POUR VOUS ABONNER:
647-3333
Extérieur:
1-800-463-2362

La mode

Cahier C / LES ARTS ET SPECTACLES
LES ANNONCES CLASSÉES
LES DÉCÈS
LES INFORMATIONS GÉNÉRALES

LE SOLEIL

COSTUME

Cobel au Village Médiéval

La Ronde de Montréal présente une nouvelle attraction cette saison, *Le Village Médiéval*, un lieu habité par quatorze personnages qui racontent la légende du roi Arthur, de la reine Gueneviev et de son vaillant Sir Lancelot du Lac. C'est à Marcel Côté et son équipe du Costumier Cobel de Québec qu'a été confiée la réalisation de tous les costumes et armures que porteront ces figurants. Un contrat intéressant pour cette petite PME de la capitale qui a su démontrer son savoir-faire l'an dernier lors des *Médiévales* de Québec. À titre d'articles promotionnels, le costumier verra également ses vêtements inspirés du Moyen Âge reproduits sur des t-shirts mis en vente sur les lieux. Comme les costumes de son entreprise sont de plus en plus en demande à Montréal, Marcel Côté ouvrira en août une boutique dans la métropole. D'autres projets sont également à son agenda comme la fabrication de costumes pour une série télévisée et la rénovation de la façade de sa boutique de la 3e Avenue.

LIVRE

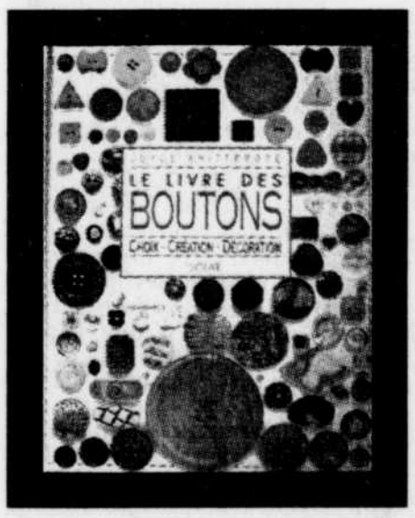

L'histoire des boutons

Les boutons occupent une place de plus en plus importante dans l'ornementation des vêtements. Historiquement, leur origine date de la préhistoire. Chefs-d'oeuvres en miniatures, les boutons ont réclamé l'habileté et l'art d'innombrables artisans au cours des siècles. Autrefois, toutes les familles possédaient une boîte à boutons et cela aurait été presque un sacrilège de jeter un vêtement sans le détrousser de ses boutons. Pour ceux et celles qui ont la passion des boutons, je vous conseille *Le Livre des boutons*, par Joyce Whittemore, aux Éditions Solar. Une vitrine sur un vaste éventail de modèles réalisés dans différents matériaux, des trucs pour en fabriquer et des suggestions intéressantes pour donner une allure différente à vos tenues de tous les jours.

PARFUM

L'eau d'Issey Miyake

Le couturier japonais Issey Miyake, maître des plissés et de l'origami, est l'un des créateurs de mode les plus avant-gardistes de notre époque. Miyake, qui utilise des techniques de pointe comme le laser pour ses imprimés, s'inspire toutefois de son héritage culturel nippon pour créer ses vêtements. *L'Eau D'Issey*, fragrance féminine élaborée par le couturier, est maintenant vendue en exclusivité chez Holt Renfrew. Ce parfum s'ouvre sur un sillage de notes fraîches, aquatiques et végétales qui s'enrichissent d'arômes de fleurs subtilement épicées et boisées. Oeuvre d'art raffinée aux lignes géométriques épurées, le flacon givré de *L'Eau D'Issey* se coiffe d'un bouchon argenté ponctué d'une perle. Cette nouvelle fragrance est complétée par une gamme de produits parfumés pour le corps.

JEAN AIROLDI

Une griffe d'or pour sa 10e collection

Jean Airoldi, Griffe d'Or 1994 en design féminin.

Depuis cinq ans, Jean Airoldi brille sur la scène de la mode québécoise avec des collections qui débanalisent les grands classiques.

par SYLVIE CORRIVEAU
collaboration spéciale

Cette saison, pour sa dixième collection, Jean Airoldi vient de se voir décerner la Griffe d'Or en design féminin. Une récompense bien méritée, qui veut dire également : « Airoldi, on aime ton audace ! Continue de nous surprendre d'une saison à l'autre et ne cesse surtout pas de mettre un grain de folie dans la mode ». À 27 ans, le designer de Richmond porte toujours sur la mode un regard sans préjugés. C'est d'ailleurs l'une de ses grandes forces, cela lui permet d'être plus novateur. Dès ses débuts, il a su se distinguer par son avant-gardisme. On se rappellera les découpes ajourées au dos de ses vestons et de ses chemisiers en 1990, ses insertions de filet en 1991, sa collection fourmi atomique en 1992, ses vêtements de jute peints à la main en 1993, ses broderies avec têtes de lions de l'hiver dernier et bien sûr ses bodys moulants transparents, ses pantalons à volants calypso ainsi que ses shorts de cuir troués sur les fesses, qui ont fait tant... jaser !

En regardant ses styles de plus près, on constate que le designer travaille presque toujours sur des coupes classiques, qui permettent d'habiller plusieurs types de silhouettes. Leur originalité tient au traitement qu'il en fait. Choix de matières, mélanges de textures, empiècements diaphanes, jeux asymétriques et ajouts de garnitures parfois empruntées à la quincaillerie. Des détails rafraichissants et amusants qui sont la signature de Jean Airoldi.

Le designer du Jet Set

Premier bébé de l'année en 1967, sa photo dans le journal, Airoldi fait déjà parler de lui ! Bien qu'il aime habiller les artistes, il est loin de se prendre pour une vedette. Très simple, drôle et plein d'humour, il a su demeurer un garçon bien sympathique et cela même si ses collections rayonnent à travers le Canada, si ses créations font souvent l'objet de reportages dans les magazines et journaux de mode spécialisés et si son nom est au générique d'une série télévisée aux États-Unis. Quoiqu'il ait souvent des mimiques très expressives, Jean Airoldi n'est pas devenu comédien, mais il a été choisi pour habiller les vedettes féminines de la série Acapulco Heat.

Rappel à nos souvenirs d'enfants avec cet imprimé ressemblant étrangement à l'héroïne du Magicien D'Oz.

Si Jean Airoldi a su se tailler une place enviable dans le domaine de la mode au Québec, il le doit à son talent, mais aussi à son travail et à sa persévérance. « Je ne m'attendais pas à recevoir la Griffe d'Or 1994 en design féminin. J'étais déjà très heureux d'être finaliste. J'ai été tellement surpris que j'ai oublié de profiter de l'occasion pour sensibiliser les gens et les gouvernements aux problèmes auxquels les couturiers doivent faire face lorsqu'ils font carrière au Québec. Dénoncer par exemple les abus de taxes : on doit payer 22 % de taxes sur les tissus qu'on achète à l'étranger, plus les frais d'avion et de douanes parce que les entreprises de textile d'ici ne sont pas intéressées à nous vendre de petites quantités de métrages. Avec la TPS et la TVQ, c'est très difficile pour un designer d'offrir un produit compétitif tout en étant créatif », a expliqué au SOLEIL Jean Airoldi.

Hymne à la nature

La nouvelle collection printemps-été de Jean Airoldi, c'est presque un hymne à la nature. La soie brute, le lin, le raphia, le filet, la frange, la dentelle prennent forme dans des ensembles aux lignes épurées et longilignes propices aux superpositions. Pour mettre un peu de piquant et de fantaisie, le designer souligne ses coutures de points de croix, travaille ses matières d'appliqués patchworks et de découpes ajourées effilochées, garnit ses bodys de copeaux de bois et utilise des boutons en écorce d'olivier ou en dents de cheval pour attacher le tout. Pour l'humour, Airoldi fait appel à nos souvenirs d'enfants avec un imprimé illustrant la tête nattée d'une petite fille ressemblant étrangement à l'héroïne du Magicien D'Oz. Sourire espiègle, la fillette prend l'affiche sur des chemisiers et de longues tuniques diaphanes qui nous font littéralement craquer.

Ensemble en lin travaillé d'empiècements patchworks.

Ève, la muse du designer Jean Airoldi, portant un body parsemé de franges de copeaux de bois, un boléro de dentelle et une longue jupe froncée à teinte ramagée.

Dentelle ajourée pour cette robe à pan asymétrique.

CARNET D'ADRESSES : À Québec, on peut se procurer les vêtements de la collection Jean Airoldi aux boutiques Akat et Paris Cartier.

De gauche à droite : M. Pierre Bovet, président du Groupe Bovet, en compagnie de M. Benoît Duquet, gérant de la succursale de Place Sainte-Foy dans le nouveau département sport de ce magasin qui vient d'être complètement redécoré.

Veste en soie ultra légère à simple boutonnage proposée dans les tailles 36 à 46 en bleu roi, marine, vert ou noir. Chemise à manches courtes en coton à motif abstrait et pantalon 100 % laine à carreaux minimalistes offert en tailles 32 à 46.

À Place Sainte-Foy

Groupe Bovet ouvre un Club Garçons

QUÉBEC — Avec sa boutique Marc Andrew, son magasin Bovet et l'ouverture du Club Garçons, Le Groupe Bovet offre maintenant à Place Sainte-Foy 12 700 pi.² de mode masculine qui répond aux hommes de toute la famille, des juniors jusqu'aux aînés et ce dans un éventail impressionnant de grandeurs.

par SYLVIE CORRIVEAU
collaboration spéciale

Fondé en 1907, Bovet est une entreprise qui se transmet de père en fils. Administré actuellement par messieurs Pierre et John Bovet, troisième génération, Le Groupe Bovet emploie plus de 300 personnes et compte aujourd'hui plus d'une quarantaine de succursales au Québec réparties sous différentes bannières : Bovet, Marc Andrew, Club Garçons et Sauvé. Cette entreprise propose également un service de confection de coordonnés personnalisés pour environ 15 000 élèves de 27 écoles de la région de Montréal et conçoit les uniformes de plusieurs compagnies. Le pouvoir d'achat de cette PME québécoise permet ainsi au Groupe Bovet d'offrir à sa clientèle un excellent rapport qualité-prix et différentes gammes de vêtements fabriqués exclusivement pour leurs magasins, a déclaré au SOLEIL son président M. Pierre Bovet.

Nouveau concept de mise en marché chez Bovet

Ouvert en 1978, le magasin Bovet de Place Sainte-Foy vient de se refaire une beauté. Cette rénovation ne se limite pas uniquement au rajeunissement de la présentation visuelle puisque l'on a également regroupé en secteurs bien distincts, les quatre spécialités de Bovet, les tailles courtes, régulières, longues et fortes. Ainsi, le client peut retrouver plus facilement les vêtements qui lui conviennent. Côté essayages, c'est le grand confort avec des salons spacieux, bien éclairés et avec miroirs qui permettent de bien voir la tombée des vêtements sur toutes leurs coutures. Bref, des salles d'essayages qui feraient l'envie de bien des femmes !

Le service est primordial chez Bovet. En plus de posséder un vaste inventaire de vêtements dans des tailles allant jusqu'au 5 X, cette entreprise tient également d'autres spécialités et cela bien que le volume des ventes soit souvent moins important. « Nous proposons un service de confection sur mesure de costumes aussi bien que de chemises et de jeans pour les hommes de toutes tailles, nous avons en magasins un département de chaussures dont les modèles sont disponibles dans les pointures de 7 à 16 et ce jusqu'à du 5 E de largeur, nous offrons gratuitement les altérations de tous les vêtements, même ceux en solde et les fins de semaine, dix vendeurs sont en magasins pour mieux servir la clientèle », a expliqué M. Bovet.

Le concept d'achat du Groupe Bovet se caractérise par la sélection de marchandise ciblée pour répondre aux goûts vestimentaires de la clientèle des différentes bannières. Club Garçons s'adresse aux juniors, Marc Andrew aux hommes de 25 à 45 ans et Bovet à ceux de 35 ans et plus. Ainsi, le magasin Bovet, qui se distingue par ses quatre spécialités pour hommes, mise davantage sur des coupes plus classiques de style européen confectionnées dans des tissus et des coloris qui s'inspirent des tendances de la mode actuelle.

Dans les Coulisses de la mode

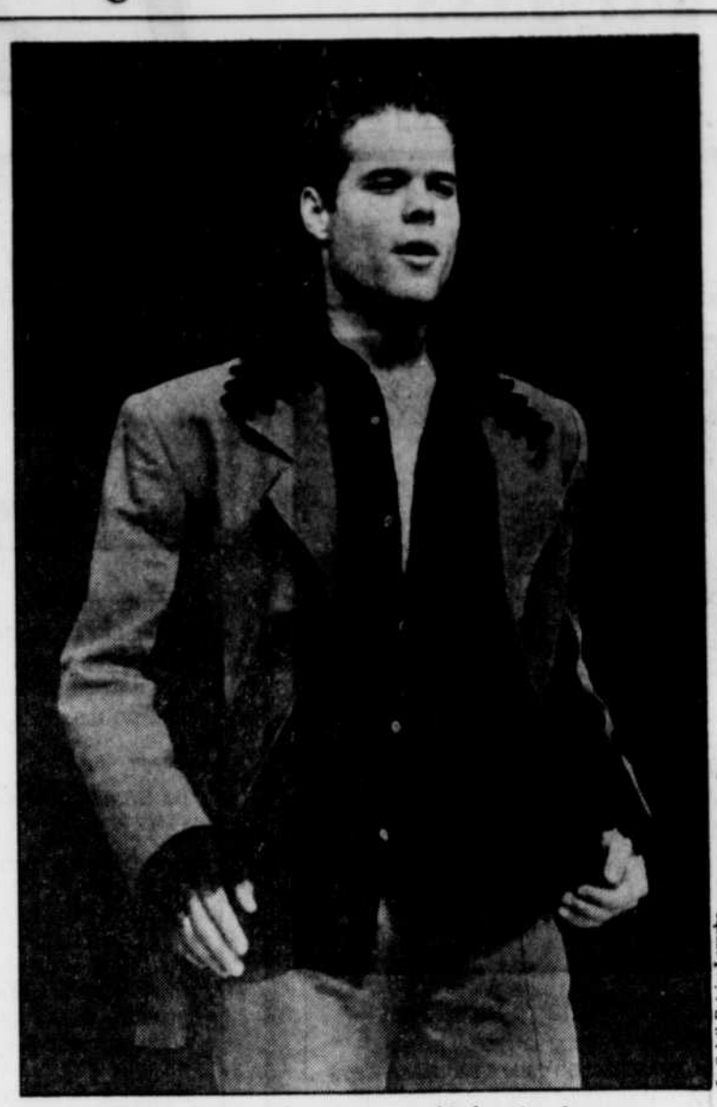

Le Soleil, Patrice Laroche

■ Le défilé des créateurs québécois donne un coup de pouce à la relève

QUÉBEC — Les collections d'une quinzaine de designers québécois étaient en vedette lors du défilé de mode Créateurs Québécois présenté récemment au Théâtre Capitole. Cette saison, son organisateur Klaud Roussel de l'agence Les muses donnait un coup de pouce à la relève en invitant plusieurs jeunes designers qui débutent dans ce domaine ou qui sont encore peu connus.

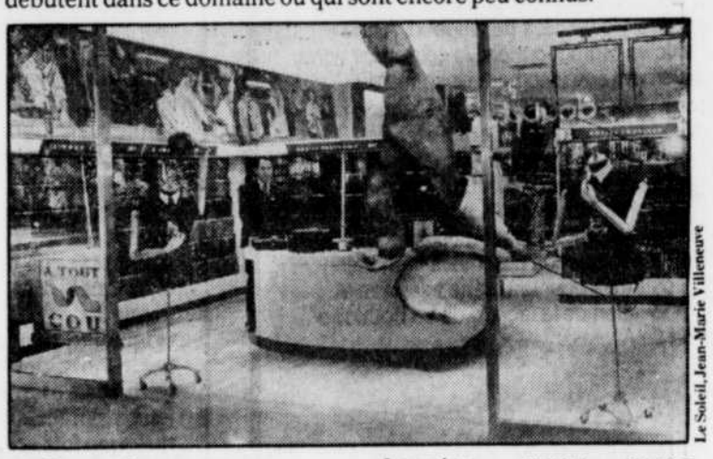

Le Soleil, Jean-Marie Villeneuve

■ Cure de rajeunissement pour Tip Top

Si vous allez faire un tour au magasin Tip Top de Place Laurier, vous aurez l'impression d'entrer dans une toute nouvelle boutique. Agrandi de 1000 pi2 pour passer à 7 400 pi2, redécoré de façon très attrayante et aménagé en minis boutiques, Tip Top a reçu une véritable cure de rajeunissement. Ouvert à Place Laurier depuis plus d'une vingtaine d'années, ce magasin est le numéro UN en chiffre d'affaires de la chaîne Tip Top, qui compte 185 succursales d'un océan à l'autre du pays, a indiqué au SOLEIL son gérant M. Michel Dupuis. Tip Top, qui offre un large éventail de vêtements pour hommes dans les tailles allant de 36 à 52, est également le magasin où se vendent le mieux les styles plus mode. « Notre magasin sert de test aux marchandises pour l'ensemble des succursales au Canada », a indiqué M. Dupuis. Cette rénovation, aux coûts de 650 000 $, s'accompagne également d'un changement important dans la sélection des vêtements. En plus d'offrir la même marchandise de base qu'on retrouve dans tous les Tip Top au pays, celui de Place Laurier propose désormais une gamme de vêtements spécialement choisis pour répondre aux goûts de la clientèle québécoise. Cette personnalisation des achats et ce concept de magasin en multi-boutiques, selon M. Dupuis, devraient s'étendre à l'ensemble des autres succursales, si ces changements plaisent à la clientèle.

■ La folie des grands ciseaux

Dans le cadre du 20e anniversaire du centre Innovation se tiendra dimanche le 15 mai, un événement mode La Folie des grands ciseaux au profit du service d'entraide de Miels-Québec. Au programme, dès 9 h 00 et ce jusqu'à 16 00 un marathon de coupe de cheveux. En soirée, à compter de 20 h 00 aura lieu la présentation d'un défilé de mode avec la participation d'une douzaine de designers de Québec. Prix des billets : 25 $.

Au Pavillon de l'agriculture et de la jeunesse d'Expo-Québec
Le 9e Salon des Aînés de Québec
Thème : L'alimentation : une priorité
M. LOUIS TURGEON Président d'honneur
NE MANQUEZ PAS LA PROGRAMMATION COMPLÈTE DU 9e SALON DES AÎNÉS dans LE SOLEIL du mercredi 11 mai 3 pages sur le salon

Du 12 au 15 mai 1994
200 EXPOSANTS DE QUALITÉ

JEUDI ET VENDREDI 12 ET 13 MAI
PRÉSENTATION DES JEUX RÉGIONAUX DES AÎNÉS DE LA FÉDÉRATION DES CLUBS DE L'ÂGE D'OR RÉGION DE QUÉBEC

Venez planifier vos VACANCES et gagnez des week-ends de rêve !
VENEZ RENCONTRER GILLES VIGNEAULT vendredi 13 mai au stand du FESTIVAL INTERNATIONAL MOTS ET MERVEILLES DE JONQUIÈRE

SAMEDI 14 MAI
3e FESTIVAL PROVINCIAL DE CHORALES D'AÎNÉS

HOMMAGE À JEAN-PIERRE FERLAND

DIMANCHE 15 MAI
JOURNÉE INTERNATIONALE DE LA FAMILLE
27 Associations de familles souches québécoises invitent leurs membres à venir les rencontrer dimanche 15 mai à l'occasion de la Journée internationale de la famille
• SPECTACLES CONTINUELS
• CONFÉRENCIERS DE PRESTIGE
• DÉFILÉS DE MODE
• CARREFOUR LITTÉRAIRE

LE TÉNOR YVES CANTIN ET LE THÉÂTRE LYRIQUE DU NORD
Spectacle tous les jours

2 $ de réduction aux détenteurs de laissez-passer du mois de mai 94 de la STCUQ

HEURES D'OUVERTURE : TOUS LES JOURS DE 10 h À 18 h

C'EST LE TEMPS DE L'ENTREPOSAGE

Un bon entreposage l'été et, l'hiver venu, votre fourrure aura gardé sa belle apparence. Car, une fourrure, c'est le plus précieux des manteaux. Ne vous contentez donc pas de le remiser dans un endroit frais pendant la belle saison. Assurez-vous qu'un expert l'examine minutieusement durant son entreposage. Notre maison produit de la fourrure de haute qualité, de la confection à la conception en passant par le nettoyage et les retouches. Laissez-nous nous occuper de votre manteau, nous serons votre petite sœur. VÉRIFICATION ET RÉPARATION GRATUITES. Nous resterons quelques jours de plus après un examen minutieux par nos experts. Puis, nous entreposerons votre manteau dans une chambre à température contrôlée, aussi sécuritaire qu'un coffre-fort. Nous assurerons et protégerons votre précieuse possession. C'est chaleureusement que nous vous invitons à profiter de la froideur de nos installations.

NE LAISSEZ PAS VOTRE FOURRURE SE DÉTÉRIORER PENSEZ PRÉMONT FORGUES !

COUREZ LA CHANCE DE GAGNER UN VOYAGE À GUARDALAVACA pour 2 personnes (incluant 2 repas par jour) en collaboration avec VACANCES air transit
* Copie des règlements disponibles au bureau d'administration de Prémont Forgues.

CUEILLETTE ET LIVRAISON GRATUITES 654-3660

Venez chercher votre dépliant d'information à notre magasin.

PRÉMONT FORGUES FOURRURES
Place de la Cité - 654-3660
Stationnement gratuit

Le prix des fourrures repart en flèche

Premier prix du concours en design fourrures, collection Angelo Bucaro.

Si les manufacturiers se réjouissent des augmentations importantes que va connaître cette année le prix de plusieurs espèces de fourrure, certains détaillants québécois interrogés par LE SOLEIL se sont dits plutôt inquiets de ces hausses lors de l'Exposition nord-américaine Fourrure & Mode, qui se tenait la semaine dernière à Montréal.

par SYLVIE CORRIVEAU
collaboration spéciale

À l'occasion des derniers encans internationaux, les prix du vison, du renard et du castor notamment ont grimpé jusqu'à 50 % de plus dans certains cas. La demande croissante pour les garnitures en fourrure, les achats massifs réalisés par la Chine, la Corée et Hong Kong, des pays qui livrent une concurrence féroce aux manufacturiers canadiens et américains en offrant des manteaux à meilleur prix, sont deux causes majeures de cette montée en flèche des prix. Le troisième facteur déterminant est la baisse de la réserve mondiale de vison, 42,9 millions de peaux en 1989 par comparaison à 19 millions cette année. C'est ce que l'on appelle la loi de l'offre et de la demande. Lorsque les quantités diminuent et que la demande augmente, les prix grimpent ! C'est ce qui va arriver cette année dans le marché de la fourrure. Au détail, ces augmentations se traduiront, estime-t-on, par une hausse de prix de 15 % à 25 %. Alors si vous songez à acheter un manteau de vison, ne tardez pas !

Le rat musqué est de retour

Comme le prix des visons et des castors a augmenté, les manufacturiers se tournent maintenant vers le rat musqué, une fourrure qu'ils avaient peu exploitée auparavant. Rasé et teint dans plusieurs coloris, le rat musqué connaîtra des heures de gloire cette année puisque son prix demeure très abordable par comparaison au castor rasé. Parmi les nouvelles tendances, on remarque que les manteaux reviennent plus près du corps. Les épaules sont plus menues. L'ourlet descend jusqu'à la cheville. C'est généralement par son col que le manteau prend toute sa distinction : col cheminé, encolure capuchon, drapé étole. Les années des couleurs vives sont belles et bien finies. Place maintenant aux teintes inspirées de la nature : coloris automnaux, tonalités de sous-bois et prédominance pour les bruns chauds.

Grande dame de la fourrure

Plusieurs défilés de mode ont été présentés durant l'Exposition nord-américaine de la fourrure de Montréal. Le plus intéressant pour son design, la souplesse de ses silhouettes et la beauté du choix de ses coloris fut celui de la designer italienne Giuliana Teso. Un savoir-faire et une classe que devraient chercher à imiter les manufacturiers québécois et canadiens qui ont fait piètre figure. N'eut été de Zuki, qui a bien mérité cette année sa Griffe d'Or en fourrure, d'Irma Paytler pour Rosamori avec ses manteaux d'agneaux, de Paula Lisman avec ses fourrures tricotées traitées d'une manière plus attrayante, des créations de Dominique Ouzilleau, nouveau venu sur la scène de la fourrure, et de Saga avec sa superbe collection *Lumière ethnique* réalisée par la Québécoise Véronique Miljkovitch, le défilé Gala n'aurait présenté qu'un ramassis de déjà vu.

Saga, collection Lumière ethnique par Véronique Miljkovitch.

Angelo Bucaro, premier prix

Afin d'intéresser les designers de prêt-à-porter à introduire de la fourrure dans leur collection, le Conseil canadien de la fourrure, en collaboration avec le Bureau fédéral de développement régional (Québec), ont organisé un concours en design. Le premier prix, une bourse de 8 000 $ a été décerné à Angela Bucaro, le second de 5 000 $ à Chantal Gilbert de Shan et le troisième de 2 000 $ à Hélène de Grandpré.

Collection d'été

Un mélange de styles sport et d'accent romantique plein de fraîcheur :

choix de cardigans légers, t-shirts et bermudas.

Tailles 8 à 20 ans

Simone Paris

Yarell

LE PRÊT-À-RAVIR
2646, Chemin Ste-Foy, Ste-Foy
(près de l'Hôpital Laval)
656-1902

Collection Jeans Danielle Morali
En exclusivité à la boutique.
Venez découvrir les couleurs lumineuses de l'été : rose vif, vert pâle, bleu indigo, beige et blanc.

OUVERT LE DIMANCHE

BOUTIQUE
Danielle Morali
Place Ste-Foy, 2450, boul. Laurier 656-9141, téléc.: 826-0279

DEUX POUR UNE !

195 $
SEULEMENT CHEZ HOLT RENFREW

C'est le vêtement le plus éclectique de la saison : une veste que vous pouvez porter de deux façons selon votre humeur. Avec le col boutonné, pour une silhouette quelque peu ethnique, sensationnelle avec de souples jupes imprimées ou un pantalon fluide. Et, le col non boutonné, c'est un blazer classique qui donne beaucoup de chic aux coordonnés d'été. En toile blé ou noire, à votre choix, la veste à col convertible est le vêtement indispensable dans votre garde-robe estivale. Et vous ne la trouverez que chez Holt.

PLACE SAINTE-FOY, 656-6783
Ouvert du lundi au mercredi de 9 h 30 à 17 h 30, les jeudi et vendredi de 9 h 30 à 21 h, le samedi de 9 h 30 à 17 h et le dimanche de midi à 17 h.

HOLT RENFREW

OÙ ALLER À QUÉBEC

CINÉMA

Faire parvenir vos communiqués à:
LISE GIGUÈRE,
LE SOLEIL, C.P. 1547,
390 St-Vallier Est,
Québec, G1K 7J6.
Fax: 647-3374
Tél: 647-3489

*Pour connaître les différentes activités qui se dérouleront au cours de la prochaine semaine, veuillez consulter **«Votre Agenda»** dans **LE SOLEIL** tous les dimanches.*

★ La classification des films est établie par l'Office des communications sociales. Voici le barème d'appréciation des films qui sont présentement projetés sur les écrans dans les cinémas de Québec et de la Rive-Sud.
★ Les chiffres réfèrent à la valeur artistique de l'oeuvre : (1) chef-d'oeuvre ; (2) remarquable ; (3) très bon ; (4) bon ; (5) moyen ; (6) médiocre ; (7) minable.
★ Les appréciations des films sont établies sur les copies présentées dans la province de Québec.

CINEPLEX CHAREST (529-9745). **La liste de Schindler** (2) v.f. de *Schindler's List*. 13h, 16h40, 20h30. 13 ans. **L'agent fait la farce 33 ⅓** (5) 13h15, 15h15, 17h15, 19h35, 21h35. G. **Avec distinction** (4) v.f. de *With Honors*. 14h, 16h45, 19h10, 21h25. G. **Eva et Dodger** (6) v.f. de *Monkey Trouble*. 13h, 15h, 17h. G. **Le journal** (4) v.f. de *The Paper*. 19h30, 21h50. G. **Le secret du bonheur** () 13h45, 16h20, 19h10, 21h45. **Absolon** () 13h30, 16h10, 19h20, 21h50. 13 ans. **Kelly l'intrépide** () 13h, 14h50, 17h, 19h, 21h. **Louis 19 - le roi des ondes** (6) 13h15, 15h15, 17h15, 19h35, 21h45. G. Prix d'entrée du mardi et mercredi: 4,50$. **N.B. Possibilité de se procurer des billets à l'avance pour des représentations dans la même journée.**

CLAP (650-CLAP). **Réalités mordantes** (5) v.f. de *Reality Bites*. 12h15, 16h50. ★ **Opération Hudsucker** (3) v.f. de *The Hudsucker Proxy*. 12h45, 17h15. ★ **Louis 19 - le roi des ondes** (6) 13h, 15h, 19h15. G. **Lunes de fiel** (4) 14h15, 19h. ★ **Montparnasse Pondichéry** (5) 15h15, 19h30. ★ **Un, deux, trois soleil** (4) 17h, 21h15. **Mon amie Max** (5) 21h30. **Au nom du père** (3) v.f. de *In the Name of the Father*. 21h40. Prix d'entrée le mardi: 4, 50 $; 4,25 pour 14 ans et moins et plus de 50 ans.

GALERIES DE LA CAPITALE (628-2455). **Kelly l'intrépide** () v.f. de *Reckless Kelly*. Tous les jours 12h05, 13h40, 17h25, 19h20, 21h20. G. **D2 - jeu de puissance** (6) Tous les jours 12h10, 14h25, 16h45, 19h, 21h20. G. **L'agent fait la farce 33 ⅓** (5) Tous les jours 12h, 15h35, 17h15, 19h15, 21h15. G. **Poucette** (5) Tous les jours 12h, 13h50. G. **La maison aux esprits** (4) Tous les jours 13h45, 16h20, 19h, 21h45. 13 ans. **Trou de mémoire** () Tous les jours 12h15, 14h30, 16h40, 19h10, 21h30. G. **Philadelphie** (4) Tous les jours 15h55, 19h05, 21h40. G. **Beethoven 2** (6) v.f. de *Beethoven's 2nd*. Tous les jours 12h15, 14h05. G. Prix d'entrée : 4,99$ toute la journée du mardi; 4,25 $ enfants et âge d'or.

LIDO (837-0234). **Kelly l'intrépide** () v.f. de *Reckless Kelly*. 19h, 21h15. G. **La leçon de piano** (3) 18h45. 13 ans. **Cible humaine** (5) 21h15. 13 ans. **Ligue majeure # 2** (6) 19h. G. **Guet apens** (5) 21h15. 16 ans. **Louis 19 - Roi des ondes** (6) 19h, 21h15. G. **La liste de Schindler** (2) v.f. de *Schindler's List*. 19h30. 13 ans. Prix d'entrée : 5,50 $; 3 $ pour les 12 ans et moins (sauf pour les films cotés 13 ans+) et plus de 65 ans.

MIDI-MINUIT (522-2828). *Vidéos XXX*. **Electric Wet Dream** () 11h50, 14h15, 16h45, 20h40. **Dream Girl** () 13h05, 15h35, 19h30. **Bleu comme l'enfer** () 8h45, 21h45. **Renegade** () 10h20, 18h, 23h25. 18 ans. À partir de mardi..Prix d'entrée: 7$

PARIS (694-0891). **Madame Doubtfire** (4) 18h45. G. **Ace Ventura mène l'enquête** (5) v.f. de *Ace Ventura: Pet Detective*. 21h30. G. **Beethoven 2** (6) v.f. de *Beethoven's 2nd*. 19h. G. **Un monde idéal** (4) v.f de *A Perfect World*. 21h. 13 ans. **Les valeurs de la famille Addams** (4) v.f. de *Addams Family Value*. 19h15. 13 ans. **Le parc jurassique** (3) *v.f. de Jurassic Park*. 21h15. G. Prix d'entrée : 1$.

SAINTE-FOY (656-0592)P.C.U. (6) V.O.A. 13h15, 15h20, 17h10, 19h20. G. **Smoking** (3) Tous les jours 21h. G. **Reckless Kelly** () V.O.A. 13h30, 15h30, 17h30, 19h30, 21h30. G. **Croc blanc 2** (5) 13h20, 16h. G. **La leçon de piano** (3) Tous les jours 19h, 21h30. 13 ans. Prix d'entrée : 4,99$ toute la journée du mardi; 4,25 $ enfants et âge d'or .

CINÉ BISTRO, 291, St-Vallier Est. Rens.: 648-6677. **René Lévesque.** Mar. 21h. **Le faucon maltais** () v.f. 19h, 21h30.Aussi, présentations continues de *Au pays des géants* (v.o.a.-15h); *Perdus dans l'espace* (v.o.a.-16h); *Alfred Hitchcock présente* (v.o.a.-23h); *Banana Split* (v.o.a.-23h30); *Buck Rogers* (v.o.a.-24h). Entrée libre. Ce film étant présenté dans un bar, il est nécessaire d'avoir 18 ans pour s'y rendre.

VIDÉOTHÉÂTRES
- **Bibliothèque Gabrielle-Roy**, 350, rue Saint-Joseph Est. Rens. : (529-0924). 19h: **Les filles c'est pas pareil.**

LE BOX-OFFICE

1. **Kelly l'intrépide** *(1)*
2. **Absolom** *(1)*
3. **La liste Schindler** *(13)*
4. **Louis 19 - Le roi des ondes** *(5)*
5. **Le secret du bonheur** *(1)*

*Le chiffre entre parenthèses indique depuis combien de semaines le film est à l'affiche.

Cette compilation tient compte du montant des recettes enregistrées vendredi, samedi et dimanche dans les principaux cinémas de la région de Québec soit: Cinéplex Charest, Paris, Lido, Clap, Galeries de la Capitale, Place Sainte-Foy, Ciné-parc Beauport et de la Colline.

Du 18 mai au 2 octobre

Les trésors des empereurs d'Autriche exposés au Musée de la civilisation

QUÉBEC — Le Musée de la civilisation a montré aux médias, hier, dans la salle de pré-climatisation, quelques-uns des 330 objets faisant partie de la prestigieuse exposition *Trésors des empereurs d'Autriche*, qui sera présentée en exclusivité nord-américaine à Québec, du 18 mai au 2 octobre.
Arrivés de Vienne via Montréal (sous escorte policière), ces pièces font la fierté de leur actuelle propriétaire, le Kunsthistorisches Museum.

par MARIE DELAGRAVE
LE SOLEIL

Trésors des empereurs d'Autriche est la plus prestigieuse exposition qu'ait présentée le Musée de la civilisation depuis son ouverture, en 1988. Grâce à son dynamisme et à son ambition, la jeune institution québécoise a su s'attirer le respect de son vénérable aîné autrichien (inauguré en 1891), au point que ce dernier a accepté de lui prêter une partie de sa collection d'antiquités grecques et romaines.

Voilà un privilège rare, qui coïncide en fait avec la rénovation d'une salle du Kunsthistorisches Museum de Vienne. Le Musée de la civilisation s'est ainsi précipité pour offrir ses services d'« entreposage » pendant la durée desdits travaux ! *Trésors des empereurs d'Autriche* n'effectuera qu'un seul aller-retour entre Vienne et Québec.

Le Soleil, Raynald Lavoie

Le Dr Wolfgang Oberleitner, directeur du secteur des antiquités du Kunsthistorisches Museum de Vienne, et Mme Lydia Imreh, conservatrice de « Trésors des empereurs d'Autriche » au Musée de la civilisation, montrent le camée des Habsbourg (1651), pièce symbole de l'exposition.

Certaines des pièces que les visiteurs pourront admirer, à compter du 18 mai, n'ont jamais été exposées (même à Vienne), ou n'ont jamais quitté le musée autrichien. Le camée des Ptolémée, le sarcophage des Muses, le « heroon » de Trysa, les bas-reliefs de la fontaine Grimani, la statue du *Jeune homme de Magdalensberg*, celle de *L'enfant à l'oie*, le buste d'Eutrope et la coupe de Douris figurent parmi les oeuvres majeures de l'exposition.

Le Kunsthistorisches Museum a pour caractéristique de receler les collections de la dynastie des Habsbourg, dont les Charles Quint, François-Joseph ou Élisabeth (« Sissi ») constituent d'illustres représentants. Par l'entremise de collections liées à leurs augustes prédécesseurs romains, les Habsbourg cherchaient à fonder leur propre légitimité impériale.

Au Musée de la civilisation, dans un décor qui évoquera l'atmosphère de l'institution viennoise sans pour autant user du carton-pâte, *Trésors des empereurs d'Autriche* permettra de voir principalement des bijoux, des vases, des sculptures, des bas-reliefs et des monnaies couvrant plus de 1000 ans d'histoire.

Un ourson à dix têtes qui fait jaser

Un vrai jardin d'enfants

L'Oeil de poisson présente trois installations qui, en raison de leur nature ludique, transforment l'espace en un vaste jardin d'enfants. Toutefois, l'humeur badine qui imprègne les lieux n'est pas dénuée de sens. Chacun des artistes traite d'un thème particulier allant des relations humaines et de la sexualité à la question des liens qui se nouent entre le créateur et son public.

une critique de DANY QUINE
collaboration spéciale

Dès notre entrée dans la salle d'exposition, nous restons saisis devant le spectacle à la fois lubrique et amusant qui s'étale devant nos yeux. Au fond de la pièce, un immense ours en peluche, aux têtes multiples et au phallus proéminent, trône devant des jouets pour le moins singuliers. Déployés sur le sol, des dizaines de personnages, faits de blocs « Lego » rouges, copulent dans toutes les positions. Parmi eux, des autos de plâtre blanc gisent sur le dos.

L'installation fantasque et humoristique de Pierre Desrosiers, institulée *Tu ne fuiras point*, explore le monde de l'enfance, le narcissisme, les archétypes sexuels et la mort. Malgré que cet univers ironique fasse penser à celui de Jeff Koons, que son imagerie délirante rappelle celle de Keith Haring, Desrosiers manie l'image avec un sens peu commun de la métaphore.

Sorte de « work in progress », l'oeuvre conjointe de Mona Desgagné et de son invitée Marie-Josée Houde engage quant à elle une participation active du spectateur. Le travail des deux artistes vise en partie à démystifier l'installation.

Alignés par Desgagné dans un espace dépouillé, des crayons de couleur exhortent les visiteurs à laisser leurs marques sur les murs. À côté, Houde a disposé des caméras vidéo qui renvoient notre image sur deux moniteurs, servant eux-mêmes de tables à dessin. À l'aide d'acétates, nous sommes en effet invités à y décalquer des parties de notre corps que nous afficherons sur place au profit des prochains visiteurs...

DESROSIERS, DESGAGNE et HOUDE, installations. À l'Oeil de poisson, 25, Charest Ouest, Québec. Jusqu'au 15 mai. Horaire : du mercredi au dimanche, de 13 h à 17 h.

■ Le clavier envoûté de Louis-Philippe Pelletier

QUÉBEC — Le pianiste Louis-Philippe Pelletier revient à la charge et propose, aujourd'hui à 20 h, la seconde partie de l'intégrale Debussy des oeuvres pour piano, aventure entreprise l'automne dernier qu'il poursuivra avec cette fois-ci certaines oeuvres plus connues comme l'incontournable *Clair de lune* de la Suite Bergamasque, et, de la suite Estampes, *Pagodes, La soirée dans Grenade* et *Jardins sous la pluie*. Il offrira aussi les six dessins musicaux de *Children's Corner*. Né à Montréal et se disant « d'allégeance moderne » ce pianiste classique qui interprète Stockhausen, Xénakis et les jeunes compositeurs d'ici tout en interrogeant les grands maîtres plus populaires comme Schumann, Chopin, Bach, Mozart et Beethoven compte une discographie comme soliste (Schumann, Berg, Schoenberg, Mozart, Vivier) et comme participant à des projets collectifs en musique moderne.

GROS À GAGNER

LE 4 JUIN,
Le Soleil et TVA vous invitent sur les Plaines pour vous amuser et gagner. Participez aux Olympiades loufoques, au rallye pédestre et au rallye à vélo.
IL FAUT PARTICIPER POUR GAGNER!

En JOUANT sur les Plaines!

5 GRANDS PRIX PARMI TOUS LES PARTICIPANTS PRÉSENTS
5 VOYAGES D'UNE SEMAINE À PARIS
AVEC NOUVELLES FRONTIÈRES, POUR DEUX PERSONNES, INCLUANT L'AVION DE QUÉBEC, L'HÉBERGEMENT ET LES PETITS-DÉJEUNERS.

PRIX DE PARTICIPATION DANS CHACUNE DES CATÉGORIES
1er prix Bicyclette d'une valeur de 500 $
2e prix Certificat-cadeau de 100 $, restaurant Chez Nicolas
3e/4e prix Sac à dos Maximum Sports

HORAIRE DE LA JOURNÉE
(BEAU TEMPS OU MAUVAIS TEMPS!)
11 h 30 Remise des fiches d'inscription à la grande tente sur la Plaine des Sports (face au Musée du Québec) et départs des rallyes
12 h Ouverture des Olympiades loufoques
15 h Derniers départs pour les rallyes
16 h Party hot-dog Bilopage-Boulangerie St-Augustin-Gutts et animation
17 h 30 Dévoilement des résultats et attribution des prix

COUPON D'INSCRIPTION
Pour vous inscrire, complétez ce coupon et faites-le parvenir avant le 31 mai 94 au quotidien Le Soleil, C.P. 15800, Québec G1K 8A8.
Le concours s'adresse aux personnes âgées de 18 ans et plus.
Nom :
Adresse :
Code postal : Âge :
Tél. rés. : Tél. bur. :
Je désire participer à l'une des activités suivantes : ☐ Rallye pédestre ☐ Rallye à vélo ☐ Olympiades loufoques

LE SOLEIL TÉLÉ 9 NOUVELLES FRONTIÈRES

Les hommes-sandwiches du Trident

Le Trident ressuscitait dernièrement ces fameux hommes-sandwiches pour sensibiliser les amateurs de théâtre à la programmation de sa saison 1994-1995. Ils n'ont pas manqué d'attirer l'attention à certains endroits stratégiques de la ville. Ils reviendront hanter les rues de Québec, dans un avenir pas si lointain.

LES ARTS ET SPECTACLES

Radio
TÉLÉVISION
par GHISLAINE RHEAULT
LE SOLEIL

Les fiancés de la Tour Eiffel

Ce titre de Jean Cocteau aurait pu être celui d'une photo de Robert Doisneau montrant des amoureux transis sous les pattes d'araignées de la tour Eiffel.

Mais c'est celui d'un film de Gilles Blais, diffusé ce soir, à TVA. Il y raconte l'étonnant voyage de sept artistes handicapés mentaux qui vont jouer cette pièce de Cocteau à un festival de théâtre en France.

Parmi eux il y a un Roméo et une Juliette qui n'ont rien des amants romantiques. Ils sont à la fois bizarres et attachants. André est légèrement retardé. Il se débrouille assez bien, cause avec beaucoup d'assurance. Mais à 47 ans, il voudrait bien vivre librement avec Anne-Marie, une « mongolienne » de 34 ans qui vit en foyer protégé et travaille comme aide-cuisinière dans une garderie. Mais sa mère s'y objecte. Les amoureux se défilent quand il est question de leur intimité... mais finiront par se livrer.

Le cinéaste qui est aussi narrateur s'est laissé entraîner sans résister dans l'aventure de ces personnages. Sans prêchi-prêcha. Il ne joue pas les bons sentiments... « L'avoir croisée dans la rue, je crois que j'aurais fait un petit détour... dans ma tête », dit-il, à propos d'un personnage.

Ce film est loin d'être banal. Il exige une écoute attentive. Il nous conduit ainsi, d'étonnement en émotion, jusqu'à une finale inattendue et tragique.

Il a été salué par deux prix importants : celui du public au Festival de Rouyn-Noranda. Celui du meilleur documentaire à caractère social au Canadian Independant Film Caucus de Toronto. Il est diffusé ce soir, à 21 h.

Quarante athlètes, 21 lys d'or

Vingt et un lys d'or seront remis aux athlètes québécois de Lillehammer le 22 mai prochain au Capitole au cours du gala animé par Francis Reddy. Les performances artistiques et sportives y feront bon ménage ont dit hier, à Québec, les porte-parole de TVA venus présenter le gala.

Les athlètes couronnés seront tous là, ou presque. On a invité aussi les médaillés canadiens Susan Auch, Edi Podivinsky, Elvis Stojko et tous les athlètes québécois participants aux Jeux.

Jean-Luc Brassard, le roi des bosses sera présent aussi. Mais pas sa blonde Isabelle Brasseur. Car elle sera en tournée aux États-Unis avec Lloyd Eisler.

Les athlètes seront entourés de leurs proches. Mais Télé-4 a réservé 300 billets qui seront remis aux 150 premières personnes qui se présenteront à la station, à 9 h vendredi.

Les notables de 2002 sont aussi invités au gala. Tout comme la mairesse Boucher de Ste-Foy. Elle n'aime pas les dettes, les gouffres financiers, les descentes suicidaires en bas du cap-du-Salut. Mais elle aime sûrement les athlètes et les galas.

Michel Tremblay: un pamphlet sur la télé

Il est rare qu'une pièce de théâtre soit un succès... avant même d'être publiée, lue, ou jouée sur scène. Mais un texte percutant publié hier, dans *Le Devoir*, a donné au texte *En circuit fermé* de Michel Tremblay un retentissement instantané.

Il s'agit d'un « pamphlet au cynisme total sur l'univers de la télévision publique » écrit le journaliste Robert Lévesque. Le critique redouté du Devoir (qui serait le pendant, au théâtre, de la critique de télévision de *La Presse*), cite avec un délice évident, des passages de cette pièce qui a fait l'objet d'une lecture publique, hier soir, à Montréal.

Radio-Canada est la cible de cette charge où, selon Lévesque, le conflit d'intérêt, la magouille sont la règle. Elle met en scène le directeur sortant de la section française, son successeur qui a joui du pistonnage gouvernemental pour le remplacer, une chroniqueuse culturelle (maîtresse du directeur sortant après avoir été celle d'un producteur indépendant).

Ce producteur accueillera le directeur démis dans sa boite après avoir décroché, grâce à lui, un contrat juste avant l'heure fatidique. Vous voyez le tableau !

Dès 6 h 30, hier matin, à *CBF Bonjour*, Joël LeBigot demandait à Marc Laurendeau de mettre des noms sur les caractères de Tremblay après la revue de presse. Prudent, M. Laurendeau a répété le seul nom identifié dans le Devoir... celui de Louise Cousineau, la chroniqueuse de télévision de *La Presse*. Robert Lévesque a cru voir ses traits dans le personnage (massacré) de la critique Amanda Gariépy.

Selon Lévesque, le directeur parle des téléspectateurs comme des « Ti-Coune » gavés de « câmique » ou « aveuglés par des feuilletons d'un passéisme honteux mais déguisés à coups de millions en chefs--d'oeuvre incontournables de notre bien-aimé terroir ». Vise-t-il Pierre Gauvreau, l'auteur du *Temps d'une paix*, de *Cormoran* ?

Ce pamphlet a-t-il été inspiré à Tremblay l'année où Radio-Canada a mis à la grille *La bande des six* vite rebaptisée *La bande des bitches* ?

Un Roméo et une Juliette qui n'ont rien des amants romantiques. André, légèrement retardé et Anne-Marie, une mongolienne de 34 ans qui vit en foyer protégé et travaille comme aide-cuisinière dans une garderie.

Michel Tremblay, premier invité de ce tribunal, a subi un cuisant affront quand Georges-Hébert Germain y a déclaré qu'il n'avait aucun talent comme romancier.

Ou est-ce plutôt l'année où un projet de téléroman n'a pas abouti à Radio-Canada alors que Guy Fournier a connu la faveur de la diffusion ?

Est-ce un téléromancier frustré qui se venge de la télévision publique qui a pourtant fait large place à ses oeuvres dramatiques au fil des ans ? Ou l'artiste doué, le critique social qui a trouvé là, il faut bien l'admettre, un filon en or.

Petits mystères devenus grands

QUÉBEC — Pour entourer les célébrations de la Saint-Jean, à Québec, un grand spectacle épique prendra l'affiche à l'Agora du Vieux-Port, les 23, 24, 25, 28 et 29 juin sous le titre *Les mystères de Québec*.

Trois cents artistes et figurants y présenteront la version redéployée du spectacle « Mystères de la basse-ville », lancé du côté de l'église Saint-Roch, il y a quelques années. L'humble production a grandi et la trentaine de citoyens-comédiens de juillet 1989 s'est multipliée, comme le nombre des spectateurs. L'organisation a essayé différents lieux à divers moments de l'année, depuis la petite salle du Café des arts au printemps 1989, la bibliothèque Gabrielle-Roy en avril 1990, le parvis de l'église Saint-Roch au printemps 1990 d'abord, et à l'intérieur même du temple en décembre 1991 et 1992, puis le parc près de l'Îlot fleuri.

Quelques milliers de Québécois ont déjà pu voir les différentes versions du spectacle dont on peut facilement dire, dans le jargon du métier, qu'il constitue un « work in progress » ou une création collective en évolution, étendue sur une longue période de temps.

À l'image de *La merveilleuse histoire d'un royaume*, au Saguenay-Lac-Saint-Jean où l'on a repris une formule très populaire dans certains lieux historiques européens, *Les mystères de Québec* veulent prendre leur envol et déménagent donc cette année au bord du fleuve, sur la scène de l'Agora du Vieux-Port où les représentations sous les étoiles devraient prendre une signification toute particulière.

En gros, il s'agit d'un grand jeu inspiré de *Menaud maître-draveur* de Félix-Antoine Savard. La fable poétique se jouera entre quatre personnages principaux, comme les pointes de la Rose des vents : Marie ou Québec, au Nord : la mère de la nation; au Sud, Menaud, la mémoire du peuple qui se souvient pour résister au désespoir; à l'Ouest le Délié ou l'amant d'un soir d'été, le séducteur au crépuscule de l'Occident et, naturellement à l'Est, Alexis ou David devant Goliath : la jeunesse, la promesse de l'aube qui se lève.

Chorégraphie confiée à Eddy Toussaint et scénographie de Jean-François Couture regroupent les éléments symboliques : le fil de la tisserande qui unit les êtres ; la pierre des bâtisseurs où s'inscrit le labeur ; le feu de la Saint-Jean qui éclaire la nuit et brûle toutes les violences et l'eau du fleuve qui ouvre sur le monde et l'infini.

Toute cette production devient possible avec la collaboration de groupes comme la compagnie Eddy Toussaint, les choristes des Cascades de Beauport et les Lorriots de Cap-Rouge, des comédiens amateurs et professionnels et la participation financière de la ville de Québec.

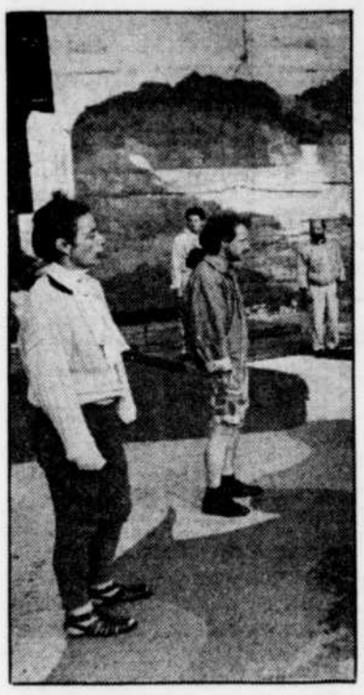

Le groupe qui a présenté « Mystères de la basse-ville » lors de répétitions, l'an dernier, près de l'îlot fleuri.

La musique est signée Albinos Prizgintas, Michelle Boily collaborera à la mise en scène et Isabelle Forest signera les costumes de cette réalisation d'Ange Guibert produite par l'Association québécoise d'animation globale sous la direction de Jean-Noël André.

Les billets sont déjà en vente aux billetteries du Palais Montcalm et à la bibliothèque Gabrielle-Roy ; ne reste plus à espérer que... le beau temps.

Une voix, un interprètre, un artiste

Après avoir entendu l'exceptionnel récital que donnait hier Thomas Hampson, on comprend d'autant mieux que le baryton américain ait été choisi « le chanteur masculin de l'année », en Angleterre en 1993 (alors que Cecilia Bartoli méritait la même distinction chez les chanteuses).

une critique de MARC SAMSON
collaboration spéciale

Thomas Hampson c'est d'abord une voix. Une voix très longue, magnifique de timbre, égale sur tout le registre, pleine d'harmoniques, puissante (plus que ne le laissaient croire ses nombreux disques), projetée avec un grand naturel et menée avec une science qui ne court pas les maisons d'opéra et les salles de concert de nos jours.

Une science (lire une technique) qui peut modifier la couleur de cette voix (sans la détimbrer) pour se fondre à la nature du texte, enfiler de longues phrases avec un impeccable legato, passer du plus délicat pianissimo au fortissimo menaçant tout en conservant sa qualité et en donnant l'impression qu'il existe toujours une réserve de cette voix ample dont le chanteur sait se montrer si généreux.

Car Thomas Hampson ne chante pas le lied ou la mélodie du bout des lèvres. Que non ! Et Dieu merci.

Le programme, pas du tout banal et que pour ma part j'aurais souhaité plus substantiel musicalement, commençait avec *An die ferne Geliebte* (À la bien-aimée absence). Le court cycle de Beethoven allait devenir — avec la précieuse et exemplaire collaboration de son pianiste Craig Rutenberg, ici comme tout au long du récital — plus que la description poétique d'un amoureux transi qui rêve à sa bien-aimée ; l'expression vibrante de cet amour, de l'attente, de l'espoir. Et quel sens du phrasé !

Dans l'*Ultimo ricordo* de Rossini (l'une des petites merveilles révélées par son disque consacré à l'auteur du *Barbier de Séville* et à Meyerbeer), l'invité du Club musical se fait émouvant, exprime sa douleur presque avec grandiloquence mais sans verser dans le pathos. Le merveilleux *Oh, quand je dors* de Liszt, sur un poème de Victor Hugo, adopte un contour d'une rare sensualité dans sa subtilité.

Le changement d'un mot dans le texte de Heine, intitulé *Les deux grenadiers*, que Wagner a mis en musique (tout comme Schumann d'ailleurs) a surpris autant qu'il a connu l'approbation d'une grande partie du public. À la toute fin, Thomas Hampson a chanté : *J'irai défendre encore la France, le Québec...* au lieu de *l'*empereur... ! Songerait-il à une carrière politique ?

Tout l'art de l'interprète se retrouvait, bien sûr, dans les mélodies américaines de Charles Ives, John Duke, Sidney Homer, Vittorio Giannini et Walter Damrosh, tantôt d'un romantisme sans détour, tantôt amusantes, tantôt d'une touchante simplicité, qui constituaient la seconde partie du récital.

Son interprétation d'un goût irréprochable de la mélodie bien connue *Roses de Picardie*, donnée en rappel, m'a fait me souvenir d'Elisabeth Schwarzkopf chantant *Une chambre séparée* ; même charme, même séduction dans la voix, même finesse. C'est cela qu'on appelle du grand art. Pas étonnant que Thomas Hampson ait eu droit hier à ovation sur ovation.

***THOMAS HAMPSON**, baryton, présenté par le Club musical de Québec. Avec Craig Rutenberg, pianiste. Programme : « An die ferne Gelibete » de Beethoven et mélodies de Rossini, Meyerbeer, Liszt, Wagner, Charles Ives, John Duke, Sidney Homer, Vittorio Giannini et Walter Damrosch. À la salle Louis-Fréchette du Grand Théâtre, hier.*

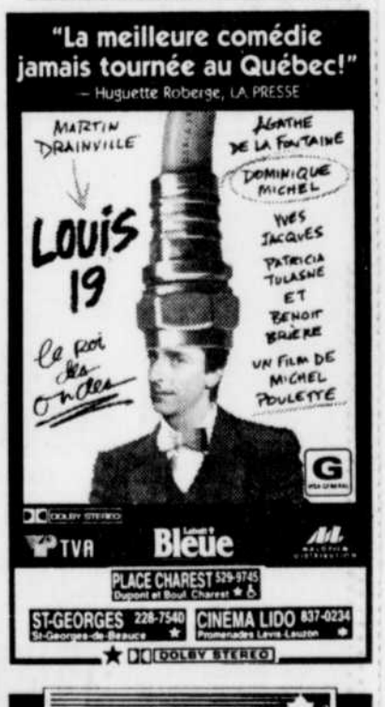

CINÉMA MIDI-MINUIT 18 ANS
252, ST-JOSEPH, 522-2828
SEXE
2 NOUVEAUX FILMS CHAQUE SEMAINE
Matinée dès 11 h - Soirée dès 19 h
Electric Wet Dream V.O.A. • Dream Girls V.O.A.
NOUVELLE PROGRAMMATION TOUS LES MARDIS
ACTION 2 FILMS
8 h 30, 10 h 15, 17 h 30, 21 h 30, 23 h 15
VIDÉOS XXX À DES PRIX IMBATTABLES

CINÉMAS CINÉPLEX ODÉON
PLACE CHAREST MARDIS et MERCREDIS 4,50$
Du Pont et Place Charest - 529-9745
CONSULTEZ LA CHRONIQUE CINÉMA DU JOURNAL
INFO-HORAIRE: CINÉMA LIDO LÉVIS 837-0234, ST-GEORGES 228-7540, A LOUETTE ST-RAYMOND 337-2465

FAMOUS PLAYERS
4,99$ LA FIÈVRE DES MARDI

GALERIES DE LA CAPITALE 628-2455
5401 Boul. des Galeries
KELLY L'INTREPIDE (G) Dolby
12:05-1:50-3:40-5:25-7:20-9:20
D2:JEU DE PUISSANCE (G) Dolby
12:10-2:25-4:45-7:00-9:20
L'AGENT...FARCE 33 1/3 (G) Dolby
12:00-3:35-5:15-7:15-9:15
POUCETTE (G) Dolby
12:00-1:50
MAISON AUX ESPRITS (13+) Dolby
1:45-4:20-7:00-9:45
TROU DE MEMOIRE (G) Dolby
12:15-2:30-4:40-7:10-9:30
PHILADELPHIE (G) Dolby
3:55-7:05-9:40
BEETHOVEN'S 2ND (V.F.) (G) Dolby
12:15-2:05

STE-FOY 656-0592
2500 Boul. Laurier
P.C.U. (V.O.A.) (G) Dolby
1:15-3:20-5:10-7:00
SMOKING (G) Dolby
9:00
RECKLESS KELLY (G)
1:30-3:30-5:30-7:30-9:30
CROC BLANC 2 (G)
1:20-4:00
LA LECON DE PIANO (13+)
7:00-9:30
DOLBY STEREO

LES ANNONCES CLASSÉES 647-3311

TÉLÉCOPIEUR : 647-3322

INTERURBAIN GRATUIT 1-800-463-2116

C'EST FACILE DE PLACER VOTRE ANNONCE CLASSÉE !

PAR TÉLÉPHONE :

Québec : 647-3311
Interurbain gratuit : 1-800-463-2116
Télécopieur : 647-3322
Du lundi au jeudi, de 8 h à 17 h 30; vendredi jusqu'à 17 h

SUR PLACE OU PAR LA POSTE :

AU QUOTIDIEN LE SOLEIL
(390, Saint-Vallier Est, Québec G1K 7J6)
Bureau ouvert du lundi au jeudi, de 8 h 30 à 17 h; vendredi jusqu'à 16 h 30

VENDEZ VOS ARTICLES *

de moins de 500 $ 3 JOURS 2 LIGNES **6,09 $**

de moins de 100 $ 3 JOURS 2 LIGNES **3,04 $**

* particuliers seulement

DÉLAIS REQUIS DE PARUTION

ANNONCES CLASSÉES ORDINAIRES : Avant 17 h 30 du lundi au jeudi; avant 17 h le vendredi pour publication du lendemain.

ANNONCES CLASSÉES GRANDS FORMATS : Avant 16 h 30, à deux jours ouvrables de la date de publication. Ajoutez une journée de plus si une épreuve est nécessaire.

CORRECTIONS, ANNULATIONS : Une journée (ouvrable) avant publication.

ANNONCE INCOMPLÈTE ? DÈS LA PREMIÈRE JOURNÉE, veuillez lire attentivement votre annonce. En cas d'erreur, il faut nous en aviser le plus tôt possible, car notre responsabilité se limite à la première parution. Nous ne sommes responsables que du montant facturé pour la période précitée. Le Soleil se réserve le droit d'accepter, de refuser ou d'annuler la publication de toute annonce pour toute raison jugée valable par la direction.

INDEX DES RUBRIQUES

IMMEUBLES 099 à 349
Visites libres ... 099
A VENDRE
Maisons seules ... 100 à 149
Condominiums ... 105
Maisons à revenus ... 150 à 199
Autres propriétés ... 200 à 229
Propriétés commerciales et industrielles ... 230 à 249
SERVICES IMMOBILIERS ... 245
A LOUER
Logements ... 250 à 299
Condominiums ... 255
Chambres ... 300 à 349
AMÉLIORATION ET ENTRETIEN DE PROPRIÉTÉS 370 à 389
Aménagement terrain ... 370
Chauffage / climatisation / ventilation ... 372
Décoration intérieure ... 374
Déneigement ... 376
Entretien / réparation ... 378
Extermination ... 380
Matériaux ... 382
Systèmes d'alarme ... 386
MARCHANDISES et SERVICES 390 à 459
Accessoires de parterre ... 395
Alimentation / Aliments naturels ... 397
Ameublement ... 399
Animaux ... 400
Antiquités ... 403
Appareils ménagers ... 405
Artisanat ... 407
Assurances ... 409
Bois de foyer ... 410
Cellulaire ... 411
Coin du bébé ... 412
Comptabilité / tenue de livre ... 414
Cours ... 415
Covoiturage ... 416
Déménagement/transport ... 418
Équipement de bureau, commerce et restaurant ... 420
Entreposage ... 421
Génératrices ... 423
Machines à coudre ... 425
Marchandises diverses ... 427
Marchandises en gros ... 428
Marchés aux puces ... 429
Mariages / réceptions ... 430
Médecines douces ... 432
Noël ... 433
Ordinateurs ... 440
Outillage ... 442
Piscines ... 443
Photographie ... 444
Rembourrage ... 445
Santé-Esthétique ... 447
Soufleuses-tondeuses ... 448
Systèmes de son-télévision ... 449
Tableaux-encadrements ... 450
Tapis-carrelages ... 452
Transport demandé ... 454
Troc ... 455
Ventes de garage ... 456
Vêtements ... 457
Vidéos ... 458
RECHERCHÉ ... 459
LOISIRS 460 à 479
Articles de sport ... 461
Bicyclettes ... 463
Camping ... 465
Chasse / pêche ... 467
Collectionneur ... 468
Conditionnement physique ... 470
Jeux / jouets ... 472
Livres / timbres / monnaie ... 474
Musique ... 475
Planches à voile ... 476
Vacances-voyages ... 477
RECHERCHÉ : ... 479
EMPLOIS 480 à 489
Offres d'emplois ... 481
Placement étudiant ... 483
Service à l'emploi ... 485
Services domestiques et garderie ... 486
Services spécialisés ... 487
RECHERCHÉ : emploi ... 489
FINANCE 490 à 499
Argent à prêter ... 491
Occasions d'affaires ... 493
Prêts hypothécaires ... 495
RECHERCHÉ : ... 497
VÉHICULES 500 à 579
Autobus ... 503
Autos à vendre ... 505
Autos à louer ... 515
4 x 4 ... 522
Avions ... 523
Camions à vendre ... 525
Camions à louer ... 530
Équipement de ferme ... 537
Garages à vendre ... 550
Garages / stationnement à louer ... 555
Machinerie ... 563
Pièces / accessoires / remorques ... 565
Réparations / entretien / dépannage ... 567
RECHERCHÉ : ... 569
VÉHICULES RÉCRÉATIFS 580 à 599
Motoneiges ... 580
Motocyclettes ... 583
Roulottes / tentes-roulottes / motorisées ... 587
Véhicules tout terrain ... 589
Yachts et bateaux ... 590
RECHERCHÉ : ... 592
AVIS 600 à 629
Activités diverses ... 603
Agences de rencontre ... 607
Avis de naissance ... 611
Avis divers et légaux ... 615
Carnet mondain ... 617
Clubs sociaux ... 619
Encans / Ventes ... 621
Messages personnels ... 623
Perdu-trouvé ... 625
Sciences occultes ... 626
Souhaits ... 627

Tous les mercredis et samedis dans les annonces classées
FAISONS CONNAISSANCE
LA NOUVELLE FAÇON DE FAIRE DES RENCONTRES SÉRIEUSES
647-3311

IMMEUBLES 099 à 349

À vendre maisons seules 100 à 149

100 ANCIENNE-LORETTE

5 ANS, de ville, luxueuse, aires ouvertes, brique, 94 000 $. 877-3128

BUNGALOW 3 chambres, propre, la moins chère du secteur. A qui la chance? Donald Bergeron, La Capitale Maître Courtier, 652-9776

BUNGALOW brique 26 X 42, 5 chambres, 2 salles de bains complètes, salon, vivoir, patio, terrain 8500 p.c. Idéal bureau, 106 000$. Agents s'abstenir, 872-0574

FIN PROJET
Du constructeur, jumelé modèle, décoré 89 000$ tout inclus. 872-8159

GRAND bungalow, très propre, abri d'auto, sous-sol fini, piscine hors terre. J.-M. Plante courtier 877-4598

GRAND cottage avec garage, reprise de finance, présentement en construction, secteur de choix, terrain 10 830', 877-6704, 644-4252.

JUMELÉ 7 ans, secteur jeune, piscine, tourbillon, 85 000$. A voir vous ne serez pas déçu! 872-7408

URGENT - transfert, superbe jumelé, prix réduit et négociable. Jean Dion 843-1151 ou 527-2671

101 BEAUPORT

À 545 $ par mois tout compris, en rangée 8 pièces près services léger accompte, 681-6863

AU sud Capitale, jumelé, 3 chambres, salon bois franc, 660-2079

BEAUPORT, Vente Rapide, 562 rue Bastin, maison 33x32, planchers bois franc, possibilité 4 chambres. Denis 661-0035, 667-5185.

BIEN se loger à petit prix, occasion exceptionnelle du propriétaire, unifamiliale de 9 pièces, avec revenu 3½, près services, 694-9441

BUNGALOW 28x45, 5 chambres, 95 000$ à louer 650$ mois 627-1085

COTTAGE, tout brique, terrain paysager, cabanon, sous-sol aménagé, 4 ans, 133 000 $, 667-9980.

COURVILLE, avenue Royale, bungalow 24x24, 4 pièces, terrain 18 000 p.c. 39 000$ 656-0141 682-0754

DU proprio bungalow 20x40, 3 chambres, piscine, 2 patios, sous-sol aménagé. Clôture, paysager, près bouf Rochette. 79 000$ nég. PORTE OUVERTE sam. dim. 13h à 16h. 547 Rimbaud. 666-3324

MAISON neuve, 454$ mois pour la 1ère année, Rémi 664-5874

102 CAP-ROUGE/ ST-AUGUSTIN

A LIQUIDER
Maison modèle luxueuse, 878-5320

BUNGALOW 24X40, 7000 p.c., 2 chambres, planchers de bois franc, foyer, patio, cabanon, 352 Charpentier, 285-3964, 1-268-8151

CAP-ROUGE, 27 x 49, entièrement rénové et repeint, 4 chambres, 2½ salle de bains, planchers chêne, cuisine stratifié, sous-sol fini, foyer, terrain très paysager, interbloc, 142 500$, 652-9809.

CAP-ROUGE, 1099 Gustave Langelier, split-level, 4 chambres, planchers érable, foyer, piscine hors-terre, interbloc, paysager, système d'alarme, 654-2860.

CAP-ROUGE, 1479 du Golf, jumelé-split 22x26, 3 chambres, âge 10 ans, du proprio, 87 000 $, 656-1948

CAP-ROUGE, bungalow récent 26x42, 4 côtés brique, abri auto, remise, 4 chambres, sous-sol fini, beau grand terrain paysager dans un îlot, près services, interbloc, patio, ouvert, prix : évaluation municipale 654-1161 de 16h30 à 19h

CAP-ROUGE, bungalow 4 chambres, bureau, planchers de lattes, garage, superbe terrain, offre discutable. Regis Giguère, La Capitale Maître Courtier 652-9776

CAP-ROUGE, du proprio, à vendre ou échanger pour ferme, jumelé, avec revenu, évaluation 120 000$. 652-1614

CAP-ROUGE
Visite libre, sam. et dim. 13 à 17h: 1299 Blanchette.
Joli bungalow rénové, 2 salles de bains, 3 chambres, magnifique terrain 13 000 p.c. paysager, sous-sol fini, toute offre raisonnable acceptée. A VOIR! 650-9292.

DU Proprio, Cap-Rouge, jumelé moderne, planchers érable, 3 portes-patio, 88 000$. Soir 659-4324

LAC St Augustin sud, maison 8 ans, 4½, sous-sol fini, grand patio, grand cabanon, très propre, 76 000$ agents s'abstenir, 872-5753

ST-AUGUSTIN, maison près du fleuve, 2 chambres, grand terrain, 651-2417.

104 CHARLESBOURG/ CHARLESBOURG OUEST

À 624-1715
Grand 5½ sur 2 étages avec sous-sol. À partir de 650 $, capital, intérêts, chauffage, électricité.

À 531 DES YVELINES, cottage 3 chambres, 2 salles de bains, bois franc, verrière, terrain boisé, 839-0100.

À 3208 Des Sureaux, bungalow pierre brique, 28x40, 4 chambres, agents s'abstenir, 628-1883

A ACHETER
Style canadien, 2 étages, 4 chambres, 2 salles bains, planchers bois franc, piscine intérieure, garage, terrain 100x100, près école, église, autobus, évaluation 189 000$, prix réduit, 626-2657

A LIQUIDER
4 Maisons de ville neuves 623-1328

BUNGALOW 25x41 tout rénové, piscine, près services, 624-2921

ENDROIT magnifique, terrain paysager, 7 pièces, revenu 4800$, patio, cabanon, 628-1897.

JUMELÉ 5 chambres, frais peint, très propre, libre imm., 872-3450

JUMELÉ 3 chambres à l'étage, planchers bois, 89 000$, 655-0336.

N.D. Laurentides, joli bungalow, près de la plage, 4 chambres, terrain 75X187, 88 500$. 849-7530.

REPRISE de finance. Orsainville, unifamiliale rénovée 4 chambres, sous-sol fini, patio, cabanon, grande cour, 75 000$. 842-3366

105 À VENDRE CONDOMINIUMS

À 839-2020, CHARNY
Magnifiques condos neufs, 1, 2, 3 chambres; aussi location avec option d'achat.

À 83 500 $
POINTE STE-FOY, grand 4½, ensoleillé, vue Cap-Rouge, garage, financement 5.75%, 872-1943.

À Beauport, spacieux, vendre ou louer avec option d'achat, 660-8069

ABORDABLE, 5½, Montcalm, très clair, fonctionnel, près hôp. St-Sacrement, 79 900 $, intérieur refait. Agents s'abstenir. 527-2111

À CHARLESBOURG, 5½ sur 2 étages, balcon, piscines, 624-2335

À SOLDER
Carré d'Yvouville, du propriétaire, 3½, confort, sécurité, intimité, 2 salles de bains, stationnement, 50 000 $ ferme, 692-0756

À STONEHAM
Superbes condos neufs, 2 et 3 chambres, tout équipés au pied des pentes. 848-2020

AU VERREBOURG
2 chambres, stationnement int., marbre, beaucoup de rangement, prix revisé 118 000 $, 659-4431

Aux JARDINS de VILLERS

Superbe 1363 p.c., 3 chambres, 2 salles bains, garage, 655-7390

À voir, Vieux Québec vendre ou échanger, 4½, 1200 p.c., murs pierre, terrasse vue marina et fleuve, stationnement int. 694-0228

BEAUPORT, Square St-David, condo, 3½, tranquillité, sauna, piscine, gymnase, échangeur d'air. À voir! 660-3441.

BOUGAINVILLE, dans duplex, rez-de-chaussée avec sous-sol fini, 8 pièces rénovées, 2 salles bains, terrasse, cour. Yves Massicotte, 683-9024, RE/MAX Haute-Ville courtier 687-3211

CAMPANILE, grand 4½, garage, très clair, réduit. JM Plante courtier 877-4598

CHARLESBOURG, du propriétaire très beau 5½ converti en 4½ situé près des grandes artères, unité de coin, vue sur la piscine, meublé ou non. Agents immobiliers s'abstenir. 622-9717

CHARLESBOURG, bâtisse neuve, 4 condominiums de 4½, pour vendre ou louer en entier, 849-8338

DOMAINE Beauregard, 6e étage, 3 chambres, appartement de coin, garage, 1478, Régis Giguère, La Capitale Maître Courtier 652-9776

GRAND 3½ "LE GARNIER" 4e étage, parking, 683-3041

JARDINS Mérici, bloc 10, 11e étage, vue Laurentides, 1 chambre, 1 parking int., 960 p.c., prix intéressant, 681-9747, laisser message

LE CARDINAL
MONTCALM, 6 condos luxueux à construire, 750 ou 1350 p.c., sur 1 ou 2 étages. 522-0101

LE GARNIER 4½ rez/chaussée 85 000$. Agents s'abstenir. 688-8873

LEVIS, DOMAINE MONT-MARIE, 2 chambres, vue directe fleuve. Soir 833-7696, jour 833-8939.

LÉVIS, rives du St-Laurent, face Château, 4½, garage int., 833-4385

LOUISBOURG, rez-de-chaussée, 3 chambres, 108 000 $, 527-5499.

MAGNIFIQUE studio, face Gare du Palais, bon prix, 688-4216

MANOIR DE FOY
Les plus grands condos 3½ de Ste-Foy. À partir de 474.12 $ par mois. Taxe municipale, frais de notaire et frais de condo inclus. 380 RUE GINGRAS, près Chemin Ste-Foy, 653-1613.

MANRESE I
A vendre ou louer, 2 chambres, 1½ salles bains, balcon, 8e étage, côté ouest, stationnement int., propre et sécuritaire, 681-9192

MERICI
- Bloc 9, prix réduit, vue fleuve + Laurentides, 1360 p.c., 2 chambres, 2 salles bains,
- Bloc 20, vue fleuve, 2 chambres, 1045 p.c.

ST-AMABLE
- Grand 2 chambres, 1323 p.c., 2 salles bains, 157 000$.
- 1145 p.c., côté Laurentides, 2 chambres, possibilité de location avec option d'achat.

Yves Massicotte 683-9024 RE/MAX Haute-Ville courtier 687-3211

MESNIL, 5½, piscine, rangement, 624-2335

MONT STE-ANNE, 3½ meublé, piscine ext., tennis int., revenu 350$ par mois jusqu'en juillet 95 (bail), 39 000 $. Josée Turmel 624-2222, 652-7667.

NEUFCHATEL, 4 pièces, vendre ou louer (mois gratuit), près tous les services, neuf 3 ans, 847-8788

NEUFCHATEL construction 1993, 4½, entrée privée, près services, taux intérêt avantageux, 681-7288

1200 P.C. aires ouvertes, 2 chambres, foyer, mezzanine, vue fleuve, magnifique, moins de 100 000$, 694-0035, 623-0694.

QUÉBEC, luxueux 2 étages, 1800 pi. ca., 2 stationnements, idéal professionnel. Solange Guimont, Trans-Action Max-Imm courtier 661-4455, 660-4834.

QUÉBEC, Vieux-Port, vaste condo 1500 p.c., béton, luxueux, plafonds 10', ascenseur, 849-2840

STE-FOY, 4½, enfin chez-vous et près de tout pour aussi peu que 64 900$. 658-3656

STE-FOY, 2 chambres, ensoleillé, du propriétaire, 872-4750, 872-5328

STE-FOY
Condos 3½ meublé ou semi-meublé, 4½, 5½, 6½, 7½ garage intérieur, vue Laurentides, rue Destore, Ste-Foy. Tél. 653-3891.

BIENTOT À POINTE SAINTE-FOY
LE MANOIR DU ROISE CONDOMINIUMS
HABITATIONS CONTEMPORAINES EN COPROPRIÉTÉ
vaste vue; plafond de 17' • mezzanine • terrasse
1 2 3 chambres • garage intérieur • ascenseur
piscine • foyer optionnel • situé sur la rue Valentin
AGENT EX PER COURTIER QUÉBEC INC.
Huguette Bédard 651-6521 651-8888

105 À VENDRE CONDOMINIUMS

STE-FOY Jardins de Villers, rez-de-chaussée, 2 chambres, 1185 p.c., stationnement int. 654-9165

STE-FOY Jardins de Villers, 1289 p.c., 2 chambres, parking, du propriétaire, 143 000$, 652-0632

STE-FOY, voisin de l'hôpital Laval, 5½ pièces, ensoleille, stationnement ext., directement du propriétaire. 1-819-292-2842.

69 ST-PAUL, foyer, terrasse, murs pierre, 1 chambre, urgent. 75 000$. 682-6101

SUR PLAINES

12 DE BERNIÈRES
4½ exceptionnel, entièrement rénové, site de choix, loin du bruit, immeuble prestigieux, piscine intérieure, garage. À voir. Urgent. Margot S Fortier courtier 692-3931

VIEUX-PORT, tranquille, foyer, pierre, 3½, cour boisée, 692-2554

VIEUX Québec, du propriétaire, condo sur 3 étages, entièrement reconstruit, cachet, foyer, sauna, stationnement, 145 000 $, RÉDUIT à 138 000$, 692-3102

VIEUX-Québec, mezzanine, cachet, fenêtres chapelle, 2 salles bains, ascenseur, dernier étage, terrasse-toit, plafond 16', 900 ca., possibilité 1,000', walk-in, cuisine laboratoire, 85 000 $, 692-4430.

À vendre maisons seules 100 à 149

106 CÔTE-DE-BEAUPRÉ/ ILE D'ORLÉANS

À CHATEAU Richer, vendre ou louer 350 $, petite maison, propre, 32 500$, 522-2316, soir 829-0980

STE-FAMILLE I.O., maison canadienne en pierres, 8 ans, 30X40, 2 étages, toit à la canadienne, lucarnes, terrain 38 800 p.c., vue sur le fleuve, 150 000$. 687-9190

ST-JEAN I.O., bungalow 28x40 avec garage, thermopompe, génératrice, chambre froide, garde-robes de cèdre, très propre. 829-3131

107 DUBERGER/ LES SAULES

À LIQUIDER, 72 900 $
Jumelé neuf, 2 étages, 2 chambres, idéal bricoleur. 847-6057

DU proprio, bungalow impeccable, bois franc, salle de bains rénovée, thermopompe, bi-énergie aménagement paysager, 871-3008.

108 LEBOURGNEUF

COTTAGE anglais 2 étages, 3 chambres, foyer, bois franc sur 2 étages, portes embossées, patio, portes françaises, 627-0419

LE Mesnil, cottage 3 chambres, 2 salles bains garage foyer, 628-5195

SECTEUR Le Mesnil, occasion reprise, peu de comptant, neuf, moderne, foyer, salle de bain granit, bain thérapeutique 877-4402

109 LIMOILOU

ST-ALBERT le Grand, pierre 40X40 garage, foyer, logis sous-sol 155 000$ 627-3587 18h. à 20h.

110 LORETTEVILLE/ NEUFCHATEL

À 843-8629, Neufchâtel, bungalow 25x39, 3 chambres, 2 salles bains, sous-sol fini, bois franc, patio, armoires mélamine, lave-vaisselle, terrain 70x100, 84 500 $ du proprio

À LIQUIDER
2 Jumelés neufs. 847-6057

À VOIR! maisons neuves, à partir de 432$ par mois, capital/intérêt 1 an, léger comptant, 687-3928.

2 ÉTAGES, garage, piscine, 7 pièces, moins de 98 000 $, 847-1525.

NEUFCHATEL, 2 étages, toit neuf, 4 chambres à coucher, grand terrain, 68 000 $, 843-4763

112 RIVE-SUD

A ADMIRER
Vue imprenable sur le fleuve et Québec, maisons de ville neuves, garage intérieur privé, foyer, tourbillon, patio et balcon, 8 min. des ponts. Tél. 834-2722.

À CHARNY, du proprio, 5½ libre, 2 revenus, murs brique, int. impeccable, thermopompe, climatisé, très bon prix, 832-0346.

À JOLY, bungalow 1991, 26 x 32, 6½ pièces, avec patio de béton 10 x 15, à 2km du village, terrain 130 x 167, 59 000$. Après 13h, 728-2318.

AMÉRICAIN spacieux 2 étages 1985, 5 chambres, piscine, boisé, 25 000', aubaine 128 000 $ 836-2532

A ST-JEAN CHRYSOSTOME
Maison de ville 2 chambres, unifamiliale 3 chambres. Grand terrain. Devenez propriétaire à moins cher qu'un loyer. 839-0100.

BEAUCE, maison résidentielle, 2 étages, 8 min. de St-Georges, 10 min. de Beauceville, terrain 500 x 2,000', beau site, 1-228-1654.

BERNIÈRES, moderne, 4 chambres, 2 salles bains, sous-sol aménagé, piscine, beaucoup d'extra, libre, rue Picardie 89 000$ 837-5757

CHEMIN du Fleuve, St-Romuald, cottage jumelé neuf, vue sur fleuve, 109 000$ taxe incluse 839-0217, 832-4893

LÉVIS, bungalow, vue extraordinaire sur fleuve, possibilité revenu au sous-sol, 837-9155, 835-1882.

LÉVIS, charmant cottage, 10 ans, 24 X 32, 4 chambres, secteur très recherché, près Fraser, 119 000 $, 835-1670, 837-6795

LÉVIS, maison jumelée 5½, belle vue sur le fleuve 837-0069

ST-APOLLINAIRE, 24 du Frêne, 5½, du propriétaire 881-2153

ST-JEAN-CHRYSOSTOME, neuf. Visite s'impose. Possibilité revenu sous-sol. Informations: 839-1790

ST-Rédempteur, style anglais, 26 X 32 brique, planchers bois, grande salle de bains, 198 du Verdier, visite sur rendez-vous, 831-0267

ST-ROMUALD, bungalow, pierre et brique 25 x 40, avec atelier chauffé, entrée cave, abri d'auto, asphalte récente, grand terrain, libre immédiatement, du propriio. Mme Bédard 839-8342

ST-ROMUALD à vendre ou louer, maison neuve 839-9836 831-0078

113 ST-ÉMILE/ LAC ST-CHARLES/ STONEHAM/ LAC BEAUPORT

LAC Beauport, cottage 1 an, tour, vue sur pentes ski, podium, tourbillon, foyer, sous-sol fini, garage, vente rapide. Un bijou! 849-1755, 529-7541

LAC BEAUPORT, grand cottage victorien, terrain 25 000 p.c., 153 000$, 849-9336

LAC-ST-CHARLES, Développement La Lorraine, sans taxe de secteur. Maison neuve 32x32x36, garantie APCHQ, fenêtres PVC, patio 10x14, 843-0640.

MAISON seule, construction neuve 85 000$ taxes incluses, 849-9336.

STONEHAM, maison suisse, près golf ski, 89 000$, M. Samson 627-3333 La Capitale Maître courtier

STONEHAM, maison neuve 26 x 38, acier - brique, patio, cabanon, direct du propriio. Tél. 848-1261.

116 SAINTE-FOY

AU 1639 de la Carrière, vue fleuve 15 pièces, 5 chambres, bureau, garage double, 2 foyers, salle d'exercices, tourbillon, sauna, terrain 19 389 c., financement possible, 750 000 $, 653-5119 ou 652-9054

AVENUE Bellevue, très beau cottage, 33 x 39, rénovations de qualité, 13 pièces, foyer, terrain paysager, 265 000$, 681-7146

DU PROPRIO! St-Benoit, grand bungalow, 4 chambres, plusieurs rénovations, 129 900$, 654-2911

JUMELÉ 6 pièces, 2 salles bains, foyer, grand terrain, 2 stationnements, demi-sous-sol 3½ entrée privée, 135 000 $, 650-6196

JUMELÉ, près Plaza Laval, du propriio, 94 500$, 872-6070.

JUMELÉ, St-Louis-de-France, 4 chambres, sous-sol aménagé, superbe secteur. Richard Dion, EX PER courtier 651-6521, 688-1875

POINTE Ste-Foy, maison en rangée, grand 5½ sur 2 étages + sous-sol semi-fini, vue Laurentides, agents s'abstenir. 652-7891

QUARTIER Laurentien, joli bungalow, garage et abri d'auto, super aménagement paysager, du propriétaire. 872-9524

ST-BENOIT, jumelé 4 chambres, salle jeux, marqueterie. Pas d'agent. 98 000$ ferme. Jour 658-7196

ST-LOUIS-DE-FRANCE, 1320 rue Carswell, bungalow rénové, 1278 pi. ca., 3 chambres, foyer, planchers bois et céramique, revenu sous-sol 384$, prix réduit 138 500$ Agents s'abstenir, 650-3677

ST-LOUIS-de-France pour famille nombreuse, bungalow 59 x 27, 4 côtés brique, foyer, 154 500 $. Jour 683-3416, soir après 19h 651-5174

ST-LOUIS-DE-FRANCE, semi détachée, 4 chambres, 2682 rue Vigneault. Pour rendez-vous 651-9917

UNIQUE
Maison modèle à haut prestige, 1330 Robert-L. Séguin, ouvert aux visiteurs, sam. et dim. de 13h à 16h, et lun., mar., merc. de 19h à 21h. Les Courtiers Affiliés, Imm. Aline Hébert 872-4883

28 x 43', SECTEUR paisible de Ste-Geneviève, 4 chambres, bois franc, foyer, grand terrain, cour sud/ouest, bon prix. 834-7362.

118 SILLERY

À SILLERY, petit cottage anglais, 2 étages, entièrement rénové, 2 chambres, 2 boudoirs, sobre, beaucoup de cachet, terrain boisé, intime, 149 500 $, 682-1682.

À VOIR, PARC GOMIN, 10 pièces, 5 chambres, 2½ salles bains, garage double, 359 000$, 683-5353

1025 CARDINAL-Begin, cottage, rénové, garage, évaluée 208 000 $. Du propriétaire, 688-8702.

DU Propriio, rue Paul-Comtois, bungalow 50X28 + garage, piscine creusée, à voir! 681-8020

119 VAL BÉLAIR

AUCUN COMPTANT
Moins cher qu'un loyer, bungalow + 3½ sous-sol. S. Harvey, H.A.I. Courtac Québec inc. 658-2979

À VAL Bélair, maison 26x36, 5 chambres, 2 salles de bains, idéal pour garder parents ou faire revenus 799$. P. Morau 829-3487, Courtac Québec inc. courtier 658-2979.

À VOIR - Cottage 1992 - Garage - Piscine creusée - Plancher bois franc - Foyer 3 faces - sous-sol aménagé - Situé Val-Bélair - À vendre ou À louer Jour: 657-2371, après 17h: 877-3329 Sam. et dim. P.M. 877-7733

120 VANIER

JUMELÉ avec revenu, 3 chambres, 2 salles bains, 845-1763

123 BANLIEUE ET AUTRES SECTEURS

À STE-CATHERINE, vendre ou louer, hors de l'ordinaire, 12 pièces, piscine jardin, accès lac. 688-9783

CAP-CHAT, maison unifamiliale dans un coin tranquille, terrain 350x550 paysager, bâtiment commercial (entrepôt) 84x28, 75 000 $. Tél.: (418) 786-5965.

GASPÉSIE, près mer, Baie des Chaleurs, Port Daniel, bungalow 40x28, meublé si désiré, 3 chambres, sous-sol fini, garage chauffé, piscine hors-terre avec patio, grand terrain, prix nég. 1-396-5475

LAC ST-JOSEPH
Maison 2 ans, bord lac, avec plage, 395 000$, 875-2138

RÉSIDENCE située à 15 mins du futur casino Charlevoix, vue sur lac, possibilité de pêche, 4 chambres, planchers bois franc, garage double, patio, 73 000 $, 418-439-4023

138 RECHERCHÉ:

PROPRIOS, nous recherchons des propriétés à vendre ou à louer. Agent s'abstenir, 623-9345.

Les p'tits matins décontractés de la fin de semaine...
Abonnez-vous :
647-3333 (Québec)
ou au 1-800-463-2362 (régions)
LE SOLEIL

À vendre maisons à revenus 150 à 199

151 BEAUPORT

15 LOGEMENTS, aucune vacance, très bon rendement 10 %. Rolland Coulombe 663-8818 Royal LePage courtier 666-5000

152 CAP-ROUGE/ ST-AUGUSTIN

2 OU 4 logements à vendre avec vue panoramique, foyer, revenu de location garanti, secteur de choix, idéal pour propriétaire occupant, jour 837-1192, soir 835-5442

154 CHARLESBOURG/ CHARLESBOURG OUEST

À N.D. Laurentides duplex rénové 2x4½ + sous-sol 69 500$, 849-4408

DIRECTEMENT propriétaire, 16 logements, bonne qualité, beau site, près tout, 623-3986.

DIRECTEMENT du propriétaire, 10 logements, 661-5401, 666-8400.

DU propriio, 8 et 13 logements 4½, bien situé, très propre, 627-4356.

DU proprio triplex neuf de 2 ans, revenu 20 000$ comptant 10 000$, prix: 162 500$. 1-338-8821, 622-1285.

8 LOGEMENTS, bien situé, baux juillet 95, taux 6.25%, 622-4761.

RENTABLE, 6 x 5½, profits 8000$ et plus, B. 623-9942, R. 627-4888

159 LIMOILOU

DU propriio triplex rentable, revenu 17 760$, prix 129 000$, 623-1254

411 4E AVENUE, grand 6 logements, 4½ et 5½, rénové intérieur, facile à louer, revenu 29 340$, dépenses 5186$, locataires stables. 190 000$ vente rapide. Courtiers s'abstenir. 524-9161

REPRISE de finance. 6 logis 100% occupés. Caisse Pop Orsainville 842-3366

ST-ALBERT-LE-GRAND
Cottage 1½ étage, impeccable, beaucoup de rénovations faites dans les 4 dernières années, planchers bois, sous-sol aménagé.
GAÉTANE TURGEON 652-3575, 653-6620
RE/MAX Fortin Delage courtier

TRES BON RETOUR
Sur investissement
8x3½, 4x5½, + garage et stationnements. Soir ou fin sem. 624-3254

161 MONTCALM/ SAINT-JEAN-BAPTISTE

À 1068 av. Cartier, 3 commerces, 3 résidences, possibilité de local commercial pour acheteur. 681-9871.

6 LOGEMENTS, bon placement, site idéal. 683-0888

6 LOGIS, placement et emplacement sûrs, 227 000$ 655-6947

162 RIVE-SUD

LÉVIS, pour investisseurs ou contracteurs, 4 logements avec grand terrain, possibilité de construire 12 logements, 835-3776.

STE-CROIX Lotbinière, 5 logements, revenus 16 500 $, prix: 86 700$ nég. Excellent état. Solange Guimont, Trans-Action Max-Imm courtier 661-4455, 660-4834.

166 SAINTE-FOY

À 5 MIN. UNIVERSITÉ
8 Logements, impeccable, jamais de vacances, 683-0888, 654-7049.

3 LOGEMENTS: 2x6½, 1x5½, revenus 20 700$. 165 000 $, 527-6044

24 LOGEMENTS, du propriétaire, soir et fin sem. 836-3418

20 LOGEMENTS, peu de comptant, R. Gaudreault 653-1236. La Capitale Maître courtier.

4 LOGIS, Parc Neilson, 1 X 8½, 1 X 4½, 1 X 3½, 1 X 2½, idéal propriio occupant, 220 000 $, 1-248-1375

168 SILLERY

3 LOGEMENTS: 2x6½, 1x 4½, revenus 18 840$, 190 000$, 527-6044

169 VAL BÉLAIR

AUCUN COMPTANT
Idéal propriio occupant, moins cher qu'un loyer, bungalow revenu 3½ sous-sol. S. Harvey, H.A.I. Courtac Québec courtier, 658-2979

170 VANIER

À 624-0466, du propriétaire, 2x7½ au prix l'évaluation.

CHANOINE-COTE, du propriio, 3X5½, sous-sol, garage, 135 000$ (400$/mois C.I.T). Soir 681-9975

MAISON résidentielle et location de chambres, au 2/3 de l'évaluation, rénovée en 93. 872-9901 soir.

173 BANLIEUE ET AUTRES SECTEURS

STE-Catherine 2 grands 4½, cabanon, construit 89, revenu 890 $ par mois, terrain 200 X 400, accès Rivière Jacques Cartier, 844-7019

188 RECHERCHÉ:

Serais acheteur Maison à revenus

Pour rénovations avec subventions, Ville de Québec, programme Prill du gouvernement. 839-4095, 524-9835

Autres propriétés 200 à 229

200 CHALETS

À 659-9999, Mont Ste-Anne, vue pistes, superbe chalet neuf, foyer

200 CHALETS

À 523-4124, 647-2408, chalet, condo, maison antique, 6 à 9 personnes, sem. ou fin de sem., si désire: pêche (saumon, truite)

À 688-3826, bord Lac Pohénégamook, chalets à louer, 2 ou 3 chambres, entièrement équipés

J'Ai charmante petite maison au bord de la Rivière Bécancourt, près Lauriervile, terrain 1½ acre, tout meublée, pour moins de 40 000 $. Sylvain Trépanier 1 (819) 758-9088. Maxxum 100 courtier.

À LOUER, bord lac Pohénégamook plage sable, tout équipé, foyer, embarcations, etc., 666-4770

À LOUER chalet et studio, Lac St-Joseph, site enchanteur, plage, divers sports. 877-5555, 687-4181.

À LOUER grand chalet meublé, 2 chambres, bel endroit, 20 min. de ville, mai à sept. 2850 $, 666-6697

À louer, Lac St-Augustin sud, 5½ (3 chambres), activités nautiques, pour 1 ou 3 mois, 687-1973.

À louer Mont Ste-Anne, maisons ancestrales ou modernes, de 2 à 5 chambres, sauna, bain tourbillon, à la sem. ou au week-end. 650-2030

À LOUER, petite maison campagne, Ste-Famille I.O., vue fleuve, tout compris sauf literie, saison ou mois. (514) 523-9347, 829-1244.

À louer à St-Nicolas chalet neuf meublé, bord du fleuve. Idéal pour 2 personnes. Pas d'animaux. 400$. 831-4844

À ST-AIMÉ-DES-LACS, Charlevoix, chalet à louer, bord de l'eau, endroit rêve, 1(418)439-2680.

A STONEHAM
Condos tout équipés, 2, 3 chambres. Location mois - achat si désiré. Aussi, chalets été ou année, 848-5555

AU Lac Sept-Iles, chalet à louer, sauf du 5 juil au 28 août. 659-2835

AU Mont Ste-Anne, chalet et condo à louer, 683-8330, 826-3208.

À VENDRE Lac Long, près Rivière Bleue, chalet 4-saisons, type duplex, chauffage électricité et bois, terrain paysager 150x250 environ, site exceptionnel. 1-854-3911

À VENDRE, neuf, 4 saisons, bord lac, Portneuf, 842-5238.

À vendre, Zec Jeannotte, à 2h de Québec, fini hiver-été, tout équipé, pour villégiature, chasse, pêche. 819-691-1537, 691-1281

BELLECHASSE, habitable à l'année, bord de l'eau, 4 chambres, meublé, cabanon, terrain 100 000 p.c, pédalo, quai. 650-6085

BORD fleuve, St-Nicolas, chalet d'été, vendre ou louer, 831-6244

CHALET bord de l'eau, 100 pi. de façade au lac, Lac du 8, 10 min. de Thetford Mines, chalet, dépendance, piscine, dans les 70 000$. 427-3327, 427-2437.

CHALET d'été à vendre, 1½ étage, meublé, terrain très bien paysager, à 5 min. club golf et centre ski, au Lac Bolduc à Thetford-Mines, à 1h de Québec, 1-338-8885.

CHALET à louer, Lac B.P., sem. ou saison, Rte Pont-Rouge, St-Raymond, 1-329-3206, 873-2175

CHALET-maison, lieu de villégiature, tout équipé, chasse et pêche, Bellechasse, 58 000$,

Propriétés commerciales et industrielles 230 à 249

232 BUREAUX À FRAIS PARTAGÉS

À 1097 Route de l'Église, Ste-Foy, bureaux neufs à frais partagés, libre immédiatement, 651-6096.

ADRESSE PRESTIGIEUSE Grande-Allée, avec secrétariat, stationnement, fax, photocopieur, salle de conférence, etc. 683-3579

A PLACE DE LA CITÉ TOUR BELLE COUR
- Salle de conférence
- Aires de réception, secrétariat
- Photocopieur et fax
- Nombreux autres services
- Grandeurs variées et meublés.

657-6920
653-4169

A VOIR SANS FAUTE
Bureaux fermés, climatisés, accès fax, copieur, salle conférence. À partir de 160 $. 687-5121

CHARLESBOURG 8000 HENRI BOURASSA 905 DE NEMOURS
100 c.a et plus, tous les services disponibles si désiré, prix compétitif, 624-2325

STE-FOY (près des ponts) et René-Lévesque (voisin Grand-Théâtre). Réceptionniste/téléphoniste, secrétariat, fax, copieur, salle conférence. France 681-5614

234 COMMERCES

À Loretteville, club vidéo avec réparations, vente, électronique, bien situé. Faites une offre. De midi à 23h 845-2799

A louer, aux Saules, 3785 boul. Masson, bureau ou local commercial, 877-7522.

ANIMALERIE à vendre, situé à Val Bélair, bien établie, bon chiffre d'affaires, 65 000$, 661-1835.

AUBERGE ET MARINA MANUFACTURE P.M.E. CAMPING BORD RIVIÈRE DOMAINE AVEC LAC CAMP DE VACANCES CLUB PÊCHE PRIVÉ BASE DE PLEIN-AIR ÉCHANGES DIVERS S. Harvey H.A.I. Courtac Québec courtier 658-2979

À vendre, fonds de commerce, vêtements hommes femmes 654-9257

À VENDRE Franchise Centre du Rasoir Fine Lame, Galeries Chagnon à Levis, Lavoie, Montminy CGA, 836-1014

Bar 60 places et salle de réceptions, à vendre ou louer, dans la Beauce, 1-935-7045

BOUTIQUE de prêt-à-porter fonctionnelle, idéale pour jeune entrepreneur, 523-4124, 647-2408

CAMION Cube avec équipement complet pour application d'enduit d'asphalte, occasion d'affaires unique. Après 18h 831-0266 Denis.

CASSE-CROÛTE (livraison) dans parc industriel de la région, clientèle établie. En opération depuis 5 ans, ouverture sur semaine seulement de 7h à 19h. Tél. 628-4708

CASSE-CROÛTE à vendre, Ancienne-Lorette. Après 18h 849-3022.

CREEZ votre emploi! Café-comptoir Ste-Marie Beauce. 1-387-6860

DÉPANNEUR à louer, site stratégique, en face traverse Lévis, possibilité d'y inclure petit café-terrasse. 833-3214

DEVENEZ VOTRE PATRON ET PARTEZ VOTRE RESTAURANT
Situé au centre-ville
Heures d'affaires de bureaux
Emplacement pour restaurant
Clientèle 'captive'
Édifice de prestige
Bonnes conditions de location
APPELEZ-NOUS
Annie Jolin - Jean-François Caron
622-8253

ÉCOLE de conduite à vendre, cause maladie. Après 18h 845-4545

LAVE-AUTO à la main à vendre, Québec. 529-6475

SALON de coiffure, St-Augustin, raison retraite. Pagette 874-7438.

TABAGIE-dépanneur incluant 3 machines poker, à vendre 654-9572

236 ENTREPÔTS

A 681-8151

ENTREPÔT
salle de montre
QUÉBEC •STE-FOY •VANIER
De 1000 à 10 000 pi ca et plus selon vos besoins incluant les aménagements
Transigez avec des gens d'expérience
COMINAR
681-8151

A 653-7458
ENTREPÔTS SALLE DE MONTRE
QUÉBEC - STE-FOY
1000 à 15 000 p.c. et plus
Près des principales autoroutes
SOCIÉTÉ IMMOBILIÈRE DUPONT
Une décision d'affaires!
653-7458

A 648-8343
ENTREPOT SALLE DE MONTRE
Ville Vanier • Donnacona
Disponible immédiatement ou nous construisons selon vos besoins
LES IMMEUBLES GERARD BOUCHARD
648-8343

A 2800 Dalton Ste-Foy PARC COLBERT
Entrepôt à louer, bureaux selon vos besoins, 2700 à 19 000 pi.ca., hauteur libre 18 pieds, débarcadère, gaz naturel, 687-2630.

A 655-3340
Québec et Centre-Ville

A BERNIÈRES ET QUÉBEC Superbes entrepôts, de 1000 à 15 000 p.c., libre imm. 831-8534

A 651-9443

ENTREPOTS
1000 à 40 000 p.c.
bâtisses neuves ou rénovées spécial 30e anniversaire
Immeubles Roussin
651-9443

A 687-3020 GMG
Bureaux, commerces, entrepôts; QUÉBEC, STE-FOY, BEAUPORT

Au Carrefour du commerce
Entrepôts et bureaux, 2750 pc. 20 de haut, aménagés selon besoins. PRIMUM Inc. M. Achard 654-2934

A VANIER, porte 14, bureau, 1500 à 4000 pc. 681-9395

BL CHAREST, STE-FOY Entrepôt 750, 1000 p.c. avec bureaux, gicleurs, débarcadère Jour 847-0755, soir 659-4708

BOUL. LA CAPITALE 600 p.c. bureau, entrepôt 2000 et 1000 bur, entrepôt 5200, 847-0755

BOUL DE LA CAPITALE 3015 p.c. avec chambre froide et quai de réception Jour 847-0755, soir 659-4708

236 ENTREPOTS

CARREFOUR DU COMMERCE Bureaux et entrepôts à louer, disponibles selon vos besoins. 663-4154, 661-3359

Chambre froide à louer 3650 pc et bureaux 1500 pc., PRIMUM Inc. Michel Achard 654-2934

ESPACE COMMERCIAL 1465 Chauveau, Charlesbourg, 5500 c., divisible en 2, bureau, entrepôt, 2 portes, une 16 électrique, une 14 manuelle. 626-4409, soir Jean-Paul 835-3601

GROUPE...W... Rourke Ltée DE 500/pi à 55 000/pi, pi.ca. Bureau 681-6011 entrepôt

PARC Colbert entrepôts 4000 pi.ca et 2000 pi.ca, hauteur libre 18', chauffe, gicleurs, occupation immédiate. 2379 rue Watt. Raymond Dupuis 653-2311

PARC COLBERT, rue Watt, bureaux, entrepôt, 2500, 3300 pc, très avantageux 687-5410

PARC INDUSTRIEL BEAUPORT Bureaux 600 et 850 ca., entrepôt 2x800 ca., terrain, 666-3231.

QUÉBEC, entrepôt 16 000 ca., + 4.000 bureau, 4 quais d'embarquement, 255 rue Dieppe, 623-0734.

SITE COMMERCIAL Charest Est, bureaux, salle de montre, entrepôt, stationnements, 6000 p.c. ou 7500 p.c. Tél: 658-5844

ST-AUGUSTIN, parc industriel, entrepôt 2000 ca., bureau 600 ca., terrain 40 000 c. 135 000$. 842-6024

ST-ROMUALD 3000 à 20 000 ca., vendre ou louer. 1-774-6267 Busque

238 LOCAUX

A 651-9443

CENTRES D'ACHATS CENTRES D'AFFAIRES ENTREPOTS
Aménagés ou sur spécifications
Spécial 30e anniversaire
Immeubles Roussin
651-9443

A 640-4242
LOCAUX COMMERCIAUX
Nouveau projet, centre-ville, visibilité exceptionnelle avec stationnement gratuit sur le site, 500 à 13 500 ca.

A 660-2727
Centre Industriel Beauport
- **Industriels: 2750 - 5500 pc.**
- **Bureaux - entrepôts**
- **Bâtisse neuve - libres.**

A 651-9443
LOCAUX: Ste-Foy Plaza Laval, 2000 pi.ca., Ancienne-Lorette Place Notre-Dame 1000 pi.ca.

A 655-3340
Québec et Centre-Ville

500 A 3200 Pl. CA.
Modernes, climatisés, stationnement gratuit, 687-5121.

1000 A 10 000 p.c. à louer près raffinerie Ultramar 839-3368, 839-5479

A 1110 ca., chauffe, rue Mauffils, 700$, bien situé, 842-3366

A BEAUPORT, 3170 ave Royale, 1032 p.c. vitré secteur achalande, 658-6511

ACCÈS facile, au 3314 Chemin Ste-Foy à Ste-Foy, pour professionnels et gens d'affaires. À louer, espaces bureaux 120 p.c. et plus, meubles ou non, photocopieur, salles de conférence, location court et long terme. 653-3100

ACCÈS facile au 1415 Charest, Québec, pour professionnels et gens d'affaires, à louer espaces bureaux 120 ca. et plus, meubles ou non, photocopieur, salle de conférence, location court et long terme, 653-3100

À CHARLESBOURG 1,000 à 4,400 p.c., vitrine en façade sur Henri-Bourassa, aménagés. Grand stationnement. Prix compétitif. 627-5145 ou 623-9588

À louer St-Émile rue des Érables, 740 et 400 p.c. 847-0475, 1-551-7903

ANCIENNE-Lorette, 900 à louer, mini centre commercial. Jean-Marc PLante courtier 877-4598.

A PLACE BESHRO
Ch. Ste-Foy coin Duplessis
PLACE DUBERGER
2300 Père Lelièvre
Locaux et bureaux disponibles
Gestion P. Beshro 658-1228

À PROXIMITÉ Pierre-Bertrand, 1000 p.c., libre. Porte de garage, entrepôt, bureau. 849-4496

À SOUS-LOUER, local commercial, idéal pour bureau professionnel, situé Carrefour Charlesbourg, balance de bail négociable. La Capitale Maître courtier Inc., Régis Giguère 652-9776.

À ST-AUGUSTIN, parc industriel, 1000 p.c., porte garage, 878-8101

A 687-3020 GMG
Bureaux, commerces, entrepôts; QUÉBEC, STE-FOY, BEAUPORT

AU Parc industriel de Charlesbourg, 1000 pi.ca. 626-5189

BEAU petit local 280 pi.ca., avec vitrine, St-Sacrement, Chemin Ste-Foy, 527-2657.

BL. HAMEL/AEROPORT Très bon loyer, entrepôt, bureau, 2000 pi.ca. David 651-8405 soir

BUREAUX ET ENTREPOTS Au 2682 Dalton, Parc Colbert, Ste-Foy. Env. 6364 pi.ca. salle de montre, débarcadère, libre 657-2236 Jean-Guy Fiset.

BUREAUX et entrepôts, St-Romuald, 1000 pi. des ponts. 834-2222

CARRE D'YOUVILLE 825 c 682-0145 J. Cantin courtier

CARREFOUR 707
707 Boul. Charest Ouest (Marie-de-l'Incarnation)
À louer 400 à 5300 p.c., idéal pour bureaux, magasins à rayons, cordonnerie, etc... Aménagés selon vos besoins. Tél. 687-1123

CENTRE CHAREST
1375 Boul. Charest ouest (Côte St-Sacrement), 1100 à 2600 p.c., pour salle de montre, bureaux, entrepots aménagés selon vos besoins, 687 1123.

CENTRE-ville de la Couronne, 900 p.c, climatisé, rez/chaussée, juil, 529-5424

CHARLESBOURG
de 1000 à 10 000 ca et plus, commercial et bureaux, excellente localisation. 624-2325

ST-ALBERT-LE-GRAND 480 ca. chauffe, 524-0269

LE BOURGNEUF, espaces à bureaux et entrepôts, 2000 à 13 000 ca., très accessible, prix compétitif, M. Miville 681-0133

LE MARCHÉ DU VIEUX-PORT À des espaces de location disponibles pour les artisans de la grande région de Québec. Pour de plus amples informations, 692-2517.

LOCAL commercial pour boutiques ou autres, très bien situé, près bibliothèque, 523-4124,647-2408

LOCAL commercial 3000 pi.ca, situé voisin Jean-Coutu, boul Ste-Anne, 661-2471

LOCAL commerce ou bureau, 1554, 3e Avenue, juil., 622-3640.

LOCAL ET BUREAU, 151 chemin Ste-Foy, 1400 pi.ca. + sous-sol, Nicolas 524-4848

LOCAUX commerciaux, 500 à 800 pi.ca., 3e Avenue, Québec. Tél. semaine 522-2706

MAGASIN À LOUER
SUPER LOCATION À LÉVIS
3220 pi ca disponible immédiatement
AU CÔTÉ DU NOUVEAU MAGASIN YELLOW
Boulevard du Président-Kennedy au coin de Étienne-Dallaire
Noël Desbiens (418) 833-6872
Service des Immeubles (514) 273-0424

238 LOCAUX

LOCAL À LOUER
CENTRE INDUSTRIEL St-MALO facile d'accès (rez-de-chaussée) dimension 1700 pi.ca. Louer 675$ mois, plus frais (taxes, chauffage, électricité). Contactez M. Dupont 682-6668.

LOCAUX 510, 574, 960 ca., Centre d'achats Neilson Inc., libres immédiatement, idéal pour bureau d'affaires, opticiens, articles de sport, boutique de chaussure, confiserie et gourmandise, librairie, cordonnerie. 651-4643.

MAIL centre-ville Québec 2 160 + sous-sol. J.-M. Lacroix 522-6458

MARIE de l'INCARNATION Jusqu'à 2700 pi.ca, 5$ pi.ca tout compris. 683-2903

PARC Colbert près Club Price, 2000 p.c., bureau, entrepôt, débarcadère, 1400$ mois négociable. 650-2233

PARC industriel Frontenac, entrepôt 2000 à 3100 p.c., stationnement et autres services. 687-4163

POUR commerce ou bureau 600 p.c., 1002 4ème Avenue, 623-8585

RIVE-SUD
LOCAUX DE 450 À 2000 P.C. Libres imm., idéal bureau d'affaires, diverses cliniques, boutique décoration, chaussure, vêtement pour homme, agence de voyage, fleuriste, librairie. 687-1123

RUE CARTIER
1850 pi. ca. à louer, dans la rue la plus recherchée du Québec Metro. 683-8380

ST-CYRILLE-Cartier, 400 ou 1000 pc., 682-6672, 529-3910

STE-ANNE DE BEAUPRÉ, voisin Basilique, local commercial ou à bureaux, 65 le pi. ca., 622-0684, 843-8032.

317 ST-JEAN, local 650 p.c., idéal pour commerce, disponible 1er août, 1 parking int., 529-8387

49 ST-JOSEPH E., 1100 env. 650$, chauffé, éclairé, 524-2895, soir 666-8366

ST-ROMUALD, 3500 pi.ca., près Banque, resto. 839-1020, 834-5097

VIEUX PORT, superbe magasin 950 pi ca au 109 St Paul, avec cave béton 692-1681, 683-3860

240 PROPRIÉTÉS COMMERCIALES

A STE-MARIE DE BEAUCE Immeuble commercial, bien situé. GESTION P. BESHRO, 418-658-1228

AUBAINE Baie St-Paul, condo centre d'achats 1160 p.c., J. Deschênes Turmel & Ass. ctr 524-4441

AUBAINE sur la rive-sud, édifice commercial qui rapporte 58 680$ brut, pour 2 lovers commerciaux, 35 000 $ net par an, 19 000 $ en dépôt de garantie, évalué en 1990 bâtisse et équipement 370 000 $, aubaine 260 000 $. 418-564-2777.

BELLE OCCASION Ste-Anne des Monts, édifice comprenant bureaux de professionnels + gouvernement du Canada. Tous loués, bons baux à long terme. 418-763-2843, 418-763-3029

CHARLESBOURG, pour investisseur, bâtisse neuve, condominium 4 unités de 4½, pour vendre ou louer. 849-8338

IMMEUBLE boul. Chauveau, Ste-Foy, 21 000 ca., commerces et bureaux, 1 050 000 $, 877-9490.

PRESTIGIEUX établissement de bureaux pour professionnels, 5.885 ca., 4 étages, incluant 1 app. 4½ pour location, Vieux-Québec, 694-2048 lundi-vendr. de 9-17h

À louer logements 250 à 299

250 ANCIENNE-LORETTE

A 871-9590

2 MOIS GRATUITS

GRAND 4½
Repeint, intercom. 3½ Meublé, immédiatement ou juil.

A 1355 DE LA COLLINE, beau 4½, repeint, couvre-planchers neufs, insonorisé, bon prix, libre imm. ou juil., 877-2137

A 872-0164
Spacieux 4½, modernes, cuisine céramique, super service, 465$

A 1530 DE LA PENTE
5½, béton, intercom
2 autos, 681-2339, 872-3847

A 660-4229 MOIS GRATUIT grand 3½ juil, 4½ libre insonorisé, ascenseur intercom

A 871-9343, 871-4151, 3½, 4½ neufs, rue Polyvalente, privé, style condo, gratuité

A 1235-1245, de la Colline, grands 3½, chauffés, éclairés, semi ou non meubles, 656-9645, 877-0151.

A 871-4491, 3½, triplex, rez-de-chaussée, piscine, libre, 485 $

ABORDABLE, 3½ très propre, eau chaude fournie, 360$ par mois, libre mai. 872-5648, 877-3596

ABSOLUMENT tout inclus, grand 4½ et grand 3½, bon prix, pelouse, porte-patio, 877-6918, 688-8531.

AIRES ouvertes, grand 4½ insonorisé, 430 $, 871-2145, 882-5021

ANCIENNE-Lorette, grand 4½, insonorisé, 1 mois gratuit, libre ou juil., 871-4878

AUBAINE 4½, qualité, juin juil. près tout 871-9502 877-9241 845-2724

BEAU 2½ dans maison privée, non chauffé, non éclairé, 872-1462

4½ CHAUFFE, eau chaude, stationnement, 520 $, 871-8314

3½, 4½ CHAUFFES, rénovés, entrée lav.-séch. 877-5522, 871-2424

CONSTRUCTION récente, secteur tranquille et boisé, près écoles et services, grands 4½ à partir 500 $ /mois. 5½: 2 étages, garage double int., 700 $/mois, 627-4358.

3½ DANS maison privée, tout inclus 410$. Après 18h30 827-8723.

DE La Colline, 4½, juil, tout compris, semi ou non meublé 871-6995

Grand demi-sous-sol, chauffé, près de tout, 871-7839

GRAND studio, meublé, chauffé, éclairé, sous-sol, 872-1057

1½, 2½ MEUBLES, chauffés, éclairés, stationnement, buanderie, 307$, 387 $, juil., 877-8735.

NEUF
Arrondissement Henri IV, luxueux duplex, très bien situé. À partir de 575$, 872-8159.

4½ Spacieux, style condo, sécuritaire 871-2688, 688-8531

251 BEAUPORT

A 663-8732, 653-1242
3½, 5½, Gaspard, bois franc, tout compris.

À 2670 GASPARD, 4½, juin ou juil., bois franc, 667-0744, 667-3617

À 667-1467, grands 4½, 2½, 3½, rue Seigneuriale, imm. et juillet.

À 683-7990, 3½ chauffés, entrée lav., séch., libre et juillet, parking

À 2755 ST-DAVID, grands 2½, 4½, tout inclus, 667-6713, 663-6326.

À 681-6863 maison rangée 8 pces, mois gratuit près services 650 $

À 667-4944, 4½ 430 $, rénovés, mélamine, libre ou juil, tout inclus

À 827-5345, 3½ meublé, chauffé, éclairé. Aussi chambre à louer

A 19 ST-JULES, 4½, juillet, chauffé, 661-0878.

À accès Delage 226, 3½, 4½ chauffé libre, 688-0031 525-6857

À bas prix, TRÈS GRAND 4½, chauffé, éclairé, rénové, parking, libre, 1 mois gratuit, 660-9684

À Beauport, 12 Pl. Orléans, grand 4½ chauffé 485$ 667-3530, 649-8130

A BEAUPORT, 4½ chauffé, bois franc, juillet. 666-2867

À BEAUPORT, près Carrefour, dans 6 logis, 4½ neuf, ensoleillé, plancher béton, interphone, espaces verts. 683-0351 ou 666-2705

ABSOLUMENT tout inclus, même le téléphone, 10 min. du Parlement, tranquillité, piscine, 3½, 4½, 575$, 660-0624, 688-8531.

À GIFFARD, 5½, 2e, chauffé, vue fleuve, 470$, 2½ semi-meublé, tout compris, 350$, 666-8486 871-4358

A Giffard, 1 mois gratuit 3½, 4½, entrée lav.-séch., parking, juil., 657-0497.

A Giffard, Libre, 4½ chauffé 410 $, 666-3719, 649-1477

À Giffard, 3½ meublé, lav.-séch. incluses, juil., 666-0540, 666-5489

2½ À Giffard, meublé, près de tout, 325 $, 666-7786, 660-9486

AIR de campagne en ville, 4½ sur 1 ou 2 étages. Super! 2 mois gratuits. Aussi 3½, besoin concierge 39 logements, 667-0698, 688-8531.

À négocier Pl. Orléans, grand 4½ 626-2402, 872-0515, 622-1649

214 ARMAND, 5½ dans duplex de 10 ans, 1 mois gratuit, 651-9838.

AVE. Royale, près Hôtel de Ville, 3½, semi-meublé, entrée lav., séch., stationnement, 270$ nég., 628-1452, 626-2890.

À VOIR! 3½ site paisible, semi-meublé tout compris. Soir 661-6919

BEAUPORT 4½, 440$ $ tout compris, 661-6292, 682-0145

BEAUPORT centre-ville, 4½ chauffage électrique, libre 1er juil., 661-5216, 663-9603

BEAUPORT grand 2½ demi-sous-sol, entrée lav. séch. 667-1885

*** BEAUPORT ***
Logement 7½ dans bungalow avec garage, endroit paisible, à voir! Aussi beau grand 4½ dans triplex avec cour arrière, stationnement individuel, à visiter 652-9467

BEAUX 3½
Giffard, meublé, chauffés éclairés, 661-4532, 628-5517

BOUL. Laforest, 4½ tranquille, bois franc, idéal personne seule, 833-4297, 666-7431.

CENTRE 4½ propre, calme, entrée lav. séch., 872-7566, 660-6613.

CENTRE, 4½ chauffé, bois franc, juillet, 683-9746.

CHEMIN Royal, 4½ non chauffé, non éclairé, vue sur le fleuve, 330 $ et plus, après 14h, 667-9061.

CONCIERGE ou non 6 logis 4½ rénové, chauffé, Langevin 692-4824

COURVILLE, 3½, 4½ pièces, état neuf, libres imm. 661-2189.

COURVILLE 4½, juil, 385$, après 18h, 663-2731

COURVILLE grand 4½ tout compris, idéal couple, personne seule, juillet, 663-1099

COURVILLE rénové 4½ - 400$ chauffé, eau chaude, libre, 663-4696, 660-2534

COURVILLE, rue St-Victor, 4½ - 346$, juillet, 667-0219

DANS triplex, 3½, patio, grand terrain, entrée lav. séch., parking, 627-2606

DU Collège très grand 5½ chauffé, eau chaude, garage, près école, 545$, juillet, 666-3578

4½, 5½ DUPLEX, 1er, 2eme, chauffés, 410$ à 550$. 661-5571.

4½ Gaspard, chauffé, bois franc poêle frigo si désiré, 459$ 626-9178

GIFFARD, 4½, chauffé, eau chaude, entrée lav. - séch., immeuble 3 logements, stationnement, 410$. Info. 663-8818.

GIFFARD, 4½, rénové, entrée lav. séch. lave-vaisselle, revêtements planchers, parking déneigé 1er juillet, 345$ 666-7299, 660-2389.

GIFFARD, 4½, 5½, chauffés, bois franc, bien situé, 400$, 465$, 495$, 628-6357

GIFFARD, 3½, tout inclus, près services, 667-0946.

GIFFARD, 4½, chauffé, stationnement, 1er étage, 425 $, 663-7322.

GIFFARD, près église, 3½ chauffé, eau chaude, juil., 667-2892

GRAND 5½, moderne, belle vue sur fleuve, planchers bois franc, plâtre, très propre, 515$, 663-7176.

GRAND 4½ chauffé, éclairé, stationnement, piscine, très calme, 1er juil., 1 mois gratuit. 661-6807

GRAND 3½ demi-sous-sol maison privée, chauffé, éclairé, parking, entrée lav.-séch. 400$. 667-3343

GRAND 4½ chauffé près services stationnement 1er juil. 661-9334

GRANDS 5½ modernes, 2 stationnements, boul. Ste-Anne. 663-7561

JUCHEREAU: un bi-familiale jumelé 4½: 500 $, non chauffé, ni éclairé, stationnement 661-4736.

LA tranquillité! 4½ neuf, secteur résidentiel, 660-0809

1½ LIBRE ou juillet, chauffé, eau chaude, insonorisé, bain thérapeutique, 666-5874

4½, LIBRE, propres, tout compris, 667-5874, 627-3625.

3½ MAISON privée, 2e étage, stationnement, ensoleillé, 667-1554

MANOIR SALABERRY
3½ 4½ 5½
Exceptionnel, tranquille Location sélectionnée Chauffe, piscine, etc. 667-7291
488 Royale, #6, Beauport

1 MOIS GRATUIT FRANCHEVILLE 3½, 4½, tout compris, semi-meublés, libres et juillet, prix avantageux, 667-6248

1 MOIS GRATUIT VILLENEUVE 4½ libre, 3½, 4½ juil, semi ou non meublés 666-8973

1 MOIS GRATUIT VUE fleuve, 4½ non meublé, juil., chauffé, eau chaude, 667-3449

1 MOIS GRATUIT GIFFARD 2495 Évangéline, grand 4½ chauffé, libre ou juil., 666-9662

1 MOIS GRATUIT 4½ Dans 6 logements, chauffé, libre imm. ou juil., 667-0297

MONTMORENCY, av. Ruel, maison 2 logis rénovés, 5½ + sous-sol, 1er étage, parking, 475 $, 5½, 2e étage, parking 420 $ 667-3660

MONTMORENCY, 5½ neuf, parking, 340$, ensoleillé, 666-7304

4½, 5½, NEUFS, stationnement, libres et juil. 380$ et +. 640-0622.

105 PL. Orléans, 4½ chauffé, eau chaude balcon propre gratuite ou déménagement. 660-1783, 667-0567

PL. Orléans jumelé non chauffé ni éclairé 635$. Soir 666-0488

PLACE EVANGELINE
1½, 3½, 4½, 5½, chauffés, éclairés, buanderie, conciergerie, ascenseur, piscine, stationnement int. et ext., construction béton à l'épreuve du feu, près centre d'achats et hôpitaux. 663-1551, 663-2771

PLATEAU LES DOMINICAINES 4½, juil., insonorisé, ascenseur, intercom, 666-3706

PRIX réduit, très grand 3½ rénové, bois franc, mélamine, entrée lav. séch., 2e étage, 325$, 666-5131

3½, RUE Drouin, stationnement, 1er juillet, 661-7876.

RUE Xavier Giroux, 2½, 4½, 365 $ à 460 $, tout compris, 660-9063, 682-0145

252 CAP-ROUGE/ ST-AUGUSTIN

A 650-2282 657-6290
CAP-ROUGE, 4½ neuf de type condo, planchers de béton, intercom, très clair, promotion ADM.: 658-5252

A 681-3924
A Cap-Rouge, différents secteurs. Promotion spéciale. Logements neufs.

À 4191 du Moulin, 3½, 4½ tout inclus, centre-ville 650-6381, 653-3273

252 CAP-ROUGE/ ST-AUGUSTIN

À 1308 Provencher 1½-4½ mois gratuit meubles possible 658-7590

À BOCAGES du Golf, 4½, triplex, entrée privée, 2 stationnements, tranquille, 510 $/mois, 877-1377.

A CAP-ROUGE
5½ sur 2 étages, 2 salles de bains, piscines, 624-2335, 652-2432

À Domaine des Sœurs, 4½ récent CHEZ-NOUS le LOCATAIRE EST IMPORTANT C'EST UN CLIENT 847-0795 ou 626-5692

A ST-FELIX
Bocages, 4½, 5½, 6½ modernes, 2 stationnements, grand rangement près école. Promotion. 871-9354

AUX Bocages du Golf, condo 4½ quadruplex, entrée privée, 2 stationnements, tranquille, grand terrain, libre et juil. 848-5340

BOCAGES DU GOLF, jumelé, entrée split, 5½, 2 chambres, luxueux, 635$. 872-2151, 849-5196

CAP-ROUGE, 3½, 4½, chauffés, éclairés, stationnement prise, jour 653-7707, soir et fin sem 658-2304

CAP-ROUGE 1½ tout inclus libre imm. 385 $ 652-1614

CAP-ROUGE demi sous-sol, 4½, entrée et stationnement privés, tranquille, grande cour, 465 $ 658-8546, après 18h

CAP-ROUGE, grand 4½, très tranquille, 659-6221

4½ CONDO, près mail, résidentiel, grand boisé intime. 653-1929

Domaine des Soeurs
4½, aires ouvertes, luxueux, proximité Ste-Foy, juillet, 839-0755

JUIL. 5½ 775$ chauffé, éclairé, eau chaude 659-2045, 416-638-5071.

LAC St-Augustin, 4½, soleil, paix, stationnement, vue et accès lac, juin, 510$ tout compris, 877-2134

4½ OU 5½ neufs, dans quadruplex, foyer, bain podium. 837-1192

1314 PROVENCHER 5½, 4½, 3½ ensoleillé, balcon, buanderie, tout inclus, tranquille. 651-3130 522-8328

ST-AUGUSTIN centre, 4½ moderne, dans triplex insonorisé, près de tous les services. 2 stationnements déneigés. Soir. 878-2922

ST AUGUSTIN CENTRE 3½, chauffé, éclairé, 395$ 1er juillet, 878-2101, 878-2578

ST-AUGUSTIN, condo à louer, grand 4½, 2 stationnements. Près parc bibliothèque, école. 563-4173.

ST-AUGUSTIN grand 4½ récent, près bibliothèque, école, etc 430 $, libre juil, 667-9330, soir 878-3660

ST-AUGUSTIN, grand 4½ neuf, insonorisé, stationnement double déneigé. 878-4257, 878-3274

253 CENTRE-VILLE

A 181 ST-JOSEPH
2½ tout inclus, libre, micro-ondes, 648-9470, 683-8102

À 24 de la Reine, 4½ et 5½, construction neuve, prêt 1er juil. 649-0372, 564-3135, 842-1439 rép.

3½, 4½, A 314 et 322 Du Roi, près Dorchester, 250$ à 350$ chauffage non compris. 687-0795

À ARAGO 3½, meublés ou non, intercom, libre, 688-0031, 525-6857

À LOUER 2½, 3½, refaits à neuf, intercom, 250 $ et plus. 523-7109.

APPARTEMENTS DU PARC
Près Parc Victoria
3½, stationnement, intercom, 435 $, tout compris, 682-0145

A St-Roch, 1 MOIS GRATUIT. 2½ libre, 2½, 3½ juillet, tranquille, remise, buanderie, 657-0497

BEAU petit 3½ dans maison, cour privée aménagée, galerie, 250$ par mois non chauffé. 522-0381.

2½ CHAUFFÉ, éclaire, semi-meublé, fenêtres, 360$. 529-5424

4½ CHAUFFÉ, semi-meublé, calme, lav. sech., 395 $, 683-4600

GRAND 2½, entrée lav. sech, très clair, personne tranquille. 524-3470

GRAND 8½, 500 $, 3½, 285 $ non chauffé, non éclairé. 881-4011

2½, 3½, LIBRES, St-Vallier Ouest. 230 $, 270 $, 628-8602.

LOGEMENT style condo neuf, 3 pièces, stationnement, libre, 375 $, 688-1999, ext. 9111, après 16h.

2½ 3½ 4½, NEUFS, libres imm. et juil., 647-2500

PLACE DE LA RIVIÈRE
CONDO A 550 $
Près Palais de justice
4½, stationnement, balcon
TEL: 649-9957

RUE Ste-Hélène, 3½, planchers bois franc, près autobus, 265 $/mois, 836-0066

VILLAGE DE L'ANSE
2½ 4½ 5½
Stationnement, près autobus, 522-8919

254 CHARLESBOURG/ CHARLESBOURG OUEST

A 627-2995
NEUFS
3½ - 4½
INTÉRIEUR MODERNE
STYLE CONDO
Locataires sélectionnés
Bel aménagement paysager
A 595, 52e Rue O. (roulotte)
Possibilité 6 mois gratuits
Informez-vous!

A 839-7446, 839-4147, 839-7284

BEAUX GRANDS 4½
Près Carrefour
Charlesbourg et services
Sécurité, calme, verdure
MOIS GRATUIT + PROMOTION
DERNIERS BAUX

A 627-4358
NOUS AVONS CE QU'IL VOUS FAUT

Logements et condos 4½, 5½, grand balcon, centre sportif privé, prix imbattable, promotion

A 1614, 80eme RUE
1 mois gratuit et +

4½ tout inclus, immeuble récent, beau secteur, tranquillité. 622-7311, 658-5500

A 655-2266, 875-1626
RABAIS

4½ ensoleillé, mur béton, 2 balcons, sécuritaire, vue imprenable, 450$ à 510$ tout inclus.

A 626-4948, BETON
1 Mois gratuit, 4½ chauffé, intercom, tout compris, 681-1588.

LA SEIGNEURIE HENRI-BOURASSA
PROMOTION SPÉCIALE
1½-2½-3½-4½-5½
Ascenseur, garage, piscine, tennis, sécurité, buanderie, 10 minutes de la Colline parlementaire.
5350, Henri-Bourassa bureau 195, Charlesbourg
627-2052
Du lundi au vendredi : 13h à 20h
Samedi, dimanche : 13h à 16h

FAUBOURG NOUVELLE-FRANCE
4½ - 5½
Charlesbourg-Ouest
Stationnement intérieur, très grands balcons, interphone, aires ouvertes, secteur paisible, près des services.
624-1686
622-6633

254 CHARLESBOURG/ CHARLESBOURG OUEST

A 2255 DES TOURS
1 mois gratuit et +

3½, 5½, beau secteur, tranquille. 624-8236, 658-5500

À 623-3986, Charlesbourg, spacieux 4½, cuisine 18x12, salon 15x12, balcons avant, arrière, parking, entrée lav., séch., près tout, tranquille, espaces verts. Venez comparer qualité et prix très raisonnables, aussi grand 3½.

A 626-1847 658-5252
À ABAISSER
LOGEMENTS NEUFS
3½, 4½, 5½
Béton, ascenseur, intercom

A 6270 1ERE AVENUE
PROMOTION SPÉCIALE!
2½, 3½, 4½, 5½, stationnement, piscine, près des services.
623-6193

A 624-9146
HABITAT DES PINS
Tout inclus, Charlesbourg 3½ 4½ moderne, béton, intercom, gazonné, près des services. 683-8102

A 623-3775
LE CHARLEROY
Beau grand 4½, verdure, métrobus à la porte, près 60ème Rue, promotion. 683-8102

A 622-3719
Mois gratuit pour maintenant, 2½, 3½, 4½, 5½, rénovés, chauffés, eau chaude, piscine, stationnement, meubles si désiré.

A 4510 Le Monelier

Beaux 3½, 4½, juil. Réduits: 305 $ et 450 $. Chauffés, non éclairés, plancher bois. 837-2698, 622-7265

A 623-3125
Moderne spacieux 3½ 4½
intercom, aspirateur central, cuisine céramique, mélamine, près services, tranquille, 365$ 465$.

A 622-2266
4½, 5½. Modernes, beau choix, près services, ascenseur, balcon, planchers béton. Sécuritaire calme. Promotion spéciale. Gratuité.

A 623-8952
A prix très avantageux, tout inclus, condos béton, 2 balcons, 2 ascenseurs, 4½, 5½, insonorisés

A 5060, 5eme AV. EST
4½ chauffé, eau chaude, entrée lav., séch., parking. 628-8013, 623-1718

A 900 DE L'OISE
Spacieux 4½, aires ouvertes, impeccable, plancher béton, intercom, libre et juillet. 651-5969

A 622-2526 RECENTS
3 Mois gratuits et +, grands 4½, 5½, 2eme parking, sécuritaire, calme, aires ouvertes.

A 871-2499, 628-4641, 624-7150
Nouveaux prix. Imm. & juil., 4½, 3½, 2½, tout compris, logements superbes, promotion durant 15 jours.

A 692-1257, soir 827-6164
4½ INSONORISÉ, tapis, prélarts, céramique, peinture, armoires, refaits à neuf, éclairage halogène

A-1, COEUR des SERVICES
Promotion spéciale, 3½ 4½ 5½ Modernes, 623-9219

A 623-2807, DES CYPRÈS
Libre: 5½; juil: 3½, 4½, prix intéressant, repeint, tranquille.

A 627-0761
N.D. LAURENTIDES, 4½ très propre, tranquille ou 844-2067

A 1102 BEARN
Élégants 3½, 4½, intercom, près de Henri-Bourassa, 839-0755.

À 51ème rue ouest, abordables 3½: 355$, 415$; 4½: 470$; 5½: 525$, chauffés, eau chaude, très propres, 661-4777, 627-9396.

A 872-0164
Spacieux 4½, modernes, cuisine céramique, super service.

A 4150 PLACE GROS-PIN
**3½,

À louer logements 250 à 299

259 LIMOILOU

A 529-3833, 653-1242 D'ASSISE, 3½ chauffé, eau chaude, bois franc.

A 2175, 26eme Rue, St-Pie X, 4½ pièces, chauffé, eau chaude tournie, 430$. 623-2682.

A 2085 Champfleury, grands 4½, chauffés, 350 $ et 400 $, 1 mois gratuit, 667-6429.

A 1105, 3ème Ave, 4½ rénové, chauffé, poêle, frigo, 425 $. Juil. Bertin Vachon, 647-2626, 849-3232.

A 185, 22eme Rue, 2½, 3½, 5½, parking, chauffés, eau chaude. 524-3078. 688-1999 code 42378.

A 692-0017, 522-3745, à partir 400$ tout inclus, 3½, 4½ meubles ou non, près cegep.

A 1000 pi. du cegep, 4½ rénové, 380$, balcon, stationnement, libre Bertin Vachon, 647-2626, 849-3232.

A 11ème Rue 3½ moderne, poêle, frigo, chauffé éclairé 395$ 654-7429

A 720, 16E Rue, 2½ tout compris, propre, tranquille, juil. 628-0808

A 647-3039. 829-3185. 4½ libres juil. et immédiatement 325$. 335$

A 842-3366 grands 3½ 6½ chauffés 350$ et 555$, près hôpital, libres

A 272 DES Pins Est, 3½ chauffé, éclaire, 350 $/mois. 624-2148.

A 3345 AV. du Colisée, 4½ chauffé, eau chaude, juil., 844-1714

A 647-1732 grand 2½ 3½ près Fleur de Lys tout inclus

A 522-1361, 623-3055. 875-3915 grands 5½, 3½, chauffés.

A 420 Bouleaux est, grand 4½ chauffé 451$, 628-8168

A 522-2910, St-Pascal, grand 5½ chauffé, etc., calme 490$

A 522-1919, 2½ chauffé, électricité, repeint, libre.

A 622-4552, 4½ très propre, chauffé près Ent. Jésus, juil

A 849-3558, beaux 3½, 4½, propres, chauffés, parking

A 667-4925. 647-3685. 1½ 4½ 5½, chauffé rénové, sécuritaire, calme

A 694-9125, 5½, grand 4½, 3½, bon prix, juillet.

A 453, 3eme Avenue, beau 6½ rénové, parking, balcon, 627-0133

A 877-4884, beaux 4½, 3½, rabais chauffés, eau chaude

A 843-4782, 25e Rue, 4½ chauffé, très paisible, près de tout, 445$

A 656-9137, 656-9345, 1½-2½-4½-5½ près cegep, parking buanderie.

A 525-7693, 4½ bois franc, près parc Cartier Brébeuf 250 $ et 420 $

A 7e Rue, 4½, chauffé, éclairé, 450$, soir 687-1528.

A 628-4809. Colisée: 2½, 4½, 5½, tout inclus, 653-1242.

A 654-9580, St-Albert, 4½ juil., bois franc.

A 524-3656. 4½, bois franc, 8e. 315$ 375 $. AUSSI 2 et 3½, meublés.

A 667-8250 accès facile St-Pascal 4½+solarium, chauffé eau chaude

A 1179 MAUFILS, 4½, juillet, rénové, 667-3835 ou 666-2867

A 849-1121, BEAU, mois gratuit, 4½ chauffé, porte-patio, parking.

A accès aisé, de Grandpré 4½ libre, dernier étage, intercom, bois franc, porte patio, ensoleillé, rénové, repeint. ET 5½ juil. 877-0660

A bon prix, 5½ 395$ chauffé, sous-sol 370$. 627-8564

ABORDABLE, grand 4½, calme, rénové, bois franc, 395$. 822-2689

ACHETEZ neuf. Superbe condo, près 1E Av-18E Rue, subvention, garage, balcon, foyer, moins de 500$/mois. 688-1551

1½ A côté cegep, 13ème Rue, 285$ tout compris, calme. 688-0979

ANGLE 2e Ave, 199 24e rue, 4½ propre, ensoleillé, bois franc, tranquille, 490 $/mois chauffé, 527-0694.

A proximité du Cegep, grand 2½ meublé ou semi-meublé. 628-3441

A STE-ODILE ● SPÉCIAL ● 4½ au prix du 3½ aussi disponible 3½ meubles si désiré 623-8621 628-2797

A STE-Odile 4½ chauffé, aires ouvertes, parking, 651-5472, 628-0851

A Ste-Odile, beau 3½ meublé ou non, casier, balcon, 627-0133.

A ST-FIDELE, 4ème Ave, 3½-375$ 4½-425 $ chauffés. 626-9242.

A St-Pascal 5½, 600$ chauffé, éclaire lave-vaisselle Jenn-Air, tour encastré broyeur juil 666-5450

A St-Pie X, 1 mois gratuit 4½, chauffé, entrée lav.-séch., parking, très propre, juil., 657-0497.

A ST-PIE X 4½, 5½ repeints, balcon, intercom, chauffé. 877-0660

A ST-PIE X, à louer 3½ tout compris; 4½ chauffé. 524-1689

Aubaine St-Pie X, 4½ chauffé, 2 mois gratuits 652-0427

AVE Assise 3½ rénové 320 $ non chauffé, non éclairé, 647-6484

A VOIR Très grand 3½ rénové

Meublé ou non, éclairé
Balcons, intercom
Buanderie, parking
Près hôp. St-François et cegep

524 6943 524 0762 523 3839

BEAU 4½, bien situé, près parc, chauffé, éclairé, balcon, stationnement, remise. 628-8169

BEAU 4½, planchers bois franc, entrée lav., séch., très ensoleillé, 485$ chauffé. 522-7325 après 18h.

BEAU 4½ chauffé, balcon, parking, 445$. 628-2177.

BEAU grand 4½ chauffé, balcon, parking, 1 mois gratuit, 628-6559.

BENOIT XV, 6½, bois franc, 2e étage, balcon, parking, 490$ beau cachet, jour 522-2652, soir 663-0701

1510 BENOIT XV, 5½, 2 chambres, bois franc, chauffé, 837-9279.

155 Benoit XV, près hôp. St-François d'Assise, 4½, bois franc chauffé, eau chaude 450$; 2½ meublé, chauffé, éclairé, 270$, 847-5519

BONUS
Spacieux 4½, balcons, bois franc, buanderie, 649-7000

GANARDIERE, beau 4½, chauffé, éclaire, libre, 410 $. 872-6388.

3 CHAMBRES, 16e Rue, bois franc, cave, toute commodité, mai ou juillet. 529-2633, 688-7038.

CHAMPFLEURY, juil., 4½, 6½, chauffés, 390$, 495$. 837-5128

CHAMPFLEURY beau 6½, non chauffé, 450 $. 660-2572

4½ CHAUFFÉ, éclairé, repeint, 1er juil. 430$. S'adresser: 2150 Des Intendants, St-Pie X, App. 2. Tél. 660-4022 Lyne ou 849-7331 Lynda.

4½ CHAUFFE, 360$
Plancher bois franc, balcons avant, arrière, stationnement 20 $, juil., 2171 Intendants. 628-3592

4½, CHAUFFÉ, 2ème étage, stationnement, juil., 419 $. 649-8673.

3½ CHAUFFÉ, éclairé 400$, juil., 667-1373

4½ CHAUFFÉ eau chaude stationnement, libre ou juil. 1 mois gratuit. 528-2032, 628-3612

4½ CHAUFFÉ, propre, tranquille, parking, 390 $. 667-1127, 660-2128

3½, 4½, CHAUFFÉ, près services, 623-4341, 622-8555

3½ Chauffé parking entrée lav. séch. semi-meublé 330$. 525-5080

CDTN 4e Ave/18e rue, grand 5½ chauffé, eau chaude, entrée lav., séch., 1er étage, balcon, parking intérieur juin ou juil 575$. 651-3809

Construction neuve

3½, 4½, studio, mois gratuit, cegep, juil. 529-5217

DANS maison résidentielle, 3½, bois franc, entrée lav.-séch., semi-meublé, stationnement, 335$. Doris Vachon, 688-8680, 647-2626

DANS St-Pie X, 3½, planchers bois franc, entrée lav., séch., armoires mélamine, près de tout. Aussi 3½ 4½ 5½. 842-3957 657-3720

1915 D'ASSISE, près du Colisée, 6½, 4½, 18h à 20h du lundi au vendredi, 847-2800.

2120 DE Fondville, 5½ ensoleillé, paisible, bois franc. 660-4094.

3½, DEMI sous-sol, bien éclairé, 295$ chauffé, eau chaude. 171 10e Rue, stationnement. 523-7674.

3½ DEMI sous-sol, 215$/mois; 5½: 400 $/mois. 825-2275, 529-0184.

DES AULNES, 4½, 470$, tout compris, 682-0145

215 DES Chênes Ouest, beau 4½ chauffé, propre et tranquille, 425$. 623-9410

2EME Av., près cegep, 2½, 3½, juil., 648-8783.

259 LIMOILOU

DES Lilas EST, 5½ 2 chambres, chauffé, eau chaude, bois franc neuf, immeuble 3 logements, tranquillité, juil. ou avant. 626-2747.

DES PINS O. 4½ 3½ dans 6 logis, parking, tranquille, chauffé, éclaire, remise, 470$. 395$. 626-8205

4E Ave, 4½ chauffé, 3ème, non éclairé, personne tranquille plus 50 ans, pas parking, 392$. 524-2509

5E Ave, grand 4½ sur 2 étages, entrée lavisech 450$ tout inclus; aussi 3 pièces, 250$. 628-8805

4E Avenue, grand 4½, salon double, stationnement, chauffé, éclaire, 545$/mois. 628-4136

2EME Av., grand 3½, aires ouvertes 410 $ tout compris 522-5985

3EME Avenue, grand 5½, rénové, non chauffé, non éclairé, entrée lav. séch., juil., 450$. 522-6137.

25EME Rue, 4½, rénové, bois franc, entrée lav.-séch., semi-meublé, 425$ chauffé. Soir 654-0072

1½, 23EME Rue ½ sous-sol, meublé, chauffé, éclairé 235$. 525-9700

ABORDABLE
4½, chauffé, éclairé, rénové, entrée privée, 728-3155

1ERE AVENUE, 5½ rénové, repeint, libre mai, 651-5001.

1ERE Rue, 4½, chauffé, très propre, balcon, 360 $. Après 17h30 666-0488. Jour 647-2888.

1ERE Rue, neuf, 2½, 3½, porte-patio, balcon, intercom, entrée lav., séch., 848-5633.

2E RUE 4½, juillet, 365 $
STUDIO libre 245 $ semi-meublé bien rénovés, tranquille. 529-2635

11E RUE, 4½, chauffé, 325$, meublé, 365$ non parking. 527-5879.

4½, 5E Rue 475 $ chauffé, bois franc, 3 logis, 688-0979

8E Rue beau 5½ balcon, cachet, 470$ chauffé, 648-9701

15E Rue (cegep), beau grand 3½ chauffé, éclaire, 410 $, 649-9644.

4½, 3e étage, rénové, planchers bois, eau chaude, 385$, semi-meublé + 10$. 5½, 3e étage, rénové, bois franc, chauffé, eau chaude, 460$. 524-8561, 663-0701

FACE Galeries Charlesbourg, 4½, juil., 628-5622

GRAND 5½ St-Pie X, 495$ chauffé, 661-7512, 688-0979.

GRAND 3½ ensoleillé, rénové, entrée lav., séch., 2 balcons, 529-0148

GRAND 4½ chauffé, planchers bois, 627-2155, 623-1592

HENRI BOURASSA
promotion du proprio, 3½ 4½ très propres, près des services, prix tout inclus. 649-8547, 683-8102

IDEAL personne seule, 2½ meublé, chauffé, éclairé. 524-8856

Imbattables, 2½: 295$; 4½: 400$; 6½: 460$, 654-1656

3½ PIECES, chauffé, PRIX TRES ABORDABLE, 557 De la Canardiere. Pour info. 832-6191, 523-4097 après 18h.

JUILLET GRATUIT, 4½ meublé, calme, près de tout, 653-1835

LIBRE 5½ chauffé, eau chaude. Juil 4½ au 1er et 3e 667-2638

1 MOIS GRATUIT
2½ Libre, 2½ 3½ juil., tout compris, piscine int., 648-6262

LIBRE ET JUILLET
1ère Rue, 4½, eau chaude, parking 380$, 395$. 872-4131, 647-0384.

LIBRES, 4½, 5½, frais peints. Soir 681-3124.

3½, LOGEMENTS neufs, pour juillet, 647-2500

1 MOIS GRATUIT
3½ MAI, 2½, 3½ tout compris, près hôp St-François, juil. 647-1954

MAUFILS, 3½ chauffé, éclairé, parking, remise, 330$. 666-1025

2 MOIS GRATUITS
BARDY, 4½ libres et juillet, eau chaude fournie, entrée lav./séch., semi-meublé désiré. 667-6248

1 MOIS GRATUIT
4½ 5½, CHAUFFÉS ou non 360$ à 440$ balcon, parking, 683-5140.

1 MOIS GRATUIT
LE CAVALIER, 1½, 3½, juil, insonorisé, tout inclus, 660-0496

1 MOIS GRATUIT
A Ste-Odile, 4½, 445 $, chauffé, bois franc. 627-8749, 688-0979.

MOIS gratuit, des Chênes O, 4½ repeint 627-8749, 628-7586

MOIS GRATUIT, 4½ près Enfant-Jésus, 410 $. 529-0196, 653-3360.

MOIS gratuit. 3½, 4½, tout inclus. 628-0255, 688-4667

4½ NEUF, entrée laveuse, sécheuse, chauffé, éclaire, près de tout, libre. 664-4439, 523-2990.

4½, NON chauffé, non éclairé, Maufils. 380 $. 660-6415.

PLACE CANARDIERE
4½ juil., chauffé, eau chaude, stationnement, 667-2257

2640-2660 PLACE DUVAL, près Colisée, grands 3½, 4½ tout compris, 1 mois gratuit, 628-5465

PLACE Montserrat, 1½ meublés ou non, bail au mois. 628-8634.

PLACE STE-ODILE
2½ à 4½ libres et juil., chauffés, eau chaude, insonorisé, ascenseur, piscine int., 624-9567

Plus-Bas-Prix
Valeur-Pour-Valeur
LOGEMENTS MODERNES

- Armoires mélamine îlot central
- Parqueterie
- Insonorisé
- Ascenseur
- Piscine int.
- Parking int.
- Tout inclus

628-5998 628-5517

4½ PLUS salle à dîner, chauffé, rénové, propre, parking. 626-1165.

PRES cégep, 3½ demi-sous-sol, tout compris, semi-meublé, lav. séch., parking, bois franc, clair, 425$, jour 522-2652, soir 663-0701

PRES cégep, beau grand 5½, 2 chambres, 2e étage, bois franc, chauffé, parking, 540$, jour 522-2652, soir 663-0701

PRES Enfant-Jésus, 2½ meublé, libre, 325$ chauffé, parking. Bertin Vachon, 647-2626, 849-3232.

PRES Enfant-Jésus, grand 3½ demi-sous-sol, 290$. 628-8022

PRES Enfant-Jésus, 3½ semi-meublé, 330$. 529-0579, 666-6938

PRES Galeris Charlesbourg, 4½, demi-sous-sol, clair, tout compris, 425$, jour 522-2652, soir 624-1147

PRES hôpital St-François Assise, demi-sous-sol 5½ rénové, stationnement privé, 350$ non chauffé, 1195 Aiguebelle. 651-4030 après 19h

PRES hôpital St-François, superbe grand 5½ rénové, foyer, terrasse, parking, 495$ non chauffé, 1197 Aiguebelle, 651-4030 après 19h

2½ PROPRES, tout compris, juil, 628-2333, 849-7508

6½ RENOVE, 3 chambres, balcon, 545$, juillet. 522-9919

RUE BERGEMONT
4½, entrée lav.séch., planchers bois, libre imm. ou juil., 522-8919

5½ RUE des Chênes, rénové, bois franc, bien éclairé, 550 $ chauffé, eau chaude. 627-1057

2½, SEMI-meublé, chauffé, près Hôp. St-François Assise, 661-6972

ST-ALBERT 3 pièces chauffé, non meublé, 2 mois gratuits, 280 $, 626-1469

ST-ALBERT, 4½ rénové, dernier étage, paisible, bois franc, bien éclairé, 2 parkings. 622-4438

ST-Albert 4½ bois franc intercom tout compris 628-6007, 624-9102

ST-ALBERT 4½, planchers bois franc, chauffé 435$. Jour 647-6428

ST-Albert 4½ demi sous-sol, très bien situé, bois franc. 623-2985

ST-ALBERT des Pins est, 4½, rénové, tranquille, 843-5372, 623-8344.

ST-ALBERT spacieux 3½ quadruplex, construction récente 470$ non chauffé, juillet, 627-4864, (514) 632-9749

STE-CLAIRE D'ASSISE 3½ chauffé entrée lav., séch., stationnement, 529-4082.

STE-ODILE
4½ 470$, frais peint, tout compris, balcon, stationnement, intercom, entrée lav. séch. secteur tranquille, près autobus. 623-4058.

STE-Odile, 4½ chauffé, eau chaude fournie, stationnement, entrée lav. séch., planchers bois, pour personne tranquille. 460$. 626-6048

STE-ODILE, 4½ chauffé, stationnement, 475$. Tél. 871-2413.

STE-ODILE. Des Bouleaux ouest, 4½, 5½, 527-5973.

STE-Odile, beaux grands 4½, 5½ modernes, très propres, calme, idéal, proprio sur place. 628-1222.

STE-ODILE beaux grands 6½, 4½ chauffés, eau chaude. 627-9201.

STE-ODILE, des Bouleaux Ouest, 4½, chauffé, juil., 831-1728

STE-ODILE grand 3½ chauffé, demi-sous-sol maison privée, tranquille, 350$. Juillet. 623-5699

STE-ODILE, grand 5½, 1er juil. 495$, 627-1296, 627-2253.

Ste-Odile juillet grand 4½ chauffé, meublé ou non, stationnement 623-2127, 661-9345

259 LIMOILOU

STE-ODILE, rue des Bouleaux Ouest. 4½, 5½, 623-3948

ST-FRANCOIS D'ASSISE
Près hôpital, 3½ libre 626-6161 ou 877-5555

ST-PASCAL 6½ ensoleillé, peint et bois franc vernis pour juil., salle bains rénovée, parking cour 549$ non chauffé. 656-1784, 656-6175

ST-PASCAL, 4½, chauffé, eau chaude, entrée laveuse-sécheuse, sous-sol, 340 $, 666-6340.

ST-PASCAL 4½ 415 $ chauffé, propre, jour: 871-2058, soir: 839-7514

ST-PASCAL 1½ 2½ 5½ près Cegep, hôpital, rénovés, 627-4973

ST-PASCAL, 2½ meublé, chauffé, éclaire, 395$. 663-4605, 563-3050.

ST-PASCAL, 6½, près église, 2 balcons, juil., 663-6417

ST-PASCAL, bloc récent 3½ semi-meublé ou non, entrée lav. séch, parking déneigé, etc, 666-1252

ST-PASCAL, immense 5½ 2 balcons, près Maizerets 435$. 522-4622

ST-PASCAL, grands 5½, planchers bois, chauffés, stationnement, tranquille, près services, libres imm. 661-3054, 661-8855.

ST-PAUL Apôtre, 4½ moderne, chauffé, personnes tranquilles, 1er plancher, balcon 523-7430.

ST-PAUL-Apôtre, 2½, Tout compris, 628-1258.

ST-PIE X, 3½, entrée lav./séch., mai ou juillet, tout compris, propre, tranquille, 661-0992, 661-6263.

ST-PIE X 4½ chauffé propre Mois gratuit? Juil ou avant. Mme Laflamme 688-3025

ST-PIE X, 3½, meublé, tout compris, personne seule, 1er juil., 400 $, 661-0252.

ST-PIE X, 4½ chauffé, 1er étage, 460 $. Après 18h. 872-8969

ST-PIE X, 4½, 2e étage, maison seule, Soir 663-2729

ST-PIE X, 4½ maison privée, ½ sous-sol, juil, 340 $. 523-3396

ST-PIE X, DEMI-sous-sol, 3½, chauffé, éclaire, 335$. 524-9318.

ST-PIE X, grand 5½, tranquille, préférence non-fumeur, stationnement, références. 529-8209

ST-PIE X, grand 3½ entrée lav. séch., stationnement, 667-6424

ST-PIE X, studio superbe, meublé tout compris 275$, soir 661-9783

TRES propre, 4½, beaucoup de rangement, bois franc, stationnement, 660-9876

2x3½/393$. 2½/280$. 5½/630$. 4½ 513$. 3½/420$. chauffés, éclairés, près cégep. 666-3929. 628-5136

260 LORETTEVILLE/ NEUFCHÂTEL

A 847-9665
ADM.: 658-5252
Abordable. Loretteville. 4½, neufs. Promotion spéciale. Béton, intercom, alarme.

A 2335 DES MEUNIERS
4½, 5½, stationnement avec prise, piscine, 843-2608.

A 845-9751 828-2549
très beaux 4½ 5½, tout compris, possibilité 1 mois gratuit

A 847-0699 522-4708
1 mois gratuit, grands 1½ 3½ 4½ tous services inclus, 295$ à 495$

A 4645 STE-GENEVIEVE
GRAND 4½ neuf, insonorisé béton, vue Québec. 681-2339

A 847-4284, 653-1242
2½, 3½, 4½, 5½
Tout compris

A 832-1627, 1 mois gratuit
Près de tout 2½, 350 $, 4½ 515 $, tout compris, après 18h.

A 847-4284, 653-1242
4½ tout compris, béton

A 845-9507, 5½ 4½ 3½ 1½ à louer, 1 mois gratuits, près des services

A 843-7623 4½ tout compris, refait à neuf, centre Neufchatel, libre.

A 847-3864, 842-0152, 872-4341
3½, 4½, semi-meublés, libres.

A ABSOLUMENT VOIR
3½ 4½ 5½ rénovés, tout compris + piscine, intercom, verdure, soleil, aire de jeux et repos. 845-0822

A surface 20 % + GRAND
1½: 430$; 3½: 790$; 4½: 980$; 5½: 1150$ tout compris parking piscine

847-7662

A voir grand 4½ récent, intercom, tranquille, 843-7033, 843-2379

A VOIR
Prix modique et concurrentiel
Superbe 3½, 4½, chauffés, éclairés, eau chaude fournie, tranquillité et sécurité, plus bonis spécial. info. 564-4994.

BAS de duplex 4½ chauffé 595$ solarium, garage 25$. 843-3573

4½ CHAUFFE, 400$ par mois. UN MOIS GRATUIT! pour juillet. Après 14h: 847-6356 ou 667-9061.

4½ CHAUFFE, 400$ par mois, pour juillet. Après 14h 847-6356, 667-9061.

3½ CHAUFFÉ, éclairé, entrée lav. séch., parking, 843-2502

3½ DEMI sous-sol maison privée, terrain, stationnement, non chauffé, non éclairé, 330$. juil, 842-4048

LORETTEVILLE
Près services, grand 4½ tout inclus, 1 mois gratuit, impeccable, tout rénové, porte-patio, verdure, tranquille, 845-0885, 683-8102

3½ MAISON privée, près hôpital, chauffé, eau chaude, 385$. 845-2042

1 MOIS GRATUIT
NEUFCHATEL, 4½ 5½ non meublés, tout compris, juil., 843-1730

NEUFCHATEL, 5½ pièces, dans maison en rangée avec abri auto, 1 mois gratuit, 843-0640.

NEUFCHATEL, grand 4½, maison privée, chauffé, eau chaude fournie 495$/mois. 666-6640.

3 PIECES, meuble, tout inclus, juin, juil. 365 $. 842-3266

PRES des Galeries de la Capitale, beau et grand 3½, entrée lav. séch., piscine ext., 480 $, libre, 1 mois gratuit, 843-4884

RUE Caron et Boucher, 3½, 4½, 5½, juil 845-1223, 871-3515

4½, tranquille, parking, balcon, autobus, très propre, 843-0383

5½, 6½ VASTE, rénové, cour, 525$, 600$, 842-1620

261 MONTCALM/ SAINT-JEAN-BAPTISTE

- A 340 Ch. Ste-Foy, grand 1½, éclairé intercom, 687-0651, 688-8531
- A 769 Monk, 4½, super propre, bois franc, 681-3785, 688-8531.
- A 880 Casot, 3½, tranquillité, 688-9516, 688-8531.
- A mi-chemin université et centre-ville, grand 4½, 5½, bois franc, 683-9471, 688-8531.
- A St-Jean-Baptiste 4½ chauffé, semi-meublé, 2½ rénové, besoin concierge 688-8531
- A 384 LOCKWELL, près Salaberry, intercom, buanderie, 3½, 2½ libre, 523-5801, 682-5573.
- 4½, 5½, près église St-Sacrement, tranquillité, bois franc, balcon, 682-8723, 682-5573.
- A 490 Ch. Ste-Foy, accès Cartier, 2½, 3½, 682-6332, 682-5573.

PROMO-RABAIS

A 524-4771
NON CHAUFFES
— 2½: 335$, 340$
— 3½: 395$ 520$/565$ chauffé
— 4½: 495$, 6½: 600$
Maison 1200$ tout compris

A 622-6633, 563-5665
Rue Frontenac, St-Sacrement, 4½ 495 $, juil, chauffé, eau chaude, planchers bois franc, stationnement, galerie.

A 683-2829, 1½, 2½, meublé, 260$ à 335$, 3½, 4½, 5½, 395$, 455$, 535$, 550 $. Casot, Monk, Jésuites, C.Lavallée, M.-Rollet, Garnier, Repentigny. De l'Entente, semi-meublés ou meublés sur demande

A 681-6468 522-4708
Des Erables, 1½, 2½, 3½, semi-meublé ou meublé, buanderie, ascenseur, sun deck, 335 $ à 565 $

A 681-9467, juil: 625 Fraser: 5½ 660$, 3½ 545$; 925 ch Ste-Foy: 3½ 465$ tout compris, sept: 6½ rénové, parking, 696 $ chauffé, eau chaude, grand 5½, 615$.

A 1031 RUE CARTIER
3½ semi-meuble, chauffé, eau chaude, 375$ à 495$.
Jean Emond 655-6298 ou 834-0403

A 960 Raymond-Casgrain
grand 7½ rénové, ensoleillé, stationnement, chauffé, eau chaude fournie, 760$ mois. 522-7274

A 1199 Ch. Ste-Foy (près hôpitaux et cegep) 1½ 2½ semi-meublés, éclairés, chauffés, 660-2408, 624-9194

A 527-6459 692-5244
St-Sacrement, 6½ rénové, chauffé, eau chaude. 735 $

A 1121 CH. Ste-Foy et 811 Monk, 2½ semi-meuble avec ou sans services, immédiatement ou juillet 681-9047 ou 527-1649

261 MONTCALM/ SAINT-JEAN-BAPTISTE

A 681-8535
4½, Demi-sous-sol, 395$ près hôpital St-Sacrement chauffé, eau chaude

A 1654 RICHER, St-Sacrement, très beau 5½, maison privée, bois franc, stationnements, patio, chauffé, 615$. Tél. 681-0996.

A 804 des Jésuites, 3½, chauffé, eau chaude, entrée lav.-séch., semi-meublé ou non, terrasse, stationnement, 681-9957.

A 683-7772, beaux 4½, 5½, 2 chambres, chauffé, entrée lav.-séch., bois franc, 637, St-Cyrille Ouest. Faites votre offre!

A 2 pas Plaines, av du Parc, beaux 1½ 2½, terrasses privées. 305$ à 385$. A. Morissette 529-2261

A 527-3953, près plaines, René Levesque O., 8½ chauffé, eau chaude, entrée lav./séch., juil., 875$.

65 A 81 Ch. Ste-Foy, près de Cartier, 3½ rénové, juil., 692-3060, soir, fin semaine, 663-8090

A 527-3383, 656-0573
3½, Casot, mois gratuit, chauffé, 410 $, juil. ou imm.

A 527-3014, 666-2541, près Brown, grand 5½, chauffé, eau chaude, parking, 630$

A 527-2450, 688-9211, St-Sacrement, 5½, balcon, bois franc, stationnement, juil.

4½ A 545$. Père Marquette, chauffé, balcon, bois franc, boiseries, lavoir, 683-8070

A 701 Rue Joffre, 3½, étage, 2½ demi-sous-sol, chauffés, stationnement, tranquille, 658-7386, 666-6370

A 410$, juin gratuit, grand 3½ rénové, semi-meublé ou non, jardin, stationnememt inclus. 648-0759.

A 205-209 St-Jean, grand 3½ avec foyer, planchers bois franc, rénové (un bijou), 1er mai, 563-7550

A 56 av Laurier, 3½, foyer, grand balcon, près Plaines, la belle vie. 2½ à partir 375$. 692-2217, 664-6392

A 839-9645, 527-8329, 4½, demi-sous-sol, Casot, tout compris, rénové, parking.

A 529-7707, grand 3½, exceptionnel, 440$, aussi 5½, 2 chambres 600$ chauffé. 524-7400

A 330$ 3½ St-Olivier, rénové, bois franc. À 280$ studio rue Dolbeau. Jour 694-9058, soir 878-5134.

A1, A VOIR! 2½, 3½, 4½, d'Auteuil, 300$, 350$ et 450$, bois franc, tout inclus. Eddy 694-0020.

A 849-1508, 2½ chauffé, eau chaude, semi-meublé, garage, près de tout, juil. Monk.

A 682-5936, 660-0624, 4½, 5½ chauffés, balcon, parking, juillet

A 735 Marguerite-Bourgeois 1½, 3½, 688-1999 (62,535)

A 529-8577, 655-3242, près Cartier, 4½, 3½, 2½, 1½, ensoleillés.

A 527-9170. JUIN. Super 3½, tout inclus, demi-sous-sol, 450 $.

A 649-9090, vue sur ville, Lavigueur, 3½ rénovés, 400$.

A 694-9936, 3½, bois franc, semi-meublé, chauffé, eau chaude, 435$

A 955 Marg. Bourgeois, 5½ demi-sous-sol, 3 chambres, juil, 681-1506

A 612 R. Lévesque, 2½ meublé, buanderie, 315$. 872-7800, 687-2537

A 836-7708, ½ sous-sol, 3½, 4½, semi-meublé, 475$ tout compris.

A 654-9580, 2½ 3½ 4½ 5½ Calixa-Lavallée, libre ou juil.

A 254 St-Jean, 2½ meublé, bail au mois, 310$ tout compris. 649-0512.

A 683-5252 681-0434, Fraser, grand 3½ libre tout compris

1½ A 7½ MEUBLÉS Plaines vaisselle mai juin, 529-2484

A 5 min. de Cartier, 1½, 230$, tout compris. 527-5873, 683-0937

A 683-2871, tout rénovés, 5½, 6½, près des Erables.

A 720 St-Jean, App. 13, 1½, libre imm. Tél. 649-7538.

A 527-9239 soir, 2½ semi-meublé, tout compris 330$, St-Sacrement.

A 523-8521 beau 5½ rénové, 455 $, entrée lav.-séch., Latourelle, juil.

A 529-9095, 2½, rue Fraser, à l'étage Faut voir! 681-8585

A 681-8585, St-Sacrement, 7½, chauffés, 2 salles bains.

A 836-7390 St-Olivier neuf 4½, vue Laurentides, calme.

A 390 Ch. St-Louis, face Plaines, 2½ à 7½, 527-8413.

271, ABERDEEN, superbe 7½, rénové, bois franc, 775 $. 659-4578

A CALIXA-LAVALLÉE, grand 5½, très éclairé; 3½. Tél. 687-1756

ACCES Cartier, 527-9841, 3½, rénové, bois franc, balcon, août

A 915, ch. Ste-Foy, beau grand 4½, juil., 687-3492.

A côté Plaines, 3, 4½ 5½ rénovés, chauffés, eau chaude, 681-5497

ADOLPHE ROUTHIER, St-Sacrement, 7½ chauffé, eau chaude, bois franc, balcon, stationnement. 527-2138.

ADORABLE 3½, près Cartier, 420$ non chauffé, juil., 523-6467

AGREABLE, 4½ chauffé, meublé, 705 Richelieu, 525-5461, 523-0707

★ ★ ★ ★ ★ ★
A HABITAT 435 - 440
3, 4 Pièces, chauffé, éclairé, épreuve du feu, piscine et stationnement intérieurs, libre. 687-1123.

A JARDINS Coulonge, rabais, 3½ à sous-louer, vue fleuve. 682-5246

ANGLE Belvedère, ch. St-Louis, 4½, 5½, 6½, planchers bois, entrée lav.-séch., stationnement, libre juil. Heures de bur. 527-8964.

ANGLE Bougainville / ch. St-Louis, 5½, 6½, vue plaines, entrée lav.-séch., stationnement, libres juil. Heures de bur. 527-8964.

ANGLE Des Erables René Lévesque, 2½, 4½, juil., 527-8964 jour

A 980 Raymond-Casgrain, grand 7½ chauffé, stationnement, 1er juillet, 735$. 687-9005

A SOUS-LOUER, 6 pièces, libre 1er juil., 523-2990, sur semaine.

6½ A sous-louer, juil. grand, très éclairé arrière cégep Garneau 750$ chauffé Nathalie 527-1005

A ST-SACREMENT
4½ (1 chambre), 5½ (2 chambres), chauffés, stationnement, 683-1564 ou 681-4132.

JARDINS DE COULONGE
Un site paisible au coeur de Sillery
DOMINANT LE FLEUVE
Studio 3, 4, 5, 6 pièces
Maintenant et juillet 1994
Location 682-5246

261 MONTCALM/ SAINT-JEAN-BAPTISTE

A St-Sacrement
Très grand 5½, 2½ semi-meublé, chauffés, juillet. Rénovés à neuf, 1½ 3½ 5½ chauffé, éclairé, eau chaude. sept. 692-4420

A ST-SACREMENT, mai ou juin, 3½ superbe, demi sous-sol, tout inclus 420$ et 450$. 527-9170

A St-Sacrement, 6½, résidentiel, 1er juillet, entrée lav.-séch., stationnement. 688-0221

A ST-Sacrement, grand 4½ rénové stationnement 683-8205. 527-3607

AU 945 Holland, 2½, pour juil. tout compris, 688-0610

AU 728 Richelieu, 5½ sur 2 étages foyer, non chauffé, 515$. 523-6561.

AU CHATEAU ST-LOUIS
3½ chauffé, semi-meublé, près Cartier sur Grande-Allée. 523-2990

AU SEJOUR
315 St-Jean et 370 Lockwell
Attrayants studios, 1½, 2½, 3½, ascenseur, insonorisés, intercom, stationnement intérieur, bail moins de 12 mois considéré. Fenêtres panoramiques. 529-8387

PROMOTION SPÉCIALE

AV. Murray, 6½, 3e étage, entrée lav.-séch., balcons, accès cour, juil., 548$. 688-3531, 656-5810

AV. Murray, 3½, semi-meublé, 455 $, chauffé, eau chaude, balcon, juin, tranquillité. 527-8814.

AVE Bégin, 1½ semi-meublé, chauffé, éclairé, 683-0292

AVE Joffre, 5½ chauffé, 3 chambres, haut de triplex, 625$, soir 688-9943 ou 682-3746.

AVENUE BROWN
3½, eau chaude, stationnement, 385 $, 683-7365.

AVENUE DE VIMY
Studio 375$, 3½ 565$, tout compris, béton, ascenseur, buanderie, intercom, 683-1564, 681-4122.

A VOIR! 3½ chauffé, Ernest-Gagnon, 654-2911

A voir, près Hôpital St-Sacrement, 5 pièces, rénové, 3 chambres, sorie lav.-séch., bois franc, magnifique cour arrière, 700 $, chauffé, eau chaude, 688-8814.

BEAU 3½ semi-meublé, buanderie, très propre, 527-3262, 688-3878.

BEAU grand 4½, très éclairé, entrée lav. séch., cour, 524-3470

BEAU studio meublé, libre, service de buanderie, 395 $. 839-3239

BEAUX GRANDS 1½, 2½
Rue Joffre, insonorisés, propres, 626-1742, 527-5814

990 BEGIN, condo 3½, 560$ ou à vendre 69 000$. 692-3711, 687-9472.

BELVEDERE 5½ chauffé éclairé, 3 chambres, bois franc, parking, entrée lav.-séch., 630$ 682-0732

835 BELVEDERE 5½ chauffé eau chaude stationnement 687-0183

BELVEDERE, 5½ chauffé, parking, bois franc, 620$. 648-8716

4½ — 415 $, bois franc Après 18h, 649-7477

BOUGAINVILLE, jolis 5½ rénovés, terrasse, 715$ et 760$/mois, chauffés, juin ou juil. Aussi Du Parc, superbe 6½ rénové, cour clôturée, 975$/mois chauffé, garage. Tél. 683-0535

BOUGAINVILLE, 4½ demi-sous-sol semi-meublé, chauffé, eau chaude, bois franc, entrée lav.-séch., 455$. 682-5990 ou 529-7932

BOUGAINVILLE, 6½ sur 2 étages, maisonnette côté cour, 675 $, mai, juin ou juil, 682-5990, 529-7932

805 BOUGAINVILLE, 2e étage, 6½ chauffé, juil., 725$. 682-7355

BOUL René Lévesque près Grand Théâtre, 4½ chauffé, éclairé, construction récente, 590$ 529-8135

745-747 BOUL René Lévesque, 3½ neuf, 1er juil, 563-7550

BOURLAMAQUE 2½ chauffé eau chaude semi-meublé 375$. 525-5080

BROWN, 5½, tranquille, 560 $, non chauffé, juillet, 681-2209

CALIXA-Lavallée, 5½, quartier tranquille, près services, bois franc, 683-2569

À louer logements 250 à 299

266 SAINTE-FOY

A 656-4159, 659-7945

A pied université, cegep

3½, 4½, 5½

A 655-1665

3½, 4½, 5½

Paisible repeints ensoleillé

A 415$: 3½. A 485$: 4½

Chauffés, logements superbes isolation supérieure près université, centres d'achats

871-2499, 657-1758

A 3003 LAROCHE #5

Vue panoramique 3½, 5½ 2½ semi-meuble tout inclus

651-8205, 871-6980

A 527-3383, 656-0573

A pied université, cegep 2½ à 4½, mois gratuit

A 858 DELAGE #4

- 4½, bois franc, très propre 659-7668, 871-6980

A 654-1692, 650-5259

Quatre-Bourgeois, Maricourt et Laroche, près Min. du Revenu, 2½ à 5½, calme, Métrobus. 1 Mois gratuit.

A 564-1257

2½, 3½ 4½, bien situés, très propres, tous services compris

A 652-1126 PROMOTION

2½, 3½, 4½. Chauffés, éclairés. 785 Rougemont, App. 24

A 658-1228

3½, 4½, 5½ impeccables

A 657-7213 657-1010

Grands 2½ à 5½, rénovés, près Henri IV/ch. Ste-Foy, bois franc, balcon, tranquille prix compétitifs Visite sur rendez-vous. Gratuité

A 658-3284

4½, 5½ Louis-Riel

A 527-7668

RUE MYRAND 3½ 4½

Près université, libre, juil, sept.

A 659-2564

3½ 4½ 5½, à pied université

Tranquillité exigée

A 917 PLACE BELOEIL

PROMOTION SPÉCIALE

3½, près université

658-5500, 878-3275, 652-9378

A 656-1916

Juil., 2½ 3½ 4½, tout compris, bois verni, près université, gazon, piscine ext., 340$ à 540$

A 3214 CH. STE-FOY

PROMOTION SPÉCIALE

1½, 2½, 3½ 4½, tout inclus

653-4099, 658-5500

A 1320 LAVIGERIE

PROMOTION SPÉCIALE

1½, 2½, 3½ tout inclus

651-3350, 658-5500

A 651-5850 658-8614

4½, 1020 p.c., juillet, septembre, qualité condo, ascenseur, stationnement int.

A 871-2499

BOUL. NEILSON

3½ juin et juil

4½, 5½, chauffés, juil

A 2455 CH. STE-FOY

PROMOTION SPÉCIALE

2½, 3½, 4½ tout inclus près cegep, 656-6074, 658-5500

A 3335 LA MONNERIE

PROMOTION SPÉCIALE

1½, 2½, 3½, 4½ tout inclus

651-6157, 658-5500

A 657-2433, près université, 3½ sur 2 étages, insonorisé, Venmar, laveuse, sécheuse, réfrigérateur, cuisinière, éclairé, chauffé, 470 $/mois, 657-2433.

A 1500 DE L'EGLISE

PROMOTION SPÉCIALE

1½, 2½, 3½, 4½ tout inclus

653-1745, 658-5500

A 2577 CH. STE-FOY

Près DuVallon, grand 5½ chauffé, stationnement, 653-8541, 661-6105

A 652-0955

Bd. Neilson, grand 4½, très beau, intercom, prix réduit, libre.

A 658-6716, 1 mois gratuit. Bd Neilson: 3½, 4½; eau chaude parking rénovés près bus, cour, concierge

A 5 min. de Ste-Foy

Spacieux 4½, moderne, céramique 465$, calme, 877-7779, 871-6012.

A 658-5196

VILLERAY 2½ à 4½ rénovés, intercom, près centre d'achats.

A 650-0964

2½ à 4½ près université, cegep, tout inclus, 2445 Jean Durand, #4.

1½ 4½ A 645 de Norvège, chauffé, éclairé, eau chaude, meublé ou non, 658-9255, 658-7689

A 658-5987 658-5252

Secteur Campanile grand 1½, 3½

A 2979 et 2981 Chemin Ste-Foy, grands 4½, 5½, 540$/mois, chauffés, éclairés. Soir 654-9309.

A 862 Delage, grand 4½ chauffé, eau chaude, bois franc, stationnement, 525$/mois. 650-0501, 647-4701

A 653-7475, Ch. Ste-Foy, 3½, 4½ semi-meuble, lav., séch., chauffé, eau chaude, luit., autobus #7

A 656-0788, Duplessis, 2 grands 4½ chauffés: cathédrale, balcon 525$; demi-sous-sol, tout compris 475$

A 651-9103, beau grand 4½, tout inclus, près Min. Revenu et Campanile, entrée lav./séch. 653-2434

A 1 mois gratuit, 2½, 3½, 4½, 5½ Le Chasseur. 651-8230, 659-4019, 525-9503

A 667 Norvège, 2½ meublé ou non, tout compris, 330$, juil, 1 mois gratuit, 658-7147

A 730 De Brabant, petit immeuble, 1½, 4½, 5½, demi sous-sol, rénovés, 657-5621 ou 656-9227

A 651-2633, pour juil., grands 4½ 5½, et immédiatement 2½, chauffés, bois franc, 3057 Le Chasseur

A 872-4674, Pointe Ste-Foy, grands condos 2 et 3 chambres (8 pièces) insonorisés, vue sur Laurentides

A 1107 BEAUPRE, bois franc, 4½ + 1 pièce sous-sol super, 2½ meublé chauffé, 659-5206, 659-3145

A 659-3450, près université, centre d'achats, 3½, 4½, meublés ou non, 681-8585.

A 653-2243, de la Concorde, 2½, semi-meublés, chauffés, parking, libre imm. ou juil. près tout.

A 657-5701

3½, 4½. Ensoleillé. Grand balcon. Paisible. Près tout

A 3022 LECHASSEUR, grands, 5½ étage, 3½ 5½ demi-sous-sol, propre, juil., 656-9227, 653-5784

A 630 Norvège, très grands 3½, aires ouvertes, tout inclus. 658-7011, 658-3284

A 654-1310, 4½ Mois Gratuit 2½ à 5½ juil. rénovés, tout inclus. Info. Marie Turgeon

A 653-9089, 651-0915, 2½ meublé. 3½, 4½. Bois franc.

A 687-9616, près université, cegep, autobus, 1½, tout compris, 273 $

A 653-9239, 3½, tout compris, Pointe Ste-Foy.

A 3177 LA CONCORDE, 4½ juil., demi sous-sol, 656-9227, 658-4137.

A 3229 ch St-Louis, 2½, 3½ 4½, buanderie 654-9218

A 651-1368 à pied cegep, université, 2½ 3½ 4½, 653-2434

A 652-9849, près Pl. Laurier, 2½ dans une maison, 1er étage, 400$.

A 3041 ch Ste-Foy, 2½ meublé ou semi, tout fourni 650-0501, 658-7689

A 3204 Ch Ste-Foy, grands 2½, 3½ 4½ tout inclus 651-0232 653-3273

A 654-9580, 3½ libre, Ch. Ste-Foy, 4½ De Norvège juil

4½ A 510$ tout compris, semi-meublé, des Melezes, juil. 651-8261

A 659-6665 soir, beau grand 5½, 520$. A voir, 1½ tout compris 270$

A 683-2871, juillet, 4½, 5½, rénovés, stationnement.

266 SAINTE-FOY

A 922 Pl. Beloeil, 4½, 5½, ensoleillé, repeint, 628-6170

A 653-1057, 1 mois gratuit, 2½, 3½ 4½ chauffés, éclairés, balcon.

A 659-6954 près Min. Revenu et Campanile, 4½, lav./séch. 653-2434

A 687-3276, Emile Côté Beaux 3½, 4½

A 653-4249, 654-9580, Jean Durand, 2½, 3½, 4½, juillet.

A 658-7468 657-3512, Ch. St-Louis, 4½ patio, vue fleuve

A 681-9818, 4½, semi-meuble, arrière Pl. Ste-Foy, près université

A 681-9818, 6½, idéal pour 4 étudiants. Très tranquille. 760 $.

A 527-9641, accès cégep, 2½ 3½ meubles, tout compris 330$, 390$

A 652-3620, Ch. St-Louis, 2½ 1½ meubles, chauffés, éclairés

A 659-3450, 1½ 3½ 4½ meublé ou non, près université, 681-8585

A 872-6070, 1½, 3½ meublés, 5½ 550$, poêle, frigo, lav. séch.

A 799 ROUGEMONT, 3½ juil., 650-0779, 658-4375

A 658-0774, 5½, 2½, 1½, chambre près hôpital Laval

A 872-6686, 3½, 4½, près Ch. Ste-Foy/Duplessis, bois franc, chauffé

A 3170 Quatre-Bourgeois, 1½, meublée, juil., 300 $, 656-6749.

A 655-6080, 652-1031

1½-4½ impeccable foyer bus

A 657-1984, 683-5116

Norvège, beau grand 4½

A bas prix 1½, 2½, 3½, 4½, juin, juil., tout compris, piscine int., intercom, 654-2812, 658-4298.

ABORDABLE, 4½ meublé ou non, chauffé, juil., 872-1185

A COTE cégep/université, 1, 1½, 2½, 3½, 4½, 652-8288, 653-2434.

A COTE université, Pl. Laurier, 5½, 3 chambres, ensoleillé, stationnement, remise, 651-1159.

A CÔTÉ Hôtel-Ville, grand 5½ bois franc, cour, 688-8531, 651-0728

A 658-3284, De Brabant, petit immeuble, 1½, 4½ tout inclus, cour arrière intime.

A De Norvège, bien situé, 2½ à 5½ propres tranquilles 651-9279.

A DIJON, 4½, chauffé, eau chaude, piscine intérieure, stationnement, concierge, interphone. 654-9457, pagette 664-9810

ADORABLE studio, quartier convoité, stationnement int., ascenseur, air climatisé, neuf et très ensoleillé, tout compris 499$. 694-9007, 564-4501

AIRES ouvertes, grand 4½ insonorisé 430 $. 871-2145, 882-5021

4½ A louer près du CEGEP Garneau, chauffé, 683-5995.

A L'UNIVERSITAIRE

Nouvelle résidence d'étudiants, à pied université, cegep. 659-4524, 653-2434

A MONTBEILLARD

REDUIT pour location RAPIDE. A sous-louer superbe 4½ ensoleillé, très propre, garage int., 675 $ juil. Jour 877-4255, soir 658-0720

A PIED CEGEP ET UNIVERSITE

4½ semi-meublé, 520$ tout compris. 527-7544

A PIED cégep - université, 1½ 2½, 3½, 4½, 653-0644, 653-2434.

A PLACE DE LA GARE

Grands 3½ 4½, ensoleillé, calme, propre, 651-6635

A PLACE PHILIPPE

2½: 385 $, tout compris; 4½: 570 $; 5½: 650 $; 6½: 735 $. Chauffés, stationnement 683-1564, 681-4132

A prix réduit, rue Concorde, juil, 4½ 3½ chauffé, piscine, autobus, 658-2961, 658-4064

A prix réduit, Villeray, 5½, 3½ juillet, 658-4064, 658-2961

A 650-0289, 659-7611

Réduit 2½ (mai, juil); 3½ (juil.); 4½ (avr., juil.). Propres, rénovés, paisible, tout compris, buanderie, balcon, bus, piscine, Provigo. Excellent service

A sous-louer 3½, stationnement, entrée lav.-séch., juil., 659-3288

A STE-FOY, condos neufs à louer, 3½, 4½, ascenseur, 624-2335.

A TERRASSE MARICOURT

1½ ● 2½ ● 3½ ● 4½ ● 5½

Chauffés, éclairés

2 piscines chauffées, tennis buanderie, 653-6549

AU COEUR DE STE-FOY

Près Rte de l'Eglise, beau 4½ dans triplex, entrée parking privés, tous services à pied, 653-1835

AUX ETUDIANTS

1½, 2½, 3½, refaits à neuf, propres, buanderie, 650-5004.

AUX IMMEUBLES DES SEIGNEURS

MEILLEUR RAPPORT QUALITÉ - PRIX

Secteur de choix, parc boisé, béton, insonorisation supérieure, piscine intérieure et extérieure, sauna, garage, ascenseur, etc...

2½, 3, 4, 5, 6

MEUBLES SI DÉSIRÉ

651-8698 651-0861

653-7674

★ ★ ★ ★ ★ ★ ★ ★ ★

AUX JARDINS DES SEIGNEURS

Studio, app 1-2-3 chambres, planchers bois, chauffés, eau chaude, boisé, piscine, tennis, stationnement, près tout. Signez votre bail pendant la promotion de mai et ne payez que 300 $ par mois pour tous nos studios. 687-1123, 658-6256

★ ★ ★ ★ ★ ★ ★ ★ ★

A VOIR! grand 6½, petit immeuble, ensoleillé, cour, secteur paisible, juillet, 653-9379

A VOIR, grand 6½ avec sous-sol, ensoleillé, cour, paisible, 1er juillet. 656-1445

A VOIR, LeChasseur, 2½ chauffé, éclairé, libre, 839-9836, 831-0078

BD Neilson, grand 5½ chauffé, planchers vernis, 2e, juil. 653-1390

BD Neilson Pie XII, 1½, 3½ 4½ 5½ vue fleuve, piscine ascenseur intercom 659-1473

BEAU 5½, Bl. Neilson, propre calme 2 balcons 832-0182

BEAU grand 4½, secteur résidentiel, superbe vue Château, bus, services, repeint, chauffé, éclairé, prix intéressant, juil., 651-0331

BEAU grand, 3½ 4½ 5½, ensoleillé, marqueterie, services 653-7109

BEAU, grand 4½ chauffé, Grandin 475$, 524-6255

BEAUX 1½ à 4½

Duchesneau & 4-Bourgeois

650-0590, 628-5517

BEAUX 3½, 4½

Norvège, 656-1824

BOUL. NEILSON, 4½ semi-meublé, laveuse, sécheuse, poêle, réfrigérateur, chauffé, stationnement compris. 656-0624.

BOUL. Neilson 5½, beau, grand tout compris 651-6301.

Ch. Ste-Foy et Boul. Duplessis 4½ ensoleillé, cuisine rénovée, toit cathédrale, 650-3655

CHANOINE Scott MYRAND

4½, juil 527-3677

CHAPDELEINE, 3½, 4½, juillet, 435 $, 482 $.

652-9026, 687-1569

ACCUEILLANTS

1½ à 4½ chauffé, buanderie, piscine, paisible, 658-3191

4½, CHAUFFÉ, eau chaude, près hôpital Laval, 430$. 833-4194.

4½, CHAUFFÉ, éclairé, stationnement, près autobus, rue Maricourt, 2 mois gratuits, 562$/mois. Laisser message 652-7961

1½ CHAUFFÉ, éclairé, semi-meublé, 330$. 659-6355

3½ CHAUFFÉ, meublé désiré, près université, juin, juil., 654-2034

CHEMIN Ste-Foy, 1 mois gratuit, 1½ pièce, chauffé, éclairé, conciergerie, piscine ext. 653-1855, 653-8110.

CHEMIN STE-FOY, MAI, GRAND 4½. 523-1908

Concierge demandé

4½ gratuit échange maison 655-1665

CONDO meublé, 3 chambres, 260$ Ch. Ste-Foy, 800 $ par mois, 1er juillet, 658-9159, 847-4941

CONSTRUCTION NEUVE

Grands 3½, 4½, semi-meubles prêts en septembre 94

658-1017

266 SAINTE-FOY

DALQUIER, 6½ chauffé 560$ près hôpital Laval, 658-2871, 682-5300

DE BRABANT, 3½, 4½, 6½, non chauffés, non éclairés, non meublés, près du Versant-Nord. 1 MOIS GRATUIT 653-9447, 1-438-2644 ou 2892

DELAGE, 4½ chauffé, balcon, université, 490$. 656-9695, 682-5300

4½, DEMI sous-sol, entrée privée, 420$ meublé, tapis, non chauffé, près université, cegep, 651-1815

D'ENTREMONT, 2½, 3½, 4½, libres, mois gratuit 655-6071, 877-3857

3600 DES Compagnons, près Campanile, 3½ 4½, 652-8114, 654-2924

DUPLESSIS, immenses 4½, bois, 525-475. 656-0788

3½ ENSOLEILLÉ, maison privée demi-sous-sol, parking, tout compris 400$, près rte Eglise. 658-5226

Face université, cégep, imbattable 1½ 2½ 3½, 654-1656

FACE université, 3½, 4, piscine sauna garage. 651-6120, 657-1430.

GRAND 4½, impeccable, + sous-sol, style jumelé 1260 de l'Eglise coin Laurier, près centre achats, CHUL, université, 750$ non chauffé, appareils ménagers disponibles, libre 650-9651, 819-822-0717

GRAND 4½ chauffé, rue Place Philippe, stationnement, paisible. 683-1564 jour, 682-5480 soir

GRAND 4½ chauffé, éclairé, eau chaude, 659-3435, 659-3685

GRAND 4½ chauffé, bois franc, repeint, central, 657-7600, 522-8555

GRAND 4½ tout compris, foyer, près université 485$ 657-1020 soir

GRANDS 4½ DE RÉNOVES

Immeuble super entretenu, planchers bois franc, rénové à votre goût, 2 grandes chambres, près des services. Faut voir! Faites vite! 525 $ par mois chauffé. Hélène Lauzier 653-6620.

GRANDS 4½ 5½ près université, semi-meubles si désiré, 1er juil., 653-8643

GRAND studio ultra moderne meublé, chauffé, éclairé, près université, juil. 430$. 688-3490.

★ ★ ★ ★ ★

JARDINS DU VALLON

Près cegep et université, 2½, 3½, 4½, meubles si désiré, bail moins de 12 mois. Tout inclus, tapis mur à mur, entrée lav., séch. Location 7 jours: 2338 Chapdelaine, app. 4. 658-3852, 687-2610

JOLI 5½ rénové, bien situé, propre, libre, 480$. 657-4416, 683-2871

5½ JUIL., près université, cégep, chauffé, stationnement 651-9676

LATULIPPE, juillet, grands 3½ 4½ 5½, très propres. 523-1908

L'ELYSÉE

1er juillet, 3½, 4½ chauffés, piscine ext., ascenseur, buanderie, stationnement int. si désiré, de 525$ à 660$ par mois. 683-7474

2½, LIBRE 1er juillet, 403$, semi-meublé, eau chaude, chauffé, près université. 652-9184, 659-5363.

3½ LIBRE juin, tout compris 484$ Av. Laroche, piscine, 658-1723

2½ libre

Semi-meublé, tout inclus, promotion, près de Versant Nord 651-8205, 871-6980.

2½ 3½ 4½ LIBRES imm. sous-sol buanderie, piscine stationnement ext. concierge résident, près école église, centres d'achats, 651-4643

4½, LIMITES Cap-Rouge, 550 $ tout compris. 877-2571.

5½, (1½, 2½, MEUBLES). Propres, libres juil., 525-6723, 651-9229

1 MOIS GRATUIT + 200$ DE RABAIS

- LAFOREST 2½, 3½, 4½, 5½, chauffé, eau chaude fournie, parking, buanderies, conciergerie, piscine extérieure, 657-6104
- LAMBERTVILLE, 4½, 5½, chauffé, stationnement, conciergerie, entrée laveuse, sécheuse, 658-8314
- CONCORDE, 1½, 4½, chauffé, eau chaude, piscine int., parking, conciergerie, 652-1169
- BOURGOGNE, 2½, 3½, 4½, 5½, chauffé, eau chaude, buanderie, stationnement, 652-8655
- BOURGOGNE, 2½, 3½, chauffé, éclairé, piscine ext. parking, 654-1423
- LE CHASSEUR 3½, 4½, chauffé, éclairé, stationnement, conciergerie, 650-5880
- LE CHASSEUR 4½, 5½, chauffé, conciergerie, stationnement, 650-5880
- NORVEGE, 3½, 4½, chauffé, eau chaude, conciergerie, parking, 652-9061
- BOURGOGNE, 1½ 2½ 3½ 4½, chauffé, eau chaude, buanderie, parking conciergerie, 652-8655
- LAROCHE, 2½, 3½, 4½, 5½, chauffé, eau chaude, buanderie, parking, conciergerie, 653-3483
- LE CHASSEUR, 2½, 4½, 5½, chauffé, piscine int., stationnement, 654-9210, 651-2957

BUR. 653-8110

1 MOIS GRATUIT

3½Très grand, propre, vue panoramique, bois franc, près de tout. Tél: 871-8378 ou 658-9552

1 MOIS GRATUIT, Lambertville, 4½, 5½, 6½ libres et juillet, près université et autobus, parking, prix avantageux. 651-1670.

1 MOIS GRATUIT

DELAGE 4½ chauffé, grand, parking, balcon, 495$. Juil. 683-5140

1 MOIS GRATUIT

Le Maricourt 3½ 4½ juil., chauffé eau chaude, piscine int., 656-0510

2 MOIS GRATUITS

PLACE BELOLEIL 3½, 4½ juillet semi-meubles désiré, entrée lav./séch. prix avantageux 652-7351

MUIR, 3½, 4½, chauffés, près cegep, université, 682-0862, 682-5300

MYRAND 4½, 5½ chauffés, semi-meublés désiré, près université, prix avantageux, juillet. 687-3265

NORVEGE 3½, 4½

Buanderie, 683-5116

NORVEGE 4½

propre, tranquille, 682-5455

OFFRE SPECIALE

3½, 4½ Carré de Tilly

657-3712

PARC NEILSON

2½, 3½, 4½, 5½

Encadrement paisible, près du centre d'achats Neilson, caisse, école, parc, autobus, piscine chauffée, grands appartements très propres, frais peints, pas de demi-sous-sol. Bons prix!

3178-3184 de la Concorde

522-8555, 831-3709

PENTHOUSE NEUF

Pointe Ste-Foy, 2 chambres, 2 salles de bains, très beau, 1er juil, 995 $/mois non meublé; semi-meublé 1095 $. 688-9379

PETIT VERSAILLES

2½ 3½ libres, 2½ 3½ juil., près université, tout compris, meubles si désire, 653-1012

6 PIÈCES, près université, libre juil., chauffé, eau chaude, 527-6593

PLACE 4-BOURGEOIS

3½ libre, 1½ à 4½ juil., tout compris, près université, 658-4487

PLACE BELMONT

1½, 2½, 4½, juil., meublés désiré, tout compris, près université. 653-7378, 653-3679

Place De la Monnerie

922 De Bourgogne, 2½ 4½, 5½, piscine cour int. près tout 653-4948

PLACE PHILIPPE

Grands 5½, 2 salles bains, 2 balcons + 4½, stationnement, 683-8166

PLACE Philippe, juil. grands 3½, 4½, 5½, très propres. 523-1908

PLACE ROUGEMONT

2½, 4½, 5½, tout compris, piscine ext., juil., 652-0979

PLACE VERSAILLES

2 à 4½, juil., chauffé, eau chaude, insonorisé, ascenseur, 653-1012

5½, 1½, PRES C.H.U.L. et centres d'achats, 1er juillet, 651-2653.

PRES cegep Garneau, 2 min. à pied, 1½, 2½, aussi chambres, juillet. 872-9663, 1-337-8969.

PRES CEGEP, UNIVERSITE

2½, 2475 Mgr Lafèche, app. 3. 650-2724, 687-2610

PRES Hochelaga - Duplessis, 2½ dans sous-sol résidence, meublé, électricité - chauffage - stationnement inclus, 325$. Soir 657-7787.

266 SAINTE-FOY

PRES hôp. Laval, 3½ meublé, chauffé, eau chaude, juillet. 410$. 656-0472

6½ PRES hôpital Laval, université, chauffé, parking 625$. 3½ meublé, 652-7386

PRES hôpital Laval, 3½, entrée lav., séch., 926-2801, 624-1876.

PRES Myrand, juil. 3½, 4½, discutable. 652-9026, 687-1569

PRES SERVICES

Grands 1½ à 3½, chauffé, éclairé, balcon, piscine. 651-2258, 657-1051

PRES Ste-Foy, 6½, 4½ dans maison de ville. 626-5046, 666-1252

PRES UNIVERSITE

Beau 7 pièces, propre et tranquille, tapis, rez-de-chaussée, 681-6594

PRES université et cégep Garneau, grand 2½ tout compris 325$, rue Pierre Moutay, 681-5480

PRES Université, 1½ meublé, chauffé, tapis, 290$. 527-9479

PRES université, 5½, libre, semi-meublé, chauffé, 885-9033

PRES université, foyer, 3 chambres dans triplex 650-1414, 522-0007

Près hôp. Laval, 1½, 2½, tout inclus 285-0791, 651-9372

QUARTIER Laurentien grand 4½, moderne, tranquille, 872-7603, 871-8364.

QUARTIER Laurentien, 1 mois gratuit, 3½, 4½ immédiatement et juillet. 871-0192, 877-0673

QUARTIER Laurentien 2½, semi-meublé, tout compris 300$, après 18h. 871-3790.

QUARTIER Laurentien: 3½ tout compris 360$. 653-3955

QUARTIER Laurentien, grand 4½, près école, 527-3004, 876-2299

ROUTE DE L'ÉGLISE

4½ chauffé, éclairé, 550$

1-435-2300 ou 651-8381

RUE EMILE COTÉ

4½, 5½ chauffés, stationnement, 683-1564 jour, 683-2684 soir.

RUE Flore Duquet, 2½, 3½ semi-meublés, libres, 3½ sur étage, mai, 2½ 3½ 4½ 5½ juil., chauffés, éclairés, stationnement, eau chaude, entrée lav., séch., 658-2939

RUE Pierre-Mauray, 4½ libre 1er juil, rénové, près université et cégep 475$.

667-3226, 527-6417

SOUS-louer, mai et juin, 3½, tout compris, parking, balcon, Myrand et Chapdelaine, 250 $/mois, libre immédiatement, 688-9388.

ST-THOMAS d'Aquin, 5½ chauffé, bois franc soir et fin sem. 527-4610

STUDIO près Université, chauffé éclairé, 300$ mai ou juin. 653-2560

STUDIOS neufs, dans bungalow, près CHUL, tout compris, 325$, soir 651-6800.

2½ tout compris, 5½, libre juillet, 659-1269.

TRANQUILLE, beau 5½, 545$ chauffé, 524-6255

VOISIN Hôp Laval maison à louer 30X30 690$. 657-3686, 653-2788

268 SILLERY

A 688-8531, PRÈS AUTOBUS

— 2½ et 4½, bois franc, étage

— 3½, mignon, cour, pelouse

— 5½, grandes pièces, bois franc

A 682-5246 studio, 3, 4, 5, 6 pièces

JARDINS DE COULONGE

A 682-3161, près Maguire, 5½ chauffé, eau chaude, parking, entrée lav. séch., bois franc, 550$

A 527-9257 ou 849-2832, très grand 3½, planchers bois, 480$, 495$ tout compris.

A 5 MIN. université, 3½, 5½, semi-meublés, chauffés, éclairés, déneigés, 475$, 695$, 683-4092

A 1300 Charles 2½ 4½, juil, chauffés, eau chaude, 681-5679, 658-6941

A 683-2871, rénové, 5½ chauffé, parking.

A 681-8585, grands 3½, 4½ chauffés, eau chaude. A voir!

A 522-8555, mois gratuit, 4½, buanderie, vue fleuve, tranquille.

A 527-9170. 1350 William, 4½ de 510$ à 556$, libres juil, sept.

ACCES Jardins Coulonge, 3½ à sous-louer, balcon, libre 682-5246

APP. 2 pièces, stationnement, piscine, 225$ par mois. 527-2320.

A SILLERY PLAZA

1½ 3½ 4½ 6, 659-4980 653-0164

BEAU SITE

Grands 1½ à 5½, chauffé, éclairé, 657-1051

2112 CH. du Foulon, condos neufs 800$ et 900$, 692-3711, 687-9472

5½ CHAUFFÉ, balcon, parking, 490$, 659-4180, 522-4609

3½ CHAUFFE, eau chaude, semi-meublé, demi sous-sol maison privée, 340 $, 1er juillet, 527-6028

5½ CHAUFFE entrée lav. séch. bois franc, propre, 525$. 523-9030

3½ CHAUFFE, poêle, frigo, demi-sous-sol, 350$. 681-7938

GRAND 5½ luxueux rénové, près de tout, porte-patio, terrasse, 1er étage, chauffé, parking, 875$, rue Red. Forget, 651-4030 après 19h

GRAND 4½ ensoleillé, chauffé, près Maguire, 527-0248

GRAND 3½, rénové, sous-sol, 425$ tout compris, 681-1991.

JUILLET, grand 4½, demi-sous-sol, bd Laurier, du Luxembourg, chauffé, éclairé, stationnement, 688-3586.

2½ 3½ MEUBLES, 6½ non meublé, non chauffé ni éclairé 683-5733

1 MOIS GRATUIT

+ 200$ DE RABAIS

- Du Buisson, grand studio, chauffé, éclairé. 650-5880 ou 653-8110

PARC Falaise, 6 pièces, 2 étages, rénové, chauffé, 790 $ 831-8978

PRES du IGA, 3½ aires ouvertes, chauffé, éclairé, eau chaude, poêle, frigo, buanderie, stationnement 465$/mois. 1er juillet 688-7719

PRES Maguire, 4½, chauffé, eau chaude, de 490$ à 515$, 688-1999 code 42069

1250 RODOLPHE Forget, 3 chambres + 2 salles bains, 1350 p.c., tranquille, éclairé, 750$. 681-5235

RUE Chanoine Morel, 3½ chauffé, eau chaude, 415$. 831-8978

2½ SEMI meublé, sous-sol, Av. de la Falaise, près bus 320$. 658-5739

SHEPPARD, 2½, 3½, 4½, chauffés, eau chaude, 831-4976.

SILLERY PLAZA

2590, RUE PLAZA

1½, 3½, 4½, 6

— À l'épreuve du feu

— Site privilégié vue fleuve

— Piscine extérieure

Le confort et le luxe de vastes appartements en location aux superficies plus grandes que les normes habituelles

659-4980 653-0164

3½ SOUS-LOUER juin. 700$, 2 mois gratuits. 682-5246.

STUDIO meublé, agréable, libre 1er juil. Sur semaine 527-6702

SUPERBE 4½, vue fleuve, bois franc, entrée lav.-séc., parking, juil., 610 $ tout inclus. 527-6547

TRES grand 3½, chauffé, éclairé, cable, accès cour, 450$ 651-5003

269 VAL BÉLAIR

A 845-1959, 5½ dans 4 logements, centre-ville, étage et demi sous-sol, pour juil, prix raisonnable

A 410$ et 446$, grands 4½, coin paisible, 845-0643

A 626-2415, grand 5½, récent, très propre, secteur tranquille, 500 $.

A 842-6497, Du Castor, grand 5½, propre, mélamine, porte-patio

A 622-2771, 847-5804, 847-5410, 4½, 5½ style condo, neufs, tourbillon.

4½ À LOUER, près des services, 1er juil. 842-9087.

A NE PAS MANQUER

Style condo 3½ 4½ 5½

Juil. Noël Michaud 842-4118

3½, 5½, ENSOLEILLES, propres, juil., 843-5966.

FINI les pertes de loyer, 3½, 4½, 5½. Renseignez-vous sur nos options achat. Mme Lemire 847-4979

4½, 5½, rue Equinoxe, 623-1587 ou 832-6696 ou 849-2783.

3½, 4½ SECTEUR tranquille, déneigé, 340$, 415$, 842-6095, 842-1274

4½ STYLE condo, aires ouvertes, cour arrière, entrée privée, secteur de choix. Soir, 845-2862

3½ TRES propre, près centre-ville, juil., 1 mois gratuit, 842-7993.

VAL BELAIR, grand duplex 5½, 500$/mois et 8½ - 640$/mois, non chauffés, terrain clôturé, cabanon, 878-4980

VAL BELAIR SUR GOLF

Superbe 5½ neuf dans triplex, secteur de choix, boisé, 595$. 832-9574, 834-8055

270 VANIER

A 681-3924

HORIZON VANIER

Neufs 3½ 4½ 5½ PROMOTION SPECIALE. Appartement à visiter 480 Glazier. Adm. 658-5252

A 1895 Mgr. Plessis 1 mois gratuit et +

2½-3½-4½ Intercom, près Place Fleur de Lys. 529-9796, 658-5500

A 527-9907, tout compris 3½ 300$, idéal personne seule

A 235 Ducharme, 2½, libre, tout inclus 877-4684, 683-4741

A BON PRIX

Tout inclus à partir de: 3½, 385$; 4½, 435$

681-8913

AH bien! Grand 4½ planchers bois 2 porte-patios, 543-4785, 683-8006, 524-0620

A

PLACE DE LA RIVIÈRE

FACE HÔPITAL CHRIST-ROI

3½ - 4½

TRÈS PROPRES

Ascenseur - intercom

concierge sur place

près autobus

683-4860

AVEC bonne réduction de loyer, 3½ 4½ 5½ tout inclus, meublés ou non. 683-3043.

AVENUE Plante, 3½ pièces entrée lav. - séch., stationnement, juillet, 527-8015

AV Giguère beau 3½ stationnement, près hôpital Christ-Roi 330$, 683-6256

A VOIR, 4½, ascenseur, piscine, parking intérieur. 624-2335, 681-2927

777-795 BD Hamel, 3½ 4½ 5½ tout compris, 1 mois gratuit 687-2257

FAUT VOIR

PROMOTION SPÉCIALE

3½ 4½ 5½

Style condo, béton, ascenseur, locataires sélectionnés tranquilles. Près Fleur de Lys 683-1261, 683-6847

4½ JUIL., bonne réduction, chauffé, eau chaude, piscine, 688-6076

JUMELE 3 chambres, 2 salles bains, 1er juil., 515$, 845-1763

LES JARDINS du LUXEMBOURG

3½, 4½ béton, caméra, aménagement extérieur exceptionnel, autobus à la porte, tranquille, ascenseur, promotion spéciale retraités et pré-retraités, une visite s'impose. 682-2342, 683-8102

3½ LIBRE, chauffé, éclairé, eau chaude fournie, stationnement, 523-7331, 688-3793.

3½ 4½ 5½ LIBRE au juil, meublé ou non, beau site 627-3085, 687-3321

4½, NON chauffé, juil., 400$/mois, propre, tranquille, 681-2673

4½ RENOVE, près hôpital Christ Roi, 340$. 527-9392, 687-5270

4½ TOUT compris, 450$ à 480$, juillet. 623-5531

271 VIEUX-PORT/ CHAMPLAIN

BEAU grand loft, 76 rue St-Paul, refait à neuf, murs de brique, 1000 p.c., 665$; 1300 p.c., 725$. Et espaces commerciaux 692-6056

BEAU petit 2, chauffé, semi-meublé, propre, 692-1681, 683-3860.

BIEN éclairé, stationnement, 3½ rue Champlain. 658-7109

LOFTS 850 à 950 p. c., non chauffés 520$ à 560$, édifice restauré. Jour 694-1578, soir 653-3492.

2½ MEUBLE, 450$ non chauffé, non éclairé. 692-2262 ou 524-6745

1½ RENOVE, meublé, vue marina 325 $, 3½ rénové 440$, juil. 694-1169, 681-5268

RUE Champlain, rénové, bois franc, vue fleuve, juillet 624-2970

4½ SEMI-meublé, 550$ non chauffé, non éclairé. 692-2262, 524-6745

3½ SEMI-meublé, vue sur fleuve, libre, 692-0062, 829-1197

ST-PAUL, 1½ 230$, 2½ 310$ semi-meublé, tout compris. 522-7077

STUDIO, 3½, près Vieux-Port, libre ou juil., 529-2032

UNIQUE, 8 pièces sur 2 étages, restauré, foyer, murs pierre, terrasse, parking, 692-1681, 683-3860.

272 VIEUX-QUÉBEC/ HAUTE-VILLE

A 46 RUE ST-LOUIS

Libre, beaux studios meublés, chauffés, éclairés, ensoleillés, aussi juin, 425$, 525$. 825-2364.

A 19 MC MAHON

1½, 2½, semi-meublés, près portes St-Jean, 694-9954, 683-8102

A 28 Ste-Famille, studio, meublé, chauffé, éclairé, intercom, aspirateur central, buanderie sous-sol, 1er juil ou avant, 628-1452, 626-2890

A 79 St-Louis, 1½, 2½, mai, juillet, tranquille, chauffé, semi-meublé. 692-2759, 656-0141.

A 30 De La Fabrique, coquet 3½, fenêtres neuves, soleil. A 54 Ste-Ursule (3½), 692-2217, 664-6392

2½ A 4½, pierre, bois franc. Beau 3½ dans St-Sauveur, 692-0010

A 77 St-Louis, grand 1½ meublé 230$, et studio 200$. 681-0856.

A D'AUTEUIL, 3½, foyer, 460 $, studio, 335 $, cachet 529-1030

A LOUER, 4½-490$ (entrée lav. séch.), 2½-325$, rue Christie, près de tout et du Petit Séminaire, complètement renovés, semi-meublés, non chauffé, non éclairé 822-2663, 529-7223

AU COEUR du Vieux-Québec, 2½, 3½, semi-meublés, tout compris, 694-9007.

A voir, 2½, 3½, St-Denis, vue Plaines, libre ou juillet 529-2032.

CACHET d'antan, 3½, belle cour intérieure, près Cartier, 400$/mois. 523-4221, 648-7778

1½, 2½, 3½, CHAUFFE, eau chaude, 1er juillet, 692-0399.

COIN Ste-

MARCHANDISES et SERVICES 390 à 459

415 COURS

Entrepreneur général
Apprenti-menuisier, préparation d'examen technique. 655-8626.

ORTHOPÉDAGOGUES
M.Gognon 648-0521, L.Cyr 843-9687

416 CO-VOITURAGE

COVOITURAGE demande de Val Bélair à Levis, prêt à payer tout frais de transport. 843-4619

418 DÉMENAGEMENT/ TRANSPORT

A 622-4932: QUÉBEC
A 835-0393: RIVE-SUD
Déménagement Prix Modique Inc
Offrez-vous une main-d'oeuvre
De qualité et attentionnée
Local/longue distance. Assurance
Emballage. Permis#4-Q-306857

A 842-5513. A bas prix. Local longue distance. Emballage. Entreposage. Permis. Assurances. Age d'or 10 %.

A 842-9821, professionnel 25 ans expérience, prix compétitif, assurances entreposage. M.Dutour Inc

ABAISSABLE. Bas prix, déménagements de tous genres. 622-2790.

A BAS PRIX - DÉMÉNAGEMENT
TRANSPORT STONEHAM ENR.
Permis, assurance
Cartes de crédit acceptes
848-6135

CAMION Cube avec homme transport général. Pag. 664-6891.

DEMENAGEMENT Berube et Fils Inc., Specialite: Quebec-Montréal, (local), permis et assurances. 666-3116

DEMENAGEMENT de tout genre, et longue distance. 667-5509

Déménagement B. PICHÉ ENR. «« MÉNAGEZ VOS AMI(E)S. »» Bruno 529-5000.

PRIX COMPÉTITIFS
Déménagement local
camion 14 pieds, assurance
660-6325
RESERVEZ TÔT

TRANSPORT de cabanon, à l'heure, courte et longue distances estimation gratuite. Location Fortin Enr., 623-6648 demandez Yvon.

420 ÉQUIPEMENT DE BUREAU, COMMERCE ET RESTAURANT

ACANA QUÉBEC
NOUVEAU
PROFITABLE. Bar laitier système 24 saveurs de crème glacée molle. 659-3333. 2455 Dalton, Parc Colbert, Ste-Foy

AUBAINE, système téléphonique Vantage 8, 4 appareils. 683-8798

A vendre bar-laitier complet, très propre, prêt operer dans même local ou a déménager 871-4727

A vendre, lot de 14 chaises de bureau, 350$. 831-5317.

Boulangerie Pâtisserie Laminoir, état neuf, a vendre. Marie-Chantal 683-8111.

2 CHAISES de coiffure, 5 ans, très bonne condition. 832-0458.

CLASSEURS neufs ou usagés, chaises de bureau ou secrétaire, bureaux, etc. provenant du Mouvement Desjardins. Ameublement Bureau Gilbert Boiduc 837-9811

DEUX systèmes téléphoniques Norstar, garantie 1 an, Daniel 1-800-667-2232

ETAGERES metal blanc, panneaux a rayures 4x8 gris; meubles pour boutique. 842-8186.

FAX usage et demo, a partir de 199$, TV démo de tous formats, a partir de 229$, écrans geants a liquider, IMMAX Electronique, 600 Belvedere. 687-4545

GRILLE a steak au gaz, 24 po., avec hotte 24 po., 800$. 626-0825

LAVE-VERRE a vendre, en excellente condition, tres bon prix. Pour informations: 871-1101

LIQUIDATION
Mobiliers bureau usagés, entrepôt Spécialiste du Stylo. Parc industriel Ville Vanier, 723 Godin. 683-6800

PHOTOCOPIEUR Konica Royal 2290, tout équipé, 3995$ 842-2000

POUR FINISSANTS

Equipement moderne de bureau Cause décès. 600 $. 839-9003

REPRISE, équipement de boutique, de 5$ a 300$. 285-0633.

SYSTEME téléphone Panther 612, 6 lignes, 12 postes, 11 appareils, 527-7441.

421 ENTREPOSAGE

A STE-FOY, securitaire, motoneige 50$, auto, bateau, etc. 872-3500

423 GÉNÉRATRICES

GENERATRICE 5000 watts, 110-220, moteur 2 cyl. Onan. 622-9025

425 MACHINES A COUDRE

SURJETEUSE industrielle Brother, modèle 600. 1400$. 843-9736

427 MARCHANDISES DIVERSES

A 849-3436, garage en fabrene blanc, 18x20, usure 2 ans, 1100$.

ALLIANCES homme et femme en or, valeur 1000$ pour 350$. 824-3837

ASCENSEUR intérieur pour handicapé, rampe 3 marches, 3 lits simples + commodes. 652-0429.

A VOIR, meubles, lampes, etc. Neufs et usagés. Déco Baz-Art, 2006 ch. St-Louis, 2eme etage, Sillery. 688-6022.

BAIN Magnus agitateur chauffant, 2,500 $. Comme neuf. 4 Barils de solvant, 80 $ ch., 650-0372.

BAIN tourbillon Crane 53 X 70 comme neuf, fournaise électrique air chaud. 658-3319, 659-4630.

BEAU 6 pièces à partager, a partir de juil., Sacré-Coeur. 640-0794

BEAU lot de divans-lits, matelas, fauteuils, poêles or, draps usagés, 1er arrivé 1er servi. 658-2793

BIBLIOTHEQUE brune, set patio, frigo, rotin. 250$ a 500$. 872-3473

BUREAU blanc, table tournante neuve, robot culinaire, decodeur pour TV, de 40$ a 60$. 872-3473

CHAISE roulante électrique Gendron, a très peu servie en 2 ans, jamais a l'extérieur, valeur 5,000 $ pour 3,000 $. 681-9078.

CHAISE roulante électrique Targa valeur 7500$ pour 2200$ 658-9690

COMPRESSEUR médical à vendre. Pompe à eau à turbine Monarch industrielle. 1-883-3149

DIFFERENTS articles: cause fermeture de maison, 2 $ à 50 $, 688-1573.

DIFFERENTS meubles, humidificateur, purificateur d'air, etc. prix d'aubaine. 624-1026 après 18h.

FAUTEUIL Niagara, vibrant et chauffant, comme neuf, fini noir, valeur 1600 $ pour 600 $. 839-5269

LIQUIDATION bain, bain tourbillon, accessoires, bas prix. 872-5240

LOT de comptoirs en forme de fer a cheval, vitres avant et dessus, éclairage, 70$ chacun, 843-4858.

POELE à bois 400$. Fauteuil hide-a-bed 1 place 60$. 529-6084

POELE, frigo, fauteuil, horloge, lampes, table, vêtements. 871-7096

SET d'alliances or 14K, 450$, jonc pour homme 10K, 125$, 872-0735

429 MARCHÉS AUX PUCES

ATTENTION marchands de marchés aux puces, achetez des vêtements a tres tres bas $
Chez Jano, 1-514-637-1116

430 MARIAGES/ RECEPTIONS

CHANTEUSE CLAVIERISTE
Souper, noces, party. 837-1751

Envol de colombes blanches pour mariage et toutes autres cérémonies, 626-5561.

432 MÉDECINES DOUCES

APPAREIL Rhumart à louer, soulage divers maux, soir 688-8390

A PRIX SPÉCIAL. Massage professionnel 27$. Gaétane Genest, Vanier, 681-2880

CENTRE PAUSE SANTÉ
Infirmière thérapeute, 845-1147
Trio relaxant: bain, suédois, algo
Spécial 39.95$ (rég. 50$)
COURS de reiki + détente profonde et harmonisation. Pour rendez-vous, 843-4158

DETENTE, message suédois ou californien, pour homme (super athlète). Tél. 525-4035 Samuel.

C'est facile de placer une annonce classée. **647-3311**

432 MÉDECINES DOUCES

MASSOTHERAPEUTE suédois. Non érotique. 35 $. 628-6104.

POUR HOMME massage californien Richard 847-5603

440 ORDINATEURS

ACHAT, VENTE, ECHANGE, réparation, location. Centre de l'Ordinateur L'Ormière Inc., 847-1581.

AMIGA 2000, imprimante HP couleur, logiciels, 1200$ 660-2080.

Aubaine: 486-33, SVGA, ATI 1 MB, 4 MB ram, HD 105 MB. Soir: André 660-9154

AVANT d'acheter consultez-nous pour vos systèmes neufs. "Upgrade" 286, 386 en 486. 658-7024

COURTIER INFORMATIQUE
Vente, achat et formation 664-5385
486 DX/33/50/66, 1339$, 1174$, 1154$.
4 meg, 1 meg, 2 lecteurs. 657-3597

EPSON Equity-1, disque dur, disquette 5¼, 300$. 659-3380

LISTE de prix Microbec, par fax, 657-2266 #75

LOGICEL Shareware pour IBM, 5000 et +, 0,99¢ chacun. 664-6720

LOGICIELS Shareware pour IBM 3.00$ chacun, catalogue gratuit. Marc Routhier 653-3705

MAC Plus 315$, Image Writer 225$, 1 meg 55$, disque dur 170 meg 250$. Solution Mac 621-0291

$ $ PC compatibles $ $
486 et PENTIUM
Guy Fleury: 522-7339

PC usagés à partir de 50$, aussi imprimante et moniteur S.VGA . MICROBEC 659-2233.

PORTATIF 386 avec coprocesseur maths, 120 meg HD, 4 meg ram, écran LCD VGA, modem, 683-5796

486, SPECIAL mai, DX2 66, 1830$. 658-7024

TRAITEMENT de texte PC 1640 SD, 300 $. 835-6260

442 OUTILLAGE

ACHAT & VENTE: tours à fer, millings, scies à fer press brake, punch press, ETC... Aiguisage: scies et couteaux. Scies Mercier 837-1417, soir: 833-7638.

COFFRE d'outils de mécanicien, auto camion. 842-8349.

ECHAFAUDAGES neufs et usagés, de toutes sortes. 1-286-6609.

443 PISCINES

FILTREUR Coleco 3/4 H.P., 75 $, 842-8201.

PISCINE hors-terre 24 pieds, 7 ans d'usure, très bon état, équipement et accessoires. soir 663-8503

PISCINE hors-terre 1984, 30 pi., bon état, équipement et deck de 35 pi., prix nég. 832-4820.

ROULEAU pour toile solaire, 15 pi., 45$. 623-1988

STRUCTURE piscine hors terre ronde 24', filtreur, plate-forme accès bois traité, 400 $, soir 683-6007

447 SANTÉ/ ESTHÉTIQUE

Vous désirez être modèles pour les étudiantes de l'Ecole Edith Serei en esthétique et en électrolyse à des prix exceptionnels. Prenez un rendez-vous...522-0134.

449 SYSTÈMES DE SON/ TÉLÉVISIONS/ RADIOS

TELEVISION 20" Sharp, couleur comme neuve. 400 $. 627-0139

450 TABLEAUX/ ENCADREMENTS

LOT de cadres à liquider plusieurs grandeurs couleurs 658-7024

452 TAPIS/ CARRELAGES

POSEUR de céramique travail garanti, bas prix, 845-4804.

REPARATION, installation tapis tuiles prélarts 628-3901

VENTE et pose céramique, marbre, prélart, tapis, tuiles. 563-8961

VENTE et pose tapis, tuile, prélart, bon prix, 845-9400

459 RECHERCHÉ:

ALLONS chercher articles divers, cave au grenier, gratuitement, 529-1804

LEO ramasse tout, articles ménagers, meubles, vêtements, etc., pour aider défavorisés. 888-4723

LOISIRS 460 à 479

461 ARTICLES DE SPORTS

ACHAT-vente accessoires de plongée neufs usagés BO-LAN 525-8893

2 JEUX de bâtons de golf droitier, 100$ femme, 300$ homme. 626-2217

463 BICYCLETTES

VELO Pinarello, rouge, Columbus Matrix, gr. 54, monté Campagnolo, 1 saison d'utilisation, 700$ nég. 657-6878 Sébastien ou Claude

VELOS de montagne 24, 26, homme et garçon, 100$ ch, 10 vitesses homme et femme 27, 60$. 529-8716

VELO tout terrain hybride, neuf, 1200 $. 522-5439 entre 17h et 19h

465 CAMPING

TENTES-ROULOTTES à louer, bonne condition 661-5806

467 CHASSE/PÊCHE

ACHAT d'armes à feu usagées, payons comptant. Boutique chasse et pêche de Québec. 871-1216.

A VENDRE, Zec Batiscan-Nelson, chalet bois rond, bord du lac, tout équipé, 40 000$. 832-5903 soir.

CAMP de pêche tout équipé, ZEC des Martres, 55 000$, soir 651-5887

VENTE, achat, échange, réparation d'armes à feu. Magasin Latulippe 529-0024

468 COLLECTIONNEUR

CARTES de hockey 1$ à 100$. Aussi achète. 836-2911

472 JEUX/JOUETS

ACHETE
Jouets en bon ordre, de toutes sortes. Payons comptant. 623-6988.

ACHÈTE et VEND
Tables de billard, 843-0702

474 LIVRES/TIMBRES/ MONNAIE

A ACHETER a domicile, livres, disques, 847-6967.

ACHAT - vente or, argent, collection. 2360 ch. Ste-Foy. 658-5735

475 MUSIQUE

ACCORDÉON Vogtlanger, 300$ négociable. 529-1134

BATTERIE électronique digitale, drum, percussion, Technics PCM SY-DP50, programmable, valeur 1500 $ laissé pour 600 $. 877-0362.

GUITARE Jackson japonaise, 900$. Amplificateur Peavey Stéréo Chorus, 700$. 529-2859

GUITARES USAGEES
et neuves, très bel état, vente, achat. Atelier de guitare Denis Tremblay: 688-1565 jour et soir.

MAGNIFIQUE piano à queue 5', antique William datant de 1904, sonorité exceptionnelle, véritable pièce de collection, 7500$. 842-7764

ORGUE Hammond Elegancy, unique au Québec, à sacrifier 3000$. 877-5173. Bur. 681-0133

ORGUE Hammond B-3, modèle C 1972, remis à neuf, 3500$. 836-1817.

PIANO antique à vendre, 1200$. Après 17h, 682-5671.

PIANO antique 57" de haut, 600 $, 527-9085.

PIANO droit 57" longueur, 41" hauteur, état neuf, 1950 $ 658-3446 soir

PIANO Heintzman de grande qualité. Demander Elaine 687-5933, soir 649-8919

PIANO Willis, acajou rouge, complètement rénové, 656-1915

476 PLANCHES A VOILE

PLANCHE à voile Mistral, Malibu, très propre, 1 voile 6 mètres, 1 voile 4.8 mètres, 700$. 527-4724

Le plus grand choix d'emplois vous est présenté tous les jours dans les pages d'annonces classées.

647-3311

EMPLOIS 480 à 489

481 OFFRES D'EMPLOIS

AVIS
Toutes les annonces publiées dans la rubrique "OFFRES D'EMPLOIS" sont assujetties à la Charte des droits et libertés de la personne du Québec, elles s'adressent donc aux hommes et aux femmes.

A BESOIN, 5 personnes sérieuses, 25 ans et plus, conseillères en beauté, formation offerte.
Pour entrevue entre 9h et 17h
Mme Morency 878-2914

A BESOIN personnes matures, télémarketing jour et soir.
Demandez Caroline, 650-2105

AGENT(E) manufacturier avec connaissances dans le domaine du poêle à bois. 849-8095.

AGENTS IMMOBILIERS demandé(e)s pour carrière commerciale avec ou sans expérience. Courtac Québec courtier 658-2979, M. Landry

CARRIÈRE À TITRE DE REPRÉSENTANT/E
Si vous êtes un/e travailleur/se motivée, bien organisé/e et si vous possédez des aptitudes pour communiquer avec les gens et que votre présent emploi est satisfaisant mais sans défi, vous devriez considérer une carrière dans les affaires avec notre compagnie. Pour entrevue confidentielle, 834-7545

CHAUFFEUR de camion et opérateur de rétrocaveuse, expérience dans les deux domaines, travail à l'année. Faire parvenir c.v. à Charles Trudel Inc, 325, 2eme Rue, Québec G1L 2T4

CHAUFFEUR de taxi demandé, Ste-Foy, 877-3016.

CHAUFFEURS PROFESSIONNELS RIVIERE-DU-LOUP.

Nous cherchons 3 CHAUFFEURS DE SEMI-REMORQUE sur appels, pour desservir un de nos clients dont les opérations sont à Rivière-du-Loup. Possibilité de travail à l'année.
Pre-requis:
- Permis de conduire classe 1
- 2 ans d'expérience sur "flat bed"
- Dossier de bonne conduite
- Dossier de points d'inaptitude

Nous offrons salaire et autres avantages compétitifs.
Vous correspondez au profil que nous recherchons, communiquez avec le directeur des ressources humaines au numéro de téléphone suivant:
1-800-463-0470

COIFFEURS, COIFFEUSES avec expérience, demandés pour salon dynamique, situé à Ste-Foy, temps plein, clientèle établie, excellent salaire et bénéfices sociaux. Tél. 648-9589.

COIFFEUR/SE avec clientèle ou chaise à louer, secteur Sillery. Soir 877-4955

Concierge demandé
4½ gratuit épouse maison 655-1665

CONCIERGE demandé idéal couple 16 logis Charlesbourg. 626-8076

CONCIERGERIE Ste-Foy, 54 logements, couple, épouse maison, références et expérience exigées. Immédiatement. 687-1351.

COUPLE concierge épouse maison expérience, 4½ réduit 683-5116

CUISINIER DEMANDÉ
Avec expérience, salaire à discuter selon compétence (418)387-3848

CUISINIER d'expérience demandé. Tél. 653-4051.

CUISINIER/E avec expérience. Salaire selon compétence. 683-8111

De 16$ à 24$/h. + bonus

Besoin de personnel immédiatement pour travail d'inscription, temps plein ou partiel, rémunération garantie par contrat. Possibilité d'avancement rapide.
Bienvenue aux étudiant(e)s
Demandez le service du personnel
681-4166
Du lundi au jeudi seulement

$ $ $
EMPLOI, EMPLOI, EMPLOI!
Nous avons 15 postes de téléphoniste disponibles: jour, soir et fins de semaine. Salaire minimum plus commission. Appelez 650-0650 pour une entrevue.

1ER CUISINIER avec expérience, 8$ et + selon expérience. Téléphonez entre 14h et 16h. 692-2013, M. Goudreault ou M. Poitras.

ESTHETICIENNE électroliste demandée pour salon dynamique, centre-ville, excellent salaire et bénéfices sociaux. Tél. 648-9589.

HOTE(ESSE) responsable avec expérience demandé(e), belle personnalité, temps partiel entre 20 et 25 hres/sem., 871-7070

INFIRMIERE autorisée possédant RCR, pour résidence de 43 personnes âgées à Québec. Exigences: expérience en URGENCE médecine et gériatrie, pour remplacement de vacances. Envoyer c.v. au Dépt 024, Le Soleil, 390, St-Vallier Est, Québec, QC G1K 7J6

JEUNES 13-18 ans, 60$-100 $/sur assurés, travail d'équipe plaisant, 835-9075 Steve, après 15h30

LES BODY SHOP de Place Laurier et Galeries de la Capitale sont à la recherche de conseiller(ère)s à temps plein permanent. Plusieurs années d'expérience dans le domaine de la vente ainsi qu'une formation en esthétique seront définitivement des atouts. Envoyez votre C.V. à: Le Body Shop, Place Laurier, 2700 boul. Laurier, Ste-Foy, G1V 2L8.

NOUVELLE ligne de santé, énergie et perte de poids. A besoin de distributeurs indépendants pour sa vente produits naturels 682-8331

PASSEPORT PLEIN-AIR - LOISIRS Inc. s'agrandit, avons besoin d'une dizaine de représentant(e)s pour la région. Veuillez communiquer au 640-1748.

PATISSIER(E) demandé(e), expérience en pâtisserie française. Pâtisserie La Docquoise, 656-0506.

PERSONNE autonome avec voiture économique. 835-9075 Steve après 15h30

REPRESENTANT(E)/agent. Vendez nos produits d'éclairage exclusifs: Long-Life et G.E. aux magasins, industries, institutions, etc. Revenu d'appoint ou temps plein. A commissions seulement. 1-800-263-4733 ou écrivez a: Daytron, Box 909, LCD #1 Hamilton, Ontario, L8N 3P6

REPRESENTANT(E) demandé (e). Expérience ou aptitudes pour la vente. Auto préférable. Rémunération intéressante. Après 17h00: 640-1748

REPRESENTANT(E) dans le domaine de la construction et la rénovation de toiture.... Demander M. Gilles Bouchard 843-2482.

REPRESENTANT(E) pour vente vaisselle, coutellerie et chaudrons exclusifs en exposition. 622-1244

REPRESENTANT(E)
Dans le domaine de la climatisation, chauffage. Demander Pierre Dignard 663-6996

SERVEUR(SE)S et cuisinier(ère) demandé(e)s avec expérience pour Haute-Ville, temps plein, horaire soir et fin de sem., 683-4621

486 SERVICES DOMESTIQUES/ GARDERIE

CAP-ROUGE recherche dame qui garderait bébé 7 mois chez-moi, lundi au vendredi. 650-6726

COUPLE DE DOMESTIQUE D'EXPÉRIENCE
Pour domaine à Ste-Agathe. Cuisine, entretien ménager, maintenance et jardinage. Appartement (3½) séparé fourni. Bon salaire. Immigrants, bienvenus. Téléphoner au: 1-800-361-1941 ou au 514-273-0424, local 322 du lundi au jeudi de 8h30 à 17h.

GARDIENNE d'enfants pour Toronto, graduée, non-fumeuse, 3 enfants 7, 5 et 1 an, faire un peu d'entretien ménager, immédiatement, 905-731-5058.

MAMAN garderait enfant, nourriture saine et activités, secteur Loc St-Charles. 841-1975.

MENAGE
Depuis 10 ans déjà
Mme Gagné 839-2049

RECHERCHE jeune fille de préférence ou jeune garçon de 18 à 20 ans, pour entretien ménager d'une maison, faut être libre pour pouvoir demeurer et coucher sur les lieux du lundi au vendredi, exige être propre et travailleuse, sans prélèvés. Tél. 831-6395.

487 SERVICES SPÉCIALISÉS

C.V., traitement de texte, base de données sur Macintosh. 647-9034

487 SERVICES SPÉCIALISÉS

BERDIA MULTISERVICES: traduction, traitement de textes, C.V. et autres, transcription micro-cassettes. 626-5726 jour/soir.

C.V. personnalisé, stratégique soigné, test annexé. 658-6543.

COURS Word Perfect 5.1, travaux de tous genres. 666-7900

FERAIS travaux sur ordinateur, bilingue. 832-5964 Claude

PLANS DE MAISON
622-6097

RÉPARATION d'appareil de buanderie. 529-4946

Thérapie brève: parent, deuil dépression, agression, 658-6543

TRAITEMENT de texte, c.v., divers travaux, très bonne qualité d'impression, bons tarifs. Pierrette, 524-1001 laissez message.

TRAITEMENT de textes sur Word Perfect 5.1 avec impression laser, 650-1041.

TRAITEMENT texte, travaux secrétariat (étudiant) etc 626-7449

TRAVAUX de secrétariat, rapide et précis. Johanne 835-9124

489 RECHERCHÉ: EMPLOI

A 832-1366, menuiserie, joints, plomberie, toiture, patio, serre, puits lumière, estimation gratuite

A 666-5076. Expert Menuisier Rénove int.-ext. + Céramique Meubles Patio Etc

FERAIS menuiserie générale + toiture et rénovation 831-3765

TECHNICIENNE DE BUREAU
Recherche emploi d'été dans le domaine de la bureautique, bilingue, avec expérience. Secteur Québec Metro. 626-5816

FINANCE 490 à 499

491 ARGENT À PRÊTER

AVCO, 1ère, 2ème hypothèque, consolidation, 651-8440 avant 17h.

1ERE, 2eme hypothèque en 24h. Liaison Med Courtier Int. 682-6433

INFORMATIONS négatives enlevées de votre dossier au bureau crédit. Message enr. 24h, 627-3486

493 OCCASIONS D'AFFAIRES

CANADA et Québec: subventions et prêts pour petites entreprises, nouvelles ou existantes. Pour informations: 1-514-728-0594, ext 78

COMMERCE en pleine expansion, temps partiel, très payant, recherche gens dynamiques 841-2546

CONSTRUCTION, recherche partenaire d'expérience, de préférence avec permis d'entrepreneur. 688-7167

DESIREZ-vous faire de l'argent? désirez-vous en sauver? Etes-vous prêt à consacrer 10 hrs/ semaine pour y arriver. Je peux vous aider. 843-3910 demander Daniel

ED'S SUB
Restauration rapide santé
Spécialité de sous-marins avec cuisson sur le gril. Réseau structure et en pleine expansion. Plus de 24 restaurants en opérations.
Franchises Concept Canada
(418) 653-1001 OU 1(800)668-3030

PERSONNES sérieuses pour investir 1000$ possibilité d'un retour de 42% en 10 jours. Places limitées pour assister à la conférence. Prendre rendez-vous 839-2429

PERSONNES sérieuses intéressées à ajouter à leurs gains quelques milliers de dollars par mois à temps partiel, 877-8669

SAISIE, surplus Ford, Chevy, camions, motos, bateaux, à partir de 100$. Message enr. 24h 627-9608

497 RECHERCHÉ:

GROUPE de personnes ayant crée leur emploi, recherchent mises de fond (marge de crédit, capital de risque ou prêt garanti par actions). Domaine publicitaire et touristique. Produit breveté de concept unique, distribution nationale et internationale. Possibilité de partenariat. Jean 624-8999

VÉHICULES 500 à 579

505 AUTOS A VENDRE

ACHAT VENTE ECHANGE
Plaza Carmel Michaud
Laissez-moi vous faire une offre pour votre véhicule. Gaston Grenier 563-2585

ACHAT VENTE
Transfert de particulier
Minville Autos 623-6160

ACHETERAIS BMW 318is ou 325is, 1993, gris ou bleu, manuelle, équipée, 627-3120 M. Lemay.

ACHETERAIS voiture ou camion 86 ou plus, accidenté ou mécanique défectueuse, 836-4049

Achetons-vendons auto accidentée/usagée/neuve, pièces. 564-6110

ACURA Integra LS 90, Coupé, automatique, 57 000km, garantie, 9900$, 666-7158

ACURA Integra RS 89, 85 000km, 4 portes, manuelle, 8 pneus, impeccable, 6950$, 658-0436 après 17h

- ACURA Intégra LS 90, 3 portes automatique, 80 000km, 10 795$.
- ACURA Integra RS 1990, 4 portes, 5 vitesses, 92 000km, 8995$
- MAZDA MX-6 Mystère 1993, 33 000 km, RS-5 vitesses, 15 495$

ACURA OPTIMA 622-8180

AEROSTAR 1988, V6, équipement complet, luxueuse, 7 passagers, très propre, pas connu l'hiver. 849-0413.

AEROSTAR 86, très propre, 120 000km, 4000 $. 832-4318.

ALFA ROMEO 1981, spider, int. cuir, pas d'hiver, 75 000 milles, mécanique et carrosserie A1, 8900$. (514) 487-4910

AUDI 100 noire, décembre 1989, très propre, 10 000$, 228-6553.

A VOIR, Optima LS 1988 (Pontiac LeMans), 4 portes, 5 vitesses, 95 000 km, très propre, inspectée CAA, 2650$. Tél. 871-0636.

BMW 325i 1990, blanche, 2 portes, 80 000 km COMME NEUVE équipement complet, cellulaire inclus, 8 pneus et roues neuts Hélène Lauzier bur: 653-6620 res 839-7458

BMW 318is 1991, 5 vitesses, noire, A-1, 52 500km, 16 800$, Christiane (819)758-9394

BMW 325i 1992, noire, 5 vitesses, cuir, toit ouvrant, 40 000 km. Autos G. Boisclair 655-8744.

BMW 325i 1992, 5 vitesses, 39 000 km, gris-argent, superbe, 26 900$. Palatial Autos 655-2808

BMW 1984, 318i, 167 000km, 4900$, bon état, 878-5014.

BUICK Century 88, 98 000 km., air climatisé, 4 portes, très propre, mécanique impeccable, 8 pneus, peinture neuve 5800$ 649-5118

BUICK Century 85 familiale, 129 000 km, très propre, excellente mécanique, 1900$. 658-0713

CENTURY Custom 1993, équipé, 21 000km, 14 900 $ nég., 832-6506

BUICK Century Royale 1986, condition A1, 2950$. 564-6110

505 AUTOS A VENDRE

BUICK LeSabre Limited 1988, blanc, 7500 $. Tél. 667-2324

BUICK Park Avenue Ultra 1992, 45 000km, gris perle, cellulaire et pneus d'hiver, 24 795 $. 842-4329

PARK Ave 1989, 93 000km, moitié original R. Boutin auto 654-6846

REGAL LTD 88, blanc, 114 500 km, automatique, air, cruise, miroirs, vitres et portes électriques, impeccable, 8500$. 650-5705

BUICK Skylark 1984, automatique bon état, 1000 $. 681-2113

BUICK Skylark 1984, automatique 104 000km, 1000$ nég. 624-2178.

CADILLAC 1963, décapotable, bonne condition, 13 000$. 885-9270.

CADILLAC 89, 72 000 km, sedan Autos Pat Bisson 849-7508, 655-0189

CADILLAC Brougham d'Elegance 1987, 5 litres, 74 000 mi., très propre, très bonne condition, prix raisonnable. 1 (418) 383-3224.

DE Ville 1987 moteur transmission neuts, R. Boutin auto 654-6846

Fleetwood 86 traction arrière bas millage. R Boutin Autos 654-6846

CADILLAC Sedan ville 1967, 4 portes, 45 000 mi., noir, 832-8210

CAMARO 79, 427, 500 forces, moteur neuf, 7500 $ non nég., 564-6110

CAMARO Z28 82, "T-Top", 350, vénitiennes, plusieurs modifications 3650$. 872-0425

CARAVANE SE Voyageur 1984 7 passagers, propre 3650$ 845-9640

CHEVELLE 71 automatique, 850$, 849-0167

CHEVETTE 1984, 80 000km, très propre, 1200 $. A1, 622-7378

Chevrolet Caprice Classic Brougham

1987, bleu marine, tout équipée très très propre, antirouille, mécanique A-1, pneus Michelin + 2 autres roues montées sur Michelin. Propriétaire unique. 5350$
A VOIR ABSOLUMENT
Entretien exceptionnel
626-7465
Meilleur achat pour le prix
Au 1er acheteur

CAVALIER 83, automatique, propre, 4 portes, 94 000 km, 847-6827

CHEVROLET Caprice LX 1993, 13 000 km, Autos M.L. 839-9170.

CAVALIER 87, 95 000km, très propre, 2250$, 660-0322

CHEVETTE manuelle, 2 portes, peinture récente 725$ Soir 525-4823

CITATION 81, 6 cyl, 150 000 km, 850$, propre, 653-0145

CORVETTE 1987, 17 000km., tout équipée, jaune, toit en t verre fumé, bijou, 839-0222.

CORSICA 92, automatique, 92 000 km 3.1L, air, cruise, garantie GM, 150 000km, 8700$, 822-2604.

CORSICA 93 blanc, V6, air, 22 500km, garantie, 651-5034

CHEVROLET Lumina 92 état neuf 52 000km garantie, 836-1882.

SPRINT 1991, excellent état, traitement antirouille, doit vendre. Louise 878-1637.

SPRINT 1991, 4 portes, automatique, très propre, 834-0214.

SPRINT 1991, 57 000km, automatique, grise, 1-418-397-4691

CHRYSLER LeBaron GTS 87, en parfaite condition, 2500$. 849-7191

CHRYSLER Salon Le Baron 1993, tout équipée, 24 000km, 623-1640.

COLT 200 DL 1989, 115 000 km., automatique, 4 portes, 8 pneus 6 mois, impeccable 4500 $ 624-8918

COLT DL 100 89, manuelle, 2 portes 113 000km mags, 3700$ 660-1265

CORVETTE 1979, très propre, jamais roulée l'hiver, mécanique A1, 10 000$. 1-499-2410

CORVETTE 1989, noire, décapotable, 60 000km., 661-1209.

ARIES 1988, 5 vitesses 70 000 km., 666-2810.

ARIES 88, 36 000 km, 4 portes. Autos Pat Bisson 849-7508, 655-0189

DODGE Caravan LE 90 bourgogne 7 passagers, automatique, air climatisé, cassette, vitres et sièges électriques, pneus neufs, parfait état, 128 000km 9200$. 656-1011

DODGE Charger 87, automatique, 67 339km, excellent état, très propre, 2600$, après 17h 843-9273

EAGLE Talon rouge, 92, automatique, 62 000 km, 12 000$. 839-7393.

EAGLE Talon TSI Turbo, 24 000 km, tout équipé, 1-453-2489.

EXCEL 91, 78 000km, rouge, 2 portes, toit ouvrant, 4000$, 831-1500

EXCEL GLS 1988 (achetè neuve en 89), automatique, 52 000km, 4 portes, rouge, archi propre, mécanique OK, 8 pneus 3300$ 667-6479

FIREBIRD 91, 8 cyl., automatique, 41 000 km, T-Top, équipée, état neuf, 872-4776

FIREBIRD 88 5L, toit en T, 40 000 km, cruise. 656-9005

ESCORT GT 91, 36 000km garantie, air, 8750$, 626-5775

ESCORT LX familiale 1991, air, automatique 78 000km., excellent état, 6800$ 687-9904

MUSTANG 87 LX, 5.0, 5 vitesses, noire, très bon état, 4000$. 647-9253

FORD Mustang LX 86, très propre, 1500$. 647-8721, 667-4291

FORD Probe 1990 5 vitesses 85 000 km, toit ouvrant, grise, cruise, 6900 $. 653-9560, laisser message.

TEMPO 90, 4 portes, air climatisé, noire, 70 000km garantie Ford 29/11/95 ou 100 000km, 843-6794

TEMPO GL 1985, automatique, 4 portes, 1000$. Soir 660-2040

GEO Metro décapotable 1992, 20 000km, garantie prolongée jusqu'en 97, 9000$. Tél. 885-9180.

GEO Storm 92, 16 000mi, automatique, état neuf, 9000$. 624-0501

GM Safari 1988, V6, 5 passagers, 98 925 km, automatique, propre, moteur neuf, batterie neuve, freins et échappement refaits, 4 pneus d'été 20 000 km, belle carrosserie, 8950$. (4 pneus d'hiver neufs à vendre). 628-4991

GOLF 90, manuelle, 5 vitesses, 72 000km, très bon état, 650-0842.

ACCORD 1985, 150 000 km, propre, 1800$. 878-4196

ACCORD LX 1989, 72 000km, garantie transférable, bijou, 842-8438

ACCORD EXR 90, automatique, A1, garantie, 627-2344

HONDA Civic 88, DX, 5 vitesses, 110 000 km, rouge, 4500 $ nég. 849-2327, pagette 640-6541 Eric.

HONDA Civic 82, semi-automatique, 4 portes, 650$. 872-0425

CIVIC DX 1991, 5 vitesses, noire, 63 200km, balance de garantie octobre 96. Benoit 627-4911.

HONDA Civic DX 89, air, "cruise", 110 000 km, 5700$. 827-4147

HONDA Civic familiale 1987 4 X 4, 3600 $. 684-3957

HONDA Civic GL 87, manuelle, blanc, très propre. 832-1401.

HONDA Civic rouge 1992, automatique, 32 000 km, 11 400$. 650-0346.

HONDA CIVIC DX 1990, 73 000kmm, manuelle, 4 portes, garantie 100 000km, 7200$. 822-2604.

PRELUDE 85, marine, manuelle 148 000km, 1 seul propriétaire, jamais été accidentée, A1, radio, toit ouvrant, 4500$ nég, 4 pneus été et hiver neufs, soir 660-2516

505 AUTOS A VENDRE

PRELUDE 1985, rouge, une seule propriétaire, automatique, toit ouvrant électrique, excellente condition, 85 000km, 3900$. 660-5613.

PRELUDE 1988 manuelle SIAWS, rouge, 110 000km, 7995$. 655-3432.

ELANTRA 92, 65 000km automatique, AM-FM cassettes. 523-5657

HYUNDAI Sonata GL 89 blanche, 4 portes, toit ouvrant, manuelle 60 000 mi., excellente condition, 1 seul proprio. Rotors, tuyau d'échappement, silencieux, batterie, freins, "Timing Belt": neufs. 8 Pneus montés, 4 mags. 5,000 $ ferme. Pas accidentée. 683-0626

INFINITI QUÉBEC

92 Acura Vigor LS, 32 000km
92 300ZX Twin-Turbo, 8000km
92 Corolla automatique 21 000km
92 FERRARI 348 TS, 2200km
91 NISSAN Micra, 43 000km
91 Volks Passat GL, 38 000km
90 Volvo 740 Turbo 98 000km
90 Honda Civic SI, 78 000km
91 Cadillac Fleetwood, 65 000 km
92 INFINITI Q-45, gris charcoal
92 BMW 325is, 52 000km
92 Sunbird GT, 43 000km
92 INFINITI Q-45 blanc perle
92 Cutlass International 55 000 km
91 Honda Civic SI, 52 000km
78 Dodge Winnebago (Campeur)
91 Ford Explorer XLT, 60 000km
91 Civic DX, 65 000 km

5055, Boul des Gradins
528-2525
STÉPHANE LEFEBVRE
Avons besoin de véhicules d'occasion et payons comptant

JAGUAR Savorin 86, bourgogne, 141 000km, 11 500 $ ferme. 828-9277

JAGUAR V12 90, 50 000 km, crème, int. caramel, A1. 828-9338.

JAGUAR XJ6 Sovereign 1991, noire, 31 000 km., prendrais échange, 655-7922.

JAGUAR XJ12 1985 couleur vert, 114 000 km, à l'état neuf. 875-2506

JETTA 92, diesel, blanche, 4 portes, toit

VÉHICULES 500 à 579

522 4 x 4

TOYOTA 4-Runner 89 V6 automatique, SR5. Inspecte CAA 872-3920

TOYOTA Four Runner 4x4, 1990, V6 automatique, noire, 12 500 $ nég. 835-3992

TRACKER 91 CL, manuelle, climatiseur, toit rigide, blanc, 50 000 km., excellente condition, 9150 $. 829-2416 après 16h.

4X4 PONTIAC Sunrunner 94, manuelle, 5 vitesses, convertible, blanc, neuf, gagné dans un tirage, valeur 14 400 $ pour 13 800 $ (non négociable) pas de TPS, 9% TVQ. 686-7451 ou 822-2854

525 CAMIONS À VENDRE

MAXI Van Dodge 1988, 80 000km, très propre, 6000$. 1-247-3233 soir

ECONOLINE Ford 150 1986, très propre, excellent état, moteur 30 000 km, 3900$ ferme. 836-0945

FORD Econoline 89, très propre, 302, automatique, 116 000km, 7200$ nég., cause maladie. 825-2871

PICK UP GMC 1500, 90 64 000km, garantie 96, 10 500$ nég. 666-7744

PICK-UP Ranger 92, 24 800 km, très propre, tout équipé. 882-0454

RANGER XLT 1990, tout équipé, super beau modèle. 834-0214

SAISIE, surplus Ford, Chevy, camions, motos, bateaux, à partir de 100$. Message enr. 24h 627-9608

PICK-UP 89, 132 000km, avec cabine et fond de caisse. 833-9739.

537 ÉQUIPEMENT DE FERME

INTER 234, 83, hydro, 4x4, chargeur, rotoculteur 48", 872-3055 soir

TRACTEUR 4X4 avec loader 878-2476

555 GARAGES/ STATIONNEMENT À LOUER

FRASER coin Cartier, parking au mois, 50$, 624-4055, 683-9357

LAC BEAUPORT garage 60 X 40 à louer pour l'été. 849-3334

MONTCALM, garage int., remisage 60$, parking ext. entre 8 et 17h, 50$. Soir 687-1986, jour 527-2141.

563 MACHINERIE

AUBAINE, LOADER 450 JD, 4500 $. 823-2677

CHARGEUR à bois Prentice 150, Clam Rotobec 1/3 corde. Camion diesel, 18 000$ nég. 823-2677

"CHARIOT ÉLÉVATEUR" 6000 lbs, 34", 2200 heures, très propre. Particulier. (418)562-8057.

CHARRIOT élévateur électrique, déplacement manuel, capacité 1500 lbs, 11'0", 2300 $. 836-2000

FLOAD 20 tonnes, attelage pour arrière de camion, 6000$. 843-5479

HERSE 36 disques, semi-portée, Inter, herse à ressorts 12', portée, 884-2924

MIXER à ciment 1 poche, remorque tandem, dompeur, garantie 14 000 lbs. 849-7541.

PELLE Kubota KH101 1990, remorque John Deere 1981, camion Chevrolet C-30 1986, mixeur à béton Pelamix sur roues, tracteur 4x4 Universel 445, balance 1000 kilos. Recherche F-4 Dion 1-329-2619

SCIE à béton et asphalte Target 65 forces, usagée, bonne condition, 839-7802.

TRACTEUR John Deer modèle 655 diesel, 16 hp, 1990 2X4 hydro, avec attelage 3 points, servodirection, 9 hres d'utilisation. Jour 1-935-3882 ou soir 1-935-3491

565 PIÈCES/ ACCESSOIRES/ REMORQUES

ACHAT vente d'autos usagées, diverses pièces usagées et installation Mainguy Pièces Auto 872-1483

Achat, vente, pneus, roues, mag, moteur, transmission, pièces usagées, 663-6886.

A PLUSIEURS pneus auto usagés 12 à 16", à liquider 15-30 624-4182

ASSORTIMENT ailes, capot pare-choc radiateur 889-9509

2 (frame master) à vendre 831-1723

MOTEUR 350 remonté à neuf, automatique, 550$. 564-6110.

4 PNEUS d'hiver radials P175/80R13 MS, 160$. Tél. 652-2325.

REMORQUE 4x8, en très bon état, 650$. 661-9747

REMORQUE 4 X 8, basculante, roues doubles, 850$. 661-5086

567 RÉPARATIONS/ ENTRETIEN/ DÉPANNAGE

FERAIS mécanique générale, peinture, débosselage, prix compétitif; 10$ l'heure. Info. Dominique ou Danny, pagette 650-8859.

569 RECHERCHÉ:

A BESOIN urgent auto et camion 500$ à 3000$. Auto PB 624-4182

ACHETERAIS voitures usagées ou pour ferraille. Payons bon prix Jean Racine presseur 823-2197

ACHETONS autos pour ferraille, vente et installation de pièces usagées, 835-3992

ACHETONS véhicules toutes marques, argent comptant, 653-5978

AUTOS FERRAILLE Achat, vente, autos usagées et pièces, Michel Cantin Inc. 839-2961

URGENT! Besoin voitures et camionnettes à partir de 1989, pour vente au détail. De La Capitale Dodge Chrysler, Michel Lalumière 687-2604

Véhicules récréatifs 580 à 599

583 MOTOCYCLETTES

HONDA 91, 72CC, neuf, 550km, 1200 $, soir, 694-9464

HONDA Interceptor 750, 1985, 26 000 km, 2000$. Soir 843-7375

ROULOTTE Taurus légère 23', 1984, tout équipé, 8800 $ Après 17h, 838-4885, 839-5404

SCOOTER Honda 150cc 85, 5000km, état neuf, 600$. 624-3163

SUZUKI Bandit 400 CC 1993, rouge, 1100 km, 3700$. 627-3064

SUZUKI GS 850 À qui la chance? 656-1323

YAMAHA FJ600, 1985, 15 500 km, 1200 $. Après 18h 656-0613

YAMAHA Maxim 1100 cc, 82, très bonne condition, refaite à neuf, prix discuter, 834-7254 après 16h.

587 ROULOTTES/ TENTES-ROULOTTES/ MOTORISÉS

APALACHE, 1987, 32', porte-patio, auvent 25', 15 900$. 842-4616.

AUTOCARAVAN (motorisée), Royal Classic '87, Classe C, 27 pi., moteur 460, 46 000 milles, climatisateurs au moteur et sur toit, pneus neufs, coffre de toit, auvent, TV, radio AM/FM cassettes, cellulaire, planchers de bois franc, support 4 bicyclettes. Multiples accessoires, ajouts et modifications de qualité (factures à l'appui). Impeccable, à voir. Cause de maladie. 39 500$ nég. (418) 682-0463 ou (418) 828-9863

A VENDRE, roulotte Champlain 1974, 24 pi. complètement isolée, très propre, 3500$. (418)492-5850

CAMPWAGON 1989 tout équipé, 37 000km, entreposé tous les hivers, état neuf, 843-0927 après 17h.

ECHANGE POSSIBLE Chalet ou condo rentable pour MOTORISÉ. 889-9113

EXCEPTIONNEL. Faut voir. Campwagon état neuf tout équipé, 24 000 mi., vrai bijou pour la Floride et le camping. 527-0544

HOLIDAIRE 86 26 pi., modèle C, moteur Ford 460, 2 airs climatisés, couche 6 pers. 872-5540

JOLI motorisé GMC 23' Citation Supreme 88, 90 000 km. 29 500 $ nég., 871-5629.

LOCATION, VENTE. Tentes-roulottes Duberger, à partir 225 $ /sem. Modèles 93-94, 1841 Père-Lelièvre, 527-1291, 627-1776.

LOCATION de motorisées à la semaine et au mois. 872-1295.

LOCATION M.T. St-Nicolas, tentes-roulottes Coleman 93, 94, 831-1184, 1-800-433-9097

LOCATION MOTORISÉS Vacances d'été. Réservez tôt. À louer 21', 24', 25'. Modèles 93 François, sans frais 692-0119 337-4646. St-Raymond Nissan

587 ROULOTTES/ TENTES-ROULOTTES/ MOTORISÉS

MALLARD 88 classe A Tandem, 36 pi., tout équipé, faites offre, particulier. Soir 1-514-968-1410

MOTORISÉ Coachman Catalina 31 pieds, Classe A, "Basement" 1989, équipement complet, impeccable. Aubaine 35 000$. 651-9702.

MOTORISÉ Classe C 1981, 21', air climatisé sur toit, auvent, 67 000 km, beaucoup de rangement, couche 4 adultes et 1 enfant, 13 000 $ nég. Venez le voir au 338 René-Lévesque ouest ou sur rendez-vous 663-2002

MOTORISÉ classe C 1989, excellent état. 658-9398

MOTORISEE Ford Travelaire 1988, 24', 9000km, tout équipé, très propre, très bon prix, 1-435-6091

MOTORISÉ Triple-E 1987, classe A, 32 pieds, tout équipé, bas millage, super propre. 839-1386

MOTORISÉ Winnebago 1974, 24', moteur neuf et plus, 822-1857

PMC 74, 27' Grand air de luxe, auvent automatique et cuisinette 93, à discuter, 661-4040

ROULOTTE 19', L'Islet, 6 places, toilette et attache, 3000$. 843-4619

ROULOTTE Apalache 1977, 20 double essieu, air climatisé, auvent, très propre, 5700$. 622-0530.

ROULOTTE Bonair 21 1988, auvent, comme neuve. Soir 882-5289

ROULOTTE Bonair BA 1690 1985. Après 15h30 872-3041

ROULOTTE Dauphine 74, 20', 4 roues, super propre, 4600 $. 1-796-2332, Judith

ROULOTTE de chantier de construction de 20, prix à discuter, 827-8607, 827-4257.

ROULOTTE Legend, 1992, 39', spécial, 872-1295.

ROULOTTE légère Sprite 1973, 20', 1850 lbs, auvent/tente, toilette, frigo, chauffage. 659-2875.

ROULOTTE Prowler Lynx 1990, 22', chambre, auvent, 4 mois d'usage, 12 000 $. 843-8041.

ROULOTTE Prowler 1975, 21 pi., 4 roues, très propre, 653-8123

ROULOTTE Taurus 1977 20 pi., très propre, 4900$. 872-4166

ROULOTTE Taurus 1984, 27 pieds, n'a jamais roulé, 628-7906

ROULOTTE Trillium 80, 13', très propre, 5500 $. 694-9403

1992 Sun Voyager 31', 37 000 km., pas de TPS. Jour 682-8298. Soir 658-7995.

TAURUS 31 de luxe, tout équipée, état neuf, 14 500 $, 659-7473.

TENTE-roulotte Lionel 1987, réfrigérateur, chaufferette, auvent, cuisinette, etc. 843-3703

TENTE-ROULOTTE 1987, 6 places Bon Air 700 très propre, auvent à ressorts, 3650$ 843-8246

TENTE-ROULOTTE Lionel, 6 places, tout équipée, très propre, 2200 $. Après-midi et soir 626-8776.

TENTE-roulotte Valbar 1971, toile 50 % à réparer, poêle, chaufferette, auvent, cuisinette. 872-6343.

TENTE-roulotte Starcraft 79, 6 places, garage, 2800$. 628-8740

TOILE de tente-roulotte sur mesure, pour toutes marques; auvent, cuisinette. Réservez tôt. Atelier du Campeur 622-9763.

TRILLIUM 13', fibre de verre, tout équipée, propre. 728-2720

VENTE MOTORISÉ FIFTH-WHEEL ROULOTTES
• SOUTHWIND, GULF STREAM, GOLDEN FALCON, BONAIR, SKYLINE
ROULOTTE RIVE-SUD Inc.
ROUTE 20, LÉVIS (Sortie 325 Sud)
833-8814
N.B. Ouvert 9h à 20h, samedi 15h.
Profitez de notre choix et de nos escomptes pré-saison

WESTFALIA 1989, moteur refait, tout équipé, excellent état 836-7993

WINNEBAGO 88, 28 pi., spécial, 872-1295.

590 YACHTS ET BATEAUX

A VOIR! Ski Master 16', 140 HP, tout équipé, remorque galvanisée. Soir 682-1671

BATEAU de travail acier "tug" 23', remorque, cap. 10 000 lbs, moteur Volvo Penta 2002, 2 cyl, 50h de marche, 666-3231, soir 623-1860

BATEAU Pigeon 14', moteur Johnson 25 forces, démarreur électrique + remorque, propre et en bonne condition 2200 $. 872-5753

BAYLINER 89, OMC 2.3 inbord Capri 750 remorque, 9850$ 627-2002

BAYLINER Siera 2855 1989, sunbridge, 654-6569.

C & C CORVETTE, 1968, 31' parfaite condition, 623-1979.

CHALOUPE 18' + remorque, tout équipée, 60-HP + électrique 3-HP + sonore, skis, coffres, cannes. 842-5879.

CRISCRAFT 28, bois et fibre, très bon état, meilleure offre acceptée, cause transfert. 836-1151 soir.

CRISCRAFT 30 pieds, moteurs diesel 5.71 (2), rénové, 15 000 $. Tél. 831-2584.

590 YACHTS ET BATEAUX

DERIVEUR

Mistral 4.8, remorque, 2800$. Hobby Cat 16 pi., remorque, voile neuve, 4600$. 681-5655

DORAL 1990 modèle Spirit 18.5', open deck, moteur Mercruiser 225 HP, condition A1, 14 500 $ 875-2765, 832-4686

ÉLITE 32 pi., flambant neuf, G.V. Lattee, Genois 135, Jennaker, enrouleur, radar, pilote automatique, 75 000$. 836-0541, 836-3455

GENIAL pour le ski nautique, hors bord Peterborough 14', moteur Evinrude 85 H.P., 1981, remorque incluse, 6,000 $. 822-0366, 647-4435.

GLASTRON 1989, Cuddy 199 Mercruiser 4.3 L, V6, très propre, moteur 50 hrs avec remorque, 15 000$. Jour 1-248-7018

KAYAK de rivière, 14 pieds 475 $. 838-4885

KIRBY 25', 1980, tout équipé, 2 Genoas Mylar, spi, ancre Bruce, 4 H.P. Mercury, ber en métal. 1 (514) 426-4066 soir

MIRAGE 27 1983, diesel 15 h.p., excellente condition. C & C 29 1983, refait à neuf, radar pilote, à voir! 681-5655

MOTEUR Honda 9,9 HP 89, alternateur, 1600$. 652-8466, 1-724-2484

MOTEUR Mercury 25HP, démarreur électrique 1991, utilisé 2 fois, garantie 1 an, 3200 $. 871-8029

MOTOMARINE Polaris modèle SL 650 1993, 70 HP, peu servi, avec remorque galvanisée, valeur de 8000$ pour 6500$. 652-0719

OPPORTUNITE de devenir membre-actif au Yacht-Club de Québec. Quelques places de disponibles. Françoise St-Pierre: 681-4617

PETERBOROUGH 25 pi., moteur 350, 2 chambres, 350 heures, 29 500 $. 663-4605, 563-3050.

REMORQUES bateaux galvanisées Remorques Germain 871-3590

SILVERTON Sportcruiser 29', 2 moteurs, Crusader, 4.3L, shafts, toit neuf, excellente condition, entièrement équipé. 514-626-0173

TANZER 26, bien équipé, très bon état, 18 000 $. 1-862-0345 soir.

TANZER 22 pi. 1975, bonne condition, SPI, 8700$. 836-0541, 836-3455

TANZER 31, 1985, 6 voiles, radar, loran, Zodiac, 49 000$. 658-3154.

VOILIER 30 à louer pour demi-saison, équipement complet, 3500$. 835-9279 demander Pierre.

VOILIER Sonic 23', bon état, doit vendre. Alain 660-1186.

592 RECHERCHÉ:

MOTO sport recherchée, échangerais contre Mazda RX7 1982, excellente condition, peinture et embrayage neufs. 623-1588

AVIS 600 à 629

603 ACTIVITÉS DIVERSES

LOUEZ notre bateau, avec capitaine 125$/h pour organiser votre croisière, 20 places max., 659-5667

607 AGENCES DE RENCONTRE

ACCUEIL: 390, 25ème Rue POURQUOI RESTER SEUL(E)? Consultez Mme Adrien Langlois **523-7458, rés: 523-5547**

AGENCE HARMONIE ENR 831-0573

AGENCE MATRIMONIALE **MME HAMEL INC. LIC** 2092 Chapdelaine, Ste-Foy But stabilité affective **Depuis 23 ans. 681-0169**

CENTRE d'épanouissement affectif, 1636 Ch Ste-Foy Louise Bergeron, 681-6801

615 AVIS DIVERS ET LEGAUX

J'AIMERAIS revoir à nouveau la personne en fauteuil roulant placée près de nous lors du spectacle de patinage artistique au Colisée, dans les galeries section 8. Ceci dans un but amical. 847-1390.

623 MESSAGES PERSONNELS

VOYANT désire amitié merveilleuse avec une amie, 25 à 50 ans. Écrire Dept 020, Le Soleil, 390, St-Vallier Est, Québec, G1K 7J6

625 PERDU-TROUVÉ

PERDU chien yorkshire 3 lbs, Neufchatel, récompense 847-3280

626 SCIENCES OCCULTES

ANALYSE mains, clairvoyance, numérologie. Mme Lee: 656-0331

30 ANS d'expérience, spécial 4 ensembles: mains, cartes, tarot, voyance Médium Jeanne: 842-1880

L'efficacité des annonces classées du Soleil a été mille fois prouvée. Servez-vous en, les résultats ne se font pas attendre.

647-3311

RENCONTREZ L'ÂME SŒUR DANS LA FOULE!

AMOUR ET AMITIÉ SONT AU PROGRAMME DU SERVICE DE RENCONTRES TÉLÉPHONIQUES DE QUÉBEC

Appel gratuit. Enregistrez gratuitement votre annonce personnelle. Faites l'essai de notre service d'échange instantané de messages

Télérendez-vous (418) 525-2222 Sans Frais D'abord

Appel gratuit dans la région téléphonique locale. Frais factures pour appel interurbain. Adultes seulement, 18 ans et plus.

FAITES DES ÉCONOMIES SUBSTANTIELLES EN PAYANT VOTRE ABONNEMENT À L'AVANCE

7 jours x 13 semaines	51,54 $*
7 jours x 26 semaines	99,85 $*
7 jours x 52 semaines	189,29 $*

*Taxes incluses

...et la livraison à domicile ne vous coûte pas un sou de plus.

Abonnez-vous :

647-3333 (Québec)

ou au 1-800-463-2362 (régions)

LE SOLEIL

aux heures d'appel suivantes :
lundi au jeudi : 7 h à 17 h 30
vendredi : 7 h à 17 h
samedi et dimanche : 8 h à 12 h

DÉCÈS ET AVIS DIVERS

remerciements / memoriam / services anniversaires / faveurs

705 AVIS DE DÉCÈS

AUDET, Alfreda Roy, St-Lazare
BARRETTE, abbé Georges, Québec
BOILARD, Gérard-Raymond, Charlesbourg
BOLDUC, Espérance Couture, Beauport (Giffard)
BOWEN, Arnold, Beauport
BROUARD, Francyne, Cap-Rouge
CLOUTIER, Blanche I. Poulin, Charny
CLOUTIER, Soeur Marie-Marguerite, Québec
DESROSIERS, Cécile Plourde, Ste-Foy
DORVAL, Jean-Charles, Charlesbourg
DUFOUR, Edith Brousseau, Ste-Foy
GARNEAU, Gisèle, Québec
GIASSON, Ferdinand, St-Jean Port-Joli
GOSSELIN, Armand, St-Vallier de Bellechasse
GOSSELIN, Roger, St-Jean Chrysostome
JEAN, Henri, Beaupré
LACHANCE, Gilles, s.c, (Frère Martin)
LE GOURRIÉREC, Pierre Sr, Montréal
PERREAULT, Denis, Ste-Anne-de-la-Pérade
ROY, abbé Clément, Rimouski
SANFACON, Marguerite Lamontagne, Beauport
SCOTT, Pauline, Kamouraska
TREMBLAY, Claude

AUDET (Alfreda Roy) — A l'Hôtel Dieu de Lévis, le 8 mai 1994 à l'âge de 88 ans, est décédée dame Alfreda Roy, épouse de feu Arthur Audet. Elle demeurait à St-Lazare. La famille recevra les condoléances au Centre Communautaire de Honfleur, lundi de 19h. à 22h., mardi à compter de 13h. jusqu'à l'heure des funérailles. Le service religieux sera célébré le mardi 10 mai à 19 heures en l'église de Honfleur et de là au cimetière paroissial. Elle laisse dans le deuil ses enfants, gendres, belle-fille, Louise (Gilles Laverdière), Alfred (Diane Langlois), Thérèse (Ghislain Marceau), ses petits-enfants Manon, Marco Laverdière, François, Etienne, René, Martin Audet, Karine, Annick Marceau, son frère, ses beaux-frères et belles-soeurs, Antonio (Blanche Audet), Joséphine (Adélard Dutil), Germaine (feu Adonia Roy), Déliane (feu Gérard Audet), Roland (Marie-Paule Dion), Thérèse (feu Roland Chouinard), neveux, nièces, cousins, cousines. Direction des funérailles

Edouard Trahan et Fils Inc
St-Charles Bellechasse

pour renseignements 887-3000

BARRETTE (abbé Georges)

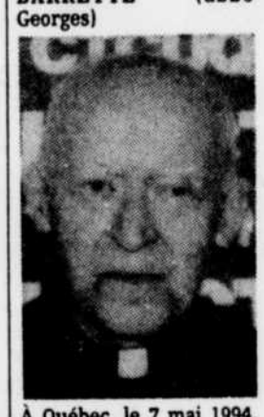

À Québec, le 7 mai 1994, est décédé à l'âge de 84 ans, Monsieur l'abbé Georges Barrette, fils de feu Alfred Barrette et de feu Alice Dubé. Après avoir fait ses études au Petit et au Grand Séminaire, il fut ordonné à la prêtrise le 17 juin 1934. Nommé au Séminaire de Québec dès son ordination, il alla l'année suivante se spécialiser à l'université Laval où il obtint une maîtrise en sciences et un certificat en mathématiques générales en 1938. Par la suite, il enseigna les mathématiques au Petit Séminaire jusqu'en 1947, à l'Externat classique de St-Jean Eudes de 1957 à 1968, puis à l'université Laval de 1947 à 1976, année où il prit sa retraite. Pendant près de trente ans, il exerça son ministère à la Maison Notre-Dame-de-la-Garde à Cap-Rouge et durant dix ans à la paroisse Notre-Dame de Québec, où il a assuré aussi une messe quotidienne de 1984 à 1987. La dépouille mortelle sera exposée à la Résidence des prêtres du Séminaire de Québec, 1, rue des Remparts, le lundi 9 mai de 19h à 22h et le mardi 10 mai à partir de 13h. Les funérailles seront célébrées à la Cathédrale de Québec le mardi 10 mai à 14h30 et l'inhumation se fera dans la crypte de la Chapelle extérieure du Séminaire. Stationnement dans le jardin du Séminaire, 1, rue des Remparts. La direction des funérailles a été confiée à la maison

LÉPINE-CLOUTIER LTÉE
715, rue St-Vallier Est
Québec

Il laisse dans le deuil son frère le Dr Elzéar Barrette et sa belle-soeur Madame Jeanne d'Arc Beaulieu-Barrette; ses neveux et ses nièces, ses cousins et ses cousines. Pour renseignements: 529-3371.

BOILARD (Gérard-Raymond)

À l'hôpital Laval, le 7 mai 1994, à l'âge de 54 ans, est décédé M. Gérard-Raymond Boilard, fils de Madame Anne-Marie Soucy et de feu M. Adélard Boilard. Il demeurait à Charlesbourg. Selon ses volontés, il a été confié au crématorium

LÉPINE-CLOUTIER LTÉE
715, St-Vallier Est
Québec

Un service sera chanté, en présence des cendres, le mardi 10 mai 1994 à 14h en l'église St-Félix, 1460, rue Provancher, Cap-Rouge, où la famille recevra les condoléances une demi-heure avant la cérémonie. La disposition des cendres se fera au Parc Commémoratif La Souvenance. Il laisse dans le deuil, outre sa mère, ses soeurs et son frère: Alice (Côme Nolet), Thérèse (André Matte) et Jean-Louis; ainsi que plusieurs neveux, cousins, cousines, amis et amies. Toute marque de sympathie peut se traduire par un don à la Société québécoise du cancer Inc., 1675, chemin Ste-Foy, Québec (Québec), G1S 2P7. Pour renseignements: 529-3371.

BOLDUC (Espérance Couture)

À l'hôpital Laval, le 7 mai 1994, à l'âge de 77 ans, est décédée dame Espérance Couture, épouse de feu Gabriel Bolduc. Elle demeurait à Giffard, Beauport. La famille recevra les condoléances au salon de la

Coopérative funéraire DE LA SEIGNEURIE
2450, St-Clément
Giffard, Beauport

vendredi de 14h à 17h et de 19h à 22h, samedi à compter de 9h. Le service religieux sera célébré le samedi 14 mai 1994 à 11h en l'église St-Ignace de Loyola, Giffard, et de là au cimetière de Giffard. Elle laisse dans le deuil ses enfants: Liliane (Claude Milot), Monique, Yvon (Carole Marotte) et ses petits-enfants: Julien, Julie, Clarisse et Ariane; sa soeur Lucia (Georges Paquet); son frère Jean-Marie (Louisa Labrie); ainsi que plusieurs neveux et nièces, parents et amis (es).

Pour renseignements: 663-4735

BOWEN (Arnold)

Au Centre hospitalier St-Augustin, le 7 mai 1994, à l'âge de 78 ans, est décédé M. Arnold Bowen, époux de dame Lydia Richard. Il demeurait à Beauport, quartier Ste-Thérèse de Lisieux. La famille recevra les condoléances à la résidence funéraire

WILBROD ROBERT ET FILS
1010, boul. Raymond
Ste-Thérèse de Lisieux
Beauport

lundi de 14h à 17h et de 19h à 22h mardi, jour des funérailles, de 12h à 13h50. Le service religieux sera célébré le mardi 10 mai à 14h en l'église Ste-Thérèse de Lisieux, Beauport, et de la au Parc Commémoratif La Souvenance. Il laisse dans le deuil, outre son épouse, ses enfants: Daniel (Claire Boucher), Richard (Micheline Gaulin) et Claude (Diane); ses petits-enfants: Steve, Kathy et Dave Bowen; ses frères et soeurs: Roger (Thérèse Montpetit), Wellie (Gemma Bédard), Gertrude (Arthur Matte) et Rachel (Marcel Jaxhson); ses beaux-frères et belles-soeurs de la famille Richard: Aline (Raymond), Ludger (Evelyne), Charles-Henri (Lise), Fernand (Cécile), Louis-Philippe (Monique), Carmen (Johnny), Léonie (Victor); ainsi que plusieurs cousins, cousines, neveux, nièces et amis (es). Remerciement spécial au personnel du 1er Ouest du Centre hospitalier St-Augusitn pour leur dévouement. Condoléances par télécopieur: 661-9715. Pour renseignements: 661-9223.

BROUARD (Francyne)

Le 6 mai 1994, à l'âge de 33 ans, est décédée dame Francyne Brouard. Elle nous a quittés avec courage et dignité, à la suite de longues souffrances. Elle portera à jamais dans son coeur son conjoint, Georges Morin. Elle demeurait à Cap-Rouge. La famille recevra les condoléances au funérarium

LÉPINE-CLOUTIER LTÉE
1025, route de l'Eglise
Sainte-Foy

mercredi de 19h30 à 22h et jeudi de 12h30 à 13h45. Le service religieux sera célébré le jeudi 12 mai 1994 à 14h, en l'église St-Louis-de-France, 1576, route de l'Eglise, Sainte-Foy.

Elle laisse dans le deuil, outre son conjoint Georges, sa jeune fille Joanie, ses parents : M. Camille Brouard et Mme Marthe Pinault Brouard, ses beaux-parents : M. Georges H. Morin et Mme Anita Drouin, ses frères : Denis (Nicole Samson) et Alain (Cynthia Fleurquin); ses belles-soeurs et beaux-frères : Louise Morin (Paul Dion), Nicole Morin (Michel Gélinas), sa filleule : Dominique; ainsi que ses neveux, nièces, amis et amies.

Francyne a exprimé le désir que toute marque de sympathie se traduise par un don à la Fondation Québécoise des maladies mentales, 801, Sherbrooke Est, bureau 300, Montréal (Québec) H2L 1K7. Pour renseignements: 529-3371.

CLOUTIER (Blanche I. Poulin)

À Charny, le 8 mai 1994, est décédée, à l'âge de 77 ans et 4 mois, à sa résidence et en toute quiétude, entourée de l'amour et de la tendresse de tous ses enfants, dame Blanche I. Poulin, épouse de feu M. Armand Cloutier. Elle demeurait à Charny. La famille recevra les condoléances au funérarium

Claude Marcoux Ltée
Place de l'Eglise
Charny

mardi de 14h à 17h et de 19h à 22h, mercredi à compter de 9h. Le service religieux sera célébré le mercredi 11 mai à 11h en l'église de Charny, et de là au cimetière Tring-Jonction. Elle laisse dans le deuil ses enfants, ses gendres et sa belle-fille: Micheline (Réal Landry), Marcelle (Jules Paré), Lelley (Julien Nadeau), Cécile (Vincent Bergeron), Doris (Mario Gosselin), Richard (Denise Wagner); ses petits-enfants: Marc, Maxime, Joël, Carol, David, Mireille, Julie, Eve, Mylène, Jérôme, Claudine, Martin et Annie; ses frères et soeurs: Mme Adrienne Roy, Mme Maria Lessard, M. Emilien Poulin; ainsi que ses beaux-frères et belles-soeurs, neveux, nièces, cousins, cousines et amis (es). Pour ceux qui le désirent, que vos témoignages de sympathie se traduisent par un don à la Maison Michel Sarrazin, 2101, chemin St-Louis, Sillery, Québec, G1T 1P5. Pour renseignements: 839-8823.

CLOUTIER (Soeur Marie-Marguerite, s.s.s.)

Au Monastère des Augustines de l'Hôpital Général de Québec, le 8 mai 1994, à l'âge de 88 ans et 11 mois, est décédée Soeur Marie-Marguerite Cloutier, Soeurs Servantes du Très Saint-Sacrement, responsable de l'Aggrégation du Saint-Sacrement et de la Garde d'Honneur pendant 35 ans, fille de feu M. Georges Cloutier et de feu dame Octavie Gosselin. Elle demeurait à Québec. La commmunauté recevra les condoléances à la salle d'accueil Mont-Thabor, entre la 18e Rue et Mont-Thabor, mardi de 19h30 à 21h, mercredi de 13h à 13h40. Le service religieux sera célébré le mercredi 11 mai à 14h à la chapelle du Mont-Thabor et de là au cimetière de la communauté sous la direction de la

Coopérative Funéraire de l'Anse
280, 8e Rue
Québec

Elle laisse dans le deuil son frère Georges Cloutier, sa famille religieuse et les Agrégées du Saint-Sacrement. Pour renseignements: 525-6044

DESROSIERS (Cécile, née Plourde)

A l'hôpital Laval, le 9 mai 1994, à l'âge de 83 ans, est décédée dame Cécile Plourde, épouse de M. Léo Desrosiers, elle demeurait à Ste-Foy. La famille recevra les condoléances au funérarium

LÉPINE-CLOUTIER LTÉE
1025, Route de l'Eglise

mercredi de 14h à 17h et de 19h à 22h, jeudi de 12h à 13h30.

Le service religieux sera célébré le jeudi 12 mai 1994 à 14h, en l'église Notre-Dame-de-Foy, 820, Chanoine-Martin (Ste-Foy) et de là au

Parc Commémoratif La Souvenance

Elle laisse dans le deuil, outre son époux, son fils Jean-Guy (Louise Jobin); ses petits-enfants: Martin et Julie; ses beaux-frères et belles-soeurs: Jeanne Desrosiers, Aumérile Desrosiers, Thérèse Desrosiers, Yvette Desrosiers (Pierre), Rita Desrosiers, Yvon Desrosiers (Laurette), Blanche Bélanger, Annie Castonguay; ainsi que plusieurs neveux, nièces, cousins, cousines et ami(e)s. Toute marque de sympathie peut se traduire par un don à la Société d'Alzheimer du Québec, 830, Ernest-Gagnon, bureau 403-4, Québec G1S 3R2, tél.: 527-4294. Un merci spécial au personnel du Centre d'accueil St-Augustin. Pour renseignements: 529-3371.

DORVAL (Jean-Charles)

A l'hôpital l'Enfant-Jésus, le 7 mai 1994, à l'âge de 82 ans et 8 mois, est décédé M. Jean-Charles Dorval, époux de dame Irène Falardeau. Il demeurait à Charlesbourg. La famille recevra les condoléances au funérarium

LÉPINE CLOUTIER LTÉE
6450, Bd Henri-Bourassa
Charlesbourg

mercredi de 14h à 17h et de 19h à 22h, et jeudi de 12h à 14h45. Le service religieux sera célébré le jeudi 12 mai à 15h en l'église St-Jérôme de L'Auvergne à Charlesbourg. Il laisse dans le deuil, outre son épouse, ses enfants, gendres et belle-fille: Denise (Jean-Guy Auclair), Lisette (Paul Lessard), Jean-Pierre (Nicole Dallaire); ses petits-enfants: Jocelyn Auclair (Line Fortin), Michel Auclair (Marie-Claude Beaulieu), Benoit Auclair (Nadia Morissette), Marie-Josée Leblond et Caroline Dorval; ses 5 arrière-petits-enfants; son frère, sa soeur, beaux-frères et belles-soeurs: Marguerite Dorval (feu Georges Baker), Robert Dorval (Réjeanne Patrie) Los Angeles Californie, Réjeanne Laroche (feu Raymond Dorval), Suzanne Falardeau (feu Lionel Jobin), Thérèse Falardeau (feu Paul Normand), Paul-André Falardeau O.M.I., Mathilda Pépin (feu Georges Falardeau) et Rose Dubé; ainsi que plusieurs neveux et nièces, cousins, cousines et ami(e)s. Que toute offrande se traduise par un don à la Fondation de l'Hôpital de l'Enfant-Jésus, 1401 18e Rue, Québec, G1J 1Z4. Pour renseignements: 529-3371

DUFOUR (Edith Brousseau) — A la maison Paul-Triquet, le 6 mai 1994, à l'âge de 75 ans, est décédée dame Edith Brousseau. Elle demeurait à Québec. Selon ses volontés, elle a été confiée au crématorium

LÉPINE-CLOUTIER LTÉE
715 St-Vallier est
Québec

Un service sera chanté, en présence des cendres, le mercredi 11 mai, à 15h, en la chapelle de la maison Paul-Triquet, 789 de Belmont, Ste-Foy, où la famille recevra les condoléances une demi-heure avant la cérémonie. Elle laisse dans le deuil son fils Marc (Mona Archer); ses petits-en-fants, Marc et Erika; ses frères, Marcel (Fernande) et Paul (Dot), ainsi que des neveux, nièces et ami(e)s. Un merci sincère aux membres de la direction et du personnel de la maison Paul-Triquet, au Docteur Danielle Marceau et son équipe de l'Hôpital l'Hôtel-Dieu de Québec, et particulièrement à son amie dévouée Françoise Lavoie. Que tout marque de sympathie se traduise par un don à la société canadienne du cancer, 489 boul. René-Lévesque, Québec G1S 1S2, 683-8666. Pour renseignements 529-3371.

GARNEAU (Gisèle)

A Québec, le samedi 7 mai 1994, à l'âge de 57 ans, est décédée dame Gisèle Garneau. Demeurant autrefois à Cap-Santé. La famille recevra les condoléances à la résidence funéraire

Guy Denis & Fils Ltée
950 boul. Dussaul
St-Marc-des-Carrières

mardi, de 19 à 22h. Mercredi, à compter de 12h30. Le service religieux sera célébré le mercredi 11 mai, à 14h, en l'église St-Marc, et de là au crématorium. Elle laisse dans le deuil ses filles, Dr Marie-Claude Dussault, Car

DÉCÈS ET AVIS DIVERS

remerciements / memoriam / services anniversaires / faveurs

705 AVIS DE DÉCÈS

GOSSELIN (Roger)

A l'hôpital Laval, le 9 mai 1994, à l'âge de 61 ans, est décédé M. Roger Gosselin, époux de dame Jeannine Cantin. Il demeurait à St-Jean Chrysostome. La famille recevra les condoléances au funérarium

Claude Marcoux Ltée
2100, Chemin Du Sault
St-Romuald

mercredi de 19h à 22h, jeudi de 12h à 13h40. Le service religieux sera célébré le jeudi 12 mai à 14h en l'église de St-Jean Chrysostome et de là au cimetière paroissial. Il laisse dans le deuil, outre son épouse, ses enfants: Renaud (Martine Guay), Isabel; son petit-fils Sébastien; ses beaux-frères et belles-soeurs: Roland (Rita Larochelle), feu Henri (Madeleine Plamondon), Anita (feu Roger Couture), Yvette (Evans Couture), Georgette (Roland Demers), Violette (Roland Dallaire), Denise, Louise (Gratien Tremblay), Yves; ainsi que plusieurs neveux, nièces, cousins, cousines et ami(e)s. Que toute marque de condoléance se traduise par un don à la Fondation de l'Institut de Cardiologie de Québec, 2725 Chemin Ste-Foy, Québec, G1V 4G5.
Pour renseignements: 839-8823

JEAN (Henri)

À l'hôpital Ste-Anne de Beaupré, le 8 mai 1994, à l'âge de 74 ans, est décédé M. Henri Jean, époux de dame Cécile Paradis. Il demeurait autrefois à St-Tite-des-Caps. La famille recevra les condoléances à la

Coopérative Funéraire
Côte de Beaupré
10090, av. Royale
Ste-Anne de Beaupré

mardi de 13h30 à 15h. Le service religieux sera célébré le mardi 10 mai à 15h30 en l'église de Beaupré, et de là au cimetière paroissial. Il laisse dans le deuil, outre son épouse, ses enfants, gendres et belles-filles: Jacquelin (Diane Bouchard), Jacqueline (Gilles Vézina), Christine (Gérald Giguère), Bernard (Anne Guité), François (Guylaine Chiasson); ses petits-enfants: Frédéric, Guillaume, Katty, Anny, Martin, Jonathan, Marc-Antoine; sa belle-mère Mme Juliette Paré; ses frères: feu Joseph (Cécile Côté), feu Albani (Lucienne Guay), Philippe (Monique Renaud); ses soeurs: Anita (Roland Racine), Gabrielle (Claude Noël), Irène (Philippe Côté); ses beaux-frères: Germain Paradis (Rose Desaulniers), feu Lucien Paradis (Jacqueline Simard); ses belles-soeurs: Laurienne Paradis (feu Elzéar Vandal), Jeannine Paradis (Marcel Desrosiers); ainsi que plusieurs neveux, nièces, cousins, cousines et amis (es). Que toute marque de sympathie se traduise par un don à la Fondation de l'hôpital Ste-Anne de Beaupré. Un sincère remerciement au personnel de l'hôpital Ste-Anne de Beaupré pour tous les bons soins apportés à notre chère malade. Pour renseignements: 827-8772.

DÉCÈS

Communiquez avec votre directeur de funérailles qui nous fera parvenir vos avis de décès. Le Soleil fait parvenir à la famille une reproduction souvenir de chaque parution d'un avis de décès.

LACHANCE (Gilles, s.c., Frère Martin)

A la Maison provinciale de Ste-Foy, le lundi 9 mai 1994, à l'âge de 65 ans, est décédé le frère Gilles Lachance, de la communauté des frères du Sacré-Coeur. Il a enseigné dans les écoles de Jonquière, Cap-de-la-Madeleine, Les Eboulements, Rimouski et Amqui. Mais sa carrière s'est principalement déroulée dans le quartier Limoilou de Québec. Il a oeuvré à l'Office diocésain d'éducation à Québec et à l'Office de catéchèse de Montréal. Il a fondé le Centre d'Education de la Foi sur la 3e Avenue et il est aussi l'un des fondateurs des camps bibliques donnés aux Eboulements. Il laisse dans le deuil, outre ses confrères en communauté, ses frères, soeurs, beaux-frères et belles-soeurs: M. Fernand Lachance et Mme Janine Legendre, M. Paul Vézina et Mme Colette Lachance, M. Guy Lachance et Mme Louise Côté, M. Claude Lachance ainsi qu'un grand nombre d'oncles, tantes, cousins, cousines, neveux et nièces. La famille demande de remplacer les fleurs par des dons pour la Fondation des diabétiques du Québec. Il est exposé à la Maison provinciale de la Communauté au 1400 Route de l'Aéroport, Ste-Foy. Heures des visites: le mardi 10 mai de 14h à 17h et de 19h à 22h, le mercredi 11 mai: de 10h à 15h40. Les funérailles auront lieu le mercredi 11 mai à 16h en l'église Notre-Dame de l'Annonciation, 1625 rue Notre-Dame, Ancienne-Lorette et l'inhumation se fera au cimetière de la Communauté à Ste-Foy, sous la direction de la maison

Falardeau Bédard
Roy Enr.
30, rue St-Joseph
Loretteville

Pour renseignements 872-1485

LE GOURRIÉREC (Pierre Sr) — A Montréal, le 8 mai 1994, est décédé à l'âge de 68 ans, M. Pierre Le Gourriérec, époux de Irène Poulin. Outre son épouse, il laisse dans le deuil ses enfants bien-aimés: Pierre Jr, Anne et son époux Jean Tellier; son petit-fils adoré Frédérick; ses beaux-frères, belles-soeurs, ainsi que plusieurs cousins, cousines, neveux, nièces et ami(e)s tant de Québec que de Montréal. Il sera exposé au

Complexe funéraire
Saint-François d'Assise
6700 Beaubien Est
Montréal

Funérailles le jeudi 12 mai à 11h en l'église Notre-Dame d'Anjou pour ensuite revenir en la chapelle du complexe. Parents et amis sont priés d'assister sans autre invitation. Heures de visites: mardi de 19h à 22h, mercredi de 14h à 17h et de 19h à 22h, jeudi dès 9h.

PERREAULT (Denis)

A Ste-Anne-de-la-Pérade, le dimanche 8 mai 1994, à l'âge de 41 ans, est décédé accidentellement M. Denis Perreault, conjoint de Louise Dufresne, demeurant à St-Marc-des-Carrières. La famille recevra les condoléances à la résidence funéraire

Guy Denis & Fils Ltée
950 boul. Dussault
St-Marc-des-Carrières

le mardi, de 14 à 17h, et de 19 à 22h. Mercredi, à compter de 13h. Le service religieux sera célébré le mercredi 11 mai, à 15h30, en l'église St-Marc, et de là au cimetière paroissial. Il laisse dans le deuil ses enfants, Simon et Céline; leur mère Louise St-Amant; son père et sa mère M. et Mme Lionel Perreault (Cécile Cloutier); sa soeur Nicole; son frère Guy (Johanne Côté); son neveu Maxime, ainsi que plusieurs oncles, tantes, cousins, cousines. Pour renseignements 268-3575.

ROY (abbé Clément)

Au Centre hospitalier régional de Rimouski, le 8 mai 1994, à l'âge de 80 ans et 7 mois, est décédé l'abbé Clément Roy. Il était le fils de feu Jean Roy et de feu Marie-Anna Lebel. Ordonné prêtre le 29 juin 1939 par Mgr Georges Courchesne, il fut nommé professeur au Séminaire de Rimouski jusqu'en 1943. Il fut vicaire à Bic de 1943 à 1952; curé de Ste-Paule (1952-56), Lac-des-Aigles (1956-61), Les Hauteurs (1961-68), St-Ulric (1968-81), Les Boules (1981-87). Il prend sa retraite en 1987. Le service religieux sera célébré à la Cathédrale de Rimouski le mercredi 11 mai à 14h, et de là au cimetière de Rimouski. La dépouille mortelle est exposée à la Résidence Lionel Roy, 83, St-Jean Baptiste Ouest, Rimouski. La famille recevra les condoléances mardi à 14h. Il laisse dans le deuil ses frères et soeurs, beaux-frères et belles-soeurs: Soeur Alice Roy S.C.O., Antoine Roy (Alma Huard), Marguerite Roy (Amédée Huard), Hélène Roy (feu Lucien Gagnon), Robert Roy (Louise Gagnon), Thérèse Roy (feu Aimé Dionne), Ls-Maurice Roy, prêtre, Madeleine Roy (Louis-Philippe Rioux); ainsi que plusieurs neveux et nièces, cousins et cousines. Mercredi, jour des funérailles, la résidence ouvrira à 12h.
Pour renseignements: 723-3325

SANFACON (Marguerite, née Lamontagne)

A l'hôpital de l'Enfant-Jésus, le 8 mai 1994, à l'âge de 82 ans, est décédée dame Marguerite Lamontagne, épouse de feu Laurent Sanfaçon. Elle demeurait à Beauport (Quartier Giffard). À la demande de la défunte, elle ne sera pas exposée. Le service religieux sera célébré en présence de la défunte, le jeudi 12 mai à 11h, en l'église St-Ignace de Loyola, 3325, rue Loyola, Giffard, Beauport et de là au Crématorium

LÉPINE-CLOUTIER LTÉE

La famille recevra les condoléances à l'église, une heure avant la cérémonie religieuse. Elle laisse dans le deuil, ses enfants: Guy (Hélène Aubin), Lily (Roger Croteau), Huguette, Jacques (Rachelle Isabelle); ses petits-enfants et arrière-petits-enfants, ses soeurs: Bertha (feu Gérard Turgeon), Lucille (Roger Biron); son frère Sylvio (Marie-Jeanne Careau); ses belles-soeurs: Lucienne (feu Paul Lamontagne), Carmen (feu Ovila Lamontagne), Soeur Marie-Ange Sanfaçon (S.S.S. C.M.), Cécile (feu Robert Sanfaçon), Cécile (feu Marcel Sanfaçon); ainsi que plusieurs neveux, nièces, cousins, cousines et ami(e)s. Un merci spécial au personnel du 400 centre et du 200 gauche de l'hôpital de l'Enfant-Jésus pour leur dévouement. Toute marque de condoléances peut se traduire par des dons à la: Société Alzheimer, 830, Ernest-Gagnon, bureau 403, Québec G1S 3R2 et/ou à la Société canadienne du cancer, 489, boul. René-Lévesque Ouest, Québec G1S 1S2, tél.: 683-8666. La direction des funérailles a été confiée à la maison funéraire

LÉPINE-CLOUTIER LTÉE
Pour renseignements 529-3371

SCOTT (Pauline) — A Kamouraska, le 8 mai 1994, à l'âge de 83 ans, est décédée dame Pauline B. Scott. Elle demeurait à Kamouraska, autrefois de Québec. Selon ses volontés, elle a été confiée au salon

LÉPINE-CLOUTIER LTÉE
715 rue St-Vallier est
Québec

Un service commémoratif sera célébré le lundi 27 juin 1994 en la cathédrale Holy Tritiny Church, 2687 des Quatre-Bourgeois (Ste-Foy), où la famille recevra les condoléances après la cérémonie. Elle laisse dans le deuil son frère et ses belles-soeurs: M. et Mme G.B. Scott de Toronto et Mme A.B. Scott de Québec; ses neveux: David (Marianne), Michael (Lyn), Malcolm (Annette), ainsi que plusieurs petits-neveux, petites-nièces et des ami(e)s. Toute marque de sympathie peut se traduire par un don à un organisme de votre choix.
Pour renseignements 529-3371

TREMBLAY (Claude)

A St-Romuald, le 4 mai 1994, à l'âge de 41 ans, est décédé M. Claude Tremblay. La famille recevra les condoléances au funérarium

LÉPINE-CLOUTIER LTÉE
1025, route de l'Eglise
Ste-Foy

jeudi de 14h à 17h et de 19h à 22h. Le service religieux sera célébré en présence des cendres, le samedi 14 mai 1994 à 11h, en l'église St-Romuald, 180, de l'Eglise, St-Romuald.
Il laisse dans le deuil, ses parents: M. et Mme Rosario Tremblay; ses frères et soeurs: Paul (Carole Nault), Germaine, Lise, Claire, Lucille (André Landry), Richard (Diane Fréchette), Guy, Pierre, Jac (Catherine Lavoie), Gilles, Suzanne et Denis (Johanne Tanguay); ainsi que plusieurs neveux et nièces. Toute marque de sympathie peut se traduire par un don à la: Fondation de l'Hôtel-Dieu de Lévis, 143, rue Wolfe, Lévis (Québec) G6V 3Z1.
Pour renseignements 529-3371

725 SERVICES ANNIVERSAIRES

HALLISSEY (Marylène Dubé) — Dans l'avis de messe anniversaire de Mme Marylène Hallissey on aurait dû lire une messe anniversaire sera célébrée le vendredi 13 mai, à 19h30, au Montmartre, 1679, chemin St-Louis, Sillery.

740 FAVEURS OBTENUES

REMERCIEMENTS à la Bienheureuse Mère Marie-Léonie Paradis, pour règlement heureux d'une affaire bancaire. A.B.T.

REMERCIEMENTS au St-Esprit pour faveur obtenue avec promesse de publier. M.D.

REMERCIEMENTS au Saint-Esprit pour faveur obtenue et promesse de publier. D.T.

REMERCIEMENTS au St-Esprit pour faveur obtenue avec promesse de publier. L.B.

REMERCIEMENTS au St-Esprit pour faveur obtenue avec promesse de faire publier. C.B.

REMERCIEMENTS au Sacré-Coeur-de-Jésus pour faveur obtenue avec promesse de publier. A.B.

REMERCIEMENTS au St-Esprit pour faveur obtenue avec promesse de publier. J.R.

SINCERES remerciements au St-Esprit pour faveur obtenue avec promesse de publier. M.L.

SINCERES remerciements au St-Esprit pour faveur obtenue avec promesse de publier. L.G.

SINCERES remerciements au Sacré-Coeur de Jésus pour faveur obtenue. J.M.

SERVICES SPÉCIAUX

765 MONUMENTS

GRANIT J.D. ENR.
1105 ST-VALLIER O. QUÉBEC
(Près du cimetière). 527-9654

THERIAULT & FILS
710, 1ère Avenue, Québec
524-1561

Nous compatissons à votre deuil et vous offrons nos condoléances

LE SOLEIL

LE SOLEIL, publication quotidienne, fondé en 1896, est imprimé au 390, rue Saint-Vallier Est, Québec G1K 7J6, par LE SOLEIL (Division de Groupe UniMédia) qui en est l'éditeur. "Envoi de publication - Numéro de convention 0470198. Seule la Presse canadienne est autorisée à utiliser et à diffuser les informations publiées dans LE SOLEIL.

LE SOLEIL (USPS # 003709) is published daily at 390 East St. Vallier Street, Quebec City, Province of Quebec G1K 7J6. Subscription rate per year is 744.60$ (Canadian Funds). Second Class Postage paid at Champlain, N.Y. U.S. Postmaster. Send address changes to INSA, P.O. Box 1518, Champlain, N.Y. 12919-1518.
WPOSTE2

In Memoriam

En hommage au frère
Gilles Lachance s.c.
Directeur et fondateur du
Centre d'Education de la Foi

Frère Gilles Lachance, s.c.
De l'équipe du C.E.F.

LES INFORMATIONS GÉNÉRALES

L'agonie des mouettes émeut les Portugais

LISBONNE — Les premières images de l'agonie des mouettes de l'îlot Berlenga ont ouvert une polémique sur l'opération « Larus-94 » déclenchée en début de semaine pour éliminer la moitié d'une colonie de 40 000 mouettes trop prolifiques qui peuplent ce site touristique au large de la côte de Peniche, au nord de Lisbonne.

par EDUARDO MONTEIRO
de l'Agence France Presse

« On ne devait pas les tuer come ça. C'est une mort cruelle », ont crié les premiers témoins qui les ont vu agoniser soit sur les dépotoirs près des côtes du continent où elles cherchent leur nourriture, soit près de leurs nids.

Les images de la tuerie des mouettes argentées (larus-argentatus) agonisant ou mortes, entassées sur les plages, remplissant les sacs en plastique des ramasseurs ont vite fait oublier le danger que ces oiseaux représentent pour l'équilibre écologique de leur réserve naturelle.

M. Raul Santos, l'un des biologistes responsables de l'opération avec l'Américain Tom Goettel du US Wildlife Service, n'a pas pu s'empêcher de s'exclamer: « C'est triste de faire cette tuerie de mouettes, un animal si beau et si parfait ».

Le directeur de la réserve, M. Luis Vicente, tout en affirmant que la mouette argentée est devenue une vraie plaie des Berlengas reconnaissait que face aux expériences déjà effectuées dans d'autres pays et notamment sur la côte est des Etats-unis « il fallait agir avec beaucoup de prudence ».

Les appâts enduits d'un produit toxique ont été placés mercredi dernier sur les aires de nidification et cette réserve longue de 1500 mètres, où les mouettes par leur agressivité sont devenues une menace même pour les touristes qui s'éloignaient trop des sentiers de promenade.

Seulement 2000 cadavres de mouettes ont été comptés sur l'îlot et sur les plages proches du continent, ce chiffre étant nettement inférieur à celui que les organisateurs de l'opération escomptaient (10 000).

Tom Goettel est d'avis que malgré le vent qui a rendu difficile le placement des pièges auprès des plus de 8000 nids et le ramassage des oiseaux morts, l'opération s'est bien déroulée. Il s'attend à ce que la semaine prochaine, avec une nouvelle distribution d'appâts, la colonie soit réduite à 25 000.

La qualité du produit utilisé ne paraît pas être remise en cause par les responsables qui avancent d'autres explications pour un bilan aussi maigre. Les mouettes se nourrissent dans les dépotoirs sur la côte près de Peniche où elles se sont rendues tôt le matin après avoir ingéré le produit. La substance ne tue pas l'oiseau sur le champ mais il n'a probablement pas le temps d'atteindre la côte et tombe foudroyé dans la mer. D'autres mouettes seraient mortes dans les cavernes et d'autres lieux inaccessibles de Berlenga.

« Nous avons utilisé un produit qui provoque une mort douce. Vous pouvez remarquer que tous les oiseaux trouvés morts sont dans une position de repos, les yeux ouverts »..., indique M. Raul Santos rassurant.

La lente agonie des mouettes, responsables pourtant de l'extinction de plusieurs autres espèces animales de Berlenga (vertébrés et invertébrés) et de la diminution de certaines variétés de la flore, est pour l'instant l'impression que retient l'opinion publique. Un sentiment de remords semble s'être emparé de la plupart des Portugais, à commencer par la trentaine de responsables des parcs naturels qui se sont mobilisés volontairement pour une besogne qu'ils n'ont pas l'habitude de faire: l'extermination.

D'autres dinosaures ajoutés à la collection

Deux autres collections s'ajouteront aux collections de dinosaures du parc de l'Exposition à son ouverture le 20 mai. Il s'agit de spécimens de fossiles tels le bothriolepis qui ont vécu dans la lagune du parc de Miguasha, sur la rive nord de la rivière Restigouche en Gaspésie, il y a 370 millions d'années. Ce spécimen n'est pas l'ancêtre de la tortue, mais un poisson dont le crâne et le thorax étaient recouverts de plaques osseuses. De même, le Musée canadien de la nature d'Ottawa fournit des ordinateurs tactiles, des ossements et reproductions que les visiteurs pourront toucher, dont le Troodon et sa réplique à forme humaine (sur la photo) comme elle aurait pu évoluer si les dinosaures ne s'étaient pas éteints.

Québec veut réduire le nombre d'étudiants assistés

QUÉBEC — Une douzaine d'organismes oeuvrant dans le secteur de l'éducation des adultes dans la grande région de Québec ont dénoncé, la semaine dernière, une nouvelle directive gouvernementale qui vise à réduire, encore une fois, la participation des bénéficiaires de l'aide sociale au rattrapage scolaire.

par VINCENT CLICHE
LE SOLEIL

M. Denis Carreau, porte-parole de la Coalition régionale pour le droit à l'éducation des adultes, a rappelé qu'à l'automne 1993 le gouvernement du Québec appliquait des restrictions de 75 millions $ à cette mesure d'employabilité fort populaire. Selon lui, ce printemps il revient à la charge en vue de réaliser une économie additionnelle de près de 10 millions $, qui aura pour effet de priver 8000 prestataires de cette mesure d'encouragement.

Selon la coalition, les objectifs gouvernementaux sont clairs : freiner la croissance de la clientèle à l'éducation des adultes, marginaliser les cours qui ne préparent pas directement au marché du travail et économiser des sommes importantes sur le dos des plus démunis de notre société.

Le gouvernement compterait ainsi faire passer de 37 000 à 22 000 le nombre de prestataires bénéficiant du rattrapage scolaire. Pour la région de Québec, la réduction visée en octobre dernier était de l'ordre de 29 %, soit environ 1000 prestataires. Le ministère de la Sécurité du revenu ne réfère plus de bénéficiaires à l'éducation des adultes depuis ce temps.

En plus de ce contingentement, la coalition affirme que le gouvernement impose aux assistés admis au rattrapage scolaire toute une série de restrictions de façon à rendre plus difficile la poursuite de leur participation.

Depuis l'automne, la fréquentation hebdomadaire exigée est passée de 15 à 20 heures ; le délai d'attente pour les prestataires ayant quitté les études régulières à temps plein est passé de 9 à 24 mois ; le prestataire est exclu du programme pour une période de 12 mois à la suite d'un abandon. De plus, depuis octobre, si un ou une prestataire en attente de participation désire suivre des cours en respectant les critères du programme de rattrapage scolaire, le ministère ne lui rembourse que les frais d'inscription et le matériel pédagogique. Cette persone ne reçoit alors ni le barème de participation, ni les frais de garde.

La coalition exige du gouvernement qu'il mette fin au contingentement et retire les mesures de restriction, qu'il offre des allocations pour frais de garde, qu'il ramène à 9 mois la période d'attente, etc.