

4981 COU

BEAUCE MÉDIA

VOL. 18 - No 12 - LE SAMEDI LE 9 NOVEMBRE 1996

Musicien chanteur
François Jardif



Pour vos soirées...
Musique populaire et rétro

1-418-881-3531

Restaurant
M GRECO
Spécialités: Brochettes - Fruits de mer - Steaks

Buffet du midi:
(à volonté)
Mercredi au vendredi
7.25\$

2 pour 1
du dimanche
au vendredi

Thé - Café - Lait et dessert inclus

Spécial du jour: 10 choix de plats
Menu à la carte
Table d'hôte

Salle de réception
pour toutes occasions

Pour rés.: 387-7734 12408



Ste-Marie se souvient du chef Nadeau

Photo couverture réalisée en collaboration avec Imago Communications Inc.

La peinture garantie à 100%
Peinture Laurentide

Découvrez toute la gamme
de nouvelles couleurs

**Quincaillerie
St-Bernard**
475-4405



ASTRO-START™
LE MEILLEUR DÉMARREUR À DISTANCE
Vendu et installé par des pro
plus de 10 ans d'expérience en démarreur
à partir de **129.95\$**
Installation en sus

**NORMAND
NADEAU t.v. inc**

500, Boul. Vachon Nord, Ste-Marie 387-3242

sur les vêtements à prix réguliers
20% sur ensembles
de neige

Marie Mode inc.
1097, Boul. Vachon Nord, Ste-Marie 387-6515

Un homme périt dans son auto réduite en bouillie

PAR LYNDA CLOUTIER

La municipalité d'East-Broughton a été le théâtre d'un terrible accident qui a fait une victime jeudi matin sur la route 112.

Un homme de Thetford Mines, Maurice Roy, 62 ans, a trouvé une mort instantanée quand sa petite voiture est entrée en collision avec un camion à remorque de la compagnie Sélect Express. L'impact s'est produit un peu avant 9 h à environ un kilomètre du village en direction de Thetford Mines.

La victime n'avait aucune chance de s'en tirer. Aussitôt après le face à face, l'automobile et le camion ont été la proie des flammes.

Après l'intervention des pompiers d'East-Broughton, l'auto de la victime n'était plus qu'un amas de ferraille calcinée. Le moteur avait même été projeté hors de son habitacle à une quinzaine de pieds dans le fossé.

Le corps de M. Roy a été retrouvé juste à côté de son véhicule. Quant au conducteur du camion, un homme de Sainte-Aurèle, il a pu sauter de la cabine et il s'en est tiré avec des blessures mineures.

Selon le camionneur, M. Roy avait empiété sur sa voie et il n'a pu l'éviter. Dans ce secteur de la route 112, la circulation a été perturbée jusqu'à midi. Les automobilistes étaient invités à faire un détour par un rang afin de poursuivre leur chemin vers l'est ou l'ouest.



Un impact foudroyant a causé la mort de Maurice Roy, 62 ans, de Thetford jeudi matin. Son auto n'était plus qu'un amas de ferraille.



Les pompiers sont intervenus pour éteindre le feu qui s'est attaqué au camion et au véhicule de la victime.

En patrouille

Besoin de chauffage

Des individus se sont emparés d'un poêle à combustion lente lundi dernier dans une cabane à sucre de Sainte-Clothilde. Le montant du vol s'élève à 1 100 \$; des dommages de 200 \$ ont aussi été causés à la bâtisse.

Récolte de bijoux et d'argent

A Vallée, des voleurs ont profité des vacances des propriétaires d'une résidence pour s'y introduire et faire provision de bijoux et d'argent. En raison de l'absence des gens, la valeur du cambriolage n'a pu être évaluée avec exactitude.

Une côte lui sauve 100 000 \$

Le propriétaire d'un camion à remorque de Frampton a pu récupérer le mastodonte qu'il venait de se faire dérober parce que le voleur n'avait pas pris le temps de laisser tourner le moteur avant de partir. Le mastodonte fonctionne au diesel et peu de temps après avoir quitté la cour, il s'est immobilisé dans une côte. Comme le bruit du moteur avait réveillé la maisonnée, le père avait demandé à son fils de l'aider à poursuivre le voleur en prenant une direction opposée à la sienne sur la route. Pendant ce temps, l'épouse appelait la police. Quand les agents sont arrivés, ils ont trouvé le propriétaire qui avait déjà rejoint le voleur. Le véhicule vaut environ 100 000 \$.

Services accrus à Saint-Malachie

A compter du 24 novembre, la Sûreté du Québec de Saint-Malachie offrira elle-même le service de patrouille la nuit. Jusqu'à maintenant, les contribuables desservis par le poste pouvaient compter sur l'un des cinq corps policiers avoisinants lorsque des besoins se présentaient. Le sergent Lehoux mentionne que le service 24 heures sur 24 survient à la suite de la signature d'un nouveau contrat de travail. On ne prévoit pas l'embauche de personnel supplémentaire.

Finis l'informatique!

L'entreprise Les Mouleurs de Beauce installée depuis environ deux mois à Saint-Joseph s'est fait dérober un ordinateur et une imprimante cette semaine. L'équipement informatique est évalué à 2 600 \$.

Véhicule volé

Une auto Pontiac Sunbird qui avait disparu du rang Grande Rivière de Saint-Isidore mercredi a été retrouvée abandonnée le lendemain à Saint-Frédéric.

Appelez-moi avant...

Carl Audet Inc.
Maître-électricien
387-8245
Ste-Marie, Bce

DUNKIN' DONUTS

C'est l temps de la Pause DD!

1015, BOUL. VACHON NORD
STE-MARIE DE BEAUCE
OUVERT 24H

14032

6 Beignes gratuits
À L'ACHAT de 6 BEIGNES À PRIX COURANT.



Valide seulement au Dunkin' Donuts de Ste-Marie de Beauce
Ne peut être combinée à aucune autre offre. Limite de 1 coupon par achat par client
JUSQU'AU 31 DÉC. '96

2 SANDWICHS AU CHOIX pour 1 à prix régulier



Valide seulement au Dunkin' Donuts de Ste-Marie de Beauce
Ne peut être combinée à aucune autre offre. Limite de 1 coupon par achat par client
JUSQU'AU 31 DÉC. '96

2 SANDWICHS AU CHOIX pour 1 à prix régulier



Valide seulement au Dunkin' Donuts de Ste-Marie de Beauce
Ne peut être combinée à aucune autre offre. Limite de 1 coupon par achat par client
JUSQU'AU 31 DÉC. '96

6 Beignes gratuits
À L'ACHAT de 6 BEIGNES À PRIX COURANT.



Valide seulement au Dunkin' Donuts de Ste-Marie de Beauce
Ne peut être combinée à aucune autre offre. Limite de 1 coupon par achat par client
JUSQU'AU 31 DÉC. '96

RAYMOND, CHABOT, MARTIN, PARÉ

Société en nom collectif
Comptables agréés

Raymond Poulin, CA	Claude Cliche, CA
Raymond Fortin, CA	Guy Gilbert, CA
Marie-Josée Poulin, CA	Rémy Grondin, CA
	Bertrand Jacques, CA
Nancy Jalbert, CA	
Éric Doyon, CA	Rémi Fortin, CA
Bernard Poulin, CA,	Rocky Lessard, CA,
M. Fisc.	M. Fisc.
Saint-Georges	Saint-Ephrem
(418) 228-8969	(418) 484-5690

Beauceville	La Guadeloupe
(418) 774-9833	(418) 459-3110

Saint-Joseph	Courcelles
(418) 397-5217	(418) 483-5353

Sainte-Marie	Tring-Jonction
(418) 387-3310	(418) 426-2693

Sur Internet: <http://www.rcmp.com/>

LA FORCE DU CONSEIL



Escortée du maire Gilbert et du policier Jean-Guy Bilodeau, Mme Louise Crête a déposé une gerbe de fleurs devant le monument consacré à son époux.

Sainte-Marie se souvient du chef Denis Nadeau

PAR PIERRE BRETON

C'est avec une grande solennité que Ville Sainte-Marie a profité de la célébration du Jour du Souvenir pour inaugurer un monument voué à la mémoire du chef de police Denis Nadeau, tué dans l'exercice de ses fonctions le 28 avril 1995.

Mme Louise Crête, la veuve du défunt, escortée du maire Russell Gilbert et du policier Jean-Guy Bilodeau, a été la première à se recueillir au pied de la stèle commémorative érigée dans le Parc du Souvenir.

Le monument consacré à l'ex-directeur de la Sûreté municipale s'élève juste à côté de celui destiné à commémorer la mémoire

des quinze Mariverains tombés sur les champs de bataille des deux Grandes Guerres. D'ailleurs, lors de cette cérémonie, Denis Nadeau fut traité comme un soldat tombé au champ d'honneur.

La cérémonie a aussi été l'occasion de baptiser officiellement du nom du «Parc du Souvenir» l'espace que la population avait l'habitude d'appeler le «petit parc».

Ce Jour du Souvenir a été organisé par les vétérans de la Légion Royale Canadienne, filiale 264 de Sainte-Marie. Un détachement du 5e Régiment de génie de combat de même que les cadets de la région ont aussi pris part à la cérémonie.



Le chef Denis Nadeau dont la mémoire a été honorée dimanche dernier.



Ce jeune soldat s'est recueilli devant le monument voué à la mémoire des fils de Sainte-Marie tombés au champ d'honneur.



Un détachement du 5e Régiment de génie de combat a pris part à la cérémonie.

PRIX SPÉCIAUX		En vedette cette semaine...	
Cube bourguignon		Rosbif français	
maigre		Intérieur de ronde	
			
2⁸⁹\$ /lb		3⁸⁹\$ /lb	
Sous-marin		Jambon toupie	
1 ⁹⁹ \$ /ch		Idéal pour steak ou roti	
OU			
3/5⁰⁰\$		2⁹⁹\$ /lb	
OUVERT 7 JOURS		Beauce Boeuf	
Samedi au mercredi: 8h00 à 18h00		Pâtisserie-Boulangerie	
Jeudi et vendredi: 8h00 à 21h00		562, BOUL. VACHON, STE-MARIE	
Dimanche: 10h00 à 18h00		Tél.: 387-4576	

ENCADREMENTS SAINTE-MARIE

NUMÉRO 1

DEPUIS **10** ANS

265, boul. Vachon nord, Sainte-Marie
Téléphone: 387-3172

20%

- Cadres standard sélectionnés (artistes)
- Laminages
- Cadres sur mesure
- Cadres décoratifs
- Nouveauté incluses -

Des braconniers s'attaquent à des chevreuils en captivité

PAR LYNDA CLOUTIER

Sans doute trop lâches ou trop gauches pour chasser dans des bois, des individus ont tiré sur des chevreuils en captivité à La Ferme du chasseur de Sainte-Hénédiène en fin de semaine dernière.

en abattre une autre qu'ils n'ont même pas été capables d'emporter.



Les pseudo-chasseurs ont blessé une bête et ils ont réussi à

Une fois l'animal mort, les chasseurs ont sectionné une chaîne reliée à un cadenas maintenant

une barrière fermée. Mais leur vandalisme s'est arrêté là.

On pense que les braconniers ont pu être dérangés par d'autres chasseurs qui, eux, avaient payé leurs droits pour s'adonner à leur sport. C'est le dimanche qu'on a découvert l'animal mort et le chevreuil blessé qui a dû être plus tard abattu. Le propriétaire de La Ferme du chasseur, M. J.-Alfred Boutin, mentionne que la valeur de ces bêtes peut être estimée à 1 500 \$ chacune.

Les animaux ont sans doute été tirés le samedi en fin d'après-midi. Des témoins ont rapporté avoir entendu des coups de feu vers 16 h 10.



M. J.-Alfred Boutin, le propriétaire de La Ferme du chasseur, montre le bout de chaîne cassée au policier qui s'est rendu sur les lieux pour ouvrir une enquête.

Chez NADEAU, même en hiver il fait chaud!

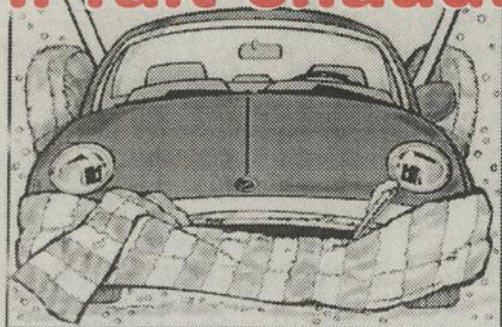

Promotion spéciale

NOVEMBRE

seulement

Recevez GRATUITEMENT un

DEMARREUR À DISTANCE

à l'achat ou la location d'un modèle '96



Cirrus

Breeze

Néon



Dodge RAM



Plymouth Voyager

Robert Wadeau

Ouvert tous les soirs jusqu'à 21h00

610, boul. Vachon Sud, Ste-Marie - 387-6619

Déménagé à
Place Napert III
LUMINAIRE NAPERT
COUPONS RABAIS

Luminaire NAPERT inc.
Le spécialiste de la lumière

GRUPE INTER LUMINAIRES

GRATUIT

À l'achat d'une balayeuse Beam, obtenez gratuitement un balai turbo pour escalier et auto d'une valeur de 39\$
Valide jusqu'au 31 décembre '96. Sur présentation de ce coupon

Luminaire NAPERT inc.
Le spécialiste de la lumière

GRUPE INTER LUMINAIRES

GRATUIT

À l'achat de 7 ampoules, obtenez-en 10.
Valide jusqu'au 31 décembre '96. Sur présentation de ce coupon

Luminaire NAPERT inc.
Le spécialiste de la lumière

GRUPE INTER LUMINAIRES

SANS TAXES

Sur tout achat de luminaires à prix régulier ou en spécial
SANS EXCEPTION

Valide jusqu'au 31 décembre '96. Sur présentation de ce coupon

Luminaire NAPERT inc.
Le spécialiste de la lumière

*L'escompte s'applique sur un 2e article à même prix ou à prix moindre que le premier article acheté.

ESCOMPTE
50%

LUMINAIRE NAPERT, C'EST AUSSI DES ARTICLES CADEAUX!

Achetez un article cadeau et obtenez le deuxième à 50% d'escompte

Valide jusqu'au 31 décembre '96. Sur présentation de ce coupon



Luminaire NAPERT inc.

GRUPE INTER LUMINAIRES

1078, boul. Vachon Nord,
Sainte-Marie - (418) 387-8488
Ligne de Québec: (418) 882-6686

Les voleurs au bâton de baseball se font pincer

PAR LYNDIA CLOUTIER

Les individus qui avaient commis un vol qualifié à l'aide d'un bâton de baseball à Vallée le 26 octobre ont attaqué un commerce de Sainte-Marie dimanche soir dernier. Or, cette récidive leur a valu un petit détour par le palais de justice de Saint-Joseph.

Quatre individus d'une vingtaine d'années et un autre d'âge

mineur ont été arrêtés relativement à ces deux vols qualifiés et au vol d'un outil à la quincaillerie Coop de Sainte-Marie. Ils sont aussi responsables de s'être introduits par effraction aux Galeries de la Chaudière à deux reprises.

Armés de barres de fer Samedi, deux des voleurs se sont présentés au poste d'essence Pétro-Canada du boulevard Vachon de Sainte-Marie. Armés de barres de fer, ils ont sommé la personne qui travaillait de leur

remettre l'argent du tiroir-caisse. Ils sont repartis avec la somme de 100 \$ environ.

A la suite de l'appel logé à la Sûreté municipale de Sainte-Marie, les policiers ont fait appel à leurs confrères de Lévis et au maître-chien et se sont mis sur la trace des voleurs. Les quatre gars d'âge majeur impliqués dans cette affaire sont Frédéric Dulac de Sainte-Marguerite, Yannick Martel de Sainte-Marie, Gaétan et Pascal Côté de Saint-Bernard.

Clément Lapiere écope de 32 mois de pénitencier

(P.B.) Clément Lapiere, 59 ans de Scott, l'un des individus mêlés à l'affaire du Domaine Moreau, a été condamné à 32 mois de pénitencier.

Lapiere avait préalablement plaidé coupable à une accusation d'agression sexuelle sur une jeune fille de St-Georges qui avait été enlevée et séquestrée. La police avait mis un terme aux agissements du clan Moreau en août 95.

Rappelons que la compagne de Lapiere, Suzanne Moreau, surnommée la "Grande Prêtresse" du Domaine Moreau, a été condamnée à 20 mois de prison en juillet dernier. La femme de 64 ans

s'était reconnue coupable d'agression sexuelle sur une mineure, de séquestration, d'enlèvement, de voies de fait et de bris d'engagement.

Deux autres coupables dans cette sordide histoire, Rita Lantagne, 41 ans de Ste-Marie et Richard Poulin, 43 ans de Scott, vont connaître leur sentence dans les prochaines semaines. Avant le prononcé de cette sentence, la Cour avait ordonné qu'ils subissent tous deux des examens.

Rappelons enfin qu'une autre accusée, une dame de 76 ans de Scott, a été acquittée en septembre dernier.

Un Mariverain se tue sur la route

(P.B.) Gino Muzillo de Sainte-Marie est décédé dimanche matin dans un accident de la route survenu à Neufchâtel.

L'Homme de 25 ans circulait sur le boulevard de l'Auvergne quand il a omis de s'arrêter à un feu rouge. Sa Honda Prelude a alors percuté un autre véhicule

avant de s'écraser le poteau d'acier soutenant le feu de circulation. C'est le deuxième impact qui a été fatal au jeune homme.

On pense que le jeune conducteur a peut-être été aveuglé par le soleil. Chose certaine, l'alcool n'était pas en cause dans cette tragédie.

BIENVENUE AU BAR À L'AS
4 à 7
Lundi au vendredi

Vendredi - Samedi GROUPE COUNTRY

Cours de danse mercredi - jeudi avec Sylvie
Samedi avec Pierre

2442, rte Kennedy S. Ste-Marie 14093
Inf.: 386-1220

Clinique Vétérinaire Ste-Marie

Votre animal a la diarrhée depuis plus de 24 heures...
Consultez-nous!

Dr Patrice Cossette, m.v.
386-2999

630, boul. Vachon (voisin Pigeon Décor)
STE-MARIE 14034

ECOLE DE CONDUITE VACHON STE-MARIE
387-7755

Mardi 12 novembre à 16h30
(Transport de la polyvalente)

Jeudi 14 novembre à 19h00

162, NOTRE-DAME, STE-MARIE - 387-7755

12105

Réunion générale du CLUB ARAMIS

Dimanche le 17 novembre à 9h30 le matin

Au local du Club situé au 1436, Notre-Dame nord, Ste-Marie

Bienvenue à tous les membres

14047



L'équipe de Privilège Coiffure accueille

Lana St-Pierre

M. Stéphane Bisson, propriétaire de Privilège Coiffure, du 1035, boul. Vachon à Ste-Marie est heureux d'annoncer l'arrivée de Lana au sein de son équipe de coiffeur(euses).

Forte d'une expérience acquise chez Maxime Coiffure de Place Ste-Foy, Lana apporte avec elle une touche personnalisée, un sens du professionnalisme et des idées d'avant-garde dont elle saura vous faire bénéficier.

Hommes, femmes et enfants, sur rendez-vous, sont conviés à venir la rencontrer.

PRIVILÈGE
C O I F F U R E

Ouvert le lundi
1035, boul. Vachon Nord, Ste-Marie
Tél: 387-3231

S^U TRUCCO[®]

Dépositaire des produits TRUCCO et service de maquillage

Un homme accuse des chasseurs de l'avoir molesté

PAR PIERRE BRETON

Un homme du rang Haut St-Olivier à St-Elzéar a eu

maille à partir avec des chasseurs qu'il accuse de l'avoir frappé et menacé de leur arme.

peut cependant affirmer que le coup ait été tiré dans sa direction.

Les événements se sont produits le 1er novembre dernier. L'homme qui préfère garder l'anonymat a entendu des coups de feu provenant des terres qu'il possède dans le rang.

Le propriétaire est retourné chez lui et est revenu sur les lieux avec son tracteur. Il s'en est servi pour entasser des roches autour du véhicule des chasseurs afin de les empêcher de repartir avant l'arrivée des policiers qu'il avait fait prévenir par son beau-père.

Avec son VTT, il s'est rendu sur place pour intimor à trois chasseurs de quitter les lieux et c'est à ce moment que la situation aurait dégénéré.

Incidentement, les policiers sont arrivés sur place avant que les chasseurs aient pu quitter les lieux. Les agents de la paix ont recueilli la déposition des diverses parties. On ne sait pas encore si des accusations seront portées.

"J'ai dit à l'un d'eux que je ne voulais pas qu'on chasse sur mes terres, nous a relaté la présumée victime. Il m'a répondu : «essaie donc de me faire partir pour voir». Ensuite, il a jeté son fusil par terre et m'a donné trois coups de poing sur le côté gauche du visage puis j'ai réussi à me déprendre. En repartant sur mon quatre-roues, j'ai entendu un coup de feu". Il ne

Quant à la présumée victime, elle nous affirmait mercredi que sa mâchoire, pour laquelle il est allé consulter un médecin, le faisait encore souffrir. Il envisageait de consulter un avocat afin d'entamer des poursuites.

Elle est de retour...

...La vente anniversaire de La Bijoutie
(du 11 au 23 novembre 1996)

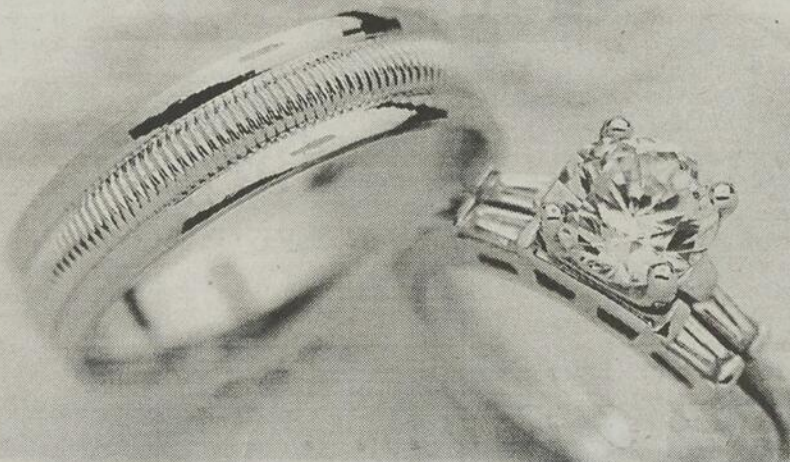

SANS TAXES (sur la marchandise à prix régulier)
RABAIS SURPRISES en magasin

OFFRE SPÉCIALE

Apportez vos vieux bijoux en or
et obtenez le double du prix!

(présentement offert sur le marché), tout en profitant D'UN RABAIS
avec tout achat d'un nouveau bijou.
(Nous créditons votre vieil or sur achat)

La Bijoutie
inc.

Vente • Réparation • Bijoux • Montres
Réjeanne Maheu, prop.
horlogère • bijoutière • diamantaire

1021, avenue du Palais, Carrefour Saint-Joseph
Saint-Joseph-de-Beauce
(418) 397-4088

• N'oubliez pas
notre plan - mise de côté pour Noël!

Du nouveau au
1035 boul. Vachon Nord



(418) 386-2882



SUZANNE

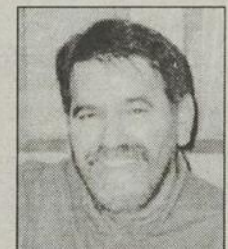

SERGE

Les spécialistes du cadeaux
et vêtement plein air vous
invite à venir les rencontrer

Sur présentation de ce coupon

20%

RABAIS

Pour une semaine seulement



SAUF KANUK

Plasticom connaît un départ fulgurant

PAR PIERRE BRETON

Quand elle a débuté ses opérations en août dernier dans le parc industriel de St-Isidore, l'entreprise Plasticom employait 6 personnes. Aujourd'hui, quelques mois plus tard, elle en emploie le double et d'ici à un an, elle prévoit encore une fois doubler ce nombre.

Plasticom, c'est l'histoire d'une bonne idée. Son fondateur, M.Egide Lévesque, est un ancien

flleuriste. Dans l'exercice de cette profession, il s'est aperçu que les contenants à fleurs étaient importés d'autres pays. Il s'est donc décidé à en assurer lui-même la fabrication.

M.Lévesque a fondé Plastique E.L. dans le parc industriel de St-Malo en 1993. Le succès est venu tellement vite qu'une expansion s'imposait. C'est alors que le

commissaire industriel de la Nouvelle-Beauce, Richard St-Pierre, l'a convaincu de venir s'installer à St-Isidore.

Plasticom a diversifié sa production à l'intention des fleuristes, sa première clientèle-cible. "Maintenant, nous allons explorer le marché bio-médical, un secteur très prometteur", a annoncé M.Egide Lévesque mercredi dernier lors de l'inauguration officielle de son usine. Dans le parc industriel de Saint-Isidore, Plasticom s'est installé dans les locaux qu'occupait l'entreprise Escaliers CL.



Le président-fondateur de Plasticom, M.Egide Lévesque (à dr.), montre l'un des contenants à fleurs fabriqué à son usine.



Ouvroir Missionnaire Sainte-Marie Inc.

538, Notre-Dame Nord, Sainte-Marie, Qc, Canada G6E 2K9 Tél.: (418) 387-7173 Fax: (418) 387-1316

L'Ouvroir c'est...

Vos ami(e)s, vos épouses, vos mères et vos grand-mères ! Ce que ces bénévoles ont construit au cours des quinze dernières années est devenu réalité grâce à votre collaboration. Pour que cette oeuvre puisse se poursuivre et se développer, vos dons sont toujours aussi essentiels, qu'il s'agisse de vêtements, de meubles, d'accessoires usagés ou de ce que vous avez de plus précieux: votre temps.

Encore une fois, 15 fois merci !



Les souliers, ça pourrait remarquer à Vallée

PAR LYNDA CLOUTIER

A Vallée, on espère bien remettre la fabrication de souliers à l'honneur en réalisant un projet qui serait créateur d'environ 125 emplois.

Pour l'instant, rien n'est acquis, signale le promoteur, M. Pierre Gauthier. Ex-directeur de la production des Souliers la Vallée qui avait cessé ses opérations en 1991 à la suite d'une faillite, M. Gauthier a tout de même continué à oeuvrer dans le domaine de la fabrication des souliers jusqu'en 1995.

Le rachat d'une bonne partie

des actifs de l'entreprise de Vallée par la compagnie Les Studios Wallace de Montréal a permis pendant quatre ans d'effectuer de la sous-traitance pour cette compagnie et d'autres manufactures.

Depuis un an toutefois, poursuit M. Gauthier, une baisse de l'exportation a entraîné la mise à pied des quelque 70 personnes qui avaient été réengagées à la suite de la fermeture des Souliers la Vallée. Le personnel travaillait sur une base saisonnière, entre quatre et six mois par année.

Durant ses belles années, jusqu'au début des années 1990, la manufacture de Vallée employait

en moyenne entre 150 et 160 personnes. On a même dépassé les 200 travailleurs à un certain moment.

Encore des ententes à régler

Le comité industriel de Vallée et la municipalité se sont entendues concernant les modalités de construction d'une nouvelle bâtisse qui serait louée avec option d'achat.

M. Gauthier, pour sa part, affirme que les étapes conduisant à la concrétisation de ce projet ne sont pas toutes réalisées encore. Il manque des accords financiers et gouvernementaux. «Je ne peux pas en dire plus; ça pourrait compromettre le projet», soutient le promoteur.



Les Souliers la Vallée fut une entreprise prospère jusqu'au début des années 1990. Un projet est actuellement à l'étude pour démarquer une nouvelle manufacture de fabrication de souliers.

Cadeaux de Noël

BRAUN
BROSSE COIFFANTE AU BUTANE
Rapide, efficace. Pratique partout. BRHS3

32,88\$

PHILIPS

59,88\$

GRILLE-PAIN DE LUXE EN ACIER INOXYDABLE
2 fentes très larges. Manette de surélévation du chariot. Ramasse-miettes.
Rég.: 69,95\$ PHKB5860.

PHILIPS

29,88\$

FER DE VOYAGE DE LUXE
À Vapeur. Poignée rétractable. semelle "Silverstone". Bitension. PHH1162

PHILIPS

69,88\$

FONDUE ÉLECTRIQUE
Cordon détachable.
WB88602

Mr. Rasoir

Situé près de la Caisse populaire.

Galerie de la Chaudière, Ste-Marie Tél.:387-4353

PSYCHOLOGUE

Clinique de Psychologie Mariville

387-1777

1068, boul. Vachon N., Bur. 220, Ste-Marie

La santé psychologique, c'est important!

Serge Tracy, M.Ps. Membre de l'Ordre des Psychologues du Québec

CUBA
«VARADERO»
2 semaines, 18 janvier, 2 repas/jour
1339\$/pers.
Contactez Yvette Drouin - 387-2066
Coll.: Voyages Solange Goulet (permis du Québec)

Votre Télécentre ouvert de 8 h 45 à 17 h sans interruption !

Veillez noter qu'à compter du 18 novembre 1996, le Télécentre de Québec-Téléphone sera désormais accessible de 8 h 45 à 17 h, sans interruption, du lundi au vendredi inclusivement.

Vous servir plus longtemps traduit notre volonté d'être toujours plus à l'écoute de vos besoins afin de vous offrir des services de mieux en mieux personnalisés, qui soient à votre entière satisfaction.

SOYEZ LES BIENVENUS !



QUÉBEC-TÉLÉPHONE

secourisme!

Secourisme et premiers soins pour bébé et enfants de 0 à 12 ans

Cours accrédité par l'Office de Garde à l'Enfance

Pour qui: Toutes personnes ayant la responsabilité d'enfants (garderie, gardien(ne), maman à la maison, Professeur).

Date: 7 décembre

Ville: Ste-Marie

Renseignements supplémentaires:
Madeleine Parent
882-6126 ou
1-800-467-6126
ext. 23

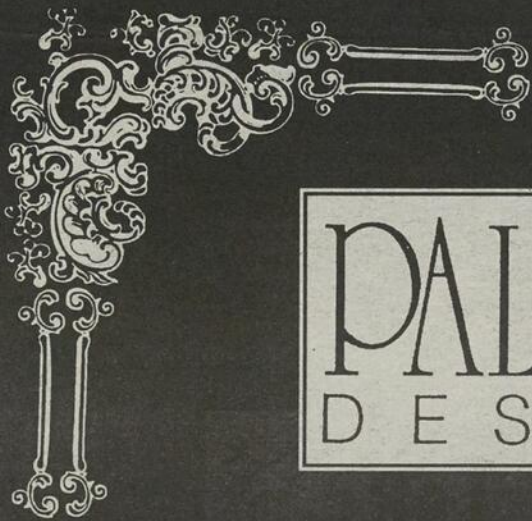

PALLADIO
DESIGN inc.

634, avenue du Palais
1 0 5 5 Saint-Joseph-de-Beauce
Boulevard G 0 S 2 V 0
Vachon N. C. P. 1 0 2 9
Ste-Marie de Beauce Tél.: (418) 397-6443
G6E 1M4 Fax: (418) 397-6464
(4 1 8)
387-6464

7 ANS AVEC VOUS...

PALLADIO

Tout ce qu'une maison de décoration peut vous offrir pour débuter et compléter un décor à votre image... tout en respectant votre budget...

20%

PAPIER PEINT

TABLEAUX

~~T.P.S.~~

PEINTURE

11 AU 25 NOV. 96

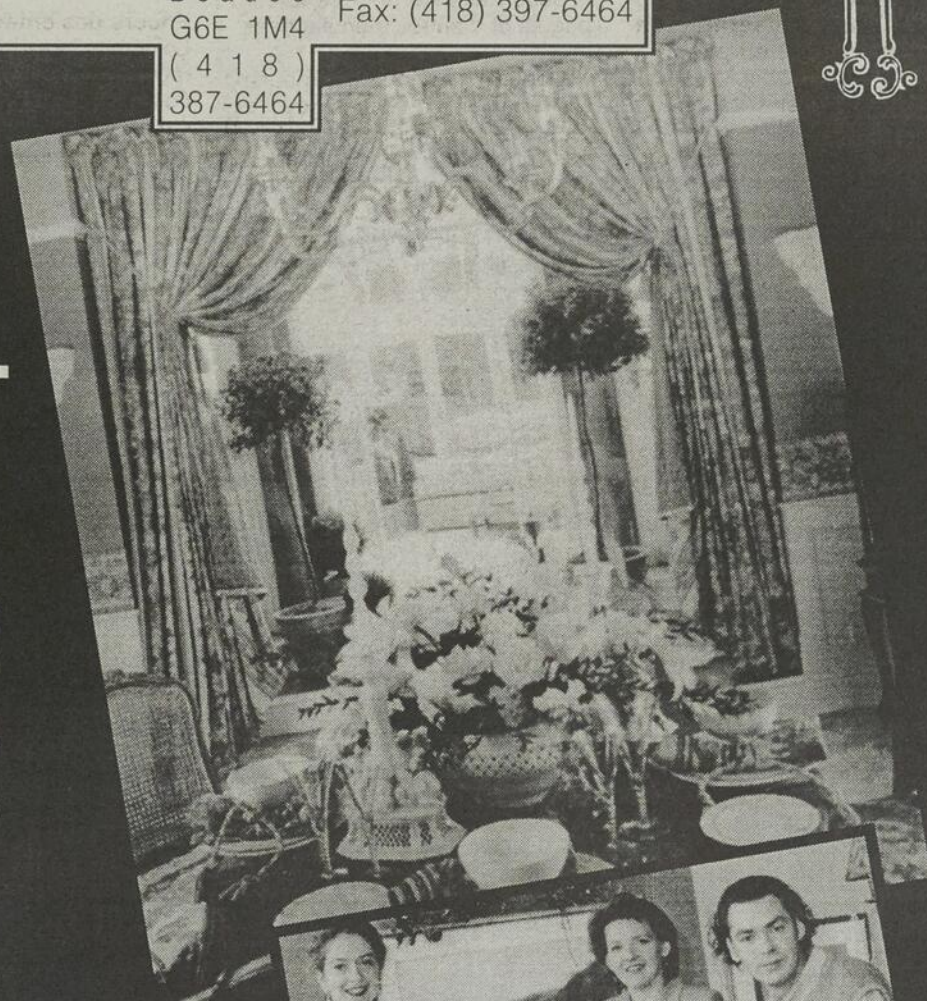

Dany, Marlène, Dolores, Stéphane





SEMAINE DE LA SÉCURITÉ DES AÎNÉS

12 au 18 novembre 1996

L'aîné au volant, pour longtemps

Pavillon Parent enr.

Résidence pour personnes âgées autonomes,
semi-autonomes et convalescence

Plusieurs services offerts

Ambiance chaleureuse et sécuritaire

Près des services: église-caisse-bureau de poste etc...

Encore quelques
places disponibles

Pour informations:

882-6236: Jacqueline ou Yvon Parent
134, du Vieux Moulin, St-Isidore

1312B

Résidence Villa de la Côte

Pour aînés autonomes

A Lévis...
au coeur de votre vie



- Studio • 2 1/2 • 3 1/2 • 4 1/2
- Deux repas par jour avec service
- Services infirmiers 24 heures sur 24
- Entretien ménager et buanderie
- Interphone et cloches d'appel
- Programme complet d'activités
- Verdures et terrasse extérieure
- A compter de 950 \$ par mois

Là où les aînés trouvent toute la chaleur d'une résidence familiale et toute l'intimité de leur chez-soi.

170, Côte du Passage, Lévis

(face à la Mairie de Lévis)

(418) 833-3407

Gérée par: Gestion immobilière inc.

Étant donné que l'espérance de vie est plus longue, les personnes de 55 ans et plus représenteront sous peu le groupe d'âge le plus important au Canada et seront plus nombreux que jamais au volant. Cette année, la troisième Semaine nationale de sécurité des aînés, qui se

déroule du 12 au 18 novembre 1996, portera sur l'aîné au volant. Le thème «Pro-tégez vos meilleures années — la route pour toujours» se penchera sur les problèmes reliés au vieillissement qui peuvent toucher de façon importante les aptitudes à la conduite.

Des recherches révèlent que les conducteurs âgés sont impliqués plus souvent dans des accidents de la route que les conducteurs d'un certain âge. La vue affaiblie, notamment la nuit, la diminution de la perception de la profondeur et les maladies telles que l'arthrite ou le rhumatisme, qui restreignent les mouvements et qui prolongent le temps requis pour réagir aux changements soudains de la circulation, modifient la capacité d'une personne âgée de conduire de façon prudente. Les accidents et les infractions au code de la route chez les conducteurs âgés sont souvent causés par l'omission de céder le passage, des virages effectués incorrectement, l'entrée et la sortie de l'autoroute et la marche arrière effectuée imprudemment.

Pour aider les automobilistes à conduire prudemment et à rester plus longtemps sur la route, le Conseil canadien de la sécurité offre un cours complet de recyclage des conducteurs conçu tout spécialement pour répondre aux besoins des personnes âgées. Le cours de perfectionnement «55 ans au volant» vise à permettre aux conducteurs âgés de parfaire leurs connaissances et d'affiner leurs compétences de conducteur pour compenser les changements sur le plan physique reliés au vieillissement afin de conduire plus longtemps.

Normande Parino-Leduc PODIATRE

Traitements - Orthèses podiatriques

Mercredi jour et soir

1081, boul. Vachon Nord, Place Napert, Suite 206, Ste-Marie G6E 1M8

Tél.: 387-3845

1967, boul. René-Lévesque Ouest, Sillery, Qc G1S 1X8 (entrée sur Maguire)
Tél.: 688-1685 sur rendez-vous seulement

12226

MICHEL CÔTÉ PHARMACIEN

"Prudence avec les médicaments
sans ordonnance!"

Associé à SANTÉ Services

1631, rue St-Georges, St-Bernard

475-6658

ATTENTION:
Nouvelles heures d'ouverture:
Lundi au vendredi: 8h30 à 21h00
Samedi: 8h30 à 17h00

Consultez
votre pharmacien
pour votre
code médicament

A H X B D E

Clinique d'orthothérapie Yves Marcoux

Orthothérapie • Massothérapie • Kinésithérapie

Sur rendez-vous: (418) 386-3020

275, rue St-Antoine, Ste-Marie Bce

Membre de l'Ordre des orthothérapeutes A.M.S. Inc.

Heures d'ouverture:

Lundi, mardi, mercredi: 13h00 à 15h30 / 18h00 à 21h00

Jeudi et vendredi: 9h00 à 11h00 / 13h00 à 15h30



Améliorer vos compétences
au volant en fonction de la
circulation d'aujourd'hui.

12227



SEMAINE DE LA SÉCURITÉ DES AINÉS

12 au 18 novembre 1996

Un temps de réaction plus long

À mesure que nous vieillissons, les mouvements du corps et l'activité motrice deviennent plus restreints. Les muscles ont tendance à s'affaiblir, on se fatigue plus vite et le cou et les articulations peuvent s'ankyloser. C'est au niveau du temps de réaction que les changements physiques sont les plus manifestes. À mesure que nous vieillissons, la capacité de réagir rapidement diminue, faisant en sorte que nous réagissons moins vite aux problèmes de la circulation.

C'est pourquoi le Conseil canadien de la sécurité recommande de conserver une distance de sécurité d'au moins trois secondes par beau temps et plus par mauvais temps. Choisissez un point de repère fixe sur la chaussée devant vous, tel qu'un pont, un panneau de signalisation ou un poteau. Au moment où l'arrière du véhicule qui roule devant vous passe vis-à-vis le point de

repère, commencez à compter (1001, 1002). Si votre voiture met moins de deux secondes à atteindre le point de repère, cela veut dire que vous suivez de trop près la voiture devant vous.

Même dans d'excellentes conditions de conduite, la règle des deux secondes s'avère plus ou moins adéquate. Vu que notre temps de réaction est moins rapide qu'avant et étant donné que les

conditions de conduite ne sont jamais parfaites, nous devrions avoir recours à la règle des trois secondes.



Marquis Lachance D.D.

Denturologiste

Fabrication - Réparation de prothèses dentaires complètes, partielles ou sur implants

469, boul. Vachon Sud, Ste-Marie Pour rendez-vous: 387-2865

12225

Les Jardins d'Autrefois

Résidence pour personnes retraités autonomes, semi-autonomes et convalescence



- Infirmière sur place
- Salle de bain et système d'appels dans chaque chambre
- Tous les services sur un même plancher
- Décor "rafraichissant"!

MAINTENANT DISPONIBLE:

**Grandes chambres avec salon (13" x 22")
ou chambre simple**



1822, route Kennedy, Scott-Jonction

Pour informations:
Manon

386-2825

13127

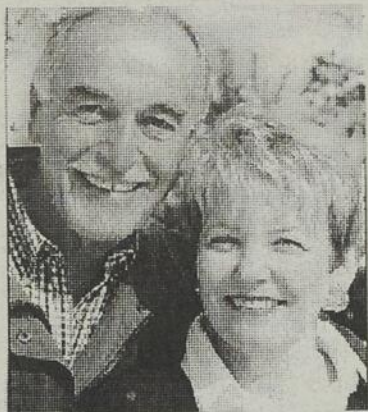

Avec l'âge, le temps de réaction diminue.



Orthèse & Prothèse de Beauce Inc.

543, 90e Rue Est,
Saint-Georges, Beauce

Tél.: (418) 227-5333

- Orthèses et prothèses
- Corsets orthopédiques
- Chaussures - supports plantaires
- Fauteuils roulants

- Marchettes - cannes et béquilles
- Sièges d'aisance - barres de soutien
- Oreillers orthopédiques
- Bas de contention

VENTE, LOCATION et CONCEPTION

Nous complétons les ordonnances médicales

Organismes payeurs
R.A.M.Q. C.S.S.T. ASSURANCE
R.A.A.Q. B.E.S. PERSONNELLE

12222

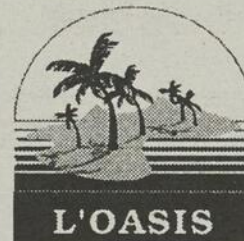

Résidence l'Oasis

Résidence pour personnes âgées autonomes, semi-autonomes ou pour convalescence
Plusieurs services offerts

1 place disponible

Pour plus d'informations, communiquez avec
Claudette et Jacques Soucy

264, St-Jacques, Ste-Marguerite

(418) 935-3805

12437

Résidence de la Falaise Enr.

Résidence pour personnes âgées autonomes, semi-autonomes et convalescence

— Plusieurs services offerts —



2 chambres de disponibles selon vos budgets

"René et Arlette vous invitent à redécouvrir votre nouveau chez vous!"

Bienvenue à tous!

1312, Notre-Dame Nord, Ste-Marie

Tél.: **387-5221**



Villa Ste-Marie

Résidence pour personnes âgées autonomes

- hébergement de qualité au coeur de la ville
- chambre avec salle de bain privée
- surveillance 24 heures
- service d'ascenseur
- sécurité et confort

PRIX COMPÉTITIFS

**NOUVEAU: SERVICE D'INFIRMIÈRE PRIVÉE
DISPONIBILITÉ IMMÉDIATE!**

*déménagement gratuit

Pour information: **387-3153 ou 3436**

680, rue St-Jean, Ste-Marie

12223

On a entendu dire...

En l'honneur la moustache de leur entraîneur **Luc Grondin**, les Bulldogs de St-Joseph tiendront l'après-midi du «pinch» le 17 novembre. Tous les hommes (et les femmes !) dont le dessous du nez s'orne d'une vraie moustache paieront \$2 ou lieu de \$3 pour assister au match de 14h30 contre Pointe-Lévy.

Nos collègues de travail,

Odette Chassé et Bruno Asselin, ont célébré leur 10e anniversaire de mariage vendredi. Quand on connaît ces deux-là, on peut être sûr que 10 ans, ça a passé vite !

Les familles **Vachon et Pomerleau** auront bientôt leur association de famille. L'assemblée de fondation avait d'ailleurs lieu en fin de semaine à St-Joseph.



On a parlé «Ayrshire» dans toutes les langues

Une centaine d'éleveurs Ayrshire provenant d'une quinzaine de pays se sont arrêtés en Beauce mardi dernier. Ils ont visité la ferme Va-Ber à St-Joseph et après dîner ont assisté à un exhibit organisé à St-Isidore par les éleveurs de la région. Sur la photo, nous avons Edward Evans d'Angleterre, Richard Ferland, président du club Ayrshire Etchemin-Des Erables, Marc Fournier, un éleveur de Ste-Claire et Bruce Baggot de la Nouvelle-Zélande.

Publi-reportage

Merci, docteur Gagné

Après 29 ans de pratique éclairée à la Clinique d'ophtalmologie de Sainte-Marie, le docteur Claude Gagné prend sa retraite. Docteur Gagné, la population vous dit MERCI pour ces années de dévouement et de compétence.

Avant de quitter, le docteur Gagné a pris soin d'organiser sa relève. C'est ainsi que cinq ophtalmologistes rattachés à la Clinique médicale de Lévis et au Service d'ophtalmologie de l'Hôtel-Dieu de Lévis viendront désormais pratiquer à la Clinique d'ophtalmologie de Sainte-Marie. Nous souhaitons donc la bienvenue aux docteurs:

Renée Desroches **Pierre Duguay** **Jacques Samson**
Francine Guay **Céline Legris**

À noter que le docteur Gilles Lafond continuera d'offrir ses services à la Clinique d'ophtalmologie de Sainte-Marie comme il l'a fait avec compétence depuis douze ans.

Toutes ces personnes hautement qualifiées vous attendent donc à la Clinique d'ophtalmologie de Sainte-Marie située dans l'immeuble de **Mario Lefebvre Opticien au 15, rue Notre-Dame**. Pour information ou pour rendez-vous, composez le **387-5889**.



Vision automne-hiver 1996

BLOUSON Nylon Oxford garni de poluréthane Col en sherpa rég. 129\$ **99\$**

BLOUSON 3/4 Garni corduroy et cuir. rég. 185\$ **159\$**

CHANDAIL Col cheminée. 100% coton

PANTALON Corduroy 100% coton

PANTALON Bedford Cord. 65% poly, 35% visc. Lavable

MODE XAVIER Faubourg XAVIER

Mode et chaussures masculine

1088, boul. Vachon, Ste-Marie • 387-4560



UN CHASSEUR SACHANT CHASSER!...

L'automne apporte son lot de déception; les feuilles qui tombent, l'hiver qui s'annonce... Pour ceux demeurant près d'un boisé un autre phénomène automnal peut s'avérer plus stressant... la chasse. Les chasseurs professionnels choisissent le chevreuil, l'original ou la perdrix. Il semble que certains amateurs en mal de trophée de chasse choisissent d'innocentes victimes. Depuis quelques semaines, chiens et chats ont écopé de ces frustrations.

Je n'ai personnellement aucune rancœur contre les bons chasseurs. Gardez quand même vos compagnons à poil près de la maison... l'erreur est humaine.

Élise Coutu, M.V.

Clinique vétérinaire du Compagnon

1375, Notre-Dame Sud, Ste-Marie
387-2111 près de CJVL

On a entendu dire...

Bonne fête



Lucie Dulac, nouvelle présidente Kiwanis

Lucie Dulac est la nouvelle présidente du club Kiwanis de Ste-Marie. Lucie est ici accompagnée du président sortant, Albiny Lehoux et du lieutenant-gouverneur John Turpin.

Dany Dallaire de St-Narcisse continue de se distinguer dans les filets de l'Express Rive-Sud Bantam. En 13 rencontres, son équipe n'a toujours pas subi la défaite.

Thérèse Parent et Thérèse Laflamme ont quitté le comité Lien-Partage de Scott après de longues années de bénévolat. Le comité se compose maintenant de Edith G.Drouin, Françoise Grégoire, Thérèse Quirion, Louise Lemieux et Rachelle Vaillancourt.

L'Escadron 881 de Tring-Jonction organisait une soirée de remise de grades dernièrement. Ainsi, on a souligné le mérite de ceux et celles qui viennent de compléter leur première année au sein de l'organisme. Ce sont Jean-Charles Lafleur, Alby Roy et Stéphanie Pouliot de Saint-Joseph, Louis-David Bisson et Keven Perreault de Vallée, Étienne Watters de Saint-Elzéar, Nicolas Gagné et Marisol Grondin de Saint-Frédéric, Audrey Turmel de Tring-Jonction

ainsi que Sébastien Cliche Sirois et Adam Gilbert de East-Broughton.

Dunkin' Donuts de Sainte-Marie participera au Fonds de charité de cette chaîne de restaurants en offrant des calendriers au coût de 1 \$ l'unité. Pour chaque vente, 0,50 \$ seront remis au département de cardiologie de l'hôpital Sainte-Justine de Montréal.

Une nouvelle association consacrée aux personnes souffrant de déficiences tiendra sa première assemblée générale jeudi prochain au CLSC Nouvelle-Beauce à 19h. Pour plus d'infos, on peut joindre Brigitte Giguère au 387-8181.

Vous savez ce qu'est un posturologue ? Eh bien, si vous voulez en rencontrer un, Paul Fecteau sera au Victorien mercredi prochain à 19h30 à l'invitation du groupe d'entraide de la fibromyalgie. Pour info : 387-3536.



Joseph et Alphonse, fidèles à leur caisse

Joseph Lacroix et Alphonse Giguère sont fidèles à la Caisse populaire de Sainte-Marie. Ils font affaire avec l'institution financière depuis plus de 55 ans. Dans le cadre de la semaine Desjardins, on leur a rendu hommage. Les deux doyens sont ici entourés de Michel Rouleau, directeur de la Caisse et du président, Eustache Breton.



Roger Nadeau alias Fred Astaire

Roger Nadeau, le président du Club Chasse et Pêche de Vallée, a fait la démonstration de ses immenses talents de danseur en remportant le championnat de danse du club lors de la célébration de l'Halloween.



Vocation cachée

Ses collègues de travail chez Imago Communication ont découvert avec étonnement le 31 octobre dernier que Martine Turmel était en réalité Soeur Marie-Martine et que jusque-là, elle avait toujours dissimulé sa vocation.

9 novembre

Pascal Thibodeau, Frampton
Antony Audet, Frampton
Alice Roy, Ste-Hénédine
Dominic Beaudoin, St-Isidore
Marie-Alice Bouffard, St-Isidore

10 novembre

Fabien Boutin, Ste-Marie
Clermont Lefebvre, St-Bernard
Samya Breton, Ste-Marie
Chantale Maheu, Ste-Marie
Jean-Guy Sylvain, Ste-Marie
Donald Dion, St-Narcisse
Soeur Adrienne Thérberge, Ste-Marie
Micheline Berthiaume, St-Bernard

11 novembre

Gaston Guimond, Ste-Marguerite
Alain Nadeau, St-Elzéar
Audrey Roy, St-Joseph
David Vachon, Ste-Hénédine
Edgar Morin, St-Isidore

12 novembre

Gisèle Morin, Ste-Marie
Adrienne Boilard, St-Narcisse
Gérard Vachon, Ste-Hénédine
Mario Vachon, Ste-Marie
Mario Lachance, Vallée-Jonction
Michèle Corriveau, Ste-Marie

13 novembre

Wilfrid Morin, Ste-Marie
Sylvain Têtu, Ste-Marie

14 novembre

Mélanie Boissonneault, Ste-Marguerite
Lina Boutin, Ste-Marguerite
Gilberte Drouin, St-Sylvestre

15 novembre

Nicole Laroche, St-Elzéar
Josée Buteau, St-Joseph
Gabrielle Roy, Ste-Marguerite
Geneviève Brouard, St-Isidore
Eric Vachon, Ste-Hénédine

Nos gagnants de la semaine dernière

Suzanne Cloutier, Sts-Anges
François Drouin, Scott
Rolland Lessard, St-Joseph



COMMENT FAIRE:

Remplissez ce coupon. Déposez-le soit aux bureaux de Beauce Média ou à La Mille-Jo ou postez-le au C.P. 400, Ste-Marie, G6E 3B6. Les coupons doivent être rendus au plus tard le MERCREDI - 9h30.
Nom de la personne fêtée:

Ville:

Tél. de jour:

Date d'anniversaire:

LA MILLE-JO

Restaurant (Lundi au samedi)
Dépanneur & Buanderie (7 jours)
Produits maison - Gâteau de fête
Terminus d'autobus
Jocelyn & Susie (418) 387-5882

NOUVEAU PRIX SPÉCIAUX

Delta Las Brisas - Club Resort
29 novembre et 6 décembre

2 semaines
929\$

2 semaines
1379\$

(Départ de Montréal)

13 décembre (Départ de Québec, supp. de 40\$)
1 semaine
929\$

2 semaines
1619\$

Place Napert III, suite 701, Ste-Marie - 387-8881



Une agence de chez nous..



Richard, prop.



Lisa



Danielle



Dany

Pour Noël... La Bagagerie, un excellent choix!

Une table de qualité professionnelle à prix modique

PISCINES
STE-MARIE INC

1048, boul. Vachon Sud, Ste-Marie
387-4670

12032

Le maire Spénard veut ses taxes

PAR LYNDA CLOUTIER

Pour les années 1994 à 1996, Ville Saint-Joseph affiche un manque à gagner de plus de 103 000 \$ en taxes municipales. Le maire André Spénard dit que dorénavant la politique de récupération sera plus sévère.

S'il n'y a que 117 \$ de taxes qui n'ont pas été acquittées en 1994, le montant pour l'année 1995 s'élève à 19 556 \$ et celui de 1996 à 83 575 \$. Lundi soir, le conseil a décidé de mandater une firme d'avocats afin de recouvrer les taxes impayées de 1994 et 1995.

Pour ce qui est de l'année en cours, le maire a mentionné que des rappels seront faits. «Nous ne voulons pas égorger personne. Nous comprenons qu'il peut arriver des situations difficiles, mais il faudra au moins que ces gens-là viennent nous voir et nous expliquent pour quelles raisons ils ne paient pas leurs taxes.»

Lâcher prise, pas si simple

(P.B.) Le dimanche 17 novembre à l'auditorium de la polyvalente Benoit-Vachon, M. Gilles Deslauriers prononcera une conférence dont le thème sera "Lâcher prise, c'est pas si simple".

C'est le groupe d'accompagnement Jonathan qui organise cette conférence. Psychoéducateur, Gilles Deslauriers est consultant en pertes, changements, transitions et deuils.

Le "lâcher prise" est une notion thérapeutique à la mode. Elle est associée à la démarche que doit accomplir l'individu confronté à la nécessité de tourner la page après un avoir vécu un événement difficile, tel un deuil par exemple.

La conférence débute à 19h30 et le coût d'admission est de \$4.

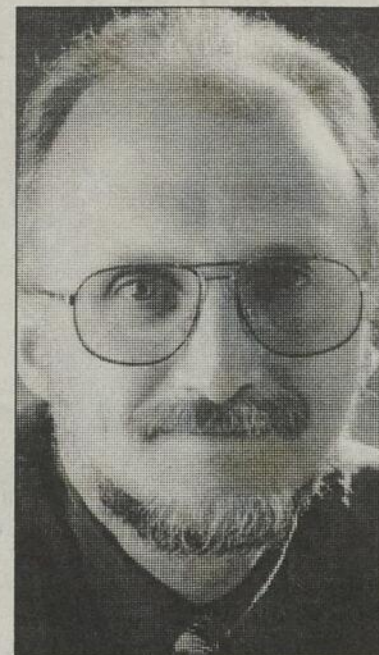

Gilles Deslauriers

On travaille pour vous

- Korvette
- L'Ambassadeur
- La Bijoutic
- Boutique Mirage
- Bureautique Écono
- Co-op Beauce-Centre IGA
- Mode Car-Sy
- La Cafetière
- Magie Mode
- Animalerie Grand Galop
- École de dressage
- Chaussure POP
- Assurances Promutuel Beauce

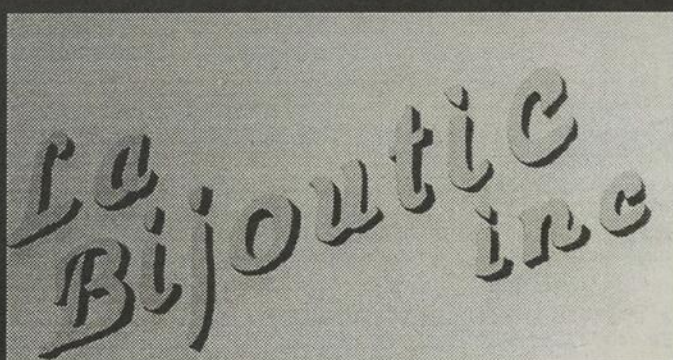

Réjean Maheu, propriétaire
Céline Lafrance et Doris Drouin

Des gens qui ont le soucis de bien vous conseiller!

Du service avant tout!

CARREFOUR



ST-JOSEPH

BROCHETTERIE



BUFFET DU MIDI

Mercredi -jeudi-vendredi

à **7.25\$**

2 POUR **1**

Dimanche
au vendredi

Pour réservations: **387-7734**

373, Route Cameron, **STE-MARIE**

**NOUVEAU
À ST-ELZÉAR**

ENFIN

OUVERT

un lave-auto à Pression

*Autos, camions, autobus,
véhicules lourds, etc...*

HORAIRE: DE 8h00 am à 21h00 7 jours sur 7

GRENIER & JALBERT

710, Des Érables, St-Elzéar - **387-3300**

**NE PAYEZ
QU'EN '97****

ORDINATEUR COMPLET

Clé en main

Ne vous tracassez pas sur le choix des produits et options, nous avons tout pensé pour vous:

PENTIUM 133 Mhz

- Mémoire 16 Mo EDO • Disque 1.2 Go
- Haut-parleurs • Carte vidéo MPEG PCI
- Soundblaster • Moniteur 14" non interlacé
- Clavier Windows bilingue 104 touches
- Windows 95 français

Rég.: 2999\$

Le tout pour:

2688\$

GARANTIE 5 ANS*

Fax / Modem
Répondeur
33.6 kbs

Multimédia
CREATIVE
CD-ROM **10X**



Inclus!

**Imprimante
DeskJet 600**

**hp HEWLETT
PACKARD**

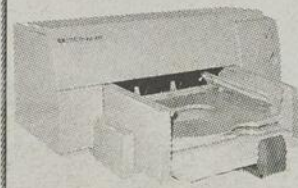

- 4 pages/minute
- Résolution 600 x 300
- Option couleur

OBTENEZ GRATUITEMENT 1 MOIS D'ACCÈS SUR INTERNET —**Aucun comptant, aucun intérêt si acquitté le 12 février 1997. Versement minimum requis. Les illustrations peuvent différer.

14054

50
1946-1996
ANS

Avec les caméscopes **SONY**
... l'offre est dans l'sac !

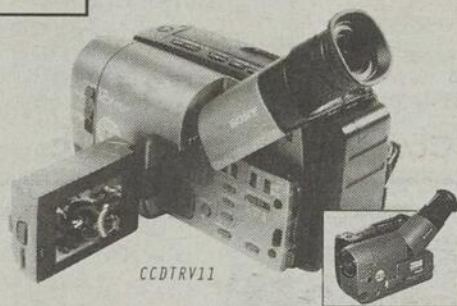

SONY Handycam Vision

Vous obtenez 3 appareils en 1:
caméscope avec zoom 12X,
magnétoscope 8 mm et moniteur couleur 2.5".

- Écran LCD de 2.5" pouvant servir de viseur couleur lors de vos enregistrements et de moniteur couleur pour le visionnement
- Zoom 12X • Haut-parleur • Sensibilité 0.8 lux
- Exposition automatique 3 positions
- Télécommande

1099\$



SONY Handycam

La qualité à prix économique

- Dispositif «Power Plus»
- Zoom 10X
- Luminosité minimum de 0.6 lux

749\$

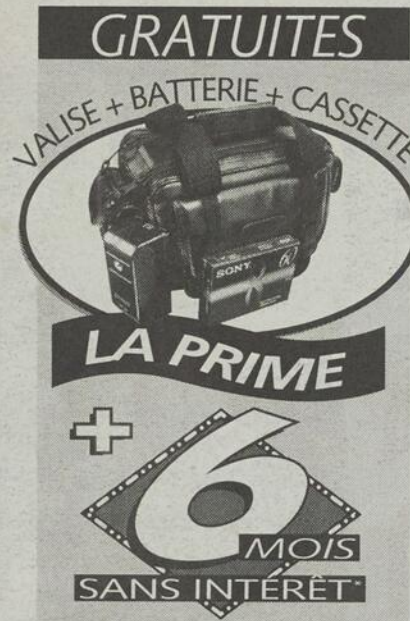

*DÉTAILS EN MAGASIN. Les illustrations peuvent différer.

458MEDIA00/11/96FD



PROPRIÉTAIRE À STE-MARIE DE BEUCE: NORMAND NADEAU TV
500 boul. Vachon Nord, Ste-Marie de Beuce
387-3242

Dumoulin
branché sur l'électronique et l'informatique

50
1946-1996
ANS

Les Aramis ont brandi leur l'Épée d'or

(P.B.) Les Aramis de Ste-Marie accueillent samedi dernier le prestigieux Gala de l'Épée d'or.

Plus de 200 invités provenant de 13 clubs répartis à travers le Québec ont pris part à cette soirée.

Le Gala de l'Épée d'or a été créé il y a 17 ans et depuis sa création, il a permis de distribuer plus de \$150 000 en bourses d'études à de jeunes sportifs prometteurs.

Samedi dernier, c'est une somme de \$9 000 qui a été partagée entre

13 jeunes représentant les 13 clubs présents. Des montants de \$250, \$500 et \$1 000 avaient été répartis dans des enveloppes qui furent tirées au hasard.

L'organisateur de la soirée, Gilles Jacques, se félicite du déroulement impeccable de ce Gala de l'Épée d'or. Il tenait à remercier les autres bénévoles et

particulièrement son bras droit Daniel Lacroix.

COMITE DE SPECTACLES DE SAINTE-MARIE INC.

Barrette

a été conçu dans une décapotable '56

COMPLET

Samedi 16 novembre à 20h00 Auditorium Polyvalente Benoit-Vachon

Depôts de vente :
 • TwistLaser, Galeries de la Chaudière
 • Provisoior, boul. Vachon, Ste-Marie
 • Accommodation Gilbert et Lise, rte Cameron, Ste-Marie
 • P.B.V. (comité de Spectacles)

Merci à tous nos fidèles collaborateurs

Boutique florale METRO LARONTE
 TELECABLE STE-MARIE INC.
 BEAUCE MEDIA
 La Référence

Le comité de Spectacles de Sainte-Marie Inc. est subventionné par le Ministère de la Culture et des Communications et la Ville de Sainte-Marie

INFO-SPECTACLE: 387-2200



Les 13 jeunes sportifs qui ont reçu des bourses d'études samedi dernier.



Frédéric Lessard, un adepte du karaté, a été le boursier choisi par le Club Aramis de Ste-Marie.

Salon d'Art

Coupe d'Art

387-4202

Coiffure elle et lui

Martine, maître-coloriste, André, maître-coiffeur, maintenant relocalisé dans la nouvelle bâtisse de Place Napert III, rue St-Émile, face à la Clef de Sol.

Venez nous consulter que ce soit pour une permanente à l'ordinateur, teinture, coupe, brushing et autres. Nous nous ferons un plaisir de bien vous conseiller dans une ambiance chaleureuse et de mettre à votre disposition notre expérience et notre professionnalisme.

Pensez à prendre votre rendez-vous pour la période des Fêtes...

Surveillez nos spéciaux à venir sur tous nos produits de revente

Salon d'Art

Coupe d'Art

André Veilleux, prop.

Martine Levasseur

Place Napert III, rue St-Émile, suite 703 Ste-Marie 387-4202

Tél.: 253-5404 Fax: 253-5054

CA JACQUELIN BISSON, C.A. Comptable agréé

255 Hébert, Vallée-Jonction, Bce 12012

SERGE BEAUDOIN Courtier d'assurance

Vie - Salaire - Voyage - Collective - REER

1094, boul. Vachon Sud, Ste-Marie, Bce, G6E 2S5 Tél.: (418) 387-3909

LA FLORIDE HOLLYWOOD

Pour \$442.67 Canadien Occupation quadruple

Départ 26 déc retour 5 janvier 1997

Le prix comprend

Transport par AUTOCAR de LUXE 8 couchers à l'hôtel près de la plage (possibilité de chambre avec cuisinette) 2 sorties (marché aux puces & courses de chiens) TOUTES TAXES INCLUSES

Plusieurs sorties facultatives Possibilité occupation double ou triple Informations et réservations: ROLAND FAUCHER Voyage Omnitur - Détenteur d'un permis du Québec 1-800-265-0188 (418) 387-5919



Le Salon d'esthétique Evelyn Turmel

A fait peau neuve à sa nouvelle adresse

PLACE NAPERT III

1078, boul. Vachon N., Ste-Marie

(avec Salon Coupe d'Art)

386-2927

DÉPOSITAIRE DES PRODUITS:

- GM Collin, haute performance (ligne dermo correctrice)
- Vagheggi Italy
- Alexandria
- Pupa (maquillage)

Offrez-vous « Le plaisir d'être belle » en consultant votre esthéticienne

SURVEILLEZ NOTRE JOURNÉE PORTE OUVERTE TRÈS BIENTÔT



Nathalie Roy 8 ans d'expérience



Bravo

les gars de

Noir Silence

Samuel, Michel, Martin et les deux Jean-François, vous avez fait honneur à tous les Beaucerons, dimanche soir le 3 novembre dernier, en récoltant 3 Félix au Gala de l'A.D.I.S.Q. C'est fantastique!



Paul-Eugène Quirion
Député de Beauce-Sud

Félicitations à Noir Silence!
Nous avons toutes les raisons d'être fiers de notre jeunesse beauceronne

Nous sommes très fiers de vous!



Normand Poulin
Député de Beauce-Nord

Bravo Noir Silence, la Beauce est derrière vous, nous sommes fiers de votre succès. Félicitations!



Gilles Bernier
Député de Beauce

Voici une déclaration faite par le député de Beauce, Gilles Bernier, au Parlement du Canada au lendemain du Gala de l'ADISQ le lundi 4 novembre dernier:

«Cinq jeunes de la Beauce ont remporté un succès inouï hier soir à Montréal, au Gala de l'ADISQ, à Radio-Canada. Ils ont reçu trois trophées Félix pour la révélation et groupe de l'année ainsi que pour l'album de l'année dans la catégorie rock. En effet, il s'agit du groupe beauceron Noir Silence, dont toute la Beauce est fière. Ces jeunes sont des modèles pour notre jeunesse. Ils sont tous issus d'un milieu familial très humble. Leur ténacité, leur acharnement et leur travail intense les ont menés vers l'obtention de cette reconnaissance du milieu artistique. Je veux rendre hommage ici à leurs parents, leurs éducateurs et tous les autres qui ont cru en eux et qui les ont constamment encouragés. Nos jeunes sont capables de réussites extraordinaires lorsqu'on les appuie et qu'on les soutient. Encore une fois, au groupe musical Noir Silence de la Beauce, je dis Bravo pour ce que vous faites, merci pour ce que vous êtes!»



Ville de Saint-Georges

salue le succès du groupe Noir Silence

«Bien des gens sont fiers d'être beaucerons, aujourd'hui nous sommes fiers que vous, vous soyez beaucerons!»



Le Cégep Beauce-Appalaches félicite le groupe **Noir Silence** pour son succès!



Provigo est fier de rendre hommage à «Noir Silence»

«Il faut croire à ses rêves»
Nous vous souhaitons de rêver à n'en plus finir et l'envie folle d'en réaliser quelques-uns. Nous vous souhaitons de l'amour, des passions, des silences. Nous vous souhaitons de résister à l'oisiveté, à l'indifférence, à la morosité de notre époque.
Nous vous souhaitons surtout d'être vous.



COMMISSION SCOLAIRE de la CHAUDIÈRE-ETCHEMIN



«Nous sommes particulièrement fiers de vous! Bravo!»

585, 90e Rue Est, C.P. 68, Ville de St-Georges Bce
Tél.: (418) 228-8838 / Fax: (418) 228-4043



Votre succès fait notre fierté...

Sincères félicitations!

11820, 1ère av., St-Georges Bce
Tél.: (418) 228-4909 Fax: (418) 227-0509



Trois fois félicitations aux sympathiques Beaucerons qui nous font honneur à travers la province et la meilleure des chances pour l'Europe!

300, 118e rue, St-Georges

227-3000



Choix de Carrières

3 pages

Au Cégep Beauce-Appalaches

Trois nouveaux programmes adaptés aux besoins de l'entreprise régionale

Depuis 1993, le Cégep Beauce-Appalaches a progressivement mis en œuvre de nouveaux programmes de formation technique répondant aux attentes et aux besoins de l'entreprise régionale beauceronne dans trois secteurs spécifiques: **le génie civil, la production manufacturière et la gestion de l'imprimerie.**

Chacun de ces programmes d'études est d'une durée de trois ans et conduit à l'obtention d'un diplôme d'études collégiales (D.E.C.).

Le programme de Technologie de génie civil prépare l'étudiant(e) à travailler dans l'industrie de la construction (bâtiments, matériaux, structures) et des travaux publics (aqueducs, routes, ponts). Au mois de mai 96, une première cohorte de 28 finissants(es) a terminé avec succès le programme de formation; plus de la moitié de ceux-ci se sont trouvés en emploi dans la région dès la fin de leurs études. À l'automne 96, le collège a reçu 19 nouvelles inscriptions dans ce programme.

Pour soutenir les entreprises productrices de biens dans leurs efforts de productivité et de développement technologique, le programme de Production manufacturière prépare des techniciens et techniciennes polyvalentes aptes à coordonner les activités courantes d'une production, en intervenant autant dans le domaine de l'organisation (ressources humaines et matérielles) que dans celui de la technique (systèmes électromécaniques et automatisés). Les

deux premières cohortes (col. I et col. II) sont composées d'une vingtaine d'étudiants(es).

Le programme de Techniques de gestion de l'imprimerie est en harmonie avec un secteur d'activité industrielle en croissance dans la région Beauce-Appalaches: il forme des techniciens et techniciennes dont les compétences sont adaptées aux besoins de la production d'imprimés, à la fois dans le domaine des communications graphiques (pro-

duits, procédés, équipements) et dans celui de la gestion industrielle (coûts, planification de projets, contrôle de qualité). À l'automne 96, le collège a reçu 26 nouvelles inscriptions dans ce programme.

Dans chacun de ces trois programmes techniques, le collège accueille toute clientèle provenant de l'intérieur comme de l'extérieur de son territoire, dans la mesure où elle répond aux conditions générales et particulières d'admission. Pour information, on peut appeler au 228-8896



CEGEP
BEAUCÉ-APPALACHES

Un choix des plus réfléchis

Les programmes d'études techniques:

- Soins infirmiers
- Éducation spécialisée
- Techniques administratives
- Technique de l'informatique
- Éducation en services de garde
- Technologie du génie civil
- Gestion de l'imprimerie
- Production manufacturière

Les programmes préuniversitaires:

- Sciences de la nature
- Sciences humaines
- Arts
- Lettres et philosophie
- Lettres et traduction

Admission et inscription:

Bertrand Fortier
(418) 228-8896
poste 248



COMMISSION SCOLAIRE
de la
CHAUDIÈRE-ÉTCHEMIN

Services de formation professionnelle

SERVICES DE FORMATION PROFESSIONNELLE

COURS À TEMPS PLEIN À PARTIR DE JANVIER 1997

-Assistance aux bénéficiaires en établissement de santé	Janvier (jour)
-Charpenterie-menuiserie	Janvier (soir)
-Carrosserie (EPSV)	Janvier (soir)
-Électricité d'entretien	13 janvier (jour)
-Impression et finition	Janvier (jour)
-Mécanique industrielle	13 janvier (jour)
-Mécanique auto (spécialité)	Janvier (soir)
-Mise en oeuvre de matériaux composites	Janvier (soir)
-Soudage général (EPSV)	2 décembre (jour et soir) 24 mars (soir)

Pour vous informer ou vous inscrire,
communiquer au numéro de téléphone suivant
(418) 226-2628

Quelques places sont encore disponibles

*La formation professionnelle à la C.S. de la
Chaudière-Étchemin, une voie d'accès
vers la compétence*

CAMPUS NOTRE-DAME-DE-FOY

**PORTES
OUVERTES**

LE DIMANCHE,
10 NOVEMBRE 1996
DE 13H À 16H



Le CNDF... plus qu'un cégep
une vraie vie de collège!

Formation préuniversitaire

Baccalauréat international (B.I.)
Sciences de la nature
Sciences humaines
Sciences de l'administration
Musique
Musique-sciences humaines
Musique-sciences de l'administration
Musique-langues
Arts plastiques-Arts
Langues (stages d'immersion)

Formation technique

Estimation et évaluation en bâtiment
Éducation en services de garde
Techniques administratives
(option gestion-alternance études-emploi)
Musique populaire
Design de mode
Commercialisation de la mode
Techniques policières

Viens nous rencontrer !

Portes ouvertes le dimanche, 10 novembre 96 de 13h à 16h

Pour une visite guidée du lundi au vendredi de 8h à 16h30

Comme « Étudiant d'un jour » du lundi au vendredi
du 21 octobre au 1^{er} avril



Service de résidences : 400 places
Admissible aux prêts et bourses
du ministère de l'Éducation
Transport spécial : l'Express Campus
Bienvenue aux congrès, colloques,
groupes de formation ou de tourisme

5000, rue Clément-Lockquell, Saint-Augustin-de-Desmaures (Québec) G3A 1B3
Autoroute 40, sortie 300 • À dix minutes du Pont de Québec

Information 872-8041 • 1-800-463-8041

Choix de carrières

La parole aux étudiants

Depuis maintenant cinq ans, le Centre universitaire des Appalaches dispense des cours dans notre milieu en provenance de l'Université Laval et de l'Université du Québec à Trois-Rivières. Depuis ce temps, de nombreux étudiants se sont succédé dans divers programmes. Ils sont à même de vous entretenir de l'expérience vécue. Voici deux témoignages d'étudiantes du Centre universitaire des Appalaches.

Clémence Pomerleau, policière-enquêteuse

"Je fréquente le Centre universitaire des Appalaches depuis déjà quatre (4) ans. J'étudie présentement en administration afin d'obtenir un certificat.

Ce certificat est dispensé par l'Université Laval. Grâce au Centre universitaire, j'ai eu la chance de faire les cours à Sainte-Marie. La qualité de l'enseignement est la même, sinon meilleure, que celle offerte directement sur le campus puisque le nombre d'étudiants à Sainte-Marie est plus petit alors les professeurs ont plus de temps à accorder à chacun de nous.

À Sainte-Marie, on évite le transport puisque c'est près de chez-nous. Il n'y a pas de frais de stationnement et les volumes nécessaires au cours vous sont amenés directement ici.

Si vous avez des questions ou quelques problèmes, les bureaux du Centre universitaire sont ouverts le jour ainsi que le soir afin de répondre à vos demandes.

Le Centre universitaire des Appalaches est accessible à tous et est un excellent moyen de formation à votre portée."

Lisette Grenier, enseignante

"Le Centre universitaire des Appalaches est une fenêtre ouverte sur le monde de la connaissance. Je suis inscrite à un certificat en psychologie. D'abord, cela répond à un besoin de perfectionnement, car je suis enseignante. J'acquiers aussi des notions qui me permettent d'aller plus loin dans la connaissance de moi-même. C'est un enrichissement professionnel et personnel dont je suis satisfaite. De plus, ces cours sont dispensés dans notre milieu. Le temps ne me permettrait pas de me déplacer sur une grande distance. Je suis donc très heureuse de l'implantation du Centre universitaire des Appalaches à Sainte-Marie, car il m'a permis d'aller plus loin."

Tout comme mesdames Pomerleau et Grenier, plusieurs autres personnes

suivent à Sainte-Marie des cours universitaires. Si vous connaissez quelqu'un qui suit ou y a déjà suivi une formation leurs commentaires seront sûrement tout aussi positifs.

En plus des certificats en administration et en psychologie suivis par mesdames Pomerleau et Grenier, vous avez la possibilité de suivre à Sainte-Marie, un certificat en perfectionnement de l'enseignement et très bientôt, des certificats en comptabilité générale, en gérontologie et en marketing. Tous les programmes de certificat sont offerts à temps partiel le soir pour vous permettre de continuer à exercer votre profession. Pour de plus amples informations, vous pouvez contacter le Centre universitaire des Appalaches au (418) 387-7241. Comme l'a si bien dit madame Pomerleau, les heures d'ouverture sont accessibles à tous soit, de 12h00 à 19h30 du lundi au jeudi et de 8h30 à 16h30 le vendredi.



Club de conversation



ANGLAIS LANGUE SECONDE À BISHOP'S PROGRAMME INTENSIF DE JOUR

- ✓ Programme universitaire, semestre d'hiver
- ✓ Niveaux **intermédiaire** et **avancé**
- ✓ 25 heures de cours par semaine
- ✓ Clubs de conversation en petits groupes
- ✓ Laboratoire de langues informatisé interactif
- ✓ Activités socio-culturelles
- ✓ Audition de cours universitaires
- ✓ Films, théâtre, conférences
- ✓ Échange sur Internet

HIVER 1997: Date limite d'admission le 29 novembre 1996

Étude Anglaise

Université Bishop's

Lennoxville, QC J1M 1Z7

Téléphone: (819) 822-9670 Télécopieur: (819) 822-9720



CENTRE
UNIVERSITAIRE
DES APPALACHES

Le Centre universitaire des Appalaches, une heureuse association de l'Université Laval et de l'Université du Québec à Trois-Rivières et ce, dans la région des Appalaches.

INFORMATION ET INSCRIPTION

(avant le 20 novembre 1996)

Centre universitaire des Appalaches
700, rue Notre-Dame Nord, suite C
Sainte-Marie
G6E 2K9

(418) 387-7241
(frais virés acceptés)

PROGRAMMATION

HIVER 1997

- Certificat en administration - U. Laval
- ▲ Certificat en animation de groupes restreints - UQTR
- Certificat en comptabilité générale - UQTR
- Certificat en gérontologie - U. Laval
- Certificat en gestion des ressources humaines - UQTR
- Certificat en marketing - UQTR
- Certificat en perfectionnement de l'enseignement: cheminement individualisé - U. Laval
- Certificat en psychologie - UQTR
- ▲ Certificat en sexualité humaine - U. Laval
- ▲ Certificat en théologie - U. Laval
- ▲ Diplôme de deuxième cycle en psychopédagogie - U. Laval

Légende:

- Programmes en cours
- Nouveaux (si inscription suffisantes)
- ▲ Projetés

ÉCOLE SECONDAIRE PRIVÉE (MIXTE) - SAINT-ROMUALD

LE JUVÉNAT NOTRE-DAME

*Une école accessible
pourquoi t'en priver*

PORTES OUVERTES

17 NOVEMBRE 1996
SÉANCES D'INFORMATIONS 13h et 14h30
839-9592

DÉFI - FORMATION 2001



AU COLLÈGE O'SULLIVAN DE QUÉBEC

Préparez-vous à travailler

Avenir en emploi

"Les emplois en techniques bureautiques augmenteront d'ici l'an 2000, pour se situer alors aux environs de 200,000, soit près de 30,000 emplois de plus qu'au début de la décennie 90. En fait, les professions liées au secrétariat seront parmi celles qui offriront le plus de débouchés au cours des prochaines années.

Ministère de l'Éducation,
Direction de la formation professionnelle et technique,
Portrait de secteur - juin 1995

Pourquoi choisir le Collège O'Sullivan de Québec?

- Pour ses programmes de bureautique: diplôme d'études collégiales (3 ans) ou attestation d'études collégiales (3 sessions);
- Pour la qualité de son enseignement collé à la réalité du marché du travail;
- Pour ses campus anglophone et francophone;
- Pour ses stages rémunérés de six mois (programme coop).
- Mais aussi pour:
 - la disponibilité des laboratoires informatiques équipés d'appareils à la fine pointe de la technologie;
 - l'accessibilité financière grâce au programme Prêt et Bourse;
 - le Service d'aide au placement gratuit et accessible à vie;



PROGRAMME OFFERTS DÈS LE 13 JANVIER:

- D.E.C. en techniques de bureautique (3 ans)
- A.E.C. en techniques bureautiques (3 sessions)
- A.E.C. en techniques bureautiques (52 semaines) pour prestataires d'assurance-chômage et du programme SPRINT

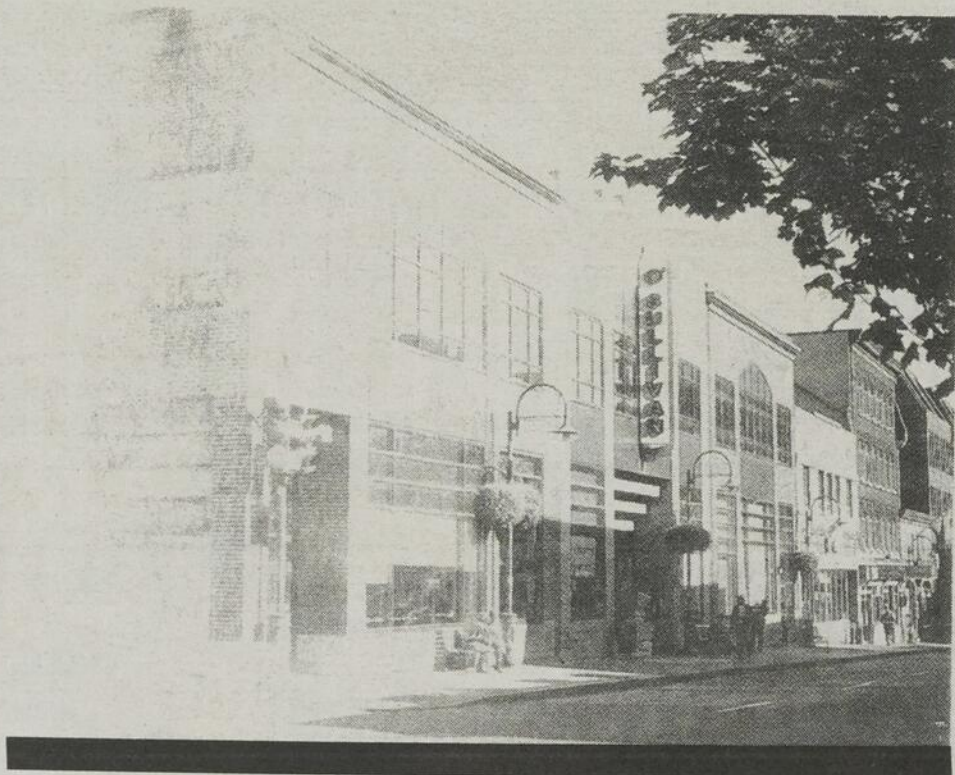

COLLÈGE
O'SULLIVAN DE QUÉBEC

840, rue St-Jean, Québec, G1R 1R3

INSCRIPTION JANVIER 1997: Dès maintenant

PORTES OUVERTES: 16 novembre de 10h30 à 12h00

ÉTUDIANT D'UN JOUR:

Vevez vivre une expérience d'étudiant d'un jour au Collège en prenant rendez-vous avec Martine Paquet.

INFORMATION:

**Collège O'Sullivan de
Québec
(418) 529-3355**

Ville Saint-Joseph prévoit arriver kif-kif

PAR LYNDA CLOUTIER

Les autorités municipales de Ville Saint-Joseph ne prévoient pas terminer l'année avec un surplus financier. L'équilibre devrait être atteint entre les revenus et les dépenses. Quant aux taxes foncières, on espère ne pas les hausser.

Le nouveau maire de Ville Saint-Joseph, M. André Spénard, faisait remarquer lundi dernier 4 novembre que le taux de la taxe foncière n'a pas augmenté depuis six ans et l'objectif est de le conserver tel quel. Si hausse il y a, dit le maire, on souhaite ne pas dépasser le coût de la vie, ce qui signifie moins de 2 %.

Pour s'en tenir à ce principe, il faudra quand même que la Ville soit très rigoureuse dans ses dépenses «parce qu'il y a des secteurs que nous ne contrôlons pas et qui affectent directement notre fiscalité», ajoute M. Spénard.

A l'approche de l'adoption du budget de l'année 1997, on sait d'ores et déjà que le coût de cueillette des ordures ménagères passera de 36 000 \$ à 54 000 \$, une hausse de 54 % occasionnée par le transport des déchets à Saint-Côme plutôt qu'à Beauceville. Cette année, la Ville a subi une coupe de 40 000 \$ de revenus provenant de la taxe pour les réseaux de télécommunications, gaz et électricité. En 1997, le gouvernement

devrait restreindre ce paiement d'un autre 10 000 \$.

De plus, la participation des contribuables au paiement des services de base de la Sûreté du Québec risque de faire un bond de 0,08 \$ du 100 \$ d'évaluation. Actuellement, le coût est de 0,10 \$. Pour un propriétaire dont la résidence est évaluée à 60 000 \$, l'augmentation serait de 48\$.

Le surplus baisse

Alors qu'au 1er janvier dernier, le surplus accumulé de la municipalité avoisinait les 445 000 \$, il devrait se situer à 280 000 \$ au début de 1997. En cours d'année, la Ville a choisi de réaliser des projets en se finançant elle-même plutôt qu'en recourant aux emprunts.



Le maire de Ville Saint-Joseph, M. André Spénard, en était à sa première séance du conseil lundi dernier.

Cinéma par André Boutin

13 LES FANTÔMES ET LES TÉNÈBRES - Thriller - Ils ne ressemblent en rien aux autres lions. Oui, certains d'entre eux furent des mangeurs d'homme mais aucun ne tuait que pour le plaisir de tuer. Or, voici que la terreur s'abat sur une colonie africaine au point de croire que cette nouvelle race de lion pourrait être rien de moins que l'incarnation du démon. Deux hommes (Val Kilmer, Michaël Douglas) s'enfoncent dans la jungle pour tenter d'éliminer ces étranges bêtes dont les ravages freinent les ambitions du pays colonisateur. Mais ce qui ne semblait être qu'une vulgaire chasse aux félins prend une toute autre tournure quand les chasseurs eux-mêmes deviennent des proies... Que trouveront-ils dans l'épaisse végétation de la brousse: des bêtes, des démons ou peut-être bien un peu des deux...

G L'HOMME IDÉAL - Comédie de mœurs - Le matin de ses trente-cinq ans, Lucie entend son horloge biologique sonner l'alarme. Le soir même, elle annonce sa décision aux copines: elle veut un enfant. Pour cela, elle doit trouver un père. Piquée par le scepticisme de ses amies, elle font le pari de dénicher le candidat idéal en trois mois. Tout un défi, d'autant plus qu'elle vient d'être nommée rédactrice en chef du magazine de mode pour lequel elle travaille.

16 LA CORRECTION - Drame - Quatre hommes, victimes de sévices en école de réforme, imaginent un plan pour innocenter deux d'entre eux qui se sont fait justice en assassinant le plus cruel des gardiens de l'école.

16 MIGHTY DUCKS 3 - Comédie - Désireuse de gagner un tournoi important, une école de renom recrute les membres des Mighty Ducks pour donner plus de force à leur équipe de hockey. Malgré leur succès et leur réputation, on se rend vite compte que les nouveaux venus ne sont pas des sportifs du plus haut niveau, loin de là... En fait, leur entraîneur est si découragé qu'il ne veut rien de moins que de foutre ces nouveaux joueurs à la porte du collège. Gordon Bombay (Émilio Estevez), leur ancien entraîneur, prendra le dossier en main...

Débutant vendredi - RANÇON et L'ÉCOLE C'EST SECONDAIRE

14172

DÈS VEN. 08 NOV.
AU JEU. 14 NOV.

inéma Lumière
385, rte Cameron, Ste-Marie

Inf.: 387-7743
1-800-463-7743

PRIEZ POUR LES CHASSEURS.



VAL KILMER
MICHAEL DOUGLAS

LE FANTÔME ET LES TÉNÈBRES

digital

v.f. de The Ghost And The Darkness

TOUS
LES
SOIRS:
19h00
21h10

JOUR:
SAM.,
DIM.:
13h00
15h10

LES JEUDIS-CINÉMA
3,99\$

L'HOMME IDÉAL

Une COMÉDIE de
GEORGES MIHALKA

Avec
MARIE-LISE PILOTE

POUR UNE SEMAINE
SEULEMENT

TOUS
LES
SOIRS:
19h00
21h10

JOUR:
SAM.,
DIM.:
13h00
15h10



Dernière chance

BRAD PITT
KEVIN BACON
ROBERT DENIRO
DUSTIN HOFFMAN
JASON PATRICK

LA CORRECTION

version française de
SLEEPERS

16
ANS +

VEND.,
SAM.:
18h50
21h30

DIM. À
JEUDI:
19h30

WALT DISNEY Pictures presents

EMILIO ESTEVEZ

Dernière chance

03 LES MIGHTY DUCKS

Distributed by BUENA VISTA PICTURES DISTRIBUTION, INC.
© DISNEY ENTERPRISES, INC.



JOUR
SEUL.
SAM.,
DIM.:
13h00
15h10

La p'tite histoire

AVIS À NOS LECTEURS:

«Le texte que vous lirez n'a pas été écrit dans l'intention d'être imprimé. Les citations sont une transcription d'une discussion que notre père Normand a eu avec les dirigeants de Dumoulin lors de notre adhésion au groupe.

Nous vous proposons cette lecture dans le but de rendre hommage à nos parents. Nous contribuerons peut-être ainsi à démontrer à tous ceux et celles qui rêvent d'une telle expérience, qu'il est possible, avec de la détermination et de la ténacité, de se réaliser.

C'est un plaisir pour nous de partager avec vous l'histoire de 44 ans en électronique et des 30 ans d'existence de Normand Nadeau TV. Nous remercions, au nom d'Huguette et de Normand et en nos noms personnels, notre distinguée clientèle de nous avoir permis, au fil des années, d'écrire les pages de cette petite histoire.

Daniel et
Stéphane

30 ans
ça se fête!

«La petite histoire de Normand Nadeau TV a en fait commencé en 1950, soit quatre ans avant que la première image de télévision ne soit diffusée à Québec. Je débutais alors un cours par correspondance en radio à l'Institut Teccart. Une fois ce cours complété, j'ai entrepris mon cours en télévision pour devenir, en juin 1954, le tout premier diplômé en radio et télévision de ma région.

J'étais âgé de 20 ans, très dynamique et avec des projets plein la tête. Je venais d'ailleurs d'acheter, en avril, mes premiers téléviseurs noir et blanc de marque Rogers Majestic et Marconi grâce à l'aide de mon père, qui était électricien, et c'est alors que j'ai débuté dans la vente de téléviseurs.

Les premières images que nous avons captées sur notre télé noir et blanc provenaient de la ville de Portland, Maine, à savoir la station «WCSH-TV, channel 6, full power station 100,000 watts» comme elle s'identifiait à l'époque. Cinq soirs sur sept, on pouvait recevoir les émissions de cette station située à 250 milles de la région. Les débuts de la télé ont été très difficiles dans la vallée de la Chaudière puisque la première station québécoise que nous pouvions capter était «CFCM canal 4» de Québec, à 30 milles de la Beauce et qui diffusait à 1,200 watts de puissance.

En raison de notre situation géographique, nos antennes télé étaient très volumineuses et nous devions même parfois utiliser deux grosses antennes montées en tandem sur un mât de 40 pieds sur le toit de la maison pour obtenir une image souvent très «neigeuse». Par contre, sur les côtes, de chaque côté de la vallée, la réception était bien meilleure et les images étaient claires et sans neige avec de petites antennes.

Certains croyaient alors à l'époque que je vendais de mauvaises télés avec de mauvaises images alors que les vendeurs des côtes paraissaient beaucoup mieux aux yeux des clients. Malgré les problèmes que cette situation apportait au niveau des ventes, ma ténacité m'a toutefois permis de défaire ce mythe grâce à l'information que j'ai donnée à ma clientèle.

De 1954 à 1966, j'ai beaucoup œuvré à la vente de télés noir et blanc et surtout à l'installation d'antennes car le réseau du câble n'existait pas encore. C'est à

partir de 1966 que j'ai débuté la vente de téléviseurs couleurs et fondé Normand Nadeau TV enr., dont les locaux étaient situés dans le salon de la résidence familiale. Notre premier magasin a été érigé en 1971 à même notre demeure de Vallée-Jonction et il y avait un gros avantage à cela, soit le fait que mon épouse Huguette pouvait répondre et servir les clients lorsque j'étais parti pour le service ou pour installer des antennes. Huguette, qui venait parfois répondre aux clients avec notre petit dernier (Patrice) dans les bras, a été une collaboratrice très motivée et très importante dans le succès de l'entreprise.

Ce fut une belle époque puisque la télé couleur était une technologie nouvelle et qu'il était facile d'emballer les clients avec un essai de quelques jours à domicile. C'est d'ailleurs de cette façon que débutait souvent la vente de ces nouveaux appareils et de cette façon, le client est souvent devenu un ami. Encore aujourd'hui, 30 ans plus tard, je revois les enfants de nos clients venir chez nous à leur tour pour leurs achats. Nous avons toujours considéré le client à sa juste valeur et lui avons donné le service avec promptitude et gentillesse, ce qui a permis de nouer des liens que l'on retrouve que dans les campagnes ou les petites villes car les gens se connaissent bien et aiment à faire affaires avec ceux en qui ils ont confiance.

En 1976, Daniel, notre fils aîné, s'est joint à notre commerce après avoir suivi lui aussi un cours intensif à l'Institut Teccart. Son arrivée fut la bienvenue car les ventes et le service augmentaient. Daniel s'est avéré être un excellent collaborateur. Quatre ans plus tard, en 1980, Normand Nadeau TV enr. devenait Normand Nadeau TV inc. suite à l'incorporation de notre commerce alors qu'en 1984, nous procédions à l'ouverture d'un second magasin au 587 de la rue Notre-Dame nord à Ste-Marie. Daniel en devint le gérant et Stéphane, notre deuxième fils, s'est joint à l'équipe après deux ans de travail à Toronto.

Stéphane est devenu un excellent vendeur et un étalagiste hors-pair pour notre entreprise familiale et, entre temps, d'autres employés ont joint l'équipe: Marquis Vachon pour le service et l'installation de radios d'auto, François Faucher à la vente, Michel Bernard comme technicien, qui plus tard perdit la vie dans un accident de la route en allant travailler, et Pierre Cyr, qui a en-

des p'tits Nadeau

suite pris sa place comme technicien chef.

En juin 1987, nous avons procédé à l'inauguration de nos locaux actuels au 500 du boulevard Vachon nord à Ste-Marie, des locaux beaucoup plus vastes construits selon nos besoins. Depuis ce temps, trois nouveaux employés ont joint notre équipe, à savoir Michèle, l'épouse de Daniel, François Fontaine comme technicien et expert en audio ainsi que, tout récemment, Guillaume Boutin comme technicien en informatique.

Au fil des années, en plus de la vente d'appareils électroniques comme les téléviseurs, les magnétoscopes, les appareils audio, portatifs, les caméras vidéo, les fours à micro-ondes et les radios d'auto, nous avons également ajouté les services de vente et d'installation de téléphones cellulaires et de démarreurs à distance en plus de nos trois salles de cinéma maison et de notre tout nouveau département d'informatique. Notre devise n'a cependant pas changé, soit de recevoir nos clients avec le sourire, de bien les informer, de leur vendre l'appareil conforme à leurs aspirations et à leurs besoins et de leur donner l'excellent service auquel ils ont droit car nos clients sont toujours la raison d'être de notre commerce.

En octobre 1996, une autre page d'histoire des «p'tits Nadeau» a été écrite car nous avons uni nos forces avec une autre entreprise familiale, à savoir Dumoulin Électronique Informatique, qui fête elle aussi cette année une étape importante de sa croissance, soit son 50e anniversaire de fondation. Notre approche professionnelle et personnalisée associée à une politique de prix agressive sera notre passeport pour l'an 2000.»

«Nous remercions notre clientèle d'avoir écrit avec nous au fil de toutes ces années l'histoire de Normand Nadeau TV.»



*Huguette et Normand Nadeau
Fondatrice et fondateur de
Normand Nadeau TV inc.*

Photo: Quelque Chose de Différent

14020

Apprenez à vivre sur le BS

PAR LYNDA CLOUTIER

Dans la cour d'une maison délabrée en ville, deux couples d'assistés sociaux font découvrir leur quotidien entre le moment où ils attendent leur chèque, le reçoivent et le dépensent.

Riche un jour, pauvre 30 jours, tel est le slogan que les personnages de la pièce de théâtre BS ont adopté. Samedi prochain 23 novembre, ils s'arrêteront à 20 h à la polyvalente Benoît-Vachon de Sainte-Marie pour y présenter cette comédie dramatique.

Créée il y a dix ans, la pièce a été jouée presque 300 fois jusqu'à maintenant. Son auteur, Fernand Jacques, l'a écrite à la suite des observations qu'il a faites. Et si on rit, n'empêche que derrière les gags se cachent de petits et de grands drames humains.

Les personnes désireuses de partager un mois dans la vie de deux familles sur le BS peuvent se procurer des billets à l'entrée ou téléphoner au 935-3219. Le coût d'entrée est de 15 \$.



Marie-Claude Demers et Stéphane Truchon dans la comédie dramatique BS qui sera présentée le 23 novembre à Sainte-Marie.

FATIGUÉ, SURMENÉ, ÉPUISÉ...

À défaut des tropiques, on peut prendre un tonique! Alalfa Tonique Boiron, du soleil en bouteille

Ginseng et Eleutherococcus
Pour déborder d'énergie physique et intellectuelle.

Alfa et Avena Sativa
Pour mieux absorber et profiter des bienfaits des sels minéraux (silice, calcium, potassium, fer, phosphore) et des vitamines (C, PP, B1, B5, B6, B12).

Cyclamen et Kalium Phosphorium
Pour stimuler la mémoire et la concentration, et améliorer la qualité du sommeil.



Heures d'ouverture:

Lundi au vendredi: 9h à 21h
Samedi: 9h à 17h
Dimanche: 10h à 16h

LIVRAISON GRATUITE
387-3438

brunet

L'authentique...

Josée Roy, propriétaire
Galeries de la Chaudière,
Ste-Marie

12048

**MAINTENANT
OUVERT**

CORDONNERIE CLÉ-BEAUCE

À PLACE NAPERT III

1078, boul. Vachon N., Ste-Marie, Beauce, suite 705

418-387-4151

-Réparation de tous genres et vêtements

-Modification et Pose de zipper

-Bas de jeans-Modification

-Taille de clefs

-Teinture de souliers et manteaux

-Divers: ceintures, porte monnaie, sacs etc.



Ginette Bédard

**L'hiver s'en vient
c'est le temps de penser à ses bottes**

% SURPRISE

5% - 10% - 15% - 20% - 25%
- 30% - 40% sur réparation

Jusqu'au 30 novembre 96. Ne peut être jumelé à aucune autre promotion

Merci d'avoir confiance en nous

12066



Clément Gagné

Pour soulever
une porte de garage,
deux doigts suffisent!



Alain Gilbert
Votre expert en
portes de garage

Une mise au point
ne coûte que

59\$
ou moins
Pour un temps limité

Votre expert en portes de garage procède à une vérification en 10 étapes, fait les ajustements requis et lubrifie les coupe-froid ainsi que la ferronnerie. S'il faut changer des pièces, une estimation précise vous est remise avant le début des travaux.

S'il vous en faut plus, vous avez mis le doigt sur un gros problème.

Une porte de garage bien installée ne pèse que trois à quatre kilos à la levée. Pour la soulever, deux doigts suffisent. S'il vous en faut plus, un bon ajustement est nécessaire.

Pour en savoir plus, consultez:

LES INDUSTRIES R.G. INC.
72, Michener
St-Joseph QC G0S 2V0
Tél.: (418) 397-6787
Fax: (418) 397-4217

**GARAGA
EXPERTS**
Toujours bien fait!



METRO LABONTÉ

Troisième meilleur au Canada!



Les membres du conseil d'administration du supermarché Métro Labonté exposent fièrement leurs prix. De gauche à droite: M. Alain Labonté, directeur administratif et gérant d'épicerie; Mme Maryse Labonté, directrice générale; Mme Armelle Labonté, propriétaire et M. Fabien Labonté, directeur administratif et gérant du personnel.

C'est le 27 octobre dernier, au Convention Center de Toronto que le supermarché Métro Labonté de Ste-Marie a remporté la médaille de bronze pour tout le Canada dans la catégorie des épiciers de surfaces moyennes. C'était alors la 27^e édition du concours «ÉPICIERS INDÉPENDANTS DE L'ANNÉE», organisé par la fédération canadienne des épiciers indépendants.

La catégorie des surfaces moyennes, dont la superficie «vendante» est comprise entre 10 000 et 20 000 pieds carrés, comptait cette année, pas moins de 250 participants.

De plus, Métro Labonté s'est vu attribuer pour une deuxième année consécutive, le prix régional du Québec.

Le supermarché ne cesse d'améliorer ses performances: l'an dernier, il s'est classé parmi les six finalistes canadiens. En 1994, il a mérité l'épingle d'or pour ses trois mérites annuels successifs.

Aussi, Métro Labonté risque fort de remporter l'épingle de diamant pour six mérites consécutifs en 1997.

Selon la directrice générale, madame Maryse Labonté, «Cette réussite n'est pas le fruit du hasard: elle résulte d'un effort collectif de la part des employés comme de la direction, afin d'offrir un produit sans cesse amélioré. Métro Labonté doit aussi une fière chandelle à ses nombreux clients: leur fidélité est un élément indéniablement relié à ce succès.

D'ailleurs dans notre lutte incessante vers la «perfection», le but visé est en premier lieu la satisfaction d'offrir à notre clientèle ce qu'il y a de mieux».

BLANCHETTE VACHON

Comptables agréés
Conseillers en administration

FÉLICITATIONS À VOTRE ÉQUIPE!

Sainte-Marie
(418) 387-3636

Saint-Lambert
(418) 889-9807

Charny
(418) 832-6155

B.V.S. Informatique

Conseillers en informatique
Traitement de données

12238

Saint-Joseph veut créer un fonds industriel

PAR LYNDA CLOUTIER

L'Association de gestion et de développement industriel (AGDI) de Saint-Joseph vise à se doter d'un fonds industriel d'un minimum de 50 000 \$.

L'organisme, dit l'un de ses porte-parole, le conseiller Michel Cliche, a l'intention de solliciter la participation d'organismes tels que la Société de logements de Saint-Joseph, une association qui avait été créée il y a plusieurs années pour venir en aide aux plus démunis. La Société est aujourd'hui inactive, mais il lui reste 17 000 \$ dans ses coffres.

L'AGDI compte sur la collaboration du milieu afin de diversifier ses sources de financement et soulager un peu la Ville qui pourrait adopter un budget plus austère en 1996. Il n'est quand même pas exclu qu'on sollicite la participation financière du conseil municipal et celle de la Caisse populaire qui, d'ailleurs, ont aidé l'AGDI le printemps dernier.

Crédit de taxes

Lors de sa dernière assemblée, le conseil a mentionné qu'il entendait créer un programme de subvention sous forme de crédit de taxes pour les nouvelles entreprises. Une aide semblable est déjà en vigueur pour les secteurs résidentiel et commercial.

Pour l'instant, trois projets d'implantation d'entreprises sont à l'étude. L'un d'eux pourrait se concrétiser au printemps; il concerne

la relocalisation d'une entreprise qui embauche une dizaine de personnes. Les deux autres projets dont l'un impliquerait la création

d'une certaine d'emplois ne sont pas assez avancés pour qu'on puisse parler d'une réalisation possible.

Quoi faire face aux Témoins de Jehovah ?

(P.B.) Spécialiste des Témoins de Jehovah, l'abbé René Roy prononcera une conférence en deux volets à l'église de Ste-Marie les 13 et 20 novembre prochains.

Qui sont les Témoins de Jehovah ? Que croient-ils et comment fonctionne leur organisation ? Comment réagir face à eux ? Voilà le genre de questions aux-

quelles s'efforcera de répondre l'abbé Roy.

Prêtre du diocèse de Québec, l'abbé René Roy a publié il y a quelques semaines un essai intitulé Les Témoins de Jehovah-Entrée facile, sortie difficile. Pendant des mois, il a fréquenté une Salle du Royaume. L'entrée est libre pour ces deux soirs de conférence qui débiteront à 19h30.

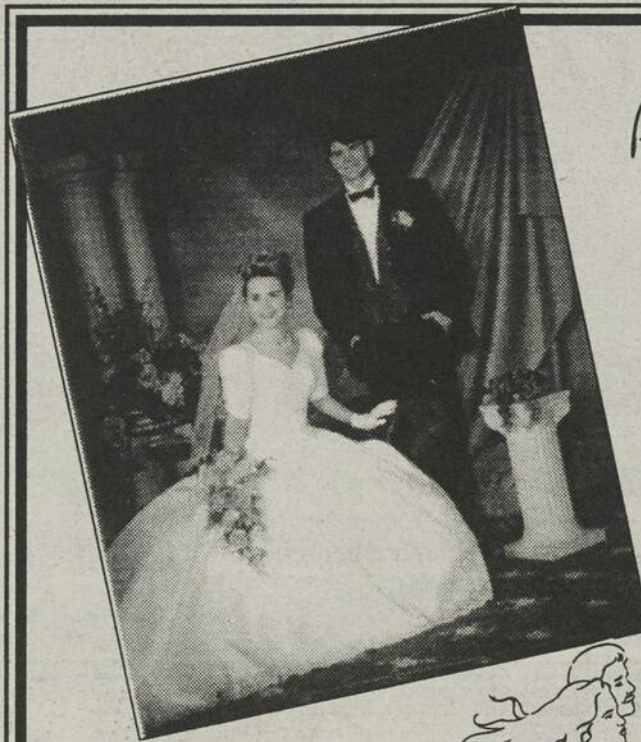

Profitez de cette journée mode et mariage et découvrez tout ce que l'image peut immortaliser

Jacques Plante

"Maître photographe"

"Vous servir est un plaisir"

931, des Érables nord, St-Lambert 418-889-0354

14050

Carnet d'affaires

DENTISTES

Clinique dentaire
LUC BRETON

802, 10e Avenue Nord
East-Broughton
Station
Beauce-Nord, Qué.
G0N 1H0

Heures
d'ouverture:
Lundi-Merc.
12h00 - 22h00
Mardi-Jeudi
9h00 à 18h00

(418) 427-2528

DIVERS

ALAIN LABBÉ

- Sur informatique ou non
- Remise gouvernementale & paie
- Fermeture de mois et d'année
- Offre de cours de base
en comptabilité

TENUE DE LIVRES

Diplômé universitaire & 7 années d'expériences

74, Route Kennedy, Vallée-Jonction,
(418) 253-5172

14096

Le carnet d'affaires
Le meilleur moyen de vous faire connaître

LÉON FORTIER, CGA

Comptable général licencié

Tring-Jonction 426-2628
East-Broughton 427-3250
Thetford-Mines 338-5239

12007

Jean-StePhane

Photographe

Vachon

x Portrait x Mode
x Commercial x Mariage

Saint-Joseph-de-Beauce
418 397-5000

Jerome Doyon



Joey

RÉFRIGÉRATEUR-CUISINIÈRE-LAVEUSE-SÈCHEUSE

SERVICE de
LAVEUSES
AR-RO inc.

RÉPARATION
D'ÉLECTROMÉNAGERS

• ACHAT et
VENTE •

Travail garanti
Paul Roy
220, Fleury, St-Joseph

vente de
pièces
de
toutes
marques **397-6430**

LAVE-VAISSELLE-CONGÉLATEUR-MICRO-ONDES

RÉFRIGÉRATEUR-CUISINIÈRE-LAVEUSE-SÈCHEUSE

Licette Gilbert
M.P.A.

Maître photographe agréée
**Quelque Chose
de Différent**

53, Notre-Dame, STE-MARIE
386-3686 (FOTO)

12008



Guy et
Marie-Josée

Maintenant
à Ste-Marie

au 702, Boul. Étienne Raymond
(rue face à la polyvalente)
387-1806

12008

Votre photographe

Nancy Bouchard, mpa

La vie à deux



L'occasion de préparer le grand jour

St-Bernard sera l'hôte samedi prochain d'une journée Mode et Mariage.

Cette journée sera l'occasion de retrouver sous un même toit toute l'information nécessaire à la préparation d'un mariage. Les visiteurs pourront puiser de multiples renseignements auprès de la vingtaine d'exposants qui auront dressé leur stand à la salle municipale.

Le Salon sera ouvert de 13h à 22h. Il y aura de l'animation musicale et un service de restauration sur place. En soirée, six commerçants s'uniront pour présenter un défilé de mode à 20h30. Le coût d'entrée est de \$6.



Afin que sa robe conserve toute sa splendeur, la nouvelle mariée se doit de la faire nettoyer par des professionnels et de l'entreposer avec grand soin.



Journée Mode et Mariage

Le samedi 16 novembre '96

Centre communautaire de St-Bernard de 13h à 22h

Spectacle musical p.m.

À
gagner
1500\$
en
prix

- Bijouterie Clermont Labrecque
- Boutique Carmen
- Boutique Gisèle Carrier
- Boutique Madeleine
- Choix de la Mariée
- Disco Club Animation
- Jacques Plante, photographe



- Quelque Chose de Différent
- Mar-Lou Fleuriste
- Mary Kay
- Michel Bourget, photographe
- Notaire Guylaine Marcoux
- Temps d'une pause

Défilé de mode à 15h30 et 20h30

avec une agence de mannequins professionnels

Inf.: (418) 227-6119 / 418-475-6222

Entrée: 6.00
Gratuit pour les enfants de moins de 13 ans

Plus que jamais
c'est un
rendez-vous...



(418) 253-5527

Les dernières nouveautés pour les mariés et son cortège

Mar Lou

fleuriste

Spécialités:
Bouquets, diadèmes, divers accessoires

(418) 475-6222

Le Choix de la Mariée

- Robes de mariées et accessoires (possibilité de location)
- Décoration d'église et de salle
- Faire-part

Pour rendez-vous (418) 397-5551
1601. rte Kennedy S. St-Joseph

Faites de votre mariage un succès...

Présent à la Journée Mode et Mariage

MODE XAVIER

(418) 387-4560

Location de tuxedo
Mode et chaussures masculines

Le Jardin d'Andrée-Anne



FLEURISTE & DÉCORATRICE D'INTÉRIEUR

502, Breton Sud, C.P. 133, St-Bernard (Qué.) G0S 2G0
(418) 475-4585

Collaboration:

MEUBLES NAPERT LTÉE

SUR PRÉSENTATION DE CE
COUPON OBTENEZ
1\$ de RABAIS

SUR LE PRIX D'ENTRÉE
1 coupon par personne

Production

Patrick Gravel

P

SUZUKI

.MC

Présentation MODÈLES

Dimanche le 17

de 13h à 17h

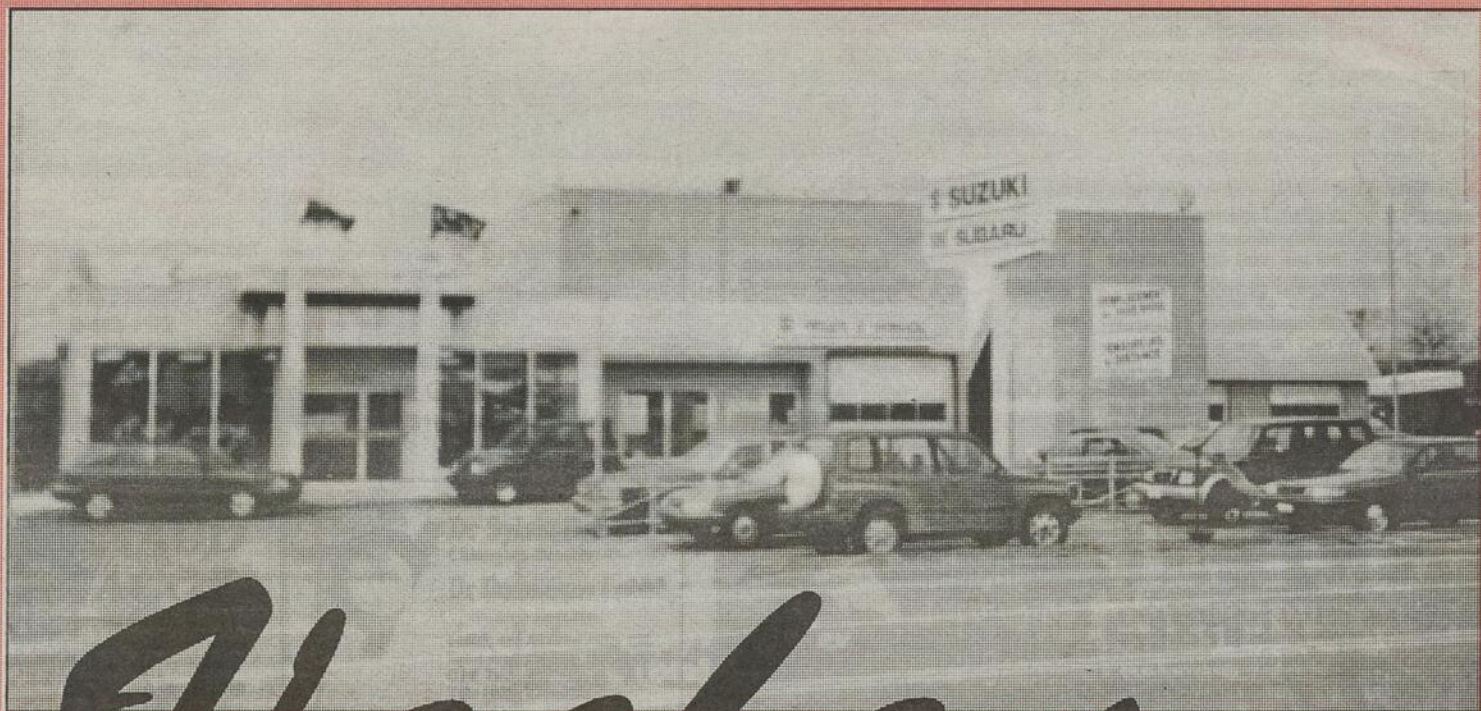

Vachon



SUZUKI

Qui la conduit la recommande

1093, Boul. Vachon Nord, Ste-Marie 387-7510

1997 novembre



SIDEKICK SPORT

Imité par la compétition... mais jamais égalé et beaucoup moins cher.

P.S. Un léger goûter sera servi



Il me fait plaisir de vous convier à notre présentation des tous nouveaux modèles 1997 de SUZUKI.

Reconnu pour sa qualité mécanique et ses bas prix, Suzuki vous invite maintenant à venir découvrir le charme de ces véhicules...

C'EST UN RENDEZ-VOUS!

14100

Venez assister à

l'arrivée des nouveaux
MODÈLES

SUBARU '97

Dimanche 17 novembre

de 13h00 à 17h00



Dont les toutes nouvelles
OUTBACK LIMITED • OUTBACK
SPORT • LEGACY GT • IMPREZA
BRIGHTON



Vachon

 **SUBARU**
L'attraction intégrale™

1093, Boul. Vachon N. Ste-Marie **387-7510**

Noir Silence conquiert Ste-Marie et le Québec

PAR LYNDA CLOUTIER

À peine 24 heures avant le Gala des Félix, Noir Silence se produisait à Sainte-Marie samedi dernier. Pas étonnant que le groupe rock ait conquis ses spectateurs mariverains puisque le lendemain, c'est tout le Québec qui rendait hommage à la formation beauceronne.

Le Comité de spectacles avait misé juste en invitant Noir Silence.

La salle bondée était en grande partie occupée par un public jeune qui n'a pas hésité à danser, à chanter et à se masser juste devant la scène pour mieux s'imprégner de la musique du groupe.

Il faut dire que le spectacle des cinq Beucerons est à point: ils ont une présence sur scène digne de tout bon rocker, ils savent communiquer avec leur public et leur musique tient en haleine.

Le professionnalisme de ce jeune groupe, toute la communauté artistique l'a reconnu dimanche dernier quand Noir

Silence a décroché les trois Félix pour lesquels il était en nomination. Le groupe a été consacré «groupe de l'année», «révélation

de l'année» et il a aussi obtenu le prix du «disque rock».



Noir Silence à Sainte-Marie, un spectacle à faire dresser les cheveux sur la tête !

SERVICE ELECTRONIQUE TALON ENR. Ste-Marie

112, rue Morin, Scott-Jonction - Tél.: 386-3092 - autoroute 73
Dépositaire et centre de service Zenith rue Drouin(D7)
Venez voir nos cinéma maison PIONNER rue Morin St-Isidore

	ZENITH 29" STÉRÉO 27" visible Télécommande - Menu à l'écran Garantie 36 mois pièces et main-d'œuvre	529⁹⁵	
	VIDÉO ZENITH 4 TÊTES vidéo VHS 4 têtes Télécommande - Menu à l'écran - Tête auto-nettoyante - Programmation - 8 émissions / 1 an Garantie 12 mois pièces et main-d'œuvre	259⁹⁵	

ZENITH CAMERA VHS-C
Caméra VHS-C - Adaptateur VHS - Zoom 12X - Effets spéciaux - Tête auto-nettoyante
Garantie 12 mois pièces et main-d'œuvre
649⁹⁵

ZENITH 14" COULEUR
13" visible Menu à l'écran Télécommande - Mirrolier
Garantie 36 mois pièces et main-d'œuvre
249⁹⁵

52014

T.V. - Vidéo - Caméra - Mini-chaîne - Cinéma maison
Livraison GRATUITE - Réparation toutes marques - Estimation GRATUITE à l'atelier - Travail GARANTI

Avis de convocation

Assemblée générale annuelle

La Caisse populaire invite ses membres à une assemblée générale annuelle qui se tiendra à la date, à l'heure et au lieu indiqués ci-dessous.

Les membres pourront alors prendre connaissance du rapport annuel, fixer le rendement des parts permanentes, répartir les trop-perçus le cas échéant, élire les membres dirigeants et prendre toute autre décision qui leur est réservée. Une période de questions est également prévue.

Lors des élections, une candidature ne pourra être proposée à l'assemblée que si un préavis, signé par un membre et contresigné par les personnes candidates, a été donné dans les délais et selon les règles affichées à la caisse. Les membres seront appelés à se prononcer sur l'adoption de deux règlements relatifs aux parts permanentes, soit:

- un règlement autorisant l'émission de 20,000 parts permanentes de 10\$ chacune pour un montant maximal de 200,000\$.
- un règlement autorisant l'émission de 859 parts permanentes de 10\$ chacune pour un montant maximal de 8590\$, afin de permettre aux membres qui le désirent de participer au «Réinvestissement des intérêts en parts».

Ces projets de règlements prévoient notamment les privilèges, droits et restrictions relatifs à ces parts ainsi que les conditions particulières à leur souscription.

Tous les membres de la caisse sont cordialement invités à participer à cette assemblée. Ils peuvent obtenir gratuitement une copie des projets de règlements en s'adressant à la caisse pendant les heures d'ouverture.



Caisse populaire
Desjardins de
Sainte-Marguerite

Lieu: Salle municipale de
Sainte-Marguerite
Date: 26 novembre 1996
Heure: 20:00 heures
Signé le 7 novembre 1996
Marguerite Parent,
secrétaire

VENTE DE FERMETURE

Vêtements mode pour dames

TOUT DOIT PARTIR!

NOUS FERMONS SAMEDI 16 NOVEMBRE à 17h00

LIQUIDA-MODE

176, Notre-Dame, Ste-Marie de Beauce

Heures d'ouverture:

Lundi-Mardi-Mercredi: 9h30 à 17h30

Jeudi-Vendredi: 10h00 à 21h00

Samedi: 9h00 à 17h00

Les spécialistes du Centre *Fusion Santé* vous parlent...

Masso-kinésithérapie

Par: *Martin Lessard*
Masso-kinésithérapeute

La kinésithérapie



Le kinésithérapeute vise à soulager les douleurs musculaires et les raideurs articulaires souvent dues à des défauts de postures, à des gestes brusques, à des chutes, coups, accidents et même au manque d'activité physique.

Le massage constitue habituellement le préliminaire à toute autre méthode grâce à la vaso-dilatation que le massage entraîne, à l'assouplissement des tissus profonds et à la disparition des oedèmes.

L'hydrothérapie constitue un des adjuvants extrêmement utile, permettant et facilitant considérablement la rééducation musculaire et articulaire.

Enfin le réentraînement à l'effort constitue le complément indispensable de toute rééducation importante et permet de remettre le sujet en bonne condition physique.

Sur rendez-vous: 387-3932
450, boul. Vachon Nord, Ste-Marie

12230

Massothérapie

Par: *Sylvie Bolduc*,
inf. praticienne en
massage

Massage sur chaise



Le massage sur chaise est un massage qui s'effectue sur une chaise conçue spécialement pour recevoir confortablement les différentes manoeuvres du thérapeute. Ces manoeuvres qu'on appelle «accupression», s'effectuent principalement aux régions cervicale, dorsale et lombaire.

D'une durée de 30 minutes, le massage s'effectue directement sur les vêtements. Vous sentirez les bienfaits des manoeuvres car elles libèrent les noeuds, les tensions musculaires et énergétiques.

L'ergonomie de la chaise permet de recevoir en toute sécurité les femmes enceintes ou les personnes plus âgées.

Pour tous ceux ou celles qui veulent débiter la journée du bon pied, nous offrons le forfait «Réveil-matin» qui comprend une séance de massage sur chaise et croissant - café - journaux dès 7 heures 30 (sur rendez-vous). Quelle belle façon de commencer la journée en pleine forme!

Au Centre, Sylvie Bolduc et Lyne Cliche seront heureuses de vous recevoir et vous faire profiter des bienfaits du massage sur chaise.

À bientôt!

Sur rendez-vous: 387-3932
450, boul. Vachon Nord, Ste-Marie

12233

Naturopathie

Par: *Michèle Guay*,
naturopathe

Qu'est-ce que la naturopathie



La naturopathie est une approche alternative qui vise à équilibrer les fonctions de l'organisme par le biais des facteurs naturels de la santé. Le rôle d'un(e) naturopathe est d'établir un plan de santé personnalisé avec l'aide d'une alimentation équilibrée, voire même l'utilisation de vitamines, minéraux, plantes, oligo-éléments, hydrothérapie, exercices physiques, etc.

On peut prévenir, soulager et même guérir des maladies telles que l'arthrite, les rhumatismes, les affections de la peau, la fatigue chronique, l'irritation de l'intestin, les gripes à répétitions, etc.

Chez les enfants, la naturopathie s'avère d'une aide précieuse, car sans effets secondaires indésirables elle permet de renforcer l'immunité de façon remarquable. Rappelez-vous que la surconsommation de sucre raffiné provoque, chez les enfants, une grande irritation du système nerveux, ce qui amène très fréquemment un déficit d'attention à l'école. Les fruits ont un sucre facilement assimilable par l'organisme. Ils donnent de l'énergie sans irriter le système nerveux alors pourquoi ne pas choisir ce qu'il y a de mieux pour eux!

À noter: j'offrirai un atelier conférence sur les enfants et les soins de santé naturels au Centre Fusion Santé le 7 décembre à 13 h. Vous devez réserver votre place.

Sur rendez-vous: 387-3932
450, boul. Vachon Nord, Ste-Marie

12234

Reiki

Par: *Jacques Fiset*
Praticien Reiki

Qu'est-ce que le REIKI



REIKI est un mot japonais qui signifie: «L'énergie vitale universelle», c'est cette énergie qui est quotidiennement autour de nous. Le système «usui» est né dans les années 1800 de l'expérience du docteur japonais Mikao Usui qui, suite à une demande de ses étudiants et un jeûne prolongé, reçut une méthode de guérison fondée sur des enseignements bouddhistes anciens, écrits en sanskrit. Il passa le reste de sa vie à pratiquer et à enseigner cette méthode de guérison naturelle qui comprend une initiation à cette énergie vitale universelle et à la façon de la transmettre par imposition des mains.

Quand un traitement REIKI est donné, il procure de l'énergie au corps physique au mental et à l'esprit. Il accélère la capacité du corps à guérir ses problèmes physiques et rend le mental et l'esprit capable de comprendre par lui-même les causes de ses douleurs et maladies. En outre il rend conscient de la nécessité de prendre la responsabilité de s'occuper de sa santé. Je vous invite donc à venir vivre cette expérience par vous-même.

Sur rendez-vous: 387-3932
450, boul. Vachon Nord, Ste-Marie

12228

La visualisation créatrice

Par: *Marie-Thérèse Beaulieu*,
psycho-medium

La visualisation créatrice



Qu'est-ce que visualiser? C'est se représenter mentalement quelque chose. Rendre visible une idée, un concept, une solution, une guérison même à partir des forces de l'imaginaire.

Le matériel de base de la visualisation est constitué d'un inventaire, toujours inachevé, puisé dans le monde symbolique. C'est ce carrefour de tout le psychisme humain, où se rejoignent l'affectif et le désir, le connu et le rêvé, le conscient et l'inconscient.

Visualiser éveille les perceptions d'une dimension, trop souvent négligée, en tout être: son expression intuitive.

Tout est signe et tout signe est porteur de sens. Mais nous n'en percevons d'habitude que la surface. En dévoiler le mystère donne les directions possibles d'une recherche, il suggère, il n'impose pas. Une voie de communication s'ouvre alors entre le sens caché d'une expression et la réalité secrète d'une attente.

Visualiser permet de déchiffrer et maîtriser un destin qui vous échappe à travers les obscurités qui l'entourent.

Comme un fil d'Ariane, laissez-vous guider, par la visualisation, dans l'inconnu et à l'infini. Et vivez vos rêves!

Sur rendez-vous: 387-3932
450, boul. Vachon Nord, Ste-Marie

12231

Oligo-thérapie

Par: *Lysianne Thibodeau*,
phytothérapeute

Les sels minéraux et les oligo-éléments dans la vie cellulaire



Les sels minéraux dont une grande partie est soluble dans l'eau circulent dans le sang sous forme d'ions. L'organisme exerce ainsi un choix dans la conservation de ces minéraux et les élabore dans le but de préserver la santé.

Certains minéraux bien déterminés se combinent entre eux pour former par exemple: les os, les dents, les cheveux, les tissus. D'autres servent à la synthèse d'hormones au niveau des glandes endocrines.

Le chrome, par exemple, de par sa constitution joue un rôle de stimulateur de l'activité de l'insuline qui est nécessaire à la formation du glucose, donc la production de l'énergie. Il régularise le taux de sucre dans le sang et agit positivement sur la circulation sanguine. La carence entraîne arthérosclérose, l'intolérance du glucose chez les diabétiques, hypoglycémie...etc. Le cobalt, une autre substance minérale qui en soit joue le rôle important de régénérer les globules rouges de notre sang. Souvent les gens déficients en fer le sont parce qu'ils sont surtout déficients en cobalt. Parce que ce dernier participe au métabolisme du fer dans notre organisme. Il existe beaucoup de minéraux et oligo-éléments qui sont très importants à la santé. Mais notre organisme est si intoxiqué qu'il ne parvient pas à les métaboliser normalement. Selon toute apparence l'alimentation conventionnelle ne nous fournit pas suffisamment de sels minéraux et oligo-éléments pour assurer un haut niveau de santé.

Faites tester les oligo-éléments et minéraux dont vous avez besoin.

Sur rendez-vous: 387-6898
450, boul. Vachon Nord, Ste-Marie

12232

ANT. LABBÉ

INC.
Pontiac • Buick • Cadillac • GMC
La distinction... notre vision!

46, rte 173, Vallée-Jonction
253-5451 387-5858

LAVE-AUTO PERREAU ENR.

Martine Simard, prop.



222, rue Principale,
Vallée-Jonction
253-6160



Pierre Turmel Construction Inc.

Entrepreneur général
Commercial - Résidentiel - Rénovation

Distributeur d'aspirateur
central
DUO VAC inc.

Fabrication à notre usine:
- Armoires et meubles sur
mesure

502, des Pins, Vallée-Jonction 253-6212 / 253-6400

Garage Henri-Louis Labbé

Réparations générales

Système électrique - Carburateur - Freins
Anti-rouille

Vallée-Jonction (418) 253-5397

LA COUTURIÈRE ET



Confection et réparation

Nathalie Forgues, propriétaire

234, rue Cloutier, Vallée-Jonction - 253-5137



SKI BAZAR

Samedi (10h à 16h)
Dimanche (12h à 16h)
9-10 et 16-17 novembre

- Vente d'équipement de ski en très bon état
- Achetez votre billet de saison pendant le Ski Bazar et courez la chance de vous faire rembourser la valeur de ce dernier
- Inscription aux cours de groupe

Dimanche 24 novembre:

Déjeuner Bénéfice des administrateurs

Un seul tarif pour votre billet de remontée:

6.95\$ (en journée: samedis et dimanches)

4.95\$ (en soirée: vendredis)

À noter: Le BAR (2e étage) sera ouvert à compter du 14 novembre tous les jeudis, vendredis, samedis et dimanches.

Karine Gagnon et Kim Paquet vous accueilleront

536, Chemin de l'Écore S., Vallée-Jct - 253-5050

VALLÉE-JONCTION ... PLUS

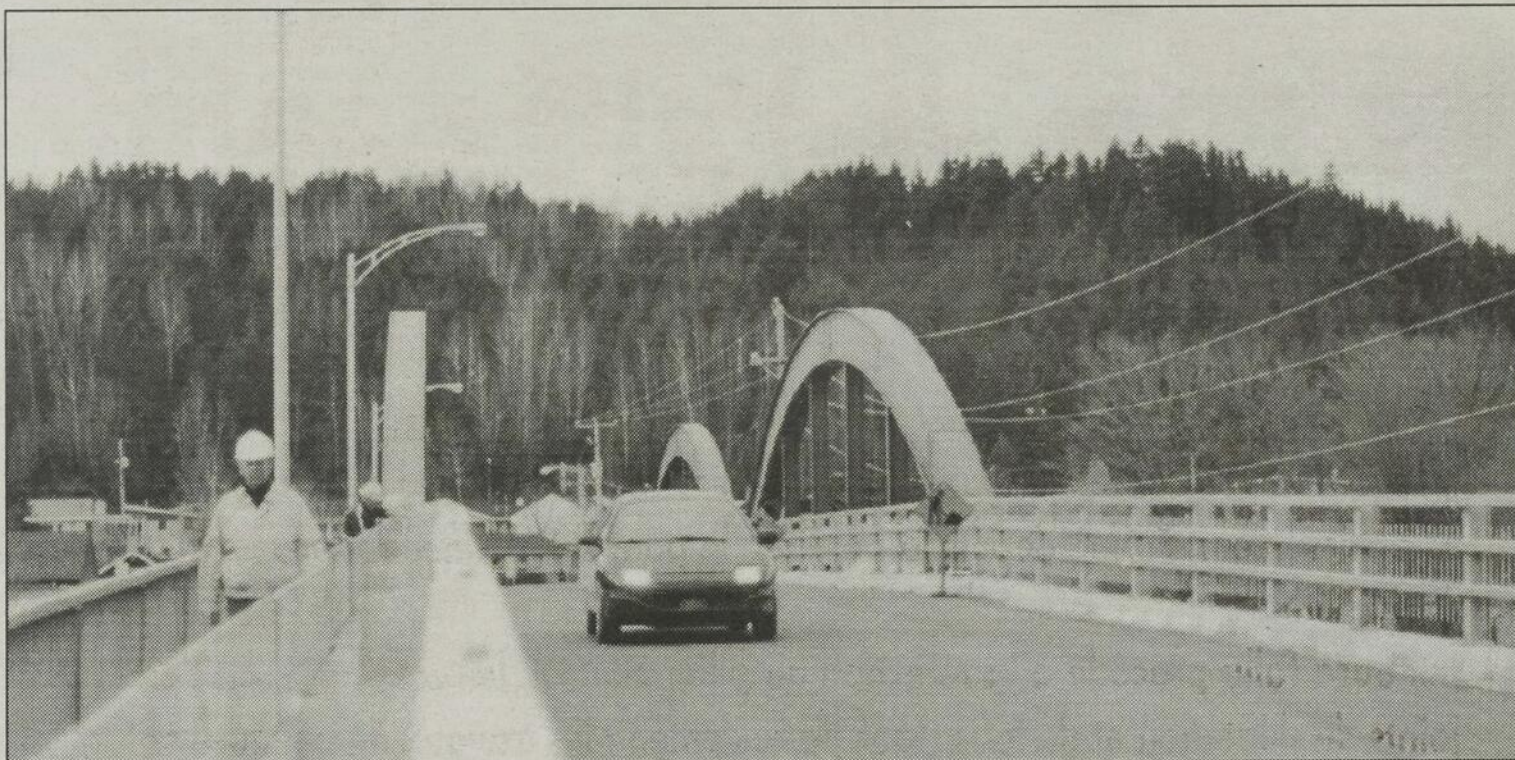

Les ponts de Vallée-Jonction ont toujours traversé l'histoire de la municipalité.

- 1909:

Là nouvelle municipalité ne cesse de s'agrandir; un premier pont pour voitures (pont couvert en bois) est érigé à l'emplacement du pont actuel, donnant ainsi accès aux 2 rives de la municipalité de L'Enfant-Jésus (Vallée-Jonction). Des quais de bois et de pierres sont construits en amont vis-à-vis chaque pilier du pont pour servir de brise-glace: ceux du pont étant alors des cages de bois remplies de roches.

- 1917:

C'est un 31 juillet 1917 que survient la plus dévastatrice inondation dans toute l'histoire de la Beauce. Aucun pont ne peut résister aux forts courants de la Chaudière, emportant tout sur son passage y compris le pont ferroviaire du Québec Central et le pont couvert, tous deux situés à Vallée-Jonction. Faits de 2 travées, la première s'échoue dans les fonds de Vallée-Jonction et la seconde descend la Chaudière jusqu'à percuter le pont de fer de Sainte-Marie, qui s'écrase lui aussi au fond de la rivière.

Quelque temps après débute la construction d'un nouveau pont couvert pour voitures, toujours au même endroit. Encore aujourd'hui, on peut apercevoir une partie des anciens piliers servant de brise-glace.

- 1938:

Un incendie détruit de fond en comble le pont de bois. En l'espace de quelques minutes, toute la structure faite entièrement de bois est enflammée.

- 1939:

Vallée-Jonction s'enorgueillit d'un nouveau pont routier. Cette fois-ci fait de 2 travées d'acier, il ne fait aucun doute qu'il est là pour longtemps. On prépare ensuite sa bénédiction, prévue pour le 3 septembre. À l'occasion de la fête, le pont est illuminé une partie de la nuit.

- 1996:

Une complète restauration du pont routier est obligatoire. Le pont du chemin de fer de Québec Central (fermé à la circulation ferroviaire) est la solution révisée pour détourner le trafic routier. Suite aux nombreuses démarches faites depuis plusieurs années par M. Jean-Marc Giguère d'Express Marco d'East-Broughton, de vouloir sauver le réseau ferroviaire sur notre territoire, c'est en bonne partie grâce à lui si le pont ferroviaire de Vallée-Jonction a pu être utilisé en 1996. Sûrement que dans son acharnement constant, ce lien temporaire n'aurait pu être emprunté, considérant qu'il serait probablement déjà démolé aujourd'hui.

DOCUMENT D'ARCHIVES PRÊTÉ:

- 3 sept. 1939: Bénédiction du pont de L'Enfant-Jésus. (Archives: Centre d'interprétation ferroviaire de Vallée-Jonction)

COUPONS
O. Cloutier inc.
Draps doux
Douillettes

SANS TAXES

sur tout, tout, tout en magasin

- Peinture Bétonel
- Lingerie de marque "Bobette" 0 à 16 ans
- Nouveau: Parons "New Look"
- Piqué à douillette
- Douillette
- Draps doux
- Accessoires de couture
- Poles à rideaux
- Fil à broder
- Teinture Dylon
- Nappes en plastique au mètre
- Coussins
- Bricolage
- Patronthèque • Etc.

209, rue Cloutier
(près de l'église)
Vallée-Jonction - 253-5363

364, boul. Vachon Sud
(face au Québec-Téléphone)
Ste-Marie - 387-4665

ACCESSIBLE QUE JAMAIS!

Le pont de Vallée enfin rouvert à la circulation

Le pont de Vallée-Jonction avait inévitablement besoin d'une bonne cure de rajeunissement. Fermé depuis la mi-août, le pont est maintenant ouvert à la circulation.

Il aura fallu procéder à la réfection du pilier central, le remplacement des joints de dilatation et de la surface de roulement; les travaux de peinture se poursuivront jusqu'à la mi-novembre.

On estime globalement le coût de la réfection à près de 847 000\$.



Pont du chemin de fer de Québec Central ayant servi durant la période de rénovation.



256, Principale
Vallée-Jct
Tél.: 253-5413
Fax: 253-5155



Clinique d'acupuncture de Vallée-Jonction

CAROL RUEL, acupuncteur
Registre des acupuncteurs de la Corporation professionnelle des
médecins du Québec
285, Principale, Vallée-Jonction - 253-6100



Maison funéraire Nouvelle Vie inc.

- Pré-arrangement
- Pierres tombales
- Arrangements floraux
- Cartes de remerciement
- Columbarium
- Laboratoire sur place
Ste-Marie Vallée-Jct St-Joseph
387-4400 253-6208 397-4000



Clinique Dentaire Vallée-Jonction

Stéphane Huppé / Guylaine Gourde
306, rue Principale, C.P. 623
Vallée-Jonction - 253-5567



Alignement et balancement
Vente de PNEUS neufs et usagés
284, rue Principale, Vallée-Jct
Tél.: 253-5431

Tél.: (418) 253-5053
Cell.: (418) 386-6060



TRANSPORT ALAIN LATULIPPE INC.

Vente et transport de gravier
Vente et épandage de chaux agricole

707, chemin de l'Écore
Vallée-Jonction



Tél.: (418) 253-6101

HERVÉ GENDRON Inc.

ENTREPRENEUR ÉLECTRICIEN
Résidentiel - Commercial - Industriel

432, Chouinard, Vallée-Jonction

RÉSERVEZ LE VÔTRE DÈS MAINTENANT ET
SAUVEZ LA TPS

SCIERIE CLI-BOIS

198, du Moulin,
Vallée-Jonction 253-5425

Vente et *location d'abris
d'autos démontables en bois

6' x 10' x 16'
6' x 10' x 20'
ou plus selon vos besoins

*Livré, installé, démonté

- Service de sciage de billots, bois de construction
- Clôtures, articles décoratifs extérieurs



GRAVIÈRE GIGUÈRE

201, Rte Kennedy
Vallée-Jonction

EXCAVATION AVEC LAZER.
TRANSPORT: GRAVIER, SABLE,
DÉBLAIEMENT DE NEIGE.

Victor Giguère
propriétaire
Tél.: (418) 253-5562

Vallée invite les familles à s'intégrer au livre du centenaire

PAR LYNDA CLOUTIER

Le comité du livre du centenaire de Vallée invite les familles à réserver un espace à l'intérieur du volume qu'on compte lancer à l'automne 1997.

Le responsable des pages de

familles, M. Guy Laliberté, s'est entouré d'une équipe de 36 personnes. Leur rôle consistera à visiter chacun des 697 foyers de la municipalité durant les mois de novembre et de décembre puis à recueillir le matériel (photos et texte de présentation) avant la fin du mois de février 1997.

«Nous souhaitons que les jeunes couples fassent eux aussi le portrait de leur famille. Souvent, ils croient qu'ils n'ont pas leur place dans ce genre de livre, mais cela s'avère faux. Dans 50 ou 100 ans, ce sont ces gens qui feront partie de l'histoire locale», explique M.Laliberté.

Deux choix s'offrent aux familles; elles peuvent opter pour une demi-page ou une page entière. Les coûts sont respectivement de 100 \$ et de

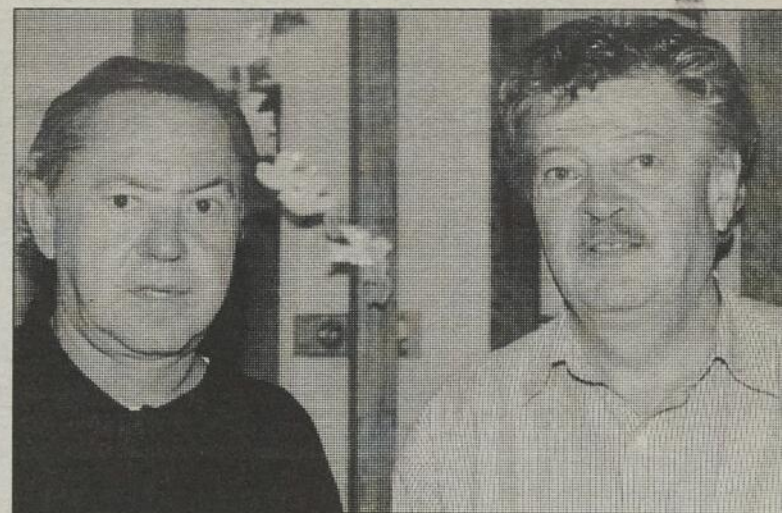

Deux des membres du comité du livre du centenaire de Vallée: M. Guy Laliberté, responsable des pages de familles et M. Paul-Marcel Nadeau, président.

115 \$, ce qui inclut la remise d'un livre.

l'historique de la municipalité est terminée.

Le projet avance

Constitué de huit personnes, le comité du livre a déjà amorcé le travail de rédaction. Le président, M. Paul-Marcel Nadeau, explique que la première partie relatant

Les gens qui ont en leur possession des informations ou des photos susceptibles d'intéresser le comité de rédaction peuvent communiquer avec M. Nadeau.

BFGOODRICH PNEUS D'HIVER TRAILMAKER PLUS

ATTENTION, ILS MORDENT!



TRAILMAKER PLUS



Grâce à leur nouvelle génération de sculptures ouvertes et agressives, les pneus d'hiver Trailmaker Plus mordent profondément dans la neige et dans la boue, tout en demeurant silencieux sur route. Vous allez voir, vous allez en être mordu vous aussi!

NOUS INSTALLONS LA CONFIANCE!

LES PNEUS BEAUCERONS

538, boul. Renault, Beauceville Est, Beauce (Qc) G0S 1A0
Tél.: (418) 774-3404 - 774-3651

BFGoodrich
Pneus
Du mordant pour les performants!

PUERTO VALARTA

DE QUÉBEC - 17 janvier accompagné par Mme Poulin - 2 sem., 3 repas/jour + boisson (tout inclus) **1299\$**

Contactez Léona Poulin - 253-6723
Québec: 1-800-463-6940
Coll.: Voyages Solange Goulet (permis du Québec)



470, 1ère Ave.,
Parc Industriel, Ste-Marie,
Beauce, G6E 3A8



GRAVIER, SABLE, PIERRE,
TERRE À PELOUSE TAMISÉE

EXCAVATION
- résidentielle
- commerciale
- industrielle
- transport en vrac
- travaux génie civil



387-6270

GAÉTAN: 387-7403 / FAX: (418) 387-3988

CREDIT CHRYSLER CANADA

Pour un service hors pair et des **PRIX IMBATTABLES...**
Tout près de chez vous!

DANIEL PARÉ
DODGE CHRYSLER

PAS de DÉPÔT de sécurité
FRAIS de transport INCLUS
Jeep Cherokee Sport 1996
4 portes, 4x4 à partir de

394\$

Location terme 30 mois - Comptant initial de 2000\$



Taxes et assurances en sus. Client responsable de l'excédant de kilométrage après 51,000 km au taux de .09¢ le km.

692, boul. Henderson,
St-Malachie

Ouvert tous les soirs
Tél.: 642-2855

Le sport

Les Bulldogs s'installent en tête de leur division

(P.B.) Deux gains au cours de la dernière fin de semaine ont propulsé les Bulldogs de St-Joseph en tête de la division Suroît de la ligue Junior BB Rive-Sud et au 2e rang du classement général.

Les Bulldogs montrent un dossier de 8 gains, 4 revers et une défaite en fusillade pour 17 points au classement, un de plus que leurs grands rivaux, les Beaucerons de Ste-Marie. Au classement général, les Bulldogs sont cependant encore loin du St-Romuald qui a remporté les 12 matches qu'il a disputés.

Les Commandeurs aplatis

Samedi soir, les Bulldogs ont écrasé les Commandeurs de

Pointe-Lévy 11 à 1. François Poulin a pété le feu avec 5 buts et 2 aides tandis que le gardien Mathieu Vachon était solide devant le filet des siens.

Pas de Carl Turmel

Dimanche après-midi, c'était au tour de la Relance de Coleraine de se présenter à l'aréna de St-Joseph. Surprise et déception, la Relance n'alignait pas le rude Carl Turmel avec qui les Bulldogs avaient des comptes à régler.

Toujours est-il que les Joselois l'ont emporté 6 à 4. Vincent Cliche a compilé 3 buts et 2 aides tandis que François Poulin continuait l'excellent boulot amorcé la veille en amassant 2 buts et 2 passes.



David "Le chat" Lambert a enfilé 2 buts dans le gain contre Pointe-Lévy

La Tour s'incline

(P.B.) Le Bar La Tour de St-Joseph a perdu un match important vendredi dernier devant ses partisans, s'inclinant 3 à 2 devant Montmagny.

Cette victoire a permis au Montmagny d'accaparer seul le 3e rang de la division Ouest de la ligue LDB Caisse Pop, reléguant les Joselois en dernière position. Les buts du La Tour ont été réussis par Ghyslain Poirier et Michel Boulet.

Ailleurs dans la LDB

Vendredi soir, Ste-Claire l'a emporté 6 à 5 sur Beauceville pendant que St-Gilles et Disraëli, respectivement premier et dernier de la division Est, annulaient 7 à 7.

Samedi, Black Lake a remporté son 2e match de la saison en allant battre Disraëli 6 à 2. Enfin, dimanche, Montmagny a complété une fin de semaine profitable en battant Ste-Claire 7 à 3 pendant que Black Lake et Princeville annulaient 2 à 2.

Super prix de LIQUIDATION

Sur nos modèles neufs et démonstrateurs

1996

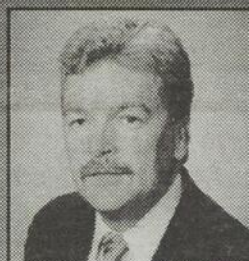

Denis Cliche
Dir. commercial



Claude Cliche
Dir. des ventes



Roger Cloutier
Conseiller



Alain Dulac
Conseiller



Pierre Cliche
Président



Patrice Vachon
Conseiller/relationniste

Peu importe le prix qu'on vous fera ailleurs... nous pouvons vous en faire un MEILLEUR

VÉRIFIEZ PAR VOUS MÊME!



Ouvert tous les soirs jusqu'à 21h00

414, Principale,
VALLÉE-JONCTION
Tél.: 253-5445

Offre Spécial

Pour un temps limité
À l'achat d'un
souffleur à neige

NOMA

Financement
GRATUIT
6 mois
sans intérêt



Obtenez GRATUITEMENT
l'un des items suivants

Le GT wagon

ou
le sno
Racer

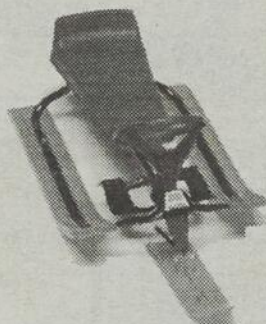

1547, Kennedy, Scott-Jonction
387-5574

12132

14155

Le Xavier passe en tête

(P.B.) Grâce à un gain de 5 à 1 sur le Napert, le Mode Xavier s'est installé aux commandes de la ligue industrielle. Stéphane Grondin a inscrit 2 buts dans la victoire.

Dans l'autre rencontre au programme, Construction BYM a

démoli le Café Notre-Dame 9 à 3. Jasmin Daigle a enfilé 4 buts pour les vainqueurs et Nelson Nadeau deux pour les perdants.

Au classement, Mode Xavier affiche 32 points contre 31,5 pour le BYM suivi du Café à 29 et du Meubles Napert à 21.

Le Décoren devra encore attendre

(P.B.) Le Décoren a passé proche mais il devra encore patienter avant de savourer sa première victoire de l'année.

Le Décoren a été battu 7 à 6 par le Café qui a marqué 2 buts avec moins d'une minute à jouer pour se sauver avec la victoire. Sylvain St-Hilaire a fait sa part pour les perdants en inscrivant 3 buts.

Dans l'autre rencontre au programme, le Houblon a accru son

avance en tête en battant le Julien 6 à 4. Claude Brousseau et Marquis Nadeau ont réussi des doublés pour les vainqueurs imités par Martin Poulin chez les vaincus.

Moyenne des gardiens

Eric Poulin (Houb.)	3,77
J.Y. Ferland (Julien)	5,33
J.P. Leclerc (Décoren)	7,22
Gino Vachon (Café)	7,22

Ligue de compétition Franc-Sud de Québec inc. CLASSEMENT au 3 novembre 1996

ATOME CC

	PJ	G	P	N	Pts
Beauce-Nord	10	9	0	1	19
Éclaireurs	7	4	2	1	9
Amiante	9	3	5	1	7
Pointe-Lévy	9	2	6	1	5
Husky	9	2	7	0	4

PEE-WEE CC

Beauce-Nord	9	9	0	0	18
Éclaireurs	8	5	3	0	10
Pointe-Lévy	9	4	4	1	9
Husky	9	2	6	1	5
Amiante	9	1	8	0	2

BANTAM CC

Beauce-Nord	10	10	0	0	20
Amiante	9	5	4	0	10
Éclaireurs	8	3	4	1	7
Pointe-Lévy	10	2	7	1	5
Husky	9	2	7	0	4

Classement pour tournoi PEE-WEE DE QUÉBEC

MIDGET CC

Beauce-Nord*	9	9	0	0	18
Pointe-Lévy	9	4	4	1	9
Éclaireurs	7	4	3	0	8
Husky	8	2	5	1	5
Amiante	9	1	8	0	2

* Qualifié pour le tournoi Pee-Wee de Québec



De la neige, y'en aura en masse. Des Blizzak, peut-être pas!



68.95\$

P155R13

(Autres dimensions disponibles)

FAITES VITE!
VOUS RECEVREZ UNE REMISE DE BRIDGESTONE!

UNE REMISE, PAR LA POSTE, DE 5\$ PAR PNEU OU 25\$ À L'ACHAT D'UN ENSEMBLE DE QUATRE (4) PNEUS BLIZZAK, CET AUTOMNE.

No peut être combinée à aucune autre offre, remise ou coupon. Cette offre s'applique à partir du 1er septembre 1996 et se termine le 31 janvier 1997.

BRIDGESTONE
BLIZZAK
Colle à la glace

CENTRE DE L'AUTO

640, boul. Vachon Nord, Ste-Marie, Beauce

Tél.: 387-2944

Prolongation de la promotion



Jusqu'au 30 novembre vous pouvez vous procurer l'un des modèles suivants:

Formula III
Formula III LT
Formula S
Formula SL
Formula SLE
Touring SLE
Summit 500

et vous n'avez rien à payer
- Aucun acompte -
Aucun intérêt avant le 1er janvier 1997 à l'achat d'un des modèles ci-haut mentionnés

**Sujet à l'approbation du crédit et aux modalités applicables. Taux d'intérêt de 17,25% au Canada. Offre valable du 1er septembre au 31 novembre '96. Détails chez votre concessionnaire. † Jusqu'à épuisement des stocks. *® Marques de commerce de Bombardier Inc. et/ou de ses filiales. © Bombardier Inc. 1996. Tous droits réservés.

ski-doo

DES MOTONEIGES À VOTRE MESURE:



Scott-Jonction

Sortie autoroute 73
Vente et service
387-5574

14053

VENTE - RÉPARATION
✓ AILES ✓ CAPOT
✓ PARE-CHOC ✓ RADIATEUR
pièces d'autos P. & R. **Bowin** INC.
1108, Du Pont Ouest, ST-LAMBERT,
cité Lévis - (418) 889-9509

CONVERSATION ANGLAISE
"Adolescents"
(secondaire 4 et 5)
Le Samedi (1 1/2 heure)
Coût: 5,00\$/heure (maximum 5 personnes)
Tél.: 387-4285

Les Puits THIVIERGE ET BILODEAU Inc.
Creuseurs de puits artésiens
Analyses et traitements d'eau
Vente et réparation de pompes à eau
"Machines à câbles et rotative"
St-Ange, Bce
(418) 253-6741



Moteur - Transmission - Différentiel - Frein

Entretien préventif et réparation de véhicules lourds et légers
Grande sélection de pièces pour votre véhicule!

- Camions (3,000 kg et plus)
- Camions - Tracteurs
- Autobus
- Minibus
- Semi-remorque
- Remorque

Pour votre sécurité routière...

Centre de service mandaté par la S.A.A.Q. pour effectuer en atelier ou à domicile la vérification mécanique et la certification de véhicule reconstruit de 3,000 kg et plus.

1135, Notre-Dame Nord, Ste-Marie Bce Tél.: (418) 387-3036 Ouvert tous les soirs de la semaine jusqu'à 22h00 et le samedi jusqu'à midi

12147



Le commando de la ringuette

Voici les bénévoles qui composent cette année le conseil d'administration de l'Association de la ringuette de Ste-Marie. Assis, nous avons René Martel, Daniel Drouin qui est président et Candide Grondin. Debout, nous retrouvons Micheline Sylvain, Roger Lapointe, Francine Jobin et Michel Asselin.

Ligue de billard "Jeux de l'alignement" à l'Elixir Billard

	Points
Richard Gagné	36
Serge Mathieu	36
Gérard Roy	34
Patrice Vachon	30
Paul-Eugène Gagné	29
Jean-Luc Labbé	28
André Labbé	28
Simon Grenier	26
René Giguère	26
Denis Cloutier	26
Berthier Lavoie	25
Daniel Vaillancourt	24
André Roy	16
Robert Savoie	15
Aimé Lachance	14
François Lapointe	10

Meilleure série de la semaine:

Richard Gagné, 42 boules

Série à battre:

Richard Gagné, 59 boules

1618 - ST-JOSEPH: bungalow, 5 c.c., sous-sol fini, grand patio, terrain aménagé.
1675 - ST-GEORGES EST: secteur arrière du Carrefour, maison de prestige, garage double, très belle vue.
1683 - ST-GEORGES EST: secteur arrière du Carrefour, maison de prestige, garage double, très belle vue.
1679 - MONT ORIGINAL: chalets 4 saisons. Faites une offre! (Reprise de finance)
1671 - Bâtisse commerciale, située Parc industriel St-Georges Est, bâtisse 10.800 p.c. (Reprise de finance).
1660 - Bâtisse commerciale, secteur limite de St-Georges et Notre-Dame-des-Pins, route 173.
1673 - ST-RENÉ: Bâtisse commerciale
1658 - Quincaillerie et pièces d'auto.
1666 - ST-GEORGES EST, bar salon
1682 - Epicerie Boucherie Dépanneur.
1688 - Garage de mécanique et poste d'essence.
1687 - ST-GÉDÉON: restaurant avec équipement, à l'état de neuf

Le Permanent de Beauce Inc.
Gilles Boivin
agent agréé
226-7391

ST-ELZÉAR

Chalet rue privé
Peu de voisin
22 x 24 tout meublé
Terrain 192 x 366
RÉJEAN LAPOINTE,
RE/MAX RÉFÉRENCE, 666-5050 14007

CÂTEL-PRO.
COURTIER IMMOBILIER AGRÉÉ

Cyrille Dulac
387-2824

ST-MARIE: Prestigieuse rés. mezzanine, 4 c.c. à l'étage, bain thérapeutique, bureau, garage, aucun voisin à l'arrière. Secteur recherché. **Maison de rêve.**

ST-MARIE: Rés. 1 1/2, 3 c.c., plus 2 log. x 2 1/2 pces. Idéal première maison. Très bonne condition.

ST-LAMBERT: Cottage rénové, cuisine moderne, beaucoup d'inclus. 3 c.c., s.-sol fini avec entrée, terrain clôturé 9.885 p.c. À proximité de tout. **Irrésistible!**

ST-SYLVESTRE: rés. 5 1/2 pces, pl. bois franc, plus log. 4 1/2 pces à l'étage, entrée s.-sol, garage, près des services, beau terrain. **Au prix de l'évaluation... Faites vite!**

ST-ISIDORE: Bâtiment 50 x 120, situé à 1 km de l'autoroute. Terrain 77.330 p.c. **Belle opportunité!**

ST-MARIE: 9 log., très bien situé, bon investissement.

ST-MARIE: Cottage rénové, entrée s.-sol, ter. clôturé, bien aménagé, 11.550 p.c. impeccable. À voir absolument!

ST-MARIE: Bloc app. tous loués. Bien situé. Une bonne affaire.

DANS LA BEAUCE: Motels avec bars, log. pour prop., bons revenus.

ST-ISIDORE: Bâtiment 50 x 120, situé à 1 km de l'autoroute. Terrain 77.330 p.c. **Belle opportunité!**

ST-MARIE: 9 log., très bien situé, bon investissement.

Le meilleur et le pire pour St-Joseph

(P.B.) En fin de semaine dans la ligue commerciale Pepsi-Cola, le St-Joseph a battu le Tring avant de se faire écraser par l'hôtel National au compte de 14 à 2.

Dans la victoire de 9 à 5 samedi sur le pauvre Tring, Yvon Marcoux, Patrick Simoneau et

Martin Caron ont réussi des doublés pour le St-Joseph.

Dans un autre match disputé samedi, un but de Jimmy Cloutier à 3:20 de la fin a permis à St-Odilon d'annuler 2 à 2 avec Beauceville.

RE/MAX
NICOLE DOYON 387-6083
RE/MAX, FORTIN DELAGE INC.
Courtier immobilier agréé, franchise indépendante et autonome.

JUMELÉ NEUF
MODÈLE À VISITER
STE-MARIE: Secteur rés. Jumelé 26 x 32/34, brique façade, 2c.c. au rez de chaussée. Vendu clé en main.

STE-MARIE "Boul. Vachon" Rés. Brique /pierre, 2 étages, foyer, sous-sol fini, grand terrain. **IDÉAL RES. ET SERVICES PROFESSIONNELS.** No 23

STE-MARIE: Bungalow 4 f., sous-sol fini, abri d'auto, **garage double**, grand terrain 17.244 p.c. **MOINS DE 100 000\$.** No 19

STE-MARIE: Bungalow 4 f., abri d'auto, entrée cave, comprend 3 c.c., ch. H.A.C./bi-énergie. **Prix à la portée... À 2 min. du centre-ville.** No 30.

STE-MARIE: (NOUVEAU) CONDO. 2 étages, RENOVE: cuisine, salle de bain, recouvrement de plancher 3 c.c., sous-sol faux plancher, terrain aménagé. **FAUT VOIR..** libre imm. No 5

NOUVEAU
STE-MARIE: Rés. 1 1/2 étage, brique 4 f., 3 c.c., s.-sol fini entrée cave, remise. **No 73**

POURQUOI PAYER UN LOYER?

REVENU/COMMERCIAL
STE-MARIE: 3 étages (avec beaucoup style), comprend un espace commercial, espace pour prop. 3 1/2 x 5 1/2 log. (loués). **No 62**

REST./RÉS.
ST-ELZÉAR: Rés. 26 pces, bien situé, grand terrain. **PRIX RÉVISÉ.** **No 54**

À LOUER / À VENDRE
Zonage rés., comm.
Sub. disponible
ST-ODILON: Rés. moderne, beaucoup de lumière, terrain 125x500. ...près Centres de ski et terrain de golf. **IDÉAL vétérinaire.** serre. Sub. disponible. **No 12**

Espaces à bureaux à louer Place Mariville

1068, boul. Vachon Nord, Ste-Marie

- Option 1:** Bureau à frais partagés
Option 2: Bureau à louer quelques jours par semaine à frais partagés

Les bureaux offerts sont d'environ 150 pieds carrés et plus...

- Téléphone • Service de réception • Service de télécopieur • Photocopieur • Bureaux aménagés • Location selon besoin • Service de secrétariat disponible • Taxes, chauffage, électricité inclus

Information: 418-387-3785

Fax: 418-387-2266

L'atmosphère d'un vrai collègue!

RECONNU POUR SA QUALITÉ DANS LA RÉGION

- Programme Art-Études en Théâtre, Musique et Danse
- Programme Sport-Études en Basketball et Soccer (calibres AA et A)
- Nouveau programme • Reconnaissance de participation aux activités étudiantes

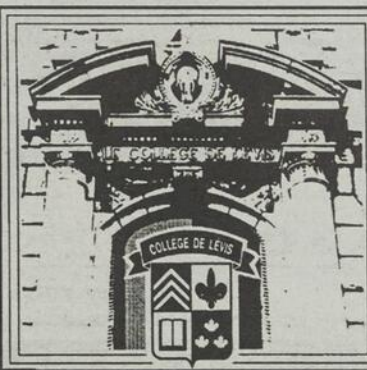

NOS PROGRAMMES AU COLLÉGIAL

- Sciences de la nature
- Sciences humaines
- Sciences des communications visuelles (Arts)
- Technique administration et coopération
- Techniques administratives

POUR INFORMATION : COLLÈGE DE LÉVIS (418) 833-1249
DIRECTION DU SECONDAIRE, 9 MGR-GOSSELIN, LÉVIS (QC) G6V 5K1

Simon Demers sonne la charge

(P.B.) Une brillante performance de Simon Demers a mené les Beaucerons de Ste-

Marie à un gain convaincant de 7 à 3 sur les Gouverneurs de Ste-Foy vendredi soir dernier.

Demers a terminé la rencontre avec 2 buts et 3 aides. Christian Marcoux, Richard Langevin, Steve Tanguay, Jean-François Audet et Martin Roy ont inscrit les autres buts des Beaucerons.

260 supporteurs rassemblés à l'aréna.

Victoire en fusillade

Le lendemain, les Beaucerons l'ont emporté 5 à 4 en fusillade sur la Relance de Coleraine.

C'est Jimmy Côté qui a enregistré ce but important, son 10e de la saison. Martin Roy a inscrit ses 6e et 7e, les autres allant à Dominique Tanguay et Richard Langevin.

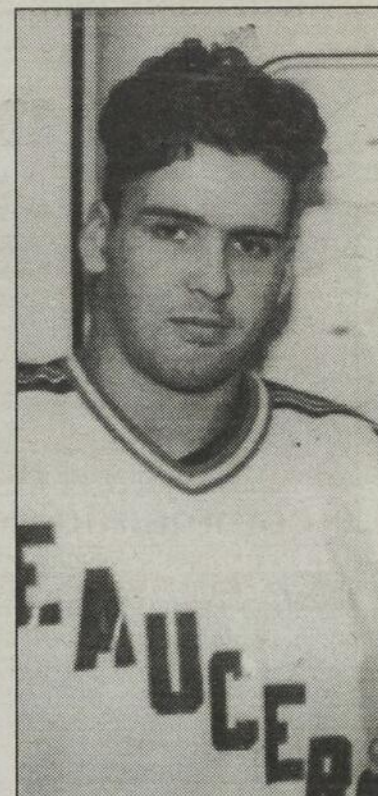

Le capitaine Steeve Tanguay a inscrit un but dans la victoire.

SOYEZ DE LA PARTIE à L'ARENA

DIMANCHE 17 NOVEMBRE

14h10



Surveillez le BINGO des Beaucerons les lundis à 18h00 sur Télé-Câble 9

Reçoivent

PLESSISVILLE

(AMBASSADEURS)



12149

REMBOURRAGE Gervais Hazen

Vaste choix de tissus
et de couleurs

475-6987

"À votre service depuis plus de 25 ans"

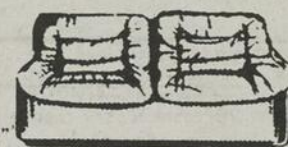

12146

LE TEMPS FROID APPROCHE

préparons-nous

OFFREZ-VOUS LE SPECIALISTE

Le temps est venu d'y penser.

HANKOOK

Le pneu offrant le meilleur rapport qualité/prix

N'oubliez pas...
l'antirouille CorroStop pour véhicules neufs et usagés
résistant aux intempéries...
Ne coule pas et odeur agréable
Mise au point - Nettoyage des injecteurs -
Freins - Suspension - Alignement et
du service

POUR UN RENDEZ-VOUS
387-4313

Garage **Lucien Turmel** enr.
1110, Notre-Dame Nord, Ste-Marie



GARAGE NOËL GOBEIL INC.

SPECIALITÉS:
• débosselage
• peinture

Aussi
• pose de pare-brise
• huilage d'auto

587, Principale,
St-Elzéar
387-7620



VSM
AUTO SERVICE INC.

GRÉGOIRE ASSELIN, propriétaire

Pneus: Alignement, suspension
Autos et camions

Freins: Amortisseurs, silencieux,
changements d'huile

1065, boul. Vachon Nord, Ste-Marie

Tél.: **387-6633**
Télécopieur: 387-7000

Démarrez votre véhicule à
1000 Pi. de distance

Démarreur à

D I S T A N C E
ET SYSTÈME DE SÉCURITÉ

AstroStart



Nouvelles télécommandes:

- ▶ Design ergonomique
- ▶ Facile à utiliser... un bouton par fonction
- ▶ Peut faire fonctionner jusqu'à 2 véhicules

Nouvelle antenne/récepteur:

- ▶ Antenne de type « ruban invisible » procurant une portée jusqu'à 1000 pieds

CENTRE DE L'AUTO

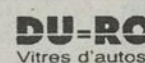

640, boul. Vachon Nord, Ste-Marie, Beauce

Tél.: 387-2944

Fax: 387-2380

12215

FORD RANGER 1988, 4 x 4, + Cab Super Vision. Faut voir! (418) 464-4036

GM FAITES INSTALLER vos pneus d'hiver sur des mags, à partir de \$ 100. pour 4. tél: 475-4674

GMC SAFARI CARGO 1991, 102 000 km, bonne mécanique, pneus neufs, 935-3805 après 18 hrs.

HONDA CRX 1986, mags avec brassière avant, prix à discuter. 387-3330

JETTA 1995, 4 portes, manuelle turbo diésel. Néon 1995, 4 portes manuelle. 387-5590 Garage Philippe Landry.

PICK UP CHEVROLET 1992, Silverado, 1/2 tonne, 4 x 4, 63 000 km, moteur 305, air conditionné, tout équipé, excellente condition. 935-3292

PLYMOUTH LAZER RS 1990 150 HP, 125 000 km, bleu métallique, bien équipée. \$ 7900. 387-6462, 227-7394

PONTIAC SUNBIRD GT 1987, Chevrolet Cavalier 1985 aut., GMC 1500 1988 4X4. Demandez Marcel. 596-2693

RECHERCHE PARE-CHOC ARRIERE pour Oldsmobile Cutlass Supreme Brougham 1977, 475-6438

VAN FORD AEROSTAR 1987, Cargo 6 cyl, automatique, transmission neuve, 387-5493 le jour.

GARAGE HENRY LAMBERT

226, rte 112, Saint-Frédéric
426-2106

Achat, vente d'autos usagées, radiateurs

- 95 - CAVALIER, 4 p., aut., air clim.
- 93 - NISSAN SENTRA, 4 p., man.
- 93 - CAVALIER, 4 p., aut., air clim.
- 92 - GÉO MÉTRO, 4 p., berline, aut.
- 92 - CHEVROLET LUMINA APV CL, 3.8 litres, tout équipée.
- 91 - EAGLE VISTA, 4 portes, manuelle.
- 91 - PICK-UP RAM 50, manuel.
- 91 - TEMPEST, V6, aut.
- 89 - MAZDA 323, 4 p., aut., démarreur.
- 89 - CADILLAC FLEETWOOD, 118,000 km.

12110

Garage WELLIE GRONDIN

1565, rte Kennedy, St-Joseph
397-6573

- 93 - Escort LX, verte, manuelle.
 - 92 - Géo Métro, 4 p., aut.
 - 91 - Civic DX, 4 p., manuelle.
 - 91 - Escort LX, 2 p., man., air clim.
 - 91 - Sunbird SE, 2 p., aut.
 - 91 - Sprint, 2 p., manuelle.
 - 90 - Volkswagen Golf, diesel, 4 p., manuelle.
 - 90 - Dodge Colt GT, aut., 2 p., 94,000 km.
 - 90 - Honda Civic LX, 4 p., man.
 - 89 - Corolla 4 p., auto.
 - 89 - Mazda 323, 2 p., manuelle.
- Prix spécial: 2 400\$**
- 89 - Dodge Colt GTI, 2 p., man.
 - 88 - Tercel DX, 4 p., manuelle.

- Trailer basculant (transport auto et autres).

12112

12 MOTOS MOTONEIGES

ACHETERAIS MOTEUR SKI DOO Yamaha 340, année 1975 à 1980, 2 pistons, injection. (418) 426-2094

BOMBARDIER CITATION 1981, très propre, \$750. 2 pneus d'hiver 185-75-R14, \$20/chacun. 426-3482

FORMULA PLUS 1992, Grand Touring 1993, Safari 377 électrique 1989, Futura 500 1981, Olympique 299 1971, Artic Cat Cheetha 1976. 397-5805 ou 4266

MOTONEIGES 1970 à 1986, très bon état. 1 souffleur 8 HP 27 pouces Canadina, 1 souffleur MTD 5 HP 24 pouces. 935-7106 ou 7133

SKI DOO BOMBARDIER 335 électrique 1972, très bonne condition. 479-5217 le soir

14 COMMERCES OCC. D'AFFAIRES

\$\$\$ POSTES DISPONIBLES dans votre région. Aucune expérience requise, temps plein ou partiel, possibilité de \$ 900. et plus/semaine. Investissement discutable, 25 ans et plus, 1-800-561-1518 ou (514) 449-4011

BATISSE COMMERCIALE 36 x 36 à vendre ou à louer, très bien situé, St-Joseph, idéal restauration, professionnels, boutique, etc. Avec revenus de logement. (418) 227-4704

BESOIN D'ARGENT pour raison: personnel ou entreprise, projets d'affaires clef en main, consolidation de dettes, hypothèque, auto, etc. Nous avons la solution et contact mondial. Info: (418) 886-2299

CANADA ET QUEBEC: Subventions, prêts pour petites, moyennes entreprises, nouvelles ou existantes. Renseignements: Centre d'aide pour petites entreprises. 1-800-567-2383 ext.7

OPPORTUNITE A SAISIR. Prenez l'exclusivité de la distribution d'ustensiles de cuisine de haut de gamme, selon notre formule gagnante originale, sur votre territoire. Possibilité de revenu très important, sans investissement, pour candidat sérieux et travailleur. Faites parvenir votre candidature par télécopieur au (514) 678-3959

RESIDENCES POUR PERSONNES AGEES, beau 8 chambres rentable, bas prix. 18 chambres, grand terrain + 27 unités, 1 magnifique résidence, + dossier Québec. (418) 660-2666 Daniel Côté, courtier.

17 ACHETERAIS

RECHERCHE BOISE, bois franc, bois mou, pour exploitation familial, maximum 20 minutes de Ste-Marie. 387-3881

20 LOGEMENTS

A LOUER

3 1/2 PCES meublés au 14 Place Royale, Ste-Marie. 387-3175

LOGEMENT 2 1/2 pces, chauffé, éclairé, entrée laveuse sècheuse, situé au 285, rue St-Antoine aussi 3 1/2 pcs au 161 rang St-Etienne nord. Ste-Marie. 387-5564

1 1/2 ET 2 1/2 PCES meublés, chauffés, éclairés, tranquille. Centre ville. Beshro Inc. 387-5605 JNO

1 MOIS GRATUIT, STE-MARIE, rue Baronet, 3 1/2 pces, meublés ou non, libre immédiatement, endroit tranquille. 387-6028 ou 386-3140

2 1/2 PCES, chauffé, meublé, éclairé, centre-ville Ste-Marie. 387-4372

2 1/2 Pces semi-meublée, place Bel Rive, centre ville Ste-Marie. 387-3907 ou 387-6368

Municipalité de la paroisse de Saint-Joseph-de-Beauce

RAPPORT DU MAIRE

Conformément aux dispositions de l'article 955 du Code municipal, je vous présente mon rapport sur la situation financière de notre municipalité.

États financiers 1995:

Revenus	538,707\$
Dépenses	436,788\$
Résultat avant affectation	101,921\$
Affectation	95,015\$
Résultat net	24,274\$

Pour l'année 1996 nous avons adopté un budget équilibré de 529,930\$ et à moins d'imprévus ces prévisions seront respectées. Nous ferons notre possible pour éviter les augmentations de taxes. La présentation et l'adoption des prévisions budgétaires pour l'année 1997 aura lieu au cours du mois de décembre 1996. Nous invitons tous les contribuables à assister à cette assemblée publique qui vous sera annoncée par avis public.

Normand Maheu, maire

14099

2 APPARTEMENTS 3 1/2 pces meuble, chauffé, éclairé, service laveuse sècheuse, stores, libre immédiatement 387-5603

3 1/2 PCES meublés à \$ 240. (ou non meublés), Scott près de l'église, frais peints, jour 387-6983, soir 882-6755

3 1/2 PCES semi-meublés, poêle, frigidaire, entrée laveuse sècheuse, propre, libre immédiatement. 596-2628 après 17 hrs

4 1/2 CHAUFFE à Ste-Marie, près Québec Téléphone, semi-meublés si désiré., bois franc, très propre. 387-4624 ou 3662

4 1/2 non meublés, 719 Carter, 1 1/2 meublés 350, Taschereau, libre imm. 4 1/2 meublés, 719 Carter libre 1er décembre 387-5146

4 1/2 PCES meublés ou non, refait à neuf, près des services (rue de la Coop). Libre immédiatement. 387-4052 jour, 387-8136 soir

4 1/2 pces, chauffé, éclairé, libre immédiatement au 511, rue des Erables St-Elzéar. 387-6941

4 1/2 pces, rénové à neuf, avec plancher bois franc, 1er étage, meublés ou non, à prix concurrentiel, à voir! 387-8046 JNO

A LOUER 2 1/2 PCS meublés, au 240 rue St-Honoré, app.7, libre immédiatement, fin de bail de 5 mois. inf: 387-2084 OU 8046

A LOUER 2 1/2, meublés, chauffé, éclairé. Situé au 430 Notre-Dame Nord. Stationnement, prix modique. 387-5195

A LOUER 3 1/2 pces, meublés ou non, frais peints, Rang St-Gabriel sud, 387-6389

A LOUER 591 NOTRE-DAME NORD, Ste-Marie, 2 1/2 à \$ 225, tout inclus et 5 1/2 pcs à \$ 350, tout inclus. 387-5229

A LOUER GRAND 7 1/2, propre au 379, Notre-Dame Sud Ste-Marie. 387-6705

A STE-MARIE, 2 1/2 meublés, neuf, très propre, endroit tranquille, laveuse sècheuse, remise, stationnement au 742 Notre-dame sud. 387-5199

A VOIR GRAND 4 1/2 PCES, à sous-louer, très propre, bien situé à Ste-Marie, cause: transfert. 386-2970

ABORDABLE, beau grand 4 1/2 pcs, récent, grand terrain, près centre d'achats, meilleur rapport qualité/prix., 330 Rte Chassé 387-6332 ou 843-8893

CLSC NOUVELLE-BEAUCE



Les CHSLD Nouvelle-Beauce

SÉANCE ANNUELLE PUBLIQUE D'INFORMATION

Conformément à la Loi sur les services de santé et les services sociaux, **Les CLSC et CHSLD de la MRC de La Nouvelle-Beauce** tiendront leur séance annuelle publique d'information:

Date: Lundi 25 novembre 1996

Heure: 16 heures

Endroit: CHSLD de Ste-Marie
40, boul. Vachon nord
(3e étage), Ste-Marie

Objet:

Rapport d'activités 1995-96
Rapport financier 1995-96
Rapport sur les plaintes 1995-96
Orientations futures

Cette séance précédera l'élection au collège électoral Population qui se tiendra à compter de 17 heures.

Toutes les personnes intéressées sont cordialement invitées.

Marc Tanguay,
secrétaire du conseil
d'administration
Ste-Marie, le 8 novembre 1996

14051

1 MOIS GRATUIT 4 1/2 et 6 1/2 pces, rue Notre-Dame, Ste-Marie, entrée-laveuse sècheuse. 387-4100

2 1/2 4 1/2 et 5 1/2 PCES meublés ou non, très propre, bien situés, près des services, boul. Vachon 882-5866 ou 253-5734

LOGEMENT 2 1/2 PCES et 4 1/2 pces meublés, libre immédiatement à Ste-Marie. 387-5505

Place Belleuve
un oasis en plein centre-ville
Ste-Marie: au 675, St-Joseph #4
21/2-31/2-41/2, meublés, semi-meublés ou non. Piscine extérieure.
Pour information:
387-9060 ou 387-0139 12114



VILLE DE SAINTE-MARIE
SERVICE DES LOISIRS
PATINOIRES EXTÉRIEURES

APPEL D'OFFRES

Les personnes intéressées à soumissionner pour l'entretien et la surveillance de l'une ou l'autre des patinoires extérieures de la Ville de Ste-Marie sont priés de se procurer le document complet d'appel d'offres ainsi que le devis au bureau du Service des loisirs (270 Marguerite-Bourgeoys, 2e étage) avant le 14 novembre 1996.

Information:

Louis Normand (387-4920)

14019

Corporation municipale de la paroisse St-Séverin

DISCOURS DU MAIRE

Comme à chaque année, je vais en vertu de l'article 955 du Code municipal, vous entretenir sur trois (3) sujets bien précis.

1 - Les états financiers de la municipalité et le rapport des vérificateurs de l'année 1995 nous montre que la municipalité a connu un excédent des revenus sur les dépenses de 72 940.00\$ laissant un surplus accumulé à la fin de l'année de 137 461.00\$.

2 - Pour l'exercice financier en cours, et selon l'estimation des dépenses à venir d'ici le 31 décembre 1996, en raison des dépenses imprévues en infrastructures, nous avons pris dans notre réserve un montant de 31 000.00\$.

3 - Pour ce qui est des prévisions budgétaires 1997, le Conseil municipal, lors d'une séance spéciale en décembre prochain, adoptera le budget en fonction des besoins de la municipalité. J'invite donc tous les contribuables à assister à cette séance dont la date vous sera donnée par avis public.

Camille Lehoux, maire

14104

Corporation municipale Saint-Frédéric Beauce
389, rue du Parc G0N 1P0

RAPPORT DU MAIRE ÉTATS FINANCIERS 1995 présenté le 4 novembre 1996

Il me fait plaisir de vous soumettre mon rapport financier 1995, concernant la situation de la Municipalité Saint-Frédéric, conformément à l'article 955 du code municipal.

L'analyse du rapport du vérificateur démontre pour l'année 1995:

Des revenus	493 734\$
Des dépenses	341 855\$
Auxquelles il faut ajouter des dépenses en immobilisation pour l'achat d'un camion à neige	
Excédent des dépenses sur les revenus	(13 509\$)

Afin d'équilibrer notre budget, nous avons puisé, à même nos surplus accumulés, un montant de 13 509\$ ce qui laisse dans les coffres de la Municipalité

Surplus non affecté au 31 décembre 1995 181 626\$

Pour ce qui est de l'année 1996, un budget équilibré de 457 008\$ a été adopté le 18 décembre 1995. À moins de circonstances exceptionnelles, les prévisions budgétaires seront respectées.

En ce qui concerne la prochaine année fiscale, le budget 1997 sera adopté au cours du mois de décembre 1996, lors d'une assemblée spéciale du Conseil, qui sera annoncée par avis public.

J'invite donc tous les contribuables à assister à cette séance.

Paul-Emile Roy, maire

14152

LOGEMENT 3 1/2 PCS MEUBLE, situé rue St-Jean, Ste-Marie. 387-5905

LOGEMENT GRAND 3 1/2 pcs, propre, pour visiter au 568 Notre-dame sud. 387-2757

RANG ST-ETIENNE, Ste-Marie, à louer 4 1/2 sur 2 étages au bord de la rivière, idéal pour couple ou personne seule, libre 1er nov. 387-5124

SCOTT, petit 4 1/2 pcs, non meublé, rénové, frais peint, à bon prix, libre immédiatement, cause déménagement. 387-5586

ST-ISIDORE, 4 1/2 pcs, rénové, laveuse-sécheuse, patio, tranquille, au centre du village. 882-5126

ST-JEAN CHRYSOSTOME, 4 1/2 pcs rénové, stores, balayouse centrale, déneigé, libre immédiatement, 1 mois gratuit, (418) 839-4030

BEAU 2 1/2 PCS, meublé, frais peint, ensoleillé, balcon, stationnement, près des services. Libre. 387-5586

BEAU 4 1/2 PCE, porte patio, ensoleillé, 1510, boul Vachon nord, Ste-Marie, \$ 375./mois taxes incluses, Fernand Caux 387-4725

BEAU 4 1/2 refait à neuf entrée laveuse sècheuse accès au sous-sol (locker) grande cour, en campagne. C'est à voir! 387-6057

BERNARD A. POULIN & ASS. Huissiers

Canada No: 95 003888
Province de Québec 95 005488
District de Beauce 95 005300

COUR MUNICIPALE V. Ste-Marie
Ville de Ste-Marie

Partie demanderesse
c.

Fernand Poulin

Partie défenderesse

AVIS PUBLIC

Est par les présentes donné que les effets mobiliers de la partie défenderesse saisis en cette cause seront vendus par encan public au domicile du défendeur au 836, N.-Dame Sud, à Ville Ste-Marie, le 20e jour de novembre 1996 à 13h00.

À savoir: 1 - V. A. de marque Toyota Tercel 1984

Donné à Ville de Ste-Marie ce 9 novembre 1996.

BERNARD A. POULIN & Ass.
111, Verreault, St-Joseph
418-227-8070

avis de demandes relatives à un permis ou à une licence



Règle des alcools, des courses et des jeux

Toute personne, société ou groupement de personnes visé à l'article 60 du Code de procédure civile (L.R.Q., c. C-25) peut, dans les quinze jours de la publication du présent avis, s'opposer à une demande relative au permis ou à la licence ci-après mentionné en transmettant à la Régie des alcools, des courses et des jeux un écrit assermenté qui fait état des motifs ou intervenir en faveur de la demande, s'il y a eu opposition, dans les trente jours de la publication du présent avis.

Cette opposition ou intervention doit être accompagnée d'une preuve attestant de son envoi au demandeur ou à son procureur, par courrier recommandé ou certifié ou par signification à personne, et être adressée à la Régie des alcools, des courses et des jeux, 1261, boul. Charest Ouest, Québec (Québec) G1N 2C9.

Nom et adresse du requérant	Nature de la demande	Endroit d'exploitation du permis ou de la licence
Larry DAWSON Restaurant de chez-nous 716, des Prés Saint-Elzéar-de-Beauce (Qué.) G0S 2J0 Dossier: 1 363 696	(1) restaurant pour vendre	716, des Prés Saint-Elzéar-de-Beauce (Québec) G0S 2J0

Le président-directeur général
Ghislain K.-Lafamme, avocat

Québec

GRAND 4 1/2 PCS, 715-717 Carter, libre immédiatement, balcon, locker, rénové, rabais, Roger Plante ré: 935-3870, bur: 387-3575 JNO

GRAND 4 1/2 pcs à louer non-meublé situé au 1327 Notre-dame nord, 1 mois gratuit. Libre immédiatement. 387-7552

ST-JOSEPH Studio meublé, air clim., 3 1/2 meublé, 4 1/2 meublé, 5 1/2 état neuf. Aussi entrepôt à louer. Ré: 397-6543, bur: 397-5209, ent: 397-5224 jno

ST-JOSEPH, centre-ville, 3 1/2, 4 1/2, 5 1/2 pcs à louer, pour inf: 397-5572

ST-JULES, logement neuf à louer, grand 4 1/2 pcs, bien insonorisé, \$ 280./mois, 774-9398 ou 397-5822

STE-MARIE 3 1/2 pcs, chauffé, éclairé, meublé, porte patio, serv. laveuse sècheuse, 1 stationnement, près Québec Tél. 387-5668

STE-MARIE 5 1/2 pcs et 4 1/2 pcs, Place Nélva, rue de l'École, près des centre d'achats et polyvalente. 387-3907 JNO

STE-MARIE, 2 1/2 pcs, meublé, chauffé, éclairé, stores fournis, 2eme étage, avec stationnement. 387-2735

STE-MARIE, 2 1/2 pcs, rue St-Luc, libre immédiatement 387-2727

21 CHAMBRES

A LOUER 2 PCS meublé, chauffé, éclairé, 2e étage, au 257, rue Ste-Anne, Ste-Marie. 253-5747 ou 386-6247

CHAMBRE A LOUER à Ste-Marie, téléphone, câble, électricité inclus. 2eme étage, 2 grandes fenêtres, \$ 45./semaine. 387-1765

CHAMBRE A SOUS-LOUER, près du Cégep Lévis Lauzon jusqu'à mai 1997, libre immédiatement, \$ 190. par mois. 387-5728

Province de Québec
M.R.C. Robert-Cliche
Municipalité de la paroisse de
Saint-Joseph-de-Beauce

AVIS PUBLIC

Aux personnes et organismes intéressés par un projet de règlement modifiant le règlement de zonage.

AVIS PUBLIC est donné de ce qui suit:

1. Lors d'une séance tenue le 4 novembre 1996, le conseil a adopté le projet de règlement de modification numéro 373-96 et intitulé «Règlement de concordance».

2. Une assemblée publique de consultation aura lieu le 26 novembre 1996 à 20 h 00, au bureau municipal situé au 289, route 276, à Saint-Joseph-de-Beauce. L'objet de cette assemblée est de présenter le projet de règlement visant à assurer la concordance entre le règlement de zonage de la municipalité et le schéma d'aménagement de la municipalité régionale de comté. Au cours de cette assemblée, le conseil expliquera le projet de règlement et entendra les personnes et organismes qui désirent s'exprimer.

3. Le projet de règlement peut être consulté au bureau municipal, situé au 289, route 276, à Saint-Joseph-de-Beauce, entre 8 h 00 et 12 h 00 et entre 13 h 00 et 16 h 30, du lundi au vendredi.

Donné à Saint-Joseph-de-Beauce ce 6 novembre 1996.

Jean-Louis Lessard, sec.-trés.

22 MAISONS A LOUER

A VENDRE OU A LOUER maison mobile 14 X 70.4 c.c., propre, près centre d'achats. Libre imm. 387-4643

MAISON A LOUER située au 336, Route Carter à Ste-Marie, 41/2 pcs, libre immédiatement 387-8467

MAISON DE CAMPAGNE à louer à Ste-Marguerite, libre 1er novembre 882-6200

MAISON DE CAMPAGNE à louer, route St-Louis Ste-Marie, libre le 1er octobre 387-2648 ou 387-1871

STE-MARGUERITE, Maison à louer ou à vendre, entièrement rénovée, 1 1/2 étage, 3 c.c., chauffage bois et huile, demandons références pour location. (418) 227-1917

24 LOCAUX A LOUER

A LOUER BUREAU A FRAIS PARTAGÉ et local commercial, situé au 1068 boul. Vachon nord, Ste-Marie. 387-3785

A LOUER GRAND local commercial ou à bureaux, rue Principale Vallée-Jonction, bien situé, chauffé, éclairé et climatisé. 253-6807 après 15h30

ESPACES A BUREAUX DISPONIBLE. Déjà en place détective privé et notaire, 2 bureaux disponible. Possibilité de salle de conférence, service de fax. 253-5313

ESPACES COMMERCIALES OU A BUREAU à louer, entre 300 et 3000 p.c., locaux luxueux, formule tout inclus, prix défiant toute compétition. 387-4871

GRAND LOCAL COMMERCIAL A LOUER, centre ville, Ste-Marie, place Belle Rive, 2000 pieds de plancher ou en partie. 387-3907 ou 6368 JNO

LOCAL COMMERCIAL environ 580 p.c., idéal pour coiffure ou esthétique, etc. Boulevard Vachon Nord, Ste-Marie. Pour inf: 386-5969 le soir

LOCAL COMMERCIAL refait à neuf, 575 p.c., centre ville, Ste-Marie 387-4481 ou 4488

Municipalité
Saint-Édouard de Frampton

RAPPORT DU MAIRE

Dans le but d'être conforme aux exigences de l'article 955 du Code Municipal, je vous présente mon rapport concernant la situation financière de la Municipalité de Saint-Édouard de Frampton.

L'analyse du rapport des vérificateurs pour l'exercice se terminant le 31 décembre 1995 démontre un excédant des revenus sur les dépenses de 97 708.00\$, pour un surplus accumulé de 329 675.00\$.

Pour ce qui est de l'année en cours (1996), un budget équilibré de 927 959.00\$ fut adopté et à moins de circonstances exceptionnelles, les prévisions budgétaires seront respectées.

Le prochain budget, soit celui pour 1997, sera adopté au cours du mois de décembre 1996 et nous ferons tout ce qui est possible pour éviter les augmentations de taxes et de tarifs.

Depuis juillet, le 9-1-1 est disponible pour rejoindre la police, les pompiers et les ambulanciers en cas d'urgence. De plus, notre M.R.C. mettra bientôt sur pied un projet-pilote de récupération de plastique blanc utilisé pour l'enrobage des balles de foin.

Robert Drouin, maire

LOCAL POUR COMMERCE ou entreposage au 244, St-Cyrille, Ste-Marie 387-2823 jno

ST-JOSEPH, centre ville, espaces à bureaux à louer, à partir de \$ 150./mois. pour inf: 397-5572

30 EMPLOIS OFFERTS

ATTENTION CHOCOLAT. Vends superbe tablette de chocolat et fais toi beaucoup d'argent pour l'acheter un ordinateur ou autre chose donc tu rêves. Tu n'as rien à payer à l'avance et nous livrons partout au Québec en 48 heures. Service de levées de fonds disponibles. Montréal et ses environs (514) 277-0083. Partout au Québec 1-800-561-2395

BARMAID AVEC EXPERIENCE pour rendez-vous 387-7835, demandez Jacques

CHANTEUR(EUSE) et claviériste pour rétro et commercial composition française. 475-6965 ou 386-3882

ESTHETICIENNE DEMANDEE avec expérience, temps plein, pour travail dans salon à Ste-Marie. INF: 386-2927 mardi au samedi

OPERATRICES D'OVERLOCK demandée avec expérience. Pour information 253-6522

31 OFFRE DE SERVICES

A STE-MARIE, je garde enfants en milieu familial, repas santé, salle de jeux, sorties extérieur, non-fumeuse, avec expérience, nombre de place limité 387-8336.

BEAUCE NET, nettoyage de tapis, divan, grand ménage, résidentiel et commercial. 387-2900 JNO

DECAPAGE DE MEUBLES au jet de sable, pour un travail rapide, professionnel et peu coûteux, estimation gratuite 397 4774 demander Martine

DEVENEZ UN AUTEUR A SUCCES avec notre cours d'écriture par correspondance. Appelez pour obtenir gratuitement notre brochure (1-800-267-1543). L'École de rédaction, 442-38 Av. McArthur, Ottawa, Ontario K1L 6R2

LA FRIMOUSSE

SERVICE DE GARDE

- Activités et sorties éducatives • Repas et collation
 - Autres services: halte repas
 - Max de 6 à 8 enfants • Age: 1 1/2 à 5 ans
 - Prix: 15\$/jour 1er, 12\$/jour, 2e
 - Recu pour l'impôt / A l'arrière de l'école L'Eveil
- Resp.: Chantal Vachon 387-4145 (soir) / 387-7752 (jour)
725, Gorgendière, Ste-Marie 12121

EDUCATRICE SPECIALISEE avec expérience, offre service d'aide à domicile, pour personnes âgées ou enfant en difficulté, disponible 24 heures. Demander Anik 475-4687 ou télé avers-tisseur 1-418-878-7241

ENSEIGNANTE en mathématiques, offre ses services pour aide aux leçons (différentes matières), ou cours privés en mathématiques. 387-6383 ou 386-6259 demander Janie

FERAIS MENAGE D'ENTRETIEN ou grand ménage, si intéressé, veuillez communiquer au 397-6942

FINITION DE PLANCHER BOIS FRANC, sablage, vernissage, pose. Machine sans ondulation. Estimation gratuite. Jacques & Eric Savoie. 387-3134

HOMME OFFRE SES SERVICES pour bucher et travailler sur ferme, avec expérience. (418) 426-3446

INFIRMIERE GARDERAIT enfants chez-elle à St-Isidore. Places limitées. 882-6136

J'OFFRE MES SERVICES pour enseigner l'anglais, jour ou soir, je suis parfaitement bilingue, prix très abordable, demander Pauline. 387-7708

J'OFFRE MES SERVICES, pour faire travaux de peinture, intérieur et extérieur, avec expérience. 387-2130 19 nov

JE GARDE ENFANTS CHEZ MOI, en tout temps même fin de semaine, avec expérience, repas santé, activités, non-fumeuse. 387-2034

POUR TOUS VOS TRAVAUX DE PEINTURE, travail propre et efficace. Estimation gratuite. 387-3761

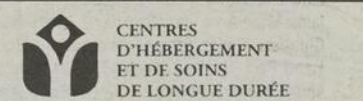

Les CHSLD Nouvelle-Beauce

AVIS DE SCRUTIN

au conseil d'administration de
Les CLSC et CHSLD de la MRC de La Nouvelle-Beauce

Collège électoral: Population

L'élection des cinq (5) représentants de la population au conseil d'administration aura lieu:

Date: 25 novembre 1996

Heures: De 17 heures à 21 heures

Endroits: CHSLD de Ste-Marie, 40 boul. Vachon nord, Ste-Marie

CHSLD de St-Isidore, 102, rue St-Albert, St-Isidore

CHSLD de Ste-Hénédine, 104, rue Langevin, Ste-Hénédine

CHSLD de Frampton, 148, rue Principale, Frampton

CHSLD de Vallée, 228, rue du Foyer, Vallée-Jonction

Liste des candidats:

FOURNIER, Adrien	- Frampton	LESSARD, Hervé	- Ste-Marie
GAGNÉ, Michel	- Ste-Marie	LESSARD, Roland	- St-Isidore
GAGNON, Denise	- Ste-Marie	L'HEUREUX, Benoît	- Ste-Marie
GUILLEMETTE, Benoît	- St-Isidore	MARSOLAIS, Guy	- Sts-Anges
GUILLEMETTE, Éric	- St-Isidore	PATOINE, Roger	- Frampton
LABBÉ, Philippe	- Ste-Marie	ROY, Claire	- St-Isidore
LACHANCE, Jacqueline	- Vallée-Jct	SIMARD, René	- Ste-Marie
LAROCHELLE, Vincent	- Ste-Marie	TURCOTTE, France	- Vallée-Jct

Il n'y aura pas de vote par anticipation et le vote par procuration est interdit.

Restriction:

Article 151: Une personne qui est à l'emploi du ministère de la Santé et des Services sociaux, d'une régie régionale, d'un établissement, de tout autre organisme dispensant des services reliés au domaine de la santé ou des services sociaux ou de la Régie de l'assurance-maladie du Québec ou qui reçoit une rémunération de cette dernière ne peut voter ou être élu lors de l'assemblée publique tenue en vertu de l'article 135.

Pour renseignements supplémentaires:

Sylvie Pomerleau, présidente d'élection

Tél.: (418) 387-3617

Le 8 novembre 1996

TIREUR DE JOINTS. Estimation gratuite 387-7573

JE GARDE ENFANTS CHEZ-MOI, à la journée ou à la semaine, 10 ans d'expérience, non-fumeuse, repas santé servis, reçus d'impôt sur demande, sorties extérieures. 387-1801

MULTIMUSIQUE. La musique de votre événement, choisissez vous même le genre de musique, thèmes ou variés, dance, pop rock, blues, rétro, country, etc. A votre choix. Une disco à part. 253-6848

40 TRANSPORTS

OFFRE TRANSPORT Ste-Marie à Québec, du lundi au vendredi, matin et soir. 387-4515

42 FAVEURS

OBTENUES

MERCI MON DIEU. Dites 9 fois par jour "Je vous salue Marie" durant 9 jours. Faire 3 souhaits, le 1er concernant les affaires, les 2 autres pour l'impossible. Publier cet article le 9e jour, vos souhaits se réaliseront même si vous n'y croyez pas. Merci mon Dieu. C'est incroyable mais vrai. J.L.M.

ST-ESPRIT, toi qui éclaire tout, qui illumines tous les chemins pour que je puisse atteindre mon idéal, toi qui me donne le don divin de pardonner et oublier le mal qu'on me fait et qui est avec moi dans tous les instants de ma vie, je veux pendant ce court dialogue te remercier pour tout et confirmer encore une fois que je ne veux pas me séparer de toi à jamais malgré n'importe quelle illusion matérielle. Je désire être avec toi dans la gloire éternelle. Merci de ta miséricorde envers moi et les miens. (La personne devra dire cette prière pendant 3 jours, après les 3 jours, la grâce demandée sera obtenue même si cela paraît difficile. Faire publier aussitôt que la grâce a été obtenue.) J.A.

43 MESSAGES

PERSONNELS

AGENCE DE RENCONTRE. Vous cherchez avec qui partager votre vie? Gratuit pour les femmes de 18 à 35 ans. Richard (418) 338-9493

MASSAGE CALIFORNIEN pour lui ou elle (non érotique). Lieu calme et discret. Informations. 253-5059

44 SCIENCES

OCULTES

CLAIRVOYANTE CAROLE tarots, amour, santé, affaires, destin, etc. Pour rendez-vous 882-2786

AVEZ-VOUS DEJA CONSULTE de vrais clairvoyants et médiums? Et bien, venez découvrir des expériences inexplicables à la ligne Karo-Nonna Zanmort, 26 ans d'expérience, très précise. Elle peut vous décrire et même donner votre signe. D'autres médiums et voyants font partie de son équipe. Pour connaître votre avenir sans vous faire avoir, appelez le 1-900-451-9602, 18 ans et plus, \$ 4.55 la minute, 24 hrs, 7 jours. G

DECOUVREZ CE QUE 1997 vous réservent, appelez nos voyants les plus précis au Québec sur les questions d'amour et d'argent. Les femmes qui appellent avant le 31 décembre 1996 recevront un cadeau, 18 ans et plus, \$ 3.69/ min, composez dès maintenant le 1-900-451-4878

Décès

100 AVIS DE DÉCÈS



CLOUTIER, IMELDA. A l'Hopital de Thetford Mines le 1er novembre 1996 à l'âge de 85 ans et 9 mois est décédée Mme Imelda Cloutier, épouse en première noce de feu Placide Bolduc, en deuxième noce de feu Edgar Thivierge, elle demeurait à St-Jacques de Leeds. Le service religieux fut chanté le 4 novembre 1996 en l'église de St-Jacques de Leeds et de là au cimetière paroissial. Elle laisse dans le deuil, ses enfants: Marie-Anne (Jean Paul Dion), Aurélien (Carmelle Cloutier), Emile, Emmanuel (Lauraine Routhier), Henri-Paul (Gaétane Jacques), Gaby (Maurice Vallières), Robert (Colette Lessard), Marius, Henriette (André Gingras), Jules-Aimé (Hélène Carrier), Angèle (feu Jean Guy Coté, conjoint François McDonald), ses 32 petits enfants et 22 arrière-petits-enfants, ses frères et soeurs, beaux-frères et belles soeurs, neveux et nièces, cousins et cousines et de nombreux ami(e)s.

AVIS DE DÉCÈS & REMERCIEMENTS



FECTEAU, ALPHEE. A la Villa de Saint-Isidore le 4 novembre 1996 à l'âge de 89 ans et 11 mois est décédé M. Alphonse Fecteau, époux de Hirma Nadeau, il demeurait à Saint-Isidore autrefois de Scott Junction. Le service religieux fut chanté le 9 novembre à 11h30 en l'église de Scott Junction et de là au Columbarium de Ste-Marie. La direction des funérailles a été confiée à la Maison Armand Plante Inc, Ste-Marie de bce. Il laisse dans le deuil, outre son épouse, ses enfants: Nicole (Paul Gagnon), Murielle, Carole (Jean Guy Breton), Micheline (Michelin Grégoire), ses 10 petits-enfants: Sonia, Nathalie et Nadia Gagnon, Michel et Stéphane Fecteau, Marie-Josée, André et Myriam Breton, Yan et Keven Grégoire ainsi que ses 3 arrière-petits-enfants, ses frères et soeurs: feu Rosette, Adjuitor, Fernande (feu Charles Beaudry), Laurent, Suzanne (feu Pierre Frigeault), ses beaux-frères et belles soeurs, ses neveux et nièces, cousins et cousines et nombreux ami(e)s. Mme Hirma Nadeau et ses enfants remercient bien sincèrement tous les parents et ami(e)s qui ont manifesté des marques de condoléances, soit par des offrandes de messes, affiliations de prières, cartes de sympathie, dons, fleurs, visite à la résidence funéraire et assistances aux funérailles. Que tous trouvent ici l'expression de notre reconnaissance et considèrent ces remerciements comme étant adressés personnellement.



GOSSELIN, MARTHE. Au CHSLD de Ste-Marie, le 4 novembre 1996 à l'âge de 65 ans et 2 mois est décédée dame Marthe Gosselin, fille de feu M. Léopold Gosselin et de feu dame Rosalie Rouleau. Elle demeurait à Vallée Jonction. Les funérailles ont eu lieu le 9 novembre à 14h00 en l'église de Vallée Jonction et de là au cimetière paroissial et de là au cimetière paroissial. La direction des funérailles a été confiée à la maison funéraire Nouvelle Vie Inc, Vallée Jonction. La famille recevra les condoléances au funérarium de la Maison funéraire Nouvelle Vie de Vallée Jonction, samedi jour des funérailles à compter de 12 hrs. Elle laisse dans le deuil ses frères et soeurs: Gérard (Jean Hilton), Jean-Luc (feu Julienne Vachon), Régine (feu Yvan Paquet), Thérèse (Jean Cloutier), Juliette (Maurice Martel), feu Roland (Lumina Voiselle), feu Léandre (Yolande Jacques), feu Jacques (Lise Lessard), ainsi que plusieurs neveux, nièces, cousins et cousines, et de nombreux ami(e)s. Ses frères et soeurs désirent remercier du fond du coeur tous les parents et amis qui leur ont apporté chaleur et réconfort et qui leur ont témoigné leurs condoléances soit par des offrandes de messes, affiliations de prières, envois de fleurs, cartes de sympathie, visite au salon et assistance aux funérailles. Que tous considèrent ces remerciements comme personnels.



LAROCHELLE, FERNANDE. A la maison Michel Sarrazin, le 1 novembre 1996 à l'âge de 66 ans et 6 mois est décédée dame Fernande Larochelle, épouse de M. Gonzague Bédard. Elle demeurait à Sainte-Marie de bce. Le service religieux fut célébré lundi le 4 novembre en l'église de Sainte-Marie et de là au cimetière paroissial. La direction des funérailles fut confiée à la Maison Edgar Mercier & Fils Inc, Ste-Marie. Elle laisse dans le deuil outre son époux, ses 11 enfants, gendres et belles-filles: André (Rita Chamberland), Simone (Bertrand Lavoie), Michel (Colombe Cantin), Joseph (Céline Perreault), René, Charles, Louise (Martin Pouliot), Thérèse (Serge Villeneuve), Martine (Daniel Lagrange), Edith (Gilles Ruelland), et Gaston ainsi que ses 11 petits-enfants, ses beaux-frères et belles-soeurs, neveux et nièces, oncles et tantes, cousins et cousines et ami(e)s. La famille tient à remercier tout le personnel de la Maison Michel Sarrazin pour leur grand dévouement et leur support moral et physique qu'il a su lui apporter pendant son séjour. M. Gonzague Bédard et ses enfants remercient bien sincèrement tous les parents et ami(e)s qui ont manifesté des marques de con-

doléances soit par des offrandes de messes, cartes de sympathie, affiliations de prières, dons, fleurs, visite à la résidence funéraire et assistance aux funérailles. Que tous trouvent ici l'expression de notre reconnaissance et considèrent ces remerciements comme étant adressés personnellement.

MESSES ANNIVERSAIRES



PATOINE, IRENE (LEBLOND). Samedi le 16 novembre 1996 à 19h30 en l'église de St-Edouard de Frampton sera célébrée une messe anniversaire à la mémoire de Mme Irène Leblond, épouse de feu Delphis Patoin. Merci aux parents et amis qui s'uniront à la famille pour cette célébration.



ROY, ALFRED. Cher Papa, déjà un an que nous ne vivons que de ton souvenir. Nous n'oublions pas les valeurs que tu nous as inculquées et le bonheur que tu as semé. Là-bas tu vis maintenant la paix et l'amour près de Jésus et Marie. Tu es notre guide. Continue de veiller sur nous. Une messe anniversaire sera célébrée dimanche le 17 novembre à 9h00 en l'église de St-Frédéric de Beauce. Merci aux parents et amis qui se joindront à nous pour cette célébration. Tes enfants, petits-enfants et arrière-petits-enfants.

LA FONDATION Le Crépuscule

La Fondation Le Crépuscule tient à remercier les familles éprouvées qui, lors du décès de: Claude Mercier, Henri Gagné, Lionel Breton, Nicole Poulin, Rose Couture, Émile Perreault, Bernard Duchesne et Donat Laterreur ont bien voulu nous diriger les dons. Nous vous exprimons toute notre sympathie.

FAITES UN DON EN MÉMOIRE
C.P. 1630, Ste-Marie, G6E 3C6
Tél.: (418) 386-3886
Une histoire de coeur avant tout!!!

Bref-Média

Age d'or

Saint-Joseph: Après-midi de danse le 10 novembre à 13 h 30 à la polyvalente Veilleux avec Les Damas.

Saint-Narcisse: Soirée dansante le 16 novembre à 20 h 30 à la salle municipale avec l'orchestre d'Anita Pouliot. René Turgeon en spectacle au cours de la soirée.

Saints-Anges: Partie de 500 le 15 novembre à 20 h à la salle de l'Age d'or.

Vallée: Bingo le 12 novembre à 13 h 30 à la salle de l'Age d'or.

Sainte-Marie: Rencontre avec le directeur de police, Jean-Marie Bouchard, concernant la sécurité des personnes âgées le 18 novembre à 14 h 30 au centre récréatif. A noter que les cartes de membres sont en vente à tous les jeudis de 13 h 30 à 16 h 30 au centre récréatif.

Sainte-Claire: Soirée dansante le 16 novembre à la salle de l'aréna avec l'orchestre Pomerleau. Buffet en fin de soirée.

Saint-Joseph

Fermières: Réunion mensuelle le 12 novembre à 19 h 45 au CLSC Beauce-Centre.

Coin d'entraide: Maintenant ouvert de 13 h à 16 h 30 du lundi au vendredi et le jeudi de 19 h à 21 h. Merci aux responsables, aux bénévoles et à la population pour l'encouragement fourni.

Brunch des Cloutier: Brunch de l'Association des Cloutier d'Amérique le 1er décembre au Journal de 10 h à 12 h 30. 11 \$ adultes et 5 \$ 4 à 10 ans. Prix de présence. Animation et musique en après-midi. Réservations obligatoires auprès de Lucien (426-3018), Jean-Robert (774-4687) ou Réal (588-3568).

Sainte-Marie

Fermières: Assemblée mensuelle le 11 novembre à 20 h à la salle de l'Age d'or de Saint-Elzéar.

Coeur au masculin: Conférence le 11 novembre de 19 h à 21 h au CLSC Nouvelle-Beauce (2e étage). Sujet: Les changements d'habitude de vie après une crise cardiaque avec Judith Germain, médecin.

Théâtre et voyage: Souper-théâtre à «La Noël du Père Gédéon» le 29 novembre ou théâtre seulement. Aussi, voyage à Miami du 13 au 27 février. Inf. et rés.: 387-4769 ou 6312.

Châtelaines: Assemblée mensuelle le 12 novembre à 20 h au Club Aramis. C'est le temps de renouveler sa carte de membre.

Scott

Fermières: Assemblée mensuelle le 13 novembre à 18 h 30 à la salle Saint-Maxime. Décorations de Noël avec des invitées de la Boutique florale et de Métro Labonté.

Tournoi de 500: Le 13 novembre à 20 h au centre récréatif.

Saint-Sylvestre

Fermières: Messe le 13 novembre à 19 h 30 à la salle municipale suivie de la réunion mensuelle. Invité: Michel Jalbert, chiropraticien. Concours du mois: biscuits ou carrés au choix ou tire. Cotisations pour assurances payables.

Saints-Anges

Fermières: Assemblée mensuelle le 13 novembre à 20 h à la salle communautaire. Démonstration de points de croix.

Vallée

Fermières: Super tournoi de 500 le 15 novembre à 20 h à la salle du centre des loisirs. 175 \$ en prix. Nombreux prix de présence. Entrée: 5 \$.

Vaccination

Saint-Jules: Le 14 novembre de 9 h 30 à 11 h à l'école. Rendez-vous à 397-5722.

Saint-Victor: Le 14 novembre de 13 h à 15 h 30 à l'école. Rendez-vous à 397-5722.

Pères Nature



Du 11 nov. au
17 nov. 1996

MELON D'EAU

"SANS NOYAU"

59¢ / lb.

**TOMATE DE
JARDIN**

Mexique

99¢ / lb.

**MELON
À CHAIR ORANGE**
Mexique

1,69\$ / ch.

**RAISINS ROUGES
CHRISTMAS ROSE**
Californie

1,49\$ / lb.

**LUNDI - MARDI
MERCREDI**
**LAITUE
ICEBERG**
Californie
79¢ / ch.

**JEUDI - VENDREDI
SAMEDI - DIMANCHE**
POMMES LOBO
Québec

3 lbs 99¢

ZUCCHINI
Mexique

89¢ / lb.

**CLÉMENTINE
"MAROC"**

Le fruit à glissière

1,29\$ / lb.

FÈVE VERTE
Cueilli à la main

1,39\$ / lb.

CHOUX BRUXELLE
Californie

89¢ / le casseau

ENDIVE
Belgique

2,99\$ / lb.

**CRETON
DE PORC**
RÉGULIER OU CRÉMEUX
QUALITÉ PÈRES NATURE

3,59\$ / lb.

**SOUPE DES
PÈRES NATURE**
Choix de quatre
variétés
format 1 l.

2,49\$

NAVET
Québec

19¢ / lb.

ÉCHALOTE
États-Unis

3 POUR 99¢

PATATE BLANCHE
10 LBS
Québec

99¢ / le sac

**FROMAGE
SUISSE DE
BEAUCE**
EN MORCEAUX

6,99\$ / lb.

**CROISSANT
GARNI AU
POULET**

2,49\$

LE PLAISIR A BIEN MEILLEUR GOÛT !

Sainte-Marie en Beauce