



Comme la CTCUM, l'Etat veut réduire le pouvoir d'achat des fonctionnaires

On ne saura jamais si le gouvernement québécois a «suggéré» ou non à la CTCUM les offres salariales peu généreuses que celle-ci a soumises aux trois syndicats du transport en commun.

Mais sans savoir si cette stratégie salariale a été concoctée au Complexe «G» ou encore rue Saint-Antoine, force est de reconnaître qu'il y a de nombreux atomes crochus entre les ministres Jacques Parizeau et Yves Bérubé d'un côté, et Lawrence Hannigan de l'autre.

Même si l'ampleur des hausses de salaire pourra varier, le principe de base qui structure les offres de la CTCUM structurera également les offres du gouvernement à ses employés du secteur public et para-public.

Dans le cas de la CTCUM cette stratégie a été baptisée «normalisation». Elle se résume en quelques mots: une perte de pouvoir d'achat. Cela veut dire consentir des hausses salariales faibles aux employés d'Etat pour que les employés du secteur public puissent les rattrapper.

Les objectifs gouvernementaux

Il est bien sûr téméraire d'évaluer une politique salariale du secteur public qui n'est pas prète, et encore moins approuvée par le gouvernement. Mais les déclarations des membres du cabinet Lévesque responsables de ce dossier sont sans équivoque.

C'est le premier ministre lui-même qui a donné le ton lors de son discours inaugural lorsqu'il a demandé aux syndicats de rouvrir les conventions collectives. Il a alors rappelé que si le gouvernement payait ses employés comme on le fait dans le secteur privé, l'économie annuelle serait de \$1.1 milliard.

Il reprenait alors les propos de Yves Bérubé, ministre délégué à l'Administration et président du Conseil du Trésor, responsable du dossier des négociations. Celui-ci, qui a fait cet été une tournée de sensibilisation sur les finances publiques à travers la province, explique la majeure partie des problèmes financiers du Québec par le coût des conventions.

Il ressort de ces propos que le critère de base du gouvernement pour évaluer ses conventions, est l'écart avec le secteur privé, dans ce cas précis les entreprises syndiquées de 500 employés et plus, et que l'objectif majeur est de réduire cet écart.

Réduire le pouvoir d'achat

Pour réduire les écarts, il n'y a pas 36 façons. Il faut tout simplement que les hausses de salaire dans la fonction publique soient inférieures à celles qui sont consenties dans le secteur privé, pour que le privé rattrape progressivement le public.

Comme, dans le privé, les gains salariaux sont inférieurs au rythme de l'inflation, ce qui implique perte de pouvoir d'achat, on peut en conclure que les employés du secteur public devront essayer une réduction encore plus marquée de leur pouvoir d'achat.

Ce principe peut cependant être appliqué à des degrés très divers; selon le rythme auquel le gouvernement voudra imposer ce rattrapage, mais aussi en fonction de l'écart souhaité par l'Etat. Il est loin d'être évident que le gouvernement voudra ramener les salaires de ses employés au niveau du secteur privé. Cela coûtera toujours un peu plus cher au gouvernement parce qu'il doit donner l'exemple, notamment du côté des clauses normatives.

Au mieux, si l'on est optimiste, on peut espérer des hausses de 8 ou 9 pour cent à partir de 1983, année où expirent les conventions du secteur public, si l'on suppose que les augmentations salariales ne dépasseront pas 10 pour cent en 1983, date où l'on renégociera les conventions du secteur public.

Au pire c'est le gel des salaires, une hypothèse de plus en plus populaire. Après avoir été suggérée par le député libéral démissionnaire de Jeanne-Mance, Claude Forget, c'est l'économiste Pierre Fortin qui la relance. Il propose, comme solution d'urgence, un gel d'un an, qui représenterait une économie de deux milliards pour le trésor. Quant à eux, les syndicats conserveraient néanmoins une avance d'environ 10 pour cent.

Les propositions de la CTCUM se situent quelque part entre les deux, puisqu'elles impliquent des hausses inférieures de trois pour cent par an à ce qu'offre le marché. Cela représenterait une réduction de l'écart avec le secteur privé de neuf pour cent en trois ans.

Les écarts s'agrandissent

Du point de vue financier, le gouvernement Lévesque a de bonnes raisons de surveiller ces écarts. Sur une masse salariale de \$9.5 milliards cette année, soit 46 pour cent des dépenses, chaque point de pourcentage de différence entre les salaires du public et du privé représente \$100 millions.

Le gouvernement Lévesque croyait avoir réussi à ramener sa masse salariale à un niveau plus modeste lors de la dernière négociation, et se vantait, dans le discours inaugural, d'avoir ramené l'écart privé-public de 16.3 pour cent en 1978-79 à 11 pour cent. Mais la flambée inflationniste fait que cet écart s'est élargi à nouveau et retourne à son niveau antérieur de 15 ou 16 pour cent.

Le professeur Pierre Fortin, de l'Université Laval, dans un diagnostic très pessimiste de l'état des finances publiques québécoises, a affirmé la semaine dernière que les salaires du secteur public avaient pris une avance de 18 mois sur ceux du privé, et qu'à la fin de 1982 cela s'approcherait de deux ans, soit pas loin de 20 pour cent.

En effet, l'indexation totale et les clauses d'enrichissement procureront aux fonctionnaires des hausses annuelles de plus de 14 pour cent cette année, sans compter les progressions dans les échelles, contre environ 11 pour cent dans le secteur privé.

Selon M. Fortin, un économiste écouté à Québec, c'est là le principal facteur qui amènerait le déficit québécois à tripler d'ici à 1985-86 pour atteindre la cote des \$9 milliards: l'ampleur de la masse salariale, salaires, conditions de travail et nombre d'employés, sont à l'origine d'une situation assez grave pour qu'il propose «la déclaration d'une espèce d'état d'urgence économique».

La grève à la CTCUM a des effets désastreux pour les entreprises commerciales

Les conséquences de la grève et du défi à la loi spéciale à la CTCUM (Commission de transport de la Communauté urbaine de Montréal) se révèlent souvent graves pour les entreprises de la métropole. Pour certaines, «c'est la catastrophe». Des porte-parole ont affirmé craindre des chutes de ventes de 50, 60 et même 80 pour cent!

LAURIER CLOUTIER

D'autres deviennent désabusés, déclarant qu'ils ont pris «l'habitude» de tels conflits et ont appris à se débrouiller avec les moyens du bord.

Une enquête auprès notamment des plus importants employeurs de la région, des messageries, des transporteurs, des taxis et des magasins permet de constater que la grève touche tout le monde.

\$13 millions

La Chambre de commerce de Montréal évalue une partie des coûts de la grève à \$13 millions par semaine en additionnant seulement les ventes non réalisées dans les magasins et les boutiques du métro, le temps perdu, le manque à gagner et l'essence additionnelle.

Le directeur général André Valerland presse le gouvernement de montrer son «préjugé favorable» envers la population qui l'a élu. L'organisme recommande un ultimatum aux syndicats. Si les syndicats ne reviennent pas au travail, ce sera la décertification, le congédiement et l'emprisonnement des chefs syndicaux. Le consensus social s'est assez dégradé.

Certains cadres d'entreprises ont par ailleurs des réactions qui ne négligent pas l'aspect humain.

«Le pauvre monde»

Ainsi, André Lévesque, gérant des opérations d'Expéditex (le groupe de Hamel Transport) à

Montréal, a expliqué que la grève «nous ralentit. Mais nous ne sommes pas les pires. Les plus touchés, c'est le pauvre monde qui doit se rendre au travail. Nos employés se sont organisés».

Au CP, les wagons sont bondés depuis le débrayage. On a dû ajouter 11 wagons vendredi sur la seule ligne de l'Ouest de l'île.

A Hydro-Québec, on notait «beaucoup de retards mais (heureusement) peu d'absences» en cette vague de froid.

Le covoiturage a même permis de minimiser les retards à l'Alcan. «Ca pose des problèmes mais on a des solutions».

Chez Bell Canada, on constate une plus grande utilisation du téléphone mais on ne surcharge pas les circuits pour autant.

Urgence-tempête

La Banque Royale «a vu venir la grève. On a déclenché le système «urgence-tempête» prévoyant le covoiturage mais aussi le paiement de taxis dans les cas les plus pénibles.

Dans les «100 ou 120 succursales du centre-ville, pas trop de problèmes» en raison de l'ouverture (10h) et de la fermeture des succursales en dehors des heures de pointe. Mais dans quelques cas, les employés en retard ne peuvent remonter à temps la minuterie de l'ouverture des chambres fortes et les clients doivent patienter durant «une heure ou une heure trente».

A la Banque Nationale, «on se lève plus tôt. La grève ne nous paralysera pas».

Chez Taxi Lasalle, ça ne déroute pas. «On manque de voitures». Chez Diamond, Newmand et SOS, les circuits sont surchargés.

Trois fois plus long

Aux Messageries Speedo, impossible de livrer dans des délais normaux et de donner du service. «On ne peut garantir la livraison

en deux ou trois heures de ce qui prenait auparavant une heure. On ne peut rien faire. Quand bien même on embaucherait du personnel...»

Les camions de Purolator «ne peuvent circuler», renchérit le directeur général Gérard Brisebois.

Chute de 60 à 80%

Chez Simpsons, «c'est la catastrophe». On craint une chute des ventes «de 60 à 80 pour cent», comme lors des précédents conflits. La publicité suggère les achats téléphoniques.

La Plaza St-Hubert est «énormément affectée», déclare le président Yvon Delisle. «Notre clientèle utilise énormément le métro. Selon une évaluation très sommaire, on perd la moitié de nos ventes. On a pensé à un système d'autobus mais d'où démarqueraient-ils? Il faudrait en aviser le public et l'on hésite à piger dans notre premier budget publicitaire depuis la création de la Cidac (atrére commerciale)».

Les pertes de ventes sont «très importantes» aussi chez Eaton qui «ne divulgue jamais toutefois la baisse du chiffre d'affaires lors de cas semblables».

Ronald Renaud, directeur des ventes des Messageries Dynamiques, fait son deuil des «10,000 à 15,000 exemplaires» du Journal de Montréal vendus dans les kiosques du métro. Dans le centre-ville, les ventes et la perception nécessitent «une demi-journée de plus».

Denis Bélanger, directeur adjoint des ventes à LA PRESSE, évalue les exemplaires habituellement distribués dans les kiosques du métro à «7,000 ou 7,500 la semaine, 8,500 le mercredi et 4,000 le samedi. On doit refaire nos routes de distribution avec les résultats quotidiens. LA PRESSE connaît plus de succès avec les abonnements qu'avec les ventes aux kiosques».

Ralentissement alarmant dans plusieurs fonderies

L'industrie canadienne impliquée dans la fabrication d'équipement ferroviaire subit présentement le pire ralentissement de son histoire et c'est le Québec qui en fait les frais. Déjà près de 1,000 travailleurs sont en congé forcé dans la région de Montréal et plus de 500 autres risquent de les rejoindre entre février et avril.

PIERRE D'AMOUR

Chez Canadian Steel Foundries, de Montréal, où on fait le moulage de pièces destinées aux wagons, les cadres parlent du renvoi de 100 employés ou plus en février. Ceux-ci viendraient s'ajouter aux 800 autres déjà mis à pied à la fin de 1980.

Ailleurs, Marine Industries, «le» fabricant de wagons de fret au Canada, n'a que deux commandes dans son carnet pour cette année et prévoit les terminer au mois d'avril. «Si on ne déniche pas de nouveaux contrats, on devra licencier 400 employés à notre usine de construction de wagons», avoue Donald Guévremont, vice-président du Marketing.

«En ce qui nous concerne ce n'est pas une crise, c'est une véritable dépression», affirme Luc Jubinville, de la compagnie Griffin Canada, de Saint-Hyacinthe. Griffin, qui comme Canadian Foundries, fabrique des pièces pour wagons, a renvoyé 125 employés au mois de novembre dernier.

Cette crise s'est d'abord déclarée à la fin de 1980, alors que les constructeurs constataient un énorme surplus de matériel roulant chez les compagnies ferroviaires. En 1981, la demande pour des nouveaux wagons a diminué d'environ 50 pour cent.

L'effet d'entraînement était à prévoir pour les fabricants de pièces. Par exemple, le volume de vente chez Canadian Steel Foundries a chuté de 17 pour cent en 1981 et on prévoit sensiblement le même pourcentage de baisse pour 1982.

«On a beau regarder et chercher ailleurs, particulièrement chez nos clients d'outre-mer, personne est en mesure de placer des commandes pour l'instant», ajoute M. Guévremont.

On doit donc s'attendre à voir ce secteur d'appoint du domaine des transports s'embarquer davantage en 1982 avec aucun espoir de relance avant 1983.

C'est pas mieux au sud

Le marché de l'équipement ferroviaire est très spécialisé et, de ce fait, très restreint. Aussi n'est-il pas étonnant de s'apercevoir

que les fabricants canadiens ne trouvent pas plus d'acheteurs aux Etats-Unis qu'au Canada.

L'industrie américaine est dans le même marasme que sa contrepartie canadienne. Là-bas, on parle du plus noir tableau depuis 40 ans.

Les investissements en matériel roulant pour les compagnies ferroviaires américaines ont diminué de \$1.5 milliard en 1981, passant de \$3.7 milliards en 1980 à \$2.2 milliards l'année dernière. Robert Matthews, de la Railway Progress Institute de Washington, estime que la situation s'aggravera en 1982, «il n'y a pas de lumière au bout du tunnel», dit-il simplement.

«On a beau regarder et chercher ailleurs, particulièrement chez nos clients d'outre-mer, personne est en mesure de placer des commandes pour l'instant», ajoute M. Guévremont.

On doit donc s'attendre à voir ce secteur d'appoint du domaine des transports s'embarquer davantage en 1982 avec aucun espoir de relance avant 1983.

Banque de Montréal: \$1 milliard de plus en capital

La Banque de Montréal a augmenté son capital de \$1 milliard pendant les 13 derniers mois, ce qui porte le rapport entre le capital et le total des actifs à un niveau prudent. Il a, en effet, passé de \$3.18 par \$100 d'actifs en octobre 1980 à \$3.50 récemment. Cet

FREDERIC WAGNIERE

te hausse du capital a été rendue nécessaire par les conditions économiques actuelles et justifie une forte augmentation des bénéfices, a expliqué William Mulholland, président du conseil, à l'assemblée annuelle de la banque.

M. Mulholland a déclaré que l'inflation a détruit les sources traditionnelles de financement comme le marché des obligations et qu'entre 1978 et 1980 le total des

emprunts des entreprises privées non financières a pratiquement doublé. De plus, la croissance de ces emprunts continue au même rythme. Cependant, les épargnants veulent de moins en moins du long terme. La banque a ainsi vu l'échéance moyenne de ses dépôts diminuer. Etant donné qu'elle doit jouer le rôle d'intermédiaire entre cette demande de fonds à long terme et une offre de fonds à court terme, la banque doit assurer ses arrières en ayant des fonds propres amplement suffisants.

La hausse des bénéfices de la banque de 36 pour cent à \$359 millions sur une augmentation des actifs de 31 pour cent à \$64 milliards n'est pas du tout excessive dans ce contexte, estime M. Mulholland.

Parlant des banques en général, il a dit: «Même si l'on a dit que les profits des banques étaient trop élevés en 1981, ils restent en réalité trop faibles.» Les profits élevés sont nécessaires pour que les banques puissent avoir un capital suffisamment élevé pour protéger les deux tiers des dépôts qui ne sont pas couverts par l'assurance.

La banque n'a pas d'autre solution valable. De laisser baisser le rapport entre le capital et les actifs ne serait pas prudent en période de troubles économiques. Quant à limiter ses prêts aurait freiné l'économie canadienne, car les entreprises s'adressaient aux banques pour leur financement parce qu'elles ne pouvaient pas obtenir de financement suffisant de leurs sources traditionnelles.

La hausse des profits de la Ban-

DANS NOS PAGES

Seagram crée une société

Le géant des spiritueux, le groupe Seagram, a annoncé hier de New York la formation d'une nouvelle filiale à capital de risque, dans le secteur des spécialités alimentaires et des boissons non alcoolisées.

Page C3

Encore un an

C'est dans un an environ que la la Commission sur les pratiques restrictives du commerce fera ses recommandations à André Ouellet, ministre fédéral des Consommateurs et Corporations, sur la question de la concurrence dans l'industrie pétrolière au Canada.

Page C2

Nouvelle offensive

La Bourse de Montréal s'appête à lancer d'ici moins d'un mois une offensive visant à accroître la part du parquet local dans le commerce des valeurs boursières.

Page C2

Inécessée à Savin

La Corporation de développement du Canada a acquis une option sur 18.5 pour cent du capital-actions de Savin Corp, de Valhalla dans l'Etat de New York, à un prix de \$9 par action en monnaie américaine.

Page C8

Problèmes USA-Canada

Même si les observateurs sont d'avis que les relations entre Ottawa et Washington n'ont jamais été aussi tendues, notamment en ce qui a trait à l'énergie, au commerce et aux investissements, l'ambassadeur des Etats-Unis au Canada, Paul H. Robinson, ne prévoit pas que le Congrès américain décrète des sanctions économiques contre le Canada.

Page C2

Indices

Montréal: 313.38 (-1.01)
Toronto: 1813.05 (-0.15)
New York: 855.12 (+7.52)

CANADIEN
+10/100
\$ 83.70

REER*
OU
CPG

*Date limite: 1^{er} mars, aucuns frais d'administration

Minimum 500\$	1 an	2 ans	3 ans	4 ans	5 ans
	16 1/4%	16 1/2%	17%	17%	17%

Outre le fonds certifié, nous vous offrons d'autres REER:

- Fonds épargne garanti
- Fonds actions (frais minimes)
- Fonds obligations (frais minimes)

Transférez votre REER chez Fiduciaires.

Appelez-nous ou passez nous voir. C'est facile et vous vous assurez d'un bon rendement à court et à long terme.

Taux sujets à changement. Institution inscrite à la Régie de l'Assurance-dépôt du Québec.

APPELEZ-NOUS
1253, av. McGill College,
Montréal H3B 2Z6
Centre Commercial Place Rosemère, Rosemère
J7A 3T2 (coin boulevard Labelle
et autoroute 640)
6633 est. rue Sherbrooke,
Montréal H1N 1C7
(coin Langelier et Sherbrooke)

(514) 878-3351
(514) 621-0710
(514) 253-1720

Le trust à la mesure de chacun

Fiduciaires
LE TRUST DE LA BANQUE D'ÉPARGNE

CHAMBRE D'IMMEUBLE DE MONTRÉAL PRÉSIDENT



JEAN-G. LABRÈCHE, FRI

Jean-G. Labrèche, Directeur, éducation et projets spéciaux, A. E. LePage Inc., fut élu président de la Chambre d'Immeuble de Montréal pour 1982 lors de son assemblée annuelle tenue le 14 janvier. Monsieur Labrèche assumera ses fonctions immédiatement. La Chambre d'Immeuble de Montréal comprend 5,000 membres.

PROBLÈMES ENTRE OTTAWA ET WASHINGTON

Le Canada pourrait s'en sortir sans sanctions économiques

Même si les observateurs sont d'avis que les relations entre Ottawa et Washington n'ont jamais été aussi tendues, notamment en ce qui a trait à l'éner-

gic, au commerce et aux investissements, l'ambassadeur des États-Unis au Canada, Paul H. Robinson, ne prévoit pas que le Congrès américain décrète des sanctions économiques contre le Canada.

FRANCINE OSBORNE

M. Robinson, 51 ans, qui prenait la parole hier midi à un déjeuner-causerie du

Cercle canadien de Montréal, la section locale du Canadian Club, est d'avis que chacun des problèmes qui divisent actuellement Ottawa et Washington peut être résolu par la négociation.

Selon lui, les projets de loi à l'étude au Congrès américain pour protester contre les mesures jugées discriminatoires de l'Agence canadienne de tamisage de l'investissement étranger ont peu de chances d'aboutir. L'ambassadeur, dont c'était le premier discours depuis son entrée en fonction à Ottawa en juillet dernier, a expliqué

ces projets de loi n'obtiendront pas des appuis suffisants ni au Congrès ni au sein de l'administration Reagan. Le diplomate a souligné qu'il ne fallait pas sous-estimer le préjugé favorable de l'ensemble de la population américaine envers le Canada.

Effets «injustes»

Au cours de son allocution, M. Robinson a particulièrement insisté sur les effets «injustes» de la politique énergétique du Canada envers les entreprises étrangères, américaines en particulier. L'ambassadeur a indiqué que les sociétés américaines

s'objectaient surtout aux effets rétroactifs des mesures de «canadianisation» contenues dans le Programme énergétique national adopté à la fin d'octobre 1980. Un article du PNE confère à Petro-Canada un intérêt rétroactif de 25 p. cent du pétrole et du gaz découverts sur les terres fédérales mais qui ne sont pas encore en production.

Pluies acides

Au sujet des pluies acides: même optimisme. «C'est un problème commun qu'il faut régler», a déclaré le diplomate, un ancien baillieur de fonds de l'équipe Reagan. Il a précisé que les négociations en cours devraient aboutir soit à un traité ou à une entente exécutoire. M. Robinson a insisté sur la bonne foi de Washington dans ce dossier, déclarant que les États-Unis ne retardaient en rien les négociations.

Quant au traité sur la pêche sur la côte Est, conclu sous l'administration Carter mais jamais ratifié par le Sénat, M. Robinson a déclaré qu'il faudrait encore beaucoup de négociations à ce sujet, notamment en ce qui a trait aux frontières, car selon lui, les négociateurs du gouvernement précédent ont fait trop de concessions.

Somme toute, les relations entre Washington et Ottawa ne sont pas si mauvaises en dépit des nombreux problèmes, dit l'ambassadeur américain, selon lequel la négociation est de loin préférable aux mesures de rétorsion.

Le ton du discours de l'ambassadeur était résolument optimiste. M. Robinson, qui était président d'une compagnie d'assurance à Chicago avant d'accéder à son poste, a affirmé que le pipe-line de l'Alaska était un projet qui avait du bon tant pour le Canada que pour les États-Unis. Il s'est dit convaincu que le pipe-line de l'Alaska, bloqué au Sénat américain depuis de nombreux mois en raison de problèmes de financement, serait réalisé, mais il

Pacte énergétique Canada-Egypte

LE CAIRE (Reuters) — Le Canada a signé un accord accordant à l'Égypte un octroi de \$12 millions pour des projets énergétiques, dont \$5 millions seront consacrés à la nouvelle énergie solaire.

Les deux pays ont aussi signé un communiqué conjoint exprimant leur intention de négocier un accord portant sur la coopération en énergie nucléaire.

La Banque Royale établie en Suisse

GENÈVE — La Banque Royale du Canada a établi un service bancaire complet grâce à l'ouverture d'une succur-

sale qui en fait la première institution bancaire canadienne à s'assurer une présence aussi importante en Suisse.

La Banque Royale du Canada (Suisse), une filiale à part entière ayant son siège à Genève, a incorporé la banque suisse con-

nue sous le nom de Banque occidentale pour l'industrie et le commerce (Suisse). La nouvelle succursale comptera 85

employés. Avec cette addition, la Banque Royale est maintenant présente dans plus de 40 pays.

MÉTHODES AMÉRICAINE ET JAPONAISE Nouvelle offensive de la Bourse de Montréal

La Bourse de Montréal s'apprête à lancer d'ici moins d'un mois une offensive visant à accroître la part du marché local dans le commerce des valeurs boursières: le

marché vont provoquer certaines cassures dans les pratiques canadiennes, a souligné le financier: il s'agit de mesures internes et des comités ont été formés qui détiennent des mandats. C'est d'eux que viendront les décisions finales quant à l'ordonnement, au «fine tuning» de ces nouveaux éléments de gestion du marché.

Compétentes

Selon le président de la Bourse il ne reste plus que quelques variables à mettre au point et le parquet dispose des personnes compétentes qui ont été formées à cet effet: le «brainpower» est là, a-t-il sursourcé.

La partie technique du programme consiste à améliorer la capacité de l'organisme

boursier à réaliser les transactions: il s'agit d'un investissement de \$900,000 en matériel de télécommunications de support, somme qui viendra s'ajouter aux \$1,200,000 utilisés lors de la première phase du projet.

Interrogé sur les réactions que l'on pourrait attendre de la Bourse de Toronto, qui draine depuis quelques années une partie des transactions qui devraient normalement se réaliser sur le marché de Montréal, M. Lortie a signalé que les autorités boursières de la ville-reine connaissent les techniques de gestion en cause mais jusqu'ici ont choisi de ne pas modifier les leurs.

Qualité

L'objectif que cherchent à atteindre les dirigeants de la Bour-

se de Montréal est d'augmenter la qualité du marché local, c'est-à-dire de permettre une plus grande rapidité pour acheter ou vendre un titre.

Cette qualité s'appuie sur la liquidité des valeurs, terme qui n'a rien ici à voir avec des questions de trésorerie, mais qui est relié au grand nombre de transactions d'achats et de ventes qui se réalisent sur un titre déterminé, lui permettant d'obtenir les prix les plus serrés possible.

Selon M. Lortie la mise en route du programme est prévue pour la deuxième semaine de février, tandis que l'introduction des supports informatiques s'étalera sur plusieurs mois.

L'opération devrait porter ses fruits dès cette année.

JEAN POULAIN

renouveau de vitalité attendu s'appuie sur deux séries de mesures tant au niveau de la capacité technique que par l'introduction de nouvelles méthodes de gestion du marché, empruntées des parquets américains et japonais.

C'est ce qu'a expliqué hier à LA PRESSE, au cours d'une entrevue, M. Pierre Lortie, président de la Bourse de Montréal.

Ces nouveaux principes de gestion du

ANNONCE

L'OFFICIEL DE LA PUBLICITÉ AU QUÉBEC EDITION 1982

EST MAINTENANT DISPONIBLE

2e édition entièrement remise à jour

- toutes les lois fédérales et provinciales sur la publicité • loi sur la protection du consommateur • tous les tarifs de tous les médias • les relations publiques • les salons et expositions • toutes les agences avec personnel et clientèle • des centaines de fournisseurs spécialisés dans tous les domaines • des milliers d'informations utiles • près de 700 pages • solide reliure bibliothèque •

Tirez le maximum de votre publicité Commandez votre exemplaire aujourd'hui!

Veillez nous faire parvenir exemplaire(s) de L'Officiel de la Publicité au Québec au prix unitaire de \$60.00 (plus \$3.00 pour frais de manutention et d'affranchissement)

Allouez un détal de 2 semaines pour la livraison

COMPAGNIE _____ ADRESSE _____ VILLE _____ CODE POSTAL _____ PAR _____ FONCTION _____ SIGNATURE AUTORISÉE _____ PAIEMENT INCLUS FACTUREZ-NOUS S.V.P.

Faire parvenir à: AGENCE GÉNÉRALE D'ÉDITIONS PROFESSIONNELLES INC. 2355, rue Marin, Brossard, Québec J4Y 1K7 (514) 678-5697

Obligations converties en actions

La Banque de Montréal a annoncé hier qu'à la fin de la journée de vendredi dernier, quelque \$97.5 millions d'obligations non garanties de la série 1 et de la série 2 avaient été converties en actions ordinaires de la Banque.

LE REER SANS FRAIS 16% 16 3/4% 1 an ANNUÉLLEMENT GARANTI 5 ans ANNUÉLLEMENT GARANTI Crédit Foncier FIDUCIE CREDIT FONCIER

VENTE ANNUELLE D'ENTREPÔT 13 19 20 21 22 23 JANVIER lundi mardi mercredi jeudi vendredi samedi POUR HOMMES ET JEUNES HOMMES • TAILLES CINTRÉES • TAILLES MOYENNES • FORTES TAILLES • TRÈS GRANDS 6 jours seulement BOVET seulement au 4475 est, boul. Métropolitain Sortie Viau, Montréal

Matériaux de Construction Canada Ltée



P. James Levins

M.P. James Levins vient d'être nommé président de Matériaux de Construction Canada Ltée, filiale de la Compagnie Pétrolière Impériale Ltée.

M. Levins est natif de Montréal. En 1968, il obtenait son baccalauréat en génie chimique de l'Université McGill. Cette même année, il se joignait à l'Impériale Ltée, à Sherbrooke, pour y occuper un poste au service du Marketing. Il devait subséquemment exercer diverses fonctions, tant à Montréal qu'à Toronto et à Halifax, dans les secteurs du marketing, du transport et de la logistique.

En 1980, il fut nommé contrôleur adjoint de la région Est. Il devint vice-président directeur de Matériaux de Construction Canada Ltée en 1981.

M. Levins succède à M. T.H. (Tom) Cowtan, qui a décidé de prendre sa retraite par anticipation. M. Cowtan a été au service de l'Impériale pendant trente-deux ans; il a passé les quatre dernières années de sa carrière comme président de Matériaux de Construction Canada Ltée.

La guerre est loin d'être finie à Entraide Longueuil

Le CDMCEEL (Comité de défense des membres de la Caisse d'entraide économique de Longueuil) repart en guerre après s'être fait servir une injonction empêchant de tenir dimanche une assemblée convoquée à grands frais.

Laurier Cloutier

Son vis-à-vis de l'Assomption dénonce l'attitude des dirigeants de la Caisse d'entraide qui ont refusé de convoquer une assemblée des membres au plus tard le mercredi 20 janvier.

On s'en prend particulièrement aux « dépenses excessives » et aux « pressions indues » sur les signataires de la pétition de la part du président Richard Lupien, du vice-président André Poitras et du conseiller juridique André Gascon. Lorsque les pétitionnaires ne veu-

lent pas signer un affidavit certifiant qu'ils n'ont jamais signé la pétition, on « claque la porte de la résidence et on utilise un langage ordurier. La démocratie fout le camp. On ne respecte pas la Loi 10 ».

Nouvelle requête

A Longueuil, le CDMCEEL est sur le point de signifier une nouvelle requête et de lancer un nouvel avis de convocation des 10.000 membres par la poste.

Le président, Roland Roy, et le conseiller juridique, Réjean Lebel, ont déclaré qu'après avoir expédié manuellement un avis précédant pour l'assemblée de dimanche, le Comité a reçu par la tête une injonction vendredi en fin d'après-midi de la part du juge Harry Aronovitch.

Le Comité doit maintenant se défendre contre elle. Si En-

traide Longueuil avait « gain de cause au mérite », il en coûterait « au moins \$11.000 » au Comité dont les dirigeants ont déjà déboursé \$6.500 de leurs poches, dont « plus de \$2.500 pour les 8.000 avis » des derniers jours.

« Pendant ce temps, Entraide Longueuil et la Fédération d'Alma dépensent des millions pour vendre leur salade à même les fonds des membres ».

L'auditorium du Cégep Édouard-Montpetit « nous a coûté \$627 et un huissier nous a empêché de parler aux membres. Ça commence à être grave. Il faut les mater absolument. Ils dilapident notre argent ».

Le Comité songe à plus de pressions politiques. Il réclame un inspecteur qui évaluerait la situation financière en vue de proposer ou non une tutelle d'Entraide Longueuil. « Pourquoi se cachent-ils derrière une injonction ». Le Comité si dit toutefois « bien confiant » d'avoir gain de cause contre l'injonction.

Non à la relance

Par ailleurs, Me Ghislaine Leclerc avec le président Roland Roy préchent aux 300.000 membres de l'Entraide dont les \$1.2 milliard d'épargne sont confinés « au congélateur » de dire non au président Justin Dugal le 14 février malgré sa publicité « scandaleuse pour nous passer le sapin de la relance. On fait mousser les

sentiments patriotiques et régionaux, on brandit l'épouvantail de la faillite, bref on se livre sur notre dos à une opération de lavage de cerveau et de torçage de bras ».

Lançant une ultime offensive, eux qui se sentent de plus en plus démunis, Ghislaine Leclerc et Roland Roy craignent que le Plan Dugal provoquent « l'évaporation totale de leurs avoirs. La relance est impossible parce que l'Entraide a perdu définitivement la confiance du public. Personne ne songe à remettre un sou dans cette galère. Vouloir garder une vie artificielle et comatique à l'Entraide est un rêve dementiel. La preuve? Qu'on ouvre les coffres de l'Entraide et ils se videront en quelques heures! »

Le début d'un 2e gel
«Seuls les spécialistes se retrouvent dans le Plan Dugal, mi-capitaliste, mi-coopératif.»

«Au lieu de sonner la fin du gel, la relance déclenche au contraire la véritable congélation. On nous confisque de 25 à 50 pour cent de nos avoirs transformés en actions. Le reste sera converti en dépôts à terme dont on ne connaît ni les termes, ni les intérêts.»

Aucun moyen de mettre la main sur «nos REEL (épargne-logement) et nos REER (épargne-retraite). On a déjà gigoué sur des reels plus joyeux et nos REER

sequestrés ne font plus rire personne».

Sauver leurs «jobs»
«Le but visé de la relance c'est de sauver les jobs des dirigeants. Ces administrations somptueuses nous ont déjà coûté suffisamment cher.»

«Justin Dugal lui-même a fait avorter les négociations avec le Mouvement Desjardins. Son président Raymond Blais aurait dû rescaper l'Entraide et sauver en plus la job de Justin Dugal.»

«On fait de nous les otages du soutien aux PME (petites et moyennes entreprises) de nos régions. Les gagne-petit ont fait leur devoir, que d'autres prennent la relève. Le rêve régional s'est transformé en cauchemar provincial.»

«Ceux qui ont fait échouer le bateau de l'Entraide devraient se retirer et favoriser le transfert des naufragés dans le paquebot du Mouvement Desjardins.»

concluent Ghislaine Leclerc et Roland Roy.

Seagram crée une nouvelle société à capital de risque

Le géant des spiritueux, le groupe Seagram, a annoncé hier de New York la formation d'une nouvelle filiale à capital de risque, dans le secteur des spécialités alimentaires et des boissons non alcoolisées.

Jean Poullain

La naissance de Westmount Enterprises Inc. a été annoncée hier par son président M. David Blum, ancien vice-président à la planification financière de Joseph E. Seagram depuis 1977.

M. Blum a expliqué que Westmount s'intéressera surtout à trois types de situations générales; les procédés exclusifs et brevetés de fabrication qui tout en étant prometteurs manquent de capital de lancement et d'expérience de gestion; les entreprises en activité qui ont eu des débuts excellents mais ne peuvent s'étendre faute de capitaux supplémentaires; enfin, les idées issues de l'organisation interne, notamment dans le domaine

des spécialités alimentaires.

Westmount ne disposera pas à proprement parler d'un capital de départ mais étudiera plutôt des dossiers qu'elle soumettra à l'approbation de la maison-mère qui décidera du financement à accorder.

M. Blum a de plus précisé hier que les premiers investissements seront sans doute modestes et qu'il n'y a dans l'imédiat aucun engagement d'importance.

Il a toutefois laissé entendre qu'avec le temps l'entreprise pourra développer des ressources importantes, même si l'on a préféré, pour commencer, le cadre d'une petite firme, plus facile pour une entreprise de risque.

«Notre objectif est une mise en exploitation à long terme. Nous connaissons bien les nouveaux produits et procédés, ainsi que la façon dont ils évoluent, surtout dans les domaines qui nous intéressent au premier chef.»

Le président de la nouvelle entreprise, outre ses fonctions de vice-président à la gestion financière auprès de la maison-mère, a occupé des postes de cadre à la mise en marché pour General Foods Corporation et A.T. Kearney, conseillers en organisation.

Westmount Enterprises Inc. sera initialement logée dans les bureaux de Joseph E. Seagram & Sons Inc., sur Park Avenue à New York.

Ralliement à la Bourse de Toronto

Un ralliement de dernière heure a empêché la Bourse de Toronto de commencer une autre semaine avec un nouveau recul qui s'est finalement traduit hier par 15 points seulement à 1813,05, après avoir perdu jusqu'à 15 points au cours de la séance.

A Montréal, l'indice des industrielles a perdu 1,01 à 313,38 et l'indice composé 0,86 à 297,22.

A New York, une hausse des obligations ainsi que la baisse de la production ont raffermi les valeurs boursières. L'indice des industrielles Dow Jones a clôturé à 855,12, en hausse de 7,52 points, 773 demeurant inchangés.

CARRIÈRES ET PROFESSIONS

N.B. Tous les postes annoncés sont ouverts également aux femmes et aux hommes.

LA FÉDÉRATION CANADIENNE DE GYMNASTIQUE

est à la recherche de candidats et candidates pour le poste

D'ENTRAÎNEUR DE L'ÉQUIPE CANADIENNE MASCULINE

Tâches
L'entraîneur de l'équipe canadienne masculine s'occupe de tous les aspects du programme de l'équipe nationale, y compris la sélection des membres de l'équipe, la planification à long et à court terme, la supervision des programmes d'entraînement, la recherche et l'analyse ainsi que le dépistage d'athlètes prometteurs.

Compétences
La personne recherchée doit posséder un diplôme en éducation physique ou dans un domaine connexe et de l'expérience dans l'administration et l'entraînement de gymnastes masculins d'élite, connaître les tendances actuelles dans l'entraînement au niveau international et être disposée à beaucoup voyager au Canada et à l'étranger. La connaissance des deux langues officielles constituerait un atout.

Salaires
À fixer selon la formation et l'expérience.
Date d'entrée en fonction: le 1er avril 1982

Prrière de faire parvenir un curriculum vitae avant le 5 février 1982 à l'adresse suivante:

Directeur technique de la section masculine
Fédération canadienne de gymnastique
333, River Road
Ottawa (Ontario)
K1L 8B9

MANUTENTION DES MARCHANDISES ENTREPÔT — RÉCEPTION/EXPÉDITION

CHEF DU SERVICE

Nous sommes la filiale canadienne d'une société européenne de produits chimiques dont le siège social et l'usine sont situés à Anjou, Québec.

Nous recherchons un expert capable d'organiser et diriger les opérations de manutention de marchandises pour une compagnie en pleine expansion. Le candidat idéal devra être bilingue et posséder au moins 5 années d'expérience reliée à un poste semblable. Une formation universitaire et une spécialisation en réception/expédition et manutention de marchandises seront des atouts sûrs.

Le candidat choisi se retrouvera au sein d'une équipe jeune et dynamique dans une société à croissance rapide. Cette offre comporte un salaire compétitif, d'excellents bénéfices marginaux (régime de retraite, assurance santé, frais dentaires, assurance vie) et tous autres bénéfices habituellement offerts par une compagnie internationale.

Seulement les personnes vraiment qualifiées pour ce poste sont priées de soumettre leur candidature par écrit au:

Service du personnel PRODUITS CHIMIQUES HENKEL (CANADA) LTÉE
9550 Ray-Lawson
Anjou, Qué. H1J 1L3

N.B. Agences, prière s'abstenir.

dépôts garantis

16 1/2

FAITES VOTRE CONTRIBUTION '81 dans notre régime d'épargne-retraite sans frais en profitant de nos taux élevés.

Nous émettons des contrats de rentes à versements invariables.

FIDUCIE PRÊT ET REVENU

850, Place d'Youville 692-1221
Galeries de la Capitale 626-1221

DÉJEUNER D'AFFAIRES

Festival de brochettes de filet mignon ou fruits de mer

\$12⁹⁵ (repas complet)
tous les jours de 12h à 22h pour le mois de janvier

Choix de: pâte maison, consommé au sherry, escargots bourguignonne ou soupe aux palourdes.

Salade mélangée, vinaigrette
Choix de: filet mignon ou fruits de mer en brochettes servis sur un lit de pilaf.
Choix de desserts et café.

Spécial du dimanche et lundi (le mois de janvier seulement)
Homard bouilli ou grillé

\$12⁹⁵ repas complet
Menu spécial pour les enfants de moins de 12 ans.

Dîner dansant tous les soirs (sauf le dimanche) Stationnement gratuit avec parking

RESTAURANT rib'n reef

Même les fruits de mer ont un succès boeuf

Reservations: 735-1601
8105, boul. DÉCARIE

COURT TERME ESPACE DE BUREAU POUR ADMINISTRATEURS

EMPLACEMENT CENTRAL CENTRE-VILLE

Occupation immédiate, bureaux meubles pour administrateurs, tapis, climatisés.

Bureaux privés comprenant:
— Adresse postale
— nettoyage de bureau

Services additionnels fournis:
— Service personnel de réponse au téléphone
— aide de secretariat
— équipement de bureau

Pour plus de renseignements prière d'appeler
MME J. REED
281-1930

À 5 MINUTES DU NOUVEAU PALAIS DE JUSTICE LAVAL

LOCAL COMMERCIAL
Moderne, tous services, bureaux climatisés, stationnement, banque, centre commercial, restaurants.

3131, boul. de la Concorde DUVERNEY, LAVAL (Adresse de prestige)
Joignez-vous au Trust Royal, à la Banque Nationale, aux Prévoyants, au gouvernement du Québec, etc., 7,000 pi car. à subdiviser.

3100, boul. de la Concorde CENTRE DUVERNEY
Accès à 10 restaurants et centre commercial, 10,000 pi car. de splendides bureaux cloisonnés à subdiviser.

255, boul. de la Concorde Laval-des-Rapides PLACE MONTMORENCY
Boutiques, restaurants, bureaux de prestige, etc., 8,000 pi car. de bureaux à subdiviser.

Renseignements: **Le Groupe Montrose**

875-5530
875-5527

COMMISSION ASSURÉE AU COURTIER

DÉJEUNER D'AFFAIRES

«Il vous reste 55 minutes. Juste le temps de déjeuner, comme un roi au Castillon.»

«Réunion à 2 heures, réception puis départ pour New York et j'ai une faim de loup.»

«Le 55", c'est le déjeuner élégant des gens qui n'ont pas le temps. Un repas copieux servi avec autant d'attentions que d'empressement. Et à prix raisonnable (repas complets à partir de \$7.25). Si vous n'êtes pas pressé, savourez toutes les voluptés à la carte du restaurant Le Castillon. Vous en aurez pour longtemps.»

«Le 55"»
Le «quick lunch» des fines gueules au Castillon.

Reservations: 878-2332

LE BONAVENTURE WESTIN
Montréal

REER

Fonds C.P.G.

15 3/4

SANS FRAIS

Aussi disponible:
• FONDS D'ÉPARGNE • FONDS D'OBLIGATIONS
• FONDS D' ACTIONS • RÉGIME AUTOGÉRÉ

Transférez chez nous! Consultez-nous!

Montréal
• 1130 ouest, rue Sherbrooke
842-8362

• 4825 ouest, rue Sherbrooke Westmount
842-8366

• 90 Chemin Morgan Centre d'achat Baie d'Urfe Baie d'Urfe
457-6744

Crown Trust
Inscrite à la Régie de l'assurance-dépôts du Québec

Découverte du dollar "Peace"

Offert en vente jusqu'à minuit ce soir seulement

Toronto, janvier 1982— L'U.C.M. a annoncé aujourd'hui la découverte d'un sac rempli de dollars en argent frappés par l'Hôtel de la Monnaie américaine de Philadelphie en 1923. Ces dollars en argent avaient été frappés pour commémorer le thème de la Paix et portaient l'inscription «Peace». Ils furent les derniers dollars vraiment en argent frappés par le gouvernement américain. Cette découverte a eu lieu alors que d'autres dollars «Peace», frappés à une date ultérieure et n'ayant jamais non plus été mis en circulation, valent presque 250\$. Une quantité limitée, combinée à une compétition féroce chez les numismates, continue à pousser les prix vers de nouveaux sommets.

L'Upper Canada Mint est heureuse d'offrir ces brillants dollars en argent «Peace» non circulés au prix d'occasion de seulement 705* aux investisseurs. Il se peut fort bien que ce soit la seule occasion que vous ayez jamais de posséder de rares dollars en argent «Peace» émis par le gouvernement américain. Les investisseurs qui veulent se prévaloir de cette offre d'ici minuit ce soir pourront acheter jusqu'à 10 pièces à ce prix. Vu base du premier arrivé, premier servi et la quantité sera strictement limitée à dix pièces par client.

Le dessin qui apparaît sur le dollar à 90 p. 100 en argent «Peace» est considéré comme étant l'un des plus beaux à apparaître sur de la monnaie américaine. Tous les dollars «Peace» de 1923 contenus dans ce sac sont de qualité B.U. MS-60 ou meilleure et sont accompagnés d'un certificat en attestant. C'est la première fois que des pièces de monnaie classées comme «brillantes non circulées» sont offertes au public dans leur état de frappe original. Pour profiter de cette offre vous n'avez qu'à appeler, sans frais 1-800-268-6364, le téléphoniste n° 543 (Dept. USD-1051). Les commandes seront acceptées avec les principales cartes de crédit seulement. Une somme additionnelle de 2,75\$ sera ajoutée pour couvrir les frais d'assurance, de postes et de manutention particulière. Si vous n'êtes pas satisfait, vous pouvez retourner votre (vos) dollar(s) en argent «United States Peace Silver Dollar» dans son (leur) état original dans les 30 jours et vous recevrez un remboursement complet.

©1981 U.C.M.

TORONTO

(Indice composé 300 titres)

Table of stock market data for Toronto, including indices like H-1, H-2, H-3, H-4, H-5, H-6, H-7, H-8, H-9, H-10, H-11, H-12, H-13, H-14, H-15, H-16, H-17, H-18, H-19, H-20, H-21, H-22, H-23, H-24, H-25, H-26, H-27, H-28, H-29, H-30, H-31, H-32, H-33, H-34, H-35, H-36, H-37, H-38, H-39, H-40, H-41, H-42, H-43, H-44, H-45, H-46, H-47, H-48, H-49, H-50, H-51, H-52, H-53, H-54, H-55, H-56, H-57, H-58, H-59, H-60, H-61, H-62, H-63, H-64, H-65, H-66, H-67, H-68, H-69, H-70, H-71, H-72, H-73, H-74, H-75, H-76, H-77, H-78, H-79, H-80, H-81, H-82, H-83, H-84, H-85, H-86, H-87, H-88, H-89, H-90, H-91, H-92, H-93, H-94, H-95, H-96, H-97, H-98, H-99, H-100.

VARIATIONS QUOTIDIENNES DE L'INDICE COMPOSÉ. Haut: 1813.05 Fermeture: 1813.05 Bas: 1798.34

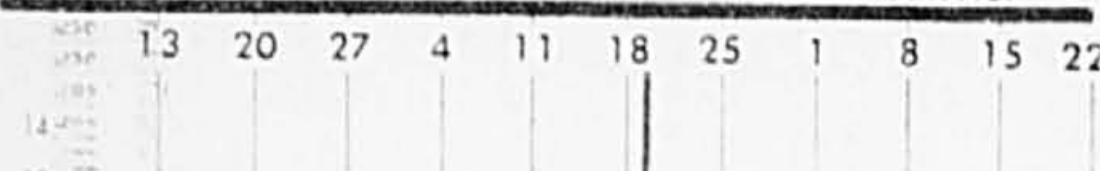

INDICES À LA BOURSE DE TORONTO

Table of various stock indices and their values, including 300/COMPOSÉ, SERV. FINANCIERS, MINES ET MÉTAUX, PÉTROLES ET GAZ, INDUSTRIELLES.

Par la Presse Canadienne. TORONTO — Léger fléchissement des cours, lundi, à la Bourse de Toronto, où l'indice a lâché 0,15 à 1,813,05.

Cinq des 14 composantes de l'indice étaient à la baisse, notamment les papiers et les produits forestiers qui perdent 19,25 points à 1,685,60. Les immobilières et la construction sont en tête des neuf gagnants, ayant monté de 67,67 points à 6,004,37. Les pertes (256) l'emportent sur les gains (167) avec 240 titres échangés. Au total 3,68 millions d'actions (valeur globale \$54,83 millions) ont été traitées, contre respectivement 4,21 millions et \$59,12 millions vendredi. Aux industrielles, United Corp. lâche 6 à \$16, Seagram 1/4 à \$63,4, Hudson's Bay Oil 1/4 à \$49,5, Noranda Mines 1/4 à \$20, et Daon 10 cents à \$45. IBM gagne 2 1/2 à \$73,3, Corby A 1 à \$28, Irwin Toy 1 à \$15, Inland Natural Gas 3/4 à \$16 et Mifal 1/4 à \$27,7. Carlin Mines perd 5 1/2. Westmin Resources monte de 1/4 à \$8, et Dome Mines 1/4 à \$15, Gulfstream Resources perd 1/4 à \$5,2, Total Pet 1/4 à \$14,4 et Scarbara Resources 25 cents à \$9,25. North Canadian Oils grimpent de 1/2 à \$30 et MSR Exploration 1/2 à \$7,4.

Table of stock market data for Toronto, including various company names and their prices.

VANCOUVER

Table of stock market data for Vancouver, including various company names and their prices.

OPTIONS TRANS-CANADA (non transigées)

Table of options data for Trans-Canada, including call and put options for various stocks.

LES DEVISSES

Table of exchange rates for various currencies, including US Dollar, British Pound, Japanese Yen, etc.

LE MARCHÉ DE WINNIPEG

Table of stock market data for Winnipeg, including various company names and their prices.

VANCOUVER

Table of stock market data for Vancouver, including various company names and their prices.

OPTIONS TRANS-CANADA (non transigées)

Table of options data for Trans-Canada, including call and put options for various stocks.

LES DEVISSES

Table of exchange rates for various currencies, including US Dollar, British Pound, Japanese Yen, etc.

LE MARCHÉ DE WINNIPEG

Table of stock market data for Winnipeg, including various company names and their prices.

VANCOUVER

Table of stock market data for Vancouver, including various company names and their prices.

MONTRÉAL

(Selon 65 titres industriels)

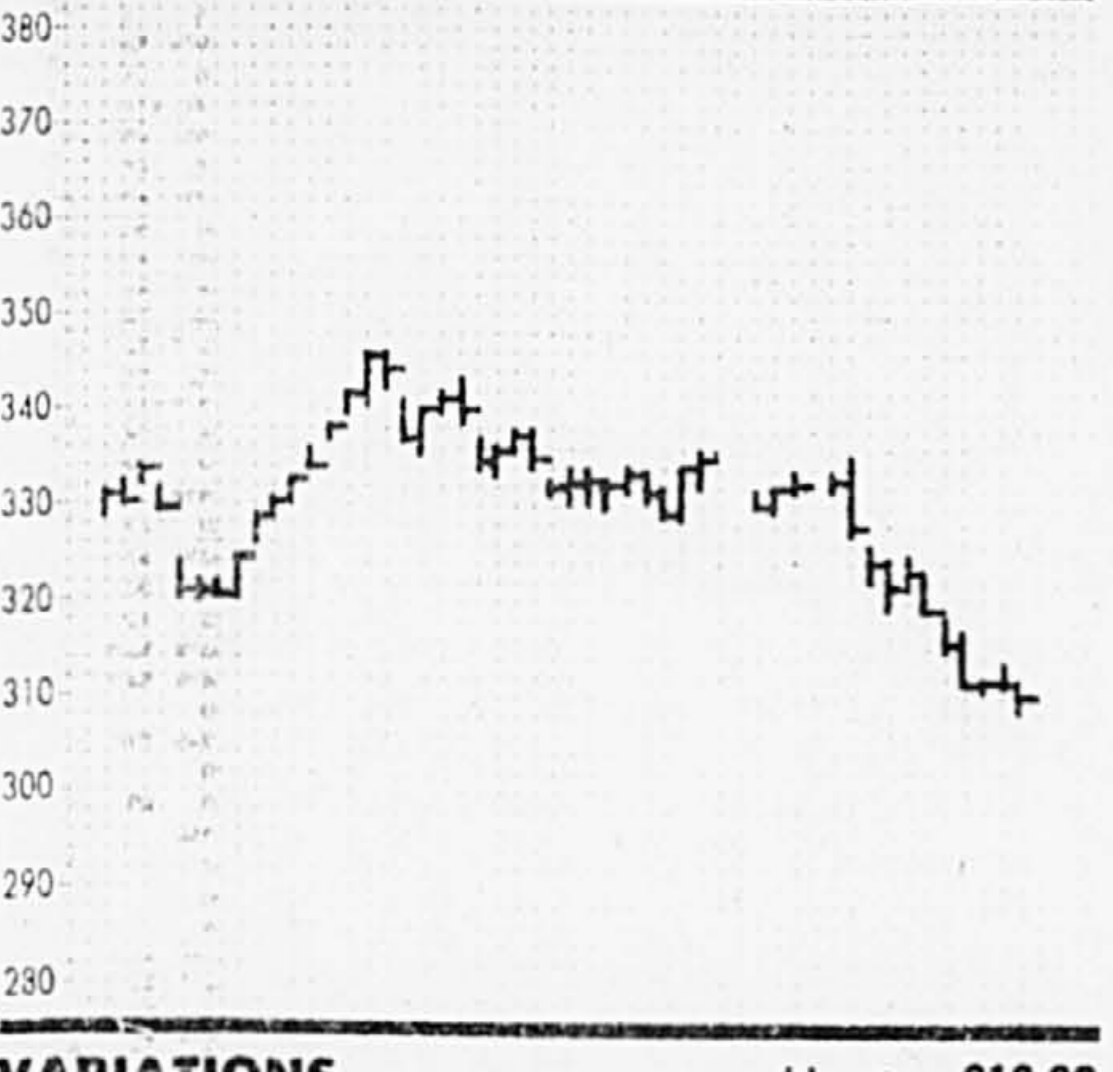

VARIATIONS QUOTIDIENNES DE L'INDICE INDUSTRIEL
Haut: 313.38
Fermature: 313.38
Bas: 313.30

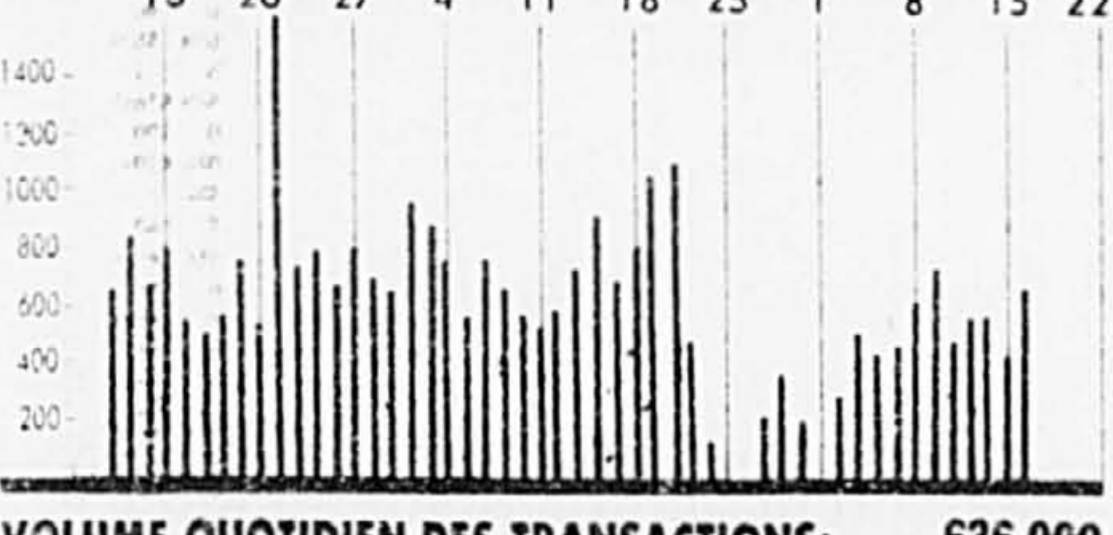

VOLUME QUOTIDIEN DES TRANSACTIONS: 636,000

INDICES À LA BOURSE DE MONTRÉAL

Table with 5 columns: Ind., Ser. pub., Banques, Comp., Pop. and 5 rows of index values for various categories.

Par la Presse Canadienne

MONTRÉAL — La faible reprise enregistrée vendredi à la Bourse de Montréal, après quatre séances consécutives de baisse, aura été de courte durée, les cours lundi ayant été plutôt hésitants. Six composantes de l'indice étaient en baisse, tandis que cinq gagnaient du terrain, l'indice ayant cédé 0.86 à 297.22. Les pertes (57) l'emportaient sur les gains (29) par deux à un. Au total 635.672 actions ont été échangées contre 469,577 vendues. Les pétroles perdent 4.43 à 519.66, les banques 2.05 à 331.23 et les industrielles 1.01 à 313.38. Les papiers grimpent de 1.05 à 186.33 et les services 0.09 à 223.61. Dome Petroleum prend ¼ à 12¼ et Dome Mines ¼ à 15¼. Hudson's Bay Mining and Smelting cède ½ à 23¼, Northern Telecom ¼ à 5¼, Kiena ¼ à 14¼ et Dominion Stores ½ à 15¼. Alcan prend ¼ à 24¼, Bell ¼ à 18¼ et Total Petroleum ¼ à 15¼.

Table listing various stocks and their prices, including Alcan, Bell, Total Petroleum, etc.

NEW YORK

(Selon les 30 plus gros titres de Dow Jones)

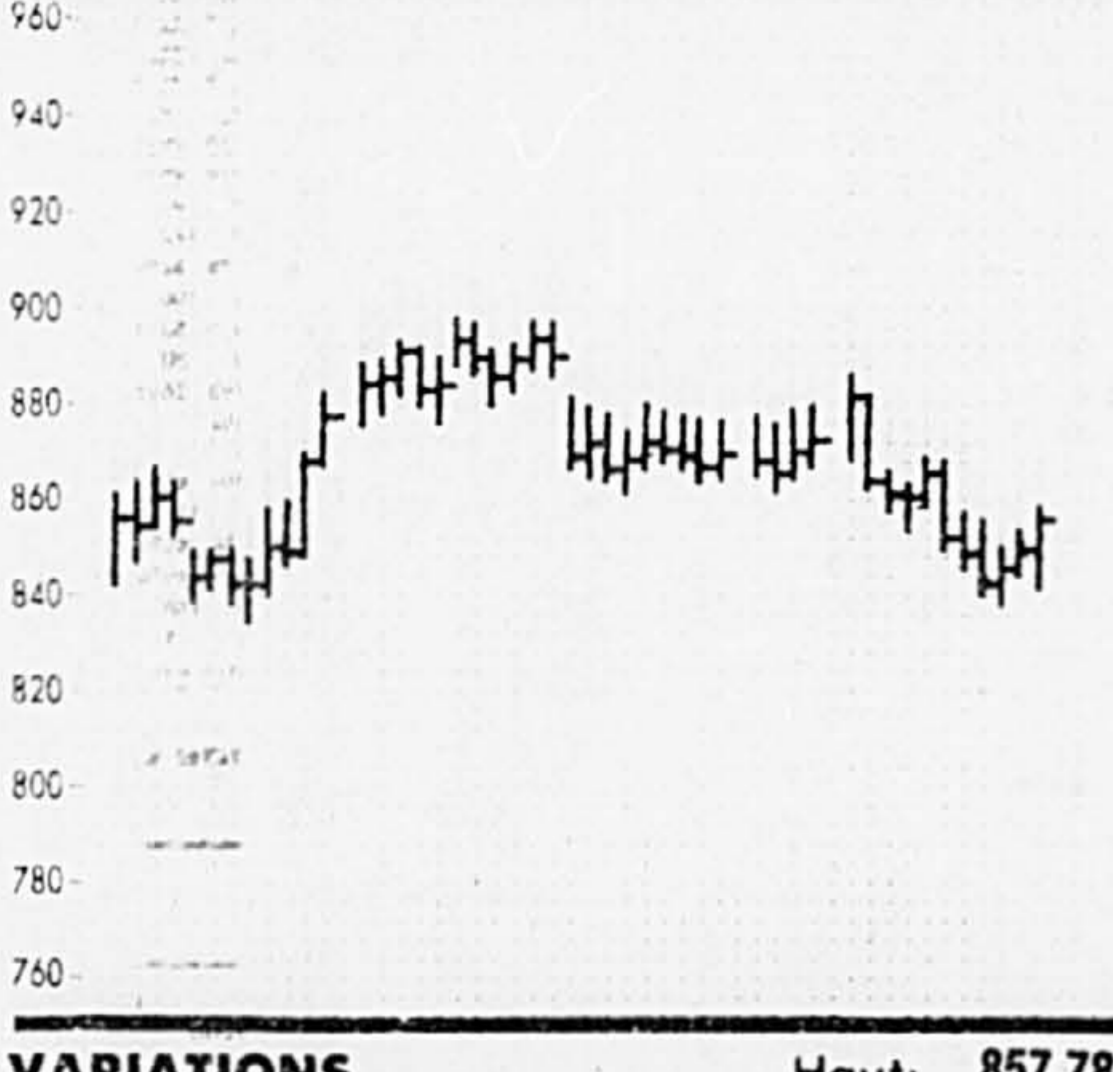

VARIATIONS QUOTIDIENNES DE L'INDICE INDUSTRIEL
Haut: 857.78
Fermature: 855.12
Bas: 838.47



VOLUME QUOTIDIEN DES TRANSACTIONS: 45,120,000

INDICES À LA BOURSE DE NEW YORK

Table with 5 columns: Composé, Industrielles, Transports, Services Publics, Finances and 5 rows of index values.

Par AFP

NEW YORK — Une hausse des obligations ainsi que la baisse de la production ont ramené les valeurs boursières en début d'après-midi malgré la forte augmentation de la masse monétaire la semaine dernière. L'indice préliminaire des industrielles a clôturé à 854.92 en hausse de 7.32 points après des déclin de plus de 6 points. Quelques 44 millions d'actions ont été échangées. La tendance s'est graduellement ramifiée à l'annonce que le taux de productivité de l'industrie américaine est tombé à 77.9 p.c. en décembre, soit le plus bas niveau depuis 1975, contre 74.8 p.c. en novembre. Selon les analystes, le fait que les entreprises réduisent leur production tout en s'efforçant de comprimer leurs stocks, diminuera leurs besoins de crédits et contiendra la pression sur les taux d'intérêt. La hausse des obligations qui en a résulté a été jugée salutaire pour les valeurs boursières en ce sens qu'elle rend les investissements à la baisse plus complicités du fait que le rendement des obligations s'en trouve réduit.

Table listing various stocks and their prices, including Alcan, Bell, Total Petroleum, etc.

AMÉRICAIN

Table listing various American stocks and their prices, including Alcan, Bell, Total Petroleum, etc.

LE DOLLAR

MONTRÉAL — Le dollar américain par rapport à la devise canadienne était en baisse hier de 3-20 à \$1.1747 et le livre sterling en hausse de 31-100 à \$2.5280. NEW YORK — Le dollar canadien par rapport à la devise américaine était en hausse de 1-10 à \$0.8370 et le livre sterling de 2¼ à \$1.8900.

LES FAITS SAILLANTS DE LA BOURSE

Table listing key market facts and prices, including volume, indices, and specific stock prices.

LES OBLIGATIONS

Table listing various bonds and their prices, including government and provincial bonds.

INDUSTRIELLES

Table listing various industrial stocks and their prices.

PROVINCIALES

Table listing various provincial stocks and their prices.

INDICES DOW JONES

Table listing Dow Jones indices and their values.

INDICES STANLEY & POOL

Table listing Stanley & Pool indices and their values.

INDICES DOW JONES

Table listing Dow Jones indices and their values.

INDICES STANLEY & POOL

Table listing Stanley & Pool indices and their values.

INDICES DOW JONES

Table listing Dow Jones indices and their values.

INDICES STANLEY & POOL

Table listing Stanley & Pool indices and their values.

INDICES DOW JONES

Table listing Dow Jones indices and their values.

INDICES STANLEY & POOL

Table listing Stanley & Pool indices and their values.

OPTIONS TRANS-CANADA (transigées)

Table listing various options contracts and their prices.

LES MÉTAUX

MARCHÉ DE LONDRES, PRIX EN STERLING PAR TONNE MÉTRIQUE

Table listing metal prices and market data, including copper, zinc, and aluminum.

DENRÉES AGRICOLES

(PC) — Cours des denrées transmis par le ministère fédéral de l'Agriculture.

Table listing agricultural commodity prices, including wheat, corn, and soybeans.

Open Interest: Total des contrats actifs moins net levés au liquidés.

NEW YORK

Large table listing various New York stocks and their prices, including Alcan, Bell, Total Petroleum, etc.

Emission d'obligations de \$800 millions

OTTAWA (CDJ) — Le gouvernement canadien a annoncé qu'une nouvelle émission d'obligations non rachetables totalisant \$800 millions serait lancée aujourd'hui.

Cette émission sera datée et livrée le 1er février et portera des dates d'échéance: des obligations à 16 p. cent d'intérêt venant à échéance le 1er août 1984 et une série

Laker éprouve des difficultés

LONDRES (AP) — Selon l'agence britannique Press Association, sir Freddie Laker envisage d'annuler la commande de sept Airbus en raison des difficultés financières dans lesquelles se débat sa compagnie aérienne.

Ces appareils doivent en principe être livrés en 1984. En attendant, trois des Airbus déjà en service

Via Rail se défend

(PC) — Un porte-parole de Via Rail Canada a nié, hier, que cette société

Nouveau nom: Corrida Oils

CALGARY — MSZ Resources Ltd., de Calgary, annonce que ses actionnaires, au cours d'une assemblée générale spéciale, ont approuvé le changement de nom de leur compagnie en celui de Corrida Oils Ltd.

Acquisition de Keystone Foods

LONDRES (AFP) — La société alimentaire britannique Northern Foods annonce qu'elle va acquérir aux États-Unis pour \$37 millions la Keystone Foods Corporation, de Philadelphie, qui approvisionne en

Revenu des Japonais

TOKYO (AP) — A la fin du siècle, le revenu par tête des Japonais pourrait dépasser celui des Américains de 22 pour cent, a déclaré hier l'Office du plan économique.

Cette destination se fonde sur l'hypothèse d'un maintien de la croissance japonaise au taux de cinq pour cent l'an, et d'un maintien de la croissance américaine au taux de trois pour cent.

OPTIONS TRANS-CANADA (non transigées)

Option	Mars	Prix	Offre	Dem.	Op. Trans.	Option	Mars	Prix	Offre	Dem.	Op. Trans.
Nova A Feb 15	5	1	487			Seurm	Oct 60	\$11	11	30	12
Nova A Feb 15	5	1	487			Seurm	Oct 60	\$12	12	30	12
Nova A Feb 15	5	1	487			Seurm	Oct 60	\$13	13	30	12
Nova A Feb 15	5	1	487			Seurm	Oct 60	\$14	14	30	12
Nova A Feb 15	5	1	487			Seurm	Oct 60	\$15	15	30	12
Nova A Feb 15	5	1	487			Seurm	Oct 60	\$16	16	30	12
Nova A Feb 15	5	1	487			Seurm	Oct 60	\$17	17	30	12
Nova A Feb 15	5	1	487			Seurm	Oct 60	\$18	18	30	12
Nova A Feb 15	5	1	487			Seurm	Oct 60	\$19	19	30	12
Nova A Feb 15	5	1	487			Seurm	Oct 60	\$20	20	30	12
Nova A Feb 15	5	1	487			Seurm	Oct 60	\$21	21	30	12
Nova A Feb 15	5	1	487			Seurm	Oct 60	\$22	22	30	12
Nova A Feb 15	5	1	487			Seurm	Oct 60	\$23	23	30	12
Nova A Feb 15	5	1	487			Seurm	Oct 60	\$24	24	30	12
Nova A Feb 15	5	1	487			Seurm	Oct 60	\$25	25	30	12
Nova A Feb 15	5	1	487			Seurm	Oct 60	\$26	26	30	12
Nova A Feb 15	5	1	487			Seurm	Oct 60	\$27	27	30	12
Nova A Feb 15	5	1	487			Seurm	Oct 60	\$28	28	30	12
Nova A Feb 15	5	1	487			Seurm	Oct 60	\$29	29	30	12
Nova A Feb 15	5	1	487			Seurm	Oct 60	\$30	30	30	12
Nova A Feb 15	5	1	487			Seurm	Oct 60	\$31	31	30	12
Nova A Feb 15	5	1	487			Seurm	Oct 60	\$32	32	30	12
Nova A Feb 15	5	1	487			Seurm	Oct 60	\$33	33	30	12
Nova A Feb 15	5	1	487			Seurm	Oct 60	\$34	34	30	12
Nova A Feb 15	5	1	487			Seurm	Oct 60	\$35	35	30	12
Nova A Feb 15	5	1	487			Seurm	Oct 60	\$36	36	30	12
Nova A Feb 15	5	1	487			Seurm	Oct 60	\$37	37	30	12
Nova A Feb 15	5	1	487			Seurm	Oct 60	\$38	38	30	12
Nova A Feb 15	5	1	487			Seurm	Oct 60	\$39	39	30	12
Nova A Feb 15	5	1	487			Seurm	Oct 60	\$40	40	30	12
Nova A Feb 15	5	1	487			Seurm	Oct 60	\$41	41	30	12
Nova A Feb 15	5	1	487			Seurm	Oct 60	\$42	42	30	12
Nova A Feb 15	5	1	487			Seurm	Oct 60	\$43	43	30	12
Nova A Feb 15	5	1	487			Seurm	Oct 60	\$44	44	30	12
Nova A Feb 15	5	1	487			Seurm	Oct 60	\$45	45	30	12
Nova A Feb 15	5	1	487			Seurm	Oct 60	\$46	46	30	12
Nova A Feb 15	5	1	487			Seurm	Oct 60	\$47	47	30	12
Nova A Feb 15	5	1	487			Seurm	Oct 60	\$48	48	30	12
Nova A Feb 15	5	1	487			Seurm	Oct 60	\$49	49	30	12
Nova A Feb 15	5	1	487			Seurm	Oct 60	\$50	50	30	12
Nova A Feb 15	5	1	487			Seurm	Oct 60	\$51	51	30	12
Nova A Feb 15	5	1	487			Seurm	Oct 60	\$52	52	30	12
Nova A Feb 15	5	1	487			Seurm	Oct 60	\$53	53	30	12
Nova A Feb 15	5	1	487			Seurm	Oct 60	\$54	54	30	12
Nova A Feb 15	5	1	487			Seurm	Oct 60	\$55	55	30	12
Nova A Feb 15	5	1	487			Seurm	Oct 60	\$56	56	30	12
Nova A Feb 15	5	1	487			Seurm	Oct 60	\$57	57	30	12
Nova A Feb 15	5	1	487			Seurm	Oct 60	\$58	58	30	12
Nova A Feb 15	5	1	487			Seurm	Oct 60	\$59	59	30	12
Nova A Feb 15	5	1	487			Seurm	Oct 60	\$60	60	30	12
Nova A Feb 15	5	1	487			Seurm	Oct 60	\$61	61	30	12
Nova A Feb 15	5	1	487			Seurm	Oct 60	\$62	62	30	12
Nova A Feb 15	5	1	487			Seurm	Oct 60	\$63	63	30	12
Nova A Feb 15	5	1	487			Seurm	Oct 60	\$64	64	30	12
Nova A Feb 15	5	1	487			Seurm	Oct 60	\$65	65	30	12
Nova A Feb 15	5	1	487			Seurm	Oct 60	\$66	66	30	12
Nova A Feb 15	5	1	487			Seurm	Oct 60	\$67	67	30	12
Nova A Feb 15	5	1	487			Seurm	Oct 60	\$68	68	30	12
Nova A Feb 15	5	1	487			Seurm	Oct 60	\$69	69	30	12
Nova A Feb 15	5	1	487			Seurm	Oct 60	\$70	70	30	12
Nova A Feb 15	5	1	487			Seurm	Oct 60	\$71	71	30	12
Nova A Feb 15	5	1	487			Seurm	Oct 60	\$72	72	30	12
Nova A Feb 15	5	1	487			Seurm	Oct 60	\$73	73	30	12
Nova A Feb 15	5	1	487			Seurm	Oct 60	\$74	74	30	12
Nova A Feb 15	5	1	487			Seurm	Oct 60	\$75	75	30	12
Nova A Feb 15	5	1	487			Seurm	Oct 60	\$76	76	30	12
Nova A Feb 15	5	1	487			Seurm	Oct 60	\$77	77	30	12
Nova A Feb 15	5	1	487			Seurm	Oct 60	\$78	78	30	12
Nova A Feb 15	5	1	487			Seurm	Oct 60	\$79	79	30	12
Nova A Feb 15	5	1	487			Seurm	Oct 60	\$80	80	30	12
Nova A Feb 15	5	1	487			Seurm	Oct 60	\$81	81	30	12
Nova A Feb 15	5	1	487			Seurm	Oct 60	\$82	82	30	12
Nova A Feb 15	5	1	487			Seurm	Oct 60	\$83	83	30	12
Nova A Feb 15	5	1	487			Seurm	Oct 60	\$84	84	30	12
Nova A Feb 15	5	1	487			Seurm	Oct 60	\$85	85	30	12
Nova A Feb 15	5	1	487			Seurm	Oct 60	\$86	86	30	12
Nova A Feb 15	5	1	487			Seurm	Oct 60	\$87	87	30	12
Nova A Feb 15	5	1	487			Seurm	Oct 60	\$88	88	30	12
Nova A Feb 15	5	1	487			Seurm	Oct 60	\$89	89	30	12
Nova A Feb 15	5	1	487			Seurm	Oct 60	\$90	90	30	12
Nova A Feb 15	5	1	487			Seurm	Oct 60	\$91	91	30	12
Nova A Feb 15	5	1	487			Seurm	Oct 60	\$92	92	30	12
Nova A Feb 15	5	1	487			Seurm	Oct 60	\$93	93	30	12
Nova A Feb 15	5	1	487			Seurm	Oct 60	\$94	94	30	12
Nova A Feb 15	5	1	487			Seurm	Oct 60	\$95	95	30	12
Nova A Feb 15	5	1	487			Seurm	Oct 60	\$96	96	30	12
Nova A Feb 15	5	1	487			Seurm	Oct 60	\$97	97	30	12
Nova A Feb 15	5	1	487			Seurm	Oct 60	\$98	98	30	12
Nova A Feb 15	5	1	487			Seurm	Oct 60	\$99	99	30	12
Nova A Feb 15	5	1	487			Seurm	Oct 60	\$100	100	30	12

ALBERTA

Valeurs	Ventes	Haute	Bas	Form.	Net
Accord	300	85	85	85	-11
Advantage	1800	45	45	45	-11
Am Chem	1000	220	220	220	-5
Am Chem	1000	215	215	215	-5
Am Chem	1000	210	210	210	-5
Am Chem	1000	205	205	205	-5
Am Chem	1000	200	200	200	-5
Am Chem	1000	195	195	195	-5
Am Chem	1000	190	190	190	-5
Am Chem	1000	185	185	185	-5
Am Chem	1000	180	180	180	-5
Am Chem	1000	175	175	175	-5
Am Chem	1000	170	170	170	-5
Am Chem	1000	165	165	165	-5
Am Chem	1000	160	160	160	-5
Am Chem	1000	155	155	155	-5
Am Chem	1000	150	150	150	-5
Am Chem	1000	145	145	145	-5
Am Chem	1000	140	140	140	-5
Am Chem	1000	135	135	135	-5
Am Chem	1000	130	130	130	-5
Am Chem	1000	125	125	125	-5
Am Chem	1000	120	120	120	-5
Am Chem	1000	115	115	115	-5
Am Chem	1000	110	110	110	-5
Am Chem	1000	105	105	105	-5
Am Chem	1000	100	100	100	-5
Am Chem	1000	95	95	95	-5
Am Chem	1000	90	90	90	-5
Am Chem	1000	85	85	85	-5
Am Chem	1000	80	80	80	-5
Am Chem	1000	75	75	75	-5
Am Chem	1000	70	70	70	-5
Am Chem	1000	65	65	65	-5
Am Chem	1000	60	60	60	-5
Am Chem	1000	55	55	55	-5
Am Chem	1000	50	50	50	-5
Am Chem	1000	45	45	45	-5
Am Chem	1000	40	40	40	-5
Am Chem	1000	35	35	35	-5
Am Chem	1000	30	30	30	-5
Am Chem	1000	25	25	25	-5
Am Chem	1000	20	20	20	-5
Am Chem	1000	15	15	15	-5
Am Chem	1000	10	10	10	-5
Am Chem	1000	5	5	5	-5
Am Chem	1000	0	0	0	-5

LES AURIFÈRES

Fermeture	Offre	Dem.	Net
Atque du Sud (Ad's \$US)			
Anglo Am Gold	200	65	65
Barrick	1000	120	120
Barrick	1000	115	115
Barrick	1000	110	110
Barrick	1000	105	105
Barrick	1000	100	100
Barrick	1000	95	95
Barrick	1000	90	90
Barrick	1000	85	85
Barrick	1000	80	80
Barrick	1000	75	75
Barrick	1000	70	70
Barrick	1000	65	65
Barrick	1000	60	60
Barrick	1000	55	55
Barrick	1000	50	50
Barrick	1000	45	45
Barrick	1000	40	40
Barrick	1000	35	35
Barrick	1000	30	

Surplus commercial impressionnant du Japon

■ TOKYO (Reuter, CDJ) — Le surplus commercial japonais, calculé sur la base des produits passés en douane, a atteint la somme de \$8.89 milliards en 1981

contrastant avec le déficit de \$10.72 milliards enregistré l'année précédente, a-t-on révélé hier.

ment, ce surplus a été de \$1.572 milliard.

Le surplus commercial japonais du Japon avec les États-Unis et avec le Marché commun européen a atteint les chiffres record de respectivement \$13.31 et \$10.33 milliards. Les véhicules sont, avec 18 pour cent, toujours en tête des exportations.

En 1981, les exportations ont augmenté de 17.2 pour cent à \$152 milliards tandis que les importations n'ont augmenté que de 1.9 pour cent à \$143 milliards.

En décembre seule-

Les usines des USA fonctionnent à 72.9%

■ WASHINGTON (AP) — Les usines américaines n'ont fonctionné qu'à 72.9 pour cent de leur capacité en décembre, ce qui constitue le plus faible taux depuis la récession de 1975, a annoncé hier la Réserve fédérale.

Les difficultés d'écoulement des produits et les licenciements sont à l'origine de cette situation. Le taux de chômage est actuellement de 8.9 pour cent de la population active.

Hudson's Bay, filiale de Dome Petroleum

■ CALGARY — Hudson's Bay Oil and Gas Company Limited révèle que le juge Moore, de la Cour du banc de la reine de l'Alberta, a émis une ordonnance finale en rapport avec la demande de la société.

Cette demande avait trait aux dispositions d'un accord à la suite duquel la société deviendra une filiale en propriété exclusive de Dome Petroleum.

Une compagnie montréalaise achète Alphatext

■ Shell Canada Limited a annoncé qu'un accord de principe est intervenu pour la vente de Alphatext Limited, d'Ottawa, à la société Ronalds-Federated, de Montréal.

Les négociations continuent vers une transaction finale. Aucun prix d'achat n'a été divulgué. Ronalds-Federated est l'un des plus importants imprimeurs et lithographes avec 11 ateliers au Canada.

New York Telephone investit davantage

■ NEW YORK (Reuter) — New York Telephone Co., une filiale de American Telephone and Telegraph Co., dépensera environ \$1.5 milliard cette année dans des travaux d'aménagement, à comparer à \$1.27 milliard en 1981.

La compagnie souligne que son budget représente environ huit pour cent des dépenses en construction et en aménagement du Système Bell évaluées à \$18.9 milliards.

En 1982, New York Telephone s'attend à ajouter 159,000 nouvelles lignes téléphoniques. La compagnie dessert actuellement 8.2 millions de clients.

Usine construite par des robots

■ TOKYO (Reuter) — Une entreprise japonaise va construire la plus grande usine de robots du monde à l'aide de robots.

La firme Kawasaki a annoncé qu'elle allait consacrer \$77 millions pour construire cette usine qui devrait être achevée en 1984 et pourra fabriquer 2,000 robots par an s'acquittant de tâches comme la soudure, la peinture au pulvérisateur ou le montage.

Investissements de \$6 millions à Vaudreuil

■ Avec le développement d'un nouveau parc industriel privé et l'implantation d'une nouvelle entreprise, la municipalité de Vaudreuil, située à l'ouest de l'île de Montréal, connaît un nouveau départ dans son expansion industrielle, restée stagnante au cours des cinq dernières années.

Vaudreuil fait partie depuis deux ans d'une zone désignée pour fins de subventions fédérales et provinciales destinées au développement industriel. N'ayant rien obtenu depuis cinq ans, les responsables de la municipalité de 8,000 habitants annonçaient hier deux bonnes nouvelles: l'achat par Carrier Development, de Toronto, d'un terrain de 225 acres appelé à devenir un parc industriel en bordure de l'autoroute Transcanadienne et l'implantation d'une usine de la compagnie Adbec Inc., spécialisée dans la fabrication d'autocollants.

Adbec, qui exploite déjà une usine à Ville Saint-Laurent, investira \$3 millions dans l'usine qui emploiera

15 travailleurs. La compagnie bénéficie d'un subside fédéral de \$600,000 de la part du ministère de l'Expansion économique régionale (devenu cette semaine le ministère de l'Expansion industrielle régionale).

La construction de l'usine d'Adbec doit débuter en février et les opérations manufacturières devraient commencer l'été prochain.

Carrier Development investira, pour sa part, \$3 millions également, d'ici à juillet, dans la construction d'immeubles industriels qui seront vendus en copropriété.

Le nouvel essor industriel que prend Vaudreuil démontre que les entreprises sont maintenant intéressées à «sortir» de l'île de Montréal, a commenté Claude Chamberland, directeur général de la municipalité. Vaudreuil ne compte actuellement que cinq entreprises manufacturières d'importance, dont la firme de produits pharmaceutiques Hoffmann-La Roche.

Texaco entreprend la conversion au gaz

■ C'est parce qu'elle entrevoit un marché intéressant que la société Texaco s'apprête à

clientèle mue au gaz propane.

Au Québec, Texaco modifiera une douzaine de stations-service au cours de 1982 et 1983. «S'il s'avère que le marché du gaz propane est propice, nous procéderons à une modification en profondeur de nos postes détaillants», affirme le porte-pa-

role officiel de Texaco à Montréal, Joseph Peladeau.

Pour la première année du projet, c'est la région de Montréal qui héritera des postes de ravitaillement au propane. Au total, six stations seront modifiées à Montréal, Laval et Longueuil.

Cette modification nécessite l'installation en surface d'un réservoir de 2,000 gallons impériaux, pour le gaz liquide et des distributrices. Chaque poste ainsi modifié représente un investissement d'environ \$50,000 pour Texaco Canada.

Même si elle s'en-

gage prudemment dans cette voie, la multinationale y voit quand même la lueur d'un nouveau marché fort profitable. «Les grands de l'auto semblent s'orienter vers la production de véhicules au gaz propane et nous voulons nous assurer une part intéressante du marché de ravitaillement», affirme M. Peladeau.

PIERRE D'AMOUR

lancer un vaste projet-pilote à l'échelle pan-canadienne, pour servir une éventuelle

Des REÉR qui ne battent pas en retraite.



N'espérez pas de miracles si vous oubliez chaque année au fond d'un tiroir le Régime Enregistré d'Épargne Retraite (REÉR) que vous venez de souscrire.

Constituez-vous plutôt un portefeuille de REÉR du Trust Royal. Chacun d'eux sera une porte ouverte sur l'avenir et vous offrira une garantie de plus contre les revers financiers, grâce aux possibilités de transferts entre régimes.

Le Trust Royal vous propose 9 régimes différents pour vos REÉR — titres du secteur énergétique, actions, obligations, certificats de placement garanti, etc. — et tous les conseils nécessaires pour vous composer un programme d'épargne-retraite qui défendra vos intérêts et restera actif aussi longtemps que vous.

Nul n'a autant l'expérience des REÉR que le Trust Royal. Vous pouvez réduire vos impôts à long terme en souscrivant à un REÉR au nom de votre conjoint. Et si vous ne pouvez pas investir autant que vous le voudriez dans vos régimes, nous vous prêterons l'argent qui vous manque: l'opération reste rentable, car votre placement est déductible de votre revenu imposable. Cette année plus que jamais, le Trust Royal peut vous ouvrir des portes. Renseignez-vous sur nos REÉR à l'un de nos bureaux d'épargne.



VENEZ CHERCHER NOTRE BROCHURE GRATUITE — REÉR. ÉTUDE DES INVESTISSEMENTS POUR 1982.

Rédigée par les services de recherche économique et financière du Trust Royal, cette analyse vous fait mieux comprendre les causes profondes de la conjoncture actuelle au Canada... À un moment où chaque décision financière compte.

Le Trust Royal
vous ouvre
des portes.

BUREAUX À:

MONTRÉAL*, QUÉBEC, TROIS-RIVIÈRES, SHERBROOKE, SAGUENAY-LAC ST-JEAN, RIMOUSKI.

* 17 BUREAUX POUR MIEUX VOUS SERVIR DANS LA RÉGION DE MONTRÉAL. POUR RENSEIGNEMENTS, APPELÉZ 876-2525.

REÉR—Compte d'épargne
Compte enregistré, intérêts sur solde mensuel minimum composés deux fois par an.

REÉR—Certificat de placement garanti à intérêt composé
Echéances de 1 à 5 ans, taux garanti, intérêts composés chaque année.

REÉR—Certificat de placement garanti
Échéance de 5 ans, taux garanti, intérêts réinvestis deux fois par an.

REÉR—Fonds B
Valeurs à revenu fixe, surtout obligations d'État, obligations d'entreprises bien cotées, débentures et quelques titres hypothécaires.

REÉR—Fonds M
Prêts hypothécaires ordinaires de premier rang, garantis surtout par des propriétés résidentielles canadiennes.

REÉR—Fonds C
Essentiellement actions ordinaires et privilégiées de sociétés canadiennes.

REÉR—Fonds E
Essentiellement actions ordinaires et privilégiées de sociétés canadiennes du secteur énergétique.

REÉR—Gestion individuelle
Valeurs mobilières choisies librement par le client. Services complets de fiducie et d'administration.

REÉR—Gestion de placements
Gestion financière globale d'un portefeuille de retraite personnalisé. Services complets de fiducie et d'administration.

ÉCONOMIE ET FINANCE

La CDC intéressée aux photocopieuses de Savin

La Corporation de développement du Canada a acquis une option sur 18,5 pour cent du capital-actions de Savin Corp. de Valhalla dans l'Etat de New York, à un prix de \$9 par action en monnaie américaine. Il s'agit d'actions qui seraient nouvellement émises par la compagnie, le cas échéant.

La CDC a, par ailleurs, une autre option au même prix sur des actions représentant 23 pour cent du capital de Savin et qui sont actuellement détenues par des cadres et des administrateurs de la compagnie. Cette seconde option deviendra valable au cas où une tierce personne cherche à acquérir 10 pour cent ou plus de Savin ou si la CDC ne parvient pas à acqué-

rir des actions nouvelles de Savin représentant 50 pour cent du capital. Cette dernière transaction est en voie d'être achevée.

Savin est le deuxième producteur américain de machines à photocopier au Canada et aux États-Unis. Ses ventes pour l'exercice terminé le 30 avril dernier se sont élevées à \$44 millions. Ses actions sont cotées à la Bourse de New York.

Cette nouvelle injection de capitaux permettra à Savin de financer les frais de lancement d'une nouvelle génération de machines à photocopier.

De la part de la CDC, il s'agirait d'un investissement de quelque \$70 millions.

Contrats d'un million

TORONTO — Canron Inc. annonce que sa division Wabi Iron Works, de New Liskeard, Ontario, s'est vue accorder deux contrats d'une valeur de plus d'un million de dollars pour des pièces

de fonte moulées destinées à deux projets miniers au Mexique.

Ces contrats lui ont été donnés par Dominion Engineering Works, de Montréal.

Rénovation des hôtels du CN

EDMONTON (CDJ) — Les Chemins de fer nationaux et le groupe Nu-West ont décidé de s'associer pour rénover l'hôtel MacDonald à Edmonton.

Le projet fait partie d'un programme de \$80 millions pour restaurer les hôtels du CN au cours des cinq prochaines années.

LE GROUPE LA LAURENTIENNE LA CORPORATION DU GROUPE LA LAURENTIENNE

M. Jean-Marie Poitras, président du conseil d'administration et chef de la direction de La Corporation du Groupe La Laurentienne, est heureux d'annoncer la nomination de M. Claude Castonguay au poste de président de La Corporation et celle de M. Marcel Dumas aux postes de vice-président exécutif et développement.

Ces deux premières nominations font suite à la décision du conseil d'administration de La Laurentienne, mutuelle d'Assurance, de créer La Corporation du Groupe La Laurentienne. Cette corporation a comme mission d'établir les orientations générales du Groupe La Laurentienne, de définir les options stratégiques et de coordonner l'action des compagnies-membres.

Les bureaux de MM. Castonguay et Dumas sont situés à Québec, au siège social de La Corporation du Groupe La Laurentienne.



M. Claude Castonguay c.c., f.i.c.a.



M. Marcel Dumas f.s.a., f.i.c.a.

M. Castonguay, vice-président du conseil d'administration de La Laurentienne, mutuelle d'Assurance et président des conseils d'administration de l'Impériale, Compagnie d'assurance-vie du Canada, de Northern Life Assurance Company of Canada et de Loyal American Life Assurance Company (U.S.A.) est aussi membre des conseils d'administration de plusieurs autres compagnies et organismes.

M. Marcel Dumas occupait, jusqu'à récemment, le poste de vice-président exécutif de La Laurentienne, mutuelle d'Assurance. Il est membre du comité exécutif et du conseil d'administration de La Laurentienne, mutuelle d'Assurance. Il est aussi président de Voyages La Cité Inc.

- Placez 1000 \$ au moins et choisissez l'échéance (1 à 5 ans).
- Les intérêts sont versés une fois l'an ou tous les six mois.
- En vente dans toutes nos succursales.

17%
Taux d'intérêt annuel pour les certificats venant à échéance dans trois à cinq ans.

Certificats de placement
Garantis

Placement minimum: 1000 \$

Banque de Montréal

*Émis par la Société hypothécaire Banque de Montréal. Garanties par la Banque de Montréal Assurées jusqu'à la limite autorisée par la Société d'assurance-dépôts du Canada.

L'explosion de l'information jointe à votre rendement

Modèle BD-728



Clavier numérique

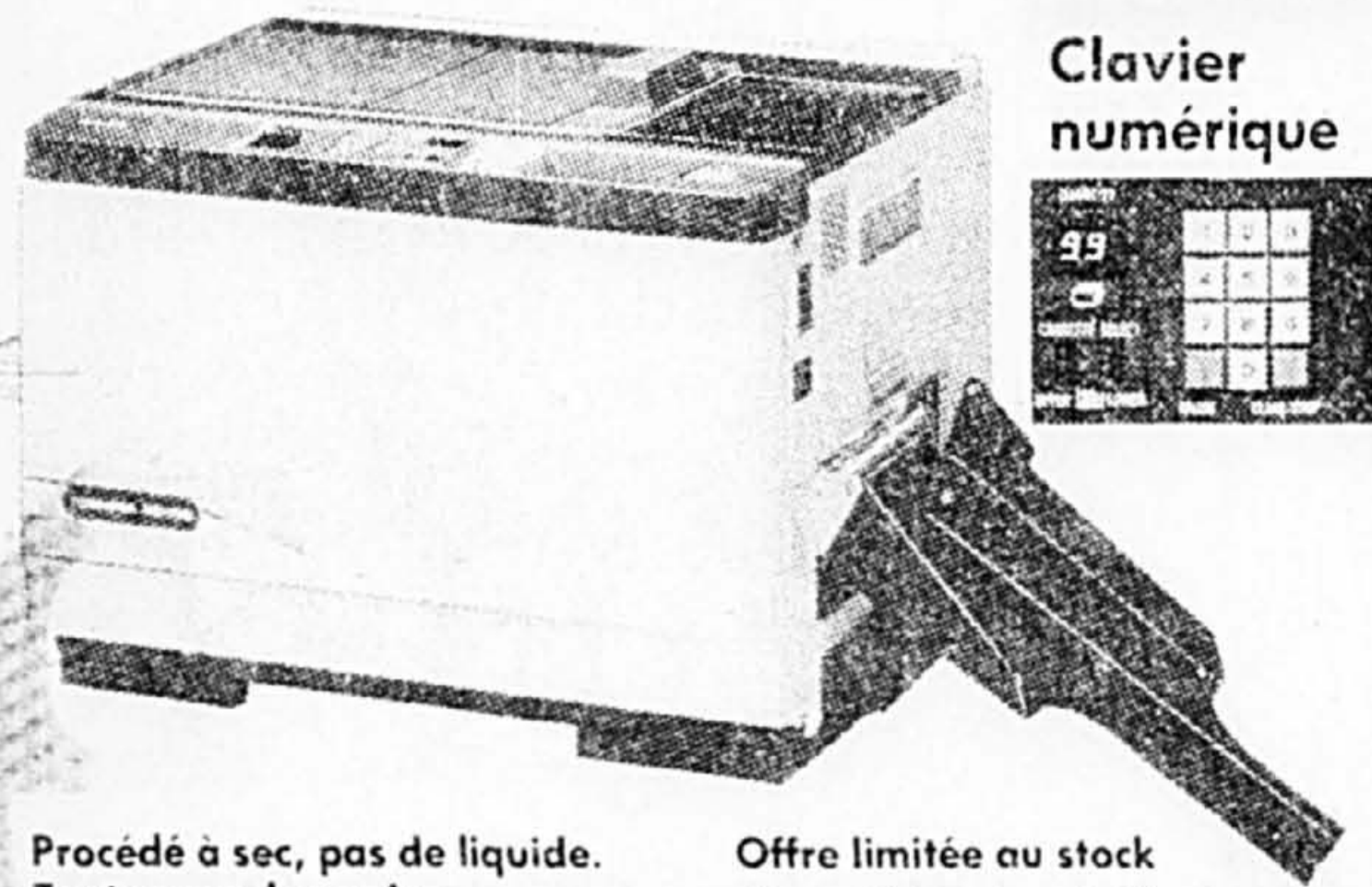

- Procédé à sec, pas de liquide.
- Tout genre de papier.
- Copies de 11 à 17".
- Système de cassette double.
- Copie sur les deux faces de la feuille, 15 copies par minute.
- Codes de service à déclenchement automatique.
- En option vitesse jusqu'à 70 copies par minute. Offert installation comprise à \$150

Offre limitée au stock disponible et valable jusqu'au 29 janvier 1982 seulement.

Prix de détail suggéré \$4995

PRIX SPÉCIAL

\$3495

Par mois \$101

Équivalent du modèle 3M 565 manufacturé par Toshiba.

Ce n'est que l'un des modèles sélectionnés de notre collection de photocopieuses Toshiba.

Ces prix sont basés sur les taux courants de location / achat pour soixante mois.

VENTE: 487-7611 SERVICE: 487-3852

SERVICES DE BUREAU INTÉGRÉS INC.



INTEGRATED OFFICE SERVICES INC.

2125, AVENUE MADISON, MONTRÉAL, QUÉBEC H4B 2T2
DETAILLANT SHARP AUTORISÉ À FAIRE LE SERVICE

APPORTEZ-NOUS VOTRE RÉR

Vous verrez que ça rapporte!

Nos conseillers ne demandent qu'à vous le prouver. Ils vous démontreront les avantages et le rendement supérieur du régime d'épargne-retraite du Trust Général par rapport à n'importe quel autre régime concurrent que vous puissiez posséder.

La comparaison vous convaincra et notre conseiller se fera un plaisir de le faire transférer sans frais...là où ça rapporte!

Venez rencontrer l'un de nos conseillers ou téléphonez-nous.



TRUST GÉNÉRAL

Montréal/University: 1100, rue University, 871-7200
Montréal/Place Ville-Marie: Galerie des Boutiques, 861-8383
Outremont: 1, Vincent d'Indy, 739-3265

Institution inscrite à la Régie de l'assurance-dépôts du Québec. Membre de la Société d'assurance-dépôts du Canada.

Vos affaires ont-elles besoin d'un petit remontant?

Profitez des services téléinformatiques du GCI.

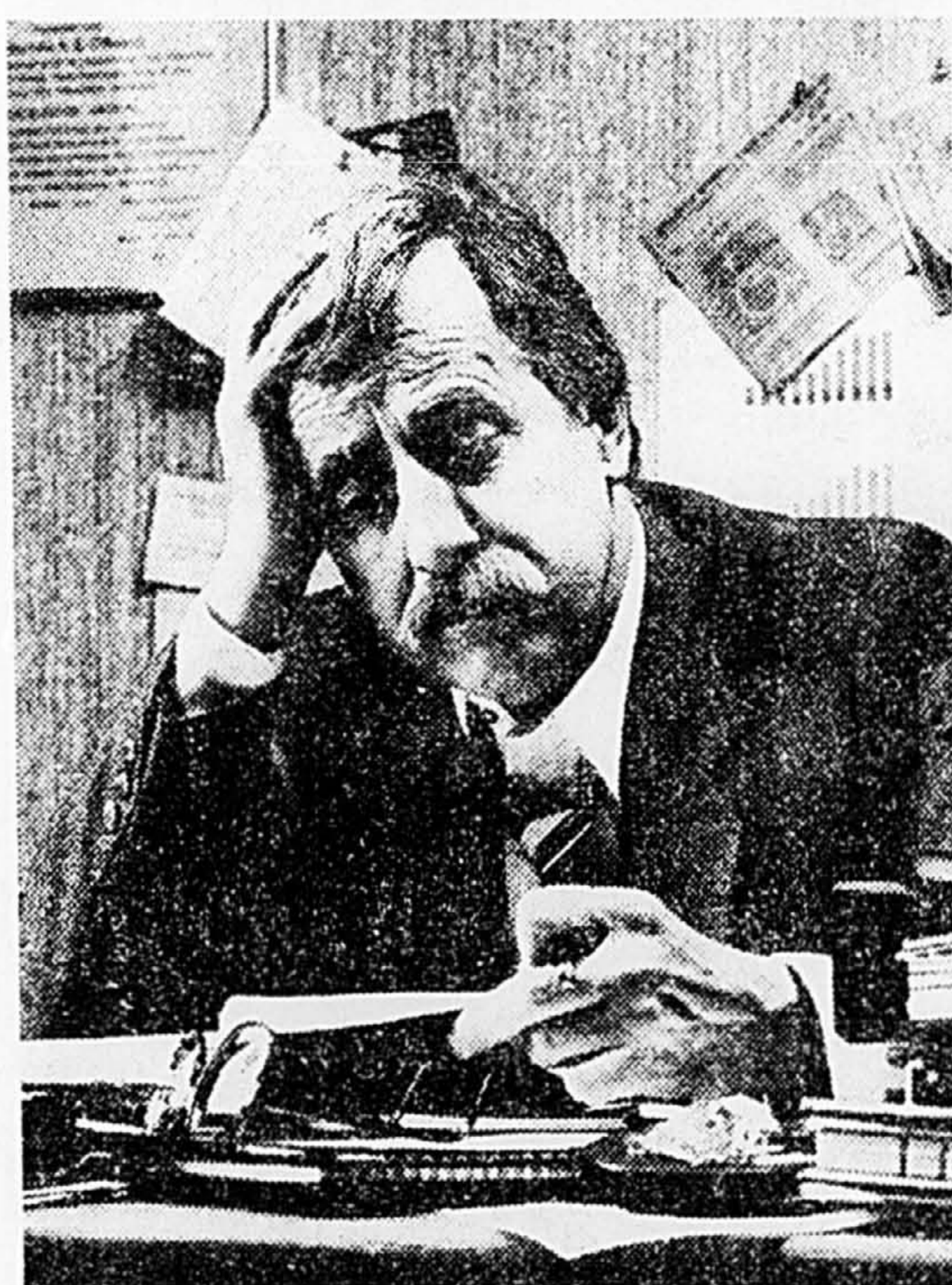

Auparavant, Monsieur Tremblay ne savait plus où donner de la tête. Son entreprise promettait mais elle semblait manquer d'organisation. La comptabilité était devenue une tâche longue et ardue, la facturation avait du retard, le service à la clientèle, à bout de souffle, n'arrivait plus à connaître la rotation des stocks.

L'entreprise de Monsieur Tremblay avait besoin d'un outil de gestion efficace.

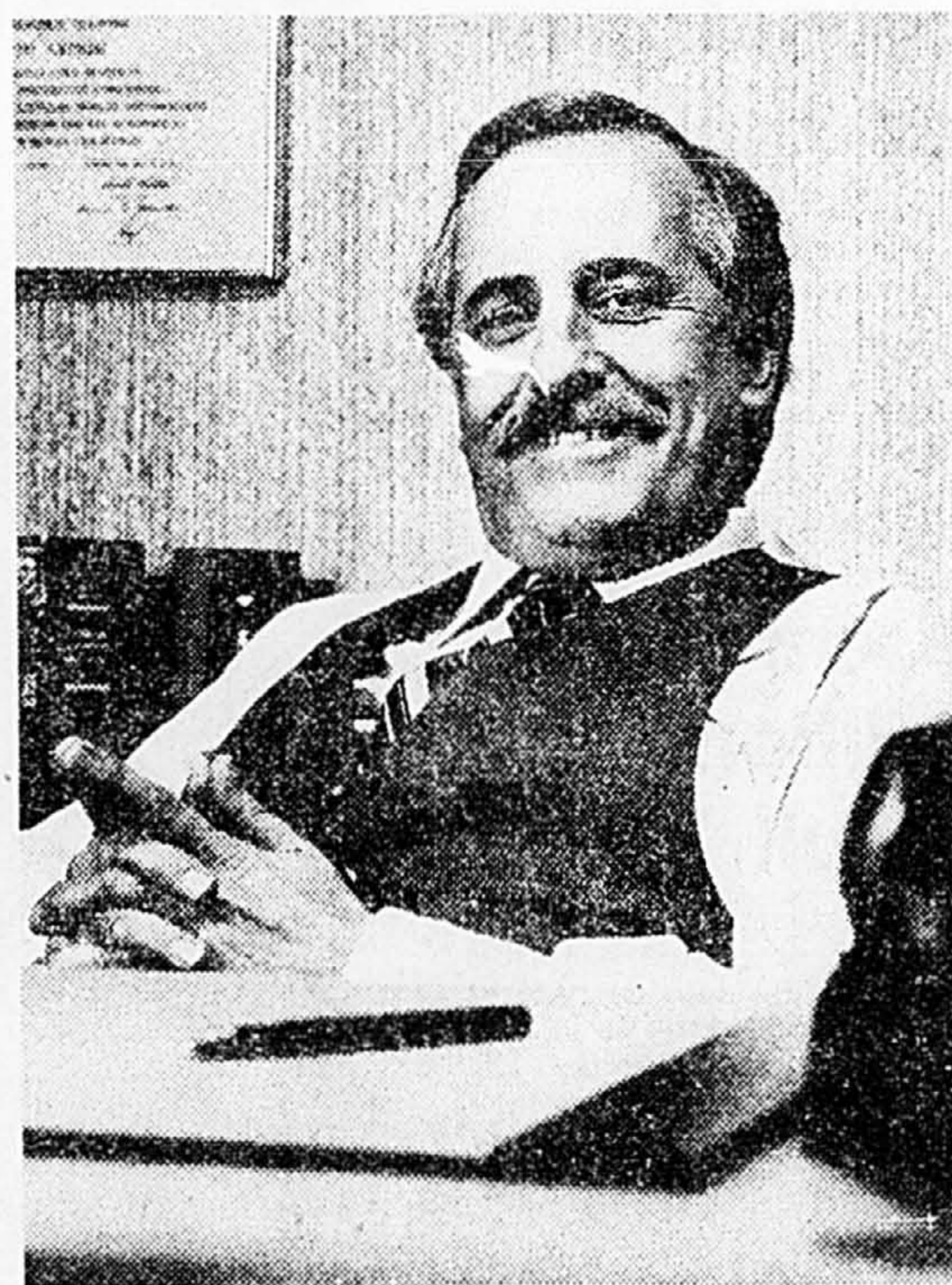

Maintenant, comme de plus en plus de commerçants, de restaurateurs, de professionnels et de manufacturiers, Monsieur Tremblay fait appel au GCI de Bell. Une équipe de spécialistes a analysé ses besoins et conçu un système de transmission de données approprié à son entreprise.

Grâce au GCI, l'entreprise de Monsieur Tremblay a réglé ses problèmes de gestion dans les limites de ses moyens.

Soyez à l'heure de la téléinformatique grâce au GCI.

L'avenir est là, ne vous laissez pas devancer par la concurrence. Pour en savoir plus sur l'application de la téléinformatique dans votre entreprise, communiquez sans tarder avec un conseiller du GCI en composant: 1-800-361-8441.

GCI La téléinformatique partout au pays grâce à votre compagnie de téléphone

GCI Bell Canada

ANNONCES CLASSÉES

611 Secteur bureaux
SECRÉTAIRE JURIDIQUE BILINGUE
Le cabinet d'avocats de Martineau Walker est à la recherche d'un secrétaire bilingue pour travailler pour l'un de ses associés.

611 Secteur bureaux
SECRÉTAIRE
Pour département de publicité d'une grande chaîne de magasins de meubles. Bilingue.

611 Secteur bureaux
SECRÉTAIRE ADMINISTRATIVE
COMPAGNIE IMMOBILIÈRE
Recherches secrétaire exécutive avec parfaite maîtrise du français et de l'anglais.

611 Secteur bureaux
SECRÉTAIRE JURIDIQUE
Au moins 4 ans d'expérience. Steno dactylo bilingue. Bureau situé Place du Canada.

611 Secteur bureaux
SECRÉTAIRE JURIDIQUE
COMPTEABLE temporaire demandé. Doit avoir un diplôme de secrétaire bilingue.

611 Secteur bureaux
COORDONNATEUR DES VENTES
Manufacturier d'appareils électroménagers recherche une personne bilingue, expérimentée.

611 Secteur bureaux
DACTYLO
expérimentée et bilingue, capable d'écrire et de corriger textes en français et en anglais.

611 Secteur bureaux
DACTYLO
reçoit on-site, dactylo 50 minutes, tâches variées. 2 ans d'expérience.

611 Secteur bureaux
DACTYLO
Recherche un commis-travailleur général de bureau bilingue.

611 Secteur bureaux
ILE DES SOEURS
Travail de bureau pour département des ventes pour maison de réparation de vêtements.

611 Secteur bureaux
RECEPTIONNISTE
Importante compagnie d'assurance située à l'avenue Greene.

611 Secteur bureaux
RECEPTIONNISTE
Bilingue, expérience industrielle de la confection.

611 Secteur bureaux
TENEUR(SE) DE LIVRES BILINGUE INDUSTRIE DU VETEMENT
Poste intéressant offert à une personne vraiment bilingue qui a des antécédents dans l'industrie du vêtement.

611 Secteur bureaux
ADELE STONE
LES ASSOCIES MARIE SELICK
50, Place Cremazie, suite 619

612 Secteur clubs, restaurants, hôtelleries
BARMAID(MAN) demandé(e)
avec expérience dans les restos, pour un travail de nuit.

614 Secteur industriel
DESSINATEUR INDUSTRIEL
Une firme spécialisée dans la fabrication et l'installation de produits d'aluminium architecturaux.

615 Secteur service domestique
ACCEPTERIONS, gratuitement
des personnes âgées pour un poste de secrétaire.

615 Secteur service domestique
DAME distinguée, pour effectuer
travaux ménagers et cuisine. Deux fois par semaine.

615 Secteur service domestique
FEMMES de ménage demandées
le vendredi, 9h à 5h, ville Mont-Royal.

615 Secteur service domestique
PERSONNE responsable pour
accueillir 2 enfants, de 3 et 3 ans.

616 Couples demandés
AMUNTS, couple complet,
temps partiel, références, 232-8126.

616 Couples demandés
CONCIERGE avec expérience
minimum 3 ans, références requises.

617 Secteur coiffure et esthétique
COUPLE CONCIERGE, demande
à temps plein et à temps partiel.

617 Secteur coiffure et esthétique
CHAUFFEUR d'auto scolaire
avec expérience, appelé 321-0219.

617 Secteur coiffure et esthétique
CHAUFFEUR taxi, temps plein
pour un travail de nuit, 501

617 Secteur coiffure et esthétique
CIE manufacturière de boutons
pression recherche un (e) préposé(e) à la fabrication.

617 Secteur coiffure et esthétique
CENTRE-OUEST
COIFFEURS POUR DAMES,
AVEC CLIENTÈLE, 862-5072.

612 Secteur clubs, restaurants, hôtelleries
BUS BOY
Du lundi au vendredi, 11h à 15h.

612 Secteur clubs, restaurants, hôtelleries
CUISINIER
pour brasserie à Laval, 5 1/2 jours.

613 Secteur de l'industrie du vêtement
CHEF COUPEUR
Expérience vêtements de sport et coussinets.

614 Secteur industriel
PATRONNISTE
avec expérience dans le sportswear, appelé Diane 382-3770.

617 Secteur coiffure et esthétique
COIFFEUR(EUSE) avec clientèle
le dimanche, 279-5056.

617 Secteur coiffure et esthétique
ESTHETICIENNE
Compagnie expérimentée recherche esthéticienne d'expérience.

617 Secteur coiffure et esthétique
IMPORTANTE COMPAGNIE INTERNATIONALE
Est à la recherche de 2 personnes dynamiques.

617 Secteur coiffure et esthétique
ABSOLU BESOIN
De personnes voulant travailler et qui désirent faire de l'argent.

617 Secteur coiffure et esthétique
ATTENTION RIVE-SUD
Institut professionnel au mannequin Inc.

617 Secteur coiffure et esthétique
COMPAGNIE de Courrier Reputée
Recherche chauffeurs, avec permis de conduire.

617 Secteur coiffure et esthétique
CHAUFFEUR d'auto scolaire
avec expérience, appelé 321-0219.

617 Secteur coiffure et esthétique
CHAUFFEUR taxi, temps plein
pour un travail de nuit, 501

617 Secteur coiffure et esthétique
CIE manufacturière de boutons
pression recherche un (e) préposé(e) à la fabrication.

617 Secteur coiffure et esthétique
CENTRE-OUEST
COIFFEURS POUR DAMES,
AVEC CLIENTÈLE, 862-5072.

617 Secteur coiffure et esthétique
COIFFEUR-COIFFEUSE
Demandé(e) avec expérience pour
Rex, Culture, Carrefour Laval et
autres.

619 Emplois divers
REPRESENTANTS BILINGUES
La compagnie Nielsen est reconnue comme l'une des plus importantes dans le domaine du marketing.

619 Emplois divers
REPRESENTANTS BILINGUES
La compagnie Nielsen est reconnue comme l'une des plus importantes dans le domaine du marketing.

619 Emplois divers
REPRESENTANTS BILINGUES
La compagnie Nielsen est reconnue comme l'une des plus importantes dans le domaine du marketing.

619 Emplois divers
REPRESENTANTS BILINGUES
La compagnie Nielsen est reconnue comme l'une des plus importantes dans le domaine du marketing.

619 Emplois divers
REPRESENTANTS BILINGUES
La compagnie Nielsen est reconnue comme l'une des plus importantes dans le domaine du marketing.

619 Emplois divers
REPRESENTANTS BILINGUES
La compagnie Nielsen est reconnue comme l'une des plus importantes dans le domaine du marketing.

619 Emplois divers
REPRESENTANTS BILINGUES
La compagnie Nielsen est reconnue comme l'une des plus importantes dans le domaine du marketing.

619 Emplois divers
REPRESENTANTS BILINGUES
La compagnie Nielsen est reconnue comme l'une des plus importantes dans le domaine du marketing.

619 Emplois divers
REPRESENTANTS BILINGUES
La compagnie Nielsen est reconnue comme l'une des plus importantes dans le domaine du marketing.

619 Emplois divers
REPRESENTANTS BILINGUES
La compagnie Nielsen est reconnue comme l'une des plus importantes dans le domaine du marketing.

619 Emplois divers
REPRESENTANTS BILINGUES
La compagnie Nielsen est reconnue comme l'une des plus importantes dans le domaine du marketing.

619 Emplois divers
REPRESENTANTS BILINGUES
La compagnie Nielsen est reconnue comme l'une des plus importantes dans le domaine du marketing.

619 Emplois divers
REPRESENTANTS BILINGUES
La compagnie Nielsen est reconnue comme l'une des plus importantes dans le domaine du marketing.

619 Emplois divers
REPRESENTANTS BILINGUES
La compagnie Nielsen est reconnue comme l'une des plus importantes dans le domaine du marketing.

624 Emplois demandés
ATTENTION! Jeune modèle masculin
de retour, 931-2078.

624 Emplois demandés
ATTENTION! Jeune modèle masculin
de retour, 931-2078.

624 Emplois demandés
ATTENTION! Jeune modèle masculin
de retour, 931-2078.

624 Emplois demandés
ATTENTION! Jeune modèle masculin
de retour, 931-2078.

624 Emplois demandés
ATTENTION! Jeune modèle masculin
de retour, 931-2078.

624 Emplois demandés
ATTENTION! Jeune modèle masculin
de retour, 931-2078.

624 Emplois demandés
ATTENTION! Jeune modèle masculin
de retour, 931-2078.

624 Emplois demandés
ATTENTION! Jeune modèle masculin
de retour, 931-2078.

624 Emplois demandés
ATTENTION! Jeune modèle masculin
de retour, 931-2078.

624 Emplois demandés
ATTENTION! Jeune modèle masculin
de retour, 931-2078.

624 Emplois demandés
ATTENTION! Jeune modèle masculin
de retour, 931-2078.

624 Emplois demandés
ATTENTION! Jeune modèle masculin
de retour, 931-2078.

624 Emplois demandés
ATTENTION! Jeune modèle masculin
de retour, 931-2078.

624 Emplois demandés
ATTENTION! Jeune modèle masculin
de retour, 931-2078.

640 Préparation de curriculum vitae
CONCEPTION, rédaction et présentation
impeccables. Service professionnel et confidentiel.

640 Préparation de curriculum vitae
CONCEPTION, rédaction et présentation
impeccables. Service professionnel et confidentiel.

640 Préparation de curriculum vitae
CONCEPTION, rédaction et présentation
impeccables. Service professionnel et confidentiel.

640 Préparation de curriculum vitae
CONCEPTION, rédaction et présentation
impeccables. Service professionnel et confidentiel.

640 Préparation de curriculum vitae
CONCEPTION, rédaction et présentation
impeccables. Service professionnel et confidentiel.

640 Préparation de curriculum vitae
CONCEPTION, rédaction et présentation
impeccables. Service professionnel et confidentiel.

640 Préparation de curriculum vitae
CONCEPTION, rédaction et présentation
impeccables. Service professionnel et confidentiel.

640 Préparation de curriculum vitae
CONCEPTION, rédaction et présentation
impeccables. Service professionnel et confidentiel.

640 Préparation de curriculum vitae
CONCEPTION, rédaction et présentation
impeccables. Service professionnel et confidentiel.

640 Préparation de curriculum vitae
CONCEPTION, rédaction et présentation
impeccables. Service professionnel et confidentiel.

640 Préparation de curriculum vitae
CONCEPTION, rédaction et présentation
impeccables. Service professionnel et confidentiel.

640 Préparation de curriculum vitae
CONCEPTION, rédaction et présentation
impeccables. Service professionnel et confidentiel.

640 Préparation de curriculum vitae
CONCEPTION, rédaction et présentation
impeccables. Service professionnel et confidentiel.

640 Préparation de curriculum vitae
CONCEPTION, rédaction et présentation
impeccables. Service professionnel et confidentiel.

843 Services divers
SERVICE d'entretien. Echeverry
offre services d'entretien pour
institution, école, magasin, 652-6371.

843 Services divers
SERVICE d'entretien. Echeverry
offre services d'entretien pour
institution, école, magasin, 652-6371.

843 Services divers
SERVICE d'entretien. Echeverry
offre services d'entretien pour
institution, école, magasin, 652-6371.

843 Services divers
SERVICE d'entretien. Echeverry
offre services d'entretien pour
institution, école, magasin, 652-6371.

843 Services divers
SERVICE d'entretien. Echeverry
offre services d'entretien pour
institution, école, magasin, 652-6371.

843 Services divers
SERVICE d'entretien. Echeverry
offre services d'entretien pour
institution, école, magasin, 652-6371.

843 Services divers
SERVICE d'entretien. Echeverry
offre services d'entretien pour
institution, école, magasin, 652-6371.

843 Services divers
SERVICE d'entretien. Echeverry
offre services d'entretien pour
institution, école, magasin, 652-6371.

843 Services divers
SERVICE d'entretien. Echeverry
offre services d'entretien pour
institution, école, magasin, 652-6371.

843 Services divers
SERVICE d'entretien. Echeverry
offre services d'entretien pour
institution, école, magasin, 652-6371.

843 Services divers
SERVICE d'entretien. Echeverry
offre services d'entretien pour
institution, école, magasin, 652-6371.

843 Services divers
SERVICE d'entretien. Echeverry
offre services d'entretien pour
institution, école, magasin, 652-6371.

843 Services divers
SERVICE d'entretien. Echeverry
offre services d'entretien pour
institution, école, magasin, 652-6371.

843 Services divers
SERVICE d'entretien. Echeverry
offre services d'entretien pour
institution, école, magasin, 652-6371.

851 Camionnage - Transport Déménagement
A BAS PRIX, appelez Pierre de
ménagements. Entrepôts, Esti-
mation gratuite. Boîtes vides, 31-
302721. Tel. 937-9491

851 Camionnage - Transport Déménagement
A BAS PRIX, appelez Pierre de
ménagements. Entrepôts, Esti-
mation gratuite. Boîtes vides, 31-
302721. Tel. 937-9491

851 Camionnage - Transport Déménagement
A BAS PRIX, appelez Pierre de
ménagements. Entrepôts, Esti-
mation gratuite. Boîtes vides, 31-
302721. Tel. 937-9491

851 Camionnage - Transport Déménagement
A BAS PRIX, appelez Pierre de
ménagements. Entrepôts, Esti-
mation gratuite. Boîtes vides, 31-
302721. Tel. 937-9491

851 Camionnage - Transport Déménagement
A BAS PRIX, appelez Pierre de
ménagements. Entrepôts, Esti-
mation gratuite. Boîtes vides, 31-
302721. Tel. 937-9491

851 Camionnage - Transport Déménagement
A BAS PRIX, appelez Pierre de
ménagements. Entrepôts, Esti-
mation gratuite. Boîtes vides, 31-
302721. Tel. 937-9491

851 Camionnage - Transport Déménagement
A BAS PRIX, appelez Pierre de
ménagements. Entrepôts, Esti-
mation gratuite. Boîtes vides, 31-
302721. Tel. 937-9491

851 Camionnage - Transport Déménagement
A BAS PRIX, appelez Pierre de
ménagements. Entrepôts, Esti-
mation gratuite. Boîtes vides, 31-
302721. Tel. 937-9491

851 Camionnage - Transport Déménagement
A BAS PRIX, appelez Pierre de
ménagements. Entrepôts, Esti-
mation gratuite. Boîtes vides, 31-
302721. Tel. 937-9491

851 Camionnage - Transport Déménagement
A BAS PRIX, appelez Pierre de
ménagements. Entrepôts, Esti-
mation gratuite. Boîtes vides, 31-
302721. Tel. 937-9491

851 Camionnage - Transport Déménagement
A BAS PRIX, appelez Pierre de
ménagements. Entrepôts, Esti-
mation gratuite. Boîtes vides, 31-
302721. Tel. 937-9491

851 Camionnage - Transport Déménagement
A BAS PRIX, appelez Pierre de
ménagements. Entrepôts, Esti-
mation gratuite. Boîtes vides, 31-
302721. Tel. 937-9491

851 Camionnage - Transport Déménagement
A BAS PRIX, appelez Pierre de
ménagements. Entrepôts, Esti-
mation gratuite. Boîtes vides, 31-
302721. Tel. 937-9491

851 Camionnage - Transport Déménagement
A BAS PRIX, appelez Pierre de
ménagements. Entrepôts, Esti-
mation gratuite. Boîtes vides, 31-
302721. Tel. 937-9491

851 Camionnage - Transport Déménagement
A BAS PRIX, appelez Pierre de
ménagements. Entrepôts, Esti-
mation gratuite. Boîtes vides, 31-
302721. Tel. 937-9491

851 Camionnage - Transport Déménagement
A BAS PRIX, appelez Pierre de
ménagements. Entrepôts, Esti-
mation gratuite. Boîtes vides, 31-
302721. Tel. 937-9491

851 Camionnage - Transport Déménagement
A BAS PRIX, appelez Pierre de
ménagements. Entrepôts, Esti-
mation gratuite. Boîtes vides, 31-
302721. Tel. 937-9491

851 Camionnage - Transport Déménagement
A BAS PRIX, appelez Pierre de
ménagements. Entrepôts, Esti-
mation gratuite. Boîtes vides, 31-
302721. Tel. 937-9491

851 Camionnage - Transport Déménagement
A BAS PRIX, appelez Pierre de
ménagements. Entrepôts, Esti-
mation gratuite. Boîtes vides, 31-
302721. Tel. 937-9491

851 Camionnage - Transport Déménagement
A BAS PRIX, appelez Pierre de
ménagements. Entrepôts, Esti-
mation gratuite. Boîtes vides, 31-
302721. Tel. 937-9491

851 Camionnage - Transport Déménagement
A BAS PRIX, appelez Pierre de
ménagements. Entrepôts, Esti-
mation gratuite. Boîtes vides, 31-
302721. Tel. 937-9491

851 Camionnage - Transport Déménagement
A BAS PRIX, appelez Pierre de
ménagements. Entrepôts, Esti-
mation gratuite. Boîtes vides, 31-
302721. Tel. 937-9491

851 Camionnage - Transport Déménagement
A BAS PRIX, appelez Pierre de
ménagements. Entrepôts, Esti-
mation gratuite. Boîtes vides, 31-
302721. Tel. 937-9491

851 Camionnage - Transport Déménagement
A BAS PRIX, appelez Pierre de
ménagements. Entrepôts, Esti-
mation gratuite. Boîtes vides, 31-
302721. Tel. 937-9491

851 Camionnage - Transport Déménagement
A BAS PRIX, appelez Pierre de
ménagements. Entrepôts, Esti-
mation gratuite. Boîtes vides, 31-
302721. Tel. 937-9491

851 Camionnage - Transport Déménagement
A BAS PRIX, appelez Pierre de
ménagements. Entrepôts, Esti-
mation gratuite. Boîtes vides, 31-
302721. Tel. 937-9491

851 Camionnage - Transport Déménagement
A BAS PRIX, appelez Pierre de
ménagements. Entrepôts, Esti-
mation gratuite. Boîtes vides, 31-
302721. Tel. 937-9491

851 Camionnage - Transport Déménagement
A BAS PRIX, appelez Pierre de
ménagements. Entrepôts, Esti-
mation gratuite. Boîtes vides, 31-
302721. Tel. 937-9491

DU LUNDI AU VENDREDI ENTRE 9h et 17h
Les éditeurs se réservent le droit de refuser, d'omettre ou de cesser la publication de toute annonce, dans n'importe quelle condition sans avis.
Les annonceurs sont priés de vérifier la première parution de leurs annonces.
Notre journal se rend responsable d'une seule insertion erronée.
Toute annonce devra être insérée sous la rubrique appropriée.

Êtes-vous observateur? SOLUTION
1) Col du veston. 2) Pied droit de l'homme. 3) Poignée de la porte. 4) Haut du cadre de la porte. 5) Patère plus longue à droite. 6) Bas du masque de droite. 7) Lunettes du masque du milieu. 8) Haut du masque de gauche incomplet.

Nielsen
REQUIERT LES SERVICES DE PREPOSÉ(E) A LA LIVRAISON À DOMICILE dans le secteur de la Rive Sud

la presse
requiert les services de PREPOSÉ(E) A LA LIVRAISON À DOMICILE dans le secteur de la Rive Sud

TEMPS PARTIEL
• Travail • Qualifications • Conditions • Heures

EMPLOI A TEMPS PLEIN
Personne de 18 à 30 ans, bonne présentation, carrière intéressante

OPPORTUNITÉ
Pour hommes ou dames désireux d'augmenter leur revenu, heures de travail à volonté, 688-5717.

800 SERVICES
Assurances • Camionnage • Transport • Déménagement

800 SERVICES
Assurances • Camionnage • Transport • Déménagement

800 SERVICES
Assurances • Camionnage • Transport • Déménagement

COLLEGE DE SECRETAIRES MODERNE
1600, boul. Dorchester ouest, Montréal

ANGLAIS
FRANÇAIS ESPAGNOL ITALIEN ALLEMAND
A tous niveaux, cours du soir

RENOVATION
Reparations diverses
A BAS PRIX, menuiserie, peinture

RENOVATION
Reparations diverses
A BAS PRIX, menuiserie, peinture

RENOVATION
Reparations diverses
A BAS PRIX, menuiserie, peinture

RENOVATION
Reparations diverses
A BAS PRIX, menuiserie, peinture

RENOVATION
Reparations diverses
A BAS PRIX, menuiserie, peinture

La mode du jour
Toujours belle! Douillet et duveteux
9130 8-20
par Alice Brooks

La mode du jour
Toujours belle! Douillet et duveteux
9130 8-20
par Marion Martin

POUR CHANGER OU ANNULER VOTRE ANNONCE CLASSÉE, téléphonez du lundi au vendredi entre 9h et 16h30 285-7205
POUR INSÉRER UNE ANNONCE ENCADRÉE, composez 285-7000

ANNONCES CLASSÉES

853 Tenue de livres, déclarations d'impôts IMPOT DE TOUT GENRE...

913 Equipement à neige CLUB CAB 1977 AVEC CHARRUE, 625-5176

914 Motoneiges BOMBARDIER TNT 440, modèle FA 1977, 45 forces, 2,900 miles...

MOTEUR Hirth, 2 cylindres, 35 forces, neuf, complet, électrique...

MOTO SKI Chimo, 440, électrique, avec remorque double, presque neuve...

PANTERA 1975, toute équipée, bos volants, impeccable, 5950, Faut voir, 625-0255.

POLARIS TXL 340 l'année 1978, comme neuve, bos milage, 324-6842

915 Tracteurs TRACTEUR Ford 1976, modèle 560, diesel, 860 forces, équipé et prêt pour la neige...

HYDRAVION Cessna 206, 1976, 200H moteurs, 1,150 heures total, complet, 625-8235...

921 Bateaux - Moteurs Yachts CHEVROLET 1975, 2000 miles, amovible, 625-7200...

C & C YACHT GRATUIT! Grande voile, 21 Cents, 11 Cents, couverture de grande voile gratuite...

BOULANGER YACHT INC. 225 ST-JOSEPH, LACHINE 537-4468

MIRAGE, 37 et 27, livraison avril 82, 37000 et 27000, 625-8545

VOILIER Alpha 36, 1980, équipé complet, 625-8235

VOILIER C&C, 36, 1980, moteur diesel, voiles North, très équipée, valeur exceptionnelle...

925 Motocyclettes - Scooters HARLEY scooter 1975, en bonne condition, abandonance de chrome, 5200, 736-6041

927 Remorques - Remolques ACHETONS remolques toutes grandeurs, 425-1949

ACHETONS remolques toutes grandeurs, 425-1949

ACHETONS remolques toutes grandeurs, 425-1949

ACHETONS remolques toutes grandeurs, 425-1949

ACHETONS remolques toutes grandeurs, 425-1949

ACHETONS remolques toutes grandeurs, 425-1949

ACHETONS remolques toutes grandeurs, 425-1949

ACHETONS remolques toutes grandeurs, 425-1949

ACHETONS remolques toutes grandeurs, 425-1949

ACHETONS remolques toutes grandeurs, 425-1949

ACHETONS remolques toutes grandeurs, 425-1949

ACHETONS remolques toutes grandeurs, 425-1949

ACHETONS remolques toutes grandeurs, 425-1949

ACHETONS remolques toutes grandeurs, 425-1949

ACHETONS remolques toutes grandeurs, 425-1949

ACHETONS remolques toutes grandeurs, 425-1949

ACHETONS remolques toutes grandeurs, 425-1949

ACHETONS remolques toutes grandeurs, 425-1949

ACHETONS remolques toutes grandeurs, 425-1949

ACHETONS remolques toutes grandeurs, 425-1949

ACHETONS remolques toutes grandeurs, 425-1949

ACHETONS remolques toutes grandeurs, 425-1949

ACHETONS remolques toutes grandeurs, 425-1949

ACHETONS remolques toutes grandeurs, 425-1949

ACHETONS remolques toutes grandeurs, 425-1949

ACHETONS remolques toutes grandeurs, 425-1949

ACHETONS remolques toutes grandeurs, 425-1949

ACHETONS remolques toutes grandeurs, 425-1949

ACHETONS remolques toutes grandeurs, 425-1949

ACHETONS remolques toutes grandeurs, 425-1949

LE SUPER MARCHÉ DE L'AUTO

A BAS L'INFLATION RENAULT 5 1982 NEUVES A PARTIR DE \$5,595

RENAULT VILLE-MARIE Concessionnaire Renault n°1 2230 RUE VIAU - 254-9971 -

ACADIAN 79, 50,000 km, prix à discuter, 489-3477, particulier.

AMBAASSADOR Station 72, camion A1, prix à discuter, 465-1321.

AUBAINE: Horizon TCT 79, 58,000 km, \$3,800, Particulier, 274-0743

AUDI 4000S, 1981, bleu métallique, 215,000, 2011, très propre, \$2,850, soit 25,354.

BUICK Riviera 80, tout équipée, prix à discuter, 479-6474.

BUICK Riviera 1968, dit vendue, excellente condition, hiverise, 667-7596, 224-0776.

BUICK Skyhawk 76, V6, marquette, 65,000 miles, \$1,950, 683-2315.

BUICK Skylark 77, 305, excellent état, Jaur: 471-1048, soit: 471-2822.

CADILLAC Seville, 1976, 4 portes, tout équipé, très propre, 1 porte-train, 55,000, 322-5381, Marchand.

CADILLAC 1980, Eclairage Projecteur, 51,000 km, toute équipée, tout équipé, excellent, Prix: \$14,150, 625-8235.

CAMARO Beretta 81, tout soigné, Vincent: 722-2624.

CAPRICE Classic 72, 69,000 miles, mécanique A-1, 100,000, car: 689-5936.

CHEVROLET 80, 72,000 miles, amovible, 625-7200.

CHEVROLET Impala 1980, 2 portes, 55,000 miles, 725-8235, 689-5936.

CHEVROLET Impala 71, très bon état, 5300, 327-9222.

CHEVROLET Monza 1980, en bon état, excellent, 570-9548, entre: 191 et 211.

CHEVROLET Monza 75, V8, manuelle, bonne mécanique, 5800, 462-2442.

CHRYSLER Newdorp 1976, 45 km, 373-7092, 1977, 1978, 1979, 1980, 1981, 1982, 1983, 1984, 1985, 1986, 1987, 1988, 1989, 1990, 1991, 1992, 1993, 1994, 1995, 1996, 1997, 1998, 1999, 2000, 2001, 2002, 2003, 2004, 2005, 2006, 2007, 2008, 2009, 2010, 2011, 2012, 2013, 2014, 2015, 2016, 2017, 2018, 2019, 2020, 2021, 2022, 2023, 2024, 2025, 2026, 2027, 2028, 2029, 2030, 2031, 2032, 2033, 2034, 2035, 2036, 2037, 2038, 2039, 2040, 2041, 2042, 2043, 2044, 2045, 2046, 2047, 2048, 2049, 2050, 2051, 2052, 2053, 2054, 2055, 2056, 2057, 2058, 2059, 2060, 2061, 2062, 2063, 2064, 2065, 2066, 2067, 2068, 2069, 2070, 2071, 2072, 2073, 2074, 2075, 2076, 2077, 2078, 2079, 2080, 2081, 2082, 2083, 2084, 2085, 2086, 2087, 2088, 2089, 2090, 2091, 2092, 2093, 2094, 2095, 2096, 2097, 2098, 2099, 2100, 2101, 2102, 2103, 2104, 2105, 2106, 2107, 2108, 2109, 2110, 2111, 2112, 2113, 2114, 2115, 2116, 2117, 2118, 2119, 2120, 2121, 2122, 2123, 2124, 2125, 2126, 2127, 2128, 2129, 2130, 2131, 2132, 2133, 2134, 2135, 2136, 2137, 2138, 2139, 2140, 2141, 2142, 2143, 2144, 2145, 2146, 2147, 2148, 2149, 2150, 2151, 2152, 2153, 2154, 2155, 2156, 2157, 2158, 2159, 2160, 2161, 2162, 2163, 2164, 2165, 2166, 2167, 2168, 2169, 2170, 2171, 2172, 2173, 2174, 2175, 2176, 2177, 2178, 2179, 2180, 2181, 2182, 2183, 2184, 2185, 2186, 2187, 2188, 2189, 2190, 2191, 2192, 2193, 2194, 2195, 2196, 2197, 2198, 2199, 2200, 2201, 2202, 2203, 2204, 2205, 2206, 2207, 2208, 2209, 2210, 2211, 2212, 2213, 2214, 2215, 2216, 2217, 2218, 2219, 2220, 2221, 2222, 2223, 2224, 2225, 2226, 2227, 2228, 2229, 2230, 2231, 2232, 2233, 2234, 2235, 2236, 2237, 2238, 2239, 2240, 2241, 2242, 2243, 2244, 2245, 2246, 2247, 2248, 2249, 2250, 2251, 2252, 2253, 2254, 2255, 2256, 2257, 2258, 2259, 2260, 2261, 2262, 2263, 2264, 2265, 2266, 2267, 2268, 2269, 2270, 2271, 2272, 2273, 2274, 2275, 2276, 2277, 2278, 2279, 2280, 2281, 2282, 2283, 2284, 2285, 2286, 2287, 2288, 2289, 2290, 2291, 2292, 2293, 2294, 2295, 2296, 2297, 2298, 2299, 2300, 2301, 2302, 2303, 2304, 2305, 2306, 2307, 2308, 2309, 2310, 2311, 2312, 2313, 2314, 2315, 2316, 2317, 2318, 2319, 2320, 2321, 2322, 2323, 2324, 2325, 2326, 2327, 2328, 2329, 2330, 2331, 2332, 2333, 2334, 2335, 2336, 2337, 2338, 2339, 2340, 2341, 2342, 2343, 2344, 2345, 2346, 2347, 2348, 2349, 2350, 2351, 2352, 2353, 2354, 2355, 2356, 2357, 2358, 2359, 2360, 2361, 2362, 2363, 2364, 2365, 2366, 2367, 2368, 2369, 2370, 2371, 2372, 2373, 2374, 2375, 2376, 2377, 2378, 2379, 2380, 2381, 2382, 2383, 2384, 2385, 2386, 2387, 2388, 2389, 2390, 2391, 2392, 2393, 2394, 2395, 2396, 2397, 2398, 2399, 2400, 2401, 2402, 2403, 2404, 2405, 2406, 2407, 2408, 2409, 2410, 2411, 2412, 2413, 2414, 2415, 2416, 2417, 2418, 2419, 2420, 2421, 2422, 2423, 2424, 2425, 2426, 2427, 2428, 2429, 2430, 2431, 2432, 2433, 2434, 2435, 2436, 2437, 2438, 2439, 2440, 2441, 2442, 2443, 2444, 2445, 2446, 2447, 2448, 2449, 2450, 2451, 2452, 2453, 2454, 2455, 2456, 2457, 2458, 2459, 2460, 2461, 2462, 2463, 2464, 2465, 2466, 2467, 2468, 2469, 2470, 2471, 2472, 2473, 2474, 2475, 2476, 2477, 2478, 2479, 2480, 2481, 2482, 2483, 2484, 2485, 2486, 2487, 2488, 2489, 2490, 2491, 2492, 2493, 2494, 2495, 2496, 2497, 2498, 2499, 2500, 2501, 2502, 2503, 2504, 2505, 2506, 2507, 2508, 2509, 2510, 2511, 2512, 2513, 2514, 2515, 2516, 2517, 2518, 2519, 2520, 2521, 2522, 2523, 2524, 2525, 2526, 2527, 2528, 2529, 2530, 2531, 2532, 2533, 2534, 2535, 2536, 2537, 2538, 2539, 2540, 2541, 2542, 2543, 2544, 2545, 2546, 2547, 2548, 2549, 2550, 2551, 2552, 2553, 2554, 2555, 2556, 2557, 2558, 2559, 2560, 2561, 2562, 2563, 2564, 2565, 2566, 2567, 2568, 2569, 2570, 2571, 2572, 2573, 2574, 2575, 2576, 2577, 2578, 2579, 2580, 2581, 2582, 2583, 2584, 2585, 2586, 2587, 2588, 2589, 2590, 2591, 2592, 2593, 2594, 2595, 2596, 2597, 2598, 2599, 2600, 2601, 2602, 2603, 2604, 2605, 2606, 2607, 2608, 2609, 2610, 2611, 2612, 2613, 2614, 2615, 2616, 2617, 2618, 2619, 2620, 2621, 2622, 2623, 2624, 2625, 2626, 2627, 2628, 2629, 2630, 2631, 2632, 2633, 2634, 2635, 2636, 2637, 2638, 2639, 2640, 2641, 2642, 2643, 2644, 2645, 2646, 2647, 2648, 2649, 2650, 2651, 2652, 2653, 2654, 2655, 2656, 2657, 2658, 2659, 2660, 2661, 2662, 2663, 2664, 2665, 2666, 2667, 2668, 2669, 2670, 2671, 2672, 2673, 2674, 2675, 2676, 2677, 2678, 2679, 2680, 2681, 2682, 2683, 2684, 2685, 2686, 2687, 2688, 2689, 2690, 2691, 2692, 2693, 2694, 2695, 2696, 2697, 2698, 2699, 2700, 2701, 2702, 2703, 2704, 2705, 2706, 2707, 2708, 2709, 2710, 2711, 2712, 2713, 2714, 2715, 2716, 2717, 2718, 2719, 2720, 2721, 2722, 2723, 2724, 2725, 2726, 2727, 2728, 2729, 2730, 2731, 2732, 2733, 2734, 2735, 2736, 2737, 2738, 2739, 2740, 2741, 2742, 2743, 2744, 2745, 2746, 2747, 2748, 2749, 2750, 2751, 2752, 2753, 2754, 2755, 2756, 2757, 2758, 2759, 2760, 2761, 2762, 2763, 2764, 2765, 2766, 2767, 2768, 2769, 2770, 2771, 2772, 2773, 2774, 2775, 2776, 2777, 2778, 2779, 2780, 2781, 2782, 2783, 2784, 2785, 2786, 2787, 2788, 2789, 2790, 2791, 2792, 2793, 2794, 2795, 2796, 2797, 2798, 2799, 2800, 2801, 2802, 2803, 2804, 2805, 2806, 2807, 2808, 2809, 2810, 2811, 2812, 2813, 2814, 2815, 2816, 2817, 2818, 2819, 2820, 2821, 2822, 2823, 2824, 2825, 2826, 2827, 2828, 2829, 2830, 2831, 2832, 2833, 2834, 2835, 2836, 2837, 2838, 2839, 2840, 2841, 2842, 2843, 2844, 2845, 2846, 2847, 2848, 2849, 2850, 2851, 2852, 2853, 2854, 2855, 2856, 2857, 2858, 2859, 2860, 2861, 2862, 2863, 2864, 2865, 2866, 2867, 2868, 2869, 2870, 2871, 2872, 2873, 2874, 2875, 2876, 2877, 2878, 2879, 2880, 2881, 2882, 2883, 2884, 2885, 2886, 2887, 2888, 2889, 2890, 2891, 2892, 2893, 2894, 2895, 2896, 2897, 2898, 2899, 2900, 2901, 2902, 2903, 2904, 2905, 2906, 2907, 2908, 2909, 2910, 2911, 2912, 2913, 2914, 2915, 2916, 2917, 2918, 2919, 2920, 2921, 2922, 2923, 2924, 2925, 2926, 2927, 2928, 2929, 2930, 2931, 2932, 2933, 2934, 2935, 2936, 2937, 2938, 2939, 2940, 2941, 2942, 2943, 2944, 2945, 2946, 2947, 2948, 2949, 2950, 2951, 2952, 2953, 2954, 2955, 2956, 2957, 2958, 2959, 2960, 2961, 2962, 2963, 2964, 2965, 2966, 2967, 2968, 2969, 2970, 2971, 2972, 2973, 2974, 2975, 2976, 2977, 2978, 2979, 2980, 2981, 2982, 2983, 2984, 2985, 2986, 2987, 2988, 2989, 2990, 2991, 2992, 2993, 2994, 2995, 2996, 2997, 2998, 2999, 3000, 3001, 3002, 3003, 3004, 3005, 3006, 3007, 3008, 3009, 3010, 3011, 3012, 3013, 3014, 3015, 3016, 3017, 3018, 3019, 3020, 3021, 3022, 3023, 3024, 3025, 3026, 3027, 3028, 3029, 3030, 3031, 3032, 3033, 3034, 3035, 3036, 3037, 3038, 3039, 3040, 3041, 3042, 3043, 3044, 3045, 3046, 3047, 3048, 3049, 3050, 3051, 3052, 3053, 3054, 3055, 3056, 3057, 3058, 3059, 3060, 3061, 3062, 3063, 3064, 3065, 3066, 3067, 3068, 3069, 3070, 3071, 3072, 3073, 3074, 3075, 3076, 3077, 3078, 3079, 3080, 3081, 3082, 3083, 3084, 3085, 3086, 3087, 3088, 3089, 3090, 3091, 3092, 3093, 3094, 3095, 3096, 3097, 3098, 3099, 3100, 3101, 3102, 3103, 3104, 3105, 3106, 3107, 3108, 3109, 3110, 3111, 3112, 3113, 3114, 3115, 3116, 3117, 3118, 3119, 3120, 3121, 3122, 3123, 3124, 3125, 3126, 3127, 3128, 3129, 3130, 3131, 3132, 3133, 3134, 3135, 3136, 3137, 3138, 3139, 3140, 3141, 3142, 3143, 3144, 3145, 3146, 3147, 3148, 3149, 3150, 3151, 3152, 3153, 3154, 3155, 3156, 3157, 3158, 3159, 3160, 3161, 3162, 3163, 3164, 3165, 3166, 3167, 3168, 3169, 3170, 3171, 3172, 3173, 3174, 3175, 3176, 3177, 3178, 3179, 3180, 3181, 3182, 3183, 3184, 3185, 3186, 3187, 3188, 3189, 3190, 3191, 3192, 3193, 3194, 3195, 3196, 3197, 3198, 3199, 3200, 3201, 3202, 3203, 3204, 3205, 3206, 3207, 3208, 3209, 3210, 3211, 3212, 3213, 3214, 3215, 3216, 3217, 3218, 3219, 3220, 3221, 3222, 3223, 3224, 3225, 3226, 3227, 3228, 3229, 3230, 3231, 3232, 3233, 3234, 3235, 3236, 3237, 3238, 3239, 3240, 3241, 3242, 3243, 3244, 3245, 3246, 3247, 3248, 3249, 3250, 3251, 3252, 3253, 3254, 3255, 3256, 3257, 3258, 3259, 3260, 3261, 3262, 3263, 3264, 3265, 3266, 3267, 3268, 3269, 3270, 3271, 3272, 3273, 3274, 3275, 3276, 3277, 3278, 3279, 3280, 3281, 3282, 3283, 3284, 3285, 3286, 3287, 3288, 3289, 3290, 3291, 3292, 3293, 3294, 3295, 3296, 3297, 3298, 3299, 3300, 3301, 3302, 3303, 3304, 3305, 3306, 3307, 3308, 3309, 3310, 3311, 3312, 3313, 3314, 3315, 3316, 3317, 3318, 3319, 3320, 3321, 3322, 3323, 3324, 3325, 3326, 3327, 3328, 3329, 3330, 3331, 3332, 3333, 3334, 3335, 3336, 3337, 3338, 3339, 3340, 3341, 3342, 3343,

AVIS LÉGAUX · APPELS D'OFFRES · SOUMISSIONS



appel d'offres

L'appel d'offres suivant ne s'adresse qu'aux compagnies propriétaires de containers citernes.

Les soumissions pour l'appel d'offres mentionné ci-dessous seront reçues et ouvertes par la Société des alcools du Québec à 11.00 heures, heure de Montréal, le 1er février 1982 tel que stipulé au document d'appel d'offres.

DOSSIER: TRC 004/82-83
PROJET:
SOUSSION POUR LA
LOCATION DE CONTAINERS
CITERNES

Le document complet d'appel d'offres est disponible gratuitement du lundi au jeudi de 9.00 à 16.30 à l'adresse suivante:

CENTRE
DE DISTRIBUTION
DE MONTRÉAL
 7500, rue Tellier
 Montréal, (Québec)
 H1N 3M7

No. de téléphone: 253-0340 poste 412
 No. de telex : 05-828691 - S.A.Q.

Seules les personnes, sociétés, compagnies et corporations qui auront obtenu le document d'appel d'offres directement de la Société des alcools du Québec seront admises à soumissionner. La Société des alcools du Québec ne s'engage à accepter ni la plus basse, ni aucune des soumissions reçues.

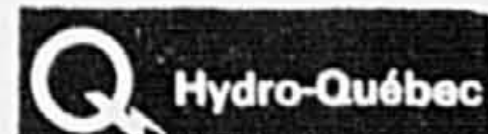

APPEL D'OFFRES

Surplus d'actif
 ASA 82-02
LIQUIDATION DE
DEUX PONTS
(NEUFS)

Hydro-Québec met en vente:
 2 ossatures d'acier pour ponts, de 20 mètres de portée.
 N.B. La fiche technique pourra être examinée lors des visites.

Toute personne, physique ou morale, peut obtenir gratuitement la documentation pertinente en se présentant à l'endroit suivant:

Construction de lignes
 Hydro-Québec
 Magasin provincial
 4100, 42e Avenue
 Pointe-aux-Trembles,
 Qué.

Demander:
 M. Gérard Bouchard

Les visites auront lieu les
 27 et 28 janvier 1982 de 9h
 à 12h et de 13h à 16h.

Le directeur général
 Approvisionnement
 Roger A. Labrie

Ref.: ASA 82-50004



APPEL D'OFFRES

Surplus d'actif
 ASA 82-03
LIQUIDATION D'UN
CAMION-POMPE À
BÉTON (USAGÉ)

Hydro-Québec met en vente:
 1 camion-pompe à béton de marque SCHWING (1975), modèle Centurion — portée: 27 mètres (91)

Toute personne, physique ou morale, peut obtenir gratuitement la documentation pertinente en se présentant à l'endroit suivant:

Construction de centrales
 Hydro-Québec
 Cour Gentilly
 Route 132
 Gentilly, Qué.

Demander:
 M. P. Pelletier

Les visites auront lieu le
 26 janvier 1982 de 9h à
 12h et de 13h à 16h.

Le directeur général
 Approvisionnement
 Roger A. Labrie

Ref.: ASA 82-50005

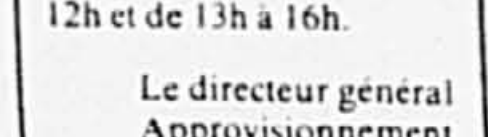

AVIS

Avis est par les présentes donné conformément à l'article 1571d du Code civil, qu'un acte de transfert et cession de toutes les créances présentes ou futures de La Compagnie de Prise d'Inventaires & d'Équipements Coprise Inc. ayant sa principale place d'affaires à 110 ouest, Place Cremazie, suite 1108, Montréal, P.Q. en faveur de la Banque Nationale du Canada, en date du 29 septembre 1981, a été enregistré au bureau de la division d'enregistrement de Montréal, le 6 octobre 1981 sous le numéro 3213859.

Montréal, le 14 janvier 1982 (Endroit)

Avis est par les présentes donné qu'un contrat signé le 17 décembre 1979 en vertu duquel toutes les créances présentes et futures de Gaetan Paquin et Associés Inc ont été vendues à La Banque Canadienne Impériale de Commerce, a été enregistré le 18 décembre 1979 au Bureau d'enregistrement, Division d'enregistrement de Montréal sous le numéro 3038017 et enregistré le 11 janvier 1982 au Bureau d'enregistrement, Division d'enregistrement de Laval sous le numéro 498740.

BANQUE CANADIENNE
IMPIERIALE DE COMMERCE

Avis est par les présentes donné que le 25e jour de janvier 1973, sous le numéro 2402572, il a été enregistré au Bureau d'Enregistrement pour la division d'enregistrement de Montréal, Québec un contrat de vente, cession et transport par Jet-Text Dyers Ltd. à La Banque de Nouvelle-Ecosse, une banque canadienne à charte, de l'universalité des créances et comptes de livres, actuels ou futurs, de la dite Jet-Text Dyers Ltd.

Cet avis est donné conformément aux dispositions de l'article 1571 (D) du Code Civil de la Province de Québec. Ce 12e jour de janvier 1982.

La Banque de Nouvelle-Ecosse

Le cuir à prix spécial, vous aimez?

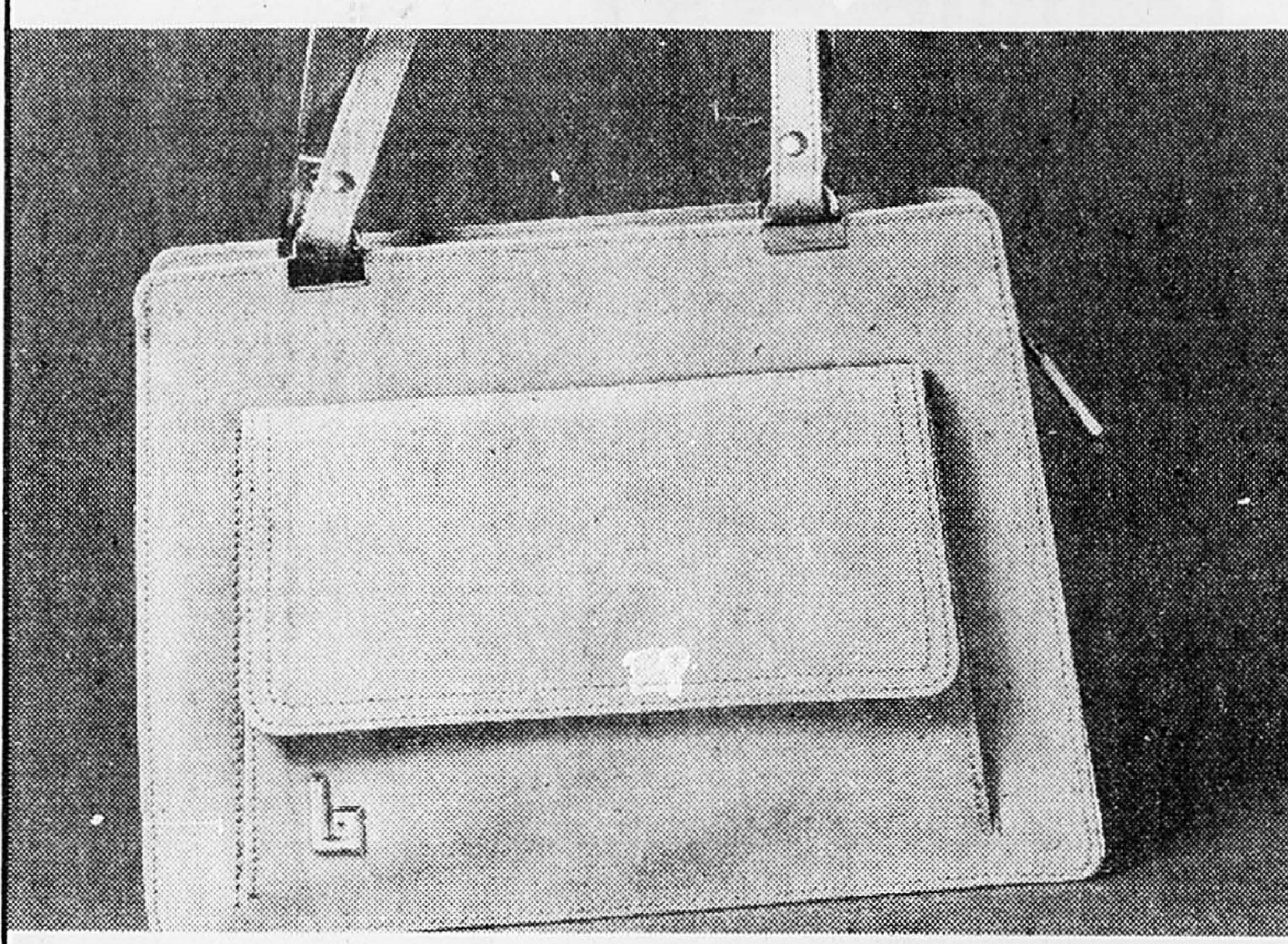

8.01 DE RABAIS! J'adore! Sac à main en cuir «Exclusive Leather», compartiment à l'avant, pochette intérieure avec fermeture à glissière. Doublure aspect velours. Noir, brun, taupe, vin, sable. Prix courant Eaton 38.00.

29.99 ch.



UN SOLDE, EXTRA! Petits articles de cuir pour hommes ou femmes offerts à prix spéciaux. Vous trouverez dans notre assortiment: porte-clés, porte-monnaie, portefeuille et bien d'autres menus accessoires. Choix de couleurs. Achats en personne seulement.

Prix Eaton
3.59 à 19.79 ch.

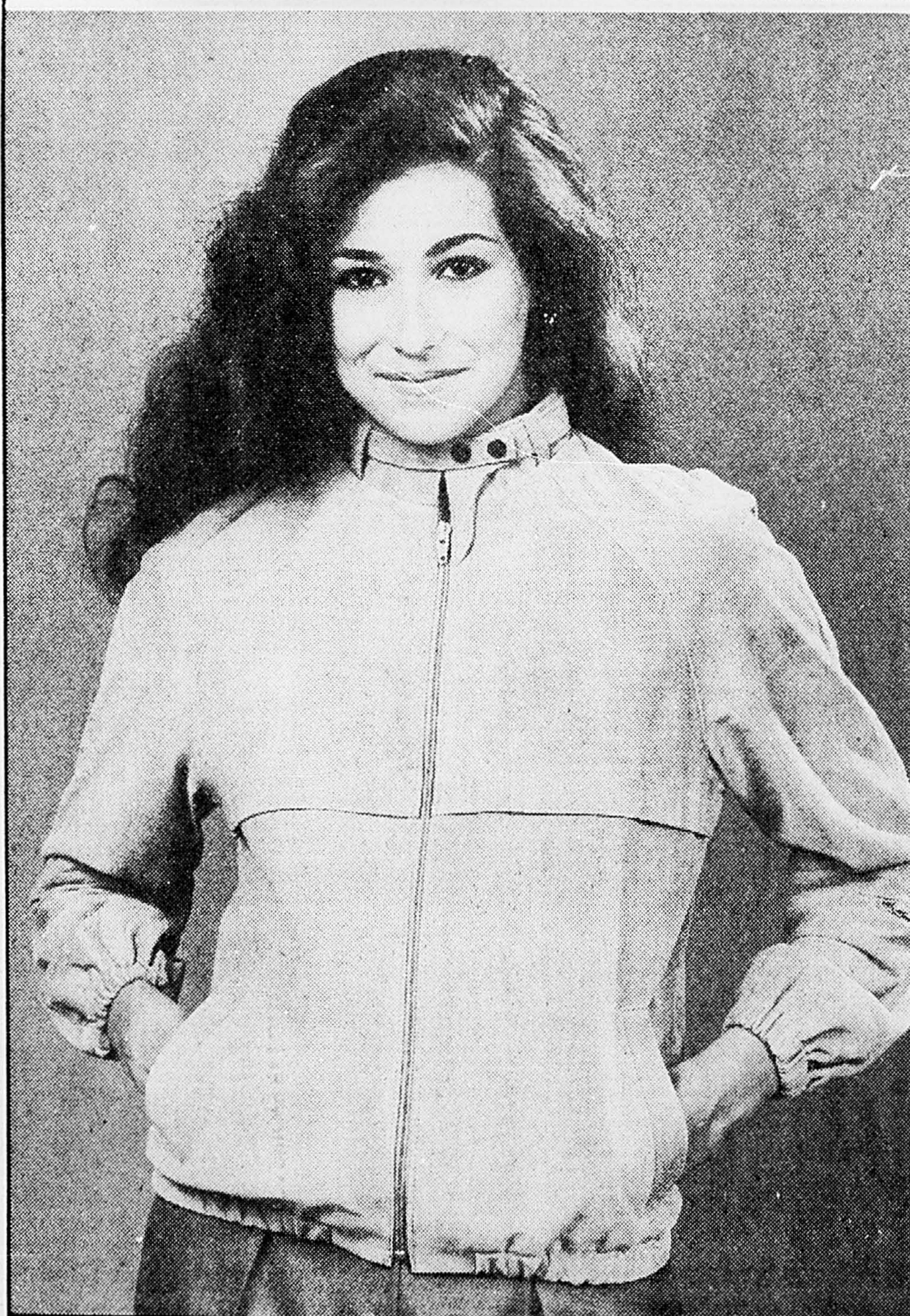

UN BLOUSON DE CLASSE! Suède porcine, manches raglan, fermeture à glissière et à pression, doublure d'acétate. Lanières décoratives ou col. Huitre. Tailles 5 à 13. Achat en personne seulement.

Prix Eaton
99.99 ch.

Eaton Centre-ville, rez-de-chaussée et 3e étage, et à ou par Anjou, Pointe-Claire, Cavendish, Laval, St-Bruno, Beloeil, Ste-Foy, Galeries de la Capitale, Rayons 217 et 244. Venez ou téléphonez 842-9211, sauf indications contraires.

LA MARIÉE DU PRINTEMPS RÉVÈLE SES SECRETS

Le mercredi 20 janvier à 18h, venez admirer dans toute leur splendeur les plus récentes parures de mariée et de cortège. Présentées avec éclat au restaurant (Le 9e), elles feront l'envie de toutes les futures épousées.

Avant le défilé, un délicieux dîner avec vin sera servi. Les billets sont en vente au Salon de la mariée, 3e étage; au comptoir de renseignements, rez-de-chaussée, à la Billetterie, niveau du métro, chez Eaton Centre-ville, au coût de 14.50 par personne.

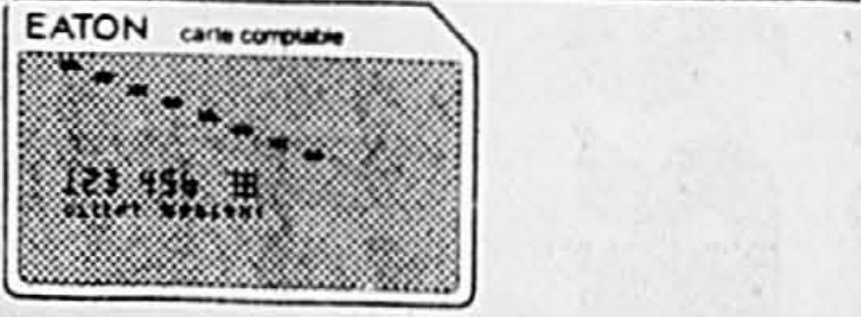

La carte **AMERICAN EXPRESS** sera acceptée dans les magasins Eaton lors d'achats en personne seulement.

EATON

Centre-ville: 10h à 18h; jeu. ven. 10h à 21h; sam. 9h30 à 17h. Autres magasins Eaton: 9h30 à 18h; jeu. ven. 9h30 à 21h; sam. 9h à 17h.

APPEL D'OFFRES
FOURNITURE ET INSTALLATION
D'INCINÉRATEURS À ÉCUMES
 Service de l'assainissement des eaux — Contrat 1612

Les soumissionnaires sont par le présent avis informés que la date limite fixée au 9 février 1982 pour la réception des soumissions par la Communauté urbaine de Montréal a été changée et que les soumissions devront être déposées avant 12.00 heures le 9 mars 1982, pour être ouvertes à 12.00 heures ce même jour.

Montréal, Québec Le 19 janvier 1982

LE SECRÉTAIRE GÉNÉRAL
 Gérard Duhamel



Dans l'affaire de la faillite de:
MARCEL RIEL

Marcel Riel, préposé au chargement, résidant au 36, rue Brunswick, app. 110, dans la Ville et le District de Dollard-des-Ormeaux et dans la Province de Québec.

AVIS AUX CRÉANCIERS DE LA PREMIÈRE ASSEMBLÉE

AVIS est par les présentes donné que Marcel Riel a déposé une cession de ses biens le 14e jour de janvier 1982 et que la première assemblée des créanciers sera tenue le 2e jour de février 1982, à 09.30 heures de l'avant-midi, au bureau du syndic, 1, Carré Westmount, suite 200, Montréal, Québec, et que pour avoir le droit de voter, les créanciers doivent déposer entre mes mains, avant l'assemblée, les preuves de réclamation et, au besoin, les procurations.

DATE DE MONTRÉAL, ce 14e jour de janvier 1982.

Appel & Associés, C.J. Zidel, C.A. Syndic
 1, Westmount Square, suite 200,
 Montréal, Québec
 H3Z 2P9

Dans l'affaire de la faillite de:
JEAN-THOMAS ET PAULINE NADEAU

Jean-Thomas Nadeau, menuisier et Pauline (Tighe) Nadeau, ménagère, résidant au 332, rue Sullivan, dans la Ville de Mascouche et dans la Province de Québec.

AVIS AUX CRÉANCIERS DE LA PREMIÈRE ASSEMBLÉE

AVIS est par les présentes donné que Jean-Thomas et Pauline Nadeau ont déposé une cession de leurs biens, le 14e jour de janvier 1982, et que la première assemblée des créanciers sera tenue le 2e jour de février 1982 à 09.30 de l'avant-midi, au bureau du Syndic, 1, Carré Westmount, suite 200, Montréal, Québec, et que pour avoir le droit de voter, les créanciers doivent déposer entre mes mains, avant l'assemblée, les preuves de réclamation et, au besoin, les procurations.

DATE DE MONTRÉAL, ce 14e jour de janvier 1982.

Appel & Associés, C.J. Zidel, C.A. Syndic
 1, Westmount Square, suite 200,
 Montréal, Québec
 H3Z 2P9

CORRECTION

Chez Eaton, nous nous faisons un point d'honneur de vous offrir une publicité exacte. Une erreur peut toutefois se glisser. Nous prenons aussitôt toutes les mesures adéquates afin de la corriger.

ANNONCE PARUE DANS LA PRESSE DU LUNDI 18 JANVIER PAGE C.12

L'horloge du four micro-ondes Toshiba ER 771BTC n'indique pas les jours mais bien les heures.

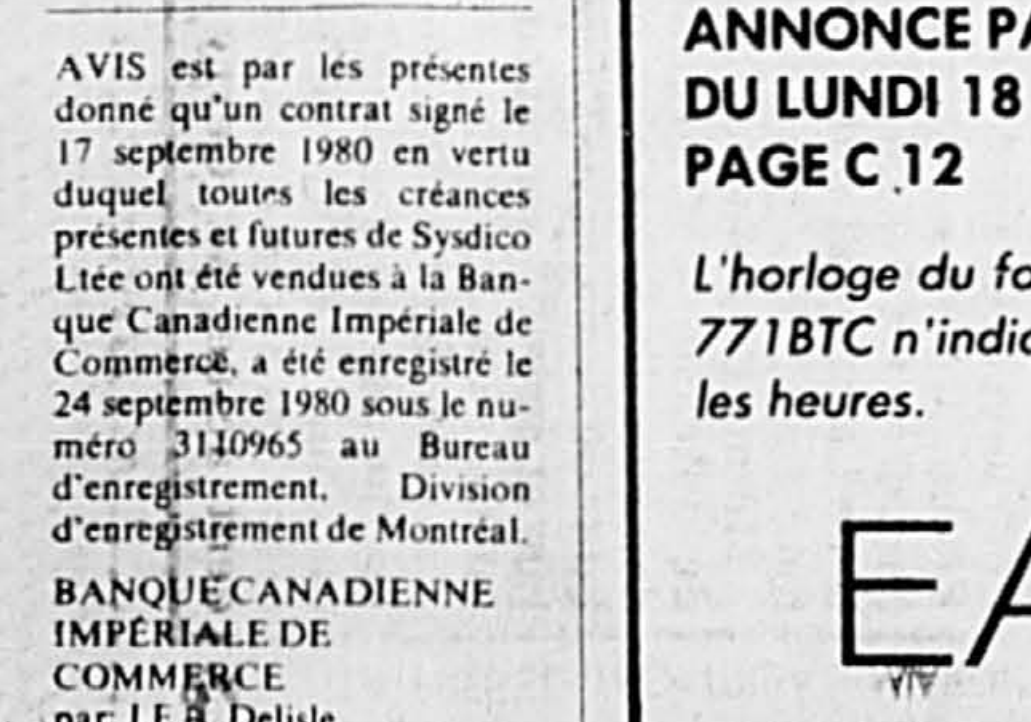

BANQUE CANADIENNE
IMPIERIALE DE
COMMERCE
 par: J.E.B. Delisle