

La Seigneurie

32 500 exemplaires

BOUCHERVILLE, STE-JULIE, VARENNES, ST-AMABLE, VERCHÈRES
FATIMA, COLLECTIVITÉ NOUVELLE, CALIXA-LAVALLEE

Une soirée vins et fromages réussie au Manoir Boucherville



La soirée vins et fromages du Manoir Boucherville au profit de la campagne de financement de la Croix-Rouge a été une grande réussite. De gauche à droite, Eddy Savole, président du Manoir Boucherville, Hélène Chabot, représentante du député François Beaulne, comte de Bertrand, Michel Coutu, directeur général de la Seigneurie et président de la campagne de financement de la Croix-Rouge pour Boucherville, Monique Metcalfe, représentante du ministre Marcel Danis et le maire Hugues Aubertin.

page 3

HOMARD—HOMARD—HOMARD

HOMARD VIVANT 5.99\$ lb

POISSONNERIE

Ste-Anne (à deux pas de l'église)
217 Ste-Anne, Varennes 652-0412



Avitec devient SYSTM 1

Messieurs Roger Rose et Robert Martineau, les propriétaires d'Avitec, ont acheté récemment la franchise de SYSTM-MA de Boucherville. Avitec devient donc maintenant SYSTM-MA. Mme Nicole Beauchamp sera la gérante de cette nouvelle franchise.

page 7

Denis Leclerc, le nouveau directeur-général à Varennes

page 4

Les aubaines chez Jadis

pages 24-45



«Célébration 25», un spectacle magnifique du CPA de Boucherville

page 58

PONTIAC

6000 LE '90
4 PORTES

SPECIAL CLE EN MAIN

17 999\$

TRANSPORT ET PREPARATION INCLUS

- V-6, 3.1 litres
- Automatique surmultiplié
- Air climatisé
- Régulateur de vitesse
- Volant inclinable
- Ouverture coffre électrique
- Radio AM-FM stéréo cassette
- Sièges divisés 45-55
- Peinture 2 tons

MAURICE GOYETTE

PONTIAC BUICK (1983) INC.

1623, ROUTE 132, VARENNES — 652-3933



Stock no 4422

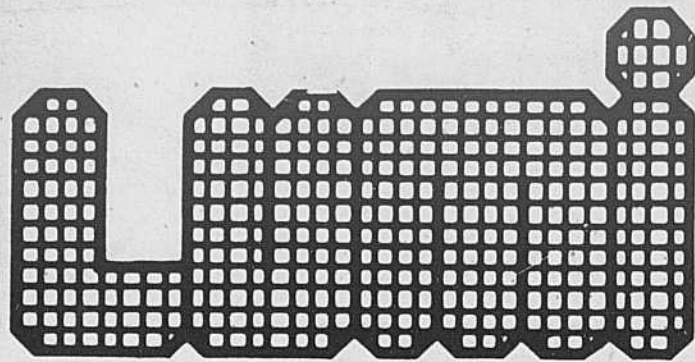

design inc



*Nous remercions
tous ceux et
celles qui ont eu
l'amabilité de
venir nous visiter
au Salon
Habitat
Commerce.*

**SPECIALISTE
EN ÉCLAIRAGE
HALOGÈNE
405 Samuel-de-Champlain
Boucherville
655-6614**

Info Boucherville

Assemblée régulière du 2 mai 1990

Assemblée régulière du Conseil municipal de la Ville de Boucherville, tenue au lieu ordinaire des sessions, mercredi le 2 mai 1990, à 20 heures.

ORDRE DU JOUR

- 1- Moment de réflexion;
 - 2- Parole au public:
 - nom de l'intervenant(e) - sujet de l'intervention
 - 3- Approbation des procès-verbaux des assemblées régulières du 4 avril et ajournées des 11, 18 et 25 avril 1990;
 - 4- Approbation des comptes et crédits;
 - 5- Avis de motion;
 - 6- Approbation de règlements:
 - a) règlement no 1533, décrétant le remplacement d'équipements sportifs et culturels et prévoyant un emprunt de 121 000\$ nécessaire à cette fin;
 - b) règlement no 1534, décrétant l'acquisition du lot P. 142 du cadastre de la Paroisse Sainte-Famille de Boucherville et prévoyant un emprunt de 397 300\$ nécessaire à cette fin;
 - c) règlement no 1535, décrétant l'acquisition et l'installation de bornes-fontaines et prévoyant un emprunt de 270 000\$ nécessaire à cette fin;
 - d) règlement no 1536, décrétant les travaux relatifs à l'installation des services municipaux au sud de la rue De Coulomb et prévoyant un emprunt de 2 190 000\$ nécessaire à cette fin;
 - e) règlement no 1537, décrétant l'exécution des travaux relatifs au reprofilage de la branche 1A du ruisseau Massé et prévoyant un emprunt de 202 000\$ nécessaire à cette fin;
 - f) règlement no 1519, décrétant les travaux nécessaires au remplacement d'une conduite maîtresse d'aqueduc sur la rue De Muy entre le boulevard Marie-Victorin et la rue Le Travailleur et prévoyant un emprunt de 188 000\$ nécessaire à cette fin;
 - 7- Rapports et résolutions des comités et commissions:
 - a) Commission d'urbanisme de Boucherville des 10 et 23 avril 1990;
 - b) Commission d'échanges et de coopération de Boucherville du 20 mars 1990;
 - c) Commission du 325e anniversaire de fondation de Boucherville du 10 mars 1990;
 - 8- Rapports d'effectifs et permanents;
 - 9- Rapports concernant le résultat de la consultation tenue aux dates suivantes:
 - 1° 10 avril 1990, sur le règlement 1523;
 - 2° 17 avril 1990, sur les règlements 1524 et 1525
 - 3° 18 avril 1990, sur les règlements 1526, 1527, 1528 et 1529;
 - 4° 24 avril 1990, sur les règlements 1448-1, 1517, 1531 et 1532;
 - 5° 1er mai 1990, sur les règlements 1414-29, 1414-30, 1414-31 et 1530;
 - 10- Rapport concernant les soumissions reçues pour l'établissement des services municipaux sur le prolongement de la rue Louis-Fornel et le remplacement d'aqueduc sur la rue Michel-Moreau (ouverture des soumissions: 5 avril 1990);
 - 11- Rapport concernant les soumissions reçues pour l'établissement des services municipaux sur la rue d'Arromanches, contrat 8938 (ouverture des soumissions: 12 avril 1990)
 - 12- Rapport concernant les soumissions reçues pour l'application d'engrais granulé pour gazon (ouverture des soumissions: 18 avril 1990);
 - 13- Rapport concernant les soumissions reçues pour la fourniture et l'installation d'un réservoir pour l'arrosage de rues et d'un abri pour le marché public rue De Montbrun (ouverture des soumissions: 20 avril 1990);
 - 14- Rapport concernant les soumissions reçues pour les travaux d'agrandissement du réservoir de Normandie, contrat 9002 (ouverture des soumissions: 24 avril 1990);
 - 15- Rapport concernant les soumissions reçues pour les travaux de nettoyage de puisards dans la ville (ouverture des soumissions: 18 avril 1990);
 - 16- Rapport concernant les soumissions reçues pour la construction d'un égout pluvial et aqueduc sur la rue De Niverville (ouverture des soumissions: 24 avril 1990);
 - 17- Rapport concernant les soumissions reçues pour le ramonage des cheminées (ouverture des soumissions: 23 avril 1990) (33);
 - 18- Rapport concernant les offres de services reçues pour l'installation d'un réseau de câblage informatique et voix (20);
 - 19- Résolution pour demander au Gouvernement une subvention pour l'aménagement des buttes paysagères anti-bruit le long de la 132;
 - 20- Rapport concernant la nomination d'une salle de réunion au Service des travaux publics (18);
 - 21- Rapport concernant l'installation de lampadaires, pour éclairage de rue, sur une partie du boul. du Fort-St-Louis (19);
 - 22- Rapport concernant une offre de services professionnels reçue pour la gestion du site du patrimoine (21);
 - 23- Rapport concernant une demande au ministère de l'Environnement du Québec, pour les projets 8846, 8938, 9040 et 9041 (22 et 60);
 - 24- Rapport concernant certaines parcelles de terrains à être cédées (l'assiette de l'ancien de Mortagne) (23);
 - 25- Lettre de la S.T.R.S.M., concernant l'installation d'abribus sur le territoire de la ville;
 - 26- Rapport concernant l'acquisition de servitudes sur parties du lot p. 148 du cadastre de la Paroisse Saint-Famille de Boucherville (28);
 - 27- Lettre de l'Union des municipalités du Québec, relativement à sa position dans le dossier des armes à feu (31);
 - 28- Demande de dérogation mineure no 90-10 (32);
 - 29- Rapport concernant une acquisition de servitude pour le projet 9034 (34);
 - 30- Rapport concernant une acquisition de servitude pour le projet 8942 (35 et 61);
 - 31- Rapport relatif à une nouvelle liste de taxation pour les règlements 1480 (37);
 - 32- Résolution concernant l'acquisition des lots P. 127-58 et P. 127-59 (42);
 - 33- Lettre de citoyens relativement à la vitesse sur la rue Le Travailleur, dans le secteur des rues Pierre-De-Caumont et De Tilly (43);
 - 34- Rapport concernant les emprunts temporaires à effectuer sur les règlements 1443, 1500, 1501, 1505, 1511, 1520 et 1522 (44);
 - 35- Rapport concernant l'encan annuel des biens non réclamés, prévu pour le 26 mai 1990 (48);
 - 36- Rapport concernant l'annulation du projet de vente du lot P. 143 à la compagnie Accessoires de soudure Rive-Sud enr. (49);
 - 37- Approbation du plan de subdivision V-4149-S (50);
 - 38- Rapport concernant les travaux exécutés pour la sortie Albanel (51);
 - 39- Rapport financier de l'Office municipal d'habitation de Boucherville, pour l'exercice se terminant le 31 décembre 1989 (52);
 - 40- Résolution autorisant la direction du Service des travaux publics à signer les permis d'immatriculation et de renouvellement d'immatriculation des véhicules de ce service (53);
 - 41- Lettre demandant l'installation des services municipaux sur une partie du lot 155 du cadastre de la Paroisse Sainte-Famille de Boucherville (54);
 - 42- Lettre du ministre de l'Environnement, concernant le mois de l'environnement 1990 (56);
 - 43- Politique de développement culturel (61);
 - 44- Liste des immeubles devant être vendus pour non paiement des taxes;
- Parole au public;
Parole aux conseillers;
Levée de l'assemblée.

CLAUDE CARON - GREFFIER

Campagne de financement de la Croix-Rouge

Le Manoir Boucherville accueille environ 150 personnes à un vin et fromages

Mardi, le 24 avril 1990, s'est tenu une dégustation de vin et fromage lors d'un 5 à 7 au magnifique Manoir Boucherville à l'Artrium situé au 4e étage. Environ 150 personnes y ont parti-

cipé et apprécié les vins et fromages au son d'une musique qui donnait à la fête une ambiance chaleureuse et fraternelle.

Les profits de cette activité seront versés au

profit de la Croix-Rouge dans le cadre de la campagne de financement à Boucherville. Les organisateurs prévoient remettre à l'organisme 1 500 \$. Le président du Manoir Eddy Savoie était

l'hôte de cette magnifique soirée ainsi que le directeur général Roland Tremblay. L'organisateur de cette soirée fort réussie était sous la responsabilité d'Armand Lefebvre, directeur adjoint du Manoir et membre de l'équipe bénévole de la Croix-Rouge pour Boucherville.

Cette rencontre a donné l'occasion à plusieurs associations et hommes d'affaires de Boucherville de fraterniser autour de cette cause humanitaire.

La direction de la Croix-Rouge et l'équipe bénévole dont le président de la campagne Michel Coutu, directeur général du journal la Seigneurie et l'organisateur de cette activité Armand Lefebvre remercient les commanditaires de cette agréable soirée. Parmi ceux-ci, mentionnons les noms de les Fromages Crescent, le Marché Métro Sabrevois, les Vins Masson, le Permanent, le Manoir Boucherville et le journal la Seigneurie.

Merci également à tous ceux et celles qui ont supporté cette campagne de financement pour une cause reconnue mondialement.



De gauche à droite, Armand Lefebvre, directeur adjoint au Manoir Boucherville, Laurent Rivard, conseiller municipal, Jean-Guy Lamoureux, directeur de la polyvalente De Montagne, Henri Hamel, président du Club optimiste de Boucherville, Hélène Chabot, représentante du député François Beaulne, Michel Coutu, président de la campagne de la Croix-Rouge, Yves DeBlais, directeur de la Banque Laurentienne aux Promenades Montarville, Hugues Aubertin, et Monique Metcalfe, représentante du ministre Marcel Danis. Assis, Micheline Paradis, directrice au département des programmes de la Croix-Rouge, Jean S. Picard, président de la division du Québec (Croix-Rouge) et Eddy Savoie, président du Manoir Boucherville.



Les organisateurs. (De gauche à droite, Armand Lefebvre, organisateur de la soirée, Raymond Parenteau, du Club Richelieu, Micheline Paradis, de la Croix-Rouge, Jacques Leduc, Président de la Régionale Rive-Sud, Jean S. Picard, président de la division Québec (Croix-Rouge), Michel Coutu, président de la campagne pour Boucherville, Claire Boileau, coordonnatrice de la promotion de la Croix-Rouge et André Fournel, représentant du Permanent.

Le Blaireau Coiffure

(514) 652-0697-8

1950 René-Gaultier, Varennes (Québec) J0L 2P0

Prop : Céline Jacques Réal Dupuy

ASSURANCES CROZET et Fils
SERVISE #1
"UN SERVICE EFFICACE ET COURTOIS"

PAS DE RÉCLAMATIONS DEPUIS 5 ANS!
De bonnes compagnies sans payer pour les autres.
N'ATTENDEZ PAS, APPELEZ-NOUS!

OUVERT DE 9h00 à 12h00
DE 13h00 à 17h00
DU LUNDI AU VENDREDI
JEUDI OUVERT DE 9h à 20h
BOUCHERVILLE
120 boul. St-Louis
655-6280

- PROPRIÉTAIRE
- LOCATAIRE
- AUTO

- MOTO
- COMMERCIAL
- VIE

ST-HUBERT
(Près de l'aéroport)
4630, Chemin Chambly
678-9010

Mateo

VASTE CHOIX
BON PRIX
QUALITÉ DE MATÉRIAUX
ET SURTOUT DU SERVICE

Centre De Rénovation

R CENTRE DU PNEU RÉGIONAL
BOUCHERVILLE (1985) INC.

96, boul. Industriel,
Boucherville
655-4322

SUSPENSIONS
ALIGNEMENTS
BALANCEMENT
DES ROUES

HEURES D'OUVERTURE
Lundi au vendredi 8h à 17h00
Jeudi 8h à 20h
Samedi 8h à 21h

DUNLOP

Alignement avant **GRATUIT**
(valeur 26.95\$)

SPÉCIAL
CETTE
SEMAINE

RABAIS DE

20\$

À l'achat de 4 amortisseurs chargés au gaz ou 2 jantes de suspension GAS-MATIC.

UNI PRO GARANTIE DISPONIBLE

Silencieux Boucherville
DÉMÉNAGÉ AU
96 Boul. Industriel
655-9621

DES IDÉES POUR UN NOUVEL INTÉRIEUR, ON EN A POUR TOUS LES GOÛTS VENEZ DÉCOUVRIR LES SERVICES DÉCO-BEL

Décoration - Service à domicile

CROWN DIAMOND



DÉCO-BEL
MONIQUE BRETON
CONSEILLÈRE

2069 MARIE-VICTORIN, VARENNES 652-9836

salon
LA BELLE COIFFURE

SPÉCIAL 10% D'ESCOMPTE SUR PERMANENTE
(Offre valide jusqu'au 12 mai 1990)

802 D'IBERVILLE (face au Tim Horton)
BOUCHERVILLE 641-2743

«pour rester en contact»



Communications Maclean Hunter inc.
TÉLÉAVERTISSEURS TÉLÉMESSAGES

651, Notre-Dame Ouest, Bureau 110, Montréal
Tél.: (514) 393-3878 Fax: (514) 393-3884



Info Varennes

Un nouveau directeur général à la Ville de Varennes

Le Conseil Municipal de la Ville de Varennes à le plaisir d'annoncer la nomination de Monsieur Denis Leclerc au poste de Directeur Général et ce, à compter du 7 mai 1990.

Ouvrant dans le secteur municipal depuis plusieurs années, Monsieur Denis Leclerc possède une formation en urbanisme et une vaste expertise en gestion.

Le Conseil Municipal et le personnel de la Ville de Varennes souhaitent bienvenue à Monsieur Leclerc qui a accepté de poursuivre sa carrière au service de tous les varennais.

L'enlèvement des déchets... C'est l'affaire de tous

Suite à de nombreuses plaintes de nos citoyens, la Ville de Varennes vous rappelle quelques notions essentielles afin que chacun se conforme à notre réglementation municipale à ce sujet.

Les cueillettes d'ordures ménagères ont lieu le lundi et le jeudi de chaque semaine. Les déchets doivent être placés pour enlèvement entre 21h la veille d'un jour de cueillette et 7h le matin le jour même de la cueillette. À cet effet, le Service de sécurité publique exercera une surveillance accrue à compter de cette semaine.

Pensez-y, la protection de l'environnement commence chez vous!

Saison de tennis - Varennes

Depuis quelques jours maintenant, les terrains de tennis sont en opération à Varennes, tant au Parc Marie-Victorin qu'au Parc Pré-Vert.

Cette année, les amateurs de tennis pourront bénéficier d'un troisième «court» situé au Parc Pré-Vert. D'ici quelques semaines, l'aménagement de ce nouveau terrain sera complété et pourra accueillir tous les adeptes de ce sport.

Il est à remarquer que ces terrains sont ouverts sept jours par semaine et sont utilisables sans réservation préalable. Il est à noter, également, que l'interruption des systèmes d'éclairage est fixée à 23 heures, chaque soir.

Pour permettre la pratique du tennis en toute sécurité et pour permettre à chaque citoyenne et citoyen de jouer dans des conditions acceptables, tous les participants sont appelés à respecter les règlements en vigueur:

1) Il est obligatoire de porter, en tout temps, des souliers appropriés à la pratique du tennis.

2) Aucun participant ne doit utiliser ou être sous l'effet de drogues ou en boissons alcoolisées sur les terrains.

3) Tous les contenants de verre sont interdits à l'intérieur des terrains.

4) La propreté et la bon ordre sont de rigueur en tout temps.

5) Tout joueur devra prendre un soin minutieux des équipements mis à sa disposition. À ce titre, il devra faire rapport aux autorités de tout bris ou toute détérioration pouvant affecter la pratique du tennis.

6) En cas d'affluence, des parties en double devront être jouées et

chaque groupe devra céder sa place après une (1) heure de jeu.
7) Tous les participants doivent se conformer au calendrier et à l'horaire en vigueur.

8) La priorité d'utilisation sera donnée aux citoyens de Varennes.

Enfin, nous comptons sur la collaboration de tous les citoyennes et citoyen de Varennes pour faire en sorte que la pratique du tennis se fasse dans les meilleures conditions possibles, dans le respect des règlements en vigueur et des équipements qui sont mis à leur disposition.

Bonne saison de tennis!

Fête des travailleurs

En raison de la Fête des travailleurs, veuillez prendre note que les bureaux de la Ville de Varennes seront fermés le lundi 30 avril.

Le personnel reprendra l'horaire normal le mardi 1er mai 1990, soit de 8h30 à 12h et de 13h30 à 16h30 (du lundi au vendredi).

Séance publique du conseil

La prochaine séance publique du Conseil municipal de Varennes aura lieu le lundi 7 mai à 20h, en la Salle des délibérations du Conseil, au 3e étage de l'Hôtel de Ville.

Rappelons qu'une période de questions est réservée au début et à la fin de chaque séance, pour les citoyens et les citoyennes. Les membres du Conseil se font un plaisir de vous rencontrer lors de ces séances mensuelles.

La voie ferrée

Yves Leblanc à Boucherville et Varennes mardi le 1er mai

M. Yves Leblanc, analyste au Bape sera à la bibliothèque municipale de Boucherville le mardi 1er mai à 14h et à celle de Varennes, le même jour à 18h pour donner des informations sur le projet de relocalisation de la voie ferrée.

On peut également obtenir des renseignements en écrivant au 5199, rue Sherbrooke est porte 3860, Montréal, H1T 3X9 ou rejoindre M. Leblanc au 873-8662 ou sans frais au 1-800-464-4732.

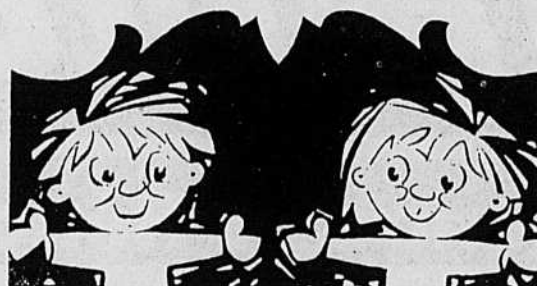

AU JARDIN DE GRAND-PÈRE CAILLOUX

ATELIER HEBDOMADAIRE
• de diction
• d'expression corporelle
• d'initiation musicale
• de manipulation de marionnettes

Avec vos tout-petits de 3 à 5 ans, on joue, on danse, on saute, on chante, on rit, on s'exprime, on devient mille et un personnages, et cela à son propre rythme, dans un climat chaleureux. C'est ainsi qu'on épanouit sa personnalité.

INSCRIPTION POUR SEPTEMBRE 90
Boucherville

Marie-Josée à: 487-0354

AVIS AUX PARENTS

AVIS AUX PARENTS



Hebdomadaire édité par La Seigneurie Inc., couvrant les municipalités de Boucherville, Varennes, Verchères, Fatima, Collectivité Nouvelle, Sainte-Julie et Saint-Amable.

Directeur général Michel Coutu
Directeur de l'information Pierre Latreille
Journaliste Jean-Marc Bouchard
Photographe Robert Gosselin
Publicité Rolland Provost
..... Monique L'Heureux
..... Christine Gagnon
..... Eric Limoges
..... André Blain
..... Michel Coutu Jr
Secrétariat Carole Beauvais
..... Linda Bourdua
..... Josée Hamel
Graphiste Lynn Gauthier
Typographie et montage Composition P.D.L. Inc.
239, rue St-Charles O., Longueuil
Adresse 204 Montarville, Boucherville, J4B 6S2
Imprimerie St-Romuald, Québec
Dépôt légal Bibliothèque nationale du Québec
Téléphone 641-3360
Courrier 2ième classe
Enregistrement no 1300

Les opinions émises dans ce journal par nos rédacteurs ou nos lecteurs ne sont pas nécessairement celles de la direction du journal.
Toute reproduction des annonces ou des nouvelles est interdite sans autorisation écrite.

Les gagnants du concours de Pâques



La jeune Marilyne Eberth, de Varennes, a gagné un bon d'achats de la Boutique le Bateau de Boucherville. Elle a reçu son prix de Mme Francine Arpin, propriétaire du Bateau Blanc.

Le jeune Marc Girouard, 9 ans, de Boucherville s'est mérité un prix en chocolat de la Pâtisserie Rose de Boucherville pour son coloriage du concours de Pâques. Julian Rose, un des propriétaires, est le créateur de cette magnifique pièce montée.

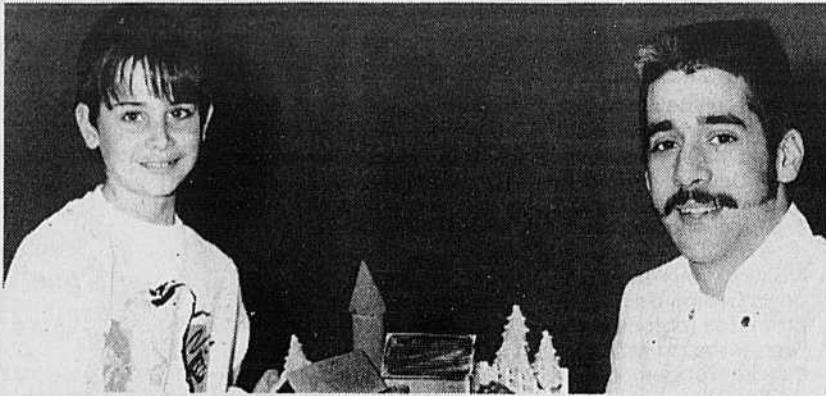

PAVAGE ARGENTO & FRÈRES LTÉE



Permis régie de la construction 270195

Permis vendeur itinérant 112002

ASPHALTE & PAVÉ-UNI RÉSIDENTIEL & COMMERCIAL

En affaires à la même adresse depuis 1960

Nos prix et services défient toute compétition

ESTIMATION GRATUITE
464-4102

POW! 48 mois LOCATION VROOM! BANG!

LOCATION PLUS

ASTRO ALLONGE
347⁶⁸\$
par mois + taxe

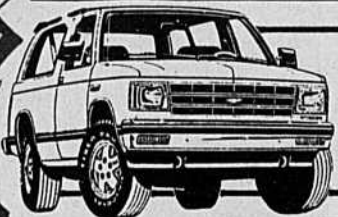
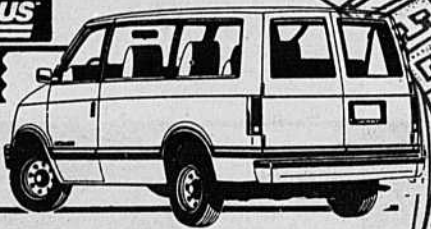

BLAZER 1990 Stock 0X004
357³⁴\$
par mois + taxe

LUMINA 1990 stock 0H022
298⁸²\$
par mois + taxe

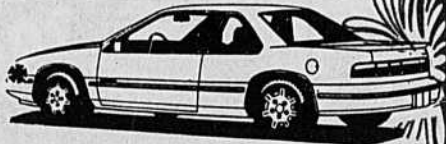

CAVALIER 1990 stock 0C066
225²⁹\$
par mois + taxe

CORSICA 1990 stock 0D034
261⁴⁰\$
par mois + taxe



SPRINT 1990 stock 0A021
171⁹⁶\$
par mois + taxe

* Avec comptant ou échange de 2 000\$. Transport et préparation inclus. Taxe provinciale en sus. TOUTS CES VÉHICULES COMPRENNENT PLUSIEURS OPTIONS SANS SUPPLÉMENTS.

ACCES Chevrolet Oldsmobile Inc.

1727 route 132, Varennes | 652-3973
[angle Chemin du Petit-Bois] Mtl: 875-5271

GOOD YEAR

LES PNEUS CARIGNAN INC.

Pensez prévention... demandez une vérification

GRATUITEMENT

GRAND GOOD YEAR SOLDE DE PNEUS

Vidéocassette gratuite!

À L'ACHAT D'AU MOINS DEUX PNEUS NEUFS POUR VOITURES OU CAMIONNETTES, RECEVEZ EN PRIME LA VIDÉOCASSETTE VHS "LES MEILLEURS JEUX DES MEILLEURS MATCHS"

Hâtez-vous d'en profiter! Le nombre de cassettes est limité.

INVICTA GL

FLANC BLANC

DIMENSION 25% de rabais PRIX DE SOLDE, CHAQUE PNEU

P155/80R13 69,74 \$

EAGLE GT+4

LETTRES NOIRES DENTÉES

DIMENSION 25% de rabais PRIX DE SOLDE, CHAQUE PNEU

P185/70R14 117,74 \$

EAGLE GT+4

LETTRES BLANCHES DESSINÉES

DIMENSION 25% de rabais PRIX DE SOLDE, CHAQUE PNEU

P175/70R13 101,24 \$

S4S

FLANC BLANC

DIMENSION BAS PRIX COURANT, CHAQUE PNEU

P155/80R13 44,99 \$



Jacques Carignan prop.

ESTIMATION GRATUITE

SERVICE DE REMORQUAGE

COMPTES NATIONAUX ACCEPTÉS



Christian Aubry prop.

- ALIGNEMENT
- BALANCEMENT
- PNEUS
- FREINS
- SUSPENSION
- TRACTION AVANT
- SILENCIEUX
- MISE AU POINT
- CHANGEMENT D'HUILE



660, de Montbrun Boucherville

655-8531

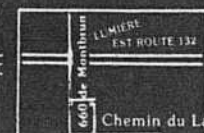



Esthétique
Du Clair de Lune

Spécial Fête des Mamans

Profitez de cette occasion pour vous soigner et vous gâter



Redonnez un «nouvel éclat» à votre visage

Soins du visage hydratants et traitants

1. Peeling doux
2. Extraction
3. Massage crème traitante
4. Ampoule concentrée traitante
5. Masque

Pour seulement: **38\$**

(Valide du 1er mai au 15 mai incl.)

Venez me rencontrer au Salon Transition Mode et Coiffure

Carrefour de la Seigneurie Nadine Girard, prop.
280, Fort St-Louis
Boucherville, Qc **655-3640**

Le Groupe Équipements Denis de Boucherville: Lauréat du Mercure 90 de l'entreprise de production

Le Groupe Équipements Denis, de Boucherville, manufacturier d'équipements pour l'exploitation forestière, est le lauréat du Mercure 90 de l'entreprise de production. La firme a été couronnée lors de la dixième édition de la Soirée des Mercuriades de la Chambre de commerce du Québec, présentée au Palais des congrès de Montréal, ce soir.

Décerné à l'entreprise qui s'est distinguée dans l'exploitation de ressources naturelles ou la production de biens manufacturés, ce Mercure reconnaissait les performances dans l'ensemble de la gestion de l'entreprise. Les objectifs de développement, sa gestion des ressources humaines, ses performances financières et matérielles, sa taille, sa nature et ses conditions particulières étaient les critères d'évaluation.

Toutes les entreprises des secteurs primaire et secondaire étaient admissibles.

La lauréate du Mercure 90 de l'entreprise de production, le Groupe Équipements Denis, a enregistré une

forte augmentation de ses ventes en trois ans et jouit d'un excellent positionnement sur le marché nord-américain. La croissance des ventes du groupe est en grande partie due à l'orientation marketing de son plan de diversification dans les secteurs de la sylviculture et de la scierie.

L'entreprise s'est également distinguée par le succès de son programme d'exploitation écologique qui adapte de nouvelles technologies aux préoccupations environnementales en matière d'exploitation forestière.



LAURÉAT:

ENTREPRISE
PRODUCTIVE

Dans l'ordre habituel, Laurent Denis, Marcel Boutin et Jean Lambert.

Liste des gagnants Opti-Voyages

Tirage: 90-02-15; Destination: Croisière, San Juan, St-Thomas, St-Martin; Valeur: 2 700 \$; Gagnant: Christy Lee Wilson, 2565, Beauport, Varennes; Vendeur: B. Lombardo.

Valeur: 1 500 \$. Gagnants: Michel Desmarais, 89, Dalpé, Varennes; Vendeur: S. St-Pierre.

Tirage: 90-04-19; Destination: Costa Del Sol (Espagne); Valeur: 1 800 \$; Gagnants: Gilbert Leblanc, 40, Clermont, Repentigny; Vendeur: P. Bardier.

Tirage: 90-03-15; Destination: Acapulco;

INCROYABLE
L'ARGENT QUE VOUS ÉCONOMISEZ EN ACHETANT DIRECTEMENT DU MANUFACTURIER DE MEUBLES

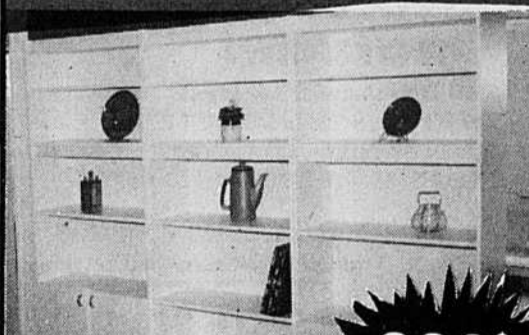

3 SECTIONS BIBLIOTHÈQUE
12" x 24" x 72"
incluant portes tel qu'illustré

299\$



Table salon mélamine
Choix de couleurs

**89\$
ch.**

SPÉCIAL JEUNE ÉTUDIANT

1 lit gigogne - 1 bureau travail
1 huche - 1 commode 2 portes
1 commode 4 tiroirs



525\$



**NOUVELLE
CONCEPTION
POUR STÉRÉO
ET TV**

695\$

SPÉCIAL DOMINIQUE

- Lit 2 tiroirs
- Tête de lit
- Huche avec portes
- Commode 3 tiroirs



399\$

Nous fabriquons vos vanités de salle de bains selon vos plans et grandeurs à bas prix...

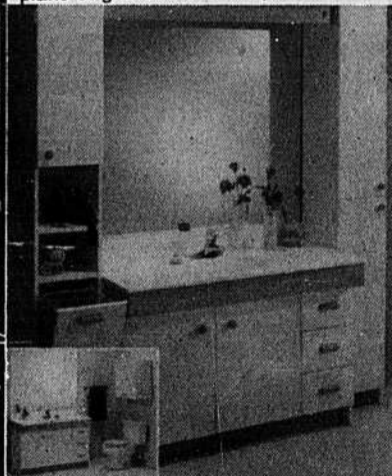

LIT GIGOGNE
195\$

Matelas en sus.

**VOYEZ NOTRE VASTE
GAMME
DE MATELAS
TRÈS BON PRIX**

**FINANCEMENT
DISPONIBLE
SUR PLACE**

Lun. au Merc..... 9h00 à 17h00
Jeu. et Ven..... 9h00 à 19h00
Samedi..... 10h00 à 16h00

CRÉATION DU ROI Inc.
3080 Bernard-Pilon
St-Mathieu de Beloeil 464-6048

VISA

MASTERCARD

AMERICAN EXPRESS

MONTREAL	QUÉBEC	BELOEIL	LONGUEUIL
RTE 20		RTE 116	
ICI	SORTIE 105	BERNARD PILON	ICI

«SYST-MA sera un centre professionnel de services immobiliers»

- Roger Rose

Pierre Latrelle

Une importante transaction s'est faite il y a quelques jours de la part des propriétaires d'Avitec, Messieurs Roger Rose et Robert Martineau. Ces deux hommes spécialisés dans l'immobilier ont acquis la franchise SYST-MA du boulevard de Montagne à Boucherville.

«Tous nos services sont

maintenant concentrés dans nos locaux au 535 Samuel de Champlain» souligne M. Rose, un des deux propriétaires. Il faut dire qu'Avitec existait depuis 12 ans à Boucherville.

«Nos objectifs sont de doubler le nombre d'agents immobiliers (de 20 à 40) et d'offrir de nombreux services à nos clients. Nous sommes maintenant un centre professionnel avec la collaboration d'assureurs, avocats, notaires et éventuellement

d'arpenteurs et d'évaluateurs. SYST-MA offrira donc un service complet en immobilier. «Nous travaillerons dans la location, le résidentiel, les propriétés à revenus, le commercial» souligne M. Rose.

La Seigneurie souhaite bonne chance à Messieurs Rose et Martineau. Le mois prochain, les propriétaires de SYST-MA feront leur ouverture officielle. En attendant, pour des informations, on les rejoint au 655-3555.

326 donateurs à la collecte de sang des Lions de Sainte-Julie



La collecte de sang organisé par les Lions de Sainte-Julie en collaboration avec les pompiers a été un grand succès. L'objectif qui était de 325 donateurs a été dépassé avec un donneur de plus. Cette collecte s'est déroulée mercredi le 25 avril chez le concessionnaire DesChamps Pontiac Buick de Sainte-Julie. À souligner la collaboration des Optibelles de Sainte-Julie, de la Caisse pop qui a donné des billets de mini-loto (chaque donneur en recevait un) et des employés de la ville de Sainte-Julie. De gauche à droite, on reconnaît Edwidge Poulin, Suzanne Deslauriers, Andrée Limoges, Pierre Lesage, responsable de cette collecte chez les Lions, Pierre-Paul Décarie, chef des pompiers de Boucherville, Hubert Deschamps et le donneur Pierre Sauvageau.

DIRECTEMENT DU MANUFACTURIER

Conception originale Fabrication et installation

Armoires mélamine • Stratifié • Bois de tous genres
ESTIMATION GRATUITE (visite à domicile)

SALLE DE MONTRE AU:
1490, JULIOT-CURIE
BOUCHERVILLE **449-4172**

LE MONDE DE LA LUMIÈRE

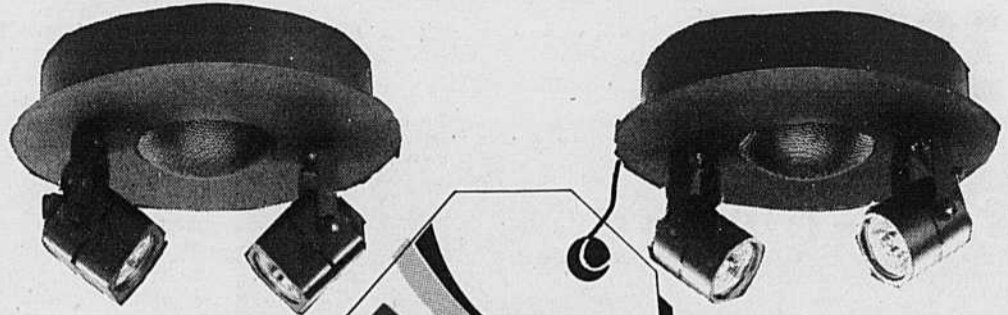

79.95\$

PROJECTEURS DOUBLES À HALOGÈNE 50 w. 12 v.

(Ampoules non-incluses)



24.95\$

LAMPE DE BUREAU NOIR ou BLANC 75 WATTS

(Ampoules non-incluses)

TAPIS LEMONDE

TOUT UN MONDE À DÉCOUVRIR.

L'éclairage ambiant et le design d'intérieur, une formule gagnante chez Tapis Lemonde. Un service gratuit de consultation de nos spécialistes en éclairage, vous aidera à sélectionner les différents types d'éclairage adaptés à votre environnement et votre style de vie.

1160, rue Nobel, Boucherville (Québec) J4B 5L2
OUVERT DU LUNDI AU SAMEDI • 641-0001



GIGANTESQUE VENTE

D'ÉCOULEMENT D'INVENTAIRE:
tapis, préart

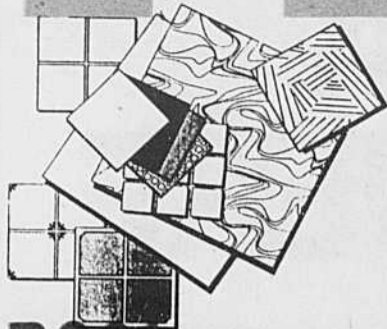

30% de rabais sur céramique en échantillon

ACHETEZ AU PRIX DU GROS DIRECTEMENT DE L'ENTREPÔT

dans le Parc industriel de Longueuil.
Payez et emportez ou faites poser par nos experts.

JUSQU'À ÉPUISEMENT DE LA MARCHANDISE.

LES COUVRE-PLANCHERS

Guy Houle Inc.

Vente et installation de couvre-planchers
Tapis - Prélarts - Tuiles - Céramique



1373 LABADIE
LONGUEUIL
(Parc Industriel)
442-1165

Heures d'ouverture:
Lundi au vendredi de 9h à 18h
Samedi: de 10h à 12h et 13h à 16h
sur rendez-vous en tout temps

* Salle de montre avec grand choix d'échantillons.

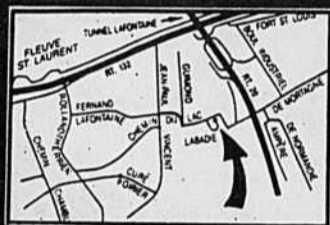

«Faites-leur plaisir, gâcher leurs vacances»

Pierre Latreille

Monsieur Jacques Doyon, directeur régional du ministère de l'Industrie, du Commerce et de la Technologie avait invité les médias locaux et régionaux pour souligner l'ouverture du bureau du Placement étudiant de la Montérégie.

Parmi les invités, on remarquait Mme France Dionne, adjointe au ministre du MIC ainsi que des représentants de diverses entreprises dont Pratt & Whitney, IBM, Citadelle, Manufacturing Leader et Thermanic et l'hôte de ce déjeuner le maire Hugué Aubertin.

COMBATTRE LES PRÉJUGÉS

Selon des témoignages, il y a encore malheureusement des préjugés vis-à-vis l'embauche d'étudiants l'été. «Plusieurs pensent que c'est du «cheap labour» dit notamment M. Côté de Pratt & Whitney. Ce n'est plus vrai. Engager des étudiants apporte du dynamisme et permet même à certaines entreprises de mieux connaître ces «futurs» employés.



M. Jacques Doyon, directeur régional du MIC lors du déjeuner-conférence à l'Hôtel de ville de Boucherville. À ses côtés, Nicole Gaudreau, coordinatrice du Placement étudiant de la Montérégie.

«Ce n'est pas vrai que les étudiants acceptent n'importe quoi. Il s'agit d'un échange et on privilégie le service au public» souligne pour sa part M. Lemay de Citadelle.

Pour Jacques Doyon, «c'est un gain à retirer par les entreprises que l'embauche d'étudiants». Pour Mme Dionne, les entreprises doivent engager des étudiants et c'est pourquoi elle invite toutes les entreprises, grandes comme petites de la Montérégie à utiliser le placement étudiant et à entrer en contact avec le

bureau régional du Placement étudiant du Québec qui est situé à Longueuil.

7,500 ÉTUDIANTS INSCRITS

Le Placement étudiant du Québec, qui relève du ministère de l'Industrie, du Commerce et de la Technologie, compte plus de 7,500 étudiants montérégiens inscrits à son fichier et prêts à travailler. Les étudiants de la région sont dynamiques et désireux de relever de nouveaux défis. L'an dernier plus de 1,600 étudiants se sont trouvés un emploi grâce au Placement étudiant.

L'équipe du Placement étudiant en Montérégie offre aux entreprises un service professionnel et gratuit. Grâce à

son fichier informatisé, il est en mesure de répondre rapidement aux demandes spécifiques des gens d'affaires. Il leur évite ainsi tout le travail qui nécessite la recherche de main-d'oeuvre. En s'adressant au Placement étudiant du Québec pour combler un poste en période estivales ou à d'autres moments durant l'année, les entreprises montérégiennes ne peuvent que sortir gagnantes.

Le bureau de Longueuil du Placement étudiant du Québec est situé au 201, Place Charles Lemoyne, Bureau 104. Pour plus d'informations, vous pouvez communiquer avec Nicole Gaudreau ou Pierre St-Antoine au 873-5746.

BOUTIQUE

IMPREP

LE PLUS GRAND CHOIX DE JEANS À BOUCHERVILLE ET LES ENVIRONS

Vêtements sport, vêtements détente pour toute la famille!

- coton ouaté duveteux
- pantalons, jupes et blouses coton pour dames
- chemises et pantalons tout coton pour hommes
- tricots tout confort pour elle
- jeans

Carrefour La Seigneurie

LEVI'S BUFFALO CHABRA FIORICCI REQUEST

280 Fort St-Louis
Boucherville 655-7320

LA BOUTIQUE IMPREP POSSÈDE UN ATELIER DE SKATE À L'ARRIÈRE

Disponibles: T-Shirts et accessoires

La boutique Imprep est aussi distributeur des fameuses chaussures AIRWALK



Mme France Dionne, adjointe au ministre de l'Industrie, du Commerce et de la Technologie, invite toutes les entreprises à ce servir du Placement étudiant Québec.

Pâtisserie
Rose

Une foule de spécialités maison: chocolat, pâtisseries françaises faits sur place, eau distillée. Des salles de réception sont maintenant à votre disposition.

BUFFET
CHEZ
SOI

TRAITEUR DE DISTINCTION

401 Samuel De Champlain, Boucherville 655-6571 - 655-5051

«Le projet Soligaz tel que présenté est une moitié de projet»

— le conseiller Manon Brunet

Pierre Latreille

En désaccord avec la réalisation du projet Soligaz à Varennes depuis le début, le conseiller Manon Brunet explique qui si on se réfère à la demande de Jean Guérin (lettre du 30 mars 1990) pour l'obtention d'un certificat requis par l'article 6e) du Règlement relatif à l'administration de la Loi sur la qualité de l'environnement, le projet Soligaz parle de la construction de cavités de stockage souterraines sur les lots 53 et 54 et sur une partie du lot 55 ainsi que d'un quai sur le lit du Fleuve Saint-Laurent sur les lots 53 et 54.

«On ne parle pas du tout d'une usine de fractionnement et d'un pipeline. Il s'agit donc d'une moitié de projet si l'on lit bien la lettre et la demande de Soligaz» avance le conseiller Brunet.

Par contre, elle trouve normal la démarche de Soligaz car suite à l'avis des procureurs légaux de Varennes, cela va maintenant permettre à Soligaz de déposer son étude d'impact sur l'environnement afin que les citoyens puissent la consulter pendant 45 jours et faire les représentations nécessaires.

Toutefois, selon Manon Brunet, le quai sur le lit du Fleuve Saint-Laurent est de juridiction fédérale et elle soutient que

Soligaz ne s'adresse même pas à la bonne personne pour obtenir une réponse. Pour elle, le municipal n'a pas juridiction sur le Fédéral. «Notre règlement 345 ne permet pas de pipeline (une voie d'accès) sur les berges du Fleuve Saint-Laurent.

Par contre, elle estime que des conseillers tentent d'induire les citoyens en erreur en ce qui concerne ce projet qui suscite de la controverse parmi des citoyens varennois.

Pour le conseiller Brunet, il ne fait pas que de doute que le projet Soligaz est à combattre et c'est ce qu'elle entend faire de plus en plus. C'est à suivre.

Le projet Soligaz Le conseiller Jacques Durocher précise sa position

Le conseiller Jacques Durocher a tenu à faire des précisions quant à sa position face au projet Soligaz. «Je ne me prononce pas en ce qui concerne le projet Soligaz car je ne veux pas être en conflit d'intérêt» mentionne-t-il à La Seigneurie.

Par son travail, M. Durocher est actionnaire de Noverco, un des trois partenaires financiers du projet Soligaz qui est une société en commandite. «Si jamais ce projet va

de l'avant, je me trouve en conflit d'intérêt si je me prononce en faveur» ajoute-t-il.

Cela ne veut pas dire que le conseiller Durocher s'oppose à la réalisation du projet Soligaz. «Je vais m'abstenir, de voter pour ne pas être en conflit d'intérêt lorsque j'aurai à me prononcer au sein du conseil municipal» précise M. Durocher.

Sa position est donc très claire. Et, si jamais M. Durocher n'était plus



Le conseiller Jacques Durocher.

actionnaire du projet Soligaz alors il voterait. Mais jusqu'à preuve du contraire, il s'abstiendra de voter lorsque le cas sera échéant. (P.L.)

LE MONDE DU DESIGN

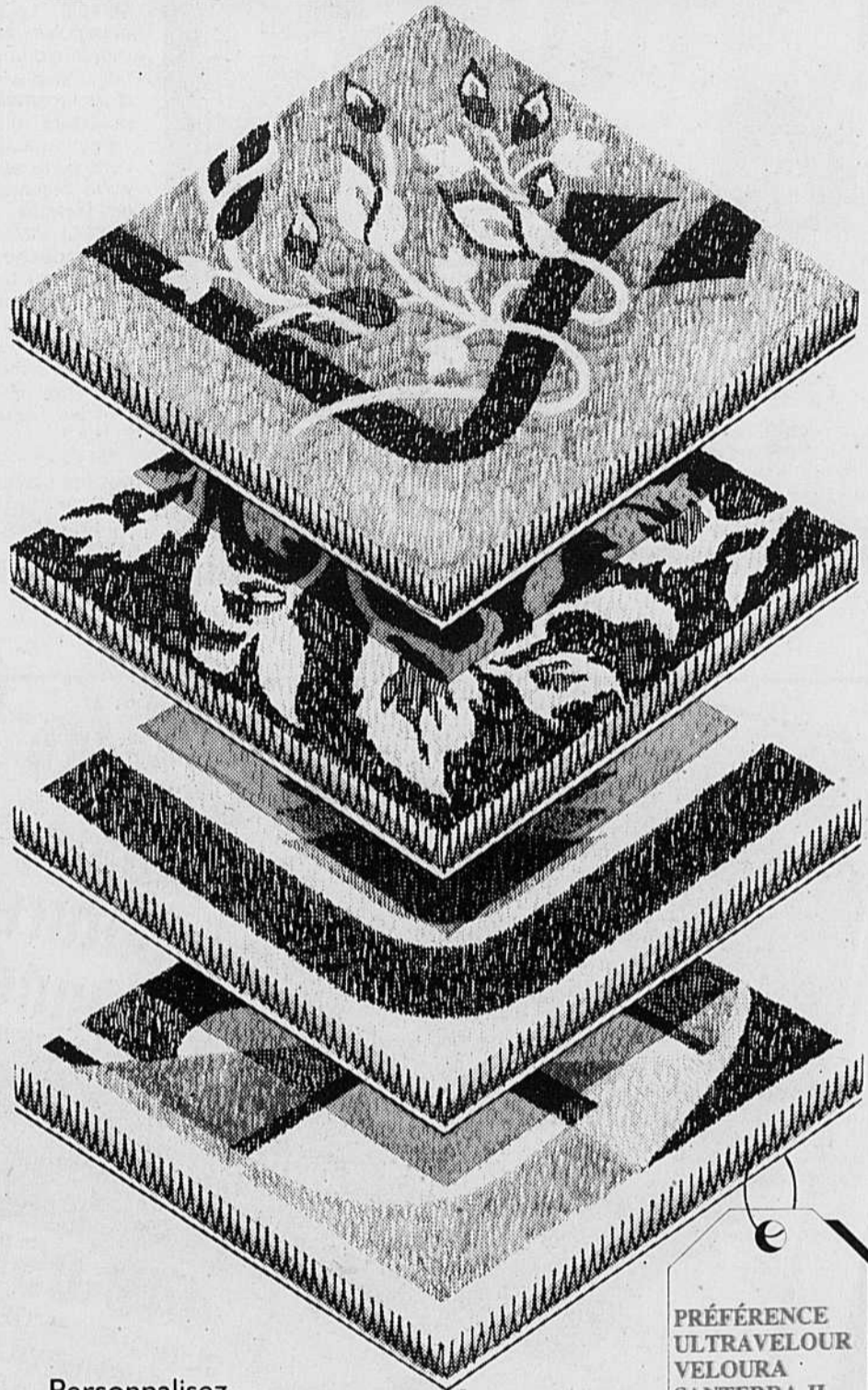

PRÉFÉRENCE
ULTRAVELOUR
VELOURA
SANTERRA II

Personnalisez
votre décor avec une carpepe de design
Vos idées!
Vos motifs et dessins!
Nous les confectionnons sur mesure.

TAPIS LEMONDE
TOUT UN MONDE À DÉCOUVRIR.

Une présentation
de prestige qui vous
offre les plus belles
sélections de la

Boutique
Collection
SEERLESS

1160, rue Nobel, Boucherville (Québec) J4B 5L2
OUVERT DU LUNDI AU SAMEDI • 641-0001



ou cheques personnels

Estimation gratuite
922-3585

Alain Vignola

Une entreprise
qui se distingue
en aménagement
paysager!



- Conception confiée à un architecte-paysagiste diplômé
- Réalisation assurée par des professionnels:

- Rocailles - Plantations - Cascades
- Pose de tourbe
- Haie de cèdres ou autres
- Entrées - Trottoirs et patios en pavé imbriqué
- Structures en bois traité ou autres (clôtures - patios - pergolas - tonnelles - murets décoratifs, etc...)
- Excavation et nivelage de terrain
- Trous pour clôtures
- Etc...

Ne cherchez plus, nous sommes les «Pros»
de l'aménagement paysager!



FENÊTRES ÉLÉGANTES

Décoration intérieure - Service à domicile!
Rideaux • Draperies • Valences • Couvre-lits •
Papier Peint • Toiles • Réparation • Installation



VERTICAUX
FABRIQUÉ SUR PLACE
TISSU P.V.C. DE 1ère QUALITÉ

NOUS FABRIQUONS
RIDEAUX, DRAPERIES, COUVRE-LITS, CANTONNIÈRES, RIDEAUX BALLONS, STORES ROMAINS ET UNE FOULE D'ACCESSOIRES VASTE CHOIX DE TISSU



HORIZONTAUX SUR MESURE

Chez-nous, vous trouverez la **SOLUTION** QU'IL VOUS FAUT!



draperies
Etabli depuis 1972
JOLIETTE

845 Ste-Hélène, (coin Desautniers) Longueuil
670-8360 670-7769

SERVICE DE CONFECTION POUR DÉCORATRICES/ DÉCORATEURS

l'expert qui sait comment vous conseiller

MAJIE CARD 

Le Groupe Action Meech

Des Bouchervillois en faveur du Lac Meech

Lundi soir dernier, trois citoyens dont Jacques Messier et Claude Messier de Boucherville de même que Roger Lemelin ont présenté leurs opinions personnelles au sujet de l'accord du Lac Meech. "Le geste que nous posons en est un de dernière chance! Nous ne subissons l'influence d'aucun groupe ou parti politique!" disent-ils.

Voici quelques questions qu'ils se posent et qu'ils communiquent à nos lecteurs.

EST-CE VRAI que la loi 178 empêche les anglophones du Québec de vivre en anglais au Québec.

EST-CE VRAI que beaucoup de canadiens des autres provinces comparent les Québécois au S.I.D.A.?

EST-CE VRAI que la langue française est menacée de disparition au Canada et en Amérique du Nord?

EST-CE VRAI que la lan-

gue anglaise est menacée de disparition au Canada et en Amérique du Nord?

EST-CE VRAI que la majorité des citoyens des neuf provinces anglophones souhaitent voir le Québec quitter le Canada?

EST-CE VRAI que certains citoyens des provinces anglophones souhaitent voir l'accord du Lac Meech accepté, afin que le Québec puisse reprendre sa place à l'intérieur du pays?

EST-CE VRAI que beaucoup de canadiens des provinces anglophones trouvent exagérées, les cinq demandes du Québec?

EST-CE VRAI que tous les anglophones du Québec se sentent maltraités au Québec?

EST-CE VRAI que tous les anglophones du Québec comparent le Gouvernement Québécois au Régime NAZI?

EST-CE VRAI que le Nazisme ce n'était que cela? Qu'en pense la communauté juive du pays?

EST-CE VRAI que les anglophones du Québec contrôlent leurs propres hôpitaux (9), leurs systèmes scolaires de la maternelle jusqu'à l'université (3), leurs stations de télévision (2) leurs pos-

tes de radio (6), leurs journaux (26) et leurs clubs sociaux?

EST-CE VRAI que les minorités francophones des différentes provinces canadiennes, jouissent d'une telle situation?

EST-CE VRAI qu'un francophone hors Québec, ne peut vivre et gagner sa vie sans parler anglais?

EST-CE VRAI qu'un anglophone au Québec, ne peut vivre et gagner sa vie sans parler français?

EST-CE VRAI que les Français (Jacques Cartier -1954) ont été les premiers à arriver au Canada après les autochtones, et qu'ils ont aussi découvert plusieurs autres parties du pays?

EST-CE VRAI qu'au cours de ses 456 années d'existence, les parties du pays qui constituent maintenant le Canada ont été battues et développées par les communautés françaises et anglaises, les autres communautés n'ayant commencé leur arrivée progressive au pays que depuis 75 ans?

EST-CE VRAI que beaucoup de gens se prononcent au sujet de l'accord du Lac Meech, sans connaître l'histoire du Canada et sans savoir qu'elles sont les cinq

demandes du Québec? **EST-CE VRAI** qu'à l'image de Sault Ste-Marie, plusieurs autres villes se préparent à devenir unilingue anglaise.

EST-CE VRAI que les «blocks» et les «frogs» sont si différents en tant qu'êtres humains et qu'ils se détestent à ce point? Est-ce une haine historique ou personnelle et justifiée?

Vous ne pouvez vous faire une opinion valable, honnête et responsable au sujet de l'Accord du Lac Meech, que lorsque vous aurez trouvé réponse à toutes ces questions.

Soyez honnête avec vous-mêmes et le Canada!
Impliquez-vous!

Le Canada est en phase terminale. Par le biais de cet appel au peuple, les deux grandes solitudes du pays doivent se parler, se faire savoir mutuellement si elles veulent encore vivre ensemble ou si elles doivent prendre maintenant chacune leur chemin.



30%

de rabais sur monture sélectionné

**EXAMEN DE LA VUE
VISION SCOLAIRE
LENTILLES CORNÉENNES
CHOIX DE MONTURES**

449-0552

**CLINIQUE VISUELLE
BOUCHERVILLE**
Dr Marie Gagné o.d.
535, Samuel de Champlain
Boucherville (Québec) J4B 6B6

Christian Dior
LUNETTES DE SOLEIL



**DES PULLS ET T-SHIRTS
100% COTON à partir de 19\$**

**PINGOUIN PROMENADES ST-BRUNO
PLACE LONGUEUIL • GALERIE D'ANJOU**



Clôtures Bellerive Inc.

635 Curé-Poirier est (près de Roland Therrien)
LONGUEUIL 646-3500
FAX: 646-1308

Venez visiter notre salle de montre

SPÉCIALITÉS:
Clôture en P.V.C.
Clôture en bois
Mailles de chaîne
Galvanisée et vinyle
Patio en bois
COMPTOIR DE PIÈCES

- * ESTIMATION GRATUITE À DOMICILE
- * FINANCEMENT DISPONIBLE
- * NOUVEAUX MODÈLES EN BOIS
- RÉSIDENTIEL - COMMERCIAL

CONCEPTION et INSTALLATION
PATIO, TERRASSES
et
CLÔTURE EN BOIS TRAITÉ
SOUS PRESSION

**OUVERT LE
SAMEDI DE 9h00 à 16h00**



**BRICOLEURS: PERÇAGE
DE TROUS POUR CLÔTURES**

(suite de la page 10)

Les politiciens ont eu tout le temps nécessaire afin de trouver une solution au règlement de l'Accord du lac Meech et aucune entente n'a encore été acceptée.

Il serait très regrettable que la population canadienne ait à subir un mariage forcé et que tout soit à recommencer dans quelques années.

Parce que les Canadiens sont des gens responsables et dans le but d'éviter une union non démocratique de dernière minute qui serait le résultat de marchandages et de tractations secrètes, nous sommes convaincus que la population doit immédiatement faire son choix et ainsi dicter aux politiciens et aux gouvernements provinciaux la décision à prendre. C'est-à-dire signer ou ne pas signer l'Accord.

Il est temps de prendre une décision finale! Le

temps n'est plus à trouver qui a raison ou qui a tort. L'heure n'étant plus à la discussion ni aux belles idéologies, non plus qu'aux discours et aux suggestions, chaque partie ayant déjà confirmé sa volonté de rester sur sa position.

Alors citoyens à vos crayons et réveillez-vous!

Vous avez à prendre une décision historique et ne laissez pas les autres le faire à votre place. Agissez et dites ce que vous pensez! Voulons-nous encore vivre ensemble?

Par le biais de la formule réponse appelée «Meech: le Verdict du Peuple» que vous trouverez dans votre journal, faites-nous connaître votre décision finale afin que nous la fassions connaître dans tout le pays.

Les votes de chaque province seront comptés séparément et le résultat de chacune, rendu public le 23 mai prochain lors d'une confé-

rence de presse.

Il est d'une importance capitale que chacun dans son milieu familial et de travail sensibilise les gens à l'importance d'exprimer leur choix afin que le nombre de répondants par province soit considérable et représentatif.

Passez à l'action immédiatement!

Si vous êtes POUR l'accord du Lac Meech, Dites-le! Postez votre vote!

Si vous êtes CONTRE dites-le aussi et postez votre vote!

Il n'est prévu aucun référendum ou élection sur ce sujet. Il s'agit donc de l'unique occasion que vous aurez de vous exprimer.

Trop de temps a été perdu à discuter, Branchons-nous, maintenant!

L'avenir de un ou deux pays en dépend.

Pour des informations, Groupe Action Meech, 100 boulevard de Mortagne, Boucherville (677-6306).

LE MONDE DU TAPIS À VOTRE PORTÉE.

PREFERENCE II

Prix régulier

~~\$38⁹⁹~~ v.c.

(15 couleurs aux choix)

MONSANTO

Traitement Scotchguard
5 ans garantie

Spécial

~~\$26⁹⁹~~ v.c.

Un choix de textures et coloris de tapis unique en son genre et une équipe de designers à votre service pour vous conseiller sur le type de couvre sol approprié à votre style de vie et le tout conforme à vos budgets.

TAPIS LEMONDE
TOUT UN MONDE À DÉCOUVRIR.

Une présentation de prestige qui vous offre les plus belles sélections de la

Boutique
Collection
SEERLESS

1160, rue Nobel, Boucherville (Québec) J4B 5L2
OUVERT DU LUNDI AU SAMEDI • 649-0001



ou chèques personnels



Claude Messier, Rober Lemelin et Jacques Messier lors de la conférence de presse concernant l'Accord du Lac Meech.

(Le coupon sur Lac Meech est publié en page 20)

Paysagiste Michel-Ange

PERSONNALISÉ

SERVICE D'AMÉNAGEMENT

- Plans d'aménagement paysager
- Plans de rocailles
- Conception personnalisée
- Murs et murets
- Potios
- Pavés unis
- Hale de cèdres ou autres
- Tourbe, terre noire
- Plantation

SERVICE D'ENTRETIEN COMPLET

- Déchaumer et aérer
- Coupe de pelouse
- Tailage d'arbustes et haies
- Engrais
- Fleurs annuelles
- Entretien d'arbres
- Ramassage de feuilles
- Protection hivernale

ESTIMATION GRATUITE
Paysagiste

Michel-Ange Entr.
2216, Racicot, VARENNES
652-0957

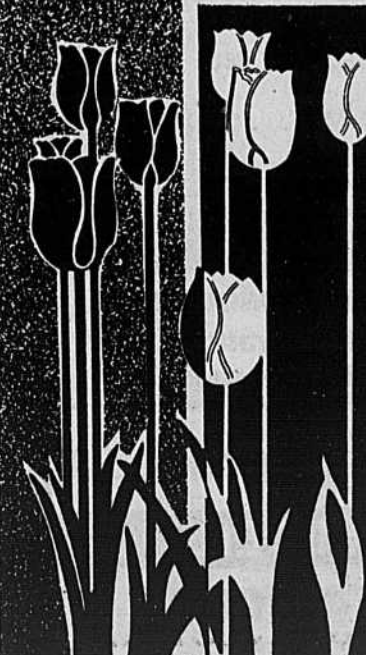

On vous en construit une?



Régie des entreprises de construction du Québec

Licence d'entrepreneur de construction #274168



Aqua Vague INC.

B.V.R.

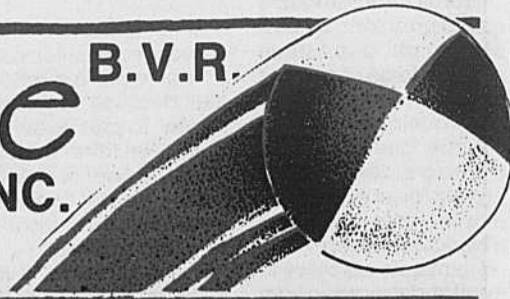

PISCINES

Les Professionnels de la Piscine Creusée

ESGM

Membre des entrepreneurs spécialisés du grand Montréal.

1988

MÉDAILLE D'OR

décernée à

PISCINES AQUA VAGUE

pour la meilleure construction

au Canada

MERMAID = OTTAWA

GARANTIE

Nous vendons. nous installons nous-mêmes nos piscines

(Pas de sous-traitance)

Trottoir inclus

Octogonale 14' x 28'



Bordure aluminium exclusive à Mermaid, inclus dans le prix



AQUA PRIX 7995\$

Les accessoires peuvent différer de la photo

ÉQUIPEMENT

- Trousse d'analyse d'eau
- Brosse à mur 18"
- Crochets d'accessoire
- Grand thermomètre
- 35' de boyau 1 1/2"
- Balayeuse triangulaire
- Puise à feuilles
- Manche télescopique 8' à 16'
- 100' boyau flexible
- Échelle de 3 marches
- Fond de béton armé
- Mur galvanisé, garantie de 20 ans
- Toile garantie de 20 ans
- INSTALLATION INCLUSE
- Ancrages d'échelles
- Pompe de 1 HP Duraglass
- Filtreur Swimquip
- 200 lb de sable à filtration
- Valves de contrôle au filtre
- 2 retours d'eau
- Écumoir mural
- Plomberie complète
- Drain auxiliaire
- Drain de fond
- Trottoir inclus

ÉCONOMISEZ

PLUSIEURS CENTAINES DE DOLLARS SUR LA

TAXE GOUVERNEMENTALE

FAITES CONSTRUIRE VOTRE PISCINE MAINTENANT ET ÉCONOMISEZ DES CENTAINES DE DOLLARS AVANT L'ENTRÉE EN VIGUEUR DE LA TAXE PROPOSÉE DU GOUVERNEMENT FÉDÉRAL SUR LES SERVICES.

Un dépôt de 10% protégera votre prix ainsi que votre date d'installation

FINANCEMENT BANCAIRE DISPONIBLE

ACIER OU RÉSINE Nous les avons tous

1989 Piscine Aqua Vague Meilleur vendeur au Québec des piscines creusées Mermaid

Réservez dès maintenant Estimation gratuite sans obligation et sans frais

BUREAU DE VENTE

630, Guimond

LONGUEUIL

442-2222



CHEZ NOUS UN CLIENT C'EST IMPORTANT M. René Roy, président

SIÈGE SOCIAL

BELOEIL

464-2000

Journée Transformation

Pour toi
maman!

VESTIMÉTRA, LE
STYLE VESTI-
MENTAIRE PAR
ORDINATEUR,
SERA AVEC
NOUS LE 10, 11
ET 12 MAI.



1er PRIX:

Une journée transfor-
mation.

2e PRIX:

Une montre d'une
valeur de **200.00\$.**

3e PRIX:

Une consultation avec
Vertimétra d'une
valeur de **100.00\$.**

4e PRIX:

Souper au restaurant
d'une valeur de
100.00\$.

CE COUPON SERA VALIDE POUR LES MAMANS
SEULEMENT.

NOM: _____

ADRESSE: _____

Vous pouvez aussi ✂
vous procurer les cou-
pons, à l'achat d'un

TÉLÉPHONE: _____

LE TIRAGE AURA LIEU
LE 12 MAI.

article chez l'un des commerçants des Galeries Varennes
et les déposer dans la boîte prévue à cet effet.



LES GALERIES DE VARENNES

2020, Boul. René-Gaultier, Varennes, ADM. 652-0069

TOUT PRÈS DE VOUS LES GALERIES DE VARENNES



... Et si on parlait de vous

Pour André Beauregard de chez Maisons Usinées 2001 à Saint-Amable, la construction d'une galerie n'a aucun

secret. Demander lui son «plan».

Luce Doucet, ex-directrice générale de la ville de Varennes et pen-

dant longtemps greffier dans cette même ville, se retrouve maintenant greffier à Saint-Basile-le-Grand.

Roger Labonté trouve que les activités de Manoir Boucherville sont très intéressantes et variées. Prochain président du Club optimiste de Boloell, M. Labonté assistait au vin et fromages au bénéfice de la Croix-Rouge

mardi soir dernier.

Le publiciste du CPA de Boucherville, André Fontaine, à deux filles qui s'adonnent au patinage artistique. Il s'agit de Kathy, 11 ans et Fanny, 8 ans.

Le jeune Stéphane Yvars, du Centre de Haute Performance de Boucherville, participe au Skate Electri en Angleterre le 30 avril.

Bonne chance à cet excellent parneur qui est membre de l'équipe canadienne.

Roger Rose est maintenant co-propriétaire de la franchise de SYST-MA à Boucherville avec Robert Marlineau. Bon succès.

C'est le 4 juin prochain qu'aura lieu le tournoi de

cherville pour la dégustation de vins et fromages au profit de la Croix-Rouge.

Merci également à Rolland Tremblay, directeur général du Manoir Boucherville pour la préparation de cet excellent repas de vins et fromages et pour avoir recruté les commanditaires.

IMPÔT

Pour une déclaration d'impôt de QUALITÉ
Pour un SERVICE EXPERT et CONFIDENTIEL
Confiez-nous la préparation de vos déclarations

Tirez le maximum de l'impôt

SOLUTION 2000

SERVICES D'IMPÔTS

CLAUDE B. VEILLETTE C.G.A.

393 Samuel-de-Champlain
Boucherville

655-0061

Programmation de la T.V communautaire Boucherville-Varennes

Jeu 3 mai

18h00 Coup d'Oeil sur...
18h30 Act. Boucherville
19h00 Varennes en vrac
19h30 Bain Public
20h00 Au rythme de Boucherville
20h30 Horticulture
21h00 Conseil de ville

République. Féd. Allemande
informations locales
informations locales
émission jeunesse
magazine d'information
conseils en jardinage

Vendredi 4 mai

18h00 Au rythme de Boucherville
18h30 Varennes en vrac
19h00 Horticulture
19h30 Projet Soligaz
20h00 Potin dentelle chiffons
20h30 Conseil de ville
22h00 Actualité Boucherville

magazine d'information
informations locales
conseils en jardinage
émission spéciale
rétrospective de nouvelles

informations locales
Au cas où le conseil de ville ne pourrait être diffusé, nous reviendrons à l'horaire habituel.

Merci.



Le directeur général Rolland Tremblay a bien soigné les invités au Manoir Boucherville.

ÉCOLE ESTIVALE DE TENNIS 1990

OUVERT AUX JUNIORS ET ADULTES

- 4 journées de cours de tennis intensifs (lundi au jeudi)
- Conditionnement physique spécifique au tennis
- Repas, pause-fruits et baignade inclus pour les sessions de jour
- Enseignement pour toutes les catégories de joueurs
- T-shirt souvenir
- Entraîneurs certifiés par la Fédération Québécoise de tennis et/ou Tennis Canada

RÉSERVEZ VOTRE SESSION DÈS MAINTENANT

JUNIORS

6 SESSIONS DÉBUTANT LES:
26 juin, 3, 9 et 30 juillet
6 et 13 août

ADULTES

6 SESSIONS DÉBUTANT LES:
4, 11, 18 et 26 juin
9 juillet, 13 août

BONI SPÉCIAL pour inscriptions 4 semaines avant le début de la session choisie.

SESSIONS JUNIORS

(à Brossard seulement)
9h00 à 16h00
3 à 4 élèves par entraîneur
210\$/pers. par semaine

SESSIONS ADULTES

(à Boucherville et Brossard)
19h00 à 22h00
3 à 4 élèves par entraîneur
140\$/pers. par semaine

INFORMATIONS

Boucherville: Denis Crotty, 655-9150
Brossard: Normand Boyer, 465-7220

Faites votre choix, passez à l'action dès aujourd'hui!

BOUCHERVILLE
1601 Montarville
(sortie 95, autoroute 20)
655-9150

BROSSARD
7777 Marie-Victorin
(sorties 52-53, route 132)
465-7220

Bienvenue aux non-membres

sani & sport
TU ME DONNES LA FORME

golf annuel du maire de Boucherville au Club de golf local. Les billets pour cet événement s'envoient rapidement.

Le Club optimiste de Boucherville tiendra son souper de homard annuel le samedi 26 mai 1990 à 19h à la Polyvalente De Montagne de Boucherville. Réservez vos billets tôt en vous adressant aux membres optimistes.

Sincères remerciements à Eddy Savoie qui a gracieusement prêté l'Atrium du Manoir Bou-

Nous souhaitons un excellent voyage à notre journaliste Jean-Marc Bouchard qui se promène à dos de chameau et qui boit quotidiennement du thé marocain.

Marché aux Puces

Organisé par le Cercle de Fermières de Boucherville, mardi, le 1 mai de 11h à 17h à la salle paroissiale Ste-Famille rue St-Charles. Des sandwichs et gâteaux seront disponibles pour le dîner. Venez profiter des rabais.

ASSURANCES LEMOINE



COURTIER EN ASSURANCE ET SERVICES FINANCIERS

449-4727

BUREAU 203

650 DE MONTBRUN (PLACE DE MONTBRUN)
BOUCHERVILLE J4B 5E4



RÉCLAMATION D'ASSURANCE

Essuie-glace GRATUIT avec tout remplacement de pare-brise

Tél.: 679-0330



REMBOURRAGE D'AUTOS LONGUEUIL INC.



Vitres d'autos, toits ouvrants, toits vinyles, rembourrage, convertibles, autos antiques, radios d'autos. Sièges: auto, moto, bateau.

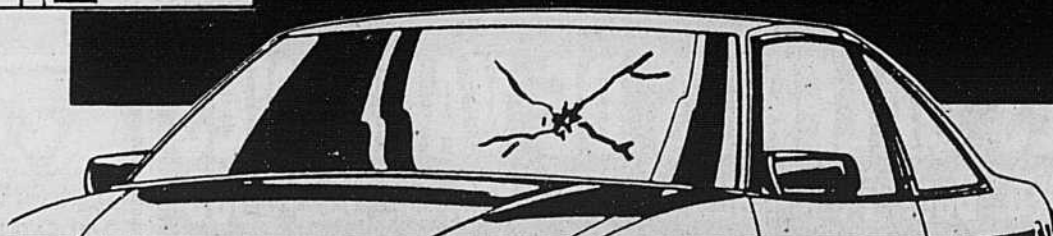

2520 CHEMIN DU LAC
LONGUEUIL

Tél.: 679-4164

Deux princesses



Ce n'est pas leur mère qui le dit mais tous ceux qui les rencontrent, Emmauelle, 15 mois, et Marie-Pier, 5 ans, sont des enfants qu'ils souhaitent à tout le monde. Deux amours, disent-ils, des princesses, précise leur mère. Elles ne pleurent jamais. La plus jeune s'amuse seule avec ses jouets, l'aînée est très vivante et s'exprime beaucoup. Des enfants modèles? Non, répond la mère, des enfants de rêve!

Votre enfant dans la Seigneurie

La direction du journal la Seigneurie invite tous les parents de Boucherville, Varennes, Sainte-Julie, Saint-Amable et Verchères à nous fournir les coordonnées de leur enfant entre 0 et 5 ans. Notre photographe se fera alors un plaisir d'aller prendre une photo à domicile de votre jeune, gracieusement et celle-ci paraîtra dans la Seigneurie. Les parents n'auront qu'à nous faire parvenir par la poste ou venir en personne pour nous remettre le coupon ci-joint.

Prénom: _____ Nom: _____

Adresse: _____ Tél.: _____

Âge: _____ Sexe: _____

Parrain et marraine: _____

La Seigneurie, 204 Montarville, Boucherville, J4B 6S2, tél.: 641-3360.

CLINIQUE MÉDICALE D'AMAIGRISSEMENT

Dr Jean-Marie Marineau M.D.
Dr Sigrid Garcia M.D.
Omnipraticiens

Longueuil 3180 ch. Chambly, bureau 104
(coin boul. Roberval) 646-4364
Montréal rue St-Denis 274-3561

MANUF. DE COMPTOIR
PRÉFABRIQUÉ
ET CENTRE DE COUPE

TONY

- DISTRIBUTEUR DES
- PRODUITS BULLDOG GRIP
- VENTE, GROS ET DÉTAIL
- COUPE SUR MESURE
- CHOIX DE MÉLAMINE, CHÈNE, ETC...

1220 Labadie
Longueuil, Qc. J4N 1C7 (514) 646-1144

PISCINES VARENNES INC.

615 MONTÉE STE-JULIE
VARENNES 652-0369

PUROX LIQUIDE

VENDONS PISCINES HORS-TERRE, CREUSÉES, MEUBLES DE JARDIN ACCESSOIRES, PRODUITS CHIMIQUES (INCLUANT GRATUITEMENT CONSEILS TESTS D'EAU), RÉPARATIONS DES POMPES ET FILTRES (48h de délai) OUVERTURE DE PISCINE, SERVICES GÉNÉRAUX.

«FINANCEMENT DISPONIBLE»

Saviez-vous que: L'importance d'une installation de piscine hors-terre ou creusée, c'est 75% de votre investissement!

**AVANT D'ACHETER
PENSEZ-Y
VENEZ NOUS VOIR!**

HEURES D'OUVERTURE

Sur semaine: 9h00 à 21h00
Samedi: 9h00 à 16h00
Dimanche: 11h00 à 16h00

**5 ans déjà
grâce à vous ça se fête
INVITATION À TOUS!
NOUS AVONS AGRANDI NOTRE
MAGASIN**

**Il y aura un buffet froid servi
le 29 avril de 11h. à 16h.**

Des clowns

Des ballons

Des flûtes

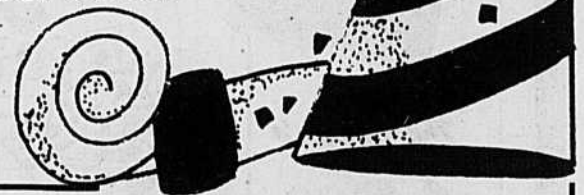

M. St-Amand et son épouse vous attendent

CO-REF LTÉE 922-2872
CONTRÔLE • REFRIGÉRATION

Climatisation • Ventilation Industriel et Commercial

Pour mieux desservir sa clientèle la compagnie CO-REF est maintenant établie sur la Rive-Sud.

Les nombreuses années d'expérience ainsi qu'un OUTILLAGE ULTRA-MODERNE leur permettent d'éliminer la compétition et ils le prouvent.

SPÉCIAL

Vérification complète de votre système de climatisation.

50⁰⁰⁰\$

* Pour un temps limité

Matco

Centre De Rénovation

VASTE CHOIX
 BON PRIX
 QUALITÉ DE MATÉRIAUX
 ET SURTOUT DU SERVICE



CIL DÉVOILE SES COULEURS

SOLDE PRINTANIER Prix en vigueur jusqu'au 31 mai 1990
 Format 4 litres seulement sur le blanc et base blanche

CIL L'amie fidèle de votre décor



#15332816 Semi-lustré #15332815 Sous-couche
62⁸⁸ 54⁸⁸ 8⁸⁸

Peinture MATCO de qualité offerte à bas prix
 Idéale pour murs et boiseries. Lavable, séchage rapide. À ce bas prix, faites-en provision! 20 litres.
 MATCO quality paint

Teinture MATCO Alkyde • Cèdre • Noyer • Sequoia. Opaque ou semi-transparente.
 #15332808 + Rég. 10.95
 Wood stain, alkyde base
 • Cedar • Walnut • Sequoia



Thompson's
16⁸⁸
 Imperméabilisant THOMPSON
 4 litres • 2511353 Rég. 19.99
 THOMPSON water seal



	BOIS TRAITÉ PRESSURE TREATED LUMBER		
	2x4	2x6	2x8
8'	3 ²⁸	5 ⁴⁸	7 ⁴⁸
10'	4 ²⁸	6 ⁸⁸	9 ²⁸
12'	5 ²⁸	8 ²⁸	11 ⁴⁸

BOIS TRAITÉ
 Pressure treated lumber
 4" x 4" x 10' **9⁹⁸**
 4" x 4" x 8' **7¹⁸**



88^c
 Bois traité pour rampe de balcon. 2" x 2" x 42". Biseauté.
 Pressure treated lumber For ramp.

5

Centres de Rénovation sur la Rive-Sud

ST-HUBERT
 (Près de l'aéroport)
 4630, Chemin Chambly
678-9010

SAINT-BASILE
 (Près de St-Bruno)
 355, boul. Laurier
653-7861
BROSSARD
 9425, boul. Taschereau
659-2925

BELOEIL
 215, Brébeuf
467-3351
STE-CATHERINE
 (Près de St-Constant)
 4320, route 132
632-9760

PRIX EN VIGUEUR JUSQU'AU 12 MAI 1990

Mesures d'urgences de Boucherville

Qu'arrive-t-il en cas d'inondation?

Les inondations peuvent causer des dommages importants à votre propriété. Afin d'éviter des désagréments, il y a toujours un minimum d'entretien préventif

annuel qui doit être fait.

Par exemple, assurez-vous qu'un clapet en bon état de fonctionnement se trouve au sous-sol de votre propriété. Ce clapet peut être nettoyé simplement avec de l'eau chaude.

Si votre propriété n'est pas munie d'un clapet, vous devez en faire installer un. Nous vous conseillons de faire une estimation avant le début des travaux.

Lors d'une pluie, si votre sous-sol est inondé, il est préférable de ne pas ouvrir la trappe d'accès car cela favoriserait l'entrée d'eau.

Lorsque la pluie a cessé, ouvrez la trappe d'accès pour laisser l'eau s'écouler. Lors de refoulement d'égout, nous vous recommandons de vérifier si le refoulement est causé par un problème de plomberie de votre demeure ou s'il s'agit d'un problème dû au service latéral qui mène à la conduite principale dans la rue.

Le service latéral se divise en deux parties: la

partie privée et la partie publique.

Dans le cas où la par-

tie privée est bloquée communiquez avec le service des Travaux

publics au 449-8225, sinon, communiquez avec le service de la

Sécurité publique au 449-8230. A découper pour conserver.

Campagne de Financement du Club St-Luc de Verchères

Foyer de La Jemmerais de Varennes pour un cas particulier: Sclérose en plaques. Les personnes atteintes de cette maladie sont vraiment heureux de se balader dans notre mini-bus, aménagé pour eux, pour des sorties-promenade soit: social, culturel ou religieux.

Nous sommes un organisme de bénévoles à but non lucratif qui existe depuis 10 ans. Notre but est de fournir gratuitement aux personnes âgées à domicile et aux personnes handicapées de toute âge de nombreux services tel que: prêt d'équipement comme chaise roulante, lit d'hôpital, béquilles, etc. et des transports aux hôpitaux de la région. Nous déservons présentement Verchères, Calixa-Lavallée, Contrecoeur. À la demande du C.L.S.C. de Varennes, nous nous occupons du

Pour ce faire encore cette année, nous aurons besoin de votre support et de votre générosité.

Tout don, quelqu'il soit, sera toujours accepté avec joie.

Vous pouvez utiliser l'enveloppe-retour déjà pré-adressée pour remettre votre don.

Merci à l'avance de votre générosité. Le Club St-Luc de Verchères Inc., Fernand Berthiaume président, 583-6762.

P.S.: Sur demande, un reçu d'impôt sera envoyé.

LE CHIEN DU MOIS SUR RENDEZ-VOUS:

655-6543

TOILETAGE POUR CHIENS
TONTE PROFESSIONNELLE
SPÉCIALITÉ:

COUPE AU CISEAU



Nom: DAISY, caniche toy. Propriétaire: Mme Lefebvre

STUDIO de
BEAUTÉ CANINE de
BOUCHERVILLE

375 de Mortagne, Boucherville



IMAGINEZ VOTRE PRINTEMPS À BON PRIX

20%
de rabais

Sur notre service de laminage. Choix de 4 présentations en 12 couleurs de bordure.

30%
de rabais

Sur nos passe-partout, sur mesure. Choix de centaines de couleurs. Carton régulier ou sans acide.

40%
de rabais

Sur notre inventaire de cadres de bois en magasin. Formats 5x7 à 16x20.

50%
de rabais

Sur une sélection d'affiches. Noir et blanc et couleurs. En magasin.

Photos Passeport couleur en 5 minutes... sans rendez-vous

Belle de Nuit

LINGERIE

DÉJÀ 20 ANS

CARREFOUR LA SEIGNEURIE
280, FORT SAINT-LOUIS
BOUCHERVILLE
655-7160

L'ATELIER
DE L'IMAGE

Michel Maisonneuve, photographe
280 Fort St-Louis
Carrefour La Seigneurie
Boucherville.
449-2653

Finition photos
24 heures

par **limocolor**

VISA

MasterCard

Amex

SOLDE SIMMONS

- ◆ MATELAS BEAUTYREST
- ◆ MATELAS MAXIPEDIC
- ET
- ◆ SOFA LIT

Beautyrest PRINCESS / Beautyrest PRINCESS

FORMAT SIMPLE
MATELAS SEULEMENT

SPÉCIAL **289\$**

DOUBLE

matelas seulement

rég.: 529\$ SPÉCIAL: **389\$**

l'ensemble

rég.: 839\$ SPÉCIAL: **598\$**

QUEEN

matelas seulement

rég.: 699\$ SPÉCIAL: **458\$**

l'ensemble

rég.: 969\$ SPÉCIAL: **698\$**

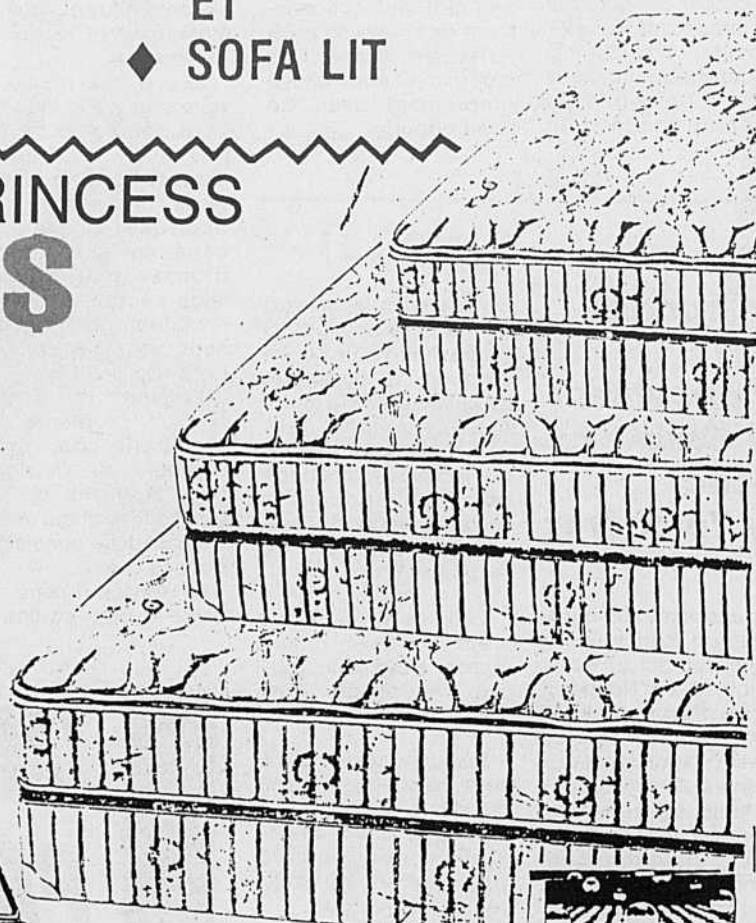

SIMMONS
Beautyrest

Contour Flex

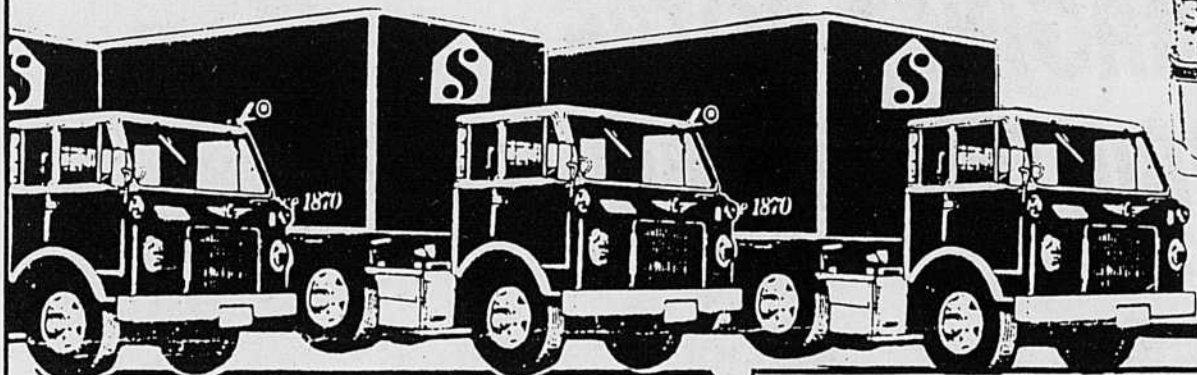

SOFA-LIT

rég.: 829.95\$

SIMMONS

SPÉCIAL:

688\$

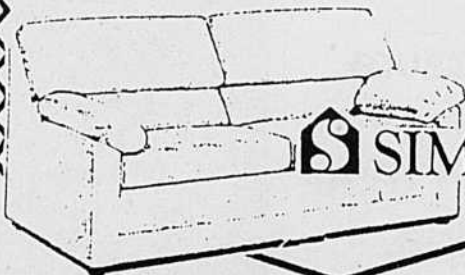

SIMMONS

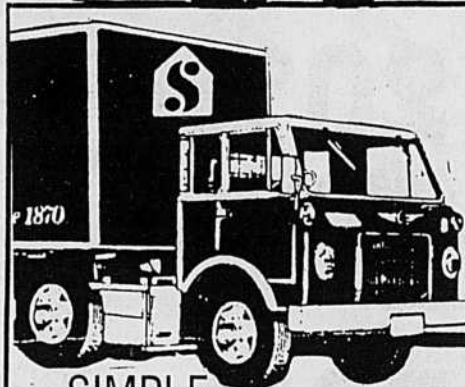

MAXIPEDIC

SPÉCIAL

SIMPLE

rég.: 369\$

SPÉCIAL

189\$ (2 mcx)

DOUBLE

rég.: 449\$

SPÉCIAL

289\$ (2 mcx)

QUEEN

rég.: 539\$

SPÉCIAL

389\$ (2 mcx)

SUPER SPÉCIAUX

EN MAGASIN

MATELAS

format simple

à partir de

99\$*

MATELAS ET SOMMIER

format simple

à partir de

2 MCX

129\$*

ENSEMBLE DÉPARILLÉ

QUANTITÉ LIMITÉE

MEUBLES J. VALIQUETTE INC.

2174, boul. Marie-Victorin, Longueuil

(514) 651-2140



MEUBLES
SÉLECTION

Des camps de jour pour les 13-14 ans

Le service Récréatif et communautaire de la Ville de Boucherville offre pour la 1ère fois cette année, des camps de jour pour les 13-14 ans.

Tout en se divertissant, les jeunes pourront pratiquer une activité de leur choix tous les jours, à raison de 3 à 4 heures quotidiennement.

UNE PROGRAMMATION DIVERSIFIÉE

Des cours d'initiation au golf, au badminton, à la navigation, à l'aviron, à l'équitation et au tir à l'arc sont offerts aux sportifs. Après une initiation aux techniques de base, les jeunes pourront passer à la pratique sous la surveillance des instructeurs.

Ceux qui préfèrent des activités culturelles pourront s'inscrire «aux jeunes écologistes». Ils découvriront et observeront la richesse de la faune et de la flore. D'autres peuvent choisir de s'initier à la guitare ou aux rudiments de la photographie. Par ail-

leurs, ceux qui veulent en savoir davantage sur les techniques de base de la bande dessinée pourront en découvrir tous les secrets en s'inscrivant à cette activité.

La semaine de la carrière a pour but de familiariser l'adolescent à cinq activités professionnelles: le droit, l'archéologie, la profession de vétérinaire. Il y aura entre autres, visites d'une base militaire et des coulisses de la Place des Arts.

Une journée type



Une conférence de presse en plein air pour souligner de nouveaux camps de jour à Boucherville. La responsable Nathalie Routhier a donné des explications sur ces camps de jour.

début à 7h30 au Centre sportif Pierre-Laporte ou au Centre culturel Mgr-Poissant. De 9h à 10h30, les jeunes pratiquent l'activité spécialisée de leur choix. Ils terminent l'avant-midi par des activités sportives et récréatives. Après le lunch, les activités spécialisées reprennent à 13h. À compter de 14h30, les jeunes sont conviés à nouveau aux activités récréatives et sportives.

Le retour à la maison a lieu entre 17h et 18h.

INSCRIPTIONS

Les inscriptions ont lieu dans le hall du Centre sportif Pierre-Laporte jusqu'au 6 mai 1990. Le coût est de 87,00 \$ par semaine. Tous les programmes sont contingents et accueillent au maximum de 15 à 20 participants.

Des programmes sont disponibles à la réception du Centre sportif Pierre-Laporte.

Informations: Nathalie Routhier, 449-8260 ou Informations loisirs: 449-8229.



CONTRÔLE

- STRESS
- POIDS

CENTRE DE LASÉROTHERAPIE 2001

AU 150 ST-JACQUES (coin St-Charles)
VIEUX LONGUEUIL

1-800-465-2538

TEL QU'ANNONCÉ À LA TÉLÉVISION

- Les anges du matin (Radio Canada)
- Environnement santé (Roland Lauzon)
- Caméra 90 (4 Saisons, 24 fév. 90)
- Le Grand journal (4 Saisons)

Look Santé

Mme Lise O'Brien s'est jointe à l'équipe dynamique de Look Santé. Elle se spécialise dans les domaines suivants:

- Facial-Soins du Corps
- Massage Suédois
- Manucure-Pédicure
- Maquillage
- Électrolyse
- Lifting doux
- Ergolymphe



Elle souhaite la bienvenue à tous(tes) ses amis(es).

1205, rue Ampère, Boucherville

Tél.: 641-4620

Look Santé

Centre Santé-Beauté-Coiffure

Le club de la femme active,
où les hommes sont acceptés.

- Coiffeur(e)s - Stylistes
- Coiffure de compétition hommes et enfants
- Lifting doux et rajeunissant
- Différent soins pour votre cellulite
- Exercice - Bronzage
- Maquillage de compétition ou maquillage permanent
- Électrolyse, etc...

Une solution à chaque problème.

1205, rue Ampère, Boucherville

Tél.: 641-4620

La thermopompe! Voici pourquoi nous avons choisi Turcotte...



Danielle Rainville

Jean-Paul Chartrand

Pour les prix

Jusqu'à 25% plus bas que le prix du marché.

Pour la confiance

La confiance des consommateurs depuis 43 ans.

Et surtout pour la garantie

Une garantie exclusive de 10 ans

534, BOUL. MARIE-VICTORIN
BOUCHERVILLE
HALLES D'ANJOU
MARCHÉ DE L'OUEST



527-4531

Le pionnier de la thermopompe au Québec

N'achetez pas votre thermopompe sans avoir vu les spécialistes de chez Turcotte.

OUVERT 7 JOURS

Le dimanche de 10h à 18h

À votre service
depuis 1938!

**VIANDES
DE 1ère QUALITÉ!**

- COUPES FRANÇAISES
- BROCHETTES MARINÉES (BOEUF, POULET)
- FONDUES CHINOISE et BOURGUIGNONNE
- CHARCUTERIE
- CRETONS MAISON
- PÂTE DE FOIE MAISON
- DÉPOSITAIRE EAU DE SOURCE «AMARO»
- DÉPOSITAIRE DU PAIN COUSIN

**BIÈRE
FROIDE**

**VIN
ÉPICERIE**

**FRUITS
&
LÉGUMES**



Marché E. PROVOST Enr.

35, DE MONTBRUN, BOUCHERVILLE

COMMANDES TELEPHONIQUES ET LIVRAISON 655-1492

**VENTE
ANNUELLE**

20%

de rabais

mannington

- Prélarts sans cirage
- Garantie 10 ans
- Choix de 100 motifs et couleurs différents
- 12' de largeur
- Prix régulier: 20.95\$ à 57.00\$ v.c.

Venez voir toute notre collection des experts sont à votre service pour la pose de votre prélart.

**Dubeau Décor
(Boucherville) Ltée**

YVON DUBEAU, PRÉS.
30 ANS D'EXPERIENCE

**280, FORT SAINT-LOUIS
CARREFOUR LA SEIGNEURIE
BOUCHERVILLE 449-1130**

MEECH: LE VERDICT DU PEUPLE

Considérant les cinq demandes du Québec incluses dans l'Accord du lac Meech, soit:

1. La reconnaissance du Québec comme société distincte
2. Que le Québec doit avoir un droit de veto sur tout changement constitutionnel (disponible pour toutes les provinces)
3. Des pouvoirs accrus pour le Québec en matière d'immigration (disponible pour toutes les provinces);
4. Un droit de retrait, avec pleine compensation, de tous les programmes fédéraux institués dans des champs de compétence provinciale (disponible pour toutes les provinces);
5. Le droit de faire nommer trois des neuf juges de la Cour Suprême (les six autres juges étant proposés par les autres provinces).

COUPON RÉPONSE

QUESTION:

Accepteriez-vous que le gouvernement du Québec signe l'Accord du lac Meech avant que les neuf autres provinces canadiennes aient accepté les cinq demandes du Québec?

Oui ()
Non ()

L'information suivant est optionnelle. Elle ne servira qu'à valider les résultats obtenus au besoin:

NOM: _____
ADRESSE: _____
rue: _____
ville: _____
province: _____ code postal: _____

VOTRE LANGUE MATERNELLE: Anglais ()
Français ()
Autre ()

COMITÉ FÉDÉRAL: _____
NOM DU DÉPUTÉ: _____

Notre organisme est indépendant et ne reçoit aucune aide financière. Nous apprécierons une contribution financière de \$1.00 afin de nous aider à défrayer les coûts de cet exercice démocratique. (chèques ou mandats à l'ordre de Groupe Action Meech).
Votre réponse doit être postée avant le 15 mai 1990 à: Groupe Action Meech, C.P. xxxx, Boucherville PQ, J4B 6Y3.
Les résultats seront rendus publics le 23 mai 1990.



*Studio d'esthétique
Marie-Chantal*

**Vous invite à la mer...
au service de votre beauté**

Algologie®

**Traitement anti-cellulite
Traitement relaxant aux algues**

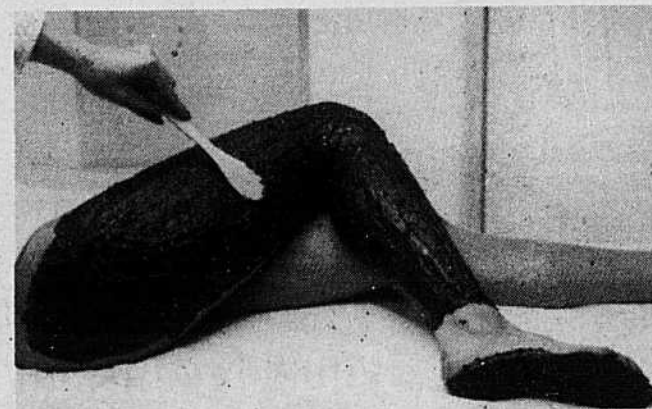

AMINCISSANT OU RAFFERMISSANT

- Déloger et favoriser l'élimination des toxines causées par la cellulite;
- Affiner les parties désirées.
 - Améliorer la silhouette.
 - Tonifier la peau.
 - Oxygéner les cellules de votre corps.

UN SOIN, UNE CURE!

EXCELLENT POUR VOTRE BEAUTÉ ET VOTRE SANTÉ

- Électrolyse
- Soins corps
- Soins faciaux
- Maquillage
- Épilation
- Perce les oreilles (bébé 6 mois)

Centre médical Boucherville
150 Montarville, J4B 1N6
Bureau 203,

Tél.: 449-2655



**Employeurs
et jeunes
à la recherche
d'un emploi,
lisez bien!**

Au Groupe Jeunesse Exocet, on trace un trait d'union entre les jeunes en recherche d'emploi et les employeurs. Étudiants et jeunes cherchant un emploi permanent ou temporaire, vous pouvez augmenter vos chances de décrocher un emploi à votre mesure. Quant aux employeurs, vous pouvez vous faciliter la tâche par un simple coup de téléphone au numéro magique 641-4695.

rement gratuit.

VOUS CHERCHEZ UN EMPLOI?

À Exocet, on peut t'aider à chercher un emploi en te donnant de bons trucs et en t'inscrivant à notre banque d'emplois. Cette offre est valable pour les chercheurs d'emploi d'été et les chercheurs d'emploi permanent.

La procédure est simple et le service est gratuit. Tu t'inscris à la banque d'emplois permanents ou d'été. Tu peux aussi participer à un de nos ateliers de méthode de recherche d'emploi afin d'organiser efficacement tes démarches.

N'hésite pas à nous contacter pour de plus amples renseignements au fameux 641-4695.

VOUS CHERCHEZ DU PERSONNEL?

À Exocet, nous recevons des jeunes en recherche d'emploi qui pourraient répondre à vos besoins. Nous pouvons mettre à votre disposition une banque de candidatures autant pour les postes d'été que pour des postes permanents.

Vous nous téléphonez au 641-4695 afin de nous transmettre votre demande. Puis nous vous suggérons des candidats que vous pourrez rencontrer et sélectionner. Le service est entiè-

POSTES DISPONIBLES

Un des intérêts de ce service est qu'il permet à des jeunes de la région de travailler dans le coin. Ainsi, par exemple, les emplois disponibles «cette semaine et cette semaine seulement» nous viennent d'employeurs de Bou-

cherville et de Varennes.

Emplois d'été: Journalier, commis d'épicerie, aide-boucher, caissier, emballer, technicien en laboratoire, gardien et épandeur de goudron.

Emplois permanents: Caissier, préposé à l'entretien des parterres et mécanicien.

Ces postes sont ouverts aux femmes et aux hommes qui ont entre 16 et 30 ans.

COIFFURE BRONZAGE CHAMPLAIN

* 655-6544 *

NOUVEAU POUR LE BRONZAGE.

Ouvert du mardi au vendredi de 9h à 23h et le samedi de 9h à 17h.

À L'ACHAT D'UNE PERMANENTE À PRIX RÉGULIER, VOUS OBTENEZ UNE CHANCE DE GAGNER UNE SEMAINE DE CROISIÈRE D'UNE VALEUR DE PLUS DE \$4,000.00.



PROFITEZ DE NOS RABAIS DU PRINTEMPS

CUISINIÈRE

Modèle J34CK

Four à nettoyage facile. Commande électronique de température. Éléments amovibles. Garniture protectrice. Horloge électronique. Commandes à réglage continu. Panneau de commande en verre amovible. Caisson en émail vitrifié. Tournebroche intégré en option. Lèche-frite et grille sans fumée. Support de rangement de la lèche-frite. Réflecteur pour grillage. Porte en verre noir. Couleurs: blanc ou amande.



RÉFRIGÉRATEUR

Modèle L17JHK

Capacité de 16,9 pieds cubes. Fonctionnement sans givre. 4 balconnets en porte-à-faux dans la porte. Balconnet inférieur amovible. Interrupteur éconergie. Machine à glaçons en option. Bac à glaçons. Clayette de congélateur pleine largeur, réversible. 2 balconnets dans la porte de congélateur. 2 bacs à fruits et à légumes teintés et transparents. Roulettes. Couleurs: blanc ou amande. Hauteur 66 1/4" (168 cm), largeur 30 7/8" (78,4 cm), profondeur 27 3/4" (70,5 cm).

LAVEUSE

Modèle GW942

Une vitesse. 4 programmes. 2 sélections de température de lavage préréglées. 3 niveaux d'eau. Panier filtreur. Distributeur de javelissant. Couleurs: blanc ou amande.



SÈCHEUSE

Modèle GDT942

Séchage minuté, 4 programmes: tissus délicats, séchage minuté, minuté sans repassage, duvetage. 3 sélections de température. Couleurs: blanc ou amande.

LAVE-VAISSELLE EN CASTRÉ POTSCRUBBERII

Modèle GMB2310

Lavage à 2 niveaux. Filtre autonettoyant. 3 cycles. Séchage à chaud, séchage à l'air. Broyeur d'aliments mous. Distributeur de détergent à double godet. Distributeur de produit de rinçage. Loquet de sécurité. Garantie complémentaire sur le mécanisme de lavage. Couleurs: panneaux blanc et amande.



FERMÉ LES LUNDIS

2060, Boul. Marie-Victorin
Varennes
652-6214

AMEUBLEMENT M. POISSANT

ÉCONOMISEZ



La 1ère qualité au prix d'entrepôt

40%
et plus sur bas de nylon

25%
et plus sur sous-vêtements et lingerie

JUSQU'À **70%** DE RABAIS SUR CERTAINS ITEMS

Ça vaut le déplacement

HEURES D'OUVERTURE

Lundi: fermé
Mardi, jeudi, vendredi: 9h à 18h
Mercredi: 9h à 21h
Samedi: 9h à 12h

Les Distributions

NIVEK inc.

926, Place Trans-Canada

LONGUEUIL
442-9547



CLINIQUE DENTAIRE
Dr L.K. NGUYEN ET ASS.

JOUR ET SOIR
Dr L.K. NGUYEN ET ASS.
CHIRURGIENS-DENTISTES

655-4937
URGENCE ACCEPTÉE
643 MARIE-VICTORIN, N° 15

FISSURE

SOUDURE DE BÉTON

EPOXY, POLYGROUTH, URÉTANE
EFFRONDREMENT DE SOL, DRAIN FRANÇAIS
ESTIMATION

EPOXY
PROTECHNIQUE inc.

MTL
RIVE-SUD
651-9417
LE GARDEUR
654-5244

Info Ste-Julie

**Projets
reboisement
1990**
«Reboiser
pour mieux
s'implanter»

Il reste quelques essences d'arbres disponibles, toujours au même prix soit 15 \$ chacun. Pourquoi ne pas en profiter? Changement: aucun maximum pour chaque adresse civique. Essences disponibles;

Dim. approx. (haut en cm.); Quantité;
Érable de l'Amur; 200; 30;
Érable de Norvège Globe; 250; 6;
Érable de Drummond; 300; 8;
Érable de Norvège Colonnaire; 250; 28;
Érable de Norvège Deborah; 300; 22;
Frêne Patmore; 300; 16;
Févier; 300; 1;
Phellodendron de l'amour; 250; 39;
Chêne écarlate; 250; 4;
Tilleul Glenleven; 300; 4;
Nous n'acceptons aucune réservation téléphonique.

Tripper sans drogue! Voilà le thème général de cette semaine. Divers moyens de sensibilisation seront entrepris par les policiers pour informer jeunes et moins jeunes sur les thèmes: drogue, alcool et médicaments (toxicomanie).

**THÉÂTRE
POUR
ENFANTS**

«J'habite une planète», c'est le titre de la prochaine pièce de théâtre pour enfants présentée dans le cadre du programme Diffusion offert par le Service des loisirs de la Ville de Sainte-Julie.

C'est l'histoire d'une petite fille qui a perdu son petit chat Vitamine. Lors de sa recherche, elle rencontrera plusieurs personnages différents... Viens découvrir avec elle cette belle aventure à l'école Du Moulin le dimanche 6 mai à 14 heures.

Les billets sont en vente sur semaine au Service des loisirs et à la Bibliothèque au coût de 2.50 \$ / enfant et 3.50 \$ / adulte ou sur place une (1) heure avant la représentation.

**ROULI-ROULANT
SAISON 1990
- C'EST
UN ENVOL!**

La saison 1990 de rouli-roulant débutera le lundi 30 avril à Sainte-Julie. Tu pourras venir t'amuser au parc N.-P.-Lapierre (à l'arrière de l'aréna). L'accès est libre au circuit et au bol asphalté. Pour ce qui est de la rampe, tu peux te procurer ta carte de membre au Service des loisirs. Le coût de la carte de membre est de 15 \$ et elle est valable pour

**SEMAINE DE
LA POLICE -
13 AU 19
MAI 1990**

Le Bain Repeint

1599 Cartier, Longueuil, Qué. J4K 4E2

Revêtement des baignoires

- Baignoires écaillées, tachées, difficiles à nettoyer seront remises à neuf.



Nous effectuons aussi les travaux de:

- Peinture intérieure/extérieure
- Fer forgé
- Peinture au fusil (porte d'acier)
- Réparation du plâtre

**ESTIMATION GRATUITE
LES ENTREPRISES M.D.
651-8432**

**BEAU-POUR-LONGTEMPS
AVEC SICO**

LA TOUCHE FINALE À L'INTÉRIEUR

CONSULTEZ LA CIRCULAIRE SICO ET PROFITEZ DU COUPON-RABAIS QUI VOUS EST OFFERT.
CHOIX DE 250 COULEURS PASTEL. CETTE OFFRE PREND FIN LE 22 JUIN 1990.

27 ⁹⁹ \$ ou moins les 4 litres SUPER LATEX FINI SEMI-LUSTRE BLANC (162-110)	28 ⁹⁹ \$ ou moins les 4 litres SUPER LATEX FINI PLATINE BLANC (164-110)	28 ⁹⁹ \$ ou moins les 4 litres SUPER ALKYDE FINI PERLE BLANC (120-110)	27 ⁹⁹ \$ ou moins les 4 litres SUPER LATEX FINI VELOUTE BLANC (161-110)	22 ⁹⁹ \$ ou moins les 3,78 litres SUPER LATEX FINI MAT POUR PLAFONDS BLANC (160-112)	21 ⁸⁸ \$ ou moins les 4 litres LATEX D'INTÉRIEUR FINI PERLE BLANC (280-600)
--	--	---	--	---	--

CENTRE DE RÉNOVATION

des seigneurs

280 Fort St-Louis, Boucherville 655-1340

QUINCAILLERIE BOUCHERVILLE

637 Boul. Marie-Victorin
Boucherville
655-1389

**ANDRÉ LEMAY TOUT SOUS UN MÊME TOIT
POUR VOUS**

Notre entreprise est spécialisée dans la rénovation domiciliaire. On vous offre 20 années d'expérience

Pour produit identique sur présentation de soumission nous égalisons le prix de la concurrence

+ 2%
DE RABAIS
(sur produit installé seulement)

FENÊTRES

- en aluminium
- en bois
- en P.V.C.

• aucun sous-contractant
• service d'estimation

Tous les goûts!
Tous les prix!

SPECIAL DE LA SEMAINE

À l'achat d'une des 2 portes
RENAISSANCE ou
2 PLUS 2
OBTENEZ LE VERRE ÉNERGÉTIQUE à demi-prix
Rég.: 150.00\$ **75\$**

LES PORTES **ANDRÉ LEMAY** INC.
FABRICATION SUR MESURE

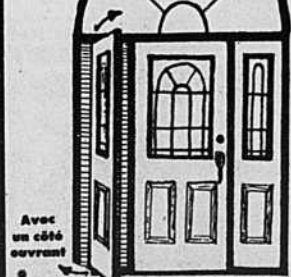

901

porte patio
LE STANDARD de Qualité



RENAISSANCE
AUSI
PLUS PLEIN AIR
2 PLUS 2
PORTES COULISSANTES ALUMINIUM
GARANTIE À VIE
Contre les bris de verre trompé quel qu'en soit la cause!



Porte de Garage en acier isolé, peinture un côté, 9' x 7' Taxe et installation incluses.

SALLE DE MONTRE
901, Fer-à-Cheval, Ste-Julie
649-0426

A. LEMAY	PRINCIPALE	FER À CHEVAL	AUT. 30	BORTE 102	ROUTE 30
----------	------------	--------------	---------	-----------	----------



LES PORTES ANDRÉ LEMAY
PORTES SUR MESURE
FENÊTRES
PORTES DE GARAGE
INSTALLATION
901, Fer-à-Cheval, Ste-Julie
649-0426
OUVERT AU PUBLIC

toute la saison 1990.

L'horaire d'ouverture de la rampe du 30 avril au 24 juin est la suivante: semaine de 16h à 20h30 et fin de semaine de 13h30 à 20h30.

Un animateur-surveillant sera présent sur le site de rouli-roulant à ces heures d'ouverture.

SESSION INTENSIVE EN HORTICULTURE

LE MERCREDI 9 MAI

Avec le cours sur les plantes ornementales, vous pourrez apprendre les bonnes méthodes de bouturage, de fertilisation, de rempotage.

LE MERCREDI 16 MAI

L'intégration des plantes vivaces dans un jardin d'aspect québécois.

LE SAMEDI 19 MAI

Un aménagement paysager et la taille des arbres et arbustes à l'extérieur.

Ces trois cours peuvent se donner séparément au coût de 10 \$ chacun.

Vous avez jusqu'au 2 mai 1990 pour vous inscrire au comptoir du Service des loisirs aux heures d'ouverture.

Pour plus de renseignements, communiquez au 649-7821.

Opération AUTOgraphe

Les 30 avril et 2 mai de 18h à 21h, le Service de police et le Bureau des Assureurs du Canada vous invitent à participer gratuitement à l'Opération AUTOgraphe. Cette activité sera faite en collaboration avec le Club Lions de Sainte-Julie et les Cadets de Sainte-Julie, à la Caserne des pompiers sise à l'hôtel de ville au 1580A, Chemin du Fer-à-Cheval.

Contrairement à la croyance répandue les types de voitures les plus volées sont des modèles à grande diffusion et non par des modèles sportifs ou de grand luxe. En 1988, au premier rang on retrouvait la Volkswagen Jetta puis Honda Civic, Honda Accord, Pontiac Firebird et Chevrolet Camaro au 5e rang. C'est probablement la grande demande de pièces de rechange pour ces véhicules qui a un effet direct sur les types de véhicules volés.

Les endroits: 27% face à la résidence, 23% centres d'achats, 13% centres hospitaliers, 8% sur la rue, 3% au travail, et 21% autres endroits.

Le moment: 37% dans la soirée, 27% dans l'après-midi, 16% dans la nuit et 3% dans l'avant-midi.

Statistique pour Sainte-Julie: En 1988: 64, 1989: 60, 1990: 20 pour les 3 premiers mois. Ces plaintes de vols ou tentatives de vols incluent tous les genres de véhicules.

Les seuls moyens pour contrer ce genre de

délits consistent en comportements préventifs. Le Bureau des Assurances du Canada encourage l'installation de systèmes antivols sur les véhicules. Il peut s'agir de dispositifs électroniques (alarme) ou mécaniques (coupant l'alimentation en carburant), ou du marquage de pièces ou de vitres. Ces mesures retarderont ou stopperont le travail des voleurs et constituent donc un excellent moyen de prévention. Il est quand même évident que si vous laissez vos portières déverrouillées et les clés dans l'ignition, tous ces moyens ne vous serviront à rien...

DOSSIER VOL D'AUTOMOBILES (dernier volet)

Nous avons vu au volet II que le numéro d'identification sur la plaquette du véhicule pouvait être modifié. Les gravures sur la vitre ne peuvent l'être, c'est pourquoi l'Opération Autographe offre une façon bien concrète de rendre la vie dure aux professionnels du vol d'automobiles. Avec le numéro d'identification bien en vue sur les six surfaces vitrées (vitres des 4 portières, pare-brise et lunette arrière) le voleur doit remplacer les vitres avant de pouvoir vendre le véhicule.

S'il le démantèle, les vitres et autres pièces marquées peuvent servir de pièces à conviction gênantes.

Les objectifs de l'Opération: sensibiliser le plus grand nombre d'automobilistes au phénomène du vol de véhicules; procéder au marquage du plus grand nombre de véhicules de moins de 5 ans; promouvoir la prévention et inciter les automobilistes à protéger leur véhicule contre le vol; enrayer le travail des criminels professionnels qui opèrent les réseaux d'automobiles volées.

Donc l'opération consiste à graver le numéro de série du véhicule sur les surfaces vitrées. Avant de vous présenter à l'opération, vérifiez si le numéro d'identification sur le certificat d'immatriculation correspond à celui sur la plaquette de votre véhicule (sur le tableau de bord côté conducteur).

Nous vous ferons compléter un formulaire de consentement. Le numéro d'identification sera dactylographié sur un pochoir (papier spécial). On apposera par la suite ce pochoir sur la vitre et on y appliquera un acide qui gravera le numéro d'identification sur la vitre. L'opération dure environ 10 minutes.

Cette opération aura lieu le dimanche 29 avril et 2 mai en soirée à la Caserne des pompiers de Sainte-Julie, à l'Hôtel de Ville.

L'opération vous est offerte gratuitement par votre Service de Police en collaboration avec le Bureau des Assureurs du Canada. Venez en grand nombre nous serons heureux de vous y rencontrer!

expansol

VENTE

jusqu'au 11 mai 1990



Épargnez sur les couvre-planchers Armstrong

3\$ DE RABAIS

la verge carrée sur des couvre-planchers Armstrong de pose professionnelle

Pour un temps limité, obtenez un rabais de 3\$ la verge sur deux des produits Armstrong les plus demandés. Épargnez sur le vinyle sans cirage **Candide**, que plusieurs considèrent "le plus avantageux" et sur le **Starstep Solarian**, dont la surface d'usure Solarian, exclusive à Armstrong, conserve l'aspect du neuf beaucoup plus longtemps que les couvre-planchers sans cirage ordinaires.

Hâtez-vous de dépister ce qui vous convient, parmi plus de 45 motifs et couleurs très à la mode. Ces couvre-planchers magnifiques sauront sûrement répondre à tous vos besoins de décoration.

Armstrong... une beauté qui prend de la valeur!

PRIX RÉDUITS!

Solde du printemps et Salon du couvre-plancher de la Boutique du couvre-plancher Armstrong

Plusieurs autres spéciaux en magasin



AUX Tapis Nadon INC.

568, Montée Ste-Julie, Varennes 652-2431/652-3595

Fax: 652-7280



La couleur que vous cherchez



JADIS JADIS

520 FORT-ST-LOUIS, BOUCHERVILLE

PRIX EN VIGUEUR DU 30 AVRIL AU 5 MAI 1990

UN MONDE DE MARCHÉS

L'ORDRE DU JOUR: ÉCONOMISER



COCA-COLA
CLASSIQUE, NOUVELLE
VAGUE OU DIÈTE
SPRITE
ORDINAIRE OU DIÈTE
6 x 750 mL
(Bout. cons.)

6 / 2⁶⁶

PRIX AU SUPERMARCHÉ 8/529



**DÉTERGENT EN POUDRE
POUR LA LESSIVE
TIDE**
BTE DE 5 L

2⁹⁹

PRIX AU SUPERMARCHÉ 5⁵⁵

**ESSUIE-TOUT
JUMBO**
120 FEUILLES/
1 ROULEAUX

ÉCONOMISEZ 100

.59

PRIX AU SUPERMARCHÉ 1⁵⁹

**THON PÂLE EN MORCEAU
PANTRY SHELF OU
ADMIRAL**
BTE DE 184 g

ÉCONOMISEZ 120

.79

PRIX AU SUPERMARCHÉ 1⁹⁹

**NETTOYEUR LIQUIDE
M. NET**
CONT. DE 1 L

ÉCONOMISEZ 160

1⁹⁹

PRIX AU SUPERMARCHÉ 3⁵⁹

**MARGARINE MOLLE
ARC-EN-CIEL**
BTE DE 500 g

ÉCONOMISEZ .20

.89

PRIX AU SUPERMARCHÉ 1⁰⁹

**CÔTELETTES DE PORC
EMBALLAGE FAMILIAL**
(3 CENTRES,
3 BOUTS DE CÔTES,
3 BOUTS DE FILETS)

3⁹⁵ 1⁷⁹
kg lb

**CÔTELETTES DE PORC
FRAIS AVEC OS**

4³⁹ 1⁹⁹
kg lb

**ÉPAULE DE PORC
FUMÉE**

3⁵¹ 1⁵⁹
kg lb

**SAUCISSES
FUMÉES
CADET**
350 g

.99 ch.

NOUS NOUS RÉSERVONS LE DROIT DE LIMITER LES QUANTITÉS. PAS DE VENTE AUX MARCHANDS. PHOTOS À TITRE INDICATIF SEULEMENT. LES ÉCONOMIES ANNONCÉES SONT CALCULÉES SUR LE PRIX HABITUEL DES SUPERMARCHÉS, À LA DATE DU 26 MARS 1990. EN VIGUEUR JUSQU'AU 5 MAI 1990. Les conditions climatiques peuvent influencer la quantité et la qualité de nos approvisionnements en fruits, légumes et en poissons frais. Les produits de boulangerie sont offerts du mardi au samedi inclusivement.

C A H I E R

Immobilier



MAISON VEDETTE

Visite libre dimanche le 29 avril de 14h à 16h

ST-AMABLE, grand bungalow avec garage, construction de qualité, plusieurs options: tel un lave-vaisselle, poêle à combustion lente, sous-sol aménagé et bien plus. À VOIR.
TRISTAN OLIVIER 449-4499 / 647-2041; CLAIRE GAUTHIER 449-4499 / 652-7927,
Montréal Trust Courtier.

Le journal La Seigneurie
Édition du 29 avril 1990

• **INNEXCEL**

• Le Permanent

• MONTRÉAL TRUST

• **SYSTEMA**

• **TRUST GÉNÉRAL**

• **trans-action**

LES MAISONS

• **TAILLON INC.**



les immeubles
avitec Itée

En toute
sécurité avec
**LES MAISONS
TAILLON INC.**
Du solide!
plus que...

BOUCHERVILLE

Maintenant 3 PROJETS
pour mieux vous servir

Secteur
recherché pour
résidences
de prestige



**PRIX SPECIAUX
POUR FIN DE
PROJET
FAITES VITES!**



123,500\$

À PARTIR DE
PRIX INCLUANT TERRAIN,
INFRASTRUCTURES À 100% ET FOYER



**NE MANQUEZ PAS
VOTRE CHANCE
IL FAUT ABSOLUMENT VOIR
NOS 15 MODÈLES DE COTTAGE
ET 17 MODÈLES DE BUNGALOW**
LUN. AU JEU. 13h À 17h ET 19h À 21h
SAM. et DIM. 13h à 17h

**TAUX HYPOTHECAIRES
1% DE MOINS
QUE LE TAUX COURANT**

AUSI AUTRE PROJET À ST-CONSTANT

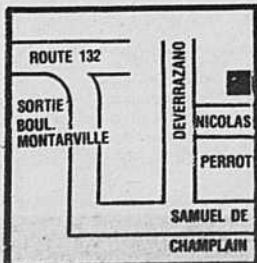

**MME
ST-JACQUES**

BUR.: **641-3705**
RÉS.: **655-7522**

1010 FORT ST-LOUIS, BOUCHERVILLE

LE DOMAINE DU PARC

449-4815

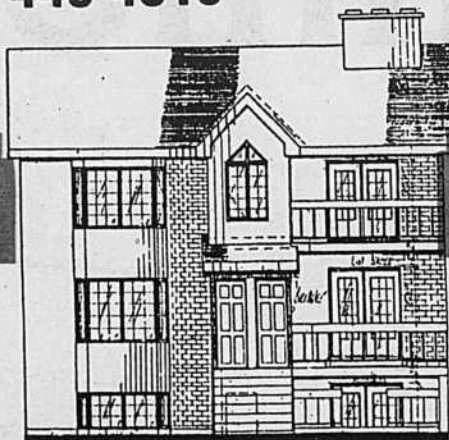
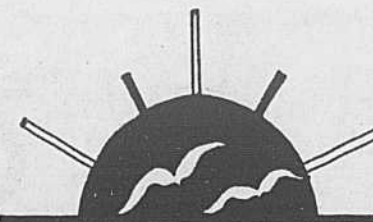

LE MARQUISA

Inclus dans chaque unité:
• Foyer • Bain romain
• Fenêtres à manivelle
• Briques sur 4 face
• Cuisine moderne

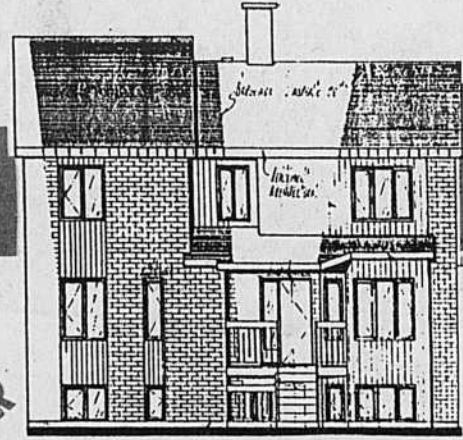

LE PROVENÇÈRE

Inclus dans chaque unité:
• Foyer • Bain romain
• Fenêtres à manivelles
• Briques sur 4 face
• Cuisine moderne

**11 3/4%
GARANTI
UN
AN**

**PRIX À PARTIR
DE 90,000\$**

**Vous avez un petit budget? Vous aimeriez être propriétaire?
Venez donc au Domaine du Parc. Vous y trouverez:**

- Accessible à la subvention provinciale
- La tranquillité
- En avant du réseau d'autobus
- Face à une piste cyclable
- Près du plus beau parc de Boucherville
- 102 unités à construire

**Carole Leterre
Bur.: 449-4815
Rés.: 646-7454**

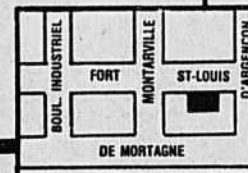

**CONDOS
DOMAINE**



**PRESTIGE
RUISSEAU**

DU

**11 3/4% garanti
un an**



**LIVRAISON
IMMÉDIATE**

**À PARTIR DE
139 500\$**

- Vos besoins ont changé?
- Vos goûts ne sont plus les mêmes?
- Les travaux d'entretien d'une maison vous ennuiant?
- Votre temps libre est précieux pour vos loisirs?
- Vous aimez le luxe, votre confort est important, vous désirez la sécurité?
- La plus-value de votre achat est un facteur prioritaire?

Un condo au domaine du Ruisseau à Boucherville est tout indiqué.

*Jean-Yves Gagnon
vous offre
d'habiter le rêve!*



Lucie Huet

**BUR.: 641-2687
RÉS.: 466-8680**

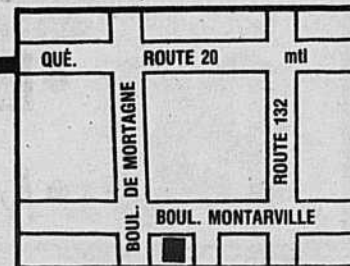

BUREAU DES VENTES
521 ALLÉE FÉLIX-LECLERC, BOUCHERVILLE
641-2687 - 655-8578
(en arrière du Foyer Providence et à côté de la Polyvalente)

**UNE RÉALISATION
LES PLACEMENTS
GALA inc.**

Heures de visite:
Lundi à jeudi, de 13h à 17h et
de 19h à 21h
Vendredi, sur rendez-vous
Samedi et dimanche, de 13h à 17h



L'IMMOBILIER

**André
Gareau
Agent Permapro**

Nos quartiers

C'est la doyenne de nos quartiers. Elle en porte d'ailleurs bien son nom. C'est par elle que Boucherville s'est fait un nom, s'est crée une réputation. A l'époque, il fallait, pour s'y rendre emprunter uniquement le pont Jacques Cartier. Avec l'arrivée du tunnel, le développement s'accéléra d'une façon très rapide.

LOCALISATION

La rue De Mortagne et la rue De Montarville délimitent avec l'ouest, le boulevard industriel, ce secteur. La partie ouest s'est développée autour des années quatre-vingts.

UN LABYRINTHE

Seul un résident, un chauffeur de taxi ou un agent immobilier peut vent facilement se retrouver dans ces rues sinueuses. L'intimité, la tranquillité des lieux en est largement gagnante. La Seigneurie a été un modèle d'urbanisme intelligent où l'on préfère les découpages irréguliers du territoire aux quadrilages monotones retrouvés dans plusieurs autres villes.

L'HABITATION, UNE REINE: LA CANADIENNE

Avec le développement de notre fierté nationale, la redécouverte de nos racines, l'identification de notre patrimoine ancestral, la canadienne s'installait logiquement sur la table à dessin de nos architectes, comme pour ressusciter notre passé. L'acquéreur d'une telle propriété, en plus de mériter l'éloge de son entourage en était aussi largement comblé.

Ces propriétés font encore l'honneur du quartier et témoignent toujours l'attachement à notre histoire. C'est un peu l'âme de nos pionniers que l'on a voulu ne jamais oublier.

LES SPLIT LEVEL ET BUNGALOWS

À l'instar de la canadienne, le split level à vite séduit les acquéreurs. Ces modèles à aires ouvertes avec la cuisine donnant sur la salle familiale ont toujours, par la suite inspiré les contracteurs dans le choix de leurs nouveaux modèles. Ils ont, bien sûr été améliorés d'année en année.

UN PARC DE VERDURE

La végétation dans ce secteur est abondante. Les nombreuses haies, les rocailles bien aménagées, les arbres matures enveloppent les maisons de verdure. C'est aujourd'hui un plaisir de sillonner les rues, d'apprécier le cachet des ces maisons.

VALEUR DE REVENTE

Bien entretenues, rénovées, ces propriétés garderont toujours un attrait pour l'acheteur éventuel. Le propriétaire qui sait faire les rénovations adéquates, améliore sa qualité de vie et saura tôt ou tard récupérer les argents investis.

CONCLUSION

La Seigneurie est un peu l'enfance de notre ville. Il faut savoir lever le chapeau au plan d'urbanisme de l'époque qui a su toujours, par la suite, assurer un développement harmonieux à notre ville. André Gareau Permapro, agent

INNEXCEL



1 — CONTRECOEUR
«VISITE LIBRE»
Dimanche le 29 avril de 14h à 16h au: 768, Des Sarcelles. Superbe split 1990, aires ouvertes avec foyer et fenêtres à manivelle, terrain de 5,591 p.c. 76 500\$! Je vous y attends! Votre hôte: **Claude Malo, 655-0333.**

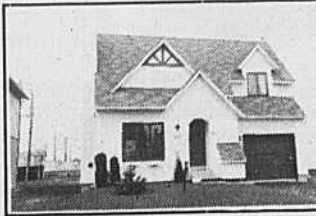

2 — BOUCHERVILLE
«VISITE LIBRE»
Dimanche le 29 avril de 14h à 16h au: 1254, De Rouen. Construction 85, superbe foyer, vastes pièces, 4 cac. On demande 164 900\$! Votre hôte: **Richard Néron, 655-7708.**



3 — BOUCHERVILLE
«VISITE LIBRE»
Dimanche le 29 avril de 14h à 16h au: 346 De Champs. Bienvenue à tous! Votre hôte: **Claude Drouin, 677-7413.**



4 — BOUCHERVILLE
«VISITE LIBRE»
Dimanche le 19 avril de 14h à 16h au: 752, François Grivé. Superbe condo, bain tourbillon, dans les 110 000\$! Hyp. à 11-3/4 fixe pour 3 ans! Bienvenue à tous! Votre hôtesse: **Claudette Néron, 655-7708.**



5 — VERCHÈRES
«GRAND TERRAIN»
À 15 minutes du tunnel! Construction 76. Plancher en latte, 3 chambres, piscine, 88 000\$! **Sylvain Thibault, 655-6386.**



6 — ST-HUBERT
«86 500\$!»
Cottage 2 chambres, terrain de 10,000 p.c. pouvant être subdivisé. Excellent potentiel. **Cécile Langlois, 641-1780.**



7 — BOUCHERVILLE
«NOUVEAU RÉALISEZ VOTRE RÊVE!»
Construction 88, tout brique, fenêtres à manivelles recouvertes d'aluminium, chauffage électrique air chaud, balcon pour chambre des maîtres... Rien ne manque! Vous n'avez qu'à vous y installer! Informez-vous! **Claudette Néron, 655-7708.**



8 — BOUCHERVILLE
«À VENDRE OU À LOUER!»
Bungalow avec garage, 3 cac. foyer brique au salon, planchers lattes, sous-sol fini. Prix d'aubaine! **Richard Néron, 655-7708.**



9 — BOUCHERVILLE: «ABSOLUMENT IMPECCABLE!» Intérieur rénové avec goût, cuisine en mélamine, superbe salle familiale, 2 s/bains, thermopompe, piscine H.T. et bien plus! **Claudette Bergeron, 655-9227.**

INNEXCEL

Place De Mortagne
550 boul. De Mortagne
Suite 200, Boucherville
641-1534



Richard Néron
Conseiller en immeuble
655-7708

INNEXCEL

Place De Mortagne
550 boul. De Mortagne
Suite 200, Boucherville
641-1534



Claudette Néron
Conseillère en immeuble
655-7708

INNEXCEL

Place De Mortagne
550 boul. De Mortagne
Suite 200, Boucherville
641-1534



Sylvain Thibault
Conseiller en immeuble
655-6386

INNEXCEL

Place De Mortagne
550 boul. De Mortagne
Suite 200, Boucherville
641-1534



Cécile Langlois
Conseillère en immeuble
641-1780

INNEXCEL

Place De Mortagne
550 boul. De Mortagne
Suite 200, Boucherville
641-1534



Claude Drouin
Conseiller en immeuble
677-7413



**LES PAVAGES ET
TERRASSEMENT
SAINT-BRUNO INC.**

SPÉCIALITÉS:

Pavé uni, mur en bloc unitaires, terrassement, asphalte, plantation et aménagement paysager, résidentiel et commercial.



Appelez STEFANO BARRAFATO

901A, Chemin du fer à cheval
Sainte-Julie • 922-0455
ESTIMATION GRATUITE

Place De Mortagne
550 boul. De Mortagne
Suite 200, Boucherville
641-1534

UNI 4172 Grande-Allée
Greenfield Park
Les immeubles
Uni, inc. ctr **678-3453**

VARENNES: Cottage 1988 beaucoup d'extra
inclus. Terrain 6,000 p.c.
MARIO POIRIER 591-9832 UNI CTR.

REMAX REMAX



VOTRE AGENT LOCAL
RE/MAX
Longueuil inc.
courtier immobilier indépendant
651-8331

PIERRE ST-MARSEILLE

À QUI LA CHANCE!

Cottage de 2 grandes chambres à coucher
20x11 pieds, cuisine très spacieuse, salle à
dîner et salon à aires ouvertes, garage de 20x30
pieds, sur un terrain de 20,000 pieds carrés,
piscine hors-terre 24 pieds, balcon de 16x16
pieds, aspirateur central, taxe annuel de
1 200\$. **On demande 128 000\$.** Jean
679-3460 entre 8h00 et 17h00 922-1563 entre
18h00 et 22h00.

STE-JULIE TRIPLEX

Triplex à vendre par le propriétaire, secteur paisible, plusieurs
extra:
• Bain tourbillon • Lave-vaisselle
• Aspirateur central
• Garage avec ouvre-porte électrique
• Cabanon • Loyers garantis
Idéal pour première maison ou propriétaire occupant. À visi-
ter. Pour rendez-vous ou informations:

649-9155 / 922-1477

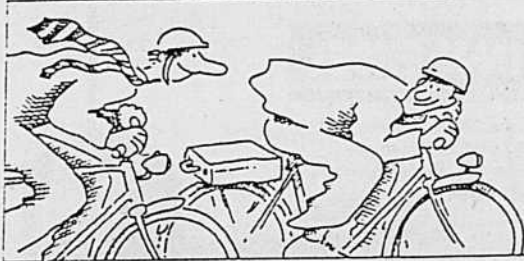

À vous de jouer.
PARTICIPATION

**LOCAUX INDUSTRIELS
À LOUER OU À VENDRE**

**Boucherville, chemin du Tremblay
1800 p.c.
Locaux 1400 p.c.
Avec mezzanine**

**Disponible immédiatement.
POUR INFORMATIONS:**

Jour: **468-1118** Soir: **449-3513**

NE CHERCHEZ PLUS



BOUCHERVILLE: 4 chambres + piscine creusée, secteur
idéal, tranquille, terrain, très privé, prix raisonnable,
renseignez-vous.

AUSSI

UNE 1ère maison à Boucherville,
100 000 \$. Près écoles et
services.

BOUCHERVILLE: Condo 3
chambres, aires ouvertes,
garage, près de tout.

SERGE LAFLAMME, AVITEC Ltée 655-3555

Chronique immobilière



**Claude Riopel
BOUCHERVILLE
1000, boul. de Montarville
Tél.: 449-4499, 922-2000**

L'achat ou la vente
d'une propriété est une
transaction d'envergure
aux conséquences
monétaires importantes
pour vous.

Vous voulez acheter
ou vendre? Votre agent
d'immeuble vous gui-
dera judicieusement.

**VOTRE AGENT
D'IMMEUBLE VOUS
CONSEILLE**

POUR LA VENTE:

Il connaît bien les der-
nières fluctuations du
marché. Grâce à l'ordi-
nateur du réseau M.L.S.,
il a accès à une liste de
«comparables» de votre
quartier. Il peut ainsi faire
une analyse de la valeur
marchande de votre
propriété et vous suggé-
rer des améliorations uti-
les pour accélérer la
vente et obtenir le meil-
leur prix.

Il se charge de la mise

en marché de votre
propriété, la fait visiter,
négocie avantageuse-
ment toute offre, voit à ce
que tout soit conforme et
achemine les titres et
documents chez le
notaire.

Il vous conseille judi-
cieusement dans toutes
les étapes, jusqu'à la
réalisation complète de
la transaction.

Soyez sûr de vendre au
prix et conditions qui
vous soient les plus pro-
fitables. Fiez-vous aux ser-
vices de votre agent
d'immeuble.

POUR L'ACHAT:

L'agent d'immeuble
vous aide à analyser
votre pouvoir d'achat en
fonction du prix, du ver-
sement initial et des men-
sualités. Il vous informe
des coûts inhérents à
l'achat d'une propriété
(taxe de mutation, frais
de notaire, ajuste-
ments...) et vous assiste
dans vos démarches
pour l'obtention du
financement. Il vous
guide sur les facteurs
importants à considérer
dans le choix de
l'emplacement de votre
future propriété. Selon
vos besoins, il effectue
une sélection de proprié-
tés susceptibles de vous
intéresser afin de vous
éviter des recherches
inutiles.

Il vous assiste lorsque
vient le moment de pre-
ndre votre décision et
vous conseille objective-
ment lors de la prépara-
tion de votre offre
d'achat.

Vous voulez que
l'achat de votre maison
soit une expérience
agréable qui s'effectue
de manière profession-
nelle? Fiez-vous aux ser-

vices de votre agent
d'immeuble, il s'occupe
de tout.

**VOUS ÊTES BIEN
PROTÉGÉ:**

Il est rassurant d'utiliser
les services d'un agent
d'immeuble, vous êtes
en sécurité.

L'agent est régi par la
loi provinciale du cour-
tage immobilier et pos-
sède une assurance
erreur et omission.
Comme membre de la
Chambre Immobilière
du grand Montréal, il se
soumet à un code de

déontologie axé sur la
protection du consom-
mateur. Ce code est
administré par l'Associa-
tion d'immeuble du
Québec.

**UNE ÉCONOMIE DE
TEMPS ET D'ARGENT**

L'agent d'immeuble
vous évite de dépenser
inutilement votre temps.
Il investit temps et argent
dans la mise en marché
de votre propriété. De
plus, ses honoraires sont
payables seulement lors-
que la transaction est
terminée.

**POURQUOI UN AGENT
D'IMMEUBLE?**

Parce que l'achat ou
la vente d'une propriété
est une transaction
d'envergure aux consé-
quences monétaires
considérables.

Fiez-vous à l'agent
d'immeuble pour faire
une transaction profita-
ble. Sa compétence, son
objectivité, sa connais-
sance du marché immo-
bilier en font un conseil-
lier indispensable.

Réf: Chambre Immobilière du
Grand Montréal

Rire c'est la santé

Quand avez-vous ri de bon coeur la dernière fois? Le rire fait-il partie
de votre quotidien? Dit-on de vous que vous avez le sens de l'humour ou
que vous entendez à rire? Prenez-vous la vie du bon côté?

C'est par le rire que débiteront les activités et le concours «Rire c'est
la santé» organisés par le CLSC des Seigneuries dans le cadre de la
Semaine de la Santé mentale. Du lundi 30 avril au vendredi 4 mai, la clien-
tèle des cliniques de prélèvements de Varennes et de Boucherville patien-
tra dans une atmosphère empreinte d'humour. Affiches, macarons, bal-
lons, vidéo, quiz seront de la partie.

Toute la population desservie par le CLSC est d'ailleurs invitée à partici-
per à cette fête du rire en complétant le quizz suivant et en nous expé-
diant leur coupon de participation avant 17h vendredi le 11 mai. Le prix
à gagner? Une paire de billets pour le spectacle de Michel Courteman-
che, humoriste.

- | | |
|---|----------|
| 1. Au réveil, êtes-vous de bon humour? | OUI, NON |
| 2. Autour de la table, le rire fait-il partie
de votre menu quotidien? | _____ |
| 3. Lors d'une pépin au travail,
le prenez-vous avec un grain de sel? | _____ |
| 4. Quand vos enfants font du vacarme,
entendez-vous à rire? | _____ |
| 5. Vos loisirs vous font-ils rire? | _____ |
| 6. Faites-vous l'humour dans votre lit? | _____ |
| 7. Vous arrive-t-il de rire de vous-même? | _____ |
| 8. Aimez-vous les fous rire? | _____ |

Vous avez plus de 6 oui? ne vous inquiétez pas, vous avez une très bonne
santé mentale.

Vous avez entre 3 et 5 oui? Vous êtes sur la bonne voie, laissez courir
votre rire.

Vous avez 1 ou 2 oui? Allez hop! Un petit effort. Rire ne vous fera pas mourir.

COUPON DE PARTICIPATION AU CONCOURS «RIRE C'EST LA SANTÉ»

À compléter et à retourner avant 17h, vendredi le 11 mai 90 à l'adresse
suivante: Rire c'est la Santé, CLSC des Seigneuries, 2220 boul. René-Gaultier,
Varennes, J3X 1T6

Nom: _____ Prénom: _____

Adresse: _____

Code Postal: _____

Téléphone: _____

Prix à gagner: Une paire de billets pour le spectacle de Michel Courte-
manche, humoriste, le 28 septembre 90.

**Viens voir la maison
grand-maman!**

Tu y seras chez toi
à Boucherville

On t'offre:

- des chambres confortables
- une excellente nourriture maison
avec service aux tables
- un salon à chaque étage
- un système d'appels d'urgence
- un personnel spécialisé 24 hres
- des visites du médecin
- une supervision de la médication
- des activités adaptées à tes goûts

Mais surtout un aménagement
bien décoré et chaleureux!



**LES FOYERS
PROVIDENCE**

Pour aînés autonomes.
945, boul de Montarville, Boucherville 449-3163

Parlons fenêtres! Vous changez vos fenêtres? Renseignez-vous d'abord!

Remplacer les fenêtres de sa maison, c'est un investissement de taille; il peut être très profitable de «magasiner» attentivement et de comparer les caractéristiques des différents matériaux et des divers manufacturiers avant de choisir.

Pour commencer votre «magasinage», pourquoi ne pas visiter d'abord une exposition près de chez vous où vous pourrez comparer les produits de plusieurs manufacturiers.

Une bonne façon de se renseigner, c'est de consulter la documentation disponible sur les caractéristiques des types de fenêtres et les matériaux utilisés et de bien l'étudier avant de vous décider.

Le Conseil des producteurs de profilés en aluminium, (238 Davenport Road, Suite 391, Toronto, Ontario M5R 1J6) vous fournit une information de premier choix à propos des fenêtres en aluminium. Leurs feuillets, disponibles en anglais ou en français sous le titre de «Réalités fenê-

tres», soulignent clairement les avantages de l'aluminium comme matériau idéal dans la fabrication des cadres de fenêtres.

En visitant l'exposition, n'hésitez pas à poser toutes vos questions aux installateurs et manufacturiers sur les avantages d'un matériau par rapport à un autre.

Mais ne vous laissez pas bernier par le «test» du toucher qui ne pourra convaincre que celui qui n'y connaît rien en fenêtres. Ce texte laisse croire que les fenêtres en aluminium sont moins efficaces au niveau énergétique que celles de plastique (vinyle) ou de bois.

Le vendeur pourra simplement vous demander de toucher un morceau d'aluminium, de vinyle ou de bois, tous trois à la température de la pièce, puis de dire lequel vous semble le plus froid. La réponse sera vraisemblablement que le morceau d'aluminium vous semble plus froid; et vous aurez raison!

L'aluminium vous semblera toujours plus froid

que le plastique, ou le bois à la température de la pièce parce que ce métal est un excellent conducteur qui dissipe rapidement la chaleur de votre main, d'où la sensation de froid.

L'exercice a pour but de vous inciter à conclure que, puisque l'aluminium vous semble plus froid, il est moins performant et moins approprié pour les cadres de fenêtres à efficacité thermique que les autres matériaux. Rien n'est plus loin de la vérité.

Les manufacturiers de fenêtre en aluminium réduisent la conductivité thermique de l'aluminium (tout en bénéficiant de nombreux autres avantages) par une barrière thermique rigide, disposée entre le cadre de la vitre et le châssis même.

Vous devriez demander au vendeur de vous laisser comparer, toujours à la même température de la pièce, les matériaux utilisés comme barrières thermiques isolantes. Vous verrez alors qu'ils n'y a pas de différence au test de toucher.

L'aluminium est à juste titre utilisé dans la fabrication des cadres de fenêtres à cause de nombreuses qualités que ne peuvent offrir le bois et le plastique:

- * l'aluminium est 23,3 fois plus rigide que le plastique (vinyle) et 7,2 fois plus que le bois;

- * il est facile d'en faire des profilés de formes les plus complexes pour les cadres de fenêtres;
- * l'aluminium résiste à merveille aux forces d'expansion ou de contraction;

- * c'est un matériau très stable qui ne gonfle pas ni ne rétrécit, qui ne fend pas, ne fissure pas et n'écaille pas;

- * il ne rouille pas et présente une surface idéale pour des finis particuliers;
- * il est disponible dans un vaste choix de couleurs et de finis;

- * c'est un matériau durable et rigide, qui ne se modifie pas.

Les architectes font confiance à l'aluminium

comme matériau de construction. Vous n'avez qu'à jeter un coup d'oeil aux gratte-ciel autour de vous. La plupart utilisent l'aluminium comme cadres de surfaces vitrées. Les architectes lui reconnaissent des qualités de force, de durabilité, d'esthétique et de facilité d'installation.

Faites bien la liste de vos critères de choix avant de magasiner vos fenêtres de remplacement. Considérez des

caractéristiques telles l'efficacité thermique, la force, la durabilité, l'entretien, la beauté, la performance et le coût. Vous verrez que l'aluminium est votre meilleur choix pour une satisfaction à long terme.

- NOUVEAU -



PLAN EN MAIN

obtenir plusieurs soumissions
maximiser votre investissement
choisir votre fabricant

Francine Babelle

Designer d'intérieur

641-2019



CUISINISTE CONCEPTION

- cuisine
- salle de bain
- éléments muraux



Le 6 mai 1990

9h30 à 15h00

BRUNCH Expo-vente

Tricot, Peinture, Menuiserie et Poterie

Église St-Sébastien

792, Pierre-Viger, Boucherville

Collaboration:

Le Club des Retraités de St-Sébastien

Pour en savoir davantage sur le projet SOLIGAZ ne manquez pas l'émission

SPÉCIAL SOLIGAZ

présentée à la T.V. communautaire Boucherville-Varenes sur les ondes du canal 9

vendredi, 4 mai	à 19:30 hrs
jeudi, 10 mai	à 21:00 hrs
vendredi, 11 mai	à 22:00 hrs
jeudi, 17 mai	à 19:30 hrs

SUCCURSALE BOUCHERVILLE











1#

succursale immobilière

au Trust Général / Le Maître Courtier - 1989

Tél.: 655-6222

 <p style="font-weight: bold; font-size: 1.2em;">TRUST GÉNÉRAL</p> <p style="font-weight: bold;">DIANE G. PIGEON</p> <p>Représentant immobilier</p> <p>Rés.: 583-6609</p> <p>Bur.: 655-6222</p>	 <p style="font-weight: bold; font-size: 1.2em;">TRUST GÉNÉRAL</p> <p style="font-weight: bold;">LOUISE NOISEUX MAHIOUT</p> <p>Représentant immobilier</p> <p>Rés.: 655-9856</p> <p>Bur.: 655-6222</p>
 <p style="font-weight: bold; font-size: 1.2em;">TRUST GÉNÉRAL</p> <p style="font-weight: bold;">BRIGITTE LABEL</p> <p>Représentant immobilier</p> <p>Rés.: 655-5317</p> <p>Bur.: 655-6222</p>	 <p style="font-weight: bold; font-size: 1.2em;">TRUST GÉNÉRAL</p> <p style="font-weight: bold;">JACQUES MALO</p> <p>Représentant immobilier</p> <p style="font-weight: bold;">652-9649</p> <p>1950 RENÉ-GAULTIER VARENES</p>
 <p style="font-weight: bold; font-size: 1.2em;">TRUST GÉNÉRAL</p> <p style="font-weight: bold;">CHRISTINE CHAMBERLAND</p> <p>Représentant immobilier</p> <p>Rés.: 641-1141</p> <p>Bur.: 655-6222</p>	 <p style="font-weight: bold; font-size: 1.2em;">TRUST GÉNÉRAL</p> <p style="font-weight: bold;">ANNIE THIBERT</p> <p>Représentant immobilier</p> <p>Rés.: 922-2333</p> <p>Bur.: 655-6222</p>
 <p style="font-weight: bold; font-size: 1.2em;">TRUST GÉNÉRAL</p> <p style="font-weight: bold;">DIANE PARADIS</p> <p>Représentant immobilier</p> <p>Rés.: 449-4826</p> <p>Bur.: 655-6222</p>	 <p style="font-weight: bold; font-size: 1.2em;">TRUST GÉNÉRAL</p> <p style="font-weight: bold;">MARTHE D'AUTEUIL</p> <p>Représentant immobilier</p> <p>Rés.: 449-0762</p> <p>Bur.: 655-6222</p>
<div style="display: flex; justify-content: space-between; align-items: center;">  <div style="text-align: center;"> <p style="font-weight: bold; font-size: 1.5em;">TRUST GÉNÉRAL</p> <p style="font-weight: bold;">BOB et DENISE VERRETTE</p> <p>Représentants immobiliers</p> <p>Rés.: 449-3253 Bur.: 655-6222</p> </div>  </div>	

Projet de 4 millions \$ à Boucherville Les condominiums de L'Allée des Pionniers

Allier des maisons de ville avec des maisons ancestrales dans un quartier bien des fois centenaire, c'est la tâche qu'ont eu les promoteurs du projet «L'Allée des Pionniers», qui envisagent d'offrir à une clientèle en attente, le projet de l'année dans le «vieux» Boucherville. En effet, c'est dans les jours qui viennent que la pose des infrastructures débutera pour donner accès à ce site enchanteur.

LE SITE

Terrain un peu en retrait des rues Montarville, Frot St-Louis et Marie-Victorin, ce site privilégié est à quelques minutes du Centre-ville de Montréal et des autoroutes, permettant l'accès partout rapidement.

Du point de vue municipal, ce site est contiguë aux principaux services et voisin des installations culturelles et sportives de la ville de Boucherville et à deux pas du majestueux fleuve St-Laurent pour des activités nautiques. De plus, c'est un endroit

discret et ses propriétaires jouiront d'une quiétude certaine, le projet entier étant entouré d'une clôture décorative. Les futurs résidents seront propriétaires des infrastructures sur le site soit: rue, aqueduc, égouts, éclairage de rue, reccordements électriques souterrains.

LE PROJET

C'est sur ce site privilégié que seront érigés sur un terrain en copropriété, cinq groupes de maisons de ville donnant



Première pelletée de terre. C'est mercredi après-midi que la première pelletée de terre pour les Condominiums L'Allée des Pionniers a été donnée par le maire Hugues Aubertin et ses invités. Dans l'ordre habituel, Mario Chateaufort, évaluateur et actionnaire, Claude Drapeau, notaire, Daniel Labbé, actionnaire, Denise Choquette, agent d'immeuble, André Leblond, actionnaire, Daniel Sylvestre, actionnaire, M. Aubertin, M. Simard, directeur des Caisse Pop de Boucherville, Robert Robin, président des Constructions Robin, André Laplante, directeur du service aux entreprises Caisse Pop, Gilles-Marc Robin, vice-président des Constructions Robin et Denis Favreau, architecte.

RENOVATIONS J.F. MORISSETTE

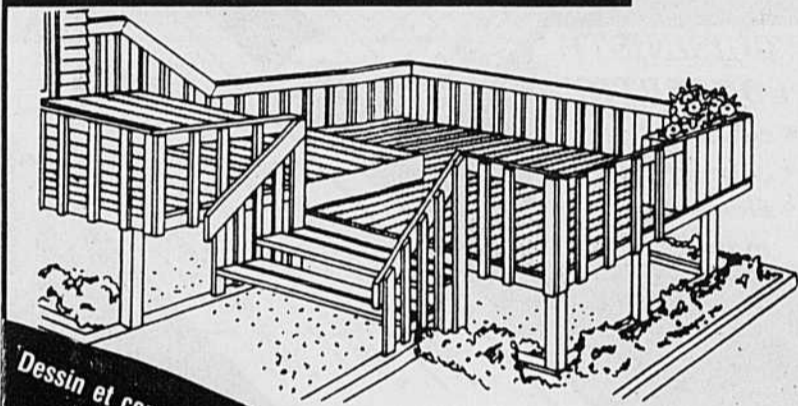

Dessin et conception de patio en bois traité
Pergolas - Clôtures
Rénovations de tous genres

ESTIMATION GRATUITE
922-3667
655-2607

MAISONS USINÉES

2001 INC.

La valeur du futur

À PARTIR DE **35,400⁰⁰\$**
tel qu'illustré



FINANCEMENT
DU TAUX COURANT
-20% POUR UN AN

Livré et installé taxe incluse

- Choix de plusieurs modèles ou selon vos plans et devis
- Financement sur place (info sur subvention Gov.)
- S.C.H.L.
- Terrains disponibles
- Ouvert 7 jours

Spécial **24 x 36**
KIT BRICOLEUR **16 500\$**

- MAISON • CHALET • GARAGE
- MAISON MOBILE • ETC.

480, Bourgeois, St-Amable, Qc J0L 1N0
649-9195
Jean Gagnon

toutes sur une place centrale qui ajoutera du style au projet. les appartements sont de deux modèles, soit de 1 600 et 1 500 pieds carrés respectivement. Tous les appartements auront un garage, une terrasse extérieure, un patio extérieur d'environ 150 pieds carrés.

Les appartements auront deux autres chambres à coucher, les pièces seront spacieuses et amplement fenestrées. Une attention particulière est apportée aux salles de bain et aux armoires de cuisine.

Les revêtements extérieurs des bâtiments seront de brique et aluminium pour les corniches; toutes les fenêtres sont à manivelles recouvertes d'aluminium ce qui éliminera tout entretien extérieur.

Les appartements seront vendus à des prix pré-construction variant de 149 000 \$ à 179 000 \$.

LA PROMOTION:
GESTION MONTARVILLE INC.

Une équipe de professionnels de l'immobilier

oeuvrant sur la Rive-Sud. Ces derniers ont à leur fiche des projets résidentiels et commerciaux dans la ville de Boucherville: résidences multifamiliales sur la rue Hélène Boulé, édifice du Trust Général rue Montarville, etc. Leur expérience et leurs connaissances du marché permettront de bien cerner les goûts et les besoins de la clientèle visée, tout en assurant la lien avec les autorités municipales et les professionnels impliqués.

LA CONCEPTION:
FAVREAU & BLAIS ARCHITECTES

Ouvrant sur la Rive-Sud et en Montérégie, cette équipe a démontré plusieurs projets à son actif que ce soit au niveau commercial, industriel et résidentiel. Une équipe qui sait faire la lien entre les besoins d'une clientèle, une architecture remarquable et un budget.

LA RÉALISATION: LES
CONSTRUCTIONS
ROBIN INC.

Ayant déjà plusieurs réalisations à leur actif dans les domaines indu-

riel, commercial et résidentiel, ces derniers sont reconnus depuis plus d'une quinzaine d'années pour offrir à

leur clientèle une construction des plus soignée. Rien n'est laissé au hasard, et la qualité passe avant tout.

SERVICE DE PERSONNEL

L'EST DE MONTRÉAL VOUS INTÉRESSE!

AVONS URGENT BESOIN DE PERSONNEL EXPÉRIMENTÉ

- RÉCEPTIONNISTES/DACTYLOS
- SECRÉTAIRES MÉDICALES
- SECRÉTAIRES AVEC TRAITEMENT DE TEXTE
- OPÉRATEUR(TRICE)/ ENTRÉE DE DONNÉES

Bilinguisme un atout.

Pour une entrevue confidentielle n'hésitez pas à communiquer avec nous au:

493-0881

MULTI COMPÉTENCES INC.
7083 rue Jarry est, bureau 211
Anjou, Québec, H1J 1G3

• ST-LÉONARD • ANJOU • MONTRÉAL EST

MONTRÉAL NORD • ST-LÉONARD • ANJOU • MONTRÉAL NORD • ST-LÉONARD

MONTRÉAL NORD • ST-LÉONARD • ANJOU • MONTRÉAL NORD • ST-LÉONARD



Immeubles NORD SUD INC.

courtier

1064 Montée Lapierre
Saint-Antoine-sur-Richelieu, Qc J0L 1R0

Spécialités:

- Fermes
- Fermettes
- Propriétés rurales & riveraines



MAGNIFIQUE PETIT DOMAINE 6 arpents avec écurie d'une propreté impeccable entouré d'une plantation de 700 pins. Planchers chêne, armoires en pin. St-Antoine-sur-Richelieu. Daniel Gaudette. Rés.: 1-787-3439.



ST-ANTOINE-SUR-RICHELIEU: Face à la rivière, Québécoise centenaire restaurée avec terrain riverain. Arbres matures. Fenêtres neuves. Ne ratez pas l'occasion. M. Dumais 583-3230.



FERMETTE 2 X 30 ARPENTS EN CULTURE: Cottage centenaire, bâtiments de ferme. Voisins éloignés. St-Antoine-sur-Richelieu. Réalisez un rêve. Micheline St-Arnaud. Rés.: 1-787-3088.



À L'ORÉE D'UN BOISÉ: Très grand cottage complètement rénové, 4 c.c. Grandes pièces très éclairées. Beau terrain, 109 000\$. Aucun voisin. Micheline St-Arnaud. Rés.: 1-787-3088.



AUT. 30 À 5 MIN.: Cottage 1985 spacieux, 3 c. à c. +, planchers bois franc, 2 bâtiments. Situé à St-Antoine-sur-Richelieu. Prix intéressant. Micheline St-Arnaud. Rés.: 1-787-3088.

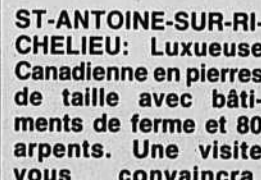

ST-ANTOINE-SUR-RICHELIEU: Luxueuse Canadienne en pierres de taille avec bâtiments de ferme et 80 arpents. Une visite vous convaincra. Daniel Gaudette. Rés.: 1-787-3439.



PRÉSENTMENT EN OPÉRATION: Bâtisse commerciale utilisée comme bistro-bar. Terrain adjacent au qual fédéral. Situé à St-Antoine-sur-Richelieu. M. Dumais 583-3230.



59 000\$... AU BOUT DU RANG St-Antoine-sur-Richelieu. Petite québécoise centenaire rénovée à 80%. Terrain 25,395 p.c., un bâtiment. À qui la chance? Micheline St-Arnaud. Rés.: 1-787-3088.

583-3230

584-2826

787-3010

Ginette Reno à la Place des Arts

La grande chanteuse, Ginette Reno, chantera à la Place des Arts, le 7 mai, au profit de la Fondation du Pensionnat des Sacrés-Coeurs.

N'écouterant que sa générosité et son cœur de mère, car son fils fréquente l'institution, Ginette Reno a répondu spontanément et avec enthousiasme à la demande du président

du Conseil d'administration de la Fondation lorsqu'il lui a demandé si elle accepterait de donner un concert pour la Fondation. Celle-ci veut doter le Pensionnat des Sacrés-Coeurs d'une piste d'hébertisme écologique.

Afin d'amasser les fonds pour ce projet, Ginette Reno chantera avec toute sa sincérité et

son professionnalisme, un répertoire de ses plus belles chansons, dont certaines sont ses propres compositions. Après ce concert du 7 mai, Mme Reno ne se produira pas en public avant 1992, alors qu'elle reviendra sur scène dans une opérette.

Cette piste d'hébertisme écologique est un

rêve caressé depuis longtemps par l'institution privée de niveau primaire pour garçons et filles qui croit profondément en la valeur de l'enseignement de la nature dans l'éducation. Elle sera inaugurée en

juin.

Des billets pour le concert de Ginette Reno peuvent représenter des cadeaux très appréciés pour la Fête des Mères, célébrée le dimanche suivant. La vente des billets au coût de 20 \$, 35 \$

et 50 \$ va bon train, mais il en reste encore de disponibles. On peut s'en procurer soit au Pensionnat, dont le numéro de téléphone est 653-3681, ou à la billetterie de la Place des Arts. La coordinatrice de la vente

des billets, Mme Ginette Durocher, laisse savoir qu'il reste aussi des billets V.I.P., au coût de 125 \$ chacun. Ce billet, en plus du concert, donne droit à assister au cocktail avec Ginette Reno.

Le maire Aubertin Conteur



Le maire Hugues Aubertin a enlevé la veste et a raconté des histoires... politiques à des jeunes de maternelle de l'école Antoine-Girouard de Boucherville mercredi matin.

Oasis FORT ST-LOUIS

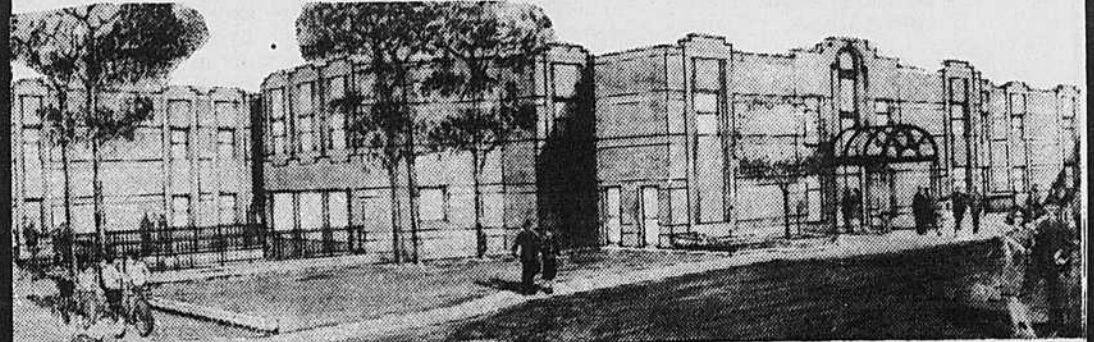

MAISON D'HÉBERGEMENT POUR PERSONNES ÂGÉES AUTONOMES et SEMI-AUTONOMES

- 64 chambres individuelles (avec salle de bains privé)
- Repas inclus
- Infirmière sur place
- Surveillance 24h
- Supervision et surveillance de la médication
- Suites pour handicapés (avec salle de bains adaptée)
- Système d'appel d'urgence
- Repas, buanderie, soins, etc. inclus.



Gisèle Boisvert
directrice

VISITEZ NOTRE CHAMBRE MODÈLE

OUVERTURE PRINTEMPS '90

449-3063

7 JOURS

10h à 17h

Renseignements: 155 de Muy, Boucherville

construction

CITRAL Ltée

vous présente



PHASE II

Ces Jardins du Golf

MAISON DE VILLE DE LUXE

(2 ou 3 chambres à coucher)
à partir de **109,500\$**

Informez-vous de notre offre promotionnelle pour toute vente notariée avant le 31 mai 1990.

Venez nous voir!

Lundi au vendredi 9h à 18h
Samedi au dimanche 13h à 17h
* D'autres heures sont possible sur rendez-vous

BUREAU DES VENTES
1170 De Montarville, Boucherville
641-1099



PERMAPRO



ANDRÉ GAREAU
646-2010

BOUCHERVILLE

Bungalow tout brique, fournaise électrique neuve, 200 amp. balcon béton, piscine 2 ans.
PRÈS DE **85 000\$**
FAITES UNE OFFRE

TRIPLEX À VENDRE

Boucherville, triplex dont les principales composantes ont été renouvelées. HYP. 10%.
PRÈS DE **120 000\$**

SEMI-DÉTACHÉ

COTTAGE S.D. 1975, pompe thermique. Impeccable
PRÈS DE **85 000\$**
FAITES UNE OFFRE

PRÈS DU FLEUVE

Bungalow avec garage, foyer en pierre, salle familiale luxueuse, piscine.
BAS **100 000\$**

HYP. 10.50%
Propriété super équipée dans les 100 000\$

UN BIJOU

Environnement de rêve, aménagement hors de l'ordinaire.
11? 000\$

TRUST GÉNÉRAL

Le maître courtier



Rés.: 449-0278
Bur.: 655-6222

TRUST GÉNÉRAL

CÉCILE LANDRY
Représentant Immobilier
Meilleur agent de la compagnie
1983-1984-1985-1987 et 1989



1 — BOUCHERVILLE: Cottage 8 pces sur terrain 10,552 p.c. Planchers lattes chêne, foyer, salon, piscine creusée, thermopompe.



2 — VIEUX BOUCHERVILLE: sur le bord de l'eau. Cottage brique 1983, 15 pces, s/sol fini. Logement 4 1/2 à l'étage. Foyer, garage, terrain 9,497 p.c.



3 — STE-JULIE: Cottage 29 x 30, foyer au salon, s/manger, chauff. élect., piscine. Près centre d'achats.

ÉDIFICE TRUST GÉNÉRAL BOUCHERVILLE



- Optez pour un site prestigieux
- Face à l'Hôtel de Ville et au Centre Sportif de Boucherville
- Transport en commun (STRSM) à la porte
- Édifice neuf
- Construction supérieure
- Structures d'acier / planchers béton
- Grand stationnement gratuit
- Ascenseur

Occupation immédiate • Taux concurrentiels •
Espaces de 600 à 10 000 pi. ca. •
Subdivision des locaux selon vos besoins

NATCO
Membre du groupe TRUST GÉNÉRAL

Info-location:
Carole Tremblay 284-1315

Que faisiez-vous au temps chaud? disait le fabuliste

Un commentaire de Jacques Doyon, maire de Saint-Amable

Lorsque le débat autour du complexe municipal avait lieu, que faisaient ceux et celles qui relatent les faits avec tant d'aisance? Étiez-vous là au conseil municipal, pour saisir toutes les nuances des «on-dit» d'aujourd'hui, toutes les nuances des écrits de l'époque? Avez-vous réellement fait l'analyse sérieuse des enjeux de l'époque 1987-88 et d'aujourd'hui 1990?

Faut-il vraiment se rappeler qu'entre ces deux (2) périodes, l'évaluation de la municipalité est passée de 54 millions \$ à 120 millions \$.

Faut-il se rappeler qu'à l'époque, il y avait aussi d'importants projets (rue principale - mise à jour du rôle d'évaluation)? En passant, suite à cette réévaluation du rôle, la valeur de propriété de certains citoyens a doublé et même triplé. Or, même si le taux de taxe a baissé, il reste que le compte de taxe réduit par rapport à celui de 1987? L'analyse a-t-elle permis de relever d'autres années où le compte de taxe a baissé?

Faut-il se rappeler que le Journal l'Information de l'époque mentionnait fidèlement que le conseiller Doyon se questionnait sur le moment de faire ce projet et pas seulement sur les coûts? Faut-il se rappeler que même à l'époque, le conseiller Doyon suggérait de construire le garage municipal? Après deux (2) ans, ce garage, si nécessaire, se construira enfin.

Faut-il se rappeler qu'une analyse sérieuse

aurait permis de constater que les espaces prévus des locaux tant du garage que du pavillon communautaire répondent mieux aux besoins d'une population grandissante. Permettez certaines statistiques: garage municipal: 1988; 353 mètres carrés, 1990; 576 mètres carrés - Bibliothèque: 1988; 216 mètres carrés, 1990; 290 mètres carrés - Salles et locaux pour associations: 1988; 322 mètres carrés, 1990; 770 mètres carrés.

Quant aux coûts, faudrait au moins attendre d'avoir les coûts finaux et surtout d'en connaître l'impact réel sur le fardeau fiscal des Amabliens. Qu'est-ce qui est le plus important: le coût des travaux ou ce qui sera payé par le citoyen?

Car, faut-il se rappeler que la bibliothèque du pavillon communautaire Lucien Côté et non Lucien Lemieux, a déjà reçu l'assurance d'une subvention de la part de Madame Robitaille, ministre des Affaires Culturelles d'au moins 150 000,00 \$. À l'époque, nous pensions être en mesure d'aller chercher une subvention, aujourd'hui, c'est une certitude.

Enfin, que de choses faut-il se rappeler pour s'assurer que nos commentaires reflètent mieux encore la vraie situation.

Quant au respect envers les citoyens de Saint-Amable, il est, faut-il encore se le rappeler, un processus démocratique qui ne ment pas à Saint-Amable, comme d'ailleurs dans beaucoup d'autres endroits.

Ce processus veut qu'une équipe de citoyens soient mandatés (et non se donnent un mandat) par une majorité de leurs pairs lors d'une élection démocratique. Des équipes se présentent avec un programme et des activités à réaliser et les citoyens viennent voter. Ce n'est pas une pétition mais bien un vote secret qui déclare, sans équivoque, les représentants élus. Qui plus est, le processus démocratique est encore merveilleux à ce sujet, chaque projet qui implique un déboursé de l'ordre qui nous préoccupe doit faire l'objet d'un règlement lequel doit être présenté aux citoyens par le biais d'une séance de consultation. À cette séance, les citoyens ont la possibilité de désigner un registre pour demander un référendum avant l'adoption ou non de ce dit règlement. Si ce processus est respecté, nous pensons par le fait même respecter la volonté de nos citoyens.

Faut-il donc se rappeler qu'un autant que l'équipe Action 90 est concernée, elle a été mandatée majoritairement pour représenter les citoyens de Saint-Amable. Son programme d'activités était très clair sur ses intentions. Les règlements d'emprunts pour la salle multifonctionnelle (cen-



tre culturel) et le garage municipal ont suivi le processus normal de consultation. Aucune personne n'est venue demander un référendum pour le centre culturel et 13 pour le garage. Et le processus démocratique sera également respecté pour le pavillon Lucien Côté.

Je comprends donc que ce processus démocratique et les résultats qui ont suivi puissent frustrer ceux et celles qui n'ont pas été mandatés. Je comprends également la frustration de ceux et celles qui auraient aimé voir d'autres représentants tout comme je peux comprendre enfin, peut-être, les frustrations d'un ou d'une journaliste en mal de sensations.

VISITE LIBRE DIMANCHE 29 AVRIL

Directement du propriétaire Secteur Sabrevois, Boucherville



Split level 1984, paysagé et clôturé, 3 c.c., cuisine super moderne, type laboratoire, sous-sol fini, de qualité. Garage: dim. 13' x 32', avec entrée double, galerie ext.: 12' x 16', taxes améliorations locales payées.

À deux pas des centres d'achats, écoles, arénas et parcs.
Prix: 145,900\$ Sur rendez-vous: 449-2974
634, DE ROBERVAL

1er TIRAGE au profit de FONDATION LES AMIS DE LA C.A.S.A.

(Fondation qui vient en aide à «Hébergement La C.A.S.A.»)
Carrefour d'accueil des Sans-Abris de la Rive-Sud

UN SEUL GRAND PRIX UNE MAISON

(une valeur de plus de 200 000 \$)
La maison peut être visitée au 722 rue des Grives à Longueuil (Collectivité Nouvelle)

OU

un prix en argent de 150 000 \$

LE TIRAGE AURA LIEU LE 2 JUIN 1990 À 21 HEURES À L'HÔTEL DES GOUVERNEURS
BILLETS EN VENTE AU JOURNAL LA SEIGNEURIE
PRIX DU BILLET: 100 \$
N° de la Régie des Loteries et Courses 10026-89

BOUCHERVILLE

Bungalow 106,000.00\$. Taux de 10%, il faut voir vite.
RENÉE ET NICOLE
466-3920
MONTRÉAL TRUST COURTIER

Trans-Action Imm. N.S. Inc.
643 Marie-Victorin Boucherville
449-4949

RONALD LUSSIER
agent associé Rés.: 649-9754

1 - STE-JULIE: Cottage âgé situé sur rue Principale. Idéal pour commerce, terrain 11,232 p.c. commercial. Informez-vous.

2 - ST-AMABLE: Bungalow 79, 8 pces, 3 + 1 c.c., 2 SDB, foyer, garage. Doit vendre. Réduit de 119 500\$ à 109 000\$.

3 - LONGUEUIL: Triplex jumelé briqué, près services, terrain de 3,980 p.c. Idéal prop. occupant.

TERRAIN COMMERCIAL

PRIX RÉVISÉ

FAITES UNE OFFRE

AUSSI DISPONIBLE

COTTAGE rénové en 89, 4 pces, 2 c.c. + garage, 59 900\$.
MAISON MOBILE 77, 5 pces, 3 c.c. + garage, 56 000\$.
MAISON MOBILE 84, 4 pces, 2 c.c.
BUNGALOW 72, 8 pces, 3 c.c., 85 000\$
BUNGALOW 81, 8 pces, 3 + 1 c.c. + garage, 110 000\$.



Un fervent adepte du Lotto 6/49, M. Ildège Ménard, de St-Amable, s'est enrichi d'un lot de 68 559 \$, à l'issue du tirage du 31 mars du Lotto 6/49. Le chanceux, qui bâtit des combinaisons de son cru à partir de diverses statistiques, a constaté sa veine en regardant le tirage à la télévision. Son gain de la catégorie 5/6 plus lui permettra d'acquiescer une nouvelle voiture et de «gâter» sa famille immédiate. La combinaison fructueuse de l'heureux retraité a été jouée au dépanneur Boni-Soir, de St-Amable.

BOUCHERVILLE

Acquisition de qualité. Grand bungalow 4 chambres, salle à manger, foyer, garage au niveau, de plus idéal pour professionnel désirant établir une place d'affaires.

BOUCHERVILLE
Ravissant split level à aires ouvertes, décoration sobre, 4 chambres, salon, salle à diner combinée. On suggère 128,000\$. Faites une offre.

Chantal Bélanger
676-7184

ROYAL LEPAGE

La plus importante société immobilière au Canada

Si vous avez déjà songé à l'Immobilier!

Communiquez avec Louis McCaffrey, FRI au

463-3731

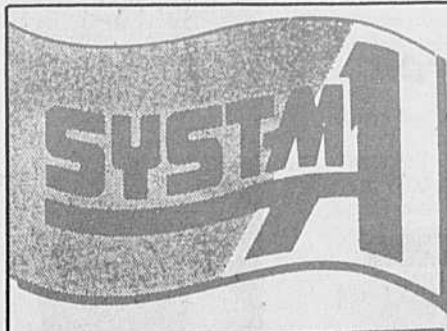

535 Samuel-de-Champlain
Boucherville, Qué. J4B 6B6

655-3555
655-3557

**NOS
REPRÉSENTANTS**



MARIELLE BÉNARD
Représentante



FRANCINE LÉTOURNEAU
Représentante



JACQUELINE ST-GERMAIN
Représentante



SERGE LAFLAMME
Représentant



**THÉRÈSE COULOMBE
VÉZINA**
Représentante



SYLVAIN ROSS
Représentant

ROBERT MARTINEAU
Conseiller en
investissement

NICOLE BEAUCHAMP
DIRECTRICE

ROGER ROSE
Conseiller en
investissement



ROGER QUINTAL
Représentant

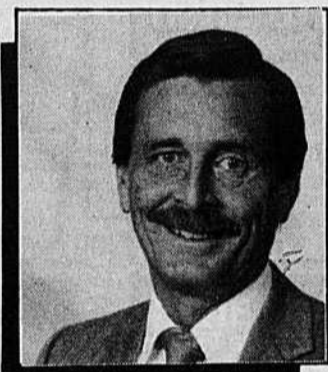

FRANCINE TEST
Représentante



JACQUELINE BEAUCHAMP
Représentante



VICKY PELLETIER
Secrétaire-réceptionniste



LINE PAQUETTE
Secrétaire



NORMAND LEMIEUX
Représentant



HUGUETTE CHARTRAND
Représentante



SIMON PLANTE
Représentant



MYRIAM GIRARD
Représentante



JACQUES L'ABBE
Représentant



ANNE-MARIE LANGE
Représentante



ANDRÉ LAJEUNESSE
Représentant



BIBIANE NADEAU
Représentante

**NOUS VOUS OFFRONS
LES SERVICES
DE: NOTAIRE**

**AGENTS HYPOTHÉCAIRES
AGENT D'ASSURANCE HYPOTHÈQUE**

LE RÉSEAU IMMOBILIER LE PLUS INNOVATEUR AU PAYS



Le Permanent

La Société Canada Trust Courtier

JEANNINE QUENNEVILLE

GRAND MAÎTRE VENDEUR
655-1375 - 655-8827



BOUCHERVILLE: Coquet condo 1987, 2 chambres, cuisine mélamine, salle à manger, 2 balcons, près de toutes commodités.



BOUCHERVILLE: Spacieux condo, 3 chambres, foyer, salle à manger, grande cuisine. Prix réduit!



BOUCHERVILLE: Prix réduit! Adossé au parc. Foyer au salon, sous-sol fini, garage, 3 chambres. Impeccable!



BOUCHERVILLE: Nouvelle inscription. Bungalow tout brique, tout rénové, 2 salle de bains, foyer. Prix imbattable, taxes basses.

Le Permanent

La Société Canada Trust courtier

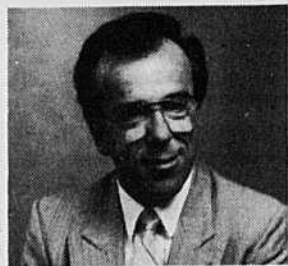

CLUB DES LEADERS
CLUB DU MILLION

JEAN MIREAULT
655-1375
655-9312



BOUCHERVILLE: Cottage 87, 7 pces, 3 chambres, armoires stratifié, salle fam. au r.d.c. avec foyer, puits de lumière, garage 18'. Plusieurs inclus. Faites une offre!



BOUCHERVILLE: Condo 2 chambres, salle à manger, armoires mélamine, 2 SDB, stationnement avec prise élec. Prix moins de 100 000\$. Frais condos 78\$ mens. Prop. impeccable.



VERCHÈRES: Bungalow 3 chambres, chauff. élec. sous-sol salle fam. paysagé, clôturé, piscine h.t. cabanon avec électricité, beaucoup d'inclus, hypothèque 65 000\$ = 11%, 1 an. Une occasion à ne pas rater!



STE-JULIE: Split 10 pces, 4 chambres, 2 foyers, piscine intérieure, garage double, paysagé par prof. terrain 14,316 p.c. adossé au Mont St-Bruno, site enchanteur, taxes base. Il faut la visiter avant de faire un choix.



ST-AMABLE: Bungalow 4 chambres, armoires chêne, foyer au salon, terrain 34,920 p.c., garage, piscine HT, propriété vaste secteur. Recherché, très bon achat.



MONTREAL: RDP Cottage jumelé, tout brique, const. 84, 3 chambres, foyer au salon, sous-sol fini, piscine HT, terrain clôturé excellente occasion à visiter sans faute!

BOUCHERVILLE: Terrain commercial 40,000 p.c. avec services, site exceptionnel.

Les années 60 vues par les photos du magazine Life: à voir absolument

Jean-Marc Bouchard

Les gens de la région ont jusqu'au 13 mai prochain pour voir l'importante exposition de photographies du magazine Life au Musée Marsil. Intitulée «Life: Through the Sixties», l'exposition regroupe 200 clichés réalisés par plus de 100 photographes, elles font revivre toute une décennie de l'histoire américaine, en passant par les luttes raciales du ghetto de Watts et le festival pop de Woodstock.

Présentée par la compagnie Pratt et Whitney en collaboration avec le magazine Life, l'exposition suit la première intitulée «Life: The Second decade» qui couvrait la période de 1945 à 1955.

L'exposition présentée au Musée Marsil à Saint-Lambert a été inaugurée à New-York l'an dernier et fait escale ici. Il s'agit de photos exceptionnelles qui racontent une époque qui n'est pas sans rappeler de nombreux souvenirs. Tout simplement superbe, à voir absolument. Le Musée Marsil se trouve à deux pas de Boucherville, au 349, Riverside à Saint-Lambert. L'exposition se terminera le 13 mai.



John F. Kennedy

Le Permanent
La Société Canada Trust

Jeannine Quenneville
Grand maître vendeur
Club des Leaders
Club du Million
Bur.: 655-1375
Rés.: 655-8827

Le Permanent
La Société Canada Trust

Carmen Darby
F.R.I.
Bur.: 655-1375
Rés.: 655-3535

Le Permanent
La Société Canada Trust

Lucette Philibert
Club du Million
Club des Leaders
Bur.: 655-1375
Rés.: 449-0456

Le Permanent
La Société Canada Trust

Hughette Vézina Trudeau
Club du Million
Bur.: 655-1375
Rés.: 655-4773

Le Permanent
La Société Canada Trust

Céline Cormier
Club du Million
Club des Leaders
Bur.: 655-1375
Rés.: 655-3902

Le Permanent
La Société Canada Trust

COLETTE BONENFANT
Club du Million
Club des Leaders
Bur.: 655-1375
Rés.: 449-1343

Le Permanent
La Société Canada Trust

ANDRE FOURNEL
Club du Million
Club des Leaders
Bur.: 655-1375
Rés.: 652-5439

Le Permanent
La Société Canada Trust

Nicole Vigneault
Conseillère en immobilier
«CLUB DU MILLION»
Bur.: 655-1375
Rés.: 652-6046

Le Permanent
La Société Canada Trust

PIERRE PHILIBERT
Bur.: 655-1375
Rés.: 641-2291

Le Permanent
La Société Canada Trust

Marjolaine Bousquet
Club du Million
Club des Leaders
11 ANS D'EXPÉRIENCE
Bur.: 655-1375
Rés.: 449-4079

Le Permanent
La Société Canada Trust

Madeleine Parenteau
Club du Million
Bur.: 655-1375
Rés.: 449-0384

Le Permanent
La Société Canada Trust

Francine Deshaies
Club du Million
Club des Leaders
Bur.: 655-1375
Rés.: 655-6740

Le Permanent
La Société Canada Trust

REPRÉSENTANT IMMOBILIER
RAYMOND CHOQUET
Bur.: 655-1375
Rés.: 652-3763

Le Permanent
La Société Canada Trust

CLUB DU MILLION
PIERRE CHARBONNEAU
Bur.: 655-1375

Verchères souligne l'action bénévole

La municipalité de Verchères a souligné de façon particulière l'apport de l'action bénévole sur la qualité de vie dans la communauté. Par l'entremise d'un comité résidé par monsieur Fernand Berthiaume, une journée de fête incluant un repas communautaire s'est tenue le 22 avril au gymnase de l'école Ludger Duvernay. Le maire, madame Dell Dunn Sénéchal, le député et ministre, monsieur Marcel Danis et le député provincial madame Luce Dupuis ont pris la parole à tour de rôle pour faire part de leur sensibilisation à l'importance de l'action bénévole devant plus de 400 personnes.

Quatre associations ont présenté chacune un numéro humoristique; les Scouts, la Maison des jeunes, AFEAS et les Filles d'Isabelle. Le Club optimiste y est allé d'un tour de chants. En soirée, la chorale, le chœur de l'Amitié sous l'habile direction de madame Flore Daipé a très bien su charmer l'assistance. C'est à l'unisson avec l'ensemble du Québec que Verchères a accueilli «La semaine du bénévolat».

Ginette Lefebvre
Fédération des organismes de Verchères

Vie montante à Boucherville

Mercredi le 2 mai à 13h30, chez les Soeurs de la Providence, 36 rue des Seigneurs, nous aurons le plaisir de fraterniser et de prier ensemble avec le Père Gropey, curé de la paroisse Holy Cross de Boucherville. Les aînés de cette paroisse sont cordialement invités à se joindre à nous.

Soirée de danse du Club d'Âge d'Or de Varennes

N'oubliez pas notre soirée mensuelle de danse, le 5 mai à 20h, à l'École Les Marguerites. Venez passer une belle soirée. Un buffet sera servi en fin de soirée. Bienvenue à tous!

Un voyage est organisé à Notre-Dame-du-Portage du 6 au 8 juin. Pour toute information: Fernande au 652-9315 ou Jeannine au 652-2961.

Tu veux t'améliorer et te ressourcer!

Trois belles rencontres ayant pour thème: «Vivre en disciples de Jésus», te sont offertes par des laïcs de la communauté paroissiale Saint-Anne de Varennes, avec la collaboration des agents de pastorale, afin de t'aider à répondre aux

questions que tu te poses. Des témoignages vécus t'aideront à mieux comprendre.

Où: à l'église Sainte-Anne de Varennes.

Quand: Lundi le 30 avril 1990 à 19h30. Mardi le 1er mai 1990 à 19h30. Mercredi le 2 mai 1990 à

19h30. Bienvenue à tous.

Une aide personnelle en éducation

des adultes

Vous songez à un retour aux études, vous voulez vous situer dans le système scolaire actuel, vous désirez entreprendre ou poursuivre une formation spécifique traditionnelle ou non,

vous voulez apprendre à lire, écrire, vous ne connaissez pas les prérequis qu'exigent tel métier ou profession...

bref, vous voulez en savoir plus au sujet des cours aux adultes? -

Communiquez avec nous au 679-3418, vous

auriez une écoute attentive et des éléments de solution de plus à vos interrogations.

Accueil Références
Concerté vous offre également des services gratuits de consultation sur rendez-vous.

La
Seigneurie
641-3360



Le Permanent

La Société Canada Trust Courtier



1001, Montarville, Boucherville
655-1375

Pour nos Visites Libres consultez
La Presse du samedi ou téléphonez au 655-1375

VISITE LIBRE



1 — BOUCHERVILLE: 878 Jean-Collet, dimanche 29 avril de 2h à 4h, une propriété à découvrir. Madeleine Parenteau 655-1375.

VISITE LIBRE



2 — BOUCHERVILLE: Semi-détaché, condo 1987, 24x28, foyer, 3 chambres, impeccable, 1125 Montarville. Marjolaine Bousquet 655-1375.

VISITE LIBRE



3 — BOUCHERVILLE: Au 1048 Émile Nelligan, le 29-04-90, il faut visiter pour apprécier ce majestueux cottage adossé au golf. N. Monchamp 655-1375.

VISITE LIBRE



4 — BOUCHERVILLE: 210 De Bayeux, 3+1 chambres, tout brique, chauffage électrique air chaud, s/sol fini, prix réduit. André Fournel 655-1375.

VISITE LIBRE



5 — BOUCHERVILLE: Au 239 Du Perney, dimanche 2h à 4h, face à une garderie, toute rénovée, piscine creusée. Nicole Vigneault 655-1375.

129 500\$



6 — BOUCHERVILLE: Cuisine 1988, mélamine blanche et chêne, foyer, garage, secteur calme, adossé au golf, impeccable. Céline Cormier 655-1375.

CONDO COTTAGE



7 — BOUCHERVILLE: 3 chambres, cuisine mélamine, s/bains spacieuse, s/sol isolé, garage, près de tout, 129 900 \$. Hughette V. Trudeau 655-1375.

TAXES BASSES



8 — BOUCHERVILLE: Cottage dans secteur de choix, 3 chambres, s/manger, pavé uni, 141 900 \$, faites une offre. Hughette V. Trudeau 655-1375.

HYPOTHÈQUE 10%-1992



9 — BOUCHERVILLE: «Sabrevois», split 1985, 2 chambres, garage, terrain clôturé, paysager, impeccable, 139 000 \$. Hughette V. Trudeau 655-1375.

SPACIEUSE & CLAIRE



10 — BOUCHERVILLE: Superbe cottage, 3 chambres, cuisine et s/bains très spéciales, taux à 12%, près de l'école primaire. Réal Forget 655-1375.

PRIX INCROYABLE



11 — BOUCHERVILLE: Magnifique cottage adossé à un parc, directement du constructeur, garantie «5 ans». P. Charbonneau 655-1375.

STYLE FUTURISTE



12 — VARENNES: Maison de prestige, près de 10 000 pieds de terrain, thermopompe, intérieur spacieux. P. Charbonneau 655-1375.

DOS RIVIÈRE ST-CHARLES



13 — VARENNES: Intérieur moderne, secteur très recherché, idéal pour vivre et tout pour le confort, à voir. P. Charbonneau 655-1375.

IMPECCABLE



14 — VARENNES: Vous cherchez une occasion, ne ratez pas votre chance, prix incroyable, grandes pièces. P. Charbonneau 655-1375.

«COMPLET»



15 — VARENNES: Résidence impeccable, pour le confort thermopompe, piscine creusée, chêne partout, faut vendre. P. Charbonneau 655-1375.

À DEUX PAS DU PARC



16 — BOUCHERVILLE: Sabrevois, bungalow rénové, foyer au s/sol, s/fam. au rez-de-chaussée, à voir. Colette Bonenfant 655-1375.

PRIX RÉDUIT



17 — BOUCHERVILLE: 3 chambres, s/sol fini, foyer, piscine, propriété excessive, secteur de choix, à voir. C. Darby (FRI) 655-1375.

SECTEUR PAISIBLE



18 — BOUCHERVILLE: Condo s/bains et cuisine rénovées, plaque chauffante, four encastré, lave-vaisselle, insonorisé. André Fournel 655-1375.

PRIX RÉDUIT



19 — VARENNES: Prix réduit pour vente rapide, ne ratez pas cette occasion, à qui la chance? Denise P. Verret 655-1375.

FOYER



20 — BOUCHERVILLE: Dans Sabrevois, grande et ensoleillée, garage, piscine, chauffage air chaud, arbres fruitiers. N. Vigneault 655-1375.

PAYSAGER



21 — BOUCHERVILLE: Magnifique cottage, 3 chambres, s/fam. au rez-de-chaussée, s/manger, isolation R 2000, 173 500 \$. J. Lesage 655-1375.

NOUVEAU



22 — VARENNES: Bungalow 1989, beaucoup d'extra, escalier en chêne, bain tourbillon, chauffage air chaud, foyer, broyeur. Raymond Choquet 655-1375.

PRIX RÉVISÉ



23 — VARENNES: Split-level 1989, s/bains luxueuse, s/fam., 14x25, foyer, chambre froide 20x4, à voir. R. Choquet 655-1375.

VISITE LIBRE



24 — VARENNES: 2223 Racicot, 3 chambres, s/fam., foyer, superbe s/bains, beaucoup d'extra, secteur de choix. R. Choquet 655-1375.

SECTEUR SABREVOIS



25 — BOUCHERVILLE: «Nouveau sur le marché», armoires stratifiées, foyer, superbe. Marjolaine Bousquet 655-1375.

SUPERBE!



26 — BOUCHERVILLE: Très beau cottage 1985, 3 chambres, cuisine moderne, s/fam. au rez-de-chaussée. Madeleine Parenteau 655-1375.

PRIX INCROYABLE



27 — BOUCHERVILLE: Super impeccable, aucune rénovation à faire, piscine, foyer, pour moins de 104 900 \$. Céline Cormier 655-1375.

129 900\$



28 — BOUCHERVILLE: 3 chambres, grand salon, maison ensoleillée, à proximité des autobus, d'un parc et d'une école. Céline Cormier 655-1375.

PRÈS DE LA MONTAGNE



29 — STE-JULIE: Condo 2 chambres, foyer ouvert sur salon et salle à manger, certificat d'insonorisation, 89 500 \$. Céline Cormier 655-1375.

PRIX RÉDUIT



30 — BOUCHERVILLE: Luxueuse propriété, magnifique solarium, foyer, sauna, bain tourbillon, cuisine rénovée, beaucoup d'extra. J. Quenneville 655-1375.

PRIX RÉDUIT



31 — BOUCHERVILLE: Cottage jumelé, 4 chambres, foyer au s/sol, beau terrain, près des transports et polyvalente. J. Quenneville 655-1375.

VISITE LIBRE

32 — VARENNES: 135 Quévillon, dimanche de 2h à 4h bungalow avec garage, grand terrain, prix réduit. Denise P. Verret 655-1375.

THERMOPOMPE

BOUCHERVILLE: 3 chambres, beaucoup de rénovations, impeccable, près de tous les services, taxes basses, dans les 115 000 \$. Réal Forget 655-1375.

TERRAIN BOISÉ

33 — BOUCHERVILLE: Êtes-vous à la recherche d'un très grand terrain avec arbres adultes, près de tout. Nicole Vigneault 655-1375.

NOUVEAU SUR LE MARCHÉ

BOUCHERVILLE: Cuisine de rêve avec splendide vue sur le parc, grâce à la verrière pleine largeur, beaucoup d'extra. Nicole Monchamp 655-1375.

TRÈS GRANDE SUPERFICIE

34 — BOUCHERVILLE: Split 5 chambres, planchers de lattes de bois franc, près école primaire, parc, centre communautaire. Réal Forget 655-1375.

GARAGE

VARENNES: Cottage moderne avec foyer, grande s/bains, bain romain, douche séparée, terrain clôturé. Céline Cormier 655-1375.

NOUVEAU 89 000 \$

35 — 81 cottage jumelé, taxes seulement 1 154 \$, terrain clôturé, piscine, s/sol fini. Céline Cormier 655-1375.

IMPECCABLE

VARENNES: S/fam., foyer, 3 chambres, armoires de chêne, terrain très bien paysager, clôturé. J. Quenneville 655-1375.

*Croyez-vous
qu'une maison de ville en
condo bien située à Boucherville
coûte une fortune?*

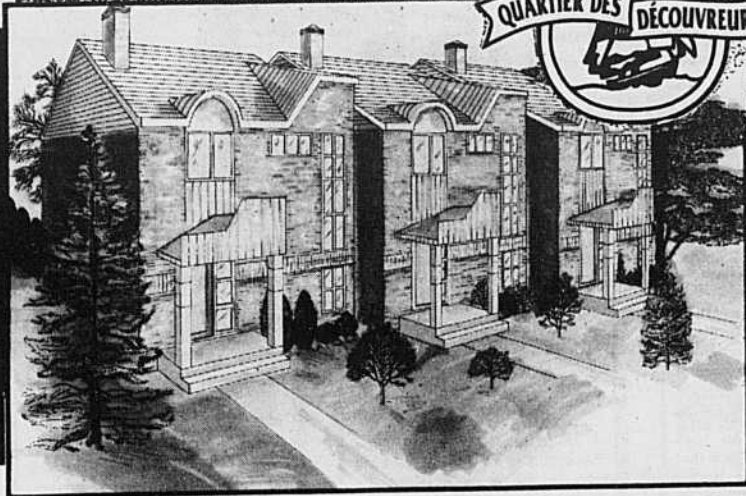

A partir de \$111,700.00

Réfrigérateur,
Cuisinière électrique,
lave-vaisselle.

Frais de notaire et garantie
des maisons neuves A.P.C.H.Q. sont aussi inclus.

LAFORÉST CONSTRUCTION inc.

750, Samuel de Champlain, Boucherville 655-5550

Le maintien à domicile, une forme économiquement souhaitable

«L'économie du maintien à domicile», tel est le thème du premier colloque régional sur le maintien à domicile organisé par le Regroupement des CLSC de la Montérégie. Ce colloque se tiendra le 3 mai prochain à l'Auberge des Gouverneurs de l'Île Charron à Boucherville et réunira plus de 200 administrateurs et cadres des CLSC de la Montérégie ainsi que des représentants d'organismes bénévoles reliés au maintien à domicile.

Selon la Fédération des CLSC du Québec, environ 63,000 personnes âgées, handicapées ou en difficulté reçoivent chaque semaine des services de maintien à domicile au Québec. La fédération établit de plus que (si l'on exclu les coûts des soins intensifs à domicile), les coûts de l'hébergement des personnes en centre d'accueil et en centre hospitalier sont de 20 à 40 fois plus élevés que pour le maintien à domicile.

Le maintien à domicile est une mission importante des CLSC qui assurent l'aide et les soins aux personnes qui veulent demeurer chez elles, le plus longtemps possible. Faute de budgets adéquats, les CLSC se voient actuellement forcés d'offrir de moins en

moins d'heures de soins à un nombre croissant de personnes dont les besoins sont de plus en plus grands.

A l'heure où l'état destine ses argent à l'alourdissement des clientèles, administrateurs et cadres de CLSC, représentants d'organismes bénévoles de maintien à domicile ou d'associations de personnes âgées de la Montérégie s'interrogeront, lors de ce colloque, sur la formule économiquement souhaitable que représente le maintien à domicile. A cet effet, cinq points de vue différents seront présentés aux participants dans le cadre d'un panel: Celui d'un journaliste de la Presse, d'un économiste de l'Université de Montréal, d'un administrateur de CLSC, d'un observateur du réseau de la santé et d'un représentant de la Fédération des clubs de l'âge d'or du sud-ouest du Québec. Monsieur Maurice Payette, président de la Fédération des

CLSC du Québec, agira comme modérateur lors de ce panel.

Pour le regroupement des CLSC de la Montérégie, ce colloque sur «l'économie du maintien

à domicile» se veut la première d'une série de démarches visant à promouvoir le rôle des CLSC en tant que maîtres d'oeuvre de l'application d'une politique de maintien à domicile.

Expo-vente de la fondation Jeanne-Crevier

Citoyens de Boucherville, nous vous tendons la main pour la première fois. C'est tout simplement que nos personnes âgées, et parfois démunies, prennent de l'avance sur notre fondation, qui a pour but de donner une qualité de vie normale. Priorité: éliminer la solitude.

Les faire fonctionner dans leur passé, créer des loisirs par des souvenirs d'antan tout en les gardant actifs dans le présent, avec tous nos ateliers d'artisanats. Mais cela prend beaucoup d'argent pour faire tous ça, c'est pourquoi nous vous invitons à un brunch au sous-sol de l'église Saint-Sébastien, le dimanche 6 mai pour une exposition de oeuvres de ces ateliers qui seront vendues au profit de la Fondation Jeanne-Crevier. Toute considération apportée sera grandement appréciée.

Nous espérons vous rencontrer le 6 mai au brunch qui aura lieu au sous-sol de l'église de 9h30 à 15h00.

NAVARIN de MER

BROCHETTES - STEAKS - FRUITS DE MER - METS ITALIENS

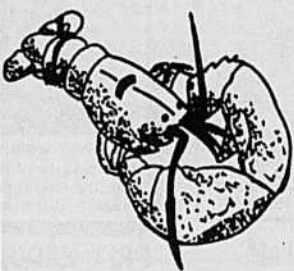

FESTIVAL DE HOMARD

APPORTEZ VOTRE VIN

Venez choisir vous-même votre homard frais dans notre vivier.

- 1- 1 homard vivant.....10.95\$
- 2- 2 homards vivants.....17.95\$
- 3- 1 homard et filet de poulet.....11.95\$
- 4- 1 homard avec filet mignon,
sauce au poivre.....13.95\$
- 5- 1 homard avec cuisses
de grenouilles.....13.95\$
- 6- 1 homard avec crevettes papillon....14.95\$
- 7- 1/2 homard et 1/2 lb de crevettes...12.95\$
- 8- 1/2 homard et moules marinières...11.95\$

INCLUANT SOUPER DU JOUR, SALADE CÉSAR OU DU CHEF

SUPER SPÉCIAUX

SERVIS DE DIMANCHE JUSQU'AU VENDREDI

- 1. Brochette combinée, sauce au poivre
- 2. Brochette de filet mignon, sauce au poivre
- 3. Brochette de poulet
- 4. Brochette de crevettes et pétoncles

8.95\$

Inclus soupe du jour et salade César, riz et patates

TABLE D'HÔTE

Incluant: Soupe à l'oignon gratinée ou soupe du jour, salade César ou du chef et mille-feuilles ou gâteau forêt noire.

450 de Mortagne, Boucherville.
Pour réservation 641-1932

Un rêve?

Un luxe?

Un placement?

Une valeur sûre?

**Une
Maison
Messier**

c'est tout cela

Maisons sur commande

Pour renseignements:
samedi et dimanche au
694 Pacific-Duplessis
ou composez:
655-7404

Le 3e Salon Habitat Commerce de Boucherville



Michel Huot, directeur général de Plomberie Beaujet, un des 200 exposants du 3e Salon Habitat Commerce de Boucherville organisé par l'Association des gens d'affaires de Boucherville.



Le Centre d'horticulture Regimbald Inc. de Boucherville avait un magnifique kiosque tout fleuri.



Le Rénovateur des Seigneurs, du Carrefour la Seigneurie de Boucherville, avait plusieurs kiosques.



M. Jules Deblois, propriétaire de Métro Musique des Galeries Taschereau à Greenfield Park a ajouté quelques notes de musique pendant ce 3e Salon.

Restaurant
PLACE DE l'Artisan



TOUTE LA SEMAINE

2 apéritifs;
2 salades vertes ou César
2 escargots à l'ail
Brochette de filet mignon ou poulet
1 litre de vin rouge ou blanc
2 desserts maison
2 cafés **39⁹⁵\$**

2 apéritifs
2 salades vertes ou César
2 escargots à l'ail
Surf'n Turf ou Langoustines
1 litre de vin rouge ou blanc
Dessert maison
Café espagnol **59⁹⁵\$**

VENDREDI, SAMEDI, DIMANCHE

SUPER ASSIETTE FRUITS DE MER GÉANTE
1/2 homard
1/2 lb crabe
1 coquille fruits de mer
3 crevettes
3 langoustines

19⁹⁵\$
3 paires de cuisses de grenouilles
6 moules
4 pétoncles
2 éperlans

DIMANCHE AU VENDREDI

LANGOUSTINES, CREVETTES, CUISSES GRENOUILLES
incluant:
escargot à l'ail ou soupe à l'oignon gratinée et salade verte ou César **9⁹⁵\$**

Salade verte ou César
Brochette filet mignon poulet, fruits de mer
Dessert, Café **8⁹⁵\$**

Fondue chinoise au boeuf ou poulet à volonté incluant salade verte ou césar **7⁹⁵\$**

Surf & Turf incluant salade verte ou césar **7⁹⁵\$**

POUR ANNIVERSAIRE DE NAISSANCE
Plat principal seulement GRATUIT
à la personne fêtée
Sur réservations (NON VALIDE LE SAMEDI)

SAMEDI SOIR:
Guitariste chanteur

191, BOUL. MORTAGNE, BOUCHERVILLE
655-6820 — 1117

Ces spéciaux sont valides le soir seulement

Rôtisserie
YES
B.B.Q.
SPÉCIAL
4x4

2 CUISSSES
2 POITRINES **POUR** **13.99\$**

CHOIX DU CHEF LE MARDI 3.35\$

Au comptoir seulement pour un temps limité
COMMANDE TÉLÉPHONIQUE ACCEPTÉES 652-0614
2140 René Gauthier, Varennes

Congrès et achat d'équipement à Varennes

L'assemblée ajournée du 23 avril à Varennes comprenait surtout des résolutions traitant d'achat de camions notamment et des autorisations pour des congrès.

ACHAT

Un camion utilitaire 1990 au coût de 20,477.83 \$ chez Varennes Mercury Lincoln Inc.; achat d'un tracteur rétro-excavatrice de 100,171.00 \$ chez Équipement Claude Bélanger; acquisition d'un camion 6 roues avec

benne de 47,960.00 \$ de Varennes Mercury Lincoln Inc. et achat d'une souffleuse à neige de 222,714.25 \$ de Équipement Interprovincial Ltée.

CONGRÈS

Le trésorier Mme Denise Beauchemin et le greffier Yves G. Vincent participeront au congrès annuel de la Corporation des officiers municipaux du Québec du 13 au 16 juin à Pointe-au-Pic.

M. Denis Boulanger, directeur de la sécurité publique, participera au congrès annuel de l'Association canadienne des chefs de

police à St-John's à Terre-Neuve du 25 au 31 août 1990.

Le capitaine aux Incendies, Jacques Renaud, se rendra au congrès annuel de l'Association des chefs de service d'incendie du Québec à Rimouski du 3 au 6 juin 1990.

Le directeur du Service des Travaux Publics et de l'Urbanisme Jacques Raymond et le conseiller Paul Verret participeront à l'Association des Travaux Publics d'Amérique du 9 au 11 septembre 1990 à Bromont.

Mme Micheline Belisle se rendra à Gatineau du 9 au 11 mai 1990 pour le colloque annuel de la

Corporation des gestionnaires municipaux en ressources humaines du Québec.

DIVERS

Le président du Comité organisateur des Fêtes de la Saint-Jean-Pierre Ouellette a demandé une assistance financière auprès du ministère du Loisir, de la Chasse et de la Pêche pour l'organisation des festivités 1990.

La firme Roome, Léger et Associés a obtenu un mandat de 8 100.00\$ pour la rénovation des toitures de l'Hôtel de ville et de l'aréna Louis-Philippe Dalpé. Dans ce dernier cas, cela fait de nombreuses années que le toit coule.

Des félicitations seront adressées par le conseil à François Dagenais pour sa participation à l'émission télévisée Course Amérique Afrique. Des félicitations également au Club de judo de Varennes pour avoir obtenu 14 médailles et pour une deuxième place au Championnat québécois de judo cadet-juvénile à Sept-Îles les 21 et 22 avril.

PARC LA COMMUNE

La firme Jean-Guy Brunette et Associés Inc. a reçu un mandat pour préparer des plans, devis, appel d'offres, levés topographiques concernant la construction d'un bassin de navigation, l'achat et l'installation d'un quai dans le

parc la Commune ce qui nécessite un emprunt et une dépense n'excédant pas 154 250\$.

Le conseil a donné également un autre avis de motion à cette même

firme d'ingénieurs-conseils pour la construction d'un égoût sanitaire sur la rue Saint-Joseph dépense et emprunt n'excédant pas 146 500\$. (P.L.)

La télé communautaire à Varennes



Les membres de la Télé-Communautaire Boucherville-Varennes ont visité le Centre commercial les Galeries de Varennes samedi dernier afin de mieux faire connaître leur travail. Le maire Jean Robert était un des invités.

LONGUEUIL

ENCAN PUBLIC

DATES: Les samedis 28 avril et 5 mai 1990.

HEURE: 10h00.

ENDROIT: Ville de Longueuil.
Garage de la Direction de la police 699, boulevard Curé-Poirier Ouest Longueuil (Québec)
Entrée par la rue Victoria

MATÉRIEL Bicyclettes, motocyclettes, divers objets saisis par la Direction de la police et non réclamés ainsi que différents articles provenant de surplus d'actifs de la Ville de Longueuil.

CONDITION DE VENTE Chaque achat est payé comptant au moment de la vente.
Le tout est vendu tel que vu.
Toute vente est finale.
La taxe de vente provinciale de 9% est exigée en sus.

RENSEIGNEMENT Monsieur Bernard Dominique
Agent de gestion
Direction des approvisionnement
(514) 646-8724.

André Lamoureux
Directeur des approvisionnements

AMATEURS DE BEAUX MEUBLES DE MANQUÉ PAS CE BEL ENCAN

Invitation aux personnes désirant vendre leurs antiquités ou objets d'art.

ENCAN D'ANTIQUITÉS

Dimanche le 6 mai '90 à 11h00 a.m. ainsi qu'à tous les 1er dimanches de chaque mois à la salle d'encan du 390 Principale à St-Thomas d'Aquin sortie 130-N de l'autoroute 20 (près de St-Hyacinthe).

SERA VENDU (liste partielle): Superbe secrétaire «Roll Top» à panneaux soulevés; colonne et LAMPE EN MARBRE (femme avec fleur) PIÈCE DE COLLECTION: mob. de salle à manger complet en acajou et autre de teinte moderne; table avec personnages; secrétaire en acajou et autre modèle «Sheraton»; consoles «Louis XVI» et «Empire»; SECRÉTAIRE «LOUIS PHILIPPE» noyer massif époque 1820 et autre «Louis XVI» en acajou massif; table gigogne «Louis XV»; récamier; lit de fer et brass; fauteuil «Président»; devant de foyer; beau mob. de chambre; mob. de salon «Déco»; moise; berceau en pin; ROUET À 2 ROUES: nappes brodées; lampes à l'huile et à réflecteur; poterie «Roseville»; vaisselle carnavalesque, dépression etc...; poupées; lampe tiffany; timbres; courtoisette; pharmacie; plafonnier; HORLOGE AVEC PERSONNAGE: buste «LIMOGE»; tables; chaises; ARMOIRES EN PIN; grand miroir victorien; bibliothèque à sections; berçantes; tapis; lampe torchère; cadres et peintures; coffres; set de vaisselle «Royal Winton» 12 couverts. **AUSSI:** PLUSIEURS PIÈCES NOSTALGIQUES ET DE PUBLICITÉ: Slut machine .01¢ 1932 et autre à .25¢; radio public «atcora»; Kodak en bois; 5 grandes slut machine japonaises; JUKE BOX «Ami» 1954; annonce «Molson»; jouet; cheval bercant; superbe MACHINE À COKE MODÈLE 44; HORLOGE «EIGHT CLOCK» J.M. Fortier; manège à .25¢; miroir à tombola; jeu de soccer; machines à gomme et peanuts; taximètre; machine à force et à choc; horloge à néon; RADIOS «EDISON» ET AUTRES: T.V. «Philco» 1952; ens. à thé «Mickey Mouse» etc...

Pour information, adressez-vous avec confiance à:
SYLVAIN GÉLINEAU, ENCANTEUR
Disponible pour tous genres d'encans
390 Principale, St-Thomas d'Aquin, J0H 2A0. Tél.: (514) 796-2886.
N.B.: Prochain encan du dimanche: le 3 juin '90.
Encan chaque jeudi À MIDI.

VILLE DE BOUCHERVILLE
COMTE DE BERTRAND
PROVINCE DE QUÉBEC



AVIS PUBLIC

AVIS est donné que le Conseil municipal de la ville de Boucherville a adopté le règlement suivant, lors de son assemblée du 6 décembre 1989:

RÈGLEMENT NUMÉRO 1501

Titre: règlement décrétant les travaux pour l'installation d'une nouvelle conduite d'aqueduc sur le lot P.49, requise pour le bouclage du réseau dans le secteur et prévoyant un emprunt de 160 000\$ nécessaire à cette fin.
Ledit règlement a reçu les approbations suivantes:
- par les personnes habiles à voter le 18 décembre 1989;
- par le ministère de l'Environnement du Québec, en date du 21 mars 1990;
- par la M.R.C. Lajemmerais le 19 mars 1990.

Les règlements suivants, lors de son assemblée du 7 mars 1990:

RÈGLEMENT NUMÉRO 1511

Titre: règlement décrétant le paiement des honoraires professionnels pour la préparation des plans et devis, ainsi que la surveillance de chantier pour le bassin pluvial du ruisseau Massé et prévoyant un emprunt de 184 000\$ nécessaire à cette fin.
Ledit règlement a reçu les approbations suivantes:
- des personnes habiles à voter le 20 mars 1990;
- par le ministère des Affaires municipales le 18 avril 1990.

RÈGLEMENT NUMÉRO 1520

Titre: règlement décrétant les travaux pour la réfection des diverses toitures des édifices municipaux, situées sur les lots P.32, P.34, 77-19, 77-20-1 du cadastre de la paroisse Sainte-Famille de Boucherville et prévoyant un emprunt de 290 000\$ nécessaire à cette fin.
Ledit règlement a reçu les approbations suivantes:
- des personnes habiles à voter le 21 mars 1990;
- par le ministère des Affaires municipales le 17 avril 1990.

RÈGLEMENT NUMÉRO 1522

Titre: règlement décrétant les travaux nécessaires à l'aménagement de buttes paysagères pour atténuer le bruit généré par la route 132 du boulevard Marie-Victorin et le viaduc du boulevard du Fort St-Louis et prévoyant un emprunt de 665 800\$ nécessaire à cette fin.
Ledit règlement a reçu les approbations suivantes:
- des personnes habiles à voter le 27 mars 1990;
- par la M.R.C. Lajemmerais le 8 mars 1990;
- par le ministère des Affaires municipales le 17 avril 1990.
Le(s) règlement(s) est (sont) disponible(s) pour consultation au bureau du greffier de la ville aux heures ordinaires de bureau.

DONNÉ À BOUCHERVILLE, ce
26e jour d'avril 1990.

RICHARD JUTRAS - GREFFIER ADJOINT

VILLE DE BOUCHERVILLE
COMTE DE BERTRAND
PROVINCE DE QUÉBEC



APPEL D'OFFRES

SOUSSIONS: DÉNEIGEMENT
TP-SP-90-04 (secteur Nord)
TP-SP-90-05 (secteur Sud)
TP-SP-90-06 (secteur Est)
TP-SP-90-07 (secteur Ouest)

Le greffier de la Ville de Boucherville (ou son représentant) recevra d'ici le **mercredi 9 mai 1990 avant 14h00**, heure indiquée au poinçon du Service du Greffe, des soumissions dans des enveloppes scellées et portant l'inscription suivante:

SOUSSIONS: DÉNEIGEMENT
TP-SP-90-04 (secteur Nord)
TP-SP-90-05 (secteur Sud)
TP-SP-90-06 (secteur Est)
TP-SP-90-07 (secteur Ouest)

Les soumissions seront ouvertes à **14h00 mercredi 9 mai 1990**, en la salle Pierre-Viger de l'Hôtel de Ville de Boucherville, 500 rue de la Rivière-aux-Pins.

Ne seront considérées que les soumissions préparées sur les formules fournies par la ville de Boucherville.

On peut obtenir lesdites formules de soumissions de même que les devis et renseignements nécessaires, en s'adressant au secrétariat des Ateliers municipaux, au 650 Chemin du Lac à Boucherville, aux heures ordinaires de bureau, moyennant un dépôt non remboursable de **VINGT DOLLARS (20,00\$)**.

Les soumissions devront être accompagnées d'un cautionnement de soumission ou d'un dépôt sous forme de chèque visé à l'ordre de la ville de Boucherville, représentant 10% de la soumission.

Le Conseil de la ville de Boucherville ne s'engage à accepter ni la plus basse, ni la plus haute, ni aucune des soumissions reçues sans encourir aucune obligation, ni aucun frais d'aucune sorte envers le ou les soumissionnaires.

DONNÉ À BOUCHERVILLE
ce 9 avril 1990

Richard Jutras - Assistant-greffier

TARIF DES PETITES ANNONCES

Annonce classée simple 15 mots ou moins: **5,25\$**
15¢ chaque mot additionnel
 Petite annonce encadrée: **Maximum 11,00\$**
 50 mots



Les annonces sont payables d'avance avant 12 h le jeudi. Les cartes de crédit sont acceptées par téléphone ou sur place.

INDEX DES PETITES ANNONCES

- #100 À 390 = À VENDRE
- 100 Ameublement
 - 110 Animaux
 - 115 Antiquités
 - 120 Articles ménagers
 - 130 Articles de sport
 - 140 Artisanat
 - 150 Bois de chauffage
 - 160 Divers à vendre
 - 165 Matériaux de construction
 - 170 Musique
 - 180 Outils
 - 190 Vêtements
 - 200 Chalets
 - 210 Commerces
 - 220 Édifices commerciaux
 - 230 Maisons
 - 240 Maisons mobiles
 - 250 Propriétés à revenu
 - 260 Roulottes
 - 270 Tentes-roulottes
 - 280 Terrains
 - 290 Terres et fermes
 - 300 Automobiles
 - 310 Bateaux/ Chaloupes
 - 320 Camions
 - 330 Machines agricoles
 - 340 Motocyclettes
 - 350 Motoneiges
 - 360 Pièces: autos/camions
 - 380 Remorque
- #400 À 490 = À LOUER
- 400 Bureaux
 - 410 Chalets
 - 420 Chambres
 - 430 Foyer pour retraités
 - 435 Entrepôt/garage
 - 440 Locaux commerciaux
 - 450 Logements
 - 460 Maisons
 - 470 Maisons mobiles
 - 480 Roulottes
- #500 À 590 = OFFRE ET DEMANDE
- 500 Emploi demandé
 - 520 Employé(es) demandés(es)
 - 540 On demande
 - 560 Services offerts
 - 580 Transport: demande/offre
- #600 À 690 = SERVICES DIVERS
- 610 Cours
 - 630 Divers
 - 650 Garderie
 - 670 Impôt
 - 690 Perdu/trouvé
- 700**
- 700 Vente de garage/Encan
 - 800 Service de rencontre
 - 900 Astrologie

100 AMEUBLEMENT

MOBILIER DE CUISINE en teck, comprenant table, 6 chaises et vaisselier. 655-9509.

MOBILIER de chambre 6 morceaux pour fille, comprenant le matelas, le couvre-lit, tenture et 2 lampes de chevet, prix à discuter. Après 18 hrs 655-1605.

MOBILIERS salon, chambre et cuisine comme neuf, tapis, tableaux (peinture), horloge, poids et haltères, machine à coudre, outils de jardin, etc... 655-7984.

UNITÉ murale «GERVAIS» noir et laiton, 4 sections demi-lune, \$650.00. 655-0188, 655-6739.

AMEUBLEMENT complet de salon, salle à manger, cuisine, salle familiale, chambre à coucher et bureau, aubaines 655-8705.

FOUR à micro-ondes, mobilier de cuisine et causeuse. 641-1822.

MEUBLE de grande qualité, tout est à vendre. 641-2958.

CHAISE rotin, table salon, lampe, rideaux, téléphone, table tournante Pioneer. 649-7401.

BUREAU DE TRAVAIL, avec 3 chaises. ENSEMBLE de cuisine comprenant: 1 table, 4 chaises. Le tout, en excellente condition. 655-7716.

LIT SUPERPOSÉ en bois pâle avec 2 tiroirs dans le lit du bas, vendu avec échelle, garde et matelas, aussi disponible bureau 6 tiroirs à l'état neuf, prix \$325.00 discutables, 449-0919, après 6 hrs.

MOBILIER de salle à manger (T.N.O.O.) en laque noire, importation d'Italie acheter chez DOMICIL, 1 table, 6 chaises, 1 buffet. Payé 4 567.00\$, facture à l'appui. Prix ferme demandé 2 000.00\$. 655-0188, 655-6739.

J'AI VENDU MA MAISON, J'AI PLUSIEURS MEUBLES DE HAUTE QUALITÉ À VENDRE.
641-1479
 EX.: Magnifique bibliothèque en chêne massif fait par ébéniste.

120 ARTICLES MÉNAGERS

RÉPARATION - ACHAT - VENTE, poêle, réfrigérateur, laveuse-sècheuse, lave-vaisselle, congélateur, air climatisé, etc. 656-9296.

CUISINIÈRE INGLISH amande, rond en fonte, comme neuf, \$450.00. 652-0719.

CONGÉLATEUR SERAS blanc, 21 pieds cubes, horizontal avec panier et séparations, comme neuf, \$325.00, 641-4144, après 6 hrs.

CUISINIÈRE BLANCHE, 24 pouces, 1 an d'usage, \$325.00, 655-4180.

120 ARTICLES MÉNAGERS

ASPIRATEUR ÉLECTROLUX, Filter Queen, avec balai motorisé, comme neuf.
670-5553

130 ARTICLES DE SPORT

SAC NEUF pour bâtons de golf, pour hommes, gris, \$75.00. 655-7692.

2 BICYCLETTES de garçon, 14 pouces, RAPIDO, \$30.00, l'autre 21 pouces de marque GRAND PRIX, 12 vitesses \$75.00. 655-6830.

BICYCLETTE tout-terrain 24 pouces, \$125.00. 655-4826.

BICYCLETTE (garçon) 12 vitesses junior, cadre 19 pouces, roues 24 pouces, freins et dérailleur Shimano, très bon état. \$70.00. 655-4955.

150 BOIS DE CHAUFFAGE

AUBAINE du printemps, bois franc mélangé 12 ou 16 pouces, 652-3081.

160 DIVERS À VENDRE

AMWAY pour des produits économiques ou un revenu supplémentaire. Pas de porte à porte, 652-2242, 449-0279.

NÉONS de BRONZAGE usagés pour particulier, prix à discuter, pied de loupes sur roulettes (esthétique) Demander Manon 649-0279.

PISCINE COLECO 24 pieds, 5 ans d'usage, parfaite condition. Équipement complet, deck et clôture de protection, prix: \$1,500.00. À contacter: G. Fournier 679-0530 poste 344, soir 514-797-2373.

CÈDRES pour haie de cèdres avec plantation, estimation gratuite, 649-0940.

ENSEMBLE de 3 lampes tiffany or et brun, laveuse à tapis et plancher électrolux, 3 brosse, jour 493-5573 soir et fin de semaine 449-1987.

PORTE usagée d'extérieur en aluminium brun. 34 x 81, double avec moustiquaire et ouverture à gauche. Prix à discuter 655-7692.

BAIN TOURBILLON thérapeutique «Spa» 4 personnes, marbre gris avec couvercle et filtreur, chauffe-eau compris, prix demandé: \$2,000.00. 655-3162.

SIROP d'érable pur directement du propriétaire, \$20.00/gallon avec vos bouteilles, 584-3174.

SAC de golf Wilson, 3 bols, 8 fers, droitier. Aubaine \$150.00. Stéréo Electrohome 1966, très propre, \$60.00. Bureau de travail en L avec chaise, \$100.00. 449-2299.

LAVEUSE-SÈCHEUSE à vendre, très bonne condition. \$350.00. 641-2141.

TONDEUSE à siège «SNAPPER» 1988, 6 forces, bac arrière, excellente condition, \$1,300.00. 583-6180.

SHAKLEE protéines-vitamines-minéraux-fibres. SHAKLEE naturellement. M. Lalancette 655-1067.

PISCINE 15 pieds hors-terre, une saison, équipement JACUZZI, garantie transférable. 655-8245.

160 DIVERS À VENDRE

BICYCLETTE BMX 41 pouces, \$35.00, tondeuse à gaz \$80.00, étagère métal 5 tablettes \$15.00. 449-3171.

LINGE garçon 0 à 6 ans, tricycle, bicyclette, sommier lit jumeau, siège d'auto de bébé et siège pour bicyclette. 649-2002 ou 655-9292.

FOYER CONIQUE incluant cheminée isolée. Parfaite condition, \$200.00. 649-3389.

PISCINE Dauphin, 24 pieds, mur, endommagé, filtre Jacuzzi en bon état. \$200.00 tel quel. 655-1154.

S.O.S. ENTRAIDE URGENT!

Ramassons de tout pour défavorisés: Urgent besoin de réfrigérateurs, mobilier de cuisine et de chambres.

641-2815

— Bassinette blanche arrondie avec tiroirs, marque MORIGEAU avec matelas, valeur \$400.00 pour \$250.00.
 — Bassinette blanche carrée avec matelas. \$50.00.
 — Table de patio ronde en résine blanche, \$50.00.
655-7545

165 MATÉRIAUX DE CONSTRUCTION

À BAS PRIX, 1 x 6 x 5: .59, plywood 1/2: 12.50, 5/8: 14.95, BOIS PRESSÉ, 5/8 imparfait: 3.24, mélamine 4' x 8': 1": 12.95, Plancher chêne: .79, Aspenite 7/16: 5.50, 5/8: 6.99, Black Joe: 2.99, Bois traité: 2 x 4 x 8: 1.95, 2 x 6 x 8: 2.95, 1 x 6 x 6: 1.08, 4 x 4 x 7: 4.35, Argent comptant. St-Hyacinthe 1-514-799-1970.

210 COMMERCES

STUDIO de bronzage à Varennes.
 Site idéal
652-6876 ou **652-9586.**

230 MAISONS

BOUCHERVILLE, Bungalow à vendre, pompe chaleur, foyer, 4 chambres, piscine hors terre. 641-0617.

BUNGALOW tout brique, fournaise électrique neuve, piscine de 2 ans, patio béton, aubaine près de \$95,000.00 faites une offre. 646-2010, 655-3713. André Gareau perma pro crt.

COTTAGE semi-détaché, tout brique, thermopompe, air climatisé, aubaine près de \$90,000.00, faites une offre 646-2010, 655-3713 André Gareau Perma-pro crt.

230 MAISONS

BOUCHERVILLE quartier Sabrevois, très belle maison, construction '74, entièrement briquée, sur coin de rue, grand terrain clôturé, 8777 pieds carrés, bien payé, haie de cèdre et arbres matures, garage, cabanon, piscine creusée, 18 x 36, climatisation centrale, (thermopompe), foyer, lave-vaisselle, aspirateur central, etc. Il faut voir, prix demandé \$189,000.00. Agent s'abstenir 655-3409.

BOUCHERVILLE, bungalow brisée, armoires mélamine, nouvelles fenêtres, foyer, piscine 24 pieds, sous-sol fini, pas d'agent. 655-7683.

BOUCHERVILLE: Bungalow 6-1/2, 2 salles de bains, 2 foyers, sous-sol fini, près de tous les services, face à un parc. \$158,000.00. 655-9000.

BOUCHERVILLE, cottage semi-détaché entièrement rénové, décoration professionnelle, halogène, rampes en verre trempé, plusieurs extra. Taux hypothécaire réduit. 655-5683.

VARENNES près école, parc, bibliothèque, bungalow 4 chambres, piscine creusée, taxe 1060.00\$, 760.00\$ dans 2 ans, 652-3289.

BOUCHERVILLE bungalow dans La Seigneurie, grand terrain, taxe basse, près des écoles, 449-5291.

BOUCHERVILLE, bungalow, 3 chambres, Jenn-Air, four encastré, broyeur, faut voir, 131 De Bresolles, prix révisé. 655-2812.

À QUI LA CHANCE, Beioell, joli split moderne, cathédral, 3 c.c. foyer, sous-sol fini, décoration superbe, plusieurs extra, beau terrain, idéal première maison, bon prix, cause de divorce, 464-6010.

BOUCHERVILLE, construction 88, 3 chambres, cuisine, salon et salle à manger, bain tourbillon, puit de lumières (3), garage, libre immédiatement, 147,500.00\$. 641-2958.

LUXUEUX cottage neuf tout brique de 8 pièces avec bain romain dans chambre des maîtres, sur un terrain de 22,000 p.c. À qui la chance? Prix: 164,900 \$. Ginette Tousignant, F.R.I. Tousignant, Auclair & Associés Inc., courtiers. 467-8777.

VARENNES, bungalow 34 x 45, au rez-de-chaussée, 3 grandes chambres, salle de lavage et couture, beaucoup de rangement, sous-sol fini, foyer, garage, terrain 59 x 100, taxe \$907.00. Possibilité de bachelior. 652-0524.

VENDEURS vous pouvez choisir de vendre vous-mêmes ou par l'entremise de Service M.L.S. De plus avec TÉLÉ-VIDÉO 2 millions de personnes visitent votre maison sans même vous déranger. Financement sur place à taux d'intérêt réduits. En plus un agent qui a vendu plus de 400 maisons dans Boucherville, c'est un service complet. Maintenant qu'est-ce qui vous retiens? Rémi Lépine depuis 1971 Imm. TÉLÉ-VIDÉO Ctr. 845-0068.

BOUCHERVILLE, hypothèque au complet 10-3/4%, réduit de \$5,000.00. jumellé, 4 chambres, garage, bien rénové, près de tout à pied. 641-2208.

VARENNES, cottage 1988, beaucoup d'extra inclus, 6,000 p.c. Mario Poirier 591-9832 UNI ctr.

AVEZ-VOUS des difficultés financières, vos créanciers vous harcèle, pré-saisi, pré-faillite, avis de 60 jours, 2ième hypothèque, vente rapide de propriété, consolidation de dettes, je peux vous aider, va au domicile, M. Lépine 646-6818.

BUNGALOW 75 impeccable, 4 chambres, décoration int. et ext. fait par professionnelle, piscine creusée équipée 16 x 40, sous-sol fini avec foyer avec entrée indépendante, pour information 641-0179 pas d'agent S.V.P.

ST-AMABLE: Bungalow 1986, de qualité supérieure, 30 x 40 en briques, avec garage 26 x 18, 2 c. à c., foyer central, système d'alarme, bain tourbillon, toit cathédral, nombreux extra. Prix demandé \$120,000. négociable, 649-7905.

230 MAISONS

BOUCHERVILLE
 Sans intermédiaire, montagnard 1972, 9 pièces, 3 c. à c., grandes pièces regroupant: séjour avec foyer, salle à manger et cuisine fonctionnelle. Garage et cabanon, grand terrain paysagé. 596. Capitaine-Bernier.
655-1536, 286-2236

ST-AMABLE, très grand bungalow tout brique, cuisine spacieuse et éclairée, 3 c.a.c., foyer de pierre, garage grande ouverture, terrain 100 x 150 cour fermée, piscine hors-terre, prix très intéressant, Claudette Bertrand Immeuble Bertrand courtier.
647-1414

BOUCHERVILLE
 Sans intermédiaire Cottage, 8 pièces, 3 c.à.c., rénové, climatisé, boisé, près fleuve, autobus, biblio., centre sportif, foyer, chauff. élec. 31, Guérin.
655-4720

BOUCHERVILLE, bungalow 5 chambres, garage, foyer, terrain 9321 p.c., hypothèque 12-1/4% jusqu'en '94. Inscrit à 128,000 \$. Lise Valade, Perma-Pro ctr.
646-2010

BOUCHERVILLE: Seigneurie, bungalow avec garage, foyer, s/sol fini, pisc. creusée, haies 8 pi., pas d'agent, \$144 900 disc.
641-1723

NOUVEAU développement. Vieux Varennes, vue sur le fleuve, construction 1989, 3 c.a.c., garage, sous-sol fini avec foyer, infrastructure incluse. 652-4122, \$144,000.00.

BOUCHERVILLE, modèle 1990, cottage 3 chambres, foyer, garage, patio 10x12 en bois traité, infrastructure payée à 100%, hypothèque 10-3/4% pour 3 ans, \$157,000.00.
jour 641-3705 soir 655-7522

BOUCHERVILLE BUNGALOW, 3 c. à c. et une au sous-sol, foyer Franklin, cuisine rénovée en chêne, terrain 8,600 p.c., hypothèque à 10-3/4%, taxes basses, sans intermédiaire.
641-1325

250 PROPRIÉTÉS À REVENU

STE-JULIE, luxueux triplex 88, idéal propriétaire occupant accepterait échange 249 000\$, 649-9053.

AUBAINE RIVE-SUD: Réduisez vos impôts en 1990. 4 unités de 2 c.c. avec foyer. Construction 1989. Revenus 25,500.00\$/an. Comptant \$15,000.00. Balance de vente à 8%. Invesco Ltée. M. Drapeau, bur.: 466-8765, rés.: 647-6721.

270 TENTES-ROULOTTES

TENTE-ROULOTTE Bonair 1984 1/2, modèle BA-700, 6 places, beaucoup d'extra, idéal pour 4 cylindres, 655-2169.

280 TERRAINS

PRÊT à construire, pour maison très luxueuse, sommet Trinité St-Bruno, 6,00\$ pied carré, 441-0918.

VERCHÈRES (2) terrains résidentiels avec tous les services. Prêt à bâtir, très beau secteur. 449-4839.

VARENNES
 11 721 p.c.
 Prêt à construire
 Rue Jacques Lussier
 \$3.15 p.c.
652-7910

300 AUTOMOBILES

HYUNDAI: achat, vente, meilleurs prix. Voyez Seray Auto, 447-8557, 658-4482.

ACHETONS, toutes marques d'autos et camions, 447-8557, 658-4482.

BUICK Skylark Ltd 1986, automatique, 4 portes, console au plancher, air climatisé, entièrement équipé, intérieur velour rouge, très propre, 7,400\$. Tél.: 641-3705 (jour), 655-7522 (soir).

ACHETONS camions et autos usagés 649-2043 demander Christian.

CORVETTE 1984, 2ième série, excellente condition, couleur «gold», 78,000 km, toute équipée, 19,000.00\$. négociable. 363-8096 ou 766-8246.

FORD MUSTANG LX, 1987, 45,000 km, sous garantie. 641-1822.

CHEVROLET CAPRICE 1981, très bonne condition, \$1,200.00. 449-2331.

À VENDRE boîte en fibre de verre pour camionnette 60 pouces x 76 pouces, \$450.00. 641-1376.

CAVALIER SC 85, 4 portes, automatique, excellente condition, très propre. 655-6445.

HONDA ACCORD 89, 2 portes, bas millage, air climatisé, automatique, possibilité de garantie prolongée. 449-0602.

300 AUTOMOBILES

SUZUKI Forsa 1988, 41,000 km, radio Blaupunkt AM/FM cassette, balance de garantie, très propre, \$5,500.00. 655-8273.

PONTIAC ACADIAN 1984, 3 portes, automatique, très propre, bonne condition. 641-2708.

VOLVO 1986, bas millage, 1 seul propriétaire, 655-4180.

OLDS CUTLASS Cruiser 1987, air, 4 cylindres, impeccable, 93,000 km, aubaine à \$9,000.00. Après 18h. 655-2305.

TOPAZ GS 84, auto., air, radio AM-FM, blanc 4 portes, très propre, \$3,500.00. 655-5505.

300 AUTOMOBILES

DATSUN 310 GX 1982, manuelle 5 vitesses, système de son valeur \$600.00, 118,000 km, blanche, int. bourgogne, mécanique A-1, 1 575.00\$, discutable, 655-8462.

DODGE COLT E 1986, Sedan, 110,000 km, \$2,800.00. À voir! Soir 449-3513.

S.O.S. ATTENTION, achetons autos, camions usagés ou pour pièces. Lave-Auto Bénard Enr. 649-6027 ou 922-1727.

LE BARON GTS 85, 82,000 km, 4 pneus d'hiver et été, air conditionné, très propre, \$4,950.00. 641-1886

300 AUTOMOBILES

PLYMOUTH 61, 4 portes, noir, automatique, mécanique A1, propre, \$2,500.00. CHEVROLET CELEBRITY 83, 4 portes, V6 automatique, beige, \$3,000.00. FORD ESCORT LX 89, 4 portes, blanche, toute équipée, 10,000 km, \$8,500.00. 649-6027 ou 922-1727.

TOYOTA 1987 (Van), 7 passagers, 43,000 km, comme neuf. Garantie 5 ans transférable. 583-6645

310 BATEAUX/CHALOUPES

À QUI LA CHANCE? Bateau de 20 pieds avec remorque 13,000.00\$ discutable. 583-5190.

320 CAMIONS

CAMION NISSAN 85 King Kab, modifier, 6 passagers, manuel, 5 vitesses, 649-2919, 525-0121.

340 MOTOCYCLETTES

SCOOTER Honda 1987 Elite, 449-4140.

400 BUREAUX

VARENNES, espace de bureau à partager \$350.00 par mois, chauffage et électricité inclus, 300 Ste-Anne, 652-5068.

BUREAU À LOUER
 Jusqu'à 2000 pieds carrés, subdivisions possibles, prix très compétitif.
641-1636

BUREAUX de 135 pi. ca. et 160 pi. ca., neuf décoré, électricité, climatisation et chauffage inclus avec service de fax, photocopieur et salle de conférence accessible. 1241 Gay-Lussac, Boucherville. Jean: 449-2489.

420 CHAMBRES

RETRAITÉ ou pré-retraité n.f. 652-5238 après 18 hres.

À BOUCHERVILLE, quartier résidentiel, près de toute commodités, 641-0821.

IDÉAL pour travailleur à contrat dans la région, salle de bains, accès à la cuisine, 652-3191.

CHAMBRE à louer, \$200.00/mois, tout compris avec accès à la maison, 655-5079.

430 FOYER POUR RETRAITÉS

ST-MARC: Famille d'accueil pour 9 personnes, services complet 24 hres, bord du Richelleu, prix 600\$ par mois. 584-2930.

435 ENTREPÔT/GARAGE

GARAGE ou entrepôt, 20' X 32', chauffé, isolé, porte 8' X 11.6', électricité. \$400.00/mois 922-3635

440 LOCAUX COMMERCIAUX

VARENNES, 292, Ste-Anne, local commercial, 450 p.c., chauffé, \$390.00. 652-7021.

LOCAL ST-AMABLE
 Idéal pour bureau, environ 1,900 pi.ca.
649-2342

440 LOCAUX COMMERCIAUX

VARENNES LOCAL COMMERCIAL
 2 bureaux, idéal pour dessinateur, professionnel, libre immédiatement, sur Marie-Victorin. 375\$/mois, chauffage inclus.
583-6659 652-6214

ESPACE COMMERCIAL À LOUER

2,700 p.c., disponible immédiatement, près des routes 132 et 20. 655-3531 S'adressez à M. Morin.

LOCAL À LOUER
 Jusqu'à 2000 pieds carrés, subdivisions possibles, prix très compétitif.
641-1636

450 LOGEMENTS

GRAND 4-1/2 luxueux, piscine extérieure, ménage refait à neuf, libre immédiatement. 449-5555

VERCHÈRES, grand 4-1/2, libre 1er juillet, \$400.00/mois. 583-5190 ou 583-3870.

CHOIX DE BUNGALOWS à louer avec ou sans garage, faites vite. André Gareau Perma-Pro ctr 646-2010, 655-3713.

À VERCHÈRES, libre immédiatement 5-1/2, isolé coin tranquille \$425.00. 583-5190.

BOUCHERVILLE: grand 5-1/2 éclairé, près commodités, électrique locataire, \$460.00. Mme Potvin 449-3093.

VERCHÈRES, 4-1/2, électrique locataire, entrée laveuse-sécheuse, stationnement, libre le 1er avril, \$355.00/mois, 583-6746.

BOUCHERVILLE, 4-1/2, système d'alarme, lave-vaisselle, puit de lumière, stationnement, verrière, 449-2618.

ST-AMABLE rue Paul, 4-1/2 dans duplex et quadruplex 649-3325 ou 649-4002.

450 LOGEMENTS

BOUCHERVILLE, 2-1/2 2ième étage, dans maison privée, entrée indépendante, très éclairé (5 fenêtres) pas d'entrée laveuse-sécheuse, pour non-fumeur, libre le 1er juillet, \$400.00 par mois, chauffage et électricité inclus. 641-2763.

VARENNES 5-1/2, bien situé, chauffé, éclairé, entrée laveuse-sécheuse, entrée lave-vaisselle si désirée. 652-6161.

VARENNES, grand 4-1/2, 5-1/2, chauffage électrique, tapis mur-à-mur, près services, libre 1er juillet, 652-9603.

VERCHÈRES, 3-1/2 sous-sol, 275.00\$ par mois, 583-3678.

ST-AMABLE, grand 4-1/2, construction neuve, planchers béton, entrée laveuse-sécheuse, lave-vaisselle, occupation 1er juillet. Tél.: 649-0342.

VARENNES, grand 4-1/2, planchers béton, portes-patio avant-arrière, cuisine mélamine blanche, parc arrière, stationnement privé. Mme Dussault 649-6600.

BOUCHERVILLE, appartement studio (1-1/2), balcon, stationnement inclus, \$325.00, \$375.00 par mois disponible immédiatement. 449-2344.

BOUCHERVILLE, 4-1/2, 781 Hélène-Boulé, coin Samuel de Champlain, près d'autobus, etc... Libre 1er juillet 449-0979, 467-7500.

FATIMA rue de l'église, 3-1/2 chauffé, premier étage porte patio, frais peinturé, 2 stationnements, libre le 1er juillet, 400\$. 679-9458.

BOUCHERVILLE grand 4-1/2 chauffé, eau chaude, près de centre d'achat, proximité autoroute 20, parqueterie, excellente condition, à voir 655-5839, 468-1573.

ST-AMABLE, 3-1/2, libre immédiatement, \$310.00/mois, 649-5978, 649-6495.

BOUCHERVILLE, 5-1/2 eau chaude, chauffé, place de stationnement près école et autobus, \$545.00 par mois, 641-3581 ou 655-6281.

BOUCHERVILLE, 4-1/2 moderne type condo, tapis, portes patio, cuisine mélamine, stationnement, 1er juillet \$540.00/\$585.00 mois, 449-2594.

BOUCHERVILLE, apt. chauffé, 5-1/2, 4-1/2, 3-1/2, près de tous les services. Tél.: 655-8370.

HAUT DE bungalow, \$500.00 par mois, Boucherville, 655-1241.

VARENNES 2 x 5-1/2, libre le 1er juillet, modernes avec bain romain, bien éclairés, \$550.00 et \$580.00/mois. 652-0623 ou 652-9563.

BOUCHERVILLE 4-1/2 Samuel de Champlain, libre immédiatement, 641-4861.

4-1/2, Ste-Julie, rue F.X. Garneau, près d'un centre d'achat, entrée laveuse-sécheuse, tapis m/m, \$430 - \$470./mois, 461-3673 répondeur.

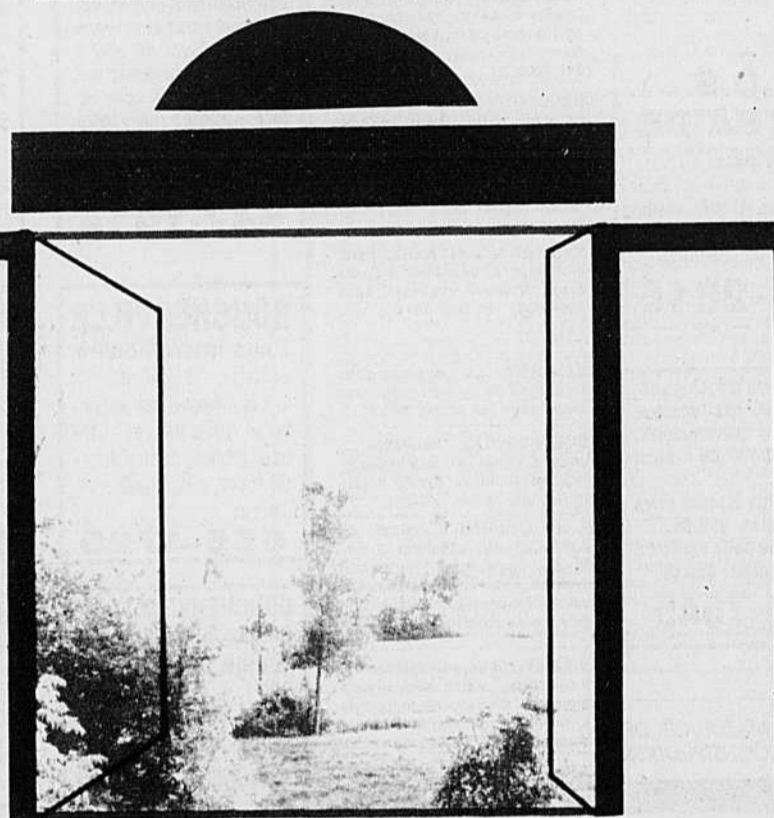

Gestion communautaire de Verchères

HAVRE DES BERGES

Une fenêtre sur le fleuve

PRÉ-RETRAITÉS ET RETRAITÉS,

À 55 ans, on réorganise un peu sa vie.

Mais quel type d'habitation nous conviendrait le mieux?

UN PROJET D'HABITATION RECHERCHÉ

- Situé à Verchères, en bordure du fleuve St-Laurent
- 24 unités disponibles 3 1/2 ou 4 1/2
- Stationnement extérieur individuel, avec prise de courant
- Système d'appel «Intercom»
- Salon de réception
- Aucun entretien extérieur
- Rachat garanti, à certaines conditions

Renseignez-vous sur le nouveau mode de financement Placement-Habitat

OCCUPATION: SEPTEMBRE 1990

Information et réservation **281-8717**

GESTION COMMUNAUTAIRE DE VERCHÈRES, ORGANISME SANS BUT LUCRATIF AFFILIÉ À LA CAISSE POPULAIRE DE VERCHÈRES
 PLACEMENT-HABITAT



FISSURE DE BÉTON SOUDÉE À L'EPOXY

MONSIEUR FISSURE
 LA SEULE SOLUTION
656-8356
 ■ DRAIN FRANÇAIS
 ■ EFFONDREMENT DE SOL
 ■ PERMIS R.E.C.Q.
 ■ MEMBRE A.P.C.H.O.
 5 SUCCURSALES POUR MIEUX VOUS SERVIR
 MONTRÉAL MÉTROPOLITAIN 951-4370
 RIVE-NORD LAURENTIDES-LAVAIL 954-0052
 QUÉBEC (418)622-0734
 HULL-GATINEAU (819)243-6403

450 LOGEMENTS

BOUCHERVILLE, grand 5-1/2, entrée laveuse-sécheuse, parqueterie, taxes et stationnement inclus, propriétaire sur les lieux, 655-6395 libre le 1er juillet ou avant.

4-1/2 semi sous-sol, 876 Fort St-Louis, 420.00\$ par mois, non chauffé, non éclairé, 655-3885.

LONGUEUIL (Fatima) grand 3-1/2, porte patio, stationnement privé, tapis, peinture, comptoir cuisine, stores verticaux, 1 an, \$350.00, 641-3257.

VARENNES 4-1/2 libre le 1er juillet, 449-4302 après 4 hrs.

BOUCHERVILLE 4-1/2 à louer, refait à neuf, 449-0211, 646-3200.

LOGEMENT à louer à Ste-Julie, 4-1/2 frais peint, situé sur le boul. des Hauts-Bois, poêle, réfrigérateur inclus \$415.00 par mois, libre le 1er juillet, 655-7580.

VARENNES 3-1/2 meublé, chauffage, taxes incluses, dans centre-ville, libre juillet, après 6 hrs, 652-9173.

VARENNES, sous-sol 3-1/2, chauffé, éclairé, poêle, réfrigérateur, laveuse-sécheuse fournis, libre immédiatement, \$365.00/mois. 652-3867.

BOUCHERVILLE, très grand 4-1/2, bas duplex, salle lavage, propre. Eau chaude, câble et stationnement fournis, idéal pour couple tranquille. \$450.00. 449-0564.

STE-JULIE

Domaine des hauts-bois, 3-1/2 et 4-1/2 incluant tous les frais. Vous cherchez la propriété, un site avec emménagement privé, piscine, système de sécurité, ascenseur, installation laveuse-sécheuse, lave-vaisselle, tapis ou parquetterie? C'est le bel horizon qu'il vous faut. Locataires choisis seulement. **649-1643**

VARENNES

4-1/2, chauffé, éclairé, avec stationnement, entrée laveuse, sècheuse, libre immédiatement. **652-3153**

2 MOIS GRATUIT

Boucherville grands 3-1/2 - 4-1/2 frais peint, insonorisé, ascenseur, piscine, garage intérieur, entrée laveuse-sécheuse, poêle et réfrigérateur. **449-5555/449-9999**

BOUCHERVILLE

Endroit paisible, près du fleuve. Idéal pour gens aimant la tranquillité. 2-1/2, 3-1/2, 4-1/2 - \$450, \$557, \$620. Edifice béton, chauffé, électricité, taxes, poêle, réfrigérateur, stationnement, ascenseur inclus. Près parc, centre d'achats et clinique médicale. **30 MONTARVILLE #108 655-4822 737-2268**

BOUCHERVILLE

5-1/2 Luxueux, près polyvalente et rue Victor Bourgeau, 2 stationnements. **N.B. Information 449-4331**

450 LOGEMENTS

VARENNES, grand 4-1/2 récent, 21 L'Aqueduc, juillet, insonorisé, 2 portes patio, parc de verdure, \$470.00 par mois, 652-0579, 652-9574.

BOUCHERVILLE, 1 mois gratuit pour bail 2 ans, secteur de prestige, 900 Hélène-Boulé, 3-1/2, 4-1/2, 5-1/2, environnement idéal. VISITE LIBRE sam. et dim. de 13h à 16h. Pour tout autres renseignements ou rendez-vous 449-2314, 646-5364.

460 MAISONS

CONDOS À LOUER Boucherville, condo 4-1/2 stationnement intérieur, piscine 449-5555.

COTTAGE attaché avec garage et piscine. Boucherville, secteur de choix, près des services. 641-4834.

CONDO de luxe, vue direct sur le fleuve, site unique, \$1,300.00 par mois tout inclus, 226 Ste-Anne à Varennes 652-5068.

BOUCHERVILLE, bungalow 3 c. à c., foyer au salon, salle de séjour, garage, \$800.00/mois ou avec option d'achat. 641-2708.

MAISON 255 Pierre Larivée, 3 c.c., 2 salles de bains, foyer, sous-sol fini. Arbres fruitiers, cabanon, \$800.00, premier juillet. **655-9961**

480 ROULOTTES

ROULOTTE BONNAIR 88, 33 pieds, porte-patio, auvent de 30 pieds, antenne de télévision, après 6h. 652-4169.

520 EMPLOYÉ(ES) DEMANDÉ(ES)

FEMME au foyer ou au travail, si vous désirez un second revenu plaisant et payant, composez le 442-0662.

FEMMES demandées à temps partiel pour compagnie de ménage. 652-6710.

ÉTUDIANT(ES) veux-tu gagner de l'argent? Vend des tablettes de chocolat c'est payant, rien à déboursier, je livre chez-toi. Communique avec moi France 441-2693.

RECHERCHONS aide cuisinier(e) travail à temps plein à Boucherville de jours et de soirs, du lundi au vendredi 679-3040 ou 655-3324 demandez M. Claude ou Mme Johanne.

520 EMPLOYÉ(ES) DEMANDÉ(ES)

VENDEUSE demandée à Boucherville à temps partiel, de préférence avec expérience. **449-1997**

DAME DE COMPAGNIE, 20 ans et plus, pour adolescente légèrement déficiente, activités dirigées, 2 jours semaine, 15 à 22 h., références demandées. 649-4147 entre 9h et 20h.

CUISINIER(E) d'expérience demandé(e). Temps plein du lundi au vendredi de soir, demander Mme Jolicoeur 465-7220.

PARTEZ votre propre commerce, acheter lingerie féminine au prix de la manufacture, revendre avec gros profit. **1-514-648-7928**

RECHERCHE réceptionniste pour Centre laser santé, horaire flexible, temps partiel, occasionnel. S'adressez au: **679-6113**

ESTHÉTICIENNE demandée à St-Amable, salaire à discuter. Demander Manon **649-0279**

540 ON DEMANDE

ACHETONS réfrigérateurs, poêles, lessiveuses, 652-2758.

J'ACHÈTE: antiquités de tous genres: meubles, vaisselles, court-pointes, catalogue, damier, canards de bois, etc... 583-6759.

U. DE M. RECHERCHE étudiante pour partager 3-1/2 chauffé, situé face au Cepsum. \$220.00/mois, téléphone et électricité non inclus. Libre 1er juillet. 655-6857. 341-7854.

ACHÈTERAIT ARB et ACCESSOIRES en bonne condition, tél.: 583-6645.

560 SERVICES OFFERTS

PEINTURE intérieure et extérieure, réparation de plâtre, lavage de murs, plafonds et vitres, service garanti, estimation gratuite. Claude Neveu 641-0617, le jour.

560 SERVICES OFFERTS

RÉPARATION à domicile de toutes marques de poêle, lessiveuses automatiques et sècheuses, plusieurs années d'expérience, travail garanti, 674-9119, Yvon Boutin.

MENUISERIE générale, finition sous-sol, salle de bains, céramique, ouvrage garanti. Estimation gratuite, 442-1893.

CALFEUTRAGE: résidentiel et commercial, porte patio, fenêtres et salles de bains, tél.: 652-3340.

PLÂTRE et stucco décoratif, plusieurs modèles disponibles, salle de jeux, passages ou salons intérieurs ou extérieurs. Estimation gratuite, 655-7128.

ENTRETIEN G.L. entretien ménage, résidentiel et commercial, lavage de vitres, grand ménage, pause de papier peint, peinture extérieure et intérieure, estimation gratuite. Ghislaine 649-5400.

ATTENTION FUTURS MARIÉS, Voiture ancienne à louer 652-7402.

RÉPARATION de brique et pierre, cheminée, trottoir en ciment ou en pierre, pastrage, réparation de ciment. 649-2043.

PEINTURE C.D. Intérieure, extérieure. Propre, pas cher. 449-2858, 635-1444.

FEMME de ménage avec bonne référence disponible, le mardi 468-0527.

TIREUR DE JOINTS, PLÂTRIER, réparations. Estimation gratuite, appelez après 17h. 652-7398.

PEINTURE RÉNOVATION DÉCORATION 10 ans d'expérience Estimation gratuite **678-7542**

TIRAGE DE JOINTS Pose de gyproc Plâtre et stucco Réparations Estimation gratuite Michel Laflamme **655-7449**

ÉBÉNISTERIE RIVERAINE Enr. Décapage, réparation finition de meubles Résidentiel et commercial **652-2227**

ACHETONS AUTO POUR FERRAILLE Payons comptant, remorquage gratuit. GARAGE CHARLES BOSSÉ LTÉE **655-6773 655-4296**

RÉPARATION DE TOUT GENRE Briques, solage, fissures, plastrage, trottoirs, cheminées de briques, façades de briques et pierres, etc... **584-3276**

560 SERVICES OFFERTS

SOS Mimi Moppe Petit et grand ménage. Peinture intérieure, extérieure, tapisserie, réparation de plâtre, joints. Pause gyproc. Lavage de vitres. Service 24h. Mimi et Serge **749-6105, 449-4453**

SPÉCIAL DE PRINTEMPS Lavage de mur, plafond, vitres, tapis, divan, peinture, 35 ans d'expérience. **491-2362**

ATTENTION SPÉCIALE AUX MARIÉS Musique de tout genre, filmez votre réception **491-2362**

COMPTABILITE • Tenue de livres • Service de paie • Remises aux gouvernements Pour particuliers, entrepreneurs et commerçants 15 ans d'expérience ARLENE MACKLIN **655-3668 S IMPOT S**

ENTREPRENEUR peintre & tapissier **MARCEL BÉGIN** Travail propre & soigné **649-5714**

Entretien général, lavage de vitres. Ménage régulier ou grand ménage et beaucoup plus. Multi-Plus. **641-0616**

Ouvrage général, pose de poteaux de corde à linge et corde. Réparation et entretien de clôture. Peinture, teinture. Pose de protection d'asphalte, chapeau de cheminée et beaucoup de petit travaux sur demande. Multi-Plus **641-0616**

Entretien de pelouse, coupe de gazon, raquelage, déchaumage, engrais. Taille d'arbres, d'arbustes et haies. Multi-Plus **641-0616**

560 SERVICES OFFERTS

ARMOIRES bois, mélamine, stratifié, rénovation cuisine et salle de bain, peinture, céramique, menuiserie générale, décoration, aménagement, porte et fenêtre. Estimation gratuite, bon prix. **M. Desloges 641-3893**

PEINTURE IDÉALE Pour peinture intérieure à la perfection, à des prix tout à fait raisonnable. Estimation gratuite. **F. GAGNON: 649-0191**

TECHNICIEN spécialisé en coupe de pelouse, haies, aération, déchaumage, jardin (mote-bêcheuse), fertilisation de pelouse (organique, herbicide, insecticide). Les Services d'entretien P. Rolland de Boucherville. **655-1607**

PAYSAGISTE S.F. Pose de tourbe, haie de cèdres, nivelage de terrain, rocaille, trottoir, muraille de pierre, réparation de ciment, plastrage, garantie 100%, estimation gratuite. **649-2043, 922-2645**

MÉNAGE LAVAGE DE VITRES LAVAGE DE TAPIS Spécial grand ménage Entretien d'édifice **655-0640 652-2648** Les entretiens Pro-Net ouvrage garanti - Estimation gratuite

SPÉCIALISTE petit et moyen déménagement, assurance complète, boîte (25 première gratuite) et entreposage. Service personnalisé et fiable. **441-2562**

TRANSPORT: DEMANDE OFFRE **580** TRANSPORT disponible de Varennes au metro Longueuil, 652-6009 après 18 hrs (Gilles).

610 COURS

COURS privés de français élémentaire, secondaire et adulte, diction, grammaire, etc. Permis d'enseigner, tél.: 655-8281.

630 DIVERS REMERCIEMENT au Sacré-Coeur, L.D.

650 GARDERIE

LA GARDERIE LES JOYEUX TROUBADOURS ouvre dès le 3 mai 1990, une halte garderie à Boucherville, jeudi et vendredi de 17h à 22h. Samedi de 8h30 à 17h30. 449-1991.

GARDERAIT enfants 18 mois et plus, très bons soins, \$65.00 semaine, rue Quevillon, 652-6765.

FAITES garder vos enfants en toute sécurité chez-moi, éducation, jeu 449-4223, secteur de Brassolettes.

GARDIENNE expérimentée 0 à 6 mois, fin de semaine seulement après 18 hrs 652-5238.

MAMAN de 2 enfants désirerait s'occuper de vos petits, de 2-1/2 ans et plus. Bonne alimentation, 641-2814.

MÈRE gardienne cherche enfants avec très bonne références, tout près de l'école La Roseraie, garderait avant l'école, pour dîner, après l'école, à la journée ou pour l'été. Bon prix, 652-4508.

DAME fiable demandée, si possible non-fumeuse pour garder un garçon de 5-1/2 ans et une fille de 1-1/2 an, 2 à 4 jours semaine pour horaire de 9 à 13 hrs, 641-0500.

GARDERAIT chez-moi enfants 2 à 5 ans, 449-1639.

RECHERCHE dame fiable de 30 ans et plus pour garder chez-moi deux filles de 1 et 3 ans, 5 jours semaine, de 6h30 à 15h15 avec reçu, rue Thomas Chapais, Boucherville, Manon téléphone 449-3089.

DAME responsable demandée, 5 jours semaine, 2 enfants 4 et 6 ans, communiquer après 18 hrs, 655-6635.

GARDERIE en milieu familiale, 2 à 5 ans, reçu d'impôt, quelques places disponibles. **655-9964**

COUPLE recherche personne responsable pour prendre soin bébé 4 mois à la maison et faire léger travaux ménager, références demandées, bonne rémunération, très bonne condition de travail, non-fumeur de préférence. Verchères **583-3788**

670 IMPÔT

5ième ANNÉE à votre services pour vos impôt confidentiel. **R. DAGENAI 655-8654**

800 SERVICE DE RENCONTRE

AFFINITÉS — AFFINITY, sérieuse, confidentielle, rencontre durable quelque soit votre âge, selon vos goûts et personnalités, consultation personnalisée à votre domicile. 923-0522 Brossard.



**COURS DE MUSIQUE
À DOMICILE**
PIANO
ORGUE ET CLAVIER
766-3872

**À BAS PRIX
APPELEZ**
Pierre Déménagement en tout
temps. Bien-Être accepté. Esti-
mation gratuite. Aussi boîtes dis-
ponibles.
937-9491

**PLANCHER
MARINEAU**
Sablage et finition, au choix.
35 ans d'expérience. Ouvrage
garanti.
678-0169

**TECHNICIENNE
DIPLOMÉE**
en pose d'ongles
résine et sole.
641-3584



Remerciements au Sacré-
Coeur pour faveurs obtenues.
Que le Sacré-Coeur de
Jésus soit loué, adoré et glo-
rifié, à travers le monde pour
les siècles. Amen.

Dites cette prière 6 fois par
jour pendant 9 jours et vos
prières seront exaucées
même si cela semble impos-
sible. N'oubliez pas de
remercier le Sacré-Coeur
avec promesse de publica-
tion, quand la faveur sera
obtenue.

A.L.

CAMION LAGÛE INC.
DISTRIBUTEUR DES
CAMIONS INTERNATIONAL
RECHERCHE:
**RESPONSABLE AUX COMPTES PAYABLES ET
RECEVABLES - COLLECTION**

Nous recherchons une personne dynami-
que, travaillante, autonome, facile d'entre-
gent. Cette personne doit pouvoir compren-
dre et parler l'anglais. Expérience pertinente
nécessaire surtout dans le domaine de la
collection.

Communiquez avec Cécile au:
655-6940
1410 MONTARVILLE, BOUCHERVILLE

**OFFRE D'EMPLOI
MUNICIPALITÉ DE
ST-AMABLE**

**INSTRUCTEUR - SURVEILLANT
DE TENNIS EXTÉRIEUR**

- Capacité de donner des cours aux enfants et aux adultes
- Bonne connaissance des règlements de tennis.

Salaire et horaire de travail à définir ultérieurement.
Envoyer votre curriculum vitae avant le 4 mai 1990 à:

Mme Liette Couture
Municipalité de Saint-Amable
616 rue de l'Église
Saint-Amable, Qué.
J0L 1N0

METRO
AU GOÛT D'AUJOURD'HUI

**BOUCHER À TEMPS PLEIN
CAISSIÈRES
À TEMPS PARTIEL
DISPONIBLES EN TOUT TEMPS.**

**SE PRÉSENTER:
MÉTRO VARENNES INC.
59, DE L'AQUEDUC
VARENNES**

P.S.: Apporter photo

**SECRÉTAIRE-RÉCEPTIONNISTE
BILINGUE**
POUR COMPAGNIE SITUÉE À BOUCHERVILLE

Expérience requise, connaissance pratique
de la dactylo, pour entrée de données sur
ordinateur.

Si intéressé, communiquez avec Francine
pour rendez-vous au:
641-3406

Rocheleau, Beaudry, Labranche,
comptables agréés

Notre cabinet, un jeune bureau dynamique
de la Rive-Sud de Montréal, est à la recher-
che de personnes dans le but de combler
un poste de responsable de dossiers en
vérification. Notre clientèle se compose de
différentes entreprises oeuvrant dans les
différents secteurs de l'économie. Les candi-
dats doivent posséder une expérience
pertinente de deux à trois ans dans un
bureau d'experts-comptables. Le salaire et
les avantages que nous offrons sont con-
currentiels. Veuillez faire parvenir votre cur-
riculum vitae en toute confiance à:

DANIEL ROCHELEAU, C.A.
196, Alfred-Laliberté, Boucherville
(Québec) J4B 1B9

**COMMIS À LA COLLECTION
2 JOURS / SEMAINE**

Notre entreprise est à la recherche
d'une personne à mi-temps pour notre
département de crédit. Cette personne
doit être bilingue et posséder une expé-
rience suffisante et pertinente au recou-
vrement des comptes clients.

Le poste est permanent et les person-
nes intéressées doivent prendre contact
comme suit:

Appeler Daniel Grisé à 641-3516
ou envoyer votre C.V. à:

DENSIGRAPHIX KOPY Inc.
a/s Daniel Grisé
220 Boul. Industriel
Boucherville, J4B 2X4

**Courtier d'assurance recherche un(e)
SOUSCRIPTEUR(TRICE) BILINGUE**

possédant expérience d'au moins 3 ans en
assurance automobile, résidentiel. Connaiss-
sance du système Real Time serait un atout.
Cette personne se joindra à notre service
assurance des particuliers comme pré-
posé(e) à la clientèle.

OFFRONS: salaire et avantages sociaux
intéressants.

Veuillez contacter:
Madame Lise Mailloux du bureau de
O. RENÉ GRAVEL & CIE inc.
670-9000

**Les maisons
Claude
Bouchard**

**COORDONNATRICE
AUX VENTES**

- 1- Connaissance du milieu de l'habitation (mai-
sons neuves)
- 2- Expérience de travail auprès des représen-
tants des ventes
- 3- Secrétariat général incluant traitement de
texte
- 4- Expérience de travail de 3 à 5 ans
- 5- Autonome et responsable

Personne intéressée s'adresser à:

**Serge Landreville, vice-président
Vente et marketing**
655-6267

**POSTES
PERMANENTS
RIVE-SUD**

Les services
de placement
**FRANCINE
ST-ONGE
INC**

Les postes suivants requièrent le BILINGUISME, une
excellente GRAMMAIRE française & anglaise et l'expé-
rience sur WORDPERFECT 5.0.

• Secrétaire au ventes Multinationale	25,000\$
• Secrétaire-réceptionniste Gestion Immobilière	22,000\$
• Secrétaire au marketing Ingénierie	24,000\$
• Secrétaire V.P. finances Multinationale	26,000\$
• Secrétaire junior Domaine financier	21,000\$

Prière de contacter Francine St-Onge ou
Monique Turgeon
466-8615
COMPLEXE ST-LAMBERT

**Ville de
Varenes**

Nous sommes présentement à la recherche d'un(e)
TECHNICIEN(NE) EN INFORMATION
(remplacement d'un congé de maternité
d'une durée minimale de 5 mois)

afin d'assurer le maintien des relations publiques
à la Direction générale et au Cabinet du Maire.

FONCTIONS PRINCIPALES:

- Coordonner les activités de communication
- Rédiger les communiqués de presse
- Organiser les conférences et réceptions
- Diffuser l'information aux citoyens
- Assurer le suivi des activités du Cabinet du Maire

QUALIFICATIONS REQUISES:

- D.E.C. en techniques des communications, option
art et technologie des médias ou dans toute autre
discipline connexe
- Expérience en relations publiques, marketing,
publicité, communications, etc...
- Connaissance du secrétariat de direction
- Excellente connaissance du français
- Habilités en relations interpersonnelles
- Initiative et autonomie

Les curriculum vitae devront être acheminés avant
le 14 mai 1990 à l'attention de:

Micheline Bélisle
Responsable des Ressources Humaines
Ville de Varenes
175, rue Sainte-Anne,
C.P. 5000
Varenes, Québec, J3X 1T5

**PRÉ-
MATERNELLE**

Pour les enfants de 2 à 5 ans, demi-journée,
septembre à juin. Inscription immédiate.

Info: **GARDERIE MIMI PINSON INC.**
652-6869

Important concessionnaire
automobile de la Rive-Sud de Montréal
est à la recherche de

**MÉCANICIEN
3e classe
MÉCANICIEN
Apprenti**

- Expérience nécessaire
- Connaissance du produit Ford un atout.
- Salaire et avantages sociaux intéressants.

Communiquez avec **MICHEL FAILLE**
671-6115

BRAULT MERCURY LINCOLN

AUTOMOBILES PIERRE BRAULT LTÉE
142, boulevard Taschereau, Greenfield Park, Qc J4V 2H2

**Hôpital
Saint-Lambert**

Centre hospitalier de soin de longue durée de 122 lits, doté d'un hôpital de jour, d'un service externe et d'une unité de réadaptation, dispensant des soins et des services à une clientèle de personnes âgées et d'adultes handicapés, recherche:

ERGOTHÉRAPEUTE

- Remplacement d'un congé de maternité à trois (3) jours/semaine (20 semaines). Possibilité de prolongation du congé portant la durée maximale du remplacement à deux ans et demi.

EXIGENCES

- Membre en règle de la Corporation des ergothérapeutes du Québec.
- Une expérience pertinente acquise auprès d'une clientèle de personnes âgées et d'adultes handicapés constituerait un atout.
- Aptitudes à travailler en équipe multidisciplinaire.
- Intérêt à travailler auprès du type de clientèle que nous desservons.

Les personnes intéressées devront faire parvenir leur curriculum vitae avant 16h00 le 12 mai 1990 au:

Service des ressources humaines
HÔPITAL SAINT-LAMBERT
831, rue Notre-Dame
SAINT-LAMBERT
J4R 1S1
Tél.: 672-3320, poste 157

PROMOTION

Peinture et ménage fait

670-5005

ST-LAMBERT

Villa du golf

3-1/2, 4-1/2, 5-1/2 Libre juillet
éclairé, chauffé, poêle, réfrigérateur,
air climatisé, stationnement extérieur,
garage, piscine, sauna.

670-5005
671-0037

ST-LAMBERT

Le Villeroy

3-1/2, 4-1/2, 5-1/2 Libre juillet
Chauffé, éclairé, eau chaude, taxe
d'eau, piscine extérieur, sauna, poêle,
réfrigérateur, lave-vaisselle, stationne-
ment extérieur et garage.

670-5005
672-1267

BOUCHERVILLE

4-1/2 Libre immédiatement

1-1/2 — 3-1/2 — 4-1/2 Libre juillet

Immeuble béton, chauffé, éclairé, eau chaude, poêle, réfrige-
rateur, lave-vaisselle, stores verticaux, stationnement extérieur
fourni, buanderie, ascenseur, intercom et garage.

670-5005
449-1373

La Place de la Fondue

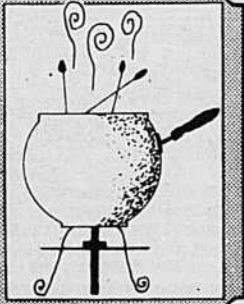

DU JEUDI AU DIMANCHE

SPÉCIAL POUR 2

- 2 apéritifs maison
- Salade verte ou César
- Fondue au fromage ou Potage
- Fondue chinoise ou bourguignonne
- Fondue au chocolat
- 1 litre de blanc ou rouge

2 cafés espagnols

Repas spécial pour
enfants de moins de 8 ans **2.99\$**

59.95\$

SITUÉ AU 2^e ÉTAGE DU RESTAURANT

Place de l'Artisan

191 boul. Mortagne, Boucherville
655-6820 ou 655-1117

La Savate

Restaurant des gourmets

POUR RÉSERVATION
449-5005
CHEF EXÉCUTIF
ARMAND MAMANE

- TABLE D'HÔTE -

Entrées: Crêpe au crabe; Potage du jour; Fettucini Alfredo; Bouchées aux escar-
gots; Coeurs d'artichauts et asperges.

Principal:

Timbale de crevettes au vin blanc.....	23.00\$
Rognons de veau à la moutarde.....	19.95\$
Médallions de veau aux chanterelles.....	23.95\$
Filet doré poché sauce nantua.....	24.95\$
Lapin à la moutarde.....	24.95\$
Tournedos de bison grand veneur.....	24.95\$
Tournedos Rossini.....	25.95\$
Entrecôte au poivre vert flambé.....	26.95\$
Caribou du Québec aux Cèpes.....	25.95\$
Carré d'agneau aux arômes de Provence.....	29.95\$
Faisan à la regence.....	28.00\$
Surf & Turf ou Scampies grillées.....	29.95\$
Châteaubriand bouquetière (pour deux).....	52.00\$

Inclus le café et dessert

Dîner d'hommes et femmes
d'affaires à partir de **9.95\$**

Salle de réceptions
Mini-Congrès

CUISINE FRANÇAISE
GIBIER • BISON
• CARIBOU DU QUÉBEC

HEURES D'OUVERTURE:
Lundi au vendredi: 11h00 à 23h00
Samedi: 17h00 à 23h00
FERMÉ LE DIMANCHE

1161, boulevard MARIE-VICTORIN, BOUCHERVILLE

AVIS AVIS

J'ai l'intention de vendre ma **GROSSE CAN-
TINE DE RÉCEPTION**, très propre et très
bien équipée, génératrice comprise. Chance
exceptionnelle de vous partir en affaires.
Prix demandé sur **RENDEZ-VOUS** seulement
MARCEL CUSSON, 564 Rg Beauce,
Calixa-Lavallée
Cté Verchères **583-6591**

CHAISES TRESSÉES OU CANNÉES (ROTIN)

Réparation des sièges faits de:
Corde, babiche, foin de mer, cuir aussi, siè-
ges faits de cannage (rotin ou paille).

L'artisan Chaisier
583-6220

ENCAN DIMANCHE LE 6 MAI à MIDI au numéro
564 rang **BEAUCE** à **CALIXA LAVALLÉE**, près
du terrain d'exposition. **SERA VENDU MATÉ-
RIEL** d'entretien, tel tube de mono à joint, plas-
tic en chaudière, broche à forme, crampe à char-
pente etc., etc. Lot de vaisselle et bibelots,
balance des bijoux du 28 avril s'il y a lieu, lot de
matériel à draperie et rideaux état neuf, douillet-
tes, draperies de porte de patio, rogne de salon
11' x 9'8", 7' x 9'5", escabots, 6 panneaux
acoustic 4 x 8' à l'épreuve du feu, six belles
tables rondes 30" de diamètre pied central en
bois, chaises berçantes en bois et autres (anti-
que), T.V. couleur Toshiba, système de son, lot
de calculatrices, lot de machines à écrire IBM,
OLIVETTI et 231 avec enregistreur à disquettes,
et 111 **TEKNE 3 QUANTITÉ** non listée.
À vendre hors encan et sur appel, lot de poêles,
frigidaires, laveuses, sècheuses, congélateur,
laveuse à vaisselle, le tout en parfaite condition.

MARCEL CUSSON ENCANTEUR 583-6591
564 rang Beauce, Calixa-Lavallée

PENSEZ que le meilleur moyen de liquider c'est
par encan. Réservez votre date dès aujourd'hui,
tout se vend le même jour.

MONTREAL TRUST



**POUR VENDRE OU
POUR ACHETER**
Rés.: **449-5224**
Bur.: **449-4499**

THÉRÈSE CHARTRAND
Agent immobilier

MONTREAL TRUST



DENISE BLAIS
Agent immobilier

1000 boul. de Montarville
Boucherville
Bur.: **449-4499**
Rés.: **655-4688**

MONTREAL TRUST COURTIER IMMOBILIER

STE-JULIE:
922-2000

**Recherche
Evaluation
Vente/achat
Extra-service**



RÉS. **649-7082**
BOUCHERVILLE: **449-4499**

**ANDRÉ
CHARBONNEAU**

**MEILLEUR AGENT VENDEUR EN FEVRIER
ET INSCRIPTEUR EN MARS 1990**
DE STE-JULIE / BOUCHERVILLE



**1 - BUNGALOW 88, 2 - SPLIT 87 spacieux à
L'AUBAINE À STE-JULIE, 3 Ste-Julie, 2 + 1 chambres,
chambres, bain podium, 2 garage, 2 patios, piscine H.T.
lavabos, canalisation d'air 21' neuve, portes françaises,
chaud, inst. four, alarme et pavé uni, garage.
aspirateur, garage.**

MONTREAL TRUST



COURTIER
IMMOBILIER

1000, boul. De Montarville Boucherville 449-4499 922-2000 Chez nous, vous serez vite chez vous
Boucherville Sainte-Julie



GAGNEZ UN WEEK-END À L'AUBERGE MEMPHRE MAGOG... (VALEUR APPROXIMATIVE 400\$)

Pour célébrer leur 1er anniversaire, les agents du **MONTREAL TRUST BOUCHER-
VILLE/STE-JULIE** vous offrent la chance de gagner une fin de semaine pour 2 personnes
à **L'AUBERGE MEMPHRE MAGOG**, (l'auberge que l'on apprécie).
Pour avoir la chance de gagner, vous n'avez qu'à remplir le coupon de participation ci-joint.

COUPON DE PARTICIPATION

Le séjour comprend:
2 nuits, chambre luxueuse, bain tourbillon
2 petits déjeuners (par personne)
2 soupers (par personne)

Les gagnants doivent réserver à l'avance
et auront jusqu'au 31 décembre 1990
pour se prévaloir de leur prix.

N.B.: Aucune disponibilité de séjour,
entre le 13 juillet et le 20 août 1990.

NOM:

ADRESSE:

VILLE:

CODE POSTAL: TÉL.:

RÈGLEMENTS:

1- CONDITIONS: Être âgé de 18 ans et plus, être résidant de
la Rive-Sud et compléter le coupon de participation qui apparaît
dans le journal La Seigneurie (fac similé accepté).

2- DÉPOSER LE COUPON. Vous devez déposer votre coupon
de participation dans la boîte prévue à cet effet au bureau du
MONTREAL TRUST au 1000 Boul. de Montarville à Boucher-
ville, ou nous le faire parvenir par la poste (1 seul coupon par
enveloppe sera accepté).

3- DATE ET HEURE DU TIRAGE: 1er tirage le lundi 4 juin 1990
à 19h. 2e tirage le lundi 2 juillet 1990 à 19h. 3e tirage le lundi
6 août 1990 à 19h. 4e tirage le mardi 4 septembre 1990 à 19h.

4- ENDROIT DU TIRAGE: Les tirages se feront à nos bureaux
du **MONTREAL TRUST** situés au 1000 boul. de Montarville à Boucher-
ville. Vous êtes les bienvenus.

5- DATE ET HEURE LIMITE DE PARTICIPATION: Les coupons
devront être reçus au plus tard à 15h, le 4 juin pour le 1er tirage;
le 2 juillet pour le 2e tirage; le 6 août pour le troisième tirage;
le 4 septembre pour le 4e tirage.
6- Les noms des gagnants seront annoncés dans la Seigneurie
du: 10 juin pour le 1er tirage; 8 juillet pour le 2e tirage; 12 août
pour le 3e tirage; 9 septembre pour le 4e tirage.
7- Les gagnants devront réclamer leur prix à nos bureaux du
MONTREAL TRUST situé au 1000 Boul. de Montarville à Boucherville
dans un délai maximum de 15 jours après le tirage.
8- Tous les employés du **MONTREAL TRUST** et les gens qui sont domi-
ciliés à la même adresse que ceux-ci sont exclus.
9- Un litige quand à la conduite et l'attribution d'un prix de ce
concours publicitaire peut être soumis à la Régie des Loteries
et Courses du Québec.



MONTREAL TRUST



COURTIER
IMMOBILIER

1000, boul. De Montarville Boucherville 449-4499 Boucherville 922-2000 Sainte-Julie *Chez nous, vous serez vite chez vous*

VOS AGENTS EN DEVOIR

Samedi le 28 avril Dimanche le 29 avril



André Charbonneau André Léonard

Samedi le 5 mai Dimanche le 6 mai



Thérèse Chartrand Nicole Désilets

**BIENVENUE À
NOS VISITES LIBRES
DIMANCHE LE
29 AVRIL DE
14H À 16H**

VISITE LIBRE
AU 200 MARIE-CURIE



STE-JULIE: Split construction supérieur, 2 c.a.c., plusieurs extra, armoires mélamine, vue super sur la montagne.
DIANE TURMEL 922-2000 / 649-5521

VISITE LIBRE
AU 885 ALBERT-LOZEAU



STE-JULIE: Bungalow entrée split, 3 chambres, situé près des écoles, beau secteur neuf.
FRANCINE BERNIER 449-4499 / 641-0184

VISITE LIBRE
AU 755 LIONEL-GROULX



STE-JULIE: Bungalow split, aire ouverte, 4 c.a.c., décoration sobre, clôturé, base de foyer, propriété impeccable.
ESTELLE PRÉNOVEAU 655-6653 / 386-4636 (auto)

VISITE LIBRE
AU 648 LANGEVIN



STE-JULIE: Split, coquette résidence située sur un coin de rue. Intérieur propre, 4 c.a.c., cuisine épatante avec armoires en chêne. FAUT VOIR!
SUZANNE DESMARAIS 922 2000 / 649-4995

VISITE LIBRE
AU 100 PAUL DE MARICOURT



STE-JULIE: Domaine des Hauts-Bois, cottage de très haute qualité avec garage, sous-sol fini, cuisine à faire rêver, 11 pièces, 3 c.a.c.
LOUISE JUTRAS 449-4499 / 449-0632

VISITE LIBRE
AU 545 DE LA SALLE



STE-JULIE: Cottage canadien, sous-sol fini, décoré avec bon goût, patio avec auvent, cabanon, piscine, clôturé, dans un quartier calme où il fait bon vivre. Propriétaire offrira réduction taux hypothécaire de 1%.
CÉCILE ST-PIERRE 449-4499

VISITE LIBRE
AU 969 MONTÉE STE-JULIE



STE-JULIE: Attrayant bungalow 44x27x31, sous-sol complètement fini. Possibilité bureau ou bachelors, entrée côté, paysagement professionnel. Patio arrière à 3 niveaux avec spa.
YVONNE DOUCET 449-4499 / 655-2298

VISITE LIBRE
AU 631 DE LA COULÉE



STE-JULIE: Cottage de 10 pièces, aspirateur central, boiserie, escaliers et armoires en chêne. Sous-sol bien fini. Terrain clôturé et paysagé. C'EST À VOIR!
ANDRÉ CHARBONNEAU 922 2000 / 649-7082

VISITE LIBRE
AU 831 DÉCARIE



STE-JULIE: Bungalow moins de 100 000\$, 8 pièces, boiserie en pin, salle familiale au sous-sol, piscine hors terre 24', terrain clôturé. Idéal jeune couple.
MICHELINE BÉLAND 449-4499 / 449-5186

VISITE LIBRE
AU 1016 DESCHAMPS



STE-JULIE: 1988, salle à dîner, cuisine/dînette, armoires «Design spécial» en chêne, pl. chauffante, four encastré, micro-onde, lave-vaiss. 3 chambres, (sous-sol semi-fini: ch., salle bains, salle fam.), garage.
NICOLE DESILETS 922-2000 / 649-5431

VISITE LIBRE
AU 1591 MONTÉE STE-JULIE



STE-JULIE: Belle impeccable, 3 ch. à l'étage, planchers lattes merisier, belle salle de bains, armoires chêne. À quelques minutes de tous les services, grand terrain, taxes basses.
URBAIN POIRIER 449-4499 / 655-3116

VERCHÈRES: EN BORDURE DU FLEUVE, région de Verchères, tout le passé revivra par cette magnifique résidence de pierre des champs, rehaussé d'un moulin à vent pouvant encore servir à moudre le grain.
DENISE BLAIS 449-4499 / 655-4688

VERCHÈRES: Cottage de rêve pour amants de la nature. Coucher de soleil splendide. Coquette maison canadienne rénovée. C'EST À VOIR!
DENISE BLAIS 449-4499 / 655-4688

«VENDU»
BOUCHERVILLE: Triplex jumelé entièrement rénové, il représente un bon investissement. Idéal pour propriétaire occupant.
ANDRÉ DE SENNEVILLE 449-4499 / 655-5728

STE-JULIE: Belle à faire rêver, cette propriété où luxe et confort s'y côtoie, 4 ch. à coucher. Bain tourbillon, thermopompe, système air chaud, sous-sol terminé, partie basse creusé 2 pied, insonorisation complète de la propriété.
CLAIRE GAUTHIER 449-4499 / 652-7927

STE-JULIE: GRAND BUNGALOW, terrain 100x100, paysagé, piscine creusée, 2 foyers, 3+1 chambres, garage, sous-sol avec piste de danse, bar... C'EST COMPLET...
ANDRÉ CHARBONNEAU 922-2000 / 649-7082

STE-JULIE: Hauts-Bois, bungalow 74, 4 chambres, propriété claire, rue paisible, vue sur la montagne, 124 900\$.
NICOLE DESILETS 922-2000 / 649-5431

ST-AMABLE: Vous cherchez une maison moderne, avec une belle salle de bains, un grand terrain, le tout situé dans un secteur paisible? J'ai ce qu'il vous faut, seulement 89 900\$.
TRISTAN OLIVIER 449-4499 / 647-2041

BOUCHERVILLE: Splendide et grand cottage, 4 c.a.c., 3 salles de bains, sauna, piscine creusée, garage double.
THÉRÈSE CHARTRAND 449-4499 / 449-5224

BOUCHERVILLE: Bungalow détaché, 4 c.a.c., sous-sol fini, foyer, garage, prix raisonnable.
THÉRÈSE CHARTRAND 449-4499 / 449-5224

BOUCHERVILLE: Très propre, rien à ajouter, exclusif.
ESTELLE PRÉNOVEAU 655-6653 / 386-4636 (auto)

ST-DENIS SUR RICHELIEU: maison pré-usée, bord de l'eau, vue imprenable, terrain 7,229 p.c. tous les services. Taxes basses. FAUT VOIR!
ROLLANDE C. PROVOST 449-4499 / 652-9559

«PRIX RÉDUIT»
ST-AMABLE: Bungalow de 38.2 x 23 sur terrain de 9,940 p.c., tout rénové depuis 2 ans.
ANDRÉ LÉONARD 449-4499 / 649-0301

BOUCHERVILLE: Condo de luxe, tapis à la grandeur sauf cuisine et salle de bains. Grand patio arrière. Décoré avec goût. Secteur de choix. IL VOUS SÉDUIRA!
CÉCILE ST-PIERRE 449-4499

VARENNES: Magnifique lingerie en plein essor. Service personnalisés. Espaces de stationnement. FAUT VOIR!
CH. OMER ROUSSEL 449-4499 / 652-6936
FRANCINE BERNIER 449-4499 / 641-0184

VARENNES: au 315-321 Claude Volant, 2 triplex jumelés 87, logement, 5 pièces, 2 chambres, très bonne construction.
CH. OMER ROUSSEL 449-4499 / 652-6936

BOUCHERVILLE: Luxueux cottage détaché, construction 1966. S.A.M., salle familiale avec foyer au R.D.C., garage. FAUT VOIR!
FRANCINE BERNIER 449-4499 / 641-0184
THÉRÈSE CHARTRAND 449-4499 / 449-5224

BOUCHERVILLE: Professionnels, quiétude et repos à votre disposition, luxueuse résidence vous attend, proximité ville. Havre de paix, calme, terrain paysager, près services.
MICHEL POULIN 449-4499 / 655-4326

ST-AMABLE: Bungalow luxueux à aires ouvertes, thermopompe, air climatisé, fenestration généreuse, puits de lumière, garage double. FAUT VISITER POUR APPRÉCIER, POSSIBILITÉ D'ÉCHANGE.
JULIEN CHARBONNEAU 449-4499 / 649-9218

STE-JULIE:
DANIEL PAQUETTE
922-2000 / 649-2172

«PRIX RÉDUIT»
STE-JULIE:
DANIEL PAQUETTE
922-2000 / 649-2172

STE-JULIE: Bâtisse industrielle neuve de 9,600 p.c. dont 1,000 de bureau. Terrain 45,735 p.c. Portes niveau sol de 14'x14'.
YVES CASTONGUAY 449-4499 / 641-3861

STE-JULIE: Magnifique bungalow 5 pièces, idéal pour jeune couple, très beau terrain clôturé, cabanon, très propre, FAUT VOIR ABSOLUMENT!
ANDRÉ LÉONARD 449-4499 / 649-0301

RIVE-SUD: Local commercial à vendre, superficie 2,400 p.c. occupation immédiate, 74 500\$.
ANDRÉ LÉONARD 449-4499 / 649-0301

ST-AMABLE: Split Level, construit en 1989, thermopompe, immense terrain, tout en briques, intérieur magnifique, bain tourbillon double. 182 500\$.
ANDRÉ LÉONARD 449-4499 / 649-0301

VARENNES: Terrain commercial 67,940 p.c. avec tous les services, à remarquer: tout est permis: cliniques, restaurants, motels, centres d'achats.
SOPHIE LAFLAMME
449-4499

BOUCHERVILLE: Pour une estimation gratuite de votre propriété.
ESTELLE PRÉNOVEAU
655-6653 / 386-4636 (auto)

JADIS JADIS

520 FORT-ST-LOUIS, BOUCHERVILLE

PRIX EN VIGUEUR DU 30 AVRIL AU 5 MAI 1990 UN MONDE DE MARCHÉS

ÉCONOMISEZ SANS VOUS PRIVER!



YOGOURTS YOPLAIT
ORDINAIRE OU BRASSÉ
SAVEURS AU CHOIX
CONT. DE 500 g

1.29

PRIX AU SUPERMARCHÉ 2.39

OEUFs
CANADA CATÉGORIE A
CALIBRE MOYEN
LA DOUZAINÉ

.99

PRIX AU SUPERMARCHÉ 1.64

HUILE VÉGÉTALE MAESTRO
CONT. DE 3 L

1.99

PRIX AU SUPERMARCHÉ 3.99

ÉCONOMISEZ 2.00

BISCUITS DAVID
FEUILLE D'ÉRABLE
OU TARTES AUX FRAISES
BTE DE 600 g

2.39

PRIX JADIS SANS COUPON 2.89

COUPON .50

Valide chez Jadis
Limite de 1 par client
Date d'exp.: le 5 mai 1990
#0110173

JUS DE FRUITS FBI
SAVEURS AU CHOIX
CONT. DE 1 L

.89

PRIX AU SUPERMARCHÉ 1.59

ÉCONOMISEZ .70

COMPOTE "DOUBLE FRUIT" VACHON
SAVEURS AU CHOIX
CONT. DE 4 x 100 g

1.89

PRIX AU SUPERMARCHÉ 2.59

ÉCONOMISEZ .70



FRAISES
PRODUIT DE LA CALIFORNIE
CONTENANT D'UNE CHOPINE

.79 ch.



LAITUE ROMAINE
PRODUIT DES É.-U.
GROSSEUR 24

.89 ch.

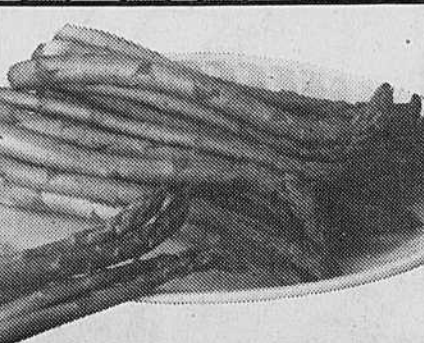

ASPERGES VERTES
PRODUIT DE WASHINGTON
CATÉGORIE No 1

1.69 lb

3.72 kg

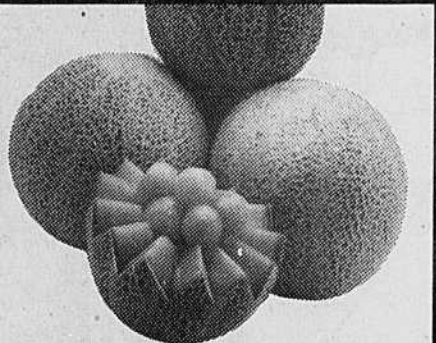

CANTALOUPE
PRODUIT DU MEXIQUE
GROSSEUR 23

1.19 ch.

NOUS NOUS RÉSERVONS LE DROIT DE LIMITER LES QUANTITÉS. PAS DE VENTE AUX MARCHANDS. PHOTOS À TITRE INDICATIF SEULEMENT. LES ÉCONOMIES ANNONCÉES SONT CALCULÉES SUR LE PRIX HABITUEL DES SUPERMARCHÉS, À LA DATE DU 26 MARS 1990. EN VIGUEUR JUSQU'AU 5 MAI 1990. Les conditions climatiques peuvent influencer la quantité et la qualité de nos approvisionnements en fruits, légumes et en poissons frais. Les produits de boulangerie sont offerts du mardi au samedi inclusivement.

Pour mieux vivre en beauté!

AVANT



**OSEZ...
surprenez...
et séduisez!**



APRÈS



APRÈS

La métamorphose de Micheline Garcia est une technique éprouvée qui unit judicieusement l'art du maquillage et de la coiffure. La métamorphose met subtilement en valeur vos atouts et vous fait découvrir la vraie femme que vous êtes!

Il y a dans chaque femme une beauté qui sommeille... Laissez aux professionnelles de la beauté le soin de réveiller votre vraie personnalité et votre charme...

INSTITUT
DE BEAUTÉ

Micheline Garcia

La Beauté à votre portée...

534, boul. Marie-Victorin
Boucherville, (Qué) J4B 1W5
(514) 655-1367

AMÉNAGEMENT PAYSAGER

SERVICE DE PLAN

- Croquis d'élévation et d'ambiance
- Relevé des informations à domicile

SERVICE PAYSAGE

- Rocailles, murets
- Bassin d'eau
- Tonnelles, pergolas, gazebo...
- Eclairage d'extérieur
- Pavé imbriqué
- Système d'irrigation



La priorité de l'environnement commence par un aménagement de QUALITÉ

CRÉATION JARDINS INC.

POUR UNE ESTIMATION
MICHEL LAROSE



☎ 652-0368
VARENNES, QUEBEC

MEMBRE
ASSOCIATION
PAYSAGE QUÉBEC

**Les Richelieu reconnaît
le travail inlassable
de trois
bénévoles**



Jean-Marc Bouchard

M. Marcellin Landry, Mme Marjolaine Tessier et un couple, René et Denise Labrecque ont été les récipiendaires du Prix Méritas décerné par les Clubs Richelieu.

M. Marcellin Landry qui se dévoue bénévolement depuis sept ans particulièrement au centre d'accueil Jeanne-Crevier a été le choix du Club Richelieu de Boucherville. Spécialiste de la mise en marché à la retraite, M. Landry est très actif au centre d'accueil où il est le conducteur du mini-bus, responsable de l'atelier de menuiserie, commissionnaire, responsable du dépanneur, organisateur des fêtes et l'un des responsables de l'aménage-

ment de la chapelle. Il est intéressant de savoir que M. Landry est à l'origine du slogan: «Monsieur Christie, vous faites de bons biscuits.»

Pour les résidents du centre d'accueil toutefois, M. Landry est considéré comme le grand-papa gâteau. Le bénévole de Boucherville a été honoré samedi soir dernier lors du Gala des Clubs Richelieu à l'hôtel Le Roussillon à Longueuil.

Pour sa part, le Club Richelieu d'Alouette a choisi Mme Marjolaine Tessier qui est considérée comme l'âme du centre Jeanne-Crevier. La lauréate est responsable communautaire, animatrice et ne compte pas ses heures, ni les journées de congé pour aller aider ses amis du centre d'accueil.

Enfin, le Club Richelieu de Sainte-Julie a honoré un couple, René et Denise Labrecque qui ont implanté la Maison d'Entraide qui recueille des vêtements, meubles, appareils ménagers pour les démunis de Sainte-Julie.

L'honneur décerné aux bénévoles qui travaillent dans l'ombre a eu lieu le week-end dernier alors que Boucherville était l'hôte du Congrès régional Richelieu du district de Champlain qui regroupe les clubs de la Rive-Sud. Le congrès s'est avéré l'un des fructueux et tout le succès revient à deux membres de Boucherville, le président du Club Richelieu, Gaston Lalonde, et M. Raymond Parenteau.



Le Club Richelieu de Sainte-Julie a honoré René Labrecque et Denise Labrecque, de la Maison de l'Entraide Inc. comme bénévoles de l'année.

**LE PLUS GRAND CENTRE
DE BIJOUX
ESOTERIQUE DU QUEBEC**

CADEAU
1 CHAÎNE EN
ARGENT
GRATUIT
AVEC ACHAT
DE PIERRES

QUARTZ
PIERRES
SEMI-
PRÉCIEUSES
GEODE
MINÉRAUX

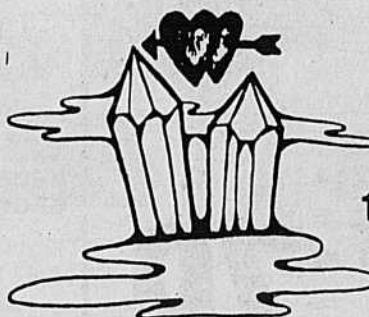

C.O.D.
VISA
MASTER CARD

BIJOUX
EXCLUSIFS
FAITS À LA
MAIN
SYMBOLIQUE

BAZAR ASTRAL
1572 Ch. Chambly
Longueuil, Qué.
677-4012
677-2301

VENTE GROS ET DÉTAIL



Mme Marjolaine Tessier a été honoré pour son Action Bénévole (popote rou-lante). Mme Tessier est membre du Club Richelieu d'Alguillon «328».



M. Marcellin Landry, de Boucherville a reçu un méritas du Club Richelieu-Boucherville «161».



SPÉCIAL D'OUVERTURE

À l'achat de votre tissu pour l'habillage de votre lit, nous vous offrons la confection gratuite de vos 2 cache-oreillers.

Ce spécial d'ouverture est valide jusqu'au 15 mai 1990.

Service de confection sur mesure

DIANE DAWSON 

Tissus pour la décoration
642 Marie-Victorin, Boucherville



449-1881

CLINIQUE DE DENTUROLOGIE
Lapointe & ASS.

GHISLAIN LAPOINTE D.D.
- Fabrication et réparation
de prothèses dentaires amovibles
425 Joliette, Longueuil
tél.: (514) 679-3288

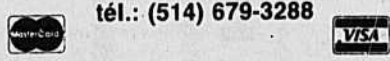

CLINIQUE DE DENTUROLOGIE
Lapointe & ASS.

LARRY LAPOINTE D.D.
- Fabrication et réparation
de prothèses dentaires amovibles
425 Joliette, Longueuil
tél.: (514) 679-3288

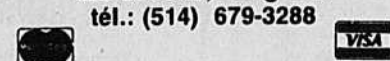

CLINIQUE DE DENTUROLOGIE
Lapointe & ASS.

YVES LAPOINTE D.D.
- Fabrication et réparation
de prothèses dentaires amovibles
425 Joliette, Longueuil
tél.: (514) 679-3288

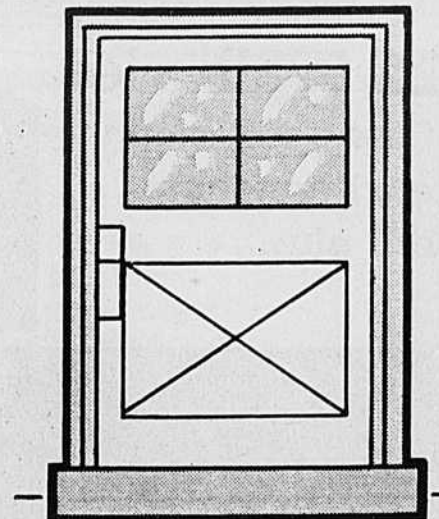
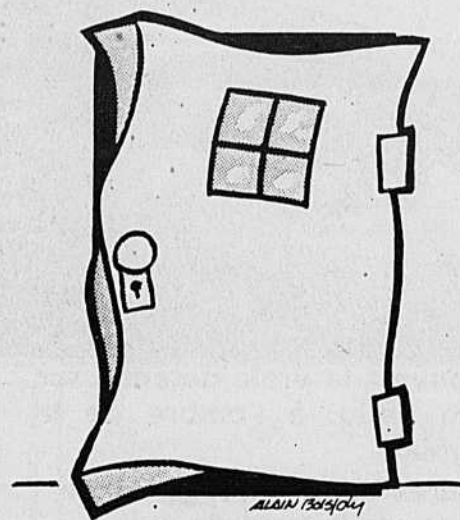
Il y a portes... et portes IDÉKA!

Chez IDÉKA, il n'y a qu'une qualité de portes d'entrée, de portes-fenêtres et de portes de garage: la meilleure. Et nos installations, faites avec soin, sont à la hauteur de cette qualité!

idéKA

portes et fenêtres inc.

"On aime le travail bien fait"

1701 Montarville St-Bruno **461-0979**
Venez voir notre salle d'exposition.

DISTRIBUTEUR
AUTORISÉ



CaloriVerre

Projet d'entente pour un centre de tri et de conditionnement des matières recyclables

La Municipalité Régionale de Comté de Lajemmerais conjointement avec le Comité de travail de la table de concertation sur la gestion des déchets de la grande rive-sud a tenu le jeudi, 26 avril 1990 à 10h30 à la Salle Pierre-Viger de l'Hôtel de Ville de Boucherville, une conférence de presse relative à un projet

d'implantation d'un Centre de tri et de conditionnement des matières recyclables.

Depuis près d'un an, la M.R.C. de Lajemmerais ainsi que plusieurs municipalités des M.R.C. de Champlain, Roussillon et La Vallée-du-Richelieu se sont concertées afin d'analyser diverses alternatives en matière de récupération et de recy-

clage des déchets domestiques. À cet effet, la collecte sélective étant une solution intéressante, l'implantation d'un Centre de tri et de conditionnement des matières recyclables s'avère un choix judicieux permettant une meilleure rentabilité de la collecte sélective.

Pour ce faire, les élus d'un peu plus de 25

municipalités ainsi que le conseil de la M.R.C. de Lajemmerais ont adopté récemment un règlement pour autoriser la conclusion d'une entente inter-municipale relative à une étude de faisabilité en vue de la construction éventuelle d'un Centre de tri de ressources secondaires issues de la collecte sélective.

L'entente, signée aujourd'hui, sera achevée au cours des prochains jours au ministère des Affaires municipales pour approbation. L'entente repose sur les modalités suivantes:

- Les municipalités portées à l'entente délèguent, quant au mode de fonctionnement, leur compétence à la M.R.C. de Lajemmerais, nom-

mée mandataire.

- Les responsabilités de la mandataire constituent l'adjudication d'un contrat pour la réalisation de l'étude de faisabilité, le suivi du contrat, le rapport au Comité de travail et le financement en vertu des dispositions de l'entente.

- L'entente prévoit aussi la formation d'un comité de travail formé d'un élu

par M.R.C. qui agira à titre organisme consultatif.

- Le mode de répartition des coûts de l'étude et des frais d'administration inhérents est établi en proportion de la population respective des municipalités membres à raison de dix cents par habitant. L'entente est valide pour une durée d'un an.

EXCAVATION
NIVELEUSE
&
service de Mini-Pépine

PAVAGE RENÉ BEAUCHEMIN & FILS INC.
VARENNES
652-3400

Asphalte

- Bordure • Préfab & coulée
 - Pavage Com. & Ind. & Résidentiel
 - Réparation asphalte
 - Recouvrement
 - Excavation pour pavé-uni
- Estimation gratuite

Transport

- Déneigement industriel et commercial
- Ouvrage garanti 20 ans d'expérience

Permis de la règle 302181

3936, BARONNIE, VARENNES, P.Q. 652-3400

Chez nous, l'excellence du pavage est à votre avantage!

La vraie vie!
Chez-vous, dans un environnement des plus...

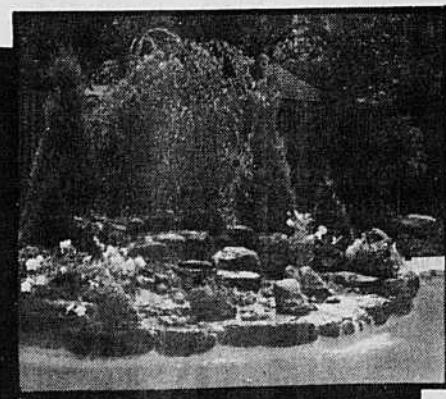
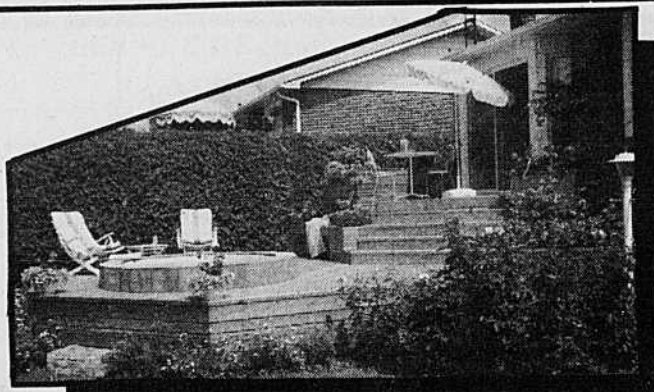

Votre rêve réalisé ensemble; grâce à vos goûts et notre compétence.

Investissez dans la qualité de votre vie!

- Découvrez la vraie détente, sur votre patio, à l'ombre de la pergola.
- Admirez votre paysage, votre nature, de jour ou de nuit.
- Écoutez le murmure de votre cascade.



AMÉNAGEMENT PAYSAGER COURNOYER
Conception - Réalisation

Plan - Plantation - Rocailles - Jardin Japonais - Cascade - Bassin - Menuiserie - Taille ornementale d'arbustes

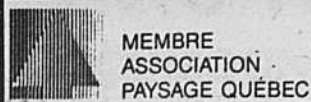

MEMBRE ASSOCIATION PAYSAGE QUÉBEC

CLAUDE BÉLANGER, DIPLÔMÉ DE L'I.T.A.
655-4618 - 652-0039 Rés.

Une première du Club Richelieu de Ste-Julie

Les membres du Club Richelieu de Ste-Julie sont fiers de présenter leur première manifestation visant à favoriser le développement culturel chez les jeunes.

L'aide à la jeunesse étant un objectif commun à tous les clubs Richelieu du monde, le club Richelieu de Ste-Julie a choisi comme oeuvre principale, d'encourager le développement culturel chez

nos jeunes.

Le concert auquel vous assisterez aujourd'hui vise donc à sensibiliser parents et enfants de Ste-Julie à la musique rendue par des instruments à corde.

Nous tenons à remercier la ville de Ste-Julie qui partage avec nous le coût de cette activité et vous permet d'assister à ce concert à des prix raisonnables.

Endroit: Église de Ste-Julie

Date: 6 mai 1990

Heure: 19h.

ORCHESTRE JUNIOR

Programme: 1- Ragtime, K. Keuning. 2- Concerto pour violon et orchestre, W. Mozart, soliste: Sai-Ly Miousse. 3- Pink Panther, Mancini. 4- Pièces pour enfants, B. Bartok.

ORCHESTRE INTER-MUSIQUE

Programme: 1- Concerto, Kuchler. 2- Suite, Telemann.

ORCHESTRE MONTÉRÉGIE

Programme: 1- Fugue en sol, J.S. Bach. 2- Concerto pour alto et cordes, G.F. Telemann, (Largo - allegro - andante - presto), soliste: Jean-Louis Blouin. 3- Concerto en Ré op. 7 no 3 pour flûte et cordes, Leclair, soliste: Rhian Kenny, flûte. 4- Humoresque, Dvorak. 5- La fille aux cheveux de lin, Debussy. Carman - phantasie, Bizet.

CES BILLETTS PEUVENT ÊTRE ACHETÉS:

- Mikes, Ste-Julie
- Coop, Ste-Julie
- Librairie des Halles
- Au petit bonjour
- Service des loisirs

Apprendre l'anglais en s'amusant

À la demande de comités d'écoles ainsi que des participants des années passées et de leurs parents, les minicamps d'anglais de jour seront de retour cet été pour une septième saison estivale.

Ces camps ont été mis sur pied et développés par des parents désireux d'aider leurs enfants à se familiariser à l'anglais parlé par le jeu, le tableau, le sport, les mises en situation et l'immersion. Les jeunes de la 4e année primaire à la 5e année secondaire peuvent donc apprendre et améliorer l'usage de la langue de «Shakespeare» tout en s'amusant.

Chaque camp d'une durée de deux semaines (10 jours) de 9h à 16h, se déroule en juillet et août et est composé de huit élèves et d'un moniteur compétent. Les activités du groupe se tiennent dans votre région et souvent même dans votre quartier.

Afin d'éviter de décevoir de nombreux enfants comme par les années passées, nous vous suggérons de faire vos inscriptions le plus tôt possible (200 enfants). Ces camps s'adressent aux enfants de Boucherville, Varenne, Ste-Julie et collectivité nouvelle. Pour information concernant les dates, le coût et la procédure à suivre, veuillez contacter M. Jacques Messier 655-3695 après 18h sur semaine, samedi et dimanche toute la journée.

VERCHÈRES PHOTO
603, rue Duvernay
Verchères
583-6022

VERCHÈRES SE DÉVELOPPE

maintenant disponible à Verchères

SERVICES PHOTOGRAPHIQUES COMPLETS:

- laminages, agrandissements
- mariages
- photos-passeports
- laboratoire 3 heures
- service de photographes
- services amateurs et professionnels

DÉCORATION ANDRÉ LAFOND D.I.

«25 ans à votre service»



VERTICAUX

75 x 84

P.V.C.

69.00\$

ESTIMATION GRATUITE

655-6237
CONFECTION MÊME JOURNÉE

Cartes D'affaires

Shaklee
Distributeur
Indépendant

**Protéines Vitamines
Minéraux et Fibres**

Shaklee

M. Lalancette, information
655-1067 655-9395 652-3291

ATELIER GENDRON SERVICE ENR.
ESTIMATION GRATUITE

RÉPARATIONS
Poêles - Réfrigérateurs
Laveuses - Sécheuses
Lave-vaisselle
OUVRAGE GARANTI
À DOMICILE
Fours micro-ondes

833, rue Iberville
Boucherville 655-7162

SYSTÈME INTÉRIEUR P. DAIGLE INC.

 Pose et joint de gyproc
Texture
Réparation
Commercial - résidentiel

275 D'AVAUGOUR BOUCHERVILLE PAUL DAIGLE
655-9914

Désilets Terrassement
Laurent Désilets, prop.
SPECIALITÉ: PAVÉ-UNI

- Aménagement paysager au complet
- Vente et posage de tourbe cultivée
- Pierre concassée - patio
- Plantation: arbres, arbustes, haies
- Emondage d'arbres

ESTIMATION GRATUITE
92 Ave du Puits -655-9394- Boucherville J4B 4V6

Tél.: 641-1836

PAVÉ — DÉCOR
EXCAVATION ENR.

- ASPHALTE
- PAVÉ-UNI
- DÉNEIGEMENT
- TERRASSEMENT
- TERRE - PIERRE
- PLANTATION

SERVICE DE MINI PÉPINE

Construction M.N.I. Inc.
5912150

Pose et joints de Gyproc. Rénovation résidentiel et commercial. Sous-sol, toiture et revêtement aluminium. Charpente de maison. Travail à l'heure ou à contrat. Estimation gratuite. Plan sur demande.

591-2150

**NETTOYEUR DE TAPIS
DESCHAMPS ENRG.**

Nettoyage de:

- tapis
- autos
- meubles rembourrés
- nettoyage à la vapeur
- appareils très puissants
- échange rapide

Résidentiel - commercial - industriel
ESTIMATION GRATUITE
Scotch guard disponible
pour protéger vos tapis

652-5160 652-9423
7 jours par semaine

DANIEL LAMER ENR.
ENTREPRENEUR GÉNÉRAL EN CONSTRUCTION

Bâtissons selon vos plans

- Rénovation
- Réparation
- Finition
- Charpente
- Gestion de projets

Tél.: 655-7155

Studio de Beauté Elaine

- SOINS DE LA PEAU
- ÉPILATION À LA CIRE TIÈDE
- MAQUILLAGE

Elaine Cabana, propriétaire
35, boul. de Varennes
Boucherville
641-1655

RÉNOVATION
RÉSIDENTIELLE ET COMMERCIALE
15 ANS D'EXPÉRIENCE

GARANTIE
APCHQ

SPECIALITÉS
PATIO EN FIN TRAITÉ
RALLONGE DE MAISON
FINITION DE SOUS-SOL
CONST. GARAGE
CABANE À JARDIN, ETC.

- Service professionnel
- Qualité de const. de matériaux
- Fiabilité et références disponibles

CONCEPT ET RÉNOVATION
CUISINE ET SALLE DE BAINS

MEUNIER RÉNOVATION INC.
Régie par l'Office de la Construction du Québec
POUR ESTIMATION 641-2023

Membre
APCHQ

**RÉNOVATIONS
PROULX & FILS ENR.**

Portes et fenêtres, rallonges de maison, balcons, peinture, finitions de sous-sol et autres.

655-4655

FISSURE DE BÉTON
TRAVAIL GARANTI

Soudées à l'époxy

- Traitement de PAVÉ-UNI
- Imperméabilisation de solage, travaux d'étanchéité
- Perçage et sciage de béton et d'asphalte
- Travail sans endommager, ni excaver
- Estimation par conseiller technique

Nous acceptons les cartes de crédit

SYLRICK
Boucherville 655-0453

SYLRICK
Verchères 583-5198

NETTOYAGE DE TAPIS

MOBILIER — CARPETTE
ESTIMATION GRATUITE
JACQUES BLAIN
655-1859

TRANSPORT FRANÇOIS
RACINE
DÉMÉNAGEMENT

François Racine
président

ÉVALUATION GRATUITE
VERCHÈRES, QUÉ. 583-3264

GERRY LAPALME
PAYSAGISTE Inc.

DÉNEIGEMENT COMMERCIAL ASPHALTE PAVÉ-UNI EXCAVATION
TERRE-PIERRE-SABLE
PATIO-BLOC-TALUS-ETC

655-4624

AIGUISAGE
ANDRÉ JOHNSON



- Ciseaux - Couleaux
- Lames de tondeuses
- Taille-haie
- Couleaux à corroyeurs
- Scies au carbure
- Scies à chaîne

160 boul. de Mortagne
Boucherville 655-2078

R. FONTAINE RÉFRIGÉRATION
Établie depuis 1962

- Réfrigérateur • Poêles électriques
- Sécheuses • Laveuses automatiques
- Air climatisé • Pompes thermiques

Réparons sur place
Atelier Mobile
655-8175

LES PLANCHERS
VARENNES ENR.

- sablage et finitions polyuréthane crystal
- estimation gratuite
- ouvrage garanti

48 RUE JODOIN, VARENNES
JOUR/SOIR 652-0227

André & Fernandes
paysagistes

SPÉCIALITÉS:
Mur en pierre - Ciment
Pavé-uni - Asphalte
Pose de gazon
Service d'entretien général

«le paysagiste qui a du goût pour votre terrassement»

7053 GARNIER MTL
Ouvrage garanti

374-8184 ESTIMATION GRATUITE
MODALITÉS DE PAIEMENT

SALON 388 Boul. de Mortagne

LE TRIANON Enrg.
SPÉCIAL BRONZAGE

Electrologiste diplômée avec expérience

- coiffure
- esthétique
- électrolyse
- pédicure
- traitement de cellulite
- bronzage u.v.a.
- épilation à la cire

SUZANNE L. DUVAL, Prop. MARDI - VENDREDI 9h à 21h
641-1553 SAMEDI 9h à 16h

SERVICES BOUCHERVILLE

ENTRETIEN D'ESPACES VERTS
COMMERCIAL INDUSTRIEL RÉSIDENTIEL

DANIEL LACHAPPELLE
655-5079

Tél.: 641-0803

D. Collin Paysagiste
Spécialités: Pavé-uni
Excavation • Terrassement • Asphalte
Terre à jardin • Sable

Service de mini-pépine

Centre de EMBOURRAGE
Varennes enr.

REMBOURRAGE DE TOUS GENRES
SERVICE D'ÉBÉNISTERIE
OUVRAGE GARANTI

VENTE DE TISSUS & ACCESSOIRES
RÉSIDENTIEL
COMMERCIAL
ESTIMATION GRATUITE

Prop.: Denis Blouin
652-2148
18, rue Massue, VARENNES

SABLAGE et FINITION

de plancher de bois franc
Fini polyuréthane
«Ouvrage garanti»
25 ANS D'EXPÉRIENCE
M. BLANCHARD
363-4293

Sans Sodium

AMARO

EAU DE SOURCE NATURELLE

SYLVAIN BRIZARD

Votre fidèle distributeur

175 McConville #2,
Joliette, Qc, J6E 4L2
(514) 759-4491

ARBO-TAILLE

SERVICE D'ENTRETIEN PAYSAGER

- Taille naturelle ornementale
- Déchaumage, aération • Ouverture du printemps
- Rajout de terre, réensemencement
- Service de tonte

POUR UNE ÉVALUATION GRATUITE -467-5719

ENTREPRISES RENÉ BOULET INC (LES)

SABLAGE & FINITION
AU POLYURÉTHANE
PLASTIQUE - CRISTAL
RÉPARATION
POSE
ESTIMATION GRATUITE

JOUR SOIR
649-7558

1503 MTÉE STE-JULIE
STE-JULIE-DE-VERCHÈRES

TERRE À GAZON
TERRE À JARDIN

- TAMISÉE
- ENGRAIS NATUREL
- DÉNEIGEMENT

850 Général-Vanier
Boucherville, J4B 5E4
655-0408

PIERRE RIENDEAU

Tél.: 641-3641
655-5875

MARIO COLLIN

Excavation enrg.

- Terrassement
- Pavage
- Forage
- Mini-pépine
- Terre mélangée
- Terre tamisée
- Sable
- Pierre

649-1856
HAIES DE CÈDRE



J.P. CHARLEBOIS
379 de Tournaine
Ste-Julie de Verchères

NETTOYAGE DE TAPIS
MEUBLES
REMBOURRÉS
23 ans d'expérience
à votre service



G.M. COURCHESNE Itée
467-3981

Lessard Rénovation Enr.



Finition Sous-sol
Patio et portes patio
Armoires de cuisine
Érection de maison
Revêtement d'aluminium
Installation de portes et fenêtres

441-0640 25 ans d'expérience

REMY LANGEVIN
EXCAVATION enr.

TERRASSEMENT
NIVELAGE DE
TERRAIN ET PIERRE



Tél.: 652-6304
652-3493
1916 Legault Varennes
J3X 1G8
15 ANS D'EXPÉRIENCE

Guy Lessard 449-3912

Réparation Toile de Piscine Rive Sud Enr.

Toile
Fendue, Coupée
TRAVAIL GARANTI

376, Christophe-Février
BOUCHERVILLE

LT GARAGE
LANGLOIS
TRANSMISSION
AUTOMOBILE INC.

ACHETONS ET VENDONS
Autos usagées de 1980 à 1988
Moulin à gazon • Tracteur à gazon
Rotoculteur usagé

649-3778

SURVEILLANCE DE RÉSIDENCE
BONNES VACANCES

- Visites quotidiennes - Lumière - Courrier
- Plantes - Petits animaux - Gazon
- Piscine - Déneigement

ASSURANCE - RÉFÉRENCE
«Lors de vos prochaines vacances, faites vivre votre résidence.»
54 A De Laperrière Claude
Boucherville J4B 4W8 Bélanger 652-0039

Le Maire de Boucherville se prononce contre les drogues

Aujourd'hui avait lieu, à l'Hôtel de Ville de Boucherville, une séance de signatures de la liste d'honneur dans le cadre de la campagne «Dites

non aux drogues». Le Maire, M. Hugues Aubertin, a signé la liste d'honneur et a accepté de rendre public son geste d'appui à la lutte contre les drogues.

Monsieur le Maire s'est dit sensibilisé aux problèmes de la lutte contre les abus de la drogue. Depuis quelques années, le travail du service de la police de Boucherville a réussi à faire diminuer la consommation de drogue par une

présence accrue de policiers du Département de prévention dans les milieux scolaires les plus exposés au phénomène.

M. Bernard Gaudreau, directeur de la campagne «Dites non aux drogues» mise sur pied par l'Église de la Scientologie, s'est dit heureux de voir le geste du maire. La campagne, débutée en 1989, en est à son deuxième volet. Il s'agit de faire signer le plus

grand nombre de dignitaires qui accepteront de s'afficher ouvertement contre ce fléau et qui apporteront les solutions nécessaires dans leurs sphères d'influences respectives. En terminant, M. Gaudreau a voulu s'adresser au lecteur en vous posant la question suivante: «Madame, Monsieur, que pouvez vous faire dans votre environnement immédiat pour aider à la lutte contre les drogues?»



Le maire Aubertin a donné son accord pour la campagne anti-drogue dont le responsable est Bernard Gaudreau.

Souper conférence de CIDEL

Êtes-vous toujours «trop occupé». Êtes-vous de ceux qui ne cessent de dire «Je manque de temps!» Vous sentez que les journées ne sont pas assez longues. Vous vous sentez surchargé de travail, incapable de terminer les activités importantes, etc.

La solution, assister au souper-conférence sur la gestion de son temps que la CIDEL organise

pour les gens d'affaires de la région. Cet événement se tiendra au WelcomINN de Boucherville, mercredi le 2 mai 1990 à 18h30, au coût de 35\$.

Le conférencier invité est monsieur Pierre Gauthier, psychologue industriel de la Société Pierre Boucher Inc. Le but de cette soirée est d'acquiescer les habiletés qui vous permettront de faire tout ce que vous avez à faire

à l'intérieur d'une journée de travail. Tout en ne vous sentant pas bousculer par l'horaire, vous apprendrez à gérer efficacement votre temps.

Si vous ne voulez pas être la victime du temps mais en devenir le maître, alors inscrivez-vous le plus tôt possible en appelant au 655-7704 car les places sont limitées.

G. R.
Contracteur
Entrepreneur paysagiste
Boucherville



- Entrée d'auto, patio, trottoir, en pavé uni
- Mur de soutien
- Rocaille, plantation
- Plan d'eau, cascade, bassin
- Engazonnement
- Excavation & nivelage de terrain
- Estimation gratuite
- Ouvrage garantie

Tél.: 655-5308
Cellulaire: 953-9300
Demandez Pierre ou Gaston Houle

Imtec inc.

Entretien sanitaire commercial et résidentiel
Nettoyage de tapis / meubles
murs / plafonds / fenêtres
PRODUITS BIODÉGRADABLES
PLUS DE 20 ANS D'EXPÉRIENCE

SERVICE 7 JOURS **655-2831**

Les Installations Paul Bilodeau Inc.

- Pose de céramique, marbre
- Vente
- Rénovation
- Estimation gratuite

Tél: 641-2554

MARCEL QUINTAL



TERRE TAMISÉE — TOP-SOIL — TERRE MÉLANGÉE
PIERRE — DÉNEIGEMENT — CREUSAGE D'ENTRÉE

810 Général-Vanier Boucherville
Tél.: 655-8775
RÉS.: 449-4046

GRANDE VENTE DE PORTES

DU JAMAIS VU

OUVERT AU PUBLIC
GRANDE VENTE DE PORTES D'INTÉRIEUR
«NON RÉCLAMÉES»



Différentes grandeurs et motifs et peuvent être prépendues.

- Portes à peindre «masonite»
- Portes françaises «15 vitres»
- Portes de chêne
- Portes miroir
- Barreaux (chêne ou érable)



AUSSI DISPONIBLE: VITRAIL

SUPER RABAIS

Poignées de 1ère qualité
- WEISER
- ALMET
- WESTLOCK

Ex.: poignée Weiser 101, fini 12 = 6.00\$
poignée Westlock 101, fini 3 = 8.00\$

COMPTANT
CHÈQUE
CARTE
DE CRÉDIT
Transport disponible, léger supplément



Quantité limitée jusqu'à épuisement

Les Boiseries Escaliers L'Aubier Inc.

3360, 2ème Rue, Parc Industriel L.-Gérard Leclerc, St-Hubert
Tél.: (514) 875-6340 / 445-3071

Un volumateur redonne à Guy Lafleur un air de jeunesse tout en maintenant un "look" naturel!

Depuis le début de la saison de hockey, nombreux sont ceux qui ont remarqué que Guy Lafleur, notre "démon blond", avait une apparence différente... sa coiffure peut-être? Oui, exactement, sa coiffure! Que s'est-il passé? A-t-il bu une quelconque potion magique?

Pas du tout... Guy a tout simplement adopté le nouveau concept du volumateur développé par Hairfax. Pour en savoir plus, nous sommes allés rencontrer le responsable de ce "rajeunissement", le président de Hairfax, Monsieur Yvon Touchette. Spécialisé depuis une quinzaine d'années dans la correction et la prévention de la calvitie, Monsieur Touchette a mis sur pied une entreprise d'envergure nationale spécialisée dans la prévention et la correction de la calvitie: la compagnie Hairfax inc. Aujourd'hui, Yvon Touchette a su regrouper sous la bannière Hairfax plus de 16 bureaux au Québec et une trentaine à travers le Canada.

Ayant oeuvré toute sa vie dans la coiffure, d'abord comme coiffeur pour homme, Yvon Touchette avait remarqué dès ses débuts dans le domaine la préoccupation des gens pour la perte de leurs cheveux. Il décidait donc, il y a une quinzaine d'années de cela, de se spécialiser dans la correction capillaire. Guy Lafleur était comme tous, soutient Monsieur Touchette, il était embêté de voir qu'il perdait ses cheveux. C'est d'ailleurs une des raisons pour laquelle il n'a jamais porté de casque protecteur. Après une partie avec un casque sur la tête, il se rendait compte combien il perdait plus de cheveux. Hairfax lui a alors suggéré le volumateur.

Qu'est-ce qu'un volumateur, M. Touchette?

- Un volumateur, c'est un filet au travers duquel on passe des cheveux existants. Là où il y a des cheveux, ce sont ceux-ci qui apparaissent. Là où il y en a moins, des cheveux humains ou synthétiques viennent compléter cette nouvelle coiffure.



Le président de Hairfax, Yvon Touchette, en compagnie de Guy Lafleur.

Grâce au volumateur Hairfax, un homme actif comme Guy Lafleur peut même jouer au hockey sans problème.

Le volumateur ne recouvre donc pas les cheveux existants?

- Exactement, on ajoute des cheveux sur le mince filet uniquement aux endroits où la personne a perdu des cheveux. Cette technique crée un effet des plus naturels.

Est-ce cela que Guy Lafleur a choisi?

- Oui. Dans le passé de nombreux centre capillaire ont communiqué avec Monsieur Lafleur, mais ce qu'on lui offrait était de lui créer une nouvelle apparence. Guy ne voulait pas changer complètement son apparence, il voulait simplement l'améliorer en gardant un "look" naturel, exactement celui des beaux jours où le démon blond avait tous ses cheveux.

La méthode que vous proposez se réalise-t-elle progressivement?

tégories de volumateurs. Le premier servait à amplifier sa chevelure. À la seconde séance, nous avons augmenté le volume de chaque côté et en avons ajouté un peu à l'avant. Ce n'est qu'à la troisième visite que nous avons complété sa coiffure.

Le volumateur est-il fixé de façon permanente?

- Le volumateur peut être attaché de façon permanente aux autres cheveux. On ne l'enlève jamais, même pour se laver la tête. Mais chez certains clients, on pourra opter pour un volumateur semi-amovible.

Quel type porte Guy Lafleur?

- Un modèle permanent et je vous assure que c'est sans danger. Un homme actif comme Guy peut même jouer au hockey sans problème.



trouver un cheveu qui se marie parfaitement à celui du client, et pour ce faire nous devons faire appel à des spécialistes de divers pays. Les spécialistes en ce domaine sont italiens, philippins, allemands.

Quelle est la durée de vie d'un volumateur?

- La durée de vie d'un volumateur est variable. Elle dépendra du soin qu'on lui apporte, de nos conditions de vie et de travail, du type de filet et de cheveu choisi, etc., mais de deux à trois années constitue une longévité normale.

Hairfax vend-il uniquement des volumateurs?

- Non, nous nous occupons de tout ce qui touche de près ou de loin les cheveux. Nous faisons beaucoup de prévention. Nous nous considérons comme des hygiénistes capillaires.

Existe-t-il un moyen de faire repousser les cheveux?

- Non. Nous faisons de la prévention. Il ne faut pas se raconter d'histoires; aucun traitement, aucun produit, ne peut faire repousser les cheveux perdus. Cependant, certaines techniques et traitements peuvent freiner considérablement la perte de cheveux.

Que devrait faire celui qui constate qu'il perd ses cheveux?

- Selon l'âge, l'étendue des dommages et la cause du problème, on peut considérer différentes alternatives. Chez nous on analyse le bulbe du cheveu, le cuir chevelu, et on pose un diagnostic. Un simple traitement constitué peut-être la solution, peut-être est-ce un volumateur, ça dépend.

Des femmes vous consultent-elles?

- Oui. Les femmes représentent un pourcentage important de notre clientèle. Plusieurs viennent chez nous avant d'entreprendre un traitement de radiothérapie ou de chimiothérapie. On conçoit pour elles un remplacement capillaire identique à leurs cheveux naturels, qu'elles cesseront de porter une fois le traitement terminé et les cheveux repoussés. Plusieurs maladies, telles l'alopecie et le lupus, nécessitent le port permanent d'une prothèse.

Quand on peut changer son apparence, il faut en profiter. C'est pourquoi, j'ai confié mes problèmes de cheveux à Hairfax. Un volumateur, ça ne change pas une vie, mais je me sens bien dans ma peau!" -Guy Lafleur

- Nous commençons par conseiller au client un examen du cuir chevelu afin de déterminer la résistance des cheveux restants. Après ce premier diagnostic, on discute avec celui-ci sur les différentes avenues qui s'offrent à lui, volumateur, transplantation, etc. Si le client opte en définitive pour le volumateur, on peut procéder en plusieurs étapes, de manière progressive. D'abord on installe le filet au travers des cheveux en y ajoutant un peu de volume. Par la suite, on ajoutera un peu plus de cheveux et enfin lors d'une troisième visite, on complétera la transformation. En procédant par étape, le client surprend moins son entourage.

Guy Lafleur a-t-il choisi d'y aller progressivement?

- Oui, nous lui avons installé trois ca-

Les cheveux du volumateur sont-ils humains ou synthétiques?

- Ceux de Guy sont humains, nous offrons aussi des modèles avec des cheveux synthétiques. Ils demandent moins d'entretien et sont économiques. Certains les jugent moins naturels. Personnellement je crois que c'est une question de goûts personnels.

Combien peut coûter un volumateur?

- Ça dépend de plusieurs facteurs, dont entre autres la qualité du cheveu, mais dans la plupart des cas, le prix d'un volumateur variera entre 850\$ et 2000\$.

Où vous procurez-vous les cheveux? Il en faut sûrement de toutes les teintes et textures?

- Évidemment! Notre but premier est de

Hairfax

LONGUEUIL

2012 CHEMIN CHAMBLY

651-0160

SUR RENDEZ-VOUS SEULEMENT



fabrication sur mesure

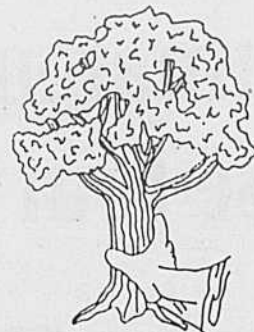

Meubles en bois massif (chêne, frêne, pin) de haute qualité, ainsi qu'accessoires décoratifs
SELON VOTRE STYLE. SELON VOTRE GOÛT

Meubles Ami vous offre l'opportunité de collaborer à la création de vos meubles. En effet, vous décidez vous-mêmes des mesures selon vos goûts et l'espace dont vous disposez... Offrez-vous des meubles avec personnalité.

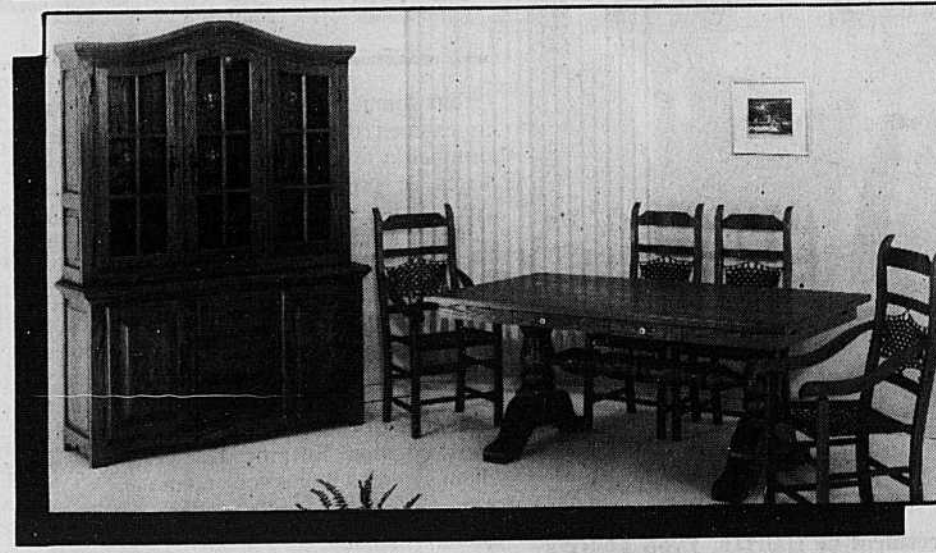
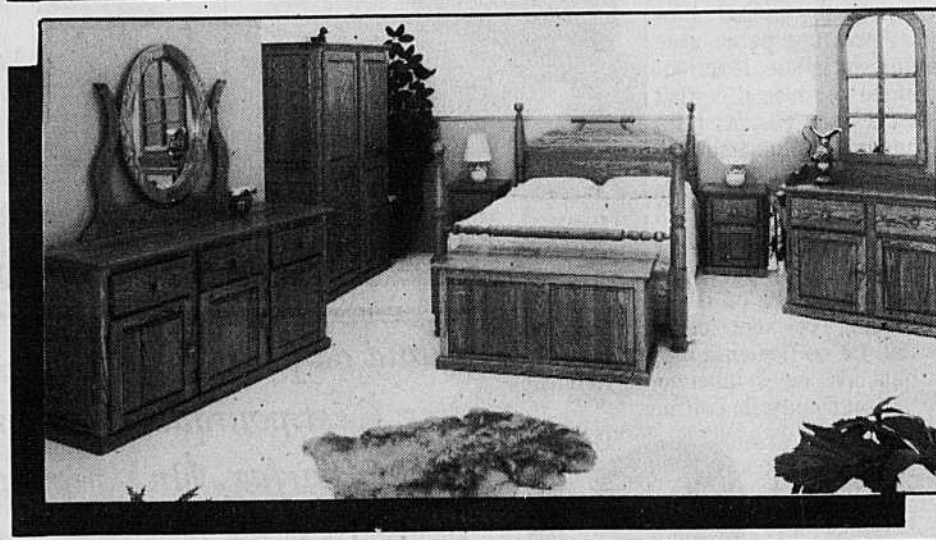
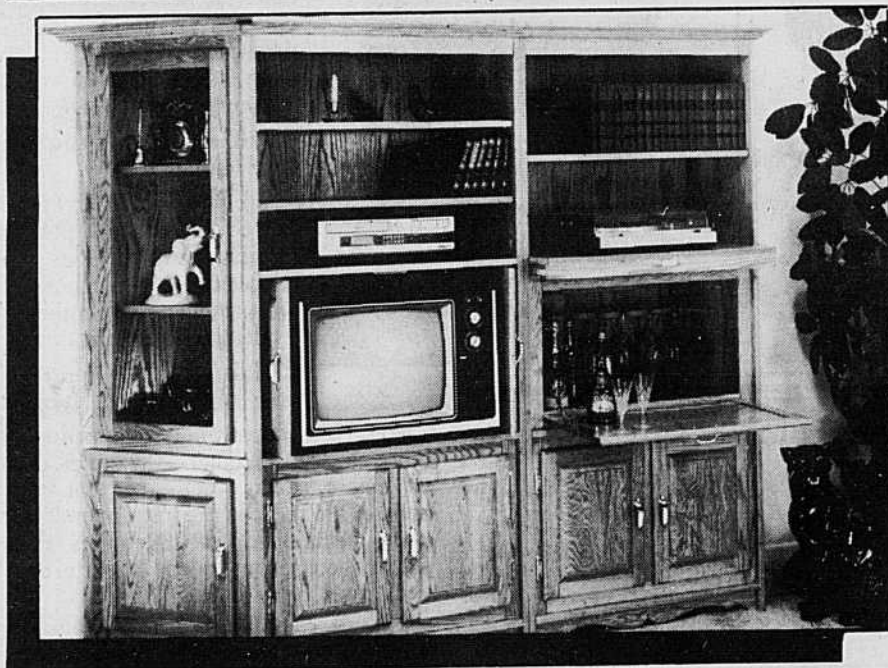
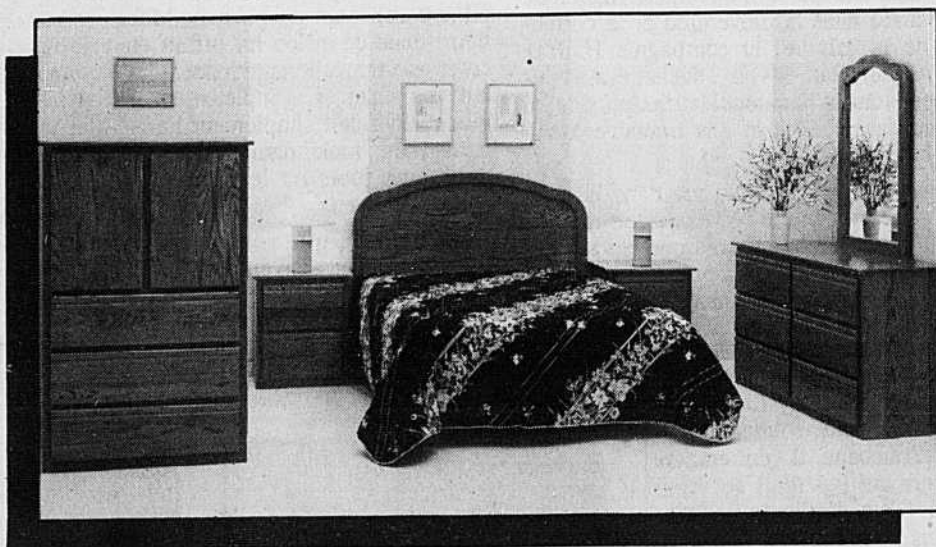
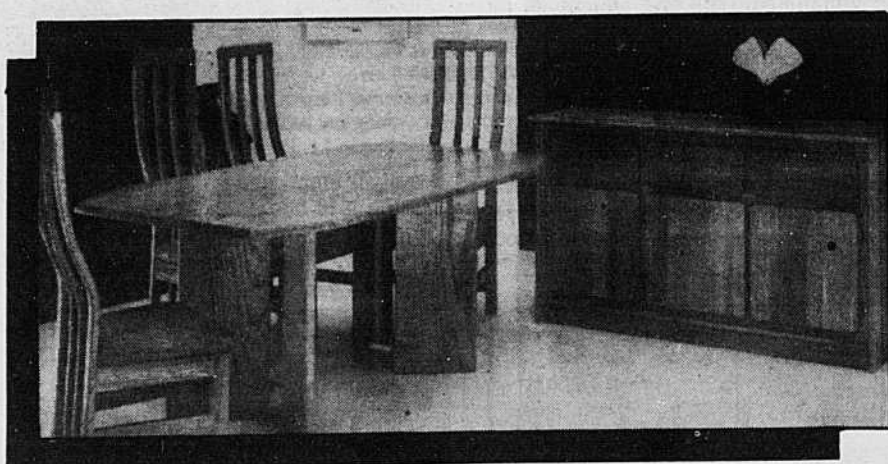

MEUBLES
Ami

L'ami du chêne

BROSSARD
393-8044

BROSSARD
2273 boul. Lapinière
(face au Mail Champlain)

Vos spécialistes

CENTRE MÉDICAL MONTARVILLE

CENTRE MÉDICAL MONTARVILLE 100 Montarville, Suite 121, Boucherville Rendez-vous & Urgence 655-9060

HORAIRE: SEMAINE DE 09:00 À 22:00
VENDREDI DE 09:00 À 20:00

SAMEDI DE 10:00 À 15:00
DIMANCHE DE 12:00 À 14:00

Lucie Dauphinais, Méd. Gén.
Donald Demers, Méd. Gén.
Jean-Claude Doyon, Méd. Gén.
Gérald Lapointe, Méd. Gén.
Serge Piette, Méd. Gén.
Pierre Rhéaume, Méd. Gén.
Nicole Brière, Méd. Gén.
Danielle Lévesque, diététiste
Charlotte Lacasse
Sexologue-Thérapeute
Renée Dumoulin, T.S.
Thérapie familiale et conjugale

Danielle Desloges, Orthopédiste
Gilles Beaugard, Chirurgie plastique
Jacques Rancourt, Dermatologiste
Daniel Savard, Cardiologue
Yves Caussignac, Gastro-Entérologue
Roger Telmosse, O.R.L.
Jacques Talbot, Psychiatre
François Letelier, Chirurgien
Suzy Gascon, gynécologue
Suzanne Vouligny MA (P.S.) psychologue

LABORATOIRE D'ANALYSE MÉDICALES CIBERMEDIX
PHARMACIENS: Yvan Desmarchais, B. Ph., L. Ph., Prop.

CENTRE MÉDICAL BOUCHERVILLE

CENTRE MÉDICAL BOUCHERVILLE 150 Boul. Montarville Rendez-vous et Urgences 655-7321

André Belzile, Méd. Gén.
Charles Courchesne, Méd. Gén.
Jean-Marc Dansereau, Méd. Gén.
Alain Dumas, Méd. Gén.
Yves Groleau, Méd. Gén.
Pierre Lamarre, Méd. Gén. Obst.
Jean-C. Maillette, Méd. Gén. Obst.
Louise Tremblay, Méd. Gén.
Pierre Jeanbart, Gynécologue
Claude Brossard, Chirurgien
Johanne Pelletier, MD., F.R.C.S. (C),
Chirurgie plastique et esthétique,
chirurgie de la main

François Letelier, Chirurgien
Guy Ménard, Traitement des varices
Paul-Marcel Bélanger, Urologue
Nabil, Guiha, Cardiologue
Luc Martin, Gastro-Entérologue
John R. Sutton, Orthopédiste
Danielle Desloges, Orthopédiste
N. Matar, Pneumologue
J.R. Spénard O.R.L.
Monique Bourbeau, interniste
Francine Campeau-Filion, Psychologue
France Doucet, diététiste
Mme Doris Perron, sexologue

PHARMACIE: Lysandre Donaldson B. PH., L.PH. Prop. LABORATOIRE: d'analyse Biron
Pour les urgences, médecin sur les lieux de 9:00 à 22:00 sur semaine
et de 10:00 à 16:00 les samedis et dimanches

PHARMACIE



Yvan des Marchais B. Ph. L. Ph. PROP.
100 MONTARVILLE Pharmacien
655-3010 LIVRAISON 641-1111 535 SAMUEL DE CHAMPLAIN
Dépositaire des produits pour Stomie - VENTE et LOCATION:
Béquille - Cannes - Marchettes - 8 chaises roulantes
Centre d'auto-surveillance AMES Homéopathie

PHARMACIE



Lysandre Donaldson B. PH. LPH. Prop.
150 MONTARVILLE
PHARMACIENNE LIVRAISON 655-1234
Lundi au vendredi 9:00 à 22:30 Test de grossesse
Samedi 9:30 à 16:00 Location béquilles, cannes
Dimanche 10:00 à 15:00 et chaises roulantes

CLINIQUE DE RADIOLOGIE BOUCHERVILLE INC.

100 BOUL. MONTARVILLE, BUREAU 70, BOUCHERVILLE
Rendez-vous et urgences: **655-2430**
Horaire du lundi au vendredi de 9h à 18h
Radiologiste certifié de 9h à 16h
Radiographies conventionnelles et spécialisées.

CHIROPATICIEN

Centre 655-8374
Chiropratique
Gatien
800 Pierre-Viger, Boucherville

COMPTABLE

**FAUCHER, DAVIAULT
ET ASSOCIÉS**
COMPTABLES AGRÉÉS
● GUY FAUCHER, C.A.
● MICHEL DAVIAULT, C.A.
● JEAN BAILLARGEON, C.A.
CHRISTIAN ROY, C.A.
210 MONTARVILLE, BUREAU 3020
641-2305

ARPENTEUR GÉOMÈTRE

POISSANT & VERVILLE
ARPENTEURS GÉOMÈTRES
100 Montarville - Suite 110
BOUCHERVILLE
655-4367

AVOCAT

**MARIO DU MESNIL
LISE LAVIGNE**
AVOCATS
Bureau à Boucherville

655-1146 866-1529

CLINIQUE VÉTÉRINAIRE

**HÔPITAL VÉTÉRINAIRE
ARGENSON**
DR R. LEMIEUX, m.v. DR S. PARENT, m.v.
MÉDECINE & CHIRURGIE
Sur rendez-vous
Lundi au vendredi de 9h00 à 20h00
Samedi de 9h00 à 12h00
Urgence 24 heures (sur appel)
17 D'ARGENSON, BCHVL
655-7773

COMPTABLE

**François
Guérard**
Comptable agréé
François Guérard, c.a.
100 MONTARVILLE, SUITE 80
BOUCHERVILLE **641-3050**

AVOCAT

CHANTAL SIROIS



AVOCATE
ME CHANTAL SIROIS
210, boul. Montarville
Suite 3011, Boucherville
655-3301

AVOCAT

Me Marcel Plante
B.A. LL.L.
AVOCAT

Bureau Mtl 6984 St-Denis
Montréal 272-8217 (jour)
Bureau Bchvl Sur rendez-vous
seulement 655-7105 (soir)

COMPTABLE

655-6097
Serge Brulotte
comptable agréé
891 A. Fauteux
Boucherville, Qc J4B 6X1

COMPTABLE

François Breton
Comptable Agréé
1550, rue Ampère
bureau 508
Boucherville (Québec)
J4B 7L4
Téléphone : (514) 449-2203

AVOCAT

AVOCAT

CLAUDE CHICOINE, B.A., LL.L.
1950, René-Gaultier, Varennes
652-2957

CHIROPATICIEN

Michel Boisvert, D.C.
150 MONTARVILLE CHIROPATICIEN
CENTRE MÉDICAL
BOUCHERVILLE
449-4468

CHIROPATICIEN

Dr Jean Ménard D.C. Dr Raymond Ménard D.C.
Chiropraticiens
655-3785 **641-4808**
100 Montarville Bureau 100

Vos spécialistes

COMPTABLE

Marielle Chaput c.g.a.
Comptable général licencié
Certified general accountant

2117 boul. René-Gauthier
Varenes (Québec)
J3X 1L5 Tél.: 652-2558

COMPTABLE

LABARRE & VINCENT
Comptables agréées
Jean Labarre C.A.
Marcel Vincent B. Comm. C.A.

100 Boul. Montarville
Suite 201, Boucherville 641-1985

COMPTABLE

Rocheleau, Beaudry,
comptables agréés

Daniel Rocheleau, c.a., c.g.a.
Sylvain Beaudry, c.a., c.m.a.
Associé

196, Alfred Laliberté
Boucherville, Québec Tél.: (514) 449-3930
J4B 1B9 Fax: (514) 449-3978

COMPTABLE AGRÉÉ

G. CLAUDE PROULX
COMPTABLE AGRÉÉ

579, Quesnel
Boucherville, Qué. TELEPHONE
J4B 2Y8 655-8668

COMPTABLE

**ST-GERMAIN,
BEAUDOIN, C.A.**

Réal St-Germain, c.a.
Réjean Beaudoin, c.a.

Place de Montbrun
650, rue De-Montbrun, bureau 201
Boucherville (Québec) J4B 5E4

Vérification • Comptabilité
Fiscalité • Finance
Conseils en démarrage
d'entreprise

(514) 655-2766

DENTISTE

**CLINIQUE DENTAIRE
ALLARD et VOULIGNY**

Dr Jules Allard Dr Victor Vouligny
chirurgiens-dentistes dental-chirurgiens

Rendez-vous et Urgence
100 Montarville, suite 200
Boucherville **655-2210**

DENTISTE

CENTRE DENTAIRE
Jacques Bergeron, DMD
CHIRURGIEN-DENTISTE
550 Boul. de Mortagne
suite 350
Boucherville 449-2222

DENTISTE

SYLVAIN LAFLAMME DMD
chirurgien-dentiste
(jour-soir-urgence)
528 fort Saint-Louis suite 2
Boucherville
641-3044

DENTISTE

**CENTRE DENTAIRE
MARSOLAIS et POISSANT**
Robert Marsolais Marcel Poissant
Chirurgiens-dentistes

150 boul. Montarville **641-1380**
Boucherville
(Centre médical Boucherville)

DENTISTE

URGENCE DENTAIRE BOUCHERVILLE
Dentiste disponible
Samedi et Dimanche
de 10 hres à 14 hres
442-9595

DENTISTE

Clinique dentaire
Dr PIERRE BRISSON
chirurgien dentiste
• JOUR • SOIR • SAMEDI
1000, boul. Montarville #202
BOUCHERVILLE **449-1235**
(Québec) J4B 5V9

DENTUROLOGISTES

CLINIQUES DE DENTUROLOGIE

Anicet Tessier, D.D. Monique Gemme, D.D.

2082 boul. Marie-Victorin
Varenes **652-3919**

1950 René-Gauthier
Varenes **652-2925**

DENTISTE

**CLINIQUE DENTAIRE
BROUILLET et RODRIGUE**
JACQUES BROUILLET - ÉLAINE RODRIGUE
Chirurgiens dentistes
URGENCE - JOUR - SOIR
204 Boul.
Montarville **641-4988**
Boucherville
ÉDIFICE TRUST GÉNÉRAL

DENTISTE

JACQUES COMTOIS
CHIRURGIEN-DENTISTE
150 MONTARVILLE
(Centre Médical Boucherville)
Heures de service
Lundi et jeudi: 9h. à 17h.
- Mardi et merc.: 13h. à 21h
655-8263

DENTUROLOGISTE

**JACQUES BEAUCHEMIN
LUC RAYMOND**
Denturologistes

SAINT-BRUNO VARENES
1534, Montarville 2082 Marie-Victorin
441-3867 652-2182
(Pharmacie Jean Coutu)

DENTUROLOGISTE

Claude Jean D.D.
FABRICATION ET RÉPARATION
DE PROTHÈSES DENTAIRES
- 100 Montarville, suite 213
- 385 boul. de Mortagne
655-4261

DENTUROLOGISTE

A. TESSIER, D.D.
Denturologiste

150 Montarville Pour rendez-vous
Boucherville **655-7700**

DENTUROLOGISTE

SERGE HAMEL D.D.
Fabrication et réparation de prothèses
dentaires amovibles
Denturologiste

HEURES DE BUREAU
Lundi au jeudi de 9h00 à 20h00
vendredi URGENCE
Samedi

655 Marie-Victorin
Boucherville
655 3516

DENTISTE

**CENTRE DENTAIRE
BRUNELLE et MASSON**

Dr Gilles Brunelle - Dr Martine Masson

chirurgiens dentistes
JOUR • SOIR • SAMEDI

534, Marie-Victorin **655-0105**
#204, Boucherville
(Bord du fleuve face à la marina)

ESTHÉTIQUE

**MAQUILLAGE PERMANENT
SUZANNE HANEY**

Sous anesthésie locale et sans douleur
• lèvres 225\$/ch.

• sourcils
• yeux 3 services 600\$

VISA/MASTER CARD.
SERVICE DE TRANSPORT GRATUIT
CENTRE PROFESSIONNEL
1567 Sylvain, Beloeil, 464-6010



MÉDECIN

CLAUDE BEAUDIN
MÉDECINE GÉNÉRALE
121 DE MUY, BOUCHERVILLE
655-7751

(AU SOUS-SOL DE LA PHARMACIE)

MASSOTHÉRAPEUTE

Clinique Harmonie Santé Enrg.
918 boul. de Montarville, Bchv.
J4B 9Z7

GINETTE CHAUVIN
-Thérapeute-

Massothérapie
Thérapie Corporelle
& Énergétique

Membre de la Fédération Québécoise
des Masseurs et Massothérapeutes Inc.
Sur rendez-vous, tél.: 655-6235



NOTAIRE

**RODRIGUE et
GÉLINAS**

Notaires et conseillers
juridiques
Me Marc Rodrigue
LL.L., D.D.N.

Me Francine Gélinas
D.E.C., LL.B., D.D.N.
Greffe de
Me Jules Phaneuf
1950 René Gaultier,
Varenes

652-2525 652-2884

DENTISTES

CLINIQUES DENTAIRES

Dr Marcel Delisle
Dr Paul Bélanger
Dr Pierre Berthiaume

2082 boul. Marie-Victorin
Varenes **652-3919**

Dr Danielle Joly
Dr André Ruest

1950 René-Gaultier
Varenes **652-2925**

Vos spécialistes

NOTAIRE

LAVALLÉE & JODOIN

Notaires et conseillers juridiques

Cessionnaires du greffe de
Me Joanne Lussier

Me Michel Lavallée
(D.E.C., B.A., L.L.L., D.D.N.)

Me Nathalie Jodoin
(D.E.C., L.L.B., D.D.N.)

Bureau de Varennes:
2100 boul. René-Gauthier
Téléphone: 652-9826
Bureau de Verchères:
630 rue Duvernay
Tél.: 583-3542

OPTICIENS D'ORDONNANCES

GUTKIN ET LAGUÉ



Lunettes
Lentilles cornéennes
Laboratoire sur place
Examen de la vue
fait par optométriste
100 Montarville
Boucherville 655-6020

UNE PLACE POUR VOUS, SPÉCIALISTES 641-3360

OPTOMÉTRISTE

Clinique d'optométrie

anciennement bureau du Dr Gilles Séguin

Dr D. Charron
optométriste

examen de la vue et verre de contact
643 boul. Marie-Victorin, Boucherville
641-0442 (655-8911)

PHYSIOTHÉRAPEUTE

Clinique de physiothérapie La Seigneurie

Thérapie par le LASER
Blessures sportives
Maux de dos

(514) 655-0116

Place de Montbrun
650 de Montbrun, bureau 202
Boucherville, (Québec) J4B 5E4

PSYCHOLOGUE

Suzanne Jodoin M.A. Ps.
Psychologue, membre C.P.P.Q.
adultes - couples - relaxation

Boucherville
641-4313

Varennes
652-2959

NOTAIRE



Me CHRISTIANE LAVALLÉE
NOTAIRE
CONSEILLER JURIDIQUE

13 rue Ste-Marie, Varennes (Québec) JOL 2P0
(514) 652-5143

ORTHODONTISTE

DR PAUL-RENÉ CHOUNARD
DR MARIE-HÉLÈNE MOREAU
ORTHODONTISTES
POUR ENFANTS ET ADULTES

524, boul. Fort Saint-Louis, suite 102
Boucherville, J4B 1S6
655-8437
Membre de l'Association Américaine des Orthodontistes

PHYSIOTHÉRAPIE

CLINIQUE de PHYSIOTHÉRAPIE

Diane G. Bourget, pht.
Louise-Marie D. Breton pht.
Suzanne L. Meunier, pht.
Clinique de Saint-Bruno de Montarville inc.
St-Bruno, J3V 3P7 - 1435 rue Roberval 653-8113
Boucherville, J4B 6N1 - 150 Montarville 641-1132
Mont St-Hilaire, J3H 5H6 - 325 boul. Raymond-Dupuis 467-0110
Chambly, J3L 9Z7, 1101 Brassard, suite 201 658-8972

PSYCHOLOGUE

Diane Dulude
Psychologue

Membre de la corporation professionnelle
des psychologues du Québec.

- Thérapie pour enfants et adolescents
- Consultations pour parents

534, Marie-Victorin, Bureau 201
Boucherville

641-3629

NOTAIRE

André Lassonde

DEC LLL DDN
notaire et conseiller juridique

210 boul. Montarville, suite 3003
Boucherville - J4B 6T3
641-1131

PÉDICURE

Danielle Grenache, i.l.

Infirmière / pédicure

Tél: (514) 449-0794

"prenez vos pieds en mains"

PSYCHOLOGUE

MARIE-ANDRÉ RENAUD, M.P.S

PSYCHOLOGUE
COUNSELING PSYCHOLOGIST
Membre de la C.P.P.Q.

SUR RENDEZ-VOUS **655-0923**
167 de Brullon, Boucherville

PHARMACIEN

JEAN COUTU



Huguette Collin
pharmacienne-proprétaire

Ouvert 7 jours, 7 soirs / Livraison

2080 Marie-Victorin
Varennes

652-2993

OPTOMÉTRISTE

MICHEL DESROSIERS L. SC. O. **DANIEL MARCIL** L. SC. O.
Optométristes

EXAMEN DE LA VUE-LENTILLES CORNÉENNES

150 Montarville
Boucherville

SUR RENDEZ-VOUS
655-7810

PSYCHOLOGUE



MEMBRE
DE LA C.P.P.Q.

☎ 449-4319

JOCELYNE HOULE, D.P.
PSYCHOLOGUE

Le centre de psychologie du Vieux-Longueuil
195, chemin Chambly (près St-Charles) suite 200,
Longueuil, Qc J4H 3L3

THÉRAPEUTE



Tél.: 449-2640

Approche non-directive créatrice

Lise Gravel TRA.

THÉRAPEUTE
Relation d'aide - Shiatsu



Membre F.Q.M.M.J.

TRAITEMENT DE L'OBÉSITÉ

GUY COLPRON M.D. et ASSOCIÉS

Clinique de Médecine et Nutrition

Guy Colpron M.D.
Marie Cécile Laroche M.D.

Louise Lachance M.D.

OMNIPRATICIENS

6985, boul. Taschereau Brossard

676-5076

CLINIQUE MÉDICALE ET ESTHÉTIQUE



CLINIQUE MÉDICALE ET ESTHÉTIQUE
DES DOCTEURS DUPUY, THOMAS ET ASSOCIÉS
Médecins omnipraticiens

**TRAITEMENT MÉDICAL
DE L'OBÉSITÉ ET DES VARICES**

347, RUE ST-CHARLES OUEST
LONGUEUIL, QC.

670-7220

CENTRE MÉDICAL ET PROFESSIONNEL DE VARENNES

2082 Marie-Victorin
VARENNES
652-2959

OUVERT POUR URGENCE
SAMEDI de 9h00 à 17h00
DIMANCHE de 9h00 à midi

MÉDECINE GÉNÉRALE

Pierre Meunier M.D.
Claude F. Brossard M.D.
Jacques Gauthier M.D.
Suzanne Thibault M.D.
Diane Viallet M.D.
M. Lemay, Gyn. obst.
R. Wassef, chirurgie générale
R. Telmosse, O.R.L.

PHARMACIEN
Huguette Collin L.P.H.
Prop. 652-2993

DENTISTE: Sur rendez-vous
L.G. MORrisseau D.D.S. 652-2132

OPTOMÉTRISTE Sur rendez-vous
Jean-Robert Dupont O.D. 652-3255

CENTRE D'ESTHÉTIQUE
RITA BERTHIAUME
(bains flottants) 652-6757

Nouvelles du Club de l'Âge d'Or de Sainte-Julie

Le 10 avril dernier des élections se sont tenues au local de notre club rale annuelle; le nouveau conseil est maintenant constitué de monsieur Roméo Beaudin,

bonjour,

LA GAMME DE PRODUITS COSMÉTIQUES
BIOKOSMA
HYPOALLERGÈNE

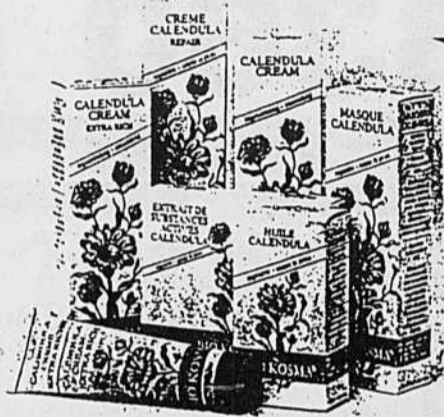

POUR VOTRE SANTÉ...

TEL QU'ANNONCÉ À LA T.V.

PÂTES NATUR

Spaghetti • Macaroni
Fettucini • Lasagne

Essayez nos 4 goûts différents
Délicieux

Spaghetti • Fettucini	Macaroni
Lasagne. Rég. \$2.49	Rég. \$2.79
SPÉCIAL	SPÉCIAL
\$1.99	\$2.29

SOYEZ NATUREL, PENSEZ VOGEL.

GALERIES D'ANJOU
7999, Galeries d'Anjou
Anjou (Québec)
(514) 355-4511

HALLS D'ANJOU
7500, Galeries d'Anjou
Anjou (Québec)
(514) 354-9277



MONTREAL CENTRE-VILLE

BAIE CENTRE-VILLE
585, rue Ste-Catherine ouest
Montréal (Québec)
(514) 281-4605

COURS MONT-ROYAL
1455, rue Peel
Montréal (Québec)
(514) 843-7483

FAUBOURG STE-CATHERINE
1616, rue Ste-Catherine ouest
Montréal (Québec)
(514) 935-0640

PROMENADES DE LA CATHÉDRALE
625, rue Ste-Catherine ouest
Montréal (Québec)
(514) 499-0624

Sondez nos prix, sortez vos prises!

Ca donne un gros coup au PAVILLON!

Commandes téléphoniques acceptées à frais virés (514) 335-2020

BAS PRIX PCP en vigueur du 1^{er} au 31 mai 1990

4 TIRAGES EN MAI AU PAVILLON!
4 coupons-cadeaux valant chacun **250 \$**
en marchandise de votre choix au Pavillon.
Tirages les samedis 5, 12, 19 et 26 mai 1990.



Couteaux BUCK avec étui
mod. 110 pliant
lame 3 3/4 po Rég. 69.99\$
PCP 49.99\$
mod. 123 à fileter
lame 6 1/2 po Rég. 39.99\$
PCP 28.50\$
mod. 539 à fileter
lame 5 1/2 po Rég. 53.99\$
PCP 38.25\$

Moteurs électriques MINN KOTA
mod. 65MX, 28 lb de poussée.
maximizer intégré Rég. 419.43\$
PCP 345.40\$
mod. 35M, 17 lb de poussée Rég. 214.99\$
PCP 174.99\$

Maximizer MINN KOTA
pour moteur électrique 12V, augmente jusqu'à 5 fois la durée de la charge, contrôle de vitesse variable à l'infini Rég. 154.99\$
PCP 124.99\$

Ancre électrique MINN KOTA
poids 16 lb, résistance 80 lb, contrôle à bouton poussoir, système anti-dérive Rég. 154.99\$
PCP 124.99\$

Epuisette Revolver de WATER QUEEN
pliante, avec étui Rég. 27.99\$
PCP 17.53\$

Coffre à pêche WOODSTREAM
mod. 7.8 à 7 plateaux, 56 cases Rég. 76.53\$
PCP 56.27\$

Ensemble lancer léger SHIMANO
canne FX-2602, moulinet FX-200 Rég. 48.99\$
PCP 40.99\$

Ensemble lancer léger SHIMANO
canne FX-2652, moulinet FX-300 Rég. 50.99\$
PCP 42.99\$

Chargeur à batterie TRANS-CANADA
mod. SM 10 AD, cycle prolongé, 10A, automatique Rég. 109.99\$
PCP 79.99\$

Coffre à pêche WOODSTREAM
mod. Lid locker 47, 5 plateaux, 53 cases Rég. 43.25\$
PCP 31.79\$

Sonar HUMMINGBIRD
mod. LCR 400 portatif, profondeur 0-600 pi Rég. 299.99\$
PCP 257.99\$

Downrigger CANNON 18 po.
mod. 0-2000-15 econo manuel Rég. 154.99\$
PCP 114.99\$

Bottes culottes Carleton d'ACTON CANADA
coton enduit de caoutchouc, bretelles, 100% imperméable, garantie 1 an, pointures de 7 à 12 Rég. 119.99\$
PCP 94.99\$

Gilet de flottaison STORMER "camouflage"
4 poches, courroies d'ajustement, garantie 1 an, P à TG Rég. 49.99\$
PCP 36.99\$

Bottes en cuir PROSPECTEUR
en Gore-tex et Thinsulate, semelle Vic am, imperméables, légères, vertes, largeur EE, pointures de 6 à 12 Rég. 189.99\$
PCP 159.99\$

Ensemble imperméable VIKING anti-sueur
mod. Deluxe, rabats velcro, garanti 1 an, vert, tailles de M à TTG Rég. 119.99\$
PCP 89.99\$

Nous nous réservons le droit de limiter les quantités.

HORAIRE D'AFFAIRES:
Mardi et mercredi
10:00 à 18:00
Jeudi et vendredi
10:00 à 21:00
Samedi
10:00 à 17:00

PAVILLON
Chasse et Pêche
440 Inc.

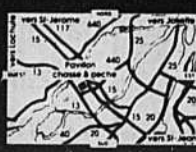

AU SOUS-SOL:
• Vêtements, chaussures
et articles plein air et camping
• Permis de pêche et de chasse
• Cartes topographiques

4501 Autoroute 440 ouest, Laval, Qc H7P 4W6 Tél.: (514) 335-2020
(1 km à l'ouest du boul. Curé-Labelle)

président, mesdames Moniques C. Gauthier, 1^{er} vice-prés., Fernade Therrien, 2^e vice-prés., Jeannette Poulin, secrétaire, Béatrice Roger, trésorière, les directeurs sont Mesdames Eliane Bibeault, Jeannine Blain, messieurs Henri McDuff et Albert Sévigny. Félicitations à tous et bonne continuité.

En mai, soit le 22, une cinquantaine de membres partiront en croisière, Ste-Julie-Montebello en autocar puis en bateau jusqu'à Ottawa, visite, souper et retour. Ce voyage est complet. Par contre

début septembre un voyage de 4 jours à Wildwood avec une journée à Atlantic City est en organisation, quelques places sont encore disponibles; vous pouvez contacter mme Fernade Therrien au 649-1657 ou 649-0346 si vous êtes intéressés.

Bien que le local demeure ouvert durant la période estivale, les sports d'intérieurs, quilles, sacs de sable, palets sont en période éliminatoires et l'on se prépare pour la pétanque sous peu.

Pour ceux et celles qui aiment danser, se diver-

fir en passant une agréable soirée au son de la musique du Duo Marie-Dan et se restaurer ensuite d'une bonne bouffe pour finir la soirée, il reste encore deux samedis de danse les 19 mai et 16 juin. Toujours à notre local.

Les 55 ans et plus qui aimeraient se joindre au club, venez nous rencontrer un mercredi après-midi, vous participerez à nos diverses activités et un membre du conseil vous donnera tous les renseignements désirés.

Albert Sévigny, publiciste

Concours course au coffre-fort Gagnant de deux billets Montréal-Paris

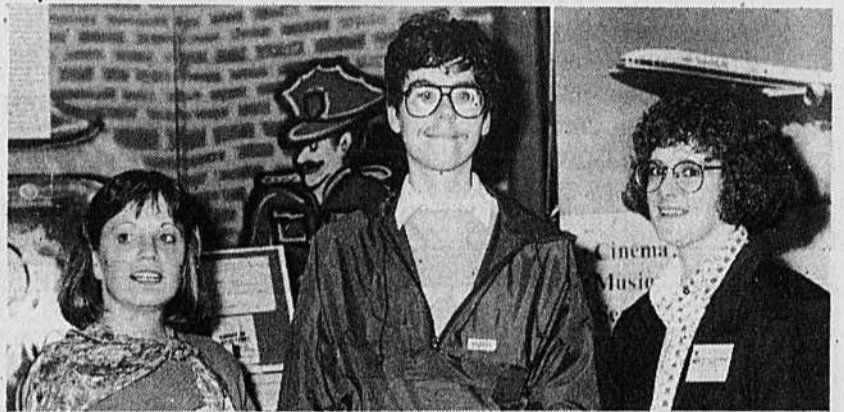

Les propriétaires Michèle Tremblay, de Voyage en liberté Claudelle, du 650 Fort St-Louis à Boucherville et Claudine Rousseau ont remis à Marc Beudet, un citoyen de Boucherville, deux billets d'avion Montréal-Paris dans le cadre du concours de la course au coffre-fort du 3^e Salon Habitat Commerce de l'Association des gens d'affaires de Boucherville.

Pascale Jean reçoit une bourse du Canada



Pascale Jean, de Boucherville, fait partie des 99 étudiants et étudiantes en génie qui se sont vus décerner une bourse du Canada par le Dr. Hogue, député fédéral d'Outremont lors de la cérémonie de remise des certificats de mérite aux boursiers et boursières du Canada à l'école Polytechnique.

VOS KILOS VOUS PÈSENT SUR LE COEUR?

Des PROFESSIONNELS DIPLÔMÉS protègent votre santé.

KILOCONTROL
AMAIGRISSEMENT - NUTRITION

La seule SOLUTION DÉFINITIVE à vos problèmes de poids, d'alimentation, de cholestérol... et de maintien.

Avec nos PROGRAMMES PERSONNALISÉS offerts exclusivement par nos DIÉTÉTISTES DIPLÔMÉS.

Individuellement ou en petits groupes... et même au travail.

Laissez-vous traiter par un ami

RENCONTRES D'INFORMATION GRATUITES
TOUS LES MERCREDIS À 20:00
BOUCHERVILLE: 449-4393

Anne-Marie Fournier, dtp.
Nicole Delisle, dtp.
Dominique McKay, dtp.

400 personnes au concert des «Petits Violons»



400 amateurs de musique de Boucherville et des environs ont fort apprécié le concert des «Petits Violons» dirigé par Jean Cousineau samedi dernier à l'église Sainte-Famille de Boucherville. Ce concert était organisé par la Commission du 325e anniversaire de fondation de Boucherville et ce fut un très grand succès. M. Cousineau a promis de revenir car il a été grandement étonné par l'excellente acoustique de l'église Sainte-Famille.

Parade de mode au collège Saint-Paul de Varennes

Les étudiants de cinquième secondaire du collège Saint-Paul de Varennes vous invitent à une parade de mode au profit du bal des finissants, vendredi le 18 mai, au gymnase du collège, rue St-Charles.

Vous y verrez les nouvelles collections des boutiques : Le Château, Jopej, Le p'tit bateau blanc, Tristan, América, B.A.C.C, Lingerie Marguerite, Le Pharaon, l'Enfantillage. Vous pourrez vous pro-

curer les billets à l'entrée au coût de 6\$ et avoir en plus la chance de vous mériter un des nombreux prix de présence.

Pour plus d'informations: 652-6289

Photo pub



Suite à l'exposition du Salon Habitat Commerce de Boucherville, Mme Fernande Girard et Mme Germaine Dussault de Voyages 4 saisons tiennent à féliciter l'heureuse gagnante du voyage, destination Floride.

CLÔTURE

FROST

G. DAVIAULT LTÉE
225, rue St-Denis,
St-Lambert, Qué.

36 ans
d'expérience
dans l'installation
pour Frost Inc..

VENTE - INSTALLATION - RÉPARATION
RÉSIDENTIEL - COMMERCIAL - INDUSTRIEL
ESTIMATION GRATUITE

- Maille de chaîne galvanisée ou vinyle (garantie 12 ans)
- Panneaux loisirs et «Steelcolour» pour piscines
- Garde-fous
- Poteaux de cordes à linge
- Clôture de bois
- Clôture pour courts de tennis
- Location de perceuse de 9" à 24"

**PAYEZ EMPORTEZ
INSTALLEZ-VOUS-MÊMES**

SPÉCIAL DU PRINTEMPS
Rabais de 10% sur le matériel*

871-0113

Saint-Lambert

671-4901

Fax: 671-6432

LA RÉNOVATION DOMICILIAIRE, L'AFFAIRE DE S D inc.

"ASSEZ PETIT POUR VOUS CONNAITRE,
ASSEZ GROS POUR VOUS SERVIR"

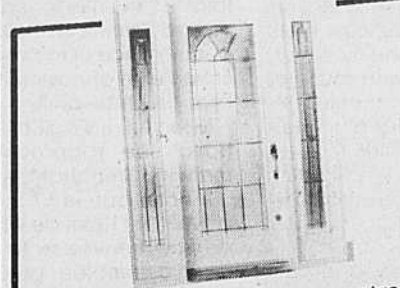

Plusieurs modèles en montre

**PRIX DÉFIANT TOUTE COMPÉTITION,
FABRICATION SUR MESURE**

Porte en acier de marque SOLARIS, montée dans un cadre en pin 1 5/8", seuil extrusion d'aluminium.

OPTIONS

Recouvrement d'aluminium, vitraux plomb ou laiton de NOVATECH, peinture et poignées

**NOUVEAUX VITRAUX SANS
SOUDURE TON OR OU
ARGENT DE VITRE-ART,**

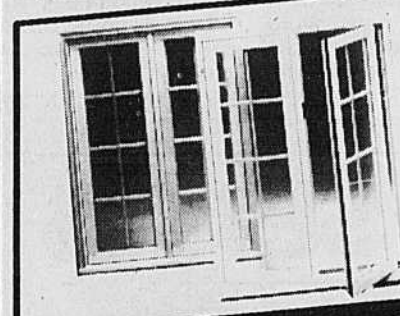

VOS FENÊTRES A BON PRIX

Bois, aluminium, P.V.C. de marque:

- Laflamme
- Al-Arc
- Robert & Robert
- Maisonneuve Aluminium
- Aero
- Alphonse Lepage
- Melco
- Disponible, puits de lumière de marque Velux

SPÉCIAL PORTE PATIOS

Porte patio de 6', 2 panneaux thermo avec barre de sécurité (anti-vol) cadre recouvert.
TAXE ET INSTALLATION INCLUSE

Prix rég.: 926\$ **775\$**

dans ouverture déjà existante
PORTE PATIO 6' TRIPLE VERRE
4 panneaux, garanti de 20 ans sur bris thermique 6' cadre recouvert
Prix rég.: 1090\$ **899.99**
SPÉCIAL
jusqu'au 30 avril 90
TAXE ET INSTALLATION EN SUS

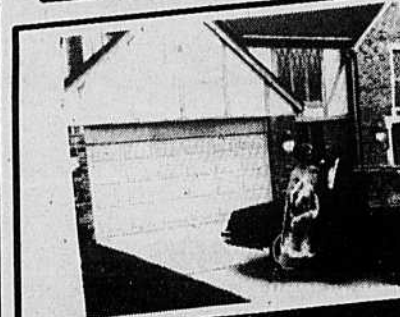

SPÉCIAL PORTE DE GARAGE

- Porte en acier isolé
- Peinture 1 côté (extérieur)
- Installation
- Taxe incluse
- Quincaillerie & coupe-froid inclus
- Grandeur 9 x 7

**OPTIONS
MOTEUR
AVEC
CONTROLE**

Prix rég.: 850\$ **749\$**
SPÉCIAL JUSQU'AU 30 AVRIL 90

Tél.: (514) 649-3747

*L'installation est faite par les
professionnels de S D inc.*

**GARANTIE 2 ANS SUR
INSTALLATION ET 5
ANS SUR TOUS NOS
PRODUITS**

*A la signature du contrat nous vous remettons une copie de la garantie

**PLUS DE 30 MODÈLES DE PORTES
ET FENÊTRES EN MONTRE !**

Visitez notre salle d'exposition

Ouvert tous les jours
Lundi au mercredi de 8h00 à 17h00
jeudi et vendredi de 8h00 à 18h00
samedi de 9h00 à midi

MANUFACTURIER DE PORTES D'ACIER

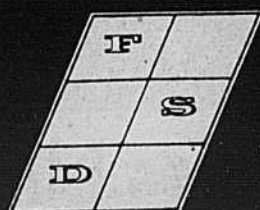

Porte et fenêtre **S D inc.**

1999 boul. Nobel, Ste-Julie
• 649-3747

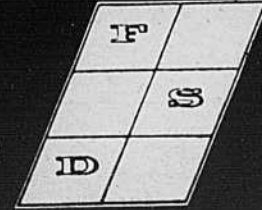

Plus de 2 000 spectateurs

«Célébration 25», un spectacle remarquable

Pierre Latreille

Le gala annuel du club de patinage artistique de Boucherville «Célébration 25» présenté samedi et dimanche dernier a été remarquable. «Les spectateurs (plus de 2000 pour les trois spectacles) ont surtout aimé l'ouverture, le spectacle de clôture, le numéro New York, New York, les performances des invités d'honneur Marie-France Dubreuil et Bruno Yvars ainsi que Stéphane Yvars, l'équipe de synchronisme «juvénile» et les numéros des années précédentes «dit André Fontaine, publiciste du SPA de Boucherville.»

COSTUMES ET ÉCLAIRAGES

Les trois spectacles du 25e anniversaire ont mis l'accent sur la beauté des costumes (par exemple lors du numéro concernant les Européennes avec le concours de joueurs de hockey de l'organisation du hockey mineur de Boucherville) et les éclairages.

«Le club a voulu mettre en valeur la beauté des costumes pour ce spectacle tandis que les décors étaient mis moins en évidence cette année» ajoute Fontaine.

La direction artistique a été l'oeuvre de Carole Crevier et de Carole Martel et Normand Moreau était le président du comité organisateur sur lequel plus de 75

bénévoles ont participé à la conception, à la création des costumes et des décors à l'organisation et au succès remarquable de cette 25e édition.

«Il faut souligner plus de 200 patineuses et patineurs ont participé avec enthousiasme à ce gala annuel et que tous ces jeunes se sont entraînés pendant plus d'un mois pour présenter tous les numéros de «célébration 25» poursuit Fontaine.»

M. Fontaine a également fait mention de l'importance et du support fonr apprécié des commanditaires. «C'est le fun car nous avons beaucoup de commanditaires de Boucherville

qui s'impliquent. C'est très important» ajoute-t-il.

RAPPROCHEMENT

M. Fontaine tient aussi à souligner le travail de la présidente Jinette Kelso à la tête du CPA de Boucherville. «Elle a su faire le lien entre les patineurs du centre de haute performance et la base. Entre l'élite et nos membres au club» dit-il.

Selon lui, il s'agit d'un travail de rapprochement très important.

A noter que le 17 mai à 19h30 à l'Hôtel de ville de Boucherville se tiendra l'assemblée générale annuelle du CPA de Boucherville. Il y aura le bilan des directeurs de l'année écoulée et élection de six postes au sein du conseil d'administration.



Des numéros colorés, des costumes remarquables tout au long des différents numéros du Gala annuel du CPA de Boucherville.



Un numéro portant sur les diverses civilisations, un numéro intéressant.

SYSTÈMES D'ALARME chez SEARS



SAFE & SIMPLE

Le système de base comprend:
1 console de commande
1 émetteur marche/arrêt
1 signalisateur d'alarme sans fil
2 émetteurs porte/fenêtre
2 interrupteurs magnétiques

2 ouvertures
Rabais 20\$
6 ouvertures

269⁹⁹

399⁹⁹

Sears ord. 419,99\$

Le système d'alarme sans fil est idéal pour les maisons et les appartements. Facile d'installation, vous pouvez même l'apporter avec vous dans votre prochaine demeure.

Offre en vigueur jusqu'au 5 mai 1990.

BROSSARD
465-1000

SEARS

vous en avez pour votre argent...et plus

Gagnants du tirage de la Fondation St-Paul

Le mardi 11 avril dernier à 12h30, les membres du conseil d'administration de la Fondation St-Paul de Varennes ont procédé au tirage des cinq billets gagnants parmi les mille qui avaient été mis en vente au coût de 25 \$ chacun. Les personnes gagnantes sont: M. Jean Mathieu: un certificat-voyage d'une valeur de

4 000.00 \$. Mme Manon Pelletin: une somme d'argent de 2 000.00 \$. Mme Carole Jean: un ensemble de valises d'une valeur de 500.00 \$. Mme Francine Beaudet: un ensemble de valises d'une valeur de 500.00 \$. Les profits provenant de cette activité de financement serviront d'abord à la promotion des activités ou initia-

tions dans le domaine culturel des élèves de l'école secondaire Saint-Paul de Varennes. Ils pourront aussi être utilisés pour fins d'encouragement ou à l'attribution de bourses.

Les membres de la Fondation Saint-Paul de Varennes remercient tous ceux et celles qui les ont encouragés.

Termes irrésistibles.

LOCATION-BAIL

Audi 90

549^{\$*} par mois

*Location 42 mois
Dépôt 5000\$
Valeur résiduelle garantie
Transport et préparation en sus



Les Automobiles Niquet Inc.

1905, BOUL. SIR WILFRED LAURIER, ROUTE 116, ST. BRUNO/653-1553



Club optimiste de Boucherville: homard à volonté

Le Club Optimiste de Boucherville achève les préparatifs de son «souper au homard» annuel qui aura lieu le 26 mai, à 19h.

Le succès rencontré par l'événement au cours des dernières années, oblige le C.O.B. à l'inscrire à son agenda à chaque année.

L'événement a lieu à la Polyvalente de Mortagne et accueille environ 600 personnes, soit le maximum que la salle peut contenir si on veut assurer le confort des convives, la facilité pour le service et si on veut disposer d'un plancher de danse convenable durant le souper.

Au menu, cette année: - la bisque de homard - la salade - le demi-homard gratiné - le homard bouilli à volonté - dessert et breuvage.

Aux dernières nouvelles, environ 400 billets étaient vendus. Les billets se vendent 40 \$ l'unité mais on peut se procurer 12 billets (une table

ronde complète) pour 440 \$.

Pour renseignements, on peut s'adresser à l'un des membres du club ou encore appeler Marc Descamp à 655-1265 ou à Michel Paquette 449-8257, 655-2267.

Les bénéfices de la soirée sont destinés à l'aide à la jeunesse.

Le Club de Judo de Varennes finit deuxième au Championnat Provincial

À sa deuxième participation depuis sa fondation, le Club de Judo de Varennes a prouvé hors de tout doute l'excellence de ses participants en terminant au deuxième rang du classement général lors du Championnat Québécois de Judo Cadet/Juvenile, tenu à Sept-Îles, les 21 et 22 avril derniers, comparativement à une vingt-huitième position à sa première participation l'an dernier.

Avec un mince point de retard sur le Club de Judo de Chicoutimi, Champion provincial, le Club de Judo de Varennes a amassé pas moins de 14 médailles, soit 5 d'or, 4 d'argent et 5 de bronze.

Dans la catégorie des ceintures «oranges», les médaillés d'or sont: Tan Laneuville, Joël Tremblay, Wilder Rousseau et Simon Aubin. Dans la catégorie des ceintures «bleues/vertes», la médaille d'or a été remportée par Laurence Cournoyer.

Cette compétition regroupait plus de 500 participants en provenance d'une quarantaine de clubs de toutes les régions du Québec.

Sylvain Hébert, directeur technique du Club.

Nos félicitations sont donc transmises à tous les récipiendaires, à tous les participants et, spé-

cialement, aux deux responsables du Club, Monsieur Sylvain Hébert, directeur technique, et Monsieur Robert Benoit, directeur exécutif.



Ces excellents résultats sont l'aboutissement de plusieurs heures d'entraînement et d'une formation de première qualité dispensée par Monsieur

Juveniles - Maculins (ceintures oranges)

Moins 50 kg:	Or:	Ian Laneuville
Moins 54 kg:	Or:	Joël Tremblay
Moins 59 kg:	Or:	Wilder Rousseau
	Bronze:	Louis Lefebvre
Moins 64 kg:	Or:	Simon Aubin
	Argent:	Benoit Drapeau
	Bronze:	Alain Mvllongo
Moins 69 kg:	Argent:	Sébastien Boiselle

Cadets - Masculins (ceintures oranges)

Moins 27 kg:	Argent:	Danny Couette
	Bronze:	François Paradis
Moins 30 kg:	Argent:	Alexis Dalpé
Moins 42 kg:	Bronze:	Philippe Durocher
Moins 49 kg:	Bronze:	Simon Lefebvre

Cadets - Masculins (ceintures vertes/bleues)

Moins 40 kg:	Or:	Laurence Cournoyer
--------------	-----	--------------------

L'été s'en vient et l'ouverture de la piscine approche! Mais l'idée de la faire vous-même ne vous emballer pas? Voici la solution!



Confiez cette tâche à une personne qui le fera pour vous. Obtenez un nettoyage complet de votre piscine incluant le traitement chimique à un prix plus que raisonnable.

PRIX: **85\$** hors-terre

100\$ creusée

À ce prix, pourquoi le faire soi-même?

APPELEZ: **652-7877**

Caloriverre®

ne vous fera ni chaud ni froid.

La fenêtre Caloriverre est dotée d'une pellicule invisible qui réfléchit la chaleur d'où elle vient, la conservant à l'intérieur quand vous chauffez votre maison l'hiver, et ne laissant pas entrer la chaleur de l'extérieur par les trop chaudes journées d'été.

De plus, la fenêtre Caloriverre protège vos meubles de la décoloration en réfléchissant une bonne partie des rayons ultraviolets et, avantage non négligeable, elle isole aussi du bruit!

Alors, pensez-y. Pour le confort comme pour l'économie, la fenêtre Caloriverre est un choix réfléchi.

Renseignez-vous auprès de votre conseiller local Caloriverre.

PLAN DE FINANCEMENT
DISPONIBLE

79%

1 AN

ARCON
CANADA

SALLE D'EXPOSITION

1705 Chemin Chambly,
Longueuil

493-7602

Lundi au mercredi: 7h00 à 18h00
Jeudi-vendredi: 9h00 à 21h00
Samedi: 9h00 à 17h00



ROUTE 20, sortie 102 (transcanadienne) Ste-Julie
649-9333

DÉPOSITAIRE
LEAR JBT



**RADIO PRO
D'AUTO**

Robert Brunelle
641-2609

Vente Service 652-A, Ch. du Lac,
Installation Boucherville

J'ANNONCE DANS
LA SEIGNEURIE

641-3360

7 médaillés en judo de Boucherville

La fin de semaine du 21-22 avril 90, se déroulait à Sept-Îles les championnats provinciaux de judo pour les catégories cadets 10-11-12 ans et juvéniles 13-14-15 ans. Le club de Judo Boucherville avait déplacé pour cette occasion 11 de ses

meilleurs athlètes.

Le résultat fut excellent puisque 9 judokas se classèrent dans les cinq premiers, 4 furent sacrés champions provinciaux, un fut médaillé d'argent, deux furent médaillés de bronze et deux terminèrent 5e.

Donc une fois de plus en cette fin de saison 1990, le Club de Judo Boucherville a prouvé sa valeur technique de ses athlètes et les résultats constants dans le judo de haut niveau. Soulignons qu'en 1989 Martin Lessard et Karl Eric Seguin avaient déjà remporté ce championnat.

La saison de judo régulière s'achemine vers sa fin, le tournoi de fin de saison du club se déroulera le 5 mai à l'aréna du Centre Sportif Pierre Laporte à partir de 8h30. En après-midi aura lieu

le septième édition de la Coupe Louis Bruens, à laquelle participent de nombreux clubs. C'est une invitation à tous les amateurs et à ceux qui veulent connaître le judo de compétition.

Soulignons également que le déroulement du championnat Canadien Séniors a lieu cette année à Jonquière les 12 et 13 mai, trois judokas de Boucherville représentent la province de Québec à cette grande manifestation nationale, ce sont nos meilleurs athlètes actuels qui font parler d'eux à un haut niveau, nul autres que Pascale Mainville, Eric Derome et Claude Laflamme.

Nous leurs souhaitons bonne chance. Félicitations à nos champions et médaillés

provinciaux, et à toute l'équipe participante.

RÉSULTATS:

Championnat provincial du 21-22 avril 90.
Jonathan Rabeau moins de 45 kg. Médaillé d'or; Karl-Eric Seguin, moins de 39 kg. Médaillé d'or; Martin Lessard, moins de 42 kg. Médaillé d'or; Gabriel Sénécal, moins de 40 kg. Médaillé d'or; Andrew Carr, moins de 69 kg. Médaillé d'argent; Nicolas Caron, moins de 58 kg. Médaillé de bronze; Dominique Leblanc, moins de 64 kg. Médaillé de bronze; Alain Bouchard, moins de 54 kg. Cinquième (5e); Stéphane Cyr; moins de 43 kg. Cinquième (5e); Ronnie Lemieux, moins de 64 kg. non classé; Thierry Michel, moins de 40 kg. non classé.

DESTINATION SOLEIL BOISVERT AUTO

Tirage d'un ensemble patio** tous les vendredis.
AUCUN ACHAT REQUIS

L'ÉTÉ AVANT
TOUT LE
MONDE

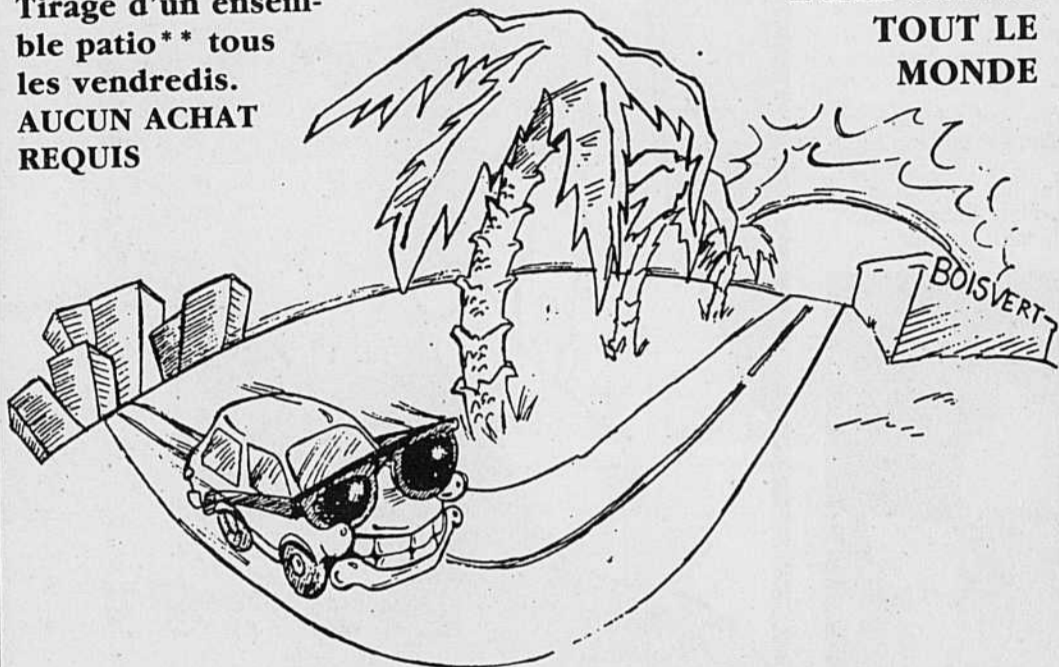

POUR LIVRAISON IMMÉDIATE

ESCORT*

6.9%

24 MOIS

7.9%

36 MOIS

8.9%

48 MOIS

* PREND FIN LE 30 AVRIL 1990

TEMPO RANGER PICK-UP

SÉRIE F
(cabine régulière)

10.9%

48 MOIS

OU

RABAIS

750\$

TAURUS

10.9%

48 mois

N.B.: L'ensemble patio attribué chaque semaine comprend: 4 chaises, 1 table, 1 parasol. Le tout d'une valeur de 599\$
* copie des règlements du concours disponible à la réception.

Trouvez-nous vite dans les «Pages Jaunes»^{MC} par Télé-Direct

P.E. BOISVERT

2 boul. Marie-Victorin, Boucherville

FORD

655-1301



Les membres du Club de judo de Boucherville à leur arrivée à Sept-Îles.



savarria

Matériaux paysagers savarria limitée

950 de Lorraine, Boucherville

655-6147

Service rapide

- Fourniture de sol de tous genres
- Terre tamisée • Pierre concassée
- Terre noire • Sable

Pierre-Yves Savarria, prés.

LA QUALITÉ AU PRIX DU GROS !



ATTENTION
AMATEURS DE CAMÉRA-VIDÉO...

Apprenez à faire un film en
une fin de semaine !

APPRENEZ À MIEUX UTILISER VOTRE CAMÉRA-VIDÉO
Combien de personnes s'achètent une caméra-vidéo pour s'apercevoir ensuite qu'il ne suffit pas de comprendre le manuel d'instructions pour arriver à bien s'en servir, à faire de bons films?

C'est dans le but de remédier à cette situation qu'a été fondée l'École de Ciné-Vidéo du Québec, la première et la seule école de formation vidéographique pour amateurs.

PUBLIC-CIBLE

Que vous possédiez ou non une caméra-vidéo, si vous avez le goût d'apprendre rapidement à réaliser un film, avec des cinéastes professionnels, l'ECVQ vous en offre l'occasion. Les cours de l'ECVQ s'adressent aux amateurs de vidéo qui veulent apprendre: à mieux utiliser leur caméra et à en explorer toutes les ressources; à découvrir des moyens concrets pour améliorer leur technique; à réaliser différents types de films: film de voyage, film-souvenir, film de vacances, film de famille, documentaire, etc.

MÉTHODOLOGIE

FAIRE UN FILM EN UNE FIN DE SEMAINE. Les cours de l'ECVQ se donnent sous la forme d'ateliers pratiques où les gens sont regroupés en équipe de production. Les participants reçoivent des notions théoriques couvrant tous les aspects de la production d'un film: de la conception à la finition. Puis, les participants réalisent un film entre le samedi midi et le dimanche midi.

L'atelier se termine par le visionnement et l'analyse des films de chaque équipe. L'atelier débute le vendredi soir à 19h00 et se termine le dimanche à 17h00.

L'ECVQ donnera un prochain atelier à Montréal les 25-26-27 mai et 15-16-17 juin.

Au Collège Jean-de-Brébeuf, Pavillon Lalemand, 5625 Decelles.

Renseignements: (514) 274-6749

Les aînés et «Loisirs en Fête»



C'était la journée des aînés mardi dernier dans le cadre de «Loisirs en Fête» à Sainte-Julie. Les gens se sont bien amusés à l'Hôtel de ville. Aujourd'hui, dimanche le 29 avril, c'est la «super» journée familiale de 11h à 16h à l'aréna de Sainte-Julie.

Bingo au Club de l'Âge d'Or de Boucherville

Bingo: Tous nos membres sont invités à un deuxième Bingo, dimanche le 29 avril, à 19h30, à l'École du Sacré-Coeur. Nombreux prix, entrée gratuite. Ce Bingo est commandité par le Club Richelieu, une fois de plus, et monsieur Gérard Beaulieu en est l'Organisateur. Nous répondons en très grand nombre à cette soirée. On vous demande de présenter votre carte de membre 1990, à l'entrée pour recevoir votre carte de Bingo.

Fête des pères et mères: Dimanche le 6 mai, à 19h30, à l'École de Sacré-Coeur, soirée récréative, avec l'accordéoniste, monsieur Jean-Claude Fortier et Lise Pelletier, chanteuse, qui sauront vous divertir en vous faisant participer à des danses et chansons d'autrefois. Il y aura un tirage pour le Père et la Mère d'un soir et des prix de présence. Soirée très agréable. Tous nos membres sont attendus. À la fin de la soirée, nous servirons gâteau et café. Soirée gratuite, sur présentation de la carte de membre 1990.

Notre journée de l'âge d'or: Dimanche le 27 mai. Il y aura messe en l'Église Ste-Famille, à 11h30 et le souper à 18h00, à l'École du Sacré-Coeur. Le prix du billet est de 8,00\$; il est en vente au bureau et vous avez jusqu'au 20

mai pour acheter votre billet. Tous nos membres sont attendus.

Voyage à l'auberge de la pointe: Rivière-du-Loup, visite du Bas St-Laurent et de Charlevoix. Départ mardi le 28 août, du 31 Pierre-Boucher, à 8h00, dîner en route, aux frais de chacun. Retour vendredi le 31 août, repas en route, aux frais de chacun également. Prix 300,00\$, occupation double, ce qui comprend: Voyage/retour, randonnée sur la Rivière-Nord du St-Laurent, hébergement et repas. vous vous inscrivez au bureau avec un acompte de 25,00\$. Balance avant le 15 juillet. Responsable: Yvette Baril.

Pétanque: Le Club de Pétanque ouvrira à nouveau avec l'arrivée de la belle température. On demande aux intéressés de venir donner leur nom au bureau, ou même de téléphoner pour avoir leur nom en liste. Bienvenue à tous nos membres.

Le Club de l'Âge d'Or, situé au 31 Pierre-Boucher, est ouvert tous les jours, de 13h00 à 17h00. Le bureau est ouvert de 13h00 à 17h00, du lundi au vendredi, et le mercredi soir, de 19h00 à 22h00. Céline Morin, publiciste pour le comité d'information 655-5014.

Expo-Vente des métiers d'art de Boucherville

L'Expo-Vente annuelle des Métiers d'Art de Boucherville se déroulera au Centre Administratif Clovis-Langlois à l'Hôtel de Ville de Boucherville, 500, Rivière-aux-Pins les 4-5 et 6 mai prochain. Les artistes et artisans vous offriront des créations pratiques, amusantes et originales. Quoi de mieux pour offrir à la Fête des Mères! Voici quelques suggestions de cadeaux qui seront tout aussi agréables à offrir

qu'à recevoir: Peinture à l'huile, thermo-cera, bijoux, verre soufflé, peinture sur soie et sur tissu, porcelaine, cuivre, accessoires pour les cheveux...

Vous ne voudrez pas manquer cette occasion de visiter cette Expo-Vente-Cadeau vendredi le 4 mai de 20h30 à 22h00, samedi le 5 mai de 12h00 à 22h00. Dimanche le 6 mai de 11h00 à 17h00.

LE PROGRAMME MINCEUR DE TOUT REPOS

L'été est à votre porte...

European
Body Wrap

Une cure d'enveloppements corporels à l'argile de mer redonnera toute la vitalité à votre corps. C'est le moyen par excellence pour:

- Éliminer les toxines
- Raffermer la peau
- Traiter la cellulite
- Perdre minimum 6 pouces, 1er enveloppement
- Hommes et femmes

150 MONTARVILLE
Local 202, Boucherville
(Centre Médical Boucherville)
449-2630

Svelt-o-matique
Salon du mieux-être

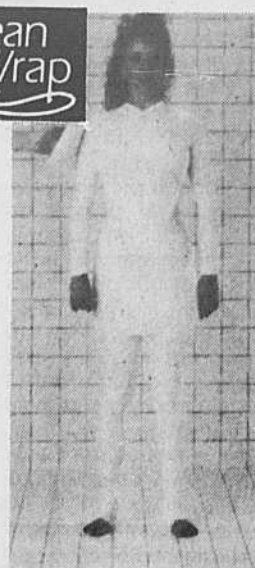

PONTIAC
BUICK
GMC

le plus

le plus

le numéro

BEAU GROS

sur la rive - sud...

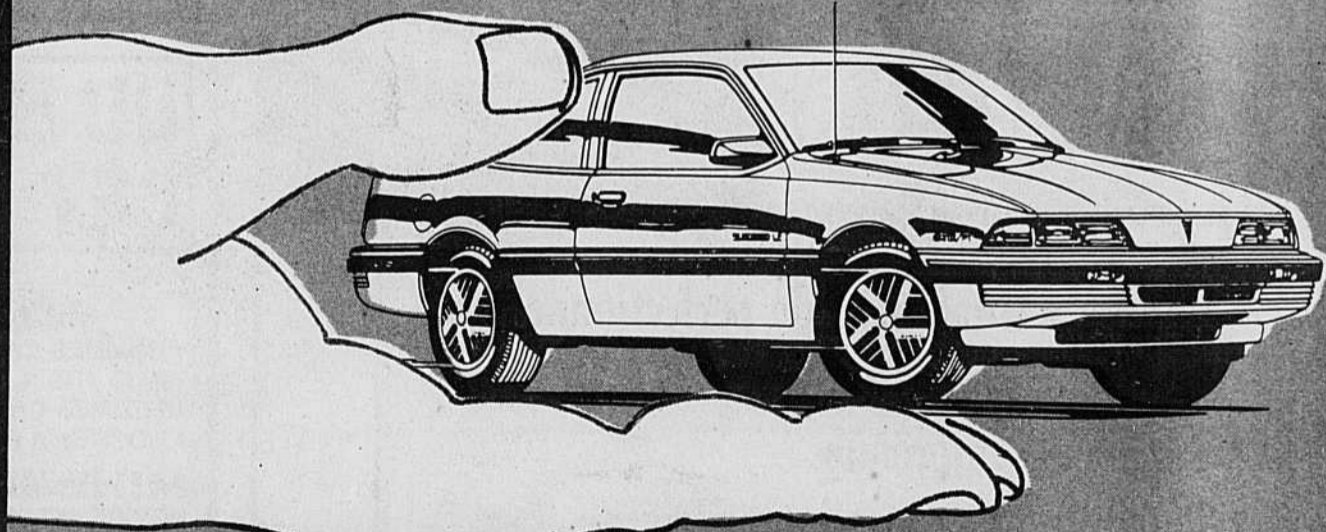

Sunbird LE

4 cylindres, transmission automatique, couleur 2 tons, AM FM, stéréo cassettes, essuie-glace à balayage intermittent, rétroviseur sport, servofrein, servodirection

* Inv. # 955-120 800\$ comptant, location 48 mois, taxe en sus.

* 25988\$

Seulement
38 en
inventaire

route 20, sortie 102 (Transcanadienne) Ste-Julie

649-9333

«Les Quilleurs s'offrent un dernier abat»

Samedi soir, le 21 avril, à l'Hôtel de Boucherville, avait lieu le «Party» traditionnel de clôture de la Saison des Quilleurs. Dès 18h30, les 40 joueurs(euses), à une exception près, accompagnés, la plupart de leur escorte ou d'un ami, se présentaient à l'Hôtel pour le cocktail de bienvenue, suivi d'un copieux souper, le tout accompagné des joyeux propos de tout ce beau monde visiblement heureux de se retrouver. Après une saison de 31 semaines, fertile en émotions, où les équipes de tête s'échangeaient la première place, d'une semaine à l'autre, il fal-

lait bien en arriver à la fin à un classement définitif. Dans son allocution de Bienvenue, le dynamique président de la ligue Gilles Trempe nous en a fait un rapport très détaillé, avec son entrain communicatif habituel. Disons, au tout début, qu'en accord avec son comité, ils avaient opté, cette année pour donner des prix en argent, et qu'ils ont vu à ce que tous les participants soient récompensés. Bravo, Gilles, à toi et à ton comité pour cette sage décision. Il a tenu cependant à proclamer hautement et à les féliciter, tous ceux qui se sont parta-

gés les honneurs à tous les paliers. Notamment: L'équipe de Gérard Pitre, en 1ère place suivie à quelques points près de celle de Jeannine Leblanc et de Thérèse Sénécal, en 2e et 3e positions.

Le plus haut simple chez les dames revient à Claire Giguère et chez les hommes à Yves Charrette. Le plus haut triple est dévolu à Claire Giguère chez les dames et à Gérard Pitre chez les hommes.

Puis ont suivi, les récompenses attribuées, pour le plus grand nombre d'abats, pour les plus assidus et même pour les «69».

Gilles n'a pas oublié, bien sûr, de féliciter et de remercier ses collègues de comité et d'inviter les gens à se délier les jambes sur le plancher de danse au son d'un choix de pièces musicales, qu'il avait lui-même compilées sur cassettes. Bref, une soirée passée trop rapidement, et parsemée de joie, d'amitié et d'entrain.

Nous nous joignons au Président du Carrefour Georges Girard, qui a tenu à féliciter Gilles et son équipe, pour leur magnifique travail, et à remercier tout le monde pour leur remarquable participation.

LA CHABRAQUE CENTRE ÉQUESTRE

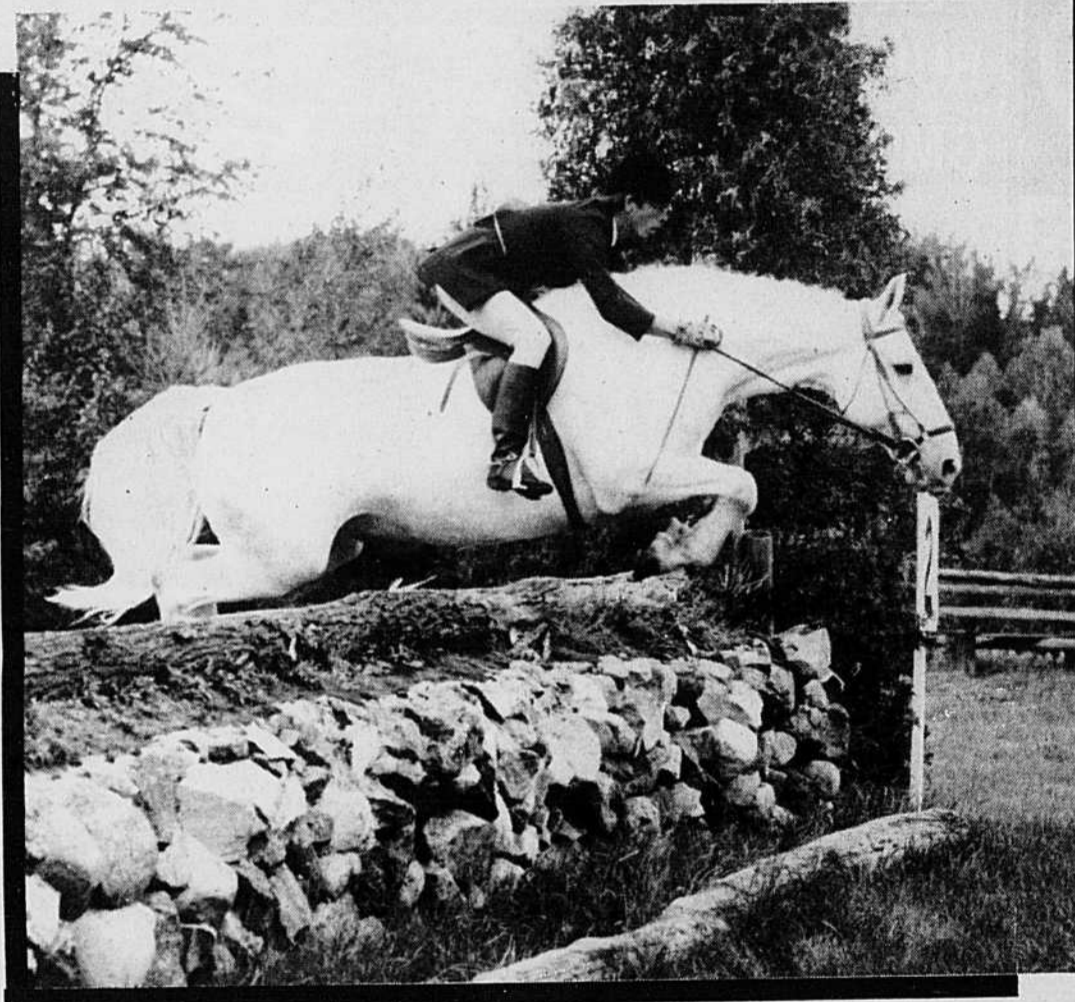

- Cours d'initiation et de perfectionnement
- Instructeurs certifiés par la F.E.Q.
- 2 manèges intérieurs
- Possibilité de cours intensifs
- Groupe spéciaux pour enfants de 5 à 9 ans
- Plan d'entraînement visant la compétition
- Équipe de compétition
- Camps de vacances estivals

240
MARIE-VICTORIN,
VERCHÈRES
583-3816

Clin d'œil sportif

Inscription à la Vélo-Fête

Joignez-vous aux présidents d'honneur Isabelle Brasseur et Lloyd Eisler, médaillés d'argent aux championnats mondiaux patins pour cette randonnée cycliste familiale de 24 km qui se tiendra le dimanche 20 mai prochain.

Pour participer, vous devez vous inscrire avant le 11 mai 1990, à la bibliothèque municipale. Le coût d'inscription est de 3,25 \$ par participant (gratuit pour les moins de 14 ans).

BULLETIN D'INSCRIPTION

Un formulaire d'inscription par participant
Date limite le 11 mai 1990

Toute personne âgée de moins de 14 ans
doit être accompagnée d'un adulte

Le retourner à la Bibliothèque Municipale
AIS Vélo-Fête

501, Chemin du Lac
Boucherville, Québec J4B 6V6
ou inscription directement à la Bibliothèque

Nom: _____

Adresse: _____

No de téléphone: _____

Code postal: _____

Âge: _____

Ci-joint: _____

chèque mandat poste

poste

Payable à la «Commission du 325e»

JE PARTICIPE!

La ligue amicale recherche des joueurs

La Ligue de hockey amicale de Boucherville est à la recherche de joueurs pour compléter ses cadres en vue de la saison d'été 1990. La ligue estivale comprend quatre équipes et les matches sont disputés le lundi soir, à 20h et 21h30, au Centre Gilles-Chabot. C'est une ligue sans contact, mais avec lancer frapper.

Pour plus de renseignements, communiquez avec Michel Savoie au 641-1406.

Le tour cycliste de la Montagne

Les vélomanes de Sainte-Julie Inc. participeront à un important rassemblement populaire cycliste baptisé le Tour de la montagne. Cette randonnée de 40 kilomètres se déroulera autour du Mont Saint-Bruno.

Quatre villes y seront impliquées soit Saint-Bruno, Saint-Basile-le-Grand, Saint-Mathieu de Beloeil et Sainte-Julie.

Pour des informations, Léon Thériault au 651-8011.

Spectacle de karaté à Varennes le 19 mai

Une vente de chocolat était organisée afin de ramasser des fonds pour la création d'activités. M. Roger Houle, président des fonds sociaux Sankudo Varennes, ainsi que M. Joël Beauchemin, directeur des activités tiennent à féliciter leurs meilleurs vendeurs:

Danny Lefebvre s'étant mérité un radio-baladeur, Jonathan Jacob s'étant mérité un gros radio, Frédéric Brodeur s'étant mérité un radio-baladeur.

De plus, le Club de Karaté Sankido Varennes en collaboration avec les meilleurs Sankudokas Nationaux vous invitent à un spectacle de démonstration le 19 mai 1990 à 20:00 heures à l'Arène Louis-Philippe Dalpé.

Les billets pour ce spectacle sont en vente chez Chaput Automobile Inc., Restaurant Varennes Pizzeria, et 20-100 Informatique. Bienvenue à tous!!

DU HOCKEY CET ÉTÉ...

ADULTES

- HOMMES CATÉGORIES A, B, C & 30 ANS +
- FEMMES CATÉGORIES B, C
- HOCKEY À PIED

MINEURS

NOVICE, ATOME,
PEE WEE, BANTAM

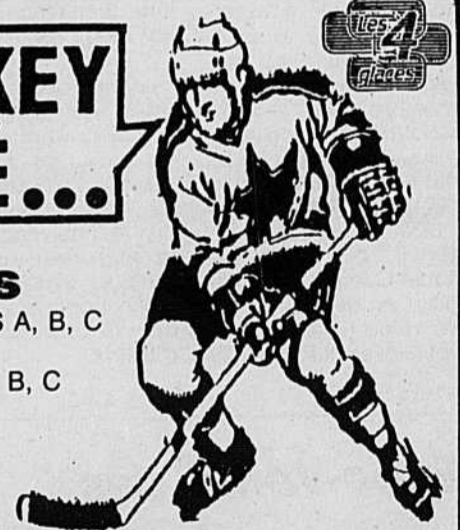

INSCRIVEZ VOUS MAINTENANT * SAISON DÉBUTE EN MAI *



INFO 462-2113



- ARBITRES
 - STATISTIQUES
 - CHRONO
 - ASSURANCE
- INCLUS DANS LE COÛT DE L'INSCRIPTION**

HONDA

Produits

TONDEUSE

Mécaniques

TRACTEUR À GAZON

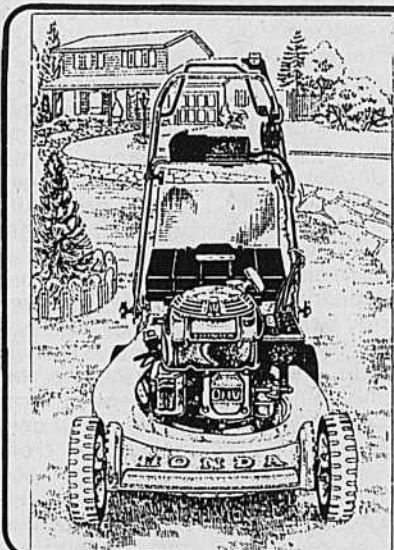

Moteur quatre temps avec ou sans traction, sac arrière, de 2.5 h.p. à 4.5 h.p.

Spécial modèle HRA214SXC avec traction

699⁰⁰\$



Tracteur ou tondeuse à siège. Vaste choix 5 vitesses ou hydrostatique de 8.5 h.p. à 18 h.p.

**PRÉPAREZ VOTRE HONDA
POUR LE PRINTEMPS ET BÉNÉFICIEZ
DES ESCOMPTES SUR LES PIÈCES HONDA**

RIENDEAU
SPORTS, VARENNES
1855, du Souvenir, Varennes
652-3984

**KAWASAKI
NINJA 600 1989**

NINJA 600R



**DES PRIX DÉFIANT TOUTE
COMPÉTITION**

Seulement 2 en stock.

Les prix en magasin seulement.

OUVERT

LUNDI, MARDI.....9h à 21h
MERCREDI.....9h à 18h
JEUDI, VENDREDI.....9h à 21h
SAMEDI.....10h à 16h

HONDA

Je pars avec toi.

SCOOTER ELITE R

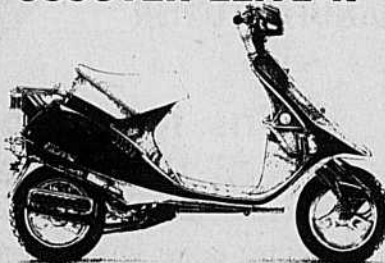

49 cc, injection huile
1249⁰⁰\$ pal + taxe

SHADOW 800cc

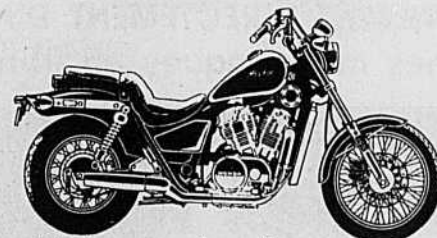

Valve hydraulique
refroidis liquide
5995⁰⁰\$ pal + taxe

TRX 300 4x4



Quatre roues motrices sus-
pension avant indépendante.

4?99⁰⁰\$
pal + taxe

ventes • pieces • services

RIENDEAU
SPORTS, VARENNES
1855, du Souvenir, Varennes
652-3984

Le club Élite de badminton de Boucherville de retour du championnat provincial

Lors de notre dernier article nous vous parlions du championnat provincial qui devait se tenir les 13-14 et 15 avril à Québec. Eh bien nous voici de retour de ce championnat provincial. «As-tu gagné?», est probablement la première question que se sont fait poser les joueurs lors de leur retour à la maison. Quelle fut leur réponse? Tout d'abord vous

devez savoir qu'unique-ment le fait d'avoir accès au championnat provincial est déjà une victoire. Seuls 240 joueurs y ont accès; pour vous donner une idée: sur les 272 garçons classés dans le juvénile au Québec, seuls les 65 meilleurs ont accès au championnat provincial. Dans le cadet c'est 85 joueurs sur près de 300 et dans le benjamin seules les 14 premiè-

res filles sur les 70 classées peuvent y participer. Il y a 3000 joueurs fédérés au Québec. Vous comprendrez donc qu'il n'est pas facile de se classer pour ce tournoi et qu'il s'agit du travail et des efforts de toute une saison et non pas l'affaire d'une seule fin de semaine. Parlez-en à Stéphane Lefebvre (notre seul cadet) qui n'avait toujours pas obtenu le

classement requis 6 semaines avant le championnat. Heureusement que lors du dernier tournoi avant le championnat Stéphane s'est décidé à obtenir son classement en remportant 5 matchs et en subissant deux défaites. Stéphane en est à sa première saison et a prouvé beaucoup de caractère en offrant une telle performance, le dos acculé

au mur si je puis dire.

provincial...

Bon qu'est-ce qu'on a fait lors de ce championnat? On vous disait lors de notre dernier article que nous fondions beaucoup d'espoirs sur Anne Lefebvre, après tout elle avait remporté plus de tournois cette année, dans le benjamin, que n'importe qui d'autre. Anne remporta deux médailles, soit une de bronze en double, avec sa partenaire Sandra Warren du Club de Badminton des Basses-Laurentides, et une médaille d'argent en simple lorsqu'elle s'avoua vaincue en finale contre Mélanie Dupont (Québec) par le pointage de 6-15 et 12-15. Anne avait vaincu cette Mélanie Dupont en finale du tournoi provincial de Joliette cette année. Mélanie en devait donc une à Anne et elle lui remit croyez-moi! Les deux se retrouveront dans la catégorie cadet l'an prochain et il sera intéressant de comparer leur progression (autrement dit, pariez sur Anne!). Si les deux joueuses nous ont offert du jeu de qualité, on ne peut en dire autant du travail du juge de services qui a été absolument pourri tout au long de la partie. Même le responsable des arbitres au niveau provincial l'avouait: le juge de service a laissé passer plusieurs fautes de service de la part de Mélanie (10 fautes non-appellées d'après le vidéo). Dommage qu'une telle chose se produise lors de la finale du championnat

Dans le juvénile Jean-Frédéric Levesque, 9 ième favori, s'avoua vaincu en quart-de-finale devant Martin Tremblay de Québec (18-13, 1-15 et 9-15). Tremblay devait finalement remporter la finale. Auparavant il avait remporté deux matchs dont un contre Sébastien Michel 6 ième favori, également de Québec. En double avec son partenaire André Azzi de Montréal il a atteint également la quart-de-finale, étant éliminé par (encore!) une équipe de Québec. Décidément la ville de Québec à une dent contre nous! D'ailleurs la région de Québec est considérée comme étant la plus forte depuis déjà quelques années. Ça s'annonce difficile de les déloger: après la mise sur pied de leur programme sport-études au niveau secondaire il y a deux ans (où les résultats sont plus qu'excellents) ils viennent de créer un programme semblable au niveau primaire. Ne leur reste plus qu'à installer le sport-études à la maternelle!

Pour en revenir à Jean-Frédéric, on peut dire qu'il a été constant: effort maximal, bonne concentration, très bonne qualité de jeu. Faut comprendre également que Jean-Frédéric n'en était qu'à sa deuxième saison au niveau provincial, c'est plus qu'encourageant. La progression qu'a connu Jean-Frédéric cette année n'est pas une question de chance; Jean-

Frédéric a fourni un effort remarquable tout au long de l'année et ses nombreuses victoires cette année ne sont que la récolte de ce travail. Dans la catégorie cadet, Stéphane Lefebvre a fait, à sa première année, connaissance avec le niveau de jeu du championnat provincial. Résultat: deux défaites en deux matchs! On se reprendra l'an prochain en espérant que Stéphane saura relever le défi et fournir le travail nécessaire pour transformer ces défaites en victoires.

En général le championnat provincial fut très satisfaisant. Notre préparation était excellente, les joueurs étaient prêts et motivés. La préparation physique (surcharge-récupération, régime alimentaire), la préparation mentale («positive thinking» etc...), l'encadrement lors du tournoi (arriver le 12 au soir, analyse vidéo de nos joueurs et des adversaires à venir, on avait deux caméras avec nous, on avait même une diététiste!) bref tout était à point afin d'assurer aux joueurs de pouvoir jouer au maximum de leurs possibilités. Et, c'est ce qu'ils firent.

Ne reste plus que le championnat provincial A-B-C à Chicoutimi en plus de l'évaluation des joueurs (évaluation physique, technique, tactique, rendement en tournoi, cognitive). Les joueurs auront également à faire l'évaluation des entraîneurs et de leur entraînement.



MAINTENANT 5 SUCCURSALES

PATIO

UN CONCEPT UNIQUE Une équipe professionnelle et un service personnalisé vous attendent chez Monsieur Patio



Spécial PATIO
2 niveaux incluant:
2 escaliers, rampes
INSTALLATION
COMPRIS

1 880\$

**OUVERT
LE DIMANCHE
ET
LE SOIR**

Voici quelques-unes de nos spécialités:

- Terrassement
- CLÔTURES EN PVC ET BOIS TRAITÉ
- Patios
- Et plus encore!
- Pavé Uni

Estimation gratuite

4494 boul. La Concorde
St-Vincent, Laval (voisin du Super Carnaval)

Tél.: 497-4645
Tél.: 1-664-4266

PISCINES

Montjoie

Pour tous les goûts et tous les budgets

MAINTENANT DIRECTEMENT DU MANUFACTURIER
Piscines monocoques en fibre de verre



LA FAMILIALE 16x33

Bains tourbillons 1 à 12 places

Protégez votre investissement. Achetez votre piscine en fibre de verre: 20 ans garantie non décroissante (sans toile)

Montjoie c'est:

- Plus de 20 modèles différents pour tous les goûts et toutes les bourses
- Une piscine plus sécuritaire grâce à ses marches intégrées
- Un minimum d'entretien pour un maximum de plaisirs
- Une plus longue saison grâce à une meilleure isolation
- Une installation plus rapide. Une seule journée suffit dans des conditions normales
- ENCORE PLUS...

1986 Prix d'excellence de fabrication Dominique Rollin

100% PRODUIT CANADIEN POUR EXCELLENCE EN AFFAIRES CERTIFICAT DE QUALITÉ TOUT PETIT ENTREPRISE

SOLDE D'INVENTAIRE

1555, boul. de l'Industrie Beloeil
464-2747 • 875-8490

1300, Newton (Parc Industriel) Boucherville
641-4330 • 598-5065

* Financement sur place

Centre de GOLF Trans-Canada de BELOEIL

GOLFEURS

Venez frapper des balles dès maintenant

COURS DE GOLF

DÉBUTANT - INTERMÉDIAIRE - AVANCE

5 LEÇONS DE 1 H 30

GRUPE DE 4 PERSONNES	GRUPE DE 8 PERSONNES	COURS PRIVÉS ET INTENSIFS AINSI QUE POUR JUNIORS AUSSI DISPONIBLES
125\$/pers.	90\$/pers.	

CHOISISSEZ VOTRE JOURNÉE SELON VOS DISPONIBILITÉS DE PLUS NOUS FORMONS LES GROUPES

NOUS SOMMES DÉJÀ OUVERT POUR LA PRATIQUE LIBRE

Stéphane Talbot - Daniel Langevin - Pierre Brisebois tous membres de l'Association canadienne des golfeurs professionnels (C.P.G.A.) forment l'une des équipes les plus compétentes et dynamiques de la province.

N'HÉSITEZ PAS À COMMUNIQUER AVEC EUX POUR VOUS INSCRIRE POUR INFORMATION

467-4805 ou 592-9238

Situé sur le site du camping Alouette
3449, boul. de L'Industrie St-Mathieu-de-Beloeil (SORTIE 105 DE L'AUTOROUTE 20)
À PROXIMITÉ DU CLUB DE GOLF DE LA VALLÉE-DU-RICHELIEU



Ligue de hockey champtome Bilan d'une saison qui s'achève!

Au moment où vous lirez ces lignes, les jeux seront déjà faits quant aux grands champions de la saison 1989-90. Peut-être Yves Panneton sera-t-il en train de pavoiser sur son système de quotes des joueurs qui lui a permis de faire un tour de «passe passe» aux autres directeurs et de ressembler ainsi à Serge Savard avec son cigare...! Peut-être que ce sera également le tour de Gilles Fournier de se dire qu'il en a passé une «petite vite» aux membres de la direction en étant une des rares bonnes équipes au cours des 20 dernières années à n'avoir perdu aucun joueur au moyen d'un échange au cours de la saison.

Toujours est-il que les joueurs seront sûrement à se préparer pour les festivités annuelles qui auront lieu à la salle de danse de l'Édifice Deka en ce 28 avril 1990. Comme au cours des années antérieures, plusieurs trophées seront remis pour souligner la performance de différents joueurs sur la patinoire. Voici la liste tant attendue des mises en nomination de ces trophées:

**MEILLEUR COMPTEUR
(...CONTEUR)
DE LA LIGUE**

-Alain Riendeau avec ses 76 points ou Jacques Hébert avec ses 36 articles!

MEILLEUR DÉFENSEUR DE LA LIGUE

-Pierre Blanchette pour son talent, Guy Provost pour son leadership ou Gilles Dubreuil le seul homme à avoir plaqué une «zamboni».

JOUEUR LE PLUS GENTILHOMME

-Luc Desautels pour son ardeur à défendre ses coéquipiers, Raymond Ménard et Jean Ménard pour leur ardeur à soigner leur coéquipier ou Sylvain Tapin pour avoir su si bien endurer Roland Parthenais.

JOUEUR LE PLUS AMÉLIORÉ

-Benôit Bouchard avec son nouveau casque, André Gosselin avec son nouveau centre ou Luc Desautels avec sa nouvelle recette améliorée de «popcorn» qui est la suivante: vous jetez un peu d'huile sur le feu, vous ajoutez Luc Desautels, un peu de pression dans la partie et le «popcorn» éclate!!

MEILLEUR PRÉSIDENT DE LA LIGUE

-Pour la première année consécutive,

Denis Parent enlève la palme en raison de cette patience qu'il a su aiguïser en discutant avec les arbitres des joueurs et, avec les joueurs, des arbitres...! et aussi parce qu'il est le seul en lice!

Il faudrait souligner l'apport du commanditaire Labatt qui tout au long de la saison a su nous soutenir par le financement de quelques activités. Soulignons également l'apport exceptionnel d'un joueur, Paul Séguin, qui a pris sur lui d'organiser un tournoi de golf qui s'avère, avec ses 64 participants, un succès jamais égalé dans l'histoire de la ligue. Ce résultat est autant plus à son honneur qu'il a effectué le travail de sa propre initiative.

Bonne soirée à tous, si vous lisez ce journal avant les festivités et bon lendemain de veille à ceux qui le liront après les festivités!!!



Qu'est-ce que vous préférez, l'aubaine de la semaine ou la berline de l'année ?

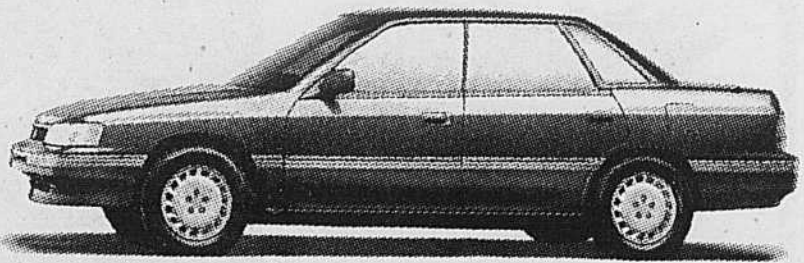

Chez Subaru, la seule chose qu'on vous donnera, c'est un tee-shirt. Car nous n'avons pas besoin d'en donner davantage. Nous possédons déjà tout ce que les concurrents ont à offrir et bien plus encore, à bien meilleur coût. La Legacy L est dotée d'un moteur de 130 ch, 16 soupapes; à injection. De plus, elle est offerte avec freins à disque et suspension indépendante aux 4 roues, lève-glaces et verrouillage des portes électriques, colonne de direction inclinable, climatisation, régulateur de vitesse, rétroviseurs ext. jumelés à commande électrique, système de retenue en pente Hill Holder™ et AM/FM stéréo de 80 watts avec lecteur de cassettes. Le tout à seulement 18 849\$.*

SUBARU
LEGACY

PLUS ON Y PENSE, PLUS ON A LE GOÛT DE LA CONDUIRE.

* Marque déposée de Subaru Canada, Inc. ** Marque de commerce de Subaru Canada, Inc.
*PDSF pour le modèle L, incluant l'ensemble HX. Transport, préparation et taxe en sus.

SUBARU LONGUEUIL
465 Curé-Poirier O., Longueuil

522-6045
677-6361

**MONSIEUR
Muffler**

**ÉCONOMISEZ
QUALITÉ
EN MAIN**

SPÉCIAL

**COMMENT
ÇA FREINE?**

FREINS

Incluant le réusinage et regarnissage des 2 tambours. Garantie tant que vous êtes propriétaire du véhicule «sur les plaquettes et sabots».

6995\$

à partir de

Valable pour la plupart des véhicules.

SPÉCIAL

**MUSCLEZ VOTRE SUSPENSION!
4 AMORTISSEURS
MONROE**

**OU 2 JAMBES
MacPHERSON**

*Valable pour la plupart des véhicules.



voiture
**Sourire
garanti**

Automobile J.F.

2070, boul. Marie-Victorin
Varennes

652-9292 652-3277

LES MAINS DE MAÎTRE



DORAL
Éclipse 200

**DORAL
Platinum
PLUS4**
2 YEAR PROTECTION PLAN



**PROGRAMME DE
PROTECTION
"PLATINUM PLUS"**

Votre bateau Doral est couvert par une des meilleures garanties limitées sur le marché, soit une garantie limitée d'un an sur l'ensemble de votre bateau ainsi qu'une garantie prolongée de trois ans sur la coque, le pont et la chemise intérieure en fibre de verre.

merCruiser
SEMI-HORS-BORD

Le Seul Choix Logique

Longueur (y compris la plate-forme de plongée incorporée).....20'1" (6,12m)
Longueur.....19'1" (5,82m)
Largeur.....9'3" (2,86m)
Profondeur.....4'2" (1,27m)

Poids avec moteur 4.3LX.....2825 lb (1284kg)
Réservoir d'essence.....33 gal. amér. (125L)
Échappée de la cabine.....48" (1,22m)
Capacité de logement.....4 personnes
Angle de la coque.....17°

**Marine
Jacques
Leclair inc.**



CHOIX DE MOTEUR:

MERC : 7.4 litre Bravo, moteurs jumelés, 175, 205

Réparations
Fibre de verre
Gelcoat
Peintures
Mécanique
Entreposage
extérieur

merCruiser
SEMI-HORS-BORD

Le Seul Choix Logique.

51, ÉTIENNE, ST-JOSEPH-DE-SOREL
TÉL.: (514) 743-8727

Sur le bord du Richelieu
à côté du pont Turcotte

**LE PLAISIR
DE BIEN VOUS SERVIR**



FATIGUÉ DE L'HIVER?

ENEZ PERFECTIONNER VOTRE
SPORT FAVORI SUR UN SUPER

TERRAIN ÉCLAIRÉ

**PRATIQUE DE GOLF
DE VARENNES**

1280 RIV. AUX PINS
CONTINUITÉ GENERAL-VANIER
1/2 KM DE LA RTE 132

DE 9:00 À 22:00 / 7 JRS.

652-3876
652-9280

«Varennnes a besoin d'un régisseur culturel»

- Le conseiller Pierre Patenaude

Pierre Latreille

Lors d'une récente rencontre avec la Seigneurie, le conseiller Pierre Patenaude nous disait qu'il n'avait pas besoin de lire le rapport (un document de réflexion de 48 pages) fait par m. François Malo, directeur général par intérim.

On sait que le conseil municipal de Varennnes a demandé un tel rapport pour une restructuration des services municipaux. Ce document de réflexion contient de nombreuses recommandations. «Varennnes a besoin d'un régisseur culturel. On a rien à Varennnes. Ça nous prend un animateur communautaire qui va donner un coup de main aux organismes et associations varennnoises» déclare m. Patenaude. «Je n'ai pas besoin de lire le rapport pour dire cela» ajoute-il.

Selon le conseiller responsable des loisirs, cet animateur communautaire pourrait s'occuper des activités de la Saint-Jean et de la semaine de la municipalité. «Ce ne sont que deux exemples seulement de son travail. De plus, il nous faut être plus dynamique au niveau sportif lors de cette restructuration» soutient le conseiller Patenaude.

DU SUPPORT

Le conseiller Patenaude a déclaré plusieurs fois que la venue d'un directeur général fort et expérimenté pourraient améliorer les choses au sein de la fonction municipale à Varennnes. «Nos fonctionnaires ont besoin de directives et nos directeurs de support.

Ce n'est pas moi qui est le directeur de Jacques Brunelle. Avec un directeur général qui a du leadership, les choses vont marcher» affirme Patenaude qui souhaite que chacun fasse son travail. «La réorganisation doit être axée sur la qualité et le professionnalisme» dit-il.



LE PARC PRÉ-VERT (UNITÉ II ET III)

Le conseil municipal ayant décidé de «mettre le paquet» sur le parc la Commune dans le Vieux-Village, le conseiller Patenaude reviendra à la charge pour que l'Unité II et III du parc Pré-Vert soit actualisée. «Cette année, nous devons garder propre l'Unité II (qui part de l'école les Marguerite jusqu'à la rue Quévillon en forme de couloir). On y met cette année de la terre de remplissage» dit-il.

Quant à l'Unité III du parc Pré-Vert (le vaste champ derrière le centre d'achat situé sur la rue Quévillon), on est à remettre à jour un plan d'aménagement. Il y a quelques années, un plan avait été mis de l'avant et le conseiller Michel Lavallée en avait déjà parlé notamment à propos des lumières.

PISCINE INTÉRIEURE

Membre de comité pour la construction d'une piscine intérieure, m. Patenaude a déjà visité avec Jacques Brunelle, directeur des services récréatifs et communautaires quelques piscines. Notamment celles de Montréal-Nord, Saint-Léonard et Brossard. «Il s'agira d'un concept familial. Cette piscine sera construite en 1991» précise m. Patenaude.

**Directement
du
manufacturier**

AUVENTS

RETRACTABLE

**GARANTIE
5
ANS**

Ex.: 15'x10' = **1380\$**
18'x10' = **1530\$**

ESTIMATION GRATUITE

- Auvents résidentiels et commerciaux**
- Auvents rétractables et stationnaires**
- Vaste choix de tissus et de couleurs en stock**
- Installation par des professionnels**

**Installation
gratuite
sur présentation
de ce coupon**

**VALIDE JUSQU'AU
15 MAI 90'**

Matt's



Depuis 1967



**322-2599
322-3470**

5351 Industriel Mtl-Nord H1G 3H5

ACHETONS

Frigidaire de COCA-COLA
PAYONS

500,00\$ comptant
FORMAT DEBOUT
15 POUCES DE LARGE X
5 PIEDS DE HAUT

(Juke Box de restaurant
des années 50)

649-1655



«Un projet qui prendra certainement un bon deux ans»

— Le maire Jean Robert

Pierre Latreille

Pour le maire Jean Robert, le projet du parc la Commune prendra certainement deux années. «Nous sommes déjà au mois de mai et faut il faut suivre les délais normaux avant que les travaux puissent débuter ce qui nous porterait au mois d'août ou septembre cette année. C'est évident que les conseillers peuvent vouloir que tout se fasse dès cette année. Mais on ne pourra jamais finaliser tout ce projet en 1990», déclare M. Robert.

Quant au coût de ce projet, il s'agit de coûts estimés. «La soirée d'information publique consistait à présenter un projet préliminaire et des estimés de coûts. Une soirée qui voulait tâter le pouls des citoyens face à ce projet», souligne le maire Robert.

Le maire de Varennes ajoute de plus que le conseil n'a pas pris de

décision finale quant à la réalisation de ce projet au parc de la Commune.

PROJET SOLIGAZ

Suite à l'avis légal de la firme Hébert, Denault, Delisle concernant, le projet Soligaz pourra aller de l'avant en présentant son étude d'impact (rapport final) sur les effets de l'environnement pour consultation publique pendant 45 jours.

En effet, il n'y a pas rien dans les règlements municipaux de Varennes qui empêche le projet Soligaz de se réaliser en ce qui concerne la construction de cavités de stockage souterraines sur les lots 53, 54 et 55 ainsi que la construction d'un quai sur le lit du Fleuve Saint-Laurent en front des lots 53 et 54. «Les citoyens vont maintenant avoir la possibilité de voir dans son ensemble le projet Soligaz et de faire les représentations nécessaires si c'est le cas», avance le maire Robert.

DIRECTEUR GÉNÉRAL
Le conseil municipal

procédera à l'engagement officiel du directeur général lors de son assemblée publique du 7 mai 1990. L'heureux élu est M. Denis Leclerc, 40 ans, qui possède une

expérience de 17 ans dans le domaine municipal. «J'avais hâte personnellement que le directeur général soit choisi mais il ne fallait pas y aller toutefois en

catastrophe», souligne le premier citoyen de Varennes. Les conseillers Paul Verret et Jacques Durocher faisaient également partis du Comité de sélection de même

que Micheline Bélisle, directrice des ressources humaines.

La Seigneurie souhaite bonne chance à ce nouveau directeur général et espère une excellente

collaboration de sa part afin de toujours bien renseigner les citoyens varennois. Ce n'est pas le travail qui va faire défaut et M. Leclerc aura du pain sur la planche.

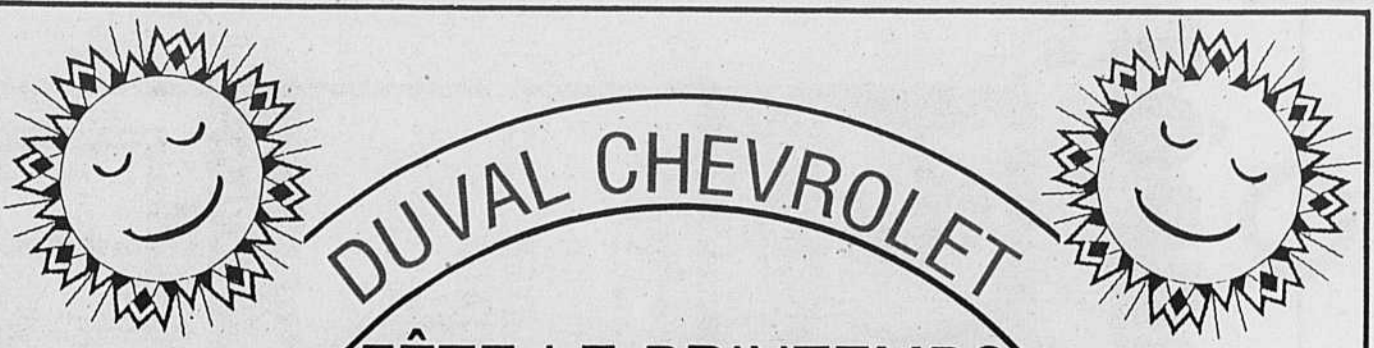

FÊTE LE PRINTEMPS

VOITURES D'OCCASION

10.9%*

* 36 mois jusqu'à 8,000\$ sujet à l'approbation de crédit



Le maire Jean Robert

LES CLOTURIERS AFFILIÉS

DE LA FABRICATION À L'INSTALLATION

ESTIMATION	P. C. V.	MATÉRIEL
À DOMICILE	POUR RAMPES ET CLÔTURES	GARANTI
GRATUITE	RÉSINE DE SYNTHÈSE RIGIDE	20 ANS

INSTALLATEURS EXPÉRIMENTÉS

- rampes de balcon
- clôtures personnalisées
- contours de piscine
- portails
- gazébo

ST-JEAN
625 A, Trotter
ou, sans frais, le
1-800-361-6433

LE MATÉRIEL DE NOTRE TEMPS À L'ÉPREUVE DU TEMPS

FAITES VOTRE CHOIX

1989
Celebrity
Corsica
Beretta gris
Beretta GT
Beretta blanc
GMC Sierra
Ext cab gris
Série 1500 4X4

1988
GMC S-15
Ford Bronco
Olds Cierra
Fox 2 portes
GMC Sierra
Ext cab rouge
Série 1500

1987
Nova Gold
Ford Escort

1986
Olds Calais
Cavalier RS
6000 Station
Cavalier gris
Pontiac 6000
Dodge 6000
Olds Firenza
Pontiac 6000
Nova gris

1985
Ford Mustang
Buick Century



DUVAL

CHEVROLET OLDSMOBILE (1990) LTÉE
1450 Marie-Victorin LONGUEUIL
(À Longueuil entre le pont Jacques-Cartier et le tunnel L.-H. Lafontaine)

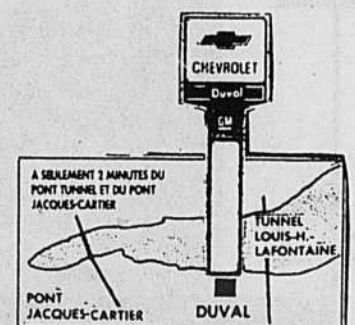

670-9300

S É L E C T I O N

SOLDE D'ENTREPÔT sur



PRINTANIERE

MAYTAG

ÉPARGNEZ • ÉPARGNEZ • ÉPARGNEZ • ÉPARGNEZ

5 RAISONS D'ACHETER UN MAYTAG

- 1. FIABILITÉ
- 2. QUALITÉ
- 3. GARANTIES SOLIDES ET DE LONGUE DURÉE
- 4. DURABILITÉ
- 5. FONCTIONNEMENT FACILE



GARANTIE MAYTAG DE 10 ANS sur la transmission de la laveuse (DEMANDEZ LES DÉTAILS)

LA MARQUE PRÉFÉRÉE #1 AU CANADA*

LAVEUSES DURABLES MAYTAG

Durent plus longtemps, requièrent moins de réparations et coûtent moins cher d'entretien.

- Grande capacité.

ÉPARGNEZ • ÉPARGNEZ • ÉPARGNEZ • ÉPARGNEZ

ÉPARGNEZ • ÉPARGNEZ

ENSEMBLE SUPERPOSÉ MAYTAG

- Laveuse & sècheuse de pleine capacité.
- Fonctionnement simple.
- Seulement 27½ po. de large.

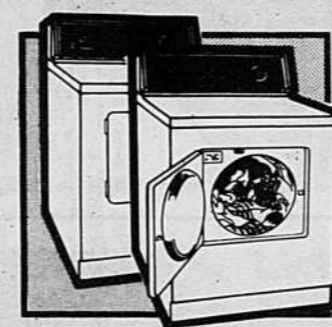
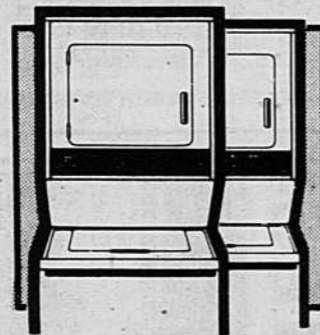

SÈCHEUSES À GRAND TAMBOUR MAYTAG

- La marque préférée No. 1*
- Ont fait leur preuve dans les lavoirs libre-service.

* D'après des sondages auprès des consommateurs canadiens.

RÉFRIGÉRATEURS MAYTAG ACHÉTEZ MAINTENANT!

NOUS LE GARANTISSONS JUSQU'À L'AN 2000

Offre prend fin le 31 août 1990 (Demandez les détails)

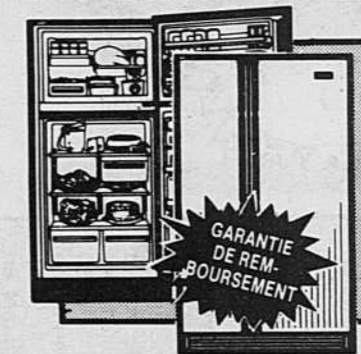

GARANTIE DE REMBOURSEMENT

CHRISTINE PROVOST
MARTINE GERBEAU
DESIGNERS D'INTÉRIEUR

Disponible chez les 25 marchands SÉLECTION du Québec

Du choix
À VOTRE PRIX

AMEUBLEMENT SIMARD INC.
506, rue Albanel, Boucherville (voisin de la Rôtisserie St-Hubert)
655-0732