

Navette spatiale

Cette maquette grandeur nature donne une idée exacte de ce que pourrait être une navette spatiale, dont le rôle consiste à transporter du matériel et des hommes entre la terre et un vaisseau en attente sur orbite terrestre. L'espace réservé au matériel a 15 pieds de diamètre et 60 pieds de longueur, et peut recevoir 65,000 livres de cargaison.

Manifestations de soutien à Mme Peron pour l'aider à "casser" des ministres

BUENOS AIRES (d'après AFP, Reuter et UPI) — Un vaste mouvement de grève a été déclenché hier en Argentine et des dizaines de milliers de travailleurs ont manifesté dans les rues de la capitale et devant le palais présidentiel fortement protégé par les forces de l'ordre, obligeant Mme Maria Estela Peron à convoquer, dans l'après-midi, les leaders de la Confédération générale du travail argentine à une réunion urgente.

La manifestation devant le palais présidentiel avait été convoquée par la CGT pour soutenir les revendications des travailleurs du paix et démontrer leur opposition à M. Jose Lopez Rega, ministre du Bien-être social, ainsi qu'à la politique économique du gouvernement.

Le ministre de l'Economie, M. Celestino Rodrigo, a été censuré et accusé de tenter de bloquer les salaires. Simultanément de nombreux slogans de soutien à la présidente argentine étaient scandés par les manifestants. On pouvait également voir de nombreux portraits de Mme Estela Peron.

Aucun incident n'a été signalé avec les forces de l'ordre qui ont manifesté une attitude de modération. La police se contente de canaliser les cortèges. Mais des milliers d'ouvriers des usines du grand Buenos Aires ont été empêchés de se rendre dans le centre de la ville. La police avait en effet établi des barrages sur les principales routes.

Mme Peron avait pourtant exhorté les travailleurs à ne pas participer à la manifestation. Selon certaines rumeurs, elle était prête à accorder des augmentations de salaires de 75% pour tous les travailleurs, mais elle serait bloquée par son équipe gouvernementale. Les ouvriers ont décidé d'agir pour obtenir l'homologation des hausses substantielles de salaires qu'ils ont déjà obtenues et pour soutenir la présidente.

La présidente a d'autre part réuni son cabinet et les

chefs militaires dans sa résidence de la banlieue de la capitale pour discuter de la crise sociale particulièrement grave pour le régime.

Pendant ce temps, les dirigeants du parti justicialiste étaient également réunis pour examiner la question de la présidence du Sénat, dont le poste est vacant. Le président du Sénat assume la présidence du pays en cas de démission ou de disparition du président.

La grève a paralysé l'industrie dans le pays. Les journaux d'après-midi n'ont pas paru et les stations de radio de la capitale sont restées muettes.

L'Argentine à la croisée des chemins

Le pays, déchiré par la subversion et appauvri par une inflation pernicieuse, est aujourd'hui, semble-t-il, à la croisée des chemins. Depuis la disparition du président Peron, le sang a coulé. Au cours des douze derniers mois, notamment, 425 personnes ont trouvé la mort dans des actions terroristes. Le

gouvernement, la police et, depuis le 9 février dernier, les forces armées, ainsi que des groupes anti-terroristes, y compris "l'Alliance anti-communiste argentine" (extrême-droite), livrent aux mouvements d'extrême-gauche une lutte sans merci.

Dans la région de Tucuman (nord), quelque 5000 gendarmes et soldats mènent une véritable guerre de jungle et de montagne contre environ 2000 guerilleros de l'Armée révolutionnaire du peuple (ERP-marxiste léniniste), qui tentent d'implanter une "zone libérée" dans cette région.

Les deux mouvements révolutionnaires principaux,

l'ERP et les "Montoneros" (se réclamant du peronisme) ont maintenant doublé leur "lutte armée" d'une action politique en milieu syndical, notamment dans les principales entreprises du pays. Cette nouvelle orientation coïncide avec l'aggravation de la crise économique.

La circulation monétaire est en effet passée de 18 milliards de pesos à 62 milliards. Cette monnaie a d'ailleurs été dévaluée deux fois en moins de quatre mois. En décembre, un dollar valait officiellement 10 pesos. Il en vaut aujourd'hui 30 et 60 au marché parallèle. Les prix libérés augmentent à un rythme vertigineux.

Mme Gandhi prive les prisonniers politiques de leurs droits légaux

NEW-DELHI — Le premier ministre indien, Mme Indira Gandhi, a décidé hier de priver les 900 opposants politiques arrêtés jeudi matin de plusieurs de leurs droits constitutionnels fondamentaux pour obtenir leur remise en liberté. A la suite de la proclamation de l'état d'urgence, le président Ali Ahmed a signé hier un autre décret empêchant les personnes emprisonnées de faire appel aux tribunaux pour obtenir leur liberté provisoire.

Mme Gandhi a d'autre part constitué hier un comité restreint au sein du gouvernement chargé d'examiner au jour le jour la situation dans le pays.

Six députés des partis d'opposition de droite ont demandé au président de la Chambre fakhrudin Ali Ahmed d'intervenir pour que soit mis fin à l'état d'urgence. M. Ahmed aurait répondu, selon le porte-parole du gouvernement, en demandant à l'opposition de gauche, comme de droit, de "se modérer".

La vague d'arrestations parmi les opposants au gouvernement de Mme Gandhi se poursuit. Plus de 200 personnes ont été arrêtées hier, ce qui porte le nombre total d'arrestations en 48 heures à près de 900, selon le porte-parole, qui a souligné que toutes les personnes arrêtées étaient encore détenues et seraient traduites en justice "en temps utile".

Selon la radio indienne, Mme Gandhi aurait expliqué, au cours de la réunion du Conseil des ministres que le plus grand danger couru par le pays venait des extrémistes de gauche et de droite.

Le premier ministre indien a accusé à nouveau l'opposition, dans une allocution diffusée par la radio, d'avoir lancé un programme "d'agitation" qui "menaçait la loi et l'ordre".

Mme Gandhi, qui s'adressait pour la deuxième fois au pays depuis la proclamation de l'état d'urgence, a affirmé que l'opposition avait mis au point un plan de grève générale et d'agitation, et incitait les travailleurs et la police à cesser le travail. "Un des leaders de l'opposition a même demandé à l'armée de désobéir", a-t-elle ajouté.

Mme Gandhi, qui a démenti que le gouvernement indien envisage de nouvelles mesures de nationalisation, a accusé le "RSS" — une branche importante du "Jana Sangh" d'adopter des méthodes "nazies" et estime que M. Jayaprakash Narayan, un des principales personnalités de l'opposition arrêtées, avait donné de la respectabilité à toutes sortes de forces, y compris le RSS, les Naxalites (pro-chinois) et les communistes marxistes.

Le premier ministre indien a conclu en se déclarant désespérée de "voir la demo-

cratie conduite à une mort lente par certains groupes". "Cela doit être évité", a ajouté Mme Gandhi, qui a affirmé que "les forces à l'oeuvre pour détruire la démocratie étaient comparables au nazisme".

Censure

Mme Gandhi a déclaré "pendant quelque temps plusieurs journaux ont délibérément déformé les faits et ont publié des commentaires tendancieux et provocateurs. L'objectif de la censure est de restaurer un climat de confiance et d'assurer une situation de calme et de stabilité", a ajouté le premier ministre.

Mme Gandhi n'a toutefois pas expliqué pourquoi la censure s'appliquait également aux dépêches envoyées à l'étranger.

Intervention d'Amnesty

"Amnesty International" a adressé hier au premier mi-

nistre indien un télégramme lui demandant de "prendre des mesures immédiates" pour libérer les 676 personnalités de l'opposition arrêtées jeudi.

L'organisation privée de défense des prisonniers politiques, dont le siège est à

Ford a déjà postulé un emploi au FBI... qui n'en a pas voulu

WASHINGTON (AFP) — Le président Ford avait postulé un emploi au FBI, le bureau fédéral d'enquêtes, avant la seconde Guerre mondiale mais sa candidature n'avait pas été retenue.

Ce rappel d'un épisode peu connu de la vie du président, qui révélait certainement une révélation pour la plupart des Américains, a été fait hier par le porte-parole de la Maison Blanche, M. Ron

Londres, a adressé des messages identiques au président indien et au ministre de la Justice, exprimant leur "profonde inquiétude" devant la décision du gouvernement de suspendre les droits fondamentaux de l'Homme dans le pays.

UNE SOUCOUPE DU COLONEL GRATIS

(la fameuse Humphrey Flyer)

à l'achat d'un seau ou d'un baril de Poulet Frit à la Kentucky à prix courant, pendant qu'il y en a **28, 29, 30 juin, 1er juillet**

Poulet Frit à la Kentucky
Colonel Sanders et ses aides le font "bon a s'en lécher les doigts."

La Villa du Poulet
Il y en a une près de chez vous!

hôtellerie
parc des braves

Visitez nos magnifiques appartements...

Profitez de l'opportunité qui vous est offerte de vivre dans un endroit unique où vous trouverez sécurité, confort et tranquillité.

Services Hôteliers:
Restaurant
Bar
Service domestique
Service d'infirmière

750 Chemin Ste-Foy
681-0041

AVEZ-VOUS UN VIEUX MANTEAU DE FOURRURE ?

Seulement \$260 pour un chic manteau d'hiver doublé de votre vieux manteau de fourrure

Apportez votre vieux manteau de fourrure maintenant et vous aurez votre nouveau manteau à l'automne !

Imaginez votre économie. Il vous en coûterait \$400, et plus pour un tel manteau. Choix de plusieurs modèles nouveaux en tweed ou popeline haute qualité. Tan brun ou camel. Venez maintenant avant la hausse.

Spécial \$260

laliberté
AU COEUR DU MAIL ST-ROCH

CONFECTION DAMES 2e ETAGE 525-4841 LOCAL 30

Spécialistes du meuble rotin bambou
(exclusif à Québec)

TOILES		RIDEAUX	
modèle	largeur x hauteur	modèle	largeur x hauteur
185	24 x 72 = \$9.49	186a	36 x 60 = \$12.00 le rideau
185a	36 x 72 = \$11.50	186b	48 x 72 = \$15.00 le rideau
185b	48 x 72 = \$13.98	186c	60 x 84 = \$19.00 le rideau
185c	60 x 72 = \$15.98	186d	72 x 96 = \$21.00 le rideau
185d	72 x 72 = \$19.98		
185e	84 x 72 = \$24.98		
185f	96 x 72 = \$28.98		
185g	108 x 72 = \$30.00		
185h	120 x 72 = \$34.50		

Nous gardons tout le matériel pour finition de bar ou de sous-sol polynésien.

MEUBLES MARCEAU ENR.
110 RUE ST-PAUL — QUEBEC — 692-0317
Stationnement gratuit à l'arrière (rue St-André)

les annonces classées

service téléphonique de 12 heures par jour de 8h.30 à 20h.30 du lundi au vendredi
 votre annonce remise avant 20h.30 sera publiée le lendemain. Pour l'édition du samedi: 16h.30 vendredi. Pour l'édition du lundi: 20h.30 vendredi.

10 lignes directes **647-3331**

près d'un million d'annonces classées en '74

Le Soleil, fondé en 1898, est imprimé au no 390 rue Saint-Vallier, Québec, G1K 7J8, par le Soleil Limiteé, qui en est l'éditeur. Seule La Presse Canadienne est autorisée à utiliser et à diffuser les informations publiées dans Le Soleil.

En plus de ses nombreux correspondants, Le Soleil est abonné à La Presse Canadienne, La Presse Associée, Reuter, France-Press, United Press International, New York Times News Service et NAP (Nouvelle agence de presse), ainsi qu'à aux services de Téléphoto de La Presse Canadienne et de La Presse Associée.

Le Soleil est membre de plusieurs associations et groupements professionnels dont: Audif Bureau of Circulation (ABC), Union Catholique Internationale de la Presse (C.I.P.),

La direction du journal Le Soleil ne peut garantir la publication d'une annonce à la date exigée par le client, mais elle s'efforce toujours de se rendre à son désir. La direction du journal Le Soleil n'assume aucune responsabilité des erreurs de perte ou d'omission ou de dommages attribuables à une erreur ou à une inexactitude dans l'illustration ou le texte d'une annonce.

TARIF D'ABONNEMENT LE SOLEIL

Vente au numéro, 20¢ l'exemplaire, les cinq premiers jours de la semaine, et 30¢ le samedi.

Livraison par porteur: \$1.00 par semaine ou \$30.00 par année, 6 mois \$25.00 payable à nos bureaux ou à l'un de nos représentants.

LIVRAISON PAR LA POSTE

Les comités suivants de la Province de Québec: Arthabaska, Beauce, Bellechasse, Bonaventure, Champlain, Charlevoix, Chicoutimi, Dorchester, Frontenac, Gaspé, Kamouraska, Lévis, La Mitis, Lac-Saint-Jean, Lével, L'Islet, Lotbinière, Matane, Matapeia, Mégantic, Montmagny, Montmorency, Portneuf, Québec, Rimouski, Saguenay, Témiscouata, 1 an: \$30.00; 3 mois: \$25.00; 6 mois: \$20.00; 1 mois: \$8.25.
 Les autres comités de la Province de Québec et les autres Provinces du Canada: 1 an: \$60.00; 6 mois: \$30.00; 3 mois: \$15.00; 1 mois: \$5.00.
 Pays étrangers: 1 an: \$80.00; 6 mois: \$40.00; 3 mois: \$20.00; 1 mois: \$6.75.

Les annonces placées pour plus d'une journée qui seraient décomptées avant l'expiration ne seront facturées que pour le nombre de parutions effectives.
 La charge de service pour les numéros de départ ou de case requis dans les annonces est de \$1.00. Les réponses sont envoyées à tous les mardi et jeudi de chaque semaine en ville et à l'extérieur.

Bien que tous les efforts soient faits pour livrer le plus rapidement possible à l'annonceur le courrier reçu pour une ou des annonces classées à adresse départementale, nous ne pouvons en aucune façon être tenus responsables pour la perte, l'oubli, le retard, la négligence, le dommage ou pour toute autre raison que ce soit dans le service particulier de livraison du courrier.
 Facture non payée dans les 7 jours après la date de facturation. Frais additionnels.

Toutes les annonces sont soumises à leurs propres rubriques régulières du Soleil.
 L'éditeur se réserve le droit de refuser de publier ou de rejeter toute annonce classée.
 Veuillez lire attentivement votre annonce le premier jour de sa parution. Le Soleil ne sera pas responsable pour plus de 2 insertions d'une annonce erronée ou d'une portion incorrecte d'une annonce placée. En cas d'erreur dans votre annonce, notre responsabilité se limite au montant payé pour telle annonce (maximum 2 insertions).

Classification commerciale et tarif général: 80 la ligne comptée ou agate. Minimum \$3.00.
 Offres d'emploi: .85 la ligne comptée ou agate. Minimum \$5.00.

Autres Annonces Ordinaires:

Nombre de Mots	LIGNES	1 jour	3 jours	6 jours	12 jours	24 jours
Jusqu'à 10	2	3.00	3.42	6.00	10.80	19.68
" 15	3	3.00	5.13	9.00	16.20	29.52
" 20	4	3.00	6.84	12.00	21.60	39.36

INDEX

- Services Ventes Sections 100-200
- Emploi Section 300
- Logements De 400 à 425 incl.
- Chambres De 426 à 455 incl.
- Maisons De 456 à 499 incl.
- Comm. Industries Section 500
- Véhicules-moteurs Section 600

Services Ventes

- 106 AGENCES MATRIMONIALES**
AGENCE MATRIMONIALE CONTACT ENR.
 MME BROUILLON, GERANTE
 648 5e, Grande-Allee, suite 201
 525-9975
- MME CLAIRE HAMEL**
AGENCE MATRIMONIALE
 1835 Place Ibert, Sables, 871-7774
- MME RUTH T. DEVAULT**
 Adélaïde Tardif, gérante
 AGENCE matrimoniale, 228, 3ieme Avenue,
 Limoilou. Tel. 525-3261, 525-9092
- MME Adrien Langlois**, agence matrimoniale,
 440-25e rue, bureau, 525-7458, ou rés.
 523-3247
- AGENCE Eureka**, 911 Dorchester Sud,
 app. C440, 525-7870
- INSTITUT d'Orientation Matrimoniale**, 605
 Marguerite Bourgeois, 683-7449

109 ALIMENTATION

RESTAURANT, brasserie, fromagerie, etc...
 La Quicherie Enr. Le spécialiste de la fondue parmesan, à Québec, livraison gratuite même à l'extérieur de la ville pour commande minimum. Faisons également pizza. Pour tous renseignements, appeler 843-5405.

Viande de choix, pour congélateur. Tél. 872-2026.

VIANDE DE CHOIX

POUR compléter Margarine Golden, 25 livres, \$12.50; Boucherie St-Cyrien 872-2291

CHARLESBOURG Ouest, 106 St-Joseph, 11, cuisine, 8 à 23 heures, dimanche 12 à 18, patates 50 livres, \$2.49, margarine \$4.49.

BOUCHERIE CHARLES BEAULIEU, BOUCHERIE DE L'OUEST POUR CONGELATEUR, PRIX IMBATTABLE, 842-4177

115 AMÉNAGEMENT DE TERRAINS

MATERIEL POUR REEMPLISSAGE DE TERRAINS
 Résidu de sablière
 Seulment le transport par nos camions à payer.
 Les Entreprises Loma Lée, 667-0373

SABLE, gravier, terre à gazon, location machines, excavation, remblais, 1178 route Jean-Gauvin, Ste-Foy, 872-3000

PERCHES de cèdre pour clôture, 888-2488

115 AMÉNAGEMENT DE TERRAINS

PARTEPPE
 AXENAGEMENT et embellissement de parterres, entretien de gazon, arbres parterres, patios, terre de remblais, terre à gazon, drainage agricole et d'épave, estimation gratuite dans toute la région.
 TEL. 872-0967.

TERRE A GAZON LIVREE A DOMICILE
JOUR 849-3195
SOIR 849-2445

PAVAGE EN ASPHALTE
 ENTREE cour, garage, stationnement, rue-les, chaine, conditions faciles, estimé gratuit.
842-3638, 842-4915.

TERRASSEMENT LATULIPPE ENR.
 POISAGE et coupe de gazon, estimé gratuit.
 527-7997

PIERRE GRAVIER SABLE
 Pierres cassées, 1/2 à 2", pierres non cassées, gravier 0 à 2 1/2", sable classique, sassé et lavé, à remplissage, 527-7337.

TERRE A GAZON ET A REEMPLISSAGE 872-1178

MURS faits avec dormant de chemin de fer (rés), ainsi qu'en épaves 6 à 8 crans, estimation gratuite, 843-4086, 887-4404.

SPECIALITE terre à gazon, remblais, tourbe semée, première qualité, 872-2621.

SPECIALITE vente de tourbe, prix défiant toute compétition, 872-7285, 872-8194.

PERCHES en cèdre pour clôture, roues de charrette, 843-3092.

TUILES DE PARTEPPE, 842-2220.

A VENDRE, terre noire, terre à remplissage, sable, pierre, 867-3470.

500.000 PIEDS de tourbe-gazon, à vendre en bloc, 822-4902.

TOURBE (gazon semé première qualité), LES PELOUSES BOULET, 684-1349.

TERRE préparée pour jardins et potagers, 833-2238.

118 AMEUBLEMENT

CROTEAU LIMITEE
 ECHANGÉZ vos meubles usagés pour de nouveaux, meilleure allocation d'échange vous sera accordée. Cuisiniers, réfrigérateurs, meubles salon, chambres, matelas, télévisions, stéréos, etc. Facilité de paiement, stationnement arrière du magasin.

175 EST ST JOSEPH 525-8155

PUPITRE, meubles de style (salon), chaises, valises, etc. 523-7729. Entre 2 et 4 p.m.

CUISINIERE, réfrigérateur avancé, set de chambre et de cuisine, colonials, bureaux, commodes, pupitres, \$3.00 et plus, chaises, plantes, chaînes de télévision, tables en bois, cuisinières, 21", 24", berçantes, lits doubles, 945, vaisseliers, divers, après 10 heures, 694-1551, 63 Sault-Au-Matélot, 849-977.

MEUBLES USAGES BOUTIN & BOUTIN ENR.
 Ouvert lundi toute la journée, mardi, mercredi, jeudi, soir seulement, 1185 Le Sarre, 524-2800.

LOTS
 AMEUBLEMENTS en rabais, colonial, canadien, moderne, Jean-Paul, jour 524-9607, soir 524-4203 entre 6 et 9 heures.

SETS chambre, sets cuisine, secrétaire dame, vitrine, tables salon, poêle, laveuse automatique, bureaux, armoires, commode, bergane, set vaisselle, lustres, 871-7282.

A ROULEAU & FILS
 Ménage complet, 3 pièces, partir 8720-359, 3ieme Rue, 528-3696.

MOBIER de salon, 3 morceaux, provincial français, table cuisine, dessus arboriste, \$15, 2 petits pupitres, 2 tapis 9" x 11", 883-9900.

AMEUBLEMENTS, échantillons de planches, tables, cuisine, dessus arboriste, directement entrepôt, prix incroyables, 828-1436.

POELE, réfrigérateur, laveuse, sècheuse, bahut, set de cuisine, table de piquenique, divan, à sacrifier, \$350. Le tout ou séparément, 653-4674, après 6h.

MOBIER salon, laveuse, sècheuse, neufs, cause transfert, prix à discuter, 428-6111, après 4 h.m.

MOBIERS cuisine, chambre, salon, garde-robe, miroir, commode 6 tiroirs, boucle de feu, etc., 883-3833 entre 6 et 7 heures.

121 ANIMAUX

CHENIL ANGLA
 SPECIALITE BERGER ANGLAIS CHOW CHOW, airedale, westland, ibasa apso, et autres races.
 PENSION TRES PROPRE INTERIEUR et extérieur, prix modique. Tel. 828-2437.

CHENIL SEBASTIEN
 SAMOYEDE, doberman, boxer, dalmation, airedale, cocker, chihuahua, chat persin 20 autres races. Distributeur croquettes et autres races.
 SHUR-GAIN 861-6668, 861-7128.

VENDONS, archenos, chihuahua, poméraniens, caniches 50, St-Bernard, collies, terriers-neufs enregistrés 100, chats beagle \$80, bergers allemands \$25, samoyèdes \$100, petits chiens de maison à partir de \$10, 1-485-4681.

SPECIALISTE DU CHIEN
 BERGERS anglais, collies, doberman, beagles, cockers, scottish terriers, variétés ensembles (poches) melanges en spécialité, 522-4779.

BERGERS anglais, ibasa apso, chats disponibles, enregistrés, Bernier-sur-mer. 1-418-259-7951.

ELEVONS, échangeons, archenos, chiens toutes races, vendeurs botton-bull, bergier, collie, labrador, autres, bon choix, Le Baron Kennel, St-Casimir, Portneuf, 418-339-2965.

CHENIL NORMANDE ENR. Montmagny jeunes chiens français d'origine irlandaise, irlandais, braque-allemand, et autres races, 1-248-3172.

CHEVAL et selle, 8600, Quarter-Horse enregistré, couleur Palomino \$600, Appaloosa enregistré, équipement, A.B. Ranch, Lac St-Joseph, 875-4225.

LABRADOR, portée enregistrée, excellent lignage chasseur, bon tirage 5 inscriptions club chiens rapportiers Québec, 849-2735.

PENSION, belle écurie, grands espaces individuels, paddock extérieur, sentiers privés, prix modique raisonnable, 828-2437.

BERGER ANGLAIS
 CHOW CHOW, westland, mâles et femelles, enregistrés, vaccinés, 834-2283.

CANI-MOTEL DAUVERNIAC
 Votre chien à la Campagne, 1-872-4638.

CHOTS Berger Baskal A.K.C. accrédité R.G. Smith, Route 1, Box 83, Hartford, W.I. U.S.A. 530-27.

A VENDRE, chiots 8 semaines, prix à discuter, 828-2788.

CHOTS braques-allemands, enregistrés, descendants de chasseurs, aussi caillots, 1-873-4632.

CHATIONS persans, non enregistrés, couleurs variées, aussi entièrement blancs, prix \$30 chacun, 527-3088.

118 AMEUBLEMENT

SET salon sections brun, lit 39", bureau avec miroir, 681-7915.

LIT double à vendre, état neuf, prix à discuter, 661-0688.

LAVE-VAISSELLE \$120, meuble à sections petit divan \$30, carrossé \$15, 634-9664.

MOBIER de chambre, lit pliant, portes-accrédion, lay-boy, 653-4497.

MOBIER salle à manger, scandinave, très propre, 524-0268.

LIT 34", télévision 28", noir et blanc, très propres, 653-0838.

MATELAS neuf, 48 pouces, orthopédique, \$35, 663-7336.

SETS salon, lay-boy, avec légères défauts, prix spécial, 661-7105.

VENDONS, archenos, échangeons meubles usagés, Victor Drapau Enr. 490 rue Ste-Thérèse, 523-0634.

AMEUBLEMENT colonial, pour livraison immédiate, soubaine, 228-9648, M. Lavigne 4388-68.

BEL ameublement canadien, amer massif, prendrais arrangements, M. Lepage 528-7180.

MOBIER de chambre à coucher, ensemble de salon, Tel. 661-4513.

SET cuisine chromé, 4 chaises, très propre, 628-4170.

MOBIER de cuisine, chromé, 6 chaises, très propre, Tel. 653-6016.

AMEUBLEMENT, 3 pièces, \$500, M. Thibault 528-9660, voir 527-9175.

FAUTEUIL bergant \$39.95, lit continental \$79.95, cause empliable \$7.50, 842-8210.

QUALITE, bas prix, vente, chaise, magasin prestige, Léopold Tremblay, 539-9641.

MEUBLES usagés, à vendre, très bon état, 523-6085.

BUREAU acajou, 60" x 30", 4 tiroirs, impeccable, \$100, 651-9415 soir.

2 LITS bon, simple, 4", table coin arboriste, feutillerie, 653-0268.

COMMODE 6 tiroirs, lit continental 39", lit pliant 36", 562-9944.

MOBIER chaterfield de style, 3 morceaux, \$400, 663-4666.

MENAGE neuf, 3 pièces, visible à l'entrepôt, Tel. 628-1180.

MOBIER chambre à coucher, set cuisine, poêle, réfrigérateur, après 6h, 628-4024.

FOUTINES à vendre, 6 chaises, \$33-2012, 827-1566.

SET de cuisine chromé, 6 chaises, 687-2984, 833-6238.

BIBLIOTHEQUE style colonial, \$200, 863-9749.

MENAGE complet à vendre, 647-2774.

121 ANIMAUX

CHENIL ANGLA
 SPECIALITE BERGER ANGLAIS CHOW CHOW, airedale, westland, ibasa apso, et autres races.
 PENSION TRES PROPRE INTERIEUR et extérieur, prix modique. Tel. 828-2437.

121 ANIMAUX

TONTÉ et toilette du caniche, toy blanc, toy gris pour accouplement, caniches à vendre, 628-4380.

PONEY, cheveu, 4½ ans, blanc et brun, couleur \$500, 683-8507.

2 JEUNES femelles d'équitation à vendre, 861-8572 ou 667-8710.

CHIOTS alphas, enregistrés, 3 mois, Tel. 837-7083.

DALMATIEN pure race, 2 mois, 667-6192, 849-8288.

DEUX femelles sibérien husky 7 semaines, pure race, non enregistrés, \$50, 842-8922.

PETITS chiens de maison et mini colly, parfaite santé, 625-1628.

CHATS persan, ENREGISTRÉS, VACCINÉS, 628-8262.

LEVRIER afghan mâle, 6½ mois, vacciné, vernisif, enregistré, 842-9498.

CHEVAL noir et Appaloosa enregistré après 6h, 849-3154.

SPECIAL de débaras, chiots husky sibérien, 849-4147.

JEUNE chienne et bernard, 6 mois, vaccinée, de garde, 648-5328.

FOX terrier à poil dur, 3 mois, \$20, 874-3086.

PONEY femelle et son petit, à prix de débaras, 661-9868.

PENSION pour chevaux, grand paddock éclairé, Neuchâtel, 667-6619.

CHIOTS bouvier des Flandres, mâles et femelles, 848-2477.

COCKERS à vendre ainsi que beagle, pure race, 828-2681.

CHAT persan, mâle, 8 mois, non enregistré, \$35, 325-0565.

CHIENS mélange husky arger liéman, \$35 après 6 heures 697-4744.

DANOIS arlequin, 9 mois, mâle, vacciné, enregistré, Tel. 653-3791.

CHEVAL d'équitation, très bien dressé, grès, à St-Apollinaire 877-3673.

PONEY, très docile, attelage, voiture, \$25, 354.

CHEVAL Thoroughbred, 7 ans, bonne santé, fière allure, 872-2731, 878-2210.

DOBERMANS 6 semaines, mâles et femelles, jour 694-1367, soir 327-8208.

ACHETERAIS ruches d'abeilles usagées, Tel. 843-0004.

CHEVAL demi-sang arabe, bien dressé, selle western, 824-4228.

JEUNES terre-neuve, enregistrés, descendants de champions, Tel. 827-4438, 827-4662.

VACHE VELANT prochainement, CHEVAL DE SELLE, PONEY, 863-4200.

BOXER chiots, femelles, parents enregistrés, 638-6853.

CANICHES femelles 8 semaines à 5 mois, parents enregistrés, 828-8300.

124 ANTIQUITES

CONNAISSEURS
 COMMODES EN MARQUETERIE le CANADIENNE, arabe oncé, onzer et pin, fin thème arabe, 26 VICTORIENNES 1873 à 4 chaises Lunauit, autres pièces de choix.
 Boutique Le Calmet Enr. rue Principale St-Michel, Bellechasse. Ouvert tous les jours, 684-2822. 846172.

VENTE 20% SUR TOUTE LA MARCHANDISE
 CANADIEN, victorien, empire, piano, armoire, lustres, bibelots, miroirs, etc., 68 St-Jean, coin St-Salbery 849478.

HORLOGE grand-père, armoires, tables, commodes, etc. etc. terrasse de chaises en orme, et de bague, Ste Justine Village Portneuf, 847754.

ANTIQUITES, achetés, vendus meubles usagés, lustres, cadres, vaisselle, bibelots, etc., nettetés vos caves et greniers, 1118

130 ARGENT À PRÊTER

MONTANT ILLIMITE
IERE et 2e hypothèque sur immeubles à revenus, conciergeries, immeubles commerciaux et industriels.

LE PRÊT HYPOTHÉCAIRE, C'EST NOTRE AFFAIRE
TAUX À PARTIR DE 10% SIMPLE
1re et 2e hyp. 10 ans \$ 66.85

ACHETONS BALANCES DE VENTE ET CRÉANCES HYPOTHÉCAIRES
DUCHESSNE & ASSOCIÉS INC.
529-0951, soir 626-4868

145 CAMPING

TENTE-roulotte, 4 places, \$300, 41 Des Saules est, 623-4448
TENTE-roulotte, tout équipée, 8 places, grande cuisinière, propane, après 5 heures, 661-5622

CHAUFFAGE - CLIMATISATION
RIVERSIDE STEEL WORK
2 FOURNAISES
ENREGISTREMENT PROVINCIAL 2105-6

BOIS DE FOYER À VENDRE
Livraison gratuite, 272-1178

COIN DU BÉBÉ
LIT bébé, table, chaise, vêtements 1 à 4 ans, 828-2437

169 ÉQUIPEMENT COMMERCIAL & DE RESTAURANT

ÉTAGERES acier (blanc), 5 x 4 1/2 pieds (4), \$230, caisse enregistratrice au jeu modèle 11922, \$35, photocopieuse marque SMC 144, de table, 652-7162

CAISSE SWEEDA
MODELE bar numéro 3 Téléphoneur entre 8 et 6 heures par à 694-1562
AMEUBLEMENT et équipement de bar-salon, état neuf, frigidaire à bain à 6 portes, aussi comptoir bar complet, tables, fauteuils, 830-9458

INSTRUMENTS DE MUSIQUE
DEUX systèmes de son professionnel pour disco mobile avec jeu de lumières, 957-7581

ENSEIGNEMENT - COURS
INSTITUT PASCO
INCOMPRÉHENSION, fatigue, nervosité, dépression nerveuse l'Institut Pasco peut vous aider.

FACE À DEMAIN
LES TECHNICIENS SONT DEMANDÉS
COURS PROFESSIONNELS
Permis du ministère de l'Éducation No 749523

AVIRON
Québec 645, Côte Franklin
aussi Montréal, 3035 Saint-Anoine
près métro Atwater - 725-2525



"On n'a grandement pris soin."

184 INSTRUMENTS DE MUSIQUE
DEUX systèmes de son professionnel pour disco mobile avec jeu de lumières, 957-7581

187 JEUX - JOUETS
TABLE billards Boston, Minnesota, Shartshooter, état neuf, 8 x boules professionnelles 44", accessoires, armoire, 633-4651

190 LIVRES - TIMBRES - MONNAIE
LIVRES de tous genres, achats, ventes, échanges, Comptoir du Livre, 29 est St-Vallier, 525-6402

178 EXTERMINATION
MAHEU & MAHEU
EXTERMINATIONS d'insectes, parasites, rongeurs nuisibles Sanitation Vente d'insecticides, vaporisateurs, 219 du Parc Québec, 525-4750

184 INSTRUMENTS DE MUSIQUE
A SACRIFIER
ORGUE Wurliatzer avec banc, modèle 4374, neuve, synthétiseur, 3 claviers, valeur \$6,000 pour \$4,000, caisse d'écran, 827-5208

193 LOCATIONS DIVERSES
ROBES mariées, collection toutes grandeurs, location, vente, Mme Bovin 942-6339

196 MACHINES À COUDRE
MACHINES À COUDRE
MODELES ZIG-ZAG
ENTIEREMENT GARANTIE \$69
démonstration gratuite à domicile

199 MARCHANDISES DIVERSES
A LA REMISE ENR.
ANTIQUITES ET MEUBLES USAGES
BUREAUX, tables rondes ou carrées, garde-robes, chaises, bureaux, filières, secrétaires, lustres, argenteries, poèles 220, réfrigérateurs, disques 90, bijoux, vaisselle, lavabo, toilettes pour 1122 St-Vallier est, une visite vous en convaincra.

200 MARCHANDISES DIVERSES DEMANDEES
ACHETONS BIÈRES (travaux) de chemin de fer, 872-9443

202 MATERIAUX DE CONSTRUCTION

FENÊTRES à vendre, 4 x 8, 842-1466
RENOVATION GB ENR
MATERIAUX construction, finis, portes, chaises, tapis, peinture, St-Thérèse L'Église, 661-7654

BOIS DE GRANGE
PLANCHES rustiques, tôle, poutres, 658-0142
CHASSIS anglais en aluminium avec moutures, grandeur standard, 827-4042

205 MATERIAUX DE DEMOLITION
MATERIAUX de démolition, à vendre très bas prix (portes, chasses, vitres, briques, bois, tuyaux, etc.), charpentes de fer pour construction de garage ou entrepôt, camion 3 tonnes, 642-1911

208 MÉDECINS
CENTRE de services de contact, prescriptions, rendez-vous 528-9669

211 PERDU - TROUVÉ
PERDU à St-Foy, petite chienne beagle, tête brune, des noir, pattes blanches, portait le numéro 87, récompense promise, 636-3870

217 PHOTOGRAPHIE
LOCATION projecteur, 18mm et 8mm, caméra, 35mm camera, Polaroid, Location Campo, 667-3212

PHOTOGRAPHES
Amateurs ou professionnels
SPECIALE FUJICA
Caméra 801 F1.8, neuf, étui, Carte garantie, Val., \$417.50

LE JOUR
Aussi jeudi et vendredi soir, visitez-nous aussi le samedi. Notre paysage est photographique.

218 PISCINES
PISCINE Océanique 24 pieds diamètre, tout équipé, promotion, piscine à chlore 4 saisons d'usage, \$600, 839-6243

220 RADIOS - TÉLÉVISIONS - STERÉOS
VENTE GEANTE D'IMPORTATEUR
DISTRIBUTEUR
GROS et détail, balance de stock Stéréos, amplificateurs, haut-parleurs, allemands et autres, valeur \$200, pour \$90, \$300, pour \$150, \$400 pour \$240, \$500 pour \$300, etc. TV couleur à partir de \$349, 19 ans de garantie. Voyez nos magasins ci-dessous.

221 TAPIS - TUILLES
VENTE DE DEMENAGEMENT
3 VANS DE TAPIS
SURPLUS DU MANUFACTURIER
A DES PRIX INCROYABLES

226 REMBOURAGE
AVIS aux consommateurs, travail d'artisan, rembourrage de luxe, tous genres, antique et moderne, spécialité meubles style, capitonnage, poils, diamants, découpage, finition, transformation, meubles anciens, estimation à domicile, Yvan Maréchal, 1-642-2084

227 REPARATION - ENTRETIEN - AMELIORATION DE MAISON
PETITS TRAVAUX
25 fonds gaz ou au mazout ou au gaz, le petit garage, clôture, etc., 658-5500

230 TAPIS - TUILLES
VENTE DE DEMENAGEMENT
3 VANS DE TAPIS
SURPLUS DU MANUFACTURIER
A DES PRIX INCROYABLES

231 TAPIS - TUILLES
VENTE DE DEMENAGEMENT
3 VANS DE TAPIS
SURPLUS DU MANUFACTURIER
A DES PRIX INCROYABLES

220 RADIOS - TÉLÉVISIONS - STERÉOS

STEREO À VENDRE
CAUSE DEPART
694-0772, entre 5 et 7 heures.
LOCATION, vente, réparation de télévisions, chaîne, télévisions usagées, 833-8051

223 RECEPTIONS
LE FIACRE
RECEPTIONS, mariages, réunions d'affaires, salons privés, maximum 60 personnes, 1156 Fournier St-Foy, 651-4055

226 REMBOURAGE
AVIS aux consommateurs, travail d'artisan, rembourrage de luxe, tous genres, antique et moderne, spécialité meubles style, capitonnage, poils, diamants, découpage, finition, transformation, meubles anciens, estimation à domicile, Yvan Maréchal, 1-642-2084

227 REPARATION - ENTRETIEN - AMELIORATION DE MAISON
PETITS TRAVAUX
25 fonds gaz ou au mazout ou au gaz, le petit garage, clôture, etc., 658-5500

230 TAPIS - TUILLES
VENTE DE DEMENAGEMENT
3 VANS DE TAPIS
SURPLUS DU MANUFACTURIER
A DES PRIX INCROYABLES

231 TAPIS - TUILLES
VENTE DE DEMENAGEMENT
3 VANS DE TAPIS
SURPLUS DU MANUFACTURIER
A DES PRIX INCROYABLES

232 TAPIS - TUILLES
VENTE DE DEMENAGEMENT
3 VANS DE TAPIS
SURPLUS DU MANUFACTURIER
A DES PRIX INCROYABLES

233 TAPIS - TUILLES
VENTE DE DEMENAGEMENT
3 VANS DE TAPIS
SURPLUS DU MANUFACTURIER
A DES PRIX INCROYABLES

234 TAPIS - TUILLES
VENTE DE DEMENAGEMENT
3 VANS DE TAPIS
SURPLUS DU MANUFACTURIER
A DES PRIX INCROYABLES

235 TAPIS - TUILLES
VENTE DE DEMENAGEMENT
3 VANS DE TAPIS
SURPLUS DU MANUFACTURIER
A DES PRIX INCROYABLES

236 TAPIS - TUILLES
VENTE DE DEMENAGEMENT
3 VANS DE TAPIS
SURPLUS DU MANUFACTURIER
A DES PRIX INCROYABLES

237 TAPIS - TUILLES
VENTE DE DEMENAGEMENT
3 VANS DE TAPIS
SURPLUS DU MANUFACTURIER
A DES PRIX INCROYABLES

238 TAPIS - TUILLES
VENTE DE DEMENAGEMENT
3 VANS DE TAPIS
SURPLUS DU MANUFACTURIER
A DES PRIX INCROYABLES

239 TAPIS - TUILLES
VENTE DE DEMENAGEMENT
3 VANS DE TAPIS
SURPLUS DU MANUFACTURIER
A DES PRIX INCROYABLES

240 TAPIS - TUILLES
VENTE DE DEMENAGEMENT
3 VANS DE TAPIS
SURPLUS DU MANUFACTURIER
A DES PRIX INCROYABLES

241 TAPIS - TUILLES
VENTE DE DEMENAGEMENT
3 VANS DE TAPIS
SURPLUS DU MANUFACTURIER
A DES PRIX INCROYABLES

241 TAPIS - TUILLES

TAPIS, tapis, moquette, tapisserie, balance roliers, moquette, tapis à partir \$7.99 la verge posée, 872-1530

244 TONDEUSES
BOULEVARD St-Anne Equipment, 3245 St-Anne, Giffard, vente, réparation, tondeuses, bécasses, hors-bord toutes marques, 667-7320

245 VÉLOMOTEURS
AUCALAR AUTO & SPORT INC
GRAND spécial de vélos, tous modèles, 200 boul. Hamel, 681-8022

253 VÊTEMENTS
ROBES de mariée, robe 7 & avec voile, prix à discuter, 629-9467

255 VÊTEMENTS
ROBES de mariée, robe 7 & avec voile, prix à discuter, 629-9467

256 VÊTEMENTS
ROBES de mariée, robe 7 & avec voile, prix à discuter, 629-9467

257 VÊTEMENTS
ROBES de mariée, robe 7 & avec voile, prix à discuter, 629-9467

258 VÊTEMENTS
ROBES de mariée, robe 7 & avec voile, prix à discuter, 629-9467

259 VÊTEMENTS
ROBES de mariée, robe 7 & avec voile, prix à discuter, 629-9467

260 VÊTEMENTS
ROBES de mariée, robe 7 & avec voile, prix à discuter, 629-9467

261 VÊTEMENTS
ROBES de mariée, robe 7 & avec voile, prix à discuter, 629-9467

262 VÊTEMENTS
ROBES de mariée, robe 7 & avec voile, prix à discuter, 629-9467

263 VÊTEMENTS
ROBES de mariée, robe 7 & avec voile, prix à discuter, 629-9467

264 VÊTEMENTS
ROBES de mariée, robe 7 & avec voile, prix à discuter, 629-9467

265 VÊTEMENTS
ROBES de mariée, robe 7 & avec voile, prix à discuter, 629-9467

266 VÊTEMENTS
ROBES de mariée, robe 7 & avec voile, prix à discuter, 629-9467

267 VÊTEMENTS
ROBES de mariée, robe 7 & avec voile, prix à discuter, 629-9467

268 VÊTEMENTS
ROBES de mariée, robe 7 & avec voile, prix à discuter, 629-9467

MAYTAG
Buanderette à monnaie
Maisons-appartements
Ecole, Salon de coiffure
VENTE & SERVICE
Commercial Automation (1964) Ltd.
1737 est, Champigny, Québec, 872-7103

Aussi MILNOR
Laveuses 30 à 75 lb
pour Hôtels-Motels
Sécheuses 30 à 50 lb
Essoreuses, Repasseuses

Lefebvre
TEL: 1-337-2238 - LE JOUR
Aussi jeudi et vendredi soir, visitez-nous aussi le samedi. Notre paysage est photographique.

AAMCO TRANSMISSIONS
UN GRAND SUCCES EN 3 PHASES...
Les centres de transmissions AAMCO sont spécialisés dans la réparation des transmissions automatiques. Ils offrent un service d'experts en automobile, des automobiles de plus en plus nombreuses. Et vous n'avez pas à être vous-même un mécanicien pour posséder un centre AAMCO. Les techniques très avancées d'AAMCO en marketing, son appui et ses conseils précieux en gestion ainsi que son programme publicitaire intense ajoutent au succès de la formule... vous succès!



LES ANNONCES CLASSEES

SERVICE TELEPHONIQUE DE 12 HEURES PAR JOUR DE 9H30 A 20H30 DU LUNDI AU VENDREDI LE SOLEIL 647-3311

300 HOMMES DEMANDES

ANIMATEUR demande pour travailler les fins de semaine, avec un ordinateur sur disco-moi. 667-7581

PATISSIER DEMANDE Avec expérience en pâtisserie française. Emploi permanent. Travail de jour. Envoyer votre curriculum vitae à: M. Giguère, 2480 chemin Ste-Foy, Québec, Québec, G1K 7J6. 833155

BRULEURS A L'HUILE TECHNICIEN, territoire de Lévis et environs, détient une licence d'entrepreneur et opère à son compte. Café Canadian Import, département du Service, 650-8110. 846330

POSITION intéressante pour vendre actif et expérimenté qui possède voiture. Territoire de Québec, s'adresser à: 653-7396

CHARCUTIER de préférence avec expérience de saison, pour région du Bas St-Laurent. Bonnes conditions de travail, salaire d'après qualifications. Écrire: Dept. 321 Le Soleil, Québec, G1K 7J6. 833884

MÉCANICIEN automobile, cours technique reconnus, minimum 4 ans d'expérience, heures et conditions intéressantes. Écrire: dept. 462, Le Soleil, Québec, G1K 7J6. 833884

TECHNICIEN en réfrigération, cours technique reconnus, minimum 3 ans d'expérience, heures et conditions intéressantes. Écrire: Dept. 461, Le Soleil, Québec, G1K 7J6. 833884

LE PAYSAN DEMANDE BARMAN expérience. Présenter entre 10 et 2:30 p.m., 2480, Chemin Ste-Foy, demandeur Jos Carbonneau. 833250

LIVREURS DEMANDES POUR RESTAURANT AVEC AUTOMOBILE 653-9201 851051

LA Mercier Cartier de Place Laurier demande un vendeur, à plein temps. 653-7462. 854918

RESTAURANT PAYSAN DEMANDE CUISINIERS d'expérience, demandeur M. Giguère, 2480 chemin Ste-Foy. 656-8626. 850475

BESOIN immédiat de 2 hommes, durant période estivale, auto nécessaire. 651-6347. 843941

HOMMES entre 25 et 30 ans, possédant permis de conduire, pour ouvrage général de magasin. S'adresser à: 842 St-Joseph est. 849609

300 HOMMES DEMANDES

MÉCANICIEN D'EXPERIENCE demande avec carte de placement. Mécanique générale. G1K 7J6. 851763

PHARMACIEN A TEMPS PARTIEL, ÉCRIRE AU DEPT 324 LE SOLEIL, QUÉBEC, G1K 7J6. 841983

CAMELOTS demandés, de 12 à 16 ans, pour livraison de circulaires dans Ste-Foy et Ancienne-Lorette. Tél. 661-3111. 852765

CHAUFFEUR de taxi demandé avec permis de taxi, pour Ste-Foy, 25 ans ou plus. S'adresser par téléphone: jour 849-4940, soir après 6 heures. 863-0963. 852005

307 VENDEURS DEMANDES

VENTE de machines électroniques, élimination de fumée poussière, etc. possibilité gros salaire, téléphoner 522-7512. 853292

332 OCCASIONS D'AFFAIRES

COUPLES ou personnes ambitieuses de demandes, petit commerce très prospère, aucun investissement, jour et soir. 529, 9086, 524-6234. 852747

350 FEMMES-FILLES DEMANDES

BARMAÏB avec expérience demandées pour travail de soir, téléphoner à 665-9977 demandeur M. Martin. 851772

348 PROFESSEURS DEMANDES

PERSONNE qualifiée, avec 3 années d'expérience en informatique, pour enseignement de cette matière au niveau collégial. Adresser curriculum vitae C.P. 1163, bureau central Québec. 849001

PROFESSEURS demandés pour enseignement par méthode Montessori. Écrire: P.P. 633, Montréal, 187. 852391

La Toronto French School recherche des enseignants diplômés, de langue française, pour rentrée scolaire 1er septembre.

— professeur éducation physique — instituteur(trice) grades 2 et 3 — jardinières d'enfants. Veuillez envoyer votre curriculum vitae à:

The Toronto French School 2 Carlton Street, Suite 919 Toronto, Ontario, M5B 1J3. 848282

350 FEMMES-FILLES DEMANDES

ASSISTANTE-DENTAIRE AVEC ou sans expérience, lieu de travail, Ste-Foy, début d'août. Faire parvenir votre curriculum vitae à C.P. 351, Ste-Marie de Beauce. 846712

CUISINIÈRES DEMANDES AVEC EXPERIENCE TRANSPORT NECESSAIRE 872-2848 853758

350 FEMMES-FILLES DEMANDES

COUPLE de personnes ambitieuses de demandes, petit commerce très prospère, aucun investissement, jour et soir. 529, 9086, 524-6234. 852747

350 FEMMES-FILLES DEMANDES

COUPLE de personnes ambitieuses de demandes, petit commerce très prospère, aucun investissement, jour et soir. 529, 9086, 524-6234. 852747

COUPLE de personnes ambitieuses de demandes, petit commerce très prospère, aucun investissement, jour et soir. 529, 9086, 524-6234. 852747

COUPLE de personnes ambitieuses de demandes, petit commerce très prospère, aucun investissement, jour et soir. 529, 9086, 524-6234. 852747

COUPLE de personnes ambitieuses de demandes, petit commerce très prospère, aucun investissement, jour et soir. 529, 9086, 524-6234. 852747

COUPLE de personnes ambitieuses de demandes, petit commerce très prospère, aucun investissement, jour et soir. 529, 9086, 524-6234. 852747

COUPLE de personnes ambitieuses de demandes, petit commerce très prospère, aucun investissement, jour et soir. 529, 9086, 524-6234. 852747

COUPLE de personnes ambitieuses de demandes, petit commerce très prospère, aucun investissement, jour et soir. 529, 9086, 524-6234. 852747

COUPLE de personnes ambitieuses de demandes, petit commerce très prospère, aucun investissement, jour et soir. 529, 9086, 524-6234. 852747

COUPLE de personnes ambitieuses de demandes, petit commerce très prospère, aucun investissement, jour et soir. 529, 9086, 524-6234. 852747

COUPLE de personnes ambitieuses de demandes, petit commerce très prospère, aucun investissement, jour et soir. 529, 9086, 524-6234. 852747

COUPLE de personnes ambitieuses de demandes, petit commerce très prospère, aucun investissement, jour et soir. 529, 9086, 524-6234. 852747

COUPLE de personnes ambitieuses de demandes, petit commerce très prospère, aucun investissement, jour et soir. 529, 9086, 524-6234. 852747

350 FEMMES-FILLES DEMANDES

FILLE demandée pour bureau courtier d'assurances, avec ou sans expérience. Pour rendez-vous téléphoner mercredi le 2 juillet 1975 entre 9 et 11 heures, et 2 à 4 heures. 325-9138 demandeur Mme. Liliane Namon. 854622

DEMANDONS secrétaire, sténographe bilingue, emploi permanent salaire selon expérience, bonnes conditions de travail. 667-8239 demandeur M. Marcotte ou M. Fréchette. 852233

La chaîne de boutiques la plus progressive de vêtements pour dames à Québec, en vue d'une expansion bien établie, est à la recherche de:

SUPERVISEURS et de GERANTES

avec expérience qui veulent se bâtir une carrière stable. La compagnie offre à toutes personnes qualifiées un des plans de rémunération les plus avantageux. Si vous aimez le commerce, si vous avez le goût de la réussite et si vous êtes âgées de 25 à 45 ans, nous serons heureux de vous associer à notre succès. Pour rendez-vous, appeler:

Mlle Francis Fothergill 651-2856 848282

ASSISTANTE-DENTAIRE

AVEC ou sans expérience, lieu de travail, Ste-Foy, début d'août. Faire parvenir votre curriculum vitae à C.P. 351, Ste-Marie de Beauce. 846712

CUISINIÈRES DEMANDES

AVEC EXPERIENCE TRANSPORT NECESSAIRE 872-2848 853758

COMMISSION DE TRANSPORT DE LA COMMUNAUTE URBAINE DE QUEBEC

DACTYLO-COMMIS

DACTYLO-COMMIS

DACTYLO-COMMIS

DACTYLO-COMMIS

DACTYLO-COMMIS

DACTYLO-COMMIS

DACTYLO-COMMIS

DACTYLO-COMMIS

DACTYLO-COMMIS

DACTYLO-COMMIS

DACTYLO-COMMIS

DACTYLO-COMMIS

DACTYLO-COMMIS

DACTYLO-COMMIS

DACTYLO-COMMIS

DACTYLO-COMMIS

DACTYLO-COMMIS

DACTYLO-COMMIS

DACTYLO-COMMIS

DACTYLO-COMMIS

DACTYLO-COMMIS

DACTYLO-COMMIS

DACTYLO-COMMIS

350 FEMMES-FILLES DEMANDES

COUPLE de personnes ambitieuses de demandes, petit commerce très prospère, aucun investissement, jour et soir. 529, 9086, 524-6234. 852747

COUPLE de personnes ambitieuses de demandes, petit commerce très prospère, aucun investissement, jour et soir. 529, 9086, 524-6234. 852747

COUPLE de personnes ambitieuses de demandes, petit commerce très prospère, aucun investissement, jour et soir. 529, 9086, 524-6234. 852747

COUPLE de personnes ambitieuses de demandes, petit commerce très prospère, aucun investissement, jour et soir. 529, 9086, 524-6234. 852747

COUPLE de personnes ambitieuses de demandes, petit commerce très prospère, aucun investissement, jour et soir. 529, 9086, 524-6234. 852747

350 FEMMES-FILLES DEMANDES

COUPLE de personnes ambitieuses de demandes, petit commerce très prospère, aucun investissement, jour et soir. 529, 9086, 524-6234. 852747

COUPLE de personnes ambitieuses de demandes, petit commerce très prospère, aucun investissement, jour et soir. 529, 9086, 524-6234. 852747

COUPLE de personnes ambitieuses de demandes, petit commerce très prospère, aucun investissement, jour et soir. 529, 9086, 524-6234. 852747

COUPLE de personnes ambitieuses de demandes, petit commerce très prospère, aucun investissement, jour et soir. 529, 9086, 524-6234. 852747

COUPLE de personnes ambitieuses de demandes, petit commerce très prospère, aucun investissement, jour et soir. 529, 9086, 524-6234. 852747

COUPLE de personnes ambitieuses de demandes, petit commerce très prospère, aucun investissement, jour et soir. 529, 9086, 524-6234. 852747

COUPLE de personnes ambitieuses de demandes, petit commerce très prospère, aucun investissement, jour et soir. 529, 9086, 524-6234. 852747

COUPLE de personnes ambitieuses de demandes, petit commerce très prospère, aucun investissement, jour et soir. 529, 9086, 524-6234. 852747

COUPLE de personnes ambitieuses de demandes, petit commerce très prospère, aucun investissement, jour et soir. 529, 9086, 524-6234. 852747

COUPLE de personnes ambitieuses de demandes, petit commerce très prospère, aucun investissement, jour et soir. 529, 9086, 524-6234. 852747

COUPLE de personnes ambitieuses de demandes, petit commerce très prospère, aucun investissement, jour et soir. 529, 9086, 524-6234. 852747

COUPLE de personnes ambitieuses de demandes, petit commerce très prospère, aucun investissement, jour et soir. 529, 9086, 524-6234. 852747

COUPLE de personnes ambitieuses de demandes, petit commerce très prospère, aucun investissement, jour et soir. 529, 9086, 524-6234. 852747

COUPLE de personnes ambitieuses de demandes, petit commerce très prospère, aucun investissement, jour et soir. 529, 9086, 524-6234. 852747

COUPLE de personnes ambitieuses de demandes, petit commerce très prospère, aucun investissement, jour et soir. 529, 9086, 524-6234. 852747

COUPLE de personnes ambitieuses de demandes, petit commerce très prospère, aucun investissement, jour et soir. 529, 9086, 524-6234. 852747

350 FEMMES-FILLES DEMANDES

COUPLE de personnes ambitieuses de demandes, petit commerce très prospère, aucun investissement, jour et soir. 529, 9086, 524-6234. 852747

COUPLE de personnes ambitieuses de demandes, petit commerce très prospère, aucun investissement, jour et soir. 529, 9086, 524-6234. 852747

COUPLE de personnes ambitieuses de demandes, petit commerce très prospère, aucun investissement, jour et soir. 529, 9086, 524-6234. 852747

COUPLE de personnes ambitieuses de demandes, petit commerce très prospère, aucun investissement, jour et soir. 529, 9086, 524-6234. 852747

COUPLE de personnes ambitieuses de demandes, petit commerce très prospère, aucun investissement, jour et soir. 529, 9086, 524-6234. 852747

350 FEMMES-FILLES DEMANDES

COUPLE de personnes ambitieuses de demandes, petit commerce très prospère, aucun investissement, jour et soir. 529, 9086, 524-6234. 852747

COUPLE de personnes ambitieuses de demandes, petit commerce très prospère, aucun investissement, jour et soir. 529, 9086, 524-6234. 852747

COUPLE de personnes ambitieuses de demandes, petit commerce très prospère, aucun investissement, jour et soir. 529, 9086, 524-6234. 852747

COUPLE de personnes ambitieuses de demandes, petit commerce très prospère, aucun investissement, jour et soir. 529, 9086, 524-6234. 852747

COUPLE de personnes ambitieuses de demandes, petit commerce très prospère, aucun investissement, jour et soir. 529, 9086, 524-6234. 852747

COUPLE de personnes ambitieuses de demandes, petit commerce très prospère, aucun investissement, jour et soir. 529, 9086, 524-6234. 852747

COUPLE de personnes ambitieuses de demandes, petit commerce très prospère, aucun investissement, jour et soir. 529, 9086, 524-6234. 852747

COUPLE de personnes ambitieuses de demandes, petit commerce très prospère, aucun investissement, jour et soir. 529, 9086, 524-6234. 852747

COUPLE de personnes ambitieuses de demandes, petit commerce très prospère, aucun investissement, jour et soir. 529, 9086, 524-6234. 852747

COUPLE de personnes ambitieuses de demandes, petit commerce très prospère, aucun investissement, jour et soir. 529, 9086, 524-6234. 852747

COUPLE de personnes ambitieuses de demandes, petit commerce très prospère, aucun investissement, jour et soir. 529, 9086, 524-6234. 852747

COUPLE de personnes ambitieuses de demandes, petit commerce très prospère, aucun investissement, jour et soir. 529, 9086, 524-6234. 852747

COUPLE de personnes ambitieuses de demandes, petit commerce très prospère, aucun investissement, jour et soir. 529, 9086, 524-6234. 852747

COUPLE de personnes ambitieuses de demandes, petit commerce très prospère, aucun investissement, jour et soir. 529, 9086, 524-6234. 852747

COUPLE de personnes ambitieuses de demandes, petit commerce très prospère, aucun investissement, jour et soir. 529, 9086, 524-6234. 852747

COUPLE de personnes ambitieuses de demandes, petit commerce très prospère, aucun investissement, jour et soir. 529, 9086, 524-6234. 852747

358 SERVICE DOMESTIQUE

COUPLE de personnes ambitieuses de demandes, petit commerce très prospère, aucun investissement, jour et soir. 529, 9086, 524-6234. 852747

COUPLE de personnes ambitieuses de demandes, petit commerce très prospère, aucun investissement, jour et soir. 529, 9086, 524-6234. 852747

COUPLE de personnes ambitieuses de demandes, petit commerce très prospère, aucun investissement, jour et soir. 529, 9086, 524-6234. 852747

COUPLE de personnes ambitieuses de demandes, petit commerce très prospère, aucun investissement, jour et soir. 529, 9086, 524-6234. 852747

COUPLE de personnes ambitieuses de demandes, petit commerce très prospère, aucun investissement, jour et soir. 529, 9086, 524-6234. 852747

359 SERVICE DE GARDERIE

COUPLE de personnes ambitieuses de demandes, petit commerce très prospère, aucun investissement, jour et soir. 529, 9086, 524-6234. 852747

COUPLE de personnes ambitieuses de demandes, petit commerce très prospère, aucun investissement, jour et soir. 529, 9086, 524-6234. 852747

COUPLE de personnes ambitieuses de demandes, petit commerce très prospère, aucun investissement, jour et soir. 529, 9086, 524-6234. 852747

COUPLE de personnes ambitieuses de demandes, petit commerce très prospère, aucun investissement, jour et soir. 529, 9086, 524-6234. 852747

COUPLE de personnes ambitieuses de demandes, petit commerce très prospère, aucun investissement, jour et soir. 529, 9086, 524-6234. 852747

COUPLE de personnes ambitieuses de demandes, petit commerce très prospère, aucun investissement, jour et soir. 529, 9086, 524-6234. 852747

COUPLE de personnes ambitieuses de demandes, petit commerce très prospère, aucun investissement, jour et soir. 529, 9086, 524-6234. 852747

COUPLE de personnes ambitieuses de demandes, petit commerce très prospère, aucun investissement, jour et soir. 529, 9086, 524-6234. 852747

COUPLE de personnes ambitieuses de demandes, petit commerce très prospère, aucun investissement, jour et soir. 529, 9086, 524-6234. 852747

COUPLE de personnes ambitieuses de demandes, petit commerce très prospère, aucun investissement, jour et soir. 529, 9086, 524-6234. 852747

COUPLE de personnes ambitieuses de demandes, petit commerce très prospère, aucun investissement, jour et soir. 529, 9086, 524-6234. 852747

COUPLE de personnes ambitieuses de demandes, petit commerce très prospère, aucun investissement, jour et soir. 529, 9086, 524-6234. 852747

COUPLE de personnes ambitieuses de demandes, petit commerce très prospère, aucun investissement, jour et soir. 529, 9086, 524-6234. 852747

COUPLE de personnes ambitieuses de demandes, petit commerce très prospère, aucun investissement, jour et soir. 529, 9086, 524-6234. 852747

COUPLE de personnes ambitieuses de demandes, petit commerce très prospère, aucun investissement, jour et soir. 529, 9086, 524-6234. 852747

COUPLE de personnes ambitieuses de demandes, petit commerce très prospère, aucun investissement, jour et soir. 529, 9086, 524-6234. 852747

365 HOMMES DEMANDENT EMPLOI

COUPLE de personnes ambitieuses de demandes, petit commerce très prospère, aucun investissement, jour et soir. 529, 9086, 524-6234. 852747

COUPLE de personnes ambitieuses de demandes, petit commerce très prospère, aucun investissement, jour et soir. 529, 9086, 524-6234. 852747

COUPLE de personnes ambitieuses de demandes, petit commerce très prospère, aucun investissement, jour et soir. 529, 9086, 524-6234. 852747

COUPLE de personnes ambitieuses de demandes, petit commerce très prospère, aucun investissement, jour et soir. 529, 9086, 524-6234. 852747

COUPLE de personnes ambitieuses de demandes, petit commerce très prospère, aucun investissement, jour et soir. 529, 9086, 524-6234. 852747

366 FEMMES-FILLES DEMANDENT EMPLOI

COUPLE de personnes ambitieuses de demandes, petit commerce très prospère, aucun investissement, jour et soir. 529, 9086, 524-6234. 852747

COUPLE de personnes ambitieuses de demandes, petit commerce très prospère, aucun investissement, jour et soir. 529, 9086, 524-6234. 852747

COUPLE de personnes ambitieuses de demandes, petit commerce très prospère, aucun investissement, jour et soir. 529, 9086, 524-6234. 852747

COUPLE de personnes ambitieuses de demandes, petit commerce très prospère, aucun investissement, jour et soir. 529, 9086, 524-6234. 852747

COUPLE de personnes ambitieuses de demandes, petit commerce très prospère, aucun investissement, jour et soir. 529, 9086, 524-6234. 852747

COUPLE de personnes ambitieuses de demandes, petit commerce très prospère, aucun investissement, jour et soir. 529, 9086, 524-6234. 852747

COUPLE de personnes ambitieuses de demandes, petit commerce très prospère, aucun investissement, jour et soir. 529, 9086, 524-6234. 852747

COUPLE de personnes ambitieuses de demandes, petit commerce très prospère, aucun investissement, jour et soir. 529, 9086,

12 HEURES PAR JOUR

LES ANNONCES CLASSEES

SERVICE TELEPHONIQUE DE 12 HEURES PAR JOUR DE 8H30 A 20H30 DU LUNDI AU VENDREDI

LE SOLEIL
647-3311

416 CHARLESBOURG
ST-HODRIQUE, récent 3 pièces, meuble, colonial, buanderie, autobus, 628-2343, 833178
3 1/2 PIÈCES, meuble, chauffé, piscine extérieure, libre premier septembre, 628-4663, 833968
6 1/2 PIÈCES, 1er étage, près école, 661ème rue Est, 628-3134, 833104
3 PIÈCES, meuble, 3ème Ave ouest, 828-4107, 8339172
2 1/2 PIÈCES, meuble, chauffé, éclairé, jeune fille, 1er juillet, 623-9754, 843721
3 1/2 PIÈCES, meuble, chauffé, éclairé, stationnement, 628-6610, 844930
2 1/2, meuble, pour 524-8596, voir 828-9143, 841418

417 RIVE-SUD
COTEAU, LEVIS
2 1/2, 3, 4, 5, 6, 7, 8, 9, Eau chaude, électricité, chauffage électrique, stationnement avec prise, ouvert le jour de 10 à 18 et le soir de 7h à 9h, 651-2461, 833-4332, 846849

ST-ROMUALD, ST-DAVID
1 1/2, 2 1/2, 3, 4, 5, 6, 7, 8, 9, meublé, réservation immédiate, proximité de tous les services, 838-9750, 839-6246, 833271
RUE Commerciale, proximité de la traverse, 41 pièces, chauffé, \$100 mois, libre immédiatement, 837-0071 entre 11 a.m. et 6 p.m., 833818

CHARNY
4 1/2 PIÈCES, \$195 par mois, tout inclus dans le prix, 832-6123, 833-8477, 833-8493, 846903
PLACE des Bouleaux, 3 pièces, 5 1/2, non meuble, chauffé, stationnement, concierge, 832-2547, 687-6433, 843279
2 1/2 MEUBLES, 5 1/2 non meublé, propres, \$140 et \$150, pour visiter, 833-5143, Mont-real Trust, courtier, 529-8841, 847599

LOUÏS
20 BOISJOLI, 1 1/2, 2 1/2 pièces, meuble, chauffé, eau chaude, 833-8133 à 8333 par mois, 688-0110, après 30-87-1178, 849592
20 BOISJOLI, 1 1/2, 2 1/2 pièces, meuble, chauffé, eau chaude, 833-8133 à 8333 par mois, 688-0110, après 30-87-1178, 849592

LEVIS
LES APPTS KENNEDY
2 1/2 MEUBLES, 3 1/2, 4 1/2, 1 MOIS GRATIS
Électricité, chauffage, eau chaude. Piscine extérieure. Stationnement avec prise, tapis mur à mur. Service de conciergerie.

Les Immeubles Régence Liée
7 Victor-Hugo, app. 101, Lévis
837-5428, 529-0597

LAUZON, St-Bernadette, 3 1/2 pièces, meuble, chauffé, éclairé, libre juillet, 837-3796, 833449
LAUZON, libre immédiatement, 3 pièces, meuble ou non, chauffé, 837-0650, 838571
PRES hôpital, logement meuble, chauffé, éclairé, pour étudiants, 837-3796, 841041
ST-REDEMPTEUR, 5 pièces, chauffé, \$200 par mois, 832-4793, 844907
CHARNY, maison 2 logements, 5 1/2, près hôpital, 832-6107, 832-2334, 832-4234, 833587
CHARNY, 2 1/2 meuble, 4 1/2, 3 1/2, tous les services compris, 832-6107, 832-2334, 832-4234, 833588
PRES hôpital, 2 1/2 pièces, meuble, chauffé, éclairé, libre immédiatement, 837-3796, 841227
ST-DAVID, 3 1/2 pièces, meuble, chauffé, éclairé, Tél. 832-4257, 830233
3 1/2 MEUBLE, \$160 tout compris, Charny, Tél. 832-4196, 832496
BIENVILLE, 4 1/2 pièces, meuble, Loraissin, juin, pour 3 mois, 837-3796, 838753
ST-ROMUALD, 2 pièces, meuble, chauffé, éclairé, demi-sous-sol, 1er juillet, 839-0762, 841944
LEVIS, centre ville, 3 pièces, meuble, chauffé, éclairé, 837-1230, 847373
ST-REDEMPTEUR, 1 1/2 pièces, moderne, eau chaude, libre 1er juillet, 832-0666, 838563
CHARNY, 2 1/2 meuble, chauffé, éclairé, libre juillet, 832-0444, 846112
3 PIÈCES, rue St-Étienne, St-Romuald, \$125, 839-8877, 830463
ST-ROMUALD, 3 pièces, \$125 par mois, chauffé, eau chaude, 839-8877, 846594

418 SILLERY
PARC SAMUEL HOLLAND
Sous-location, 3 mois, 3 pièces, poêle, réfrigérateur, lave-vaisselle, stationnement intérieur, \$300, mensuel, libre 1er juillet, 529-8498, 830759
3 PIÈCES, demi-sous-sol, meuble, chauffé, juillet, \$125, 653-7023, 832523
4 PIÈCES, meuble, électricité, eau chaude, four, endroit tranquille, 688-8556, 849469
PRIX avantageux, 1 1/2, 2 1/2 pièces, modernes, stationnement, Place Moncaux, 658-0488, 846873

419 STE-FOY
JARDINS ET IMMEUBLE DES SEIGNEURS
6-5-4-3-2-1-1/2
ANGLE Boul. Laurier et Henri IV
Chauffage, eau chaude
Service de conciergerie
Stationnement intérieur et extérieur
Piscine intérieure et extérieure
Tennis et badminton
Accommodation, salon de coiffure
Centre de Santé
651-4722, 845632

PLACE CONCORDE
3, 3 1/2, 4, 5 PIÈCES
- Meubles si désiré.
- Piscine intérieure, saunas.
- Jardin, ascenseur.
- Garage, intercom.
- Choix à déchets, et buanderie.
- 2 concierges résidents.
- Prés église, écoles, centre d'achat et autres.
3180 BOUL. NEILSON, SUITE 100, 651-4643, 838399

PLACE DE LA VERDURE
Angle d'Entrement et Lavature
2 1/2 et 3 1/2
Demi-sous-sol
De \$165 à \$197.
Pour 1er mai
Meuble seulement
ELECTRICITE, eau chaude, piscine, stationnement avec prise, tout inclus dans le prix. Concierge.
658-2939, 849343

4 PIECES
BAIL AU 3 MOIS OU A L'ANNEE
LIBRE IMMEDIATEMENT
- cuisine, salon, salle à manger, badminton, manger, 1 chambre à coucher.
- service de conciergerie.
- chauffage électrique.
- salon de coiffure.
- piscine intérieure et extérieure.
651-4722, 846293

NEUFS
1 1/2, 2 1/2, 3 1/2, 4 1/2
PLACE DES COMPAGNONS
838 GRAND-JEAN
OPRES école polyvalente des Compagnons de Cartier. Site magnifique tapis, piscine, stationnement intérieur (Meubles si désiré).
INFORMATIONS
838 Grand-Jean, app. 3, 651-9443, 847283

PRES DE L'UNIVERSITE
1 1/2, 2 1/2, 3 1/2, 4 1/2, 5 1/2, 6 1/2, 7 1/2, 8 1/2, 9 1/2, 10 1/2, 11 1/2, 12 1/2, 13 1/2, 14 1/2, 15 1/2, 16 1/2, 17 1/2, 18 1/2, 19 1/2, 20 1/2, 21 1/2, 22 1/2, 23 1/2, 24 1/2, 25 1/2, 26 1/2, 27 1/2, 28 1/2, 29 1/2, 30 1/2, 31 1/2, 32 1/2, 33 1/2, 34 1/2, 35 1/2, 36 1/2, 37 1/2, 38 1/2, 39 1/2, 40 1/2, 41 1/2, 42 1/2, 43 1/2, 44 1/2, 45 1/2, 46 1/2, 47 1/2, 48 1/2, 49 1/2, 50 1/2, 51 1/2, 52 1/2, 53 1/2, 54 1/2, 55 1/2, 56 1/2, 57 1/2, 58 1/2, 59 1/2, 60 1/2, 61 1/2, 62 1/2, 63 1/2, 64 1/2, 65 1/2, 66 1/2, 67 1/2, 68 1/2, 69 1/2, 70 1/2, 71 1/2, 72 1/2, 73 1/2, 74 1/2, 75 1/2, 76 1/2, 77 1/2, 78 1/2, 79 1/2, 80 1/2, 81 1/2, 82 1/2, 83 1/2, 84 1/2, 85 1/2, 86 1/2, 87 1/2, 88 1/2, 89 1/2, 90 1/2, 91 1/2, 92 1/2, 93 1/2, 94 1/2, 95 1/2, 96 1/2, 97 1/2, 98 1/2, 99 1/2, 100 1/2, 101 1/2, 102 1/2, 103 1/2, 104 1/2, 105 1/2, 106 1/2, 107 1/2, 108 1/2, 109 1/2, 110 1/2, 111 1/2, 112 1/2, 113 1/2, 114 1/2, 115 1/2, 116 1/2, 117 1/2, 118 1/2, 119 1/2, 120 1/2, 121 1/2, 122 1/2, 123 1/2, 124 1/2, 125 1/2, 126 1/2, 127 1/2, 128 1/2, 129 1/2, 130 1/2, 131 1/2, 132 1/2, 133 1/2, 134 1/2, 135 1/2, 136 1/2, 137 1/2, 138 1/2, 139 1/2, 140 1/2, 141 1/2, 142 1/2, 143 1/2, 144 1/2, 145 1/2, 146 1/2, 147 1/2, 148 1/2, 149 1/2, 150 1/2, 151 1/2, 152 1/2, 153 1/2, 154 1/2, 155 1/2, 156 1/2, 157 1/2, 158 1/2, 159 1/2, 160 1/2, 161 1/2, 162 1/2, 163 1/2, 164 1/2, 165 1/2, 166 1/2, 167 1/2, 168 1/2, 169 1/2, 170 1/2, 171 1/2, 172 1/2, 173 1/2, 174 1/2, 175 1/2, 176 1/2, 177 1/2, 178 1/2, 179 1/2, 180 1/2, 181 1/2, 182 1/2, 183 1/2, 184 1/2, 185 1/2, 186 1/2, 187 1/2, 188 1/2, 189 1/2, 190 1/2, 191 1/2, 192 1/2, 193 1/2, 194 1/2, 195 1/2, 196 1/2, 197 1/2, 198 1/2, 199 1/2, 200 1/2, 201 1/2, 202 1/2, 203 1/2, 204 1/2, 205 1/2, 206 1/2, 207 1/2, 208 1/2, 209 1/2, 210 1/2, 211 1/2, 212 1/2, 213 1/2, 214 1/2, 215 1/2, 216 1/2, 217 1/2, 218 1/2, 219 1/2, 220 1/2, 221 1/2, 222 1/2, 223 1/2, 224 1/2, 225 1/2, 226 1/2, 227 1/2, 228 1/2, 229 1/2, 230 1/2, 231 1/2, 232 1/2, 233 1/2, 234 1/2, 235 1/2, 236 1/2, 237 1/2, 238 1/2, 239 1/2, 240 1/2, 241 1/2, 242 1/2, 243 1/2, 244 1/2, 245 1/2, 246 1/2, 247 1/2, 248 1/2, 249 1/2, 250 1/2, 251 1/2, 252 1/2, 253 1/2, 254 1/2, 255 1/2, 256 1/2, 257 1/2, 258 1/2, 259 1/2, 260 1/2, 261 1/2, 262 1/2, 263 1/2, 264 1/2, 265 1/2, 266 1/2, 267 1/2, 268 1/2, 269 1/2, 270 1/2, 271 1/2, 272 1/2, 273 1/2, 274 1/2, 275 1/2, 276 1/2, 277 1/2, 278 1/2, 279 1/2, 280 1/2, 281 1/2, 282 1/2, 283 1/2, 284 1/2, 285 1/2, 286 1/2, 287 1/2, 288 1/2, 289 1/2, 290 1/2, 291 1/2, 292 1/2, 293 1/2, 294 1/2, 295 1/2, 296 1/2, 297 1/2, 298 1/2, 299 1/2, 300 1/2, 301 1/2, 302 1/2, 303 1/2, 304 1/2, 305 1/2, 306 1/2, 307 1/2, 308 1/2, 309 1/2, 310 1/2, 311 1/2, 312 1/2, 313 1/2, 314 1/2, 315 1/2, 316 1/2, 317 1/2, 318 1/2, 319 1/2, 320 1/2, 321 1/2, 322 1/2, 323 1/2, 324 1/2, 325 1/2, 326 1/2, 327 1/2, 328 1/2, 329 1/2, 330 1/2, 331 1/2, 332 1/2, 333 1/2, 334 1/2, 335 1/2, 336 1/2, 337 1/2, 338 1/2, 339 1/2, 340 1/2, 341 1/2, 342 1/2, 343 1/2, 344 1/2, 345 1/2, 346 1/2, 347 1/2, 348 1/2, 349 1/2, 350 1/2, 351 1/2, 352 1/2, 353 1/2, 354 1/2, 355 1/2, 356 1/2, 357 1/2, 358 1/2, 359 1/2, 360 1/2, 361 1/2, 362 1/2, 363 1/2, 364 1/2, 365 1/2, 366 1/2, 367 1/2, 368 1/2, 369 1/2, 370 1/2, 371 1/2, 372 1/2, 373 1/2, 374 1/2, 375 1/2, 376 1/2, 377 1/2, 378 1/2, 379 1/2, 380 1/2, 381 1/2, 382 1/2, 383 1/2, 384 1/2, 385 1/2, 386 1/2, 387 1/2, 388 1/2, 389 1/2, 390 1/2, 391 1/2, 392 1/2, 393 1/2, 394 1/2, 395 1/2, 396 1/2, 397 1/2, 398 1/2, 399 1/2, 400 1/2, 401 1/2, 402 1/2, 403 1/2, 404 1/2, 405 1/2, 406 1/2, 407 1/2, 408 1/2, 409 1/2, 410 1/2, 411 1/2, 412 1/2, 413 1/2, 414 1/2, 415 1/2, 416 1/2, 417 1/2, 418 1/2, 419 1/2, 420 1/2, 421 1/2, 422 1/2, 423 1/2, 424 1/2, 425 1/2, 426 1/2, 427 1/2, 428 1/2, 429 1/2, 430 1/2, 431 1/2, 432 1/2, 433 1/2, 434 1/2, 435 1/2, 436 1/2, 437 1/2, 438 1/2, 439 1/2, 440 1/2, 441 1/2, 442 1/2, 443 1/2, 444 1/2, 445 1/2, 446 1/2, 447 1/2, 448 1/2, 449 1/2, 450 1/2, 451 1/2, 452 1/2, 453 1/2, 454 1/2, 455 1/2, 456 1/2, 457 1/2, 458 1/2, 459 1/2, 460 1/2, 461 1/2, 462 1/2, 463 1/2, 464 1/2, 465 1/2, 466 1/2, 467 1/2, 468 1/2, 469 1/2, 470 1/2, 471 1/2, 472 1/2, 473 1/2, 474 1/2, 475 1/2, 476 1/2, 477 1/2, 478 1/2, 479 1/2, 480 1/2, 481 1/2, 482 1/2, 483 1/2, 484 1/2, 485 1/2, 486 1/2, 487 1/2, 488 1/2, 489 1/2, 490 1/2, 491 1/2, 492 1/2, 493 1/2, 494 1/2, 495 1/2, 496 1/2, 497 1/2, 498 1/2, 499 1/2, 500 1/2, 501 1/2, 502 1/2, 503 1/2, 504 1/2, 505 1/2, 506 1/2, 507 1/2, 508 1/2, 509 1/2, 510 1/2, 511 1/2, 512 1/2, 513 1/2, 514 1/2, 515 1/2, 516 1/2, 517 1/2, 518 1/2, 519 1/2, 520 1/2, 521 1/2, 522 1/2, 523 1/2, 524 1/2, 525 1/2, 526 1/2, 527 1/2, 528 1/2, 529 1/2, 530 1/2, 531 1/2, 532 1/2, 533 1/2, 534 1/2, 535 1/2, 536 1/2, 537 1/2, 538 1/2, 539 1/2, 540 1/2, 541 1/2, 542 1/2, 543 1/2, 544 1/2, 545 1/2, 546 1/2, 547 1/2, 548 1/2, 549 1/2, 550 1/2, 551 1/2, 552 1/2, 553 1/2, 554 1/2, 555 1/2, 556 1/2, 557 1/2, 558 1/2, 559 1/2, 560 1/2, 561 1/2, 562 1/2, 563 1/2, 564 1/2, 565 1/2, 566 1/2, 567 1/2, 568 1/2, 569 1/2, 570 1/2, 571 1/2, 572 1/2, 573 1/2, 574 1/2, 575 1/2, 576 1/2, 577 1/2, 578 1/2, 579 1/2, 580 1/2, 581 1/2, 582 1/2, 583 1/2, 584 1/2, 585 1/2, 586 1/2, 587 1/2, 588 1/2, 589 1/2, 590 1/2, 591 1/2, 592 1/2, 593 1/2, 594 1/2, 595 1/2, 596 1/2, 597 1/2, 598 1/2, 599 1/2, 600 1/2, 601 1/2, 602 1/2, 603 1/2, 604 1/2, 605 1/2, 606 1/2, 607 1/2, 608 1/2, 609 1/2, 610 1/2, 611 1/2, 612 1/2, 613 1/2, 614 1/2, 615 1/2, 616 1/2, 617 1/2, 618 1/2, 619 1/2, 620 1/2, 621 1/2, 622 1/2, 623 1/2, 624 1/2, 625 1/2, 626 1/2, 627 1/2, 628 1/2, 629 1/2, 630 1/2, 631 1/2, 632 1/2, 633 1/2, 634 1/2, 635 1/2, 636 1/2, 637 1/2, 638 1/2, 639 1/2, 640 1/2, 641 1/2, 642 1/2, 643 1/2, 644 1/2, 645 1/2, 646 1/2, 647 1/2, 648 1/2, 649 1/2, 650 1/2, 651 1/2, 652 1/2, 653 1/2, 654 1/2, 655 1/2, 656 1/2, 657 1/2, 658 1/2, 659 1/2, 660 1/2, 661 1/2, 662 1/2, 663 1/2, 664 1/2, 665 1/2, 666 1/2, 667 1/2, 668 1/2, 669 1/2, 670 1/2, 671 1/2, 672 1/2, 673 1/2, 674 1/2, 675 1/2, 676 1/2, 677 1/2, 678 1/2, 679 1/2, 680 1/2, 681 1/2, 682 1/2, 683 1/2, 684 1/2, 685 1/2, 686 1/2, 687 1/2, 688 1/2, 689 1/2, 690 1/2, 691 1/2, 692 1/2, 693 1/2, 694 1/2, 695 1/2, 696 1/2, 697 1/2, 698 1/2, 699 1/2, 700 1/2, 701 1/2, 702 1/2, 703 1/2, 704 1/2, 705 1/2, 706 1/2, 707 1/2, 708 1/2, 709 1/2, 710 1/2, 711 1/2, 712 1/2, 713 1/2, 714 1/2, 715 1/2, 716 1/2, 717 1/2, 718 1/2, 719 1/2, 720 1/2, 721 1/2, 722 1/2, 723 1/2, 724 1/2, 725 1/2, 726 1/2, 727 1/2, 728 1/2, 729 1/2, 730 1/2, 731 1/2, 732 1/2, 733 1/2, 734 1/2, 735 1/2, 736 1/2, 737 1/2, 738 1/2, 739 1/2, 740 1/2, 741 1/2, 742 1/2, 743 1/2, 744 1/2, 745 1/2, 746 1/2, 747 1/2, 748 1/2, 749 1/2, 750 1/2, 751 1/2, 752 1/2, 753 1/2, 754 1/2, 755 1/2, 756 1/2, 757 1/2, 758 1/2, 759 1/2, 760 1/2, 761 1/2, 762 1/2, 763 1/2, 764 1/2, 765 1/2, 766 1/2, 767 1/2, 768 1/2, 769 1/2, 770 1/2, 771 1/2, 772 1/2, 773 1/2, 774 1/2, 775 1/2, 776 1/2, 777 1/2, 778 1/2, 779 1/2, 780 1/2, 781 1/2, 782 1/2, 783 1/2, 784 1/2, 785 1/2, 786 1/2, 787 1/2, 788 1/2, 789 1/2, 790 1/2, 791 1/2, 792 1/2, 793 1/2, 794 1/2, 795 1/2, 796 1/2, 797 1/2, 798 1/2, 799 1/2, 800 1/2, 801 1/2, 802 1/2, 803 1/2, 804 1/2, 805 1/2, 806 1/2, 807 1/2, 808 1/2, 809 1/2, 810 1/2, 811 1/2, 812 1/2, 813 1/2, 814 1/2, 815 1/2, 816 1/2, 817 1/2, 818 1/2, 819 1/2, 820 1/2, 821 1/2, 822 1/2, 823 1/2, 824 1/2, 825 1/2, 826 1/2, 827 1/2, 828 1/2, 829 1/2, 830 1/2, 831 1/2, 832 1/2, 833 1/2, 834 1/2, 835 1/2, 836 1/2, 837 1/2, 838 1/2, 839 1/2, 840 1/2, 841 1/2, 842 1/2, 843 1/2, 844 1/2, 845 1/2, 846 1/2, 847 1/2, 848 1/2, 849 1/2, 850 1/2, 851 1/2, 852 1/2, 853 1/2, 854 1/2, 855 1/2, 856 1/2, 857 1/2, 858 1/2, 859 1/2, 860 1/2, 861 1/2, 862 1/2, 863 1/2, 864 1/2, 865 1/2, 866 1/2, 867 1/2, 868 1/2, 869 1/2, 870 1/2, 871 1/2, 872 1/2, 873 1/2, 874 1/2, 875 1/2, 876 1/2, 877 1/2, 878 1/2, 879 1/2, 880 1/2, 881 1/2, 882 1/2, 883 1/2, 884 1/2, 885 1/2, 886 1/2, 887 1/2, 888 1/2, 889 1/2, 890 1/2, 891 1/2, 892 1/2, 893 1/2, 894 1/2, 895 1/2, 896 1/2, 897 1/2, 898 1/2, 899 1/2, 900 1/2, 901 1/2, 902 1/2, 903 1/2, 904 1/2, 905 1/2, 906 1/2, 907 1/2, 908 1/2, 909 1/2, 910 1/2, 911 1/2, 912 1/2, 913 1/2, 914 1/2, 915 1/2, 916 1/2, 917 1/2, 918 1/2, 919 1/2, 920 1/2, 921 1/2, 922 1/2, 923 1/2, 924 1/2, 925 1/2, 926 1/2, 927 1/2, 928 1/2, 929 1/2, 930 1/2, 931 1/2, 932 1/2, 933 1/2, 934 1/2, 935 1/2, 936 1/2, 937 1/2, 938 1/2, 939 1/2, 940 1/2, 941 1/2, 942 1/2, 943 1/2, 944 1/2, 945 1/2, 946 1/2, 947 1/2, 948 1/2, 949 1/2, 950 1/2, 951 1/2, 952 1/2, 953 1/2, 954 1/2, 955 1/2, 956 1/2, 957 1/2, 958 1/2, 959 1/2, 960 1/2, 961 1/2, 962 1/2, 963 1/2, 964 1/2, 965 1/2, 966 1/2, 967 1/2, 968 1/2, 969 1/2, 970 1/2, 971 1/2, 972 1/2, 973 1/2, 974 1/2, 975 1/2, 976 1/2, 977 1/2, 978 1/2, 979 1/2, 980 1/2, 981 1/2, 982 1/2, 983 1/2, 984 1/2, 985 1/2, 986 1/2, 987 1/2, 988 1/2, 989 1/2, 990 1/2, 991 1/2, 992 1/2, 993 1/2, 994 1/2, 995 1/2, 996 1/2, 997 1/2, 998 1/2, 999 1/2, 1000 1/2, 10

420 BANLIEUE

VANIER 3 pièces, libre, stationnement, \$75 mois, bain, 220, 527-0432. 845402

421 MEUBLÉS

BEAUPORT 1½, tout compris, dans maison seule, entièrement indépendante, \$100 par mois, 667-7458. 835688

422 MAISONS À LOUER

STE-FOY, avenue Green, bungalow unifamilial, 4 chambres, cuisine, sous-sol fini, garage, \$450, 651-5000. 836564

432 MONTCALM

MURRAY, Aberdeen près Cartier, grande chambre-boudoir, accommodation cuisine, 651-9000. 837720

438 SILLERY

CHAMBRE, très propre, permis cuisine, 1064 chemin St-Louis, 527-2579. 853-2064. 835973

439 STE-FOY

DEMOISELLES, 1er 2ème plancher, près Place Laurier, permis cuisine, 651-1586. 835971

444 CHAMBRES ET PENSION

STE-ODILE, près Colisée, jeune homme distingué, déjeuner, souper, \$30, 623-1644. 843888

PLACE WEENA INC. Complettement insonorisé et à l'épreuve du feu. 2455 EVANGELINE près des trois hôpitaux. 3 1/2 4 1/2 ET STUDIOS

intercom, insonorisé, eau chaude, chauffage, vidanges, électricité et taxes inclus, cuisinière et réfrigérateur sur demande, stationnement extérieur et intérieur, piscine, ascenseur et concierge résident. pour informations: 667-1183

AN TENNE-Lorette, flat meublé, comprend personne seule, libre juillet, 872-3289. 840218

2 et 3 PIÈCES, refaits à neuf, Montmorency, Tel 828-2620. 840219

GIFFARD, 3465 Petticoat, 3e, moderne, meuble ou non, 667-0117, 872-2751. 843094

4½ NON meublé, chauffé, stationnement, libre juillet, 824-4218. 851377

LORETTEVILLE, 3 pièces, chauffé, 1115, remorq, 173 Road, Baie-Rouge, 329-1142. 831026

BEAUPORT, 75 Place Orleans, app. 10, 3½, repeint, 661-3066. 831778

ST-PASCAL, 3 grandes pièces, meublé, chauffé, stationnement, \$140, 661-9618, 823-1008. 849336

LORETTEVILLE, 2 et 3½, meublé, chauffé, éclairé, stationnement, 843-8861, 840-3505. 841708

BEAUPORT, 3½ pièces, neuf, meuble colonial, chauffé, éclairé, tapis, stationnement, après 3h, 667-9727. 832931

STE-ODILE, 3 pièces, entièrement meublé, stationnement, balcon, 628-7564, 623-3232. 832995

STE-RODRIGUE, 2½, meublé, entrée seule, stationnement, libre 30 juin, 628-7406. 833076

BEAUPORT, 2½, meublé, éclairé, chauffé, éclairé, 667-7321. 834346

LORETTEVILLE, 2½, 101 des Erables, moderne, tout fourni, 843-8818. 837448

VILLE VANIER, 3½ pièces, chauffé, demi-sol, \$170, 623-3831. 844218

STE-FOY, 3½ pièces, meublé, chauffé, éclairé, 667-7458. 835688

STE-FOY, 3½ pièces, meublé, chauffé, éclairé, 667-7458. 835688

STE-FOY, 3½ pièces, meublé, chauffé, éclairé, 667-7458. 835688

STE-FOY, 3½ pièces, meublé, chauffé, éclairé, 667-7458. 835688

STE-FOY, 3½ pièces, meublé, chauffé, éclairé, 667-7458. 835688

STE-FOY, 3½ pièces, meublé, chauffé, éclairé, 667-7458. 835688

STE-FOY, 3½ pièces, meublé, chauffé, éclairé, 667-7458. 835688

STE-FOY, 3½ pièces, meublé, chauffé, éclairé, 667-7458. 835688

STE-FOY, 3½ pièces, meublé, chauffé, éclairé, 667-7458. 835688

STE-FOY, 3½ pièces, meublé, chauffé, éclairé, 667-7458. 835688

STE-FOY, 3½ pièces, meublé, chauffé, éclairé, 667-7458. 835688

STE-FOY, 3½ pièces, meublé, chauffé, éclairé, 667-7458. 835688

STE-FOY, 3½ pièces, meublé, chauffé, éclairé, 667-7458. 835688

STE-FOY, 3½ pièces, meublé, chauffé, éclairé, 667-7458. 835688

STE-FOY, 3½ pièces, meublé, chauffé, éclairé, 667-7458. 835688

STE-FOY, 3½ pièces, meublé, chauffé, éclairé, 667-7458. 835688

Chambres

LES SAULES DUBERGER NEUFCHATEL

429 LES SAULES DUBERGER NEUFCHATEL

430 CHAMPLAIN

431 LIMOLOU

432 MONTCALM

433 STE-JEAN BAPTISTE

434 ST-ROCH

435 ST-SAUVEUR

436 CHARLESBOURG

437 RIVE-SUD

438 SILLERY

439 STE-FOY

440 BANLIEUE

441 CHAMBRES ET PENSION

442 CHAMBRES ET PENSION DEMANDEES

443 CHAMBRES ET PENSION

444 CHAMBRES ET PENSION

445 CHAMBRES ET PENSION

446 CHAMBRES ET PENSION

447 CHAMBRES ET PENSION

448 CHAMBRES ET PENSION

449 CHAMBRES ET PENSION

450 CHAMBRES ET PENSION

451 CHAMBRES ET PENSION

452 CHAMBRES ET PENSION

453 CHAMBRES ET PENSION

454 CHAMBRES ET PENSION

LE CONDOMINIUM DE BERNIERES, FACE AUX PLAINES D'ABRAHAM.

ENCORE QUELQUES UNITES À VENDRE

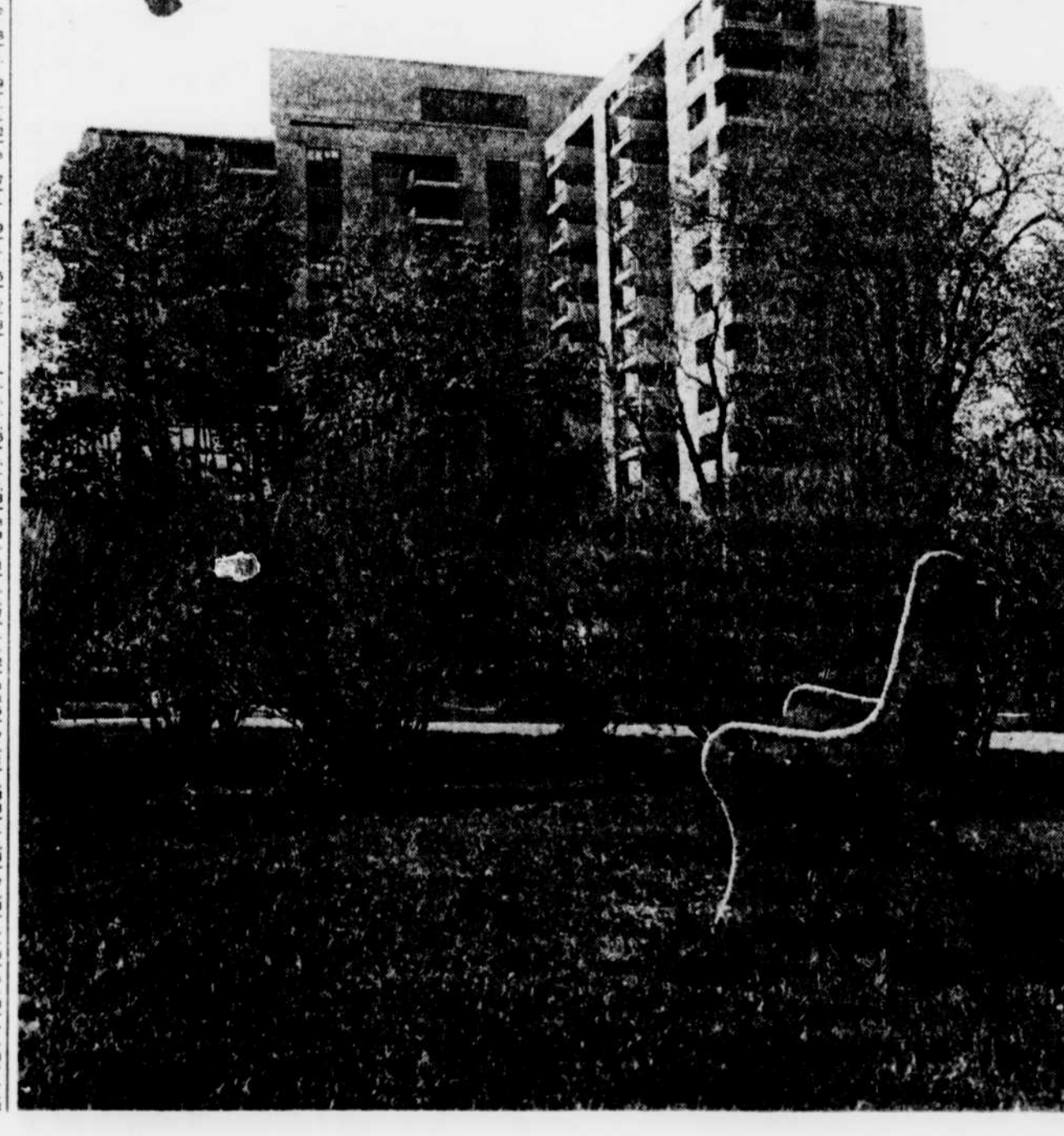

Face aux Plaines d'Abraham, le prestigieux Condominium de Bernières dispose encore de quelques appartements qui peuvent être occupés immédiatement.

- Vous bénéficiez d'un taux de financement exceptionnel de 9 7/8% l'an.
Vous investissez pour l'avenir car votre appartement prendra rapidement de la valeur.
Vous jouissez des avantages qu'offre la formule de copropriété.

Magnifiques unités de plusieurs chambres à coucher, deux salles de toilette, cuisine, salle à manger et salon climatisés; stationnement intérieur, sur le penthouse, piscine couverte, terrasse-solarium avec vue sur les Plaines.

A compter de \$36,000.
Visitez ou appelez le Condominium de Bernières, 10, avenue de Bernières Québec.

529-2559



Le service d'immeuble de demain... aujourd'hui

Immeubles WESTGATE INC.

SERVICE D'ORDINATEUR GRATUIT

Voici quelques-unes des milliers de propriétés que nous offrons. Si vous n'y trouvez pas votre compte, donnez-nous une description de ce que vous cherchez et en quelques secondes, l'ordinateur sortira une liste des propriétés appropriées.



1- STE-FOY: Grand bungalow 6 pièces, impeccable, situé près école et centre d'achats, transfert. Consultez Claudette Andree Blenkhorn, 658-6690, 658-4498.



2- LES SAULES: Joli bungalow, 8 pièces, sous-sol fini, carport, terrain paysagé, piscine, financement facile. Consultez Laval Chartré, 658-6690, 522-8081.



3- ANCIENNE-LORETTE: Bungalow brique 4 faces, 6 pièces, sous-sol fini, atelier, garage double, M.L.S. Consultez Cecile Laroché, 658-6690, 653-8455, 667-8010, 628-0587.

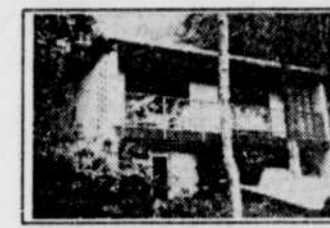

4- CLUB PRIVE: Chalet au bord du lac, foyer en pierre, chauffage électrique, 71,000 p.c. de terrain. Edith Séguin, 667-8010, 628-0587.



5- TRIPLEX BRIQUE: Revenu annuel \$3,420. Appelez Elyse Dubuc, 667-8010, 667-0771.



6- LAC-ST-JOSEPH: Chalet meublé, très propre, grand terrain, double foyer. Clifford Sauvageau, 667-8010, 875-3155.



7- CHARLESBOURG: Bungalow 11 pièces, 6 chambres, salle familiale, possibilité revenu. Clifford Sauvageau, 667-8010, 875-3155.



8- CHARLESBOURG: Magnifique bungalow pierre, 9 pièces, terrain superbe, foyer, urgent de vendre. Consultez Rejane Burgess, 658-6690, 658-2367.



9- STE-FOY: Bungalow 7 pièces, 4 chambres foyer, revenus sous-sol \$4,700 an. Consultez Jacqueline Légaré Wagner, 658-6690, 651-6971.



10- STE-FOY: Magnifique propriété, grand terrain, garage, piscine, foyer. Consultez Guy Robitaille, 658-6690, 658-6251.



11- ST-PIE X: 4 logements, 2x5 pièces, 2x3 pièces avec garages. Revenus intéressants, près de tout. Laval Laflamme, 667-8010, 623-4211.

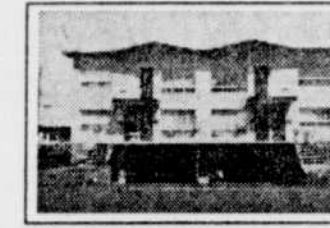

12- BEAUPORT: Triplex, excellente condition, 2 1/2 - 5 1/2 - 6 1/2 pièces, garage double. Demandez Gilles Dumont, 667-8010, 875-2528.



13- PONT-ROUGE: Triplex, 5, 2x8 pièces, très propre. Demandez Gilles Dumont, 667-8010, 875-2528.

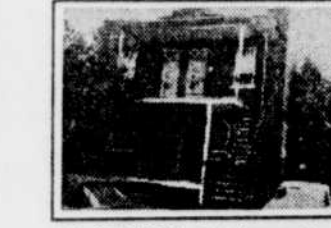

14- ST-PASCAL: Trois logements, un 6 pièces, deux 3 pièces, chauffage eau chaude, garage, \$28,500. Edgar Blouin, 667-8010, 524-7948.



15- LORETTEVILLE: Quartier Château d'Eau, cottage 4 chambres, magnifiquement situé beau quartier, grand terrain bordé par la rivière. Consultez Raymond Cantin, 658-6690, 681-9075.



16- ST-PATRICE: Cottage 8 pièces, près d'une rivière, grand terrain paysagé, arbres adultes, chauffage électrique, 9 1/4 %, financement facile. Consultez Normand Desjardins, 658-6690, 523-1023.

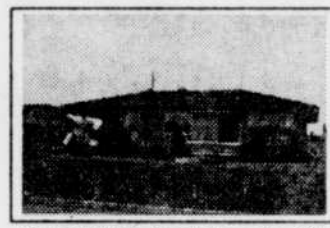

17- BEAUPORT: Superbe bungalow 28 x 42, abri d'auto, terrain paysagé, foyer ext., piscine, patio, secteur de choix. Consultez Norma Dessane, 658-6690, 658-6091.

CET ESPACE EST RESERVE POUR VOTRE PROPRIETE

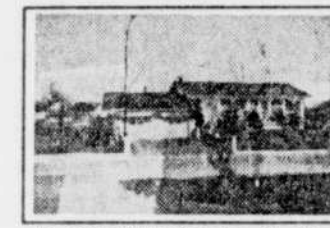

18- COURVILLE: Bungalow six pièces, sous-sol aménagé, garage double, piscine creusée, très beau terrain. Edgar Blouin, 667-8010, 524-7948.

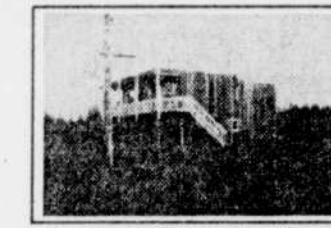

19- CTE L'ISLET: Bungalow futuriste, grand terrain, lac artificiel. Appelez Jean E. Caron, 667-8010, 1-598-3916.

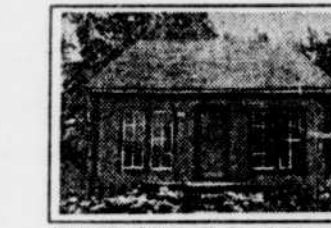

20- CTE L'ISLET: Chalet 18x22, terrain 100x100, puit artésien, fosse septique, foyer brique, tout meublé, idéal pour motoneigiste ou chasseur. Prix \$6,900. Appelez immédiatement Jean E. Caron, 667-8010, 1-598-3916.



21- CLERMONT: 4 milles de La Malbaie, hôtel-motel, bar-salon, bon chiffre d'affaires. M.L.S. Consultez Rolande Gérin, 658-6690, 683-5212.



22- CAP-ROUGE: Splendide canadien, 7 pièces, abri d'auto, terrain paysagé, 25 arbres adultes, chauffage électrique, 9 1/4 %, financement facile. Consultez Pierre Anctil, 658-6690, 688-8298.



23- SILLERY: Magnifique propriété, 6/2 pièces, intérieur fini rustique, terrain paysagé. M.L.S. Consultez Pierrette Roy Chamberland, 658-6690, 651-9596.

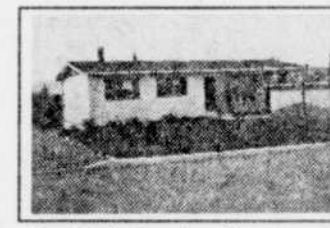

24- BELAIR: Bungalow 5 1/2 pièces, 3 chambres, bien paysagé. Consultez Maudie Theriault, 658-6690.

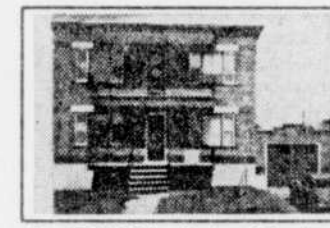

25- ST-PASCAL: Duplex 2x7 pièces, bien situé, très propre. Pierre Samson, 667-8010, 833-4470.

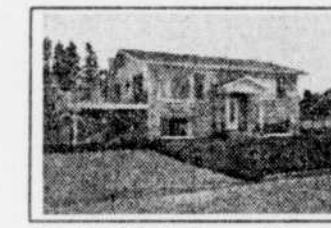

26- ST-NICOLAS: Duplex, 1x5 + 1x4 pièces, près de tout, vue sur fleuve, très propre. Pierre Samson, 667-8010, 833-4470.



27- ILE D'ORLEANS: Attrayant cottage avec foyer offrant de très grandes possibilités. Beau terrain boisé et vue superbe. On demande seulement \$25,000. M.L.S. Denis Fleury, 667-8010, 659-1524.



28- BEAUPORT: Bâtisse pierre et brique, 6 logements avec 12 stationnements, beau secteur, c'est une bonne affaire. Consultez Florence Lévesque, 658-6690, 523-0164.

CET ESPACE EST RESERVE POUR VOTRE PROPRIETE



29- GIFFARD: Bungalow pierre et déclin cède, 6 pièces, sous-sol fini avec bar, chambre froide, cuisine et cuisinette, piscine, terrain clôturé. M.L.S. Consultez Denise Gageard, 658-6690, 832-0880.



30- STONEHAM: 20 milles de Québec, joli chalet, terrain 85 x 212 rivière, chambre froide, cuisine et cuisinette, piscine, terrain clôturé. M.L.S. Consultez Suzanne Richer, 658-6690, Raymond Cantin, 681-9075 - 658-6690.



31- CHARLESBOURG: Cottage 8 pièces, impeccable, magnifique terrain paysagé de 10,287 p.c. avec piscine chauffée en béton. Foyer intérieur et extérieur. Il faut voir. Appelez Lise Légaré, 667-8010, 626-3581.

CET ESPACE EST RESERVE POUR VOTRE PROPRIETE



32- RIVE-SUD: Magnifique bungalow 1974, brique, 24x42, 5 pièces, tapis mur à mur. On demande seulement \$25,000. M.L.S. Denis Fleury, 667-8010, 659-1524.

WR Immeubles WESTGATE INC.

Courriers, Membre de la Chambre d'immeuble de Québec.

STE-FOY
Centre d'Achats Place des Quatre-Bourgeois
999 de Bourgogne - Tél.: 658-6690
30 SUCCURSALES A VOTRE SERVICE, OUVERTS LE SOIR, LES FINS DE SEMAINE ET LES JOURS FERIES.

GIFFARD
Centre d'Achats Les Galeries Ste-Anne
1500 d'Estimauville - Tél.: 667-8010

474 RIVE-SUD MAISONS SEULES
CHARNY maison unifamiliale, 3 chambres à coucher, salon, cuisine, 1 1/2 salle de bains, abri d'auto, terrain boisé. Biochu Construction, 832-6123, 653-0665, 529-4877, 846958

474 RIVE-SUD MAISONS SEULES
DIRECTEMENT PROPRIETAIRE. Lévis, split level, 10 pièces, 2 foyers, four encastré, tapis, garage, terrain boisé, \$60,000, sacristeries \$48,500. Transfert, 833-3757, 849523

474 RIVE-SUD MAISONS SEULES
BIENVILLE. Lévis, cottage 8 1/2 pièces rénové, près de tout, \$19,000. M.L.S. Laval Lallamé, 667-8010, 623-4211. Immeubles Westgate courtier, 845272

ST-CLAIRE: maison ancestrale entourée d'érables, hangar, 2 garages, bocage, verger, jardin, 4 arpent de domaine, prix raisonnable, 20 milles de Lévis, 1-800-3512, 851544

ST-EDOUARD: Lotbinière, maison 3 ans, 28 x 28, sous-sol fini, abri d'auto, garage, terrain environ 22,000 carrés, bord rivière, 1-418-796-2208, 843519

ST-ETIENNE: bungalow brique, sous-sol fini, terrain paysagé, 3 minutes pont Laporte, venez visiter. Guy Brassard, 832-6536, Lepage Courtier, 653-1443, 854408

NEUVE, pierres naturelles, cuisine, chambre bains, remarquable, original. Mme Couture, 839-0715. Québec Land, courtier, 529-8456, 854097

ST-GILLES: Lotbinière, 17 milles Pont Laporte, style suisse, 1 1/2 étage, plus sous-sol, chauffage électrique, terrain 100 x 125, boisé, du propriétaire. Financement \$19,500, 1-888-3892, 844903

ST-NICOLAS: attention professionnels, maisons canadiennes, vue superbe, bord fleuve, Claudette Vadeboncoeur 831-1577, Lefebvre courtier 831-1332, 848502

FLEUVE - BORD FALSAISE
ST-NICOLAS: maison de rêve, 9 pièces, piscine, Chalfour courtier 856-9946, 850294

ST-APOLLINAIRE: cottage 8 pièces, chauffage central, B. Couture, R. O'Neill 832-6296, 529-0171, MAURICE TROTIER COURTIER, 852484

MAGNIFIQUE split entrance, 7 pièces, grand terrain, 31,250. Yvon Longchamps, 682-2086, Lepage Courtier, 627-0901, 856374

DERNIERE chance, 10 pièces, 2 foyers, vraie beauté. Marcel Grouin, 656-1025, Québec Land, courtier, 529-8456, 854488

2 MAISONS neuves à vendre, 134 des Hirondelles et 703 rue Pelican, Lauzon, centre Dumas, 5 1/2 pièces chacune, 653-4419, 850700

MAISON de campagne, propre, poêle, réfrigérateur, habitable à l'année, gazon, prix à discuter, St-Léon, 1-642-0771, 844728

BUNGALOW neuf, 5 pièces, chauffage électrique, grand terrain. Mme Caron, 628-7261, Québec Land, courtier, 529-8456, 854488

SEMI split, 5 pièces, parc Weller, urgent, transfert. Fernand Goyette, 659-0466, Montreal Trust, courtier, 529-0961, 854570

SPLIT deux logements, construction 1964, faut voir, subaine. Mme Couture, 839-0715, Québec Land, courtier, 529-8456, 854764

DEVELOPPEMENT NORMANDIE
PRES CENTRE D'ACHATS RTE 3 ST-NICOLAS

GERARD FERLAND COURTIER BUREAU 780, PICARDIE, ST-NICOLAS
MAISON MODELE A VISITER OUVERT
LUNDI - VENDREDI 1h00 à 9h00
SAMEDI - DIMANCHE 1h00 à 5h00

10 constructeurs à votre service. Maisons modernes, normandes, canadiennes et bungalows.
Admissibles aux octrois du fédéral et à la ristourne de la S.C.H.L.
PRIX A PARTIR DE \$26,080⁰⁰
831-2352 - 831-2353

474 RIVE-SUD MAISONS SEULES
TERRAIN et maison à vendre, Parc Weller, St-Rédempteur, 832-4795, 832-6612, 835457

475 RIVE-SUD MAISONS A REVENUS
ST-LAMBERT Lévis, village centre, maison 3 logements à vendre, remise à neuf, grand terrain, cause maladie, chauffage central, prix à discuter, s'adresser à 524-9219, 837977

BEAUMONT: maison Rang du Fleuve, 30 x 90, pour être déménagé, 667-2900, 667-3481, 851512

ST-DAVID: propriété à revenus, 9 logements, bons revenus, financement facile. M.L.S. Pierre Samson, 667-8010, 833-4470, Immeubles Westgate courtier, 849279

ST-ROMUALD: bungalow, 7 pièces, sous-sol fini, bien situé, 838-4202, 844965

3 LOGEMENTS à Lauzon, deux 5 pièces, un 4 pièces, construction 1967, terrain 100 x 60, directement du propriétaire, 1-418-387-5163, 845094

CHARNY, 2 bungalows neufs, 6 pièces, brique, abri d'auto, 832-4150, 852171

ST-JEAN Chrysothème, cottage style québécois, plomberie, chauffage neufs, Mme B. Couture, R. O'Neill 832-6296, 529-0771, MAURICE TROTIER COURTIER, 852483

BERNIERES: maison neuve brique, terrain boisé, 6 pièces, 832-0249, 832-4715, 840030

MAISON située la Martinière, 5 pièces, plus salle bains, habitable hiver, etc, 837-6097, 847286

JOLY: Lotbinière, maison de campagne entourée d'arbres, 2 étages, 1-728-2655, 853214

Pour placer votre annonce dans cette rubrique, téléphonez à 647-3311.

A 5 minutes de Place Laurier
NOUVEAU DEVELOPPEMENT COTEAU CHEVREUIL
et Parc Weller
St-Rédempteur de Lévis
Sortie 192 Rte 20
☆ Développement strictement unifamilial
☆ Choix de terrains boisés à vendre
Venez visiter notre maison modèle située au Parc Weller. Jusqu'à 9h.00 tous les soirs.
Hypothèque à partir de 9 1/2 %
MAISONS DE DIFFERENTS STYLES
près aréna école église terrain de jeux
Prêt subventionné par la SCHL
Rabais fédéral \$500 comptant possibilité \$99.75 par mois
R. Bergeron inc.
de 9:00 à 5:00 de 7:00 à 9:00
832-4795 832-8273

LAC-BEAUPORT

19 De La Randonnée, style ranch, 7 pièces, foyer, terrain boisé 100 x 230. Raymond Giguère 523-5515

MONTCHATEL

Neuf, superbe bungalow avec foyer, garage, 3 chambres. Faites une offre. Pierre Gaillard 651-5830

Montreal Trust COURTIER UNE DE CES MAISONS EST PEUT-ETRE LA VÔTRE! 1er courtier M.L.S. depuis 3 ans. Montreal Trust Service personnel JOUR - SOIR et FIN DE SEMAINE QUEBEC 529-0981

STE-FOY

Magnifique bungalow avec revenu, garage \$33.000, très propre. Mme Camille Normand 656-6489.

STE-FOY

Magnifique bungalow, près Centre d'achat Laurier, 4 chambres, sous-sol fini, garage, boisé, abubine. Pierre Gaillard 651-5830



ST-JEAN-CHRYSOSTOME

Construction cède 1075, style moderne, 2 niveaux, foyer, garage, superbe terrain boisé: 19,855 pieds carrés. Françoise Gagnon 688-1547



SILLERY

Rue Oak, près Jésus-Marie, 12 pièces 6 chambres, 2 salles familiales, possibilité bureau sous-sol, grand terrain. Fernand Guay 653-0446



PROVIDENCE

Grand bungalow, 8 pièces, foyer, piscine creusée, bien situés. A voir. Hélène Roy 651-3895.



ST-REMPSEUR

Semi-split, 5 pièces, planchers marquetés, patio gazonné, avant arrière closés. Urgent de vendre. Fernand Guay 653-0446 854336

484 MAISONS MOBILES OU PRÉFABRIQUÉES MAISON mobile 60 x 12, avec terrain à désirer, 100 x 75, 87-0463, 1-228-2516 849887 MAISON mobile, tout meublée, 12 x 50, terrain 100 x 120, 839-0401. 852439

486 CHALET À VENDRE VALLON du ski, St-Férel les Neiges, ce Chalet, chalet 18 x 18, isolé, prêt à être déménagé, abubine spéciale \$1.300, 825-5323 ou 527-1386 752139

485 CHALET À LOUER VACANCES familiales, chalets pour 4 à 10 personnes, 805 x 895, par semaine, meubles, accessoires cuisine, eau courante, réfrigérateur, plage Lac à la Truite, embarcations, amateurs de pêche à la journée, 15 Lac disponibles, réservations le plus tôt possible, 827-2705, 663-6253, situé St-Siméon, Côte Charlevoix. 837305

PLUSIEURS chalets à vendre, St-Raymond, Lac St-Joseph et environs, Nations Languevin 1-327-7978, Les Courtiers Québécois inc. 653-0596. 853682

CLUB DE PECHE CLUB de la Rocherie, Rivière Portneuf, Comté Saguenay, pour réservations Québec 872-9095, propriétaire H. Pichette. Pour informations sur les lieux, s'adresser Hôtel-Motel Central, Rivière Portneuf, 1-238-2781. 840096

ST-NICOLAS CHALET habitable à l'année \$1.500, juin à octobre, comme chalet saisonnier à louer, \$800, juin à septembre, 827-8797. 844376

SHAWINGAN, chalets à louer, domaine privé, pêche, tennis, grande tranquillité, eau chaude, chauffage, 819-536-2514, 819-539-9044. 853738

ST-FRANÇOIS, Ile d'Orléans, magnifique chalet, bordure fleuve, meublée, 650-2622, 907-7810. 845348

CLUB DE PECHE CLUB de la Rocherie, Rivière Portneuf, Comté Saguenay, pour réservations Québec 872-9095, propriétaire H. Pichette. Pour informations sur les lieux, s'adresser Hôtel-Motel Central, Rivière Portneuf, 1-238-2781. 840096

ILE ORLÉANS, bord du fleuve meublée, chauffage, Parc 872-6796, J.A. Turmel Inc. 853-0131. 853131

CHALET habitable à l'année \$1.500, juin à octobre, comme chalet saisonnier à louer, \$800, juin à septembre, 827-8797. 844376

CHALET à vendre, Lac St-Raymond, 6 pièces, belle vue, chauffage central, 853-0596. 853682

CHALET à louer, meublée 6 personnes, près rivière Chaudière, (pêche), 20 minutes pont Pierre Laporte. Tel: 1-387-5788 847738

CHALET à louer, meublée, 6 personnes, près rivière Chaudière, (pêche), 20 minutes pont Pierre Laporte. Tel: 1-387-5788 847738

CHALET à louer, meublée, 6 personnes, près rivière Chaudière, (pêche), 20 minutes pont Pierre Laporte. Tel: 1-387-5788 847738

CHALET à louer, meublée, 6 personnes, près rivière Chaudière, (pêche), 20 minutes pont Pierre Laporte. Tel: 1-387-5788 847738

CHALET à louer, meublée, 6 personnes, près rivière Chaudière, (pêche), 20 minutes pont Pierre Laporte. Tel: 1-387-5788 847738

CHALET à louer, meublée, 6 personnes, près rivière Chaudière, (pêche), 20 minutes pont Pierre Laporte. Tel: 1-387-5788 847738

CHALET à louer, meublée, 6 personnes, près rivière Chaudière, (pêche), 20 minutes pont Pierre Laporte. Tel: 1-387-5788 847738

CHALET à louer, meublée, 6 personnes, près rivière Chaudière, (pêche), 20 minutes pont Pierre Laporte. Tel: 1-387-5788 847738

CHALET à louer, meublée, 6 personnes, près rivière Chaudière, (pêche), 20 minutes pont Pierre Laporte. Tel: 1-387-5788 847738

CHALET à louer, meublée, 6 personnes, près rivière Chaudière, (pêche), 20 minutes pont Pierre Laporte. Tel: 1-387-5788 847738

CHALET à louer, meublée, 6 personnes, près rivière Chaudière, (pêche), 20 minutes pont Pierre Laporte. Tel: 1-387-5788 847738

CHALET à louer, meublée, 6 personnes, près rivière Chaudière, (pêche), 20 minutes pont Pierre Laporte. Tel: 1-387-5788 847738

CHALET à louer, meublée, 6 personnes, près rivière Chaudière, (pêche), 20 minutes pont Pierre Laporte. Tel: 1-387-5788 847738

CHALET à louer, meublée, 6 personnes, près rivière Chaudière, (pêche), 20 minutes pont Pierre Laporte. Tel: 1-387-5788 847738

CHALET à louer, meublée, 6 personnes, près rivière Chaudière, (pêche), 20 minutes pont Pierre Laporte. Tel: 1-387-5788 847738

CHALET à louer, meublée, 6 personnes, près rivière Chaudière, (pêche), 20 minutes pont Pierre Laporte. Tel: 1-387-5788 847738

CHALET à louer, meublée, 6 personnes, près rivière Chaudière, (pêche), 20 minutes pont Pierre Laporte. Tel: 1-387-5788 847738

CHALET à louer, meublée, 6 personnes, près rivière Chaudière, (pêche), 20 minutes pont Pierre Laporte. Tel: 1-387-5788 847738

CHALET à louer, meublée, 6 personnes, près rivière Chaudière, (pêche), 20 minutes pont Pierre Laporte. Tel: 1-387-5788 847738

CHALET à louer, meublée, 6 personnes, près rivière Chaudière, (pêche), 20 minutes pont Pierre Laporte. Tel: 1-387-5788 847738

CHALET à louer, meublée, 6 personnes, près rivière Chaudière, (pêche), 20 minutes pont Pierre Laporte. Tel: 1-387-5788 847738

CHALET à louer, meublée, 6 personnes, près rivière Chaudière, (pêche), 20 minutes pont Pierre Laporte. Tel: 1-387-5788 847738

CHALET à louer, meublée, 6 personnes, près rivière Chaudière, (pêche), 20 minutes pont Pierre Laporte. Tel: 1-387-5788 847738

CHALET à louer, meublée, 6 personnes, près rivière Chaudière, (pêche), 20 minutes pont Pierre Laporte. Tel: 1-387-5788 847738

CHALET à louer, meublée, 6 personnes, près rivière Chaudière, (pêche), 20 minutes pont Pierre Laporte. Tel: 1-387-5788 847738

CHALET à louer, meublée, 6 personnes, près rivière Chaudière, (pêche), 20 minutes pont Pierre Laporte. Tel: 1-387-5788 847738

CHALET à louer, meublée, 6 personnes, près rivière Chaudière, (pêche), 20 minutes pont Pierre Laporte. Tel: 1-387-5788 847738

CHALET à louer, meublée, 6 personnes, près rivière Chaudière, (pêche), 20 minutes pont Pierre Laporte. Tel: 1-387-5788 847738

CHALET à louer, meublée, 6 personnes, près rivière Chaudière, (pêche), 20 minutes pont Pierre Laporte. Tel: 1-387-5788 847738

CHALET à louer, meublée, 6 personnes, près rivière Chaudière, (pêche), 20 minutes pont Pierre Laporte. Tel: 1-387-5788 847738

CHALET à louer, meublée, 6 personnes, près rivière Chaudière, (pêche), 20 minutes pont Pierre Laporte. Tel: 1-387-5788 847738

CHALET à louer, meublée, 6 personnes, près rivière Chaudière, (pêche), 20 minutes pont Pierre Laporte. Tel: 1-387-5788 847738

CHALET à louer, meublée, 6 personnes, près rivière Chaudière, (pêche), 20 minutes pont Pierre Laporte. Tel: 1-387-5788 847738

CHALET à louer, meublée, 6 personnes, près rivière Chaudière, (pêche), 20 minutes pont Pierre Laporte. Tel: 1-387-5788 847738

CHALET à louer, meublée, 6 personnes, près rivière Chaudière, (pêche), 20 minutes pont Pierre Laporte. Tel: 1-387-5788 847738

CHALET à louer, meublée, 6 personnes, près rivière Chaudière, (pêche), 20 minutes pont Pierre Laporte. Tel: 1-387-5788 847738

CHALET à louer, meublée, 6 personnes, près rivière Chaudière, (pêche), 20 minutes pont Pierre Laporte. Tel: 1-387-5788 847738

CHALET à louer, meublée, 6 personnes, près rivière Chaudière, (pêche), 20 minutes pont Pierre Laporte. Tel: 1-387-5788 847738

CHALET à louer, meublée, 6 personnes, près rivière Chaudière, (pêche), 20 minutes pont Pierre Laporte. Tel: 1-387-5788 847738

CHALET à louer, meublée, 6 personnes, près rivière Chaudière, (pêche), 20 minutes pont Pierre Laporte. Tel: 1-387-5788 847738

LOBRETTEVILLE, 5 1/2 pièces, intérêt 7 1/2 %, terrain boisé, impeccable Lorette Le-Houllier Drouin, 653-0964, Montréal, Trust, courtier, 628-8383. 854482

BEAUPORT, 9 pièces, piscine, grand terrain, avec rai-sauvage, en demande \$49.500 Guy Pare, 843-2722, Montréal Trust, courtier, 628-8383. 854470

ORSAINVILLE, bungalow avec piscine extérieure, vente rapide, abubine Marcel Trudel, 872-0028, Montréal, Trust, courtier, 628-8383. 853083

SEIGNEURIE Beauport, ristöurne, boni fédéral, Habitations J.C. Lessard, 987-3790. 831060

COURVILLE, St-Dorion, 24 x 37, 5 1/2 pièces, sous-bassement fini, 663-0358. 851861

BEAUPORT, joli bungalow, 3 1/2 pièces, abri d'auto, sous-sol semi fini, \$43.000, 877-8140. 853732

ORSAINVILLE, bungalow avec piscine extérieure, vente rapide, abubine Marcel Trudel, 872-0028, Montréal, Trust, courtier, 628-8383. 853083

SEIGNEURIE Beauport, ristöurne, boni fédéral, Habitations J.C. Lessard, 987-3790. 831060

COURVILLE, St-Dorion, 24 x 37, 5 1/2 pièces, sous-bassement fini, 663-0358. 851861

BEAUPORT, joli bungalow, 3 1/2 pièces, abri d'auto, sous-sol semi fini, \$43.000, 877-8140. 853732

ORSAINVILLE, bungalow avec piscine extérieure, vente rapide, abubine Marcel Trudel, 872-0028, Montréal, Trust, courtier, 628-8383. 853083

SEIGNEURIE Beauport, ristöurne, boni fédéral, Habitations J.C. Lessard, 987-3790. 831060

COURVILLE, St-Dorion, 24 x 37, 5 1/2 pièces, sous-bassement fini, 663-0358. 851861

BEAUPORT, joli bungalow, 3 1/2 pièces, abri d'auto, sous-sol semi fini, \$43.000, 877-8140. 853732

ORSAINVILLE, bungalow avec piscine extérieure, vente rapide, abubine Marcel Trudel, 872-0028, Montréal, Trust, courtier, 628-8383. 853083

SEIGNEURIE Beauport, ristöurne, boni fédéral, Habitations J.C. Lessard, 987-3790. 831060

COURVILLE, St-Dorion, 24 x 37, 5 1/2 pièces, sous-bassement fini, 663-0358. 851861

BEAUPORT, joli bungalow, 3 1/2 pièces, abri d'auto, sous-sol semi fini, \$43.000, 877-8140. 853732

ORSAINVILLE, bungalow avec piscine extérieure, vente rapide, abubine Marcel Trudel, 872-0028, Montréal, Trust, courtier, 628-8383. 853083

SEIGNEURIE Beauport, ristöurne, boni fédéral, Habitations J.C. Lessard, 987-3790. 831060

COURVILLE, St-Dorion, 24 x 37, 5 1/2 pièces, sous-bassement fini, 663-0358. 851861

BUNGALOW 1972, 5 pièces, magnifique vue, terrain paysagé, Fernand Guay, 653-0446, Montréal Trust, courtier, 529-0981. 854587

CANADIENNE, 6 pièces, 6 cotés, pièce unique, urgent vendre, Fernand Guay, 653-0446, Montréal Trust, courtier, 529-0981. 854589

STYLE suisse, 6 pièces, Vallée Austru-chenne, urgent vendre, Fernand Guay, 653-0446, Montréal Trust, courtier, 529-0981. 854593

VILLENEUVE style Canadien 1972, 8 pièces, seulement \$27.000, Céline Hudon, 628-0863, Québec Land, courtier, 529-8456. 854798

BUNGALOW 3 pièces, propre, \$20.000 faites une offre, Mme Morneau, 658-3596, Québec Land, courtier, 529-8456. 854799

STYLE suisse foyer, mezzanine, fait voir, site pittoresque, Marcel Girardin, 658-1025, Québec Land, courtier, 529-8456. 854801

BELAIR, directement propriétaire, 4 1/2 pièces, revêtement pierre, garage, terrain fini, tranquille, prêt à déménager, 843-1400. 843377

ACHETERRAIS propriétés résidentielles, \$15.000 à \$30.000, paliers complet, Duchesne Associés courtiers 529-0981, 628-8323, 529-2637. 844982

DOMAINE des 4 Cantons, bungalow avec sous-sol fini, directement du propriétaire, 623-5507. 852106

LAURENTIDES, petite maison, chauffage électrique, immense terrain, rivière, auto, 524-8183. 844211

JUMÈLE, Val-Bélair, beau 5 pièces, prix réduit, Moisan, 658-7173, J. Turmel Inc. courtiers, 522-8142. 850334

VAL St-Michel, bungalow bien situé, abri d'auto, terrain pelouse, près d'abubine, Pallot courtiers, 623-8522. 847364

STYLE suisse, 4 chambres, foyer, vue sur lac, Lucette Lehoullier Drouin, 653-0984, Montréal Trust, courtier, 628-8383. 854478

ANCIENNE-LORETTE, 6 pièces, grand terrain gazonné, \$28.500 Guy Pare, 843-2722, Montréal Trust, courtier, 628-8383. 854571

\$24.500, 6 PIÈCES, terrain gazonné, impeccable, Val-Bélair, Guy Pare, 843-2722, Montréal Trust, courtier, 628-8383. 854478

ST-PIERRE, Ile d'Orléans, maison style canadien, construction 1973, Marcel Trudel, 872-0028, Montréal, Trust, courtier, 628-8383. 853086

481 BANLIEUE MAISONS À REVENUS VANIER, règlement succession, 2 propriétés, très bien construites, avec revenus intéressants, 1, deux logements, 1, trois logements, 2,34 pièce offre raisonnable sera considérée. Pour rendez-vous, 663-7000, après 9 heures. 835189

MAISON DE CHAMBRES À VENDRE LORETTEVILLE, près Crèpey et hôpital, très propre, Jean Beauchamp, 651-7374, Trust Royal, courtier, 667-2220. 850358

VENTE RAPIDE, BON PRIX ORSAINVILLE, près centre d'achat, 10 logements, revenu \$17.268, par année, très bonne construction, tout loué, directement propriétaire, 626-2620. 841898

LEGER COMPTANT COURVILLE, 4 revenus, brigue, à prix modique, hypothèque transférable, Marie Paquet, 653-4141, Carter, courtier, 681-6289. 854774

\$30.000, DISCUTABLE 4 LOGEMENTS, Loretteville, \$5.000, comptant, hypothèque 9 1/2 %, Laquerre courtier 688-0173. 838839

MAISON À REVENUS TOUT électrique, complètement refait à neuf à l'intérieur, belle décoration, Diane Thibierge, 657-6062, Trust Royal, courtier, 667-7110. 852885

481 BANLIEUE MAISONS À REVENUS ST-EMILE, 3 logements, impeccable, revenu \$1.900, seulement \$25.000, Marcel Trudel, 872-0028, Montréal Trust, courtier, 628-8383. 853079

ANCIENNE-LORETTE, Côte St-Paul, comté Papillon, grande maison, 2 logements, 6 et 4 pièces, garage, Roch Dore courtier 653-4583. 853418

LOCAL commercial, avec logement de 6 pièces, Loretteville, Marcel Girardin, 658-1025, Québec Land, courtier, 529-8456. 854790

VANIER, 8 logements, 4, excellent placement, \$35.000, Poulin, 527-2746, J.A. Turmel Inc. courtiers, 522-8142. 850348

PRIX modique, deux (2) logements à Montmorency, Leclerc, 875-2076, Moisan, 658-7173, J.A. Turmel Inc. courtiers, 522-8142. 850344

BEAUPORT, 8 pièces, 4 chambres, bouclier, urgent vendre, Raymond Giguère 523-5515, Montréal Trust courtier 529-0981. 850227

ACHETERRAIS propriétés à revenus, 6 logements, plus comptant, Jean Lambert 656-8247, Duchesne Associés 529-0981. 851887

GIFFARD, rue St-Clement, 4 et 5 pièces, \$19.000, Theo Genest, courtier, 862-3540. 842748

ST-BASILE, comté de Portneuf, balance d'hypothèque, maison 3 logements, 987-3268. 849500

MAISON à vendre, pour transporter, 2 étages, 527-0423. 844584

À VENDRE ou à échanger, financement à désirer, 9 logements, Courville, 667-1232. 850460

482 NON CLASSIFIÉES MAISONS SEULES BROUSSARD, 15 minutes centre ville, bungalow espagnol, 3 chambres, salle dîner, TV, famille, style cave à vin, foyer, toilette, garage double, grand terrain, croissant paisible, plusieurs suppléments, 862.000, 1 (514) 878-8628. 844777

MAISON moderne, 28 x 30, 2 étages, terrain 180.000 pieds carrés, paysagé, vaste bâtiment d'accommodations, près du golf Beauve Inc., 2 1/2 milles ville Ste-Marie, proximité autoroute 173, libre immédiatement, 1-416-387-3061. 850257

ST-JEAN PORT JOLI MAISON spacieuse, 2 salles bain complètes, 4 chambres, terrain environ 23 arpents, donnant sur le fleuve, 1-388-6420. 848897

ORSAINVILLE, bungalow 5 pièces, sous-sol isolé, Cantin 683-4623, J.A. Turmel Inc. courtiers 522-8142. 850228

484 MAISONS MOBILES OU PRÉFABRIQUÉES MAISON moderne, 28 x 30, 2 étages, terrain 180.000 pieds carrés, paysagé, vaste bâtiment d'accommodations, près du golf Beauve Inc., 2 1/2 milles ville Ste-Marie, proximité autoroute 173, libre immédiatement, 1-416-387-3061. 850257

ST-JEAN PORT JOLI MAISON spacieuse, 2 salles bain complètes, 4 chambres, terrain environ 23 arpents, donnant sur le fleuve, 1-388-6420. 848897

ORSAINVILLE, bungalow 5 pièces, sous-sol isolé, Cantin 683-4623, J.A. Turmel Inc. courtiers 522-8142. 850228

484 MAISONS MOBILES OU PRÉFABRIQUÉES MAISON moderne, 28 x 30, 2 étages, terrain 180.000 pieds carrés, paysagé, vaste bâtiment d'accommodations, près du golf Beauve Inc., 2 1/2 milles ville Ste-Marie, proximité autoroute 173, libre immédiatement, 1-416-387-3061. 850257

ST-JEAN PORT JOLI MAISON spacieuse, 2 salles bain complètes, 4 chambres, terrain environ 23 arpents, donnant sur le fleuve, 1-388-6420. 848897

ORSAINVILLE, bungalow 5 pièces, sous-sol isolé, Cantin 683-4623, J.A. Turmel Inc. courtiers 522-8142. 850228

484 MAISONS MOBILES OU PRÉFABRIQUÉES MAISON moderne, 28 x 30, 2 étages, terrain 180.000 pieds carrés, paysagé, vaste bâtiment d'accommodations, près du golf Beauve Inc., 2 1/2 milles ville Ste-Marie, proximité autoroute 173, libre immédiatement, 1-416-387-3061. 850257

A.E. LE PAGE IMMEUBLES WESTMOUNT COURTIER NOUVELLES INSCRIPTIONS

Des voisins à votre goût ANCIENNE-LORETTE Bungalow 5 pièces, très propre, beau terrain, rivière. Jeanne Bégin 626-7862 LePage courtier 627-0991

LES CONSTRUCTIONS JOSAPHAT INC. PLACE DE LA FALAISE Styles

605 AUTOS À VENDRE

BEAUMONT 1966, V8, 327 pouces cubes, sport, de luxe, sièges baquets, en état de marche, \$400, 661-3000
851811

BEAUMONT 1967, familiale, moteur remis à neuf, peinture neuve, 651-1418.
852617

BEAUMONT station wagon, 1967, 283 cc, 6 cyl., \$525, 967-0229.
852041



Vous voulez acheter votre voiture directement d'un particulier? Faites confiance à:

Courtois en véhicules automobiles
CVA INC.
4216, boul. Hamel, Ancienne-Lorette
TEL.: 872-5971

BRONCO sport 1974, 4 x 4, 11.000 milles, \$4.400, Tél. 842-4623
842092

BUICK 1968
En parfait ordre, hardtop, 2 portes, C.V.A. Inc., tél. 872-5971
852638

BUICK 1973, Electra, très propre, mécanique parfaite. Tél. 658-1652
845139

605 AUTOS À VENDRE

CAMARO LT 1974, 871-0718.
851943

CAMARO 228, 1974, 17.000 milles, tout équipé, \$4.500, 683-8795.
852225

CAMARO 1971, 8 automatique, équipée, très propre, \$2.300, 872-2954.
853503

CAPRI 1973, moteur V8 comme neuf, équipée au complet, s'adresser à 410 St-Sauveur.
844637

CAPRI 1971, 1000cc, bonne condition, 658-1802.
849184

CHALLENGER Rally 1973, 28.000 milles, transmission manuelle, \$3.100, après 4 heures, 872-9775.
851720

CHARGER 1972, 400 pouces cubes, 4 vitesses manuelles, peinture neuve, noir, intérieur blanc, très bon ordre, 683-9319.
852255

CHARGER S.E. 318, très propre, radials, \$2.650, 878-2170.
853730

CHALLENGER 1970, 383, automatique, servofrein, servodirection, 842-7362, 524-6950.
853775

CHEVROLET 1971
PARFAITE condition, excès de stock, particulier, \$1.600, 653-9618.
847341

CHEVROLET Bel Air 1969, V8, automatique, 4 portes, pneus hiver-été, prix à discuter, 842-0454.
851597

CHEVROLET 1966, propre, servofrein, servodirection, 6 automatique, \$150, 464 St-Mathias, app 210, soir.
841728

CHEVROLET 1969, Impala, hardtop, équipée, 50.000 milles, spécial 875, 628-4992.
851634

CHEVELLE Malibu Classique 1975, 5.000 milles, tout équipé, jour fin de semaine 875-2206, soir entre 7 et 9 heures 527-3338.
851662

SPECIALS

1974 VEGA Hatchback 4 vit manuelles 13.000 milles. \$2495	1972 BUICK 4 portes, moteur neuf. \$2750
1974 BUICK Skylark, tout équipée. \$4500	1973 VOLKSWAGEN 31.000 milles, propre. \$2150
1973 DODGE CHARGER Hard-top, 2 portes, automatique. \$2995	1973 OMEGA Stock 601-A \$3350
1975 MONZA Stock 3610-A \$4500	1974 MONTE CARLO 35000 milles \$5000
1973 FORD Gran Torino, 4 portes, 31.500 milles. \$3400	1973 FIAT 4 portes, transmission manuelle. \$1550
1974 NOVA V-8, automatique. \$3900	1972 FORD Torino station-wagon \$1395
1973 MUSTANG Stock 1166-A 36.000 milles, manuelle. \$3350	1975 CHEROKEE (4 x 4) Stock X-40 \$???

Plusieurs autres modèles de 1968 à 1974.
Conditions de paiement très faciles.



365, boul. Hamel — 529-4564

J.-E. Dallaire AUTO INC.
LÉVIS — TÉL.: 837-8895

BUICK Skylark 1965, vérifiée 1975, parfait ordre, 8075, 831-1953
851719

BUICK Riviera 1973, air climatisé, 40.000 milles, parfaite condition, 653-0597.
844923

BUICK Wildcat 1969, s'adresser 489 Anna, après 5 heures.
851655

BUICK Wildcat 1968, 55.000 milles, très propre, 430, Neuville, 1-876-2465.
829140

CHEVROLET Station-Wagon, Brookwood, 1972, 350, automatique, 6 pneus radials, 844-3956.
852162

CHEVROLET Impala 1974, hardtop, 2 portes, complètement équipée, 13.000 milles, comme neuve, 653-5465.
852094

CHEVROLET Buycane 1971, 4 portes, automatique, servofrein, servodirection, 529-9438.
837822

AUTO-CONTACT

COURTIERS VEHICULES AUTOMOBILES
1776 ouest, boul. Hamel,
Champigny, Ste-Foy
Direct ou propriétaire
872-0744-5

C'EST LE CONTACT DE L'AUTO

1971 VEGA, peinture neuve, \$1000
1970 HORNET, peinture neuve, \$900
1970 MAVERICK, peinture neuve, \$650
1970 PONTIAC, \$650
1969 BUICK LESABRE, \$1300
1969 PLYMOUTH ROADRUNNER
1973 FORD CUSTOM, 40.000 milles, \$2900
1973 DATSUN 1600
1971 MAZDA, moteur rotatif neuf, \$1200
1972 PINTO station-wagon
1971 FORD TORINO, peinture neuve, pneus radiaux, 42.000 milles
1969 MUSTANG MACH I, peinture neuve, \$1300

OUVERT LE SAMEDI
Choix varié de voitures, \$400 à \$800 en bas du prix de liste.

CADILLAC Eldorado 1971, air climatisé, très propre, \$32-4162, 658-1632.
850701

CADILLAC Eldorado 1973, peinture neuve, \$24-4455.
850492

CAMARO 1972, 228, couleur noire, capot fibre de verre, moteur Jean Lippé compétition, 427-433 forces, 667-0106.
854242

CAMARO 228, 1971, 831-2650, 831-1043.
852163

CAMARO 228 1971, 300-330, automatique, très propre, 824-4653.
849898

CHEVROLET 1963, 6 cylindres, très propre, très économique, \$150, 667-6366.
854218

CHEVROLET 1965, bon état, 76.000 milles, visible côté Aquarium, 525-6916.
850456

CHEVROLET 1967, 283 pouces cubes, transmission 4 vitesses, 628-3543.
852449

CHEVELLE Malibu 1974, à vendre, cause départ, 667-8759.
853069

CHEVROLET 1968, 2 portes, moteur 230, 63.000 milles, 6650, 667-7850.
850667

CHRYSLER 1963, cause décès, 683-3520, soir, jour 524-9015.
853252

COMME neuve, Vega familiale (station) 1972, 320 Marquis, Duberger, 681-2407.
853744

COMET 1973, 250, 36.000, état neuf, \$2.800, argent comptant, 868-2416.
851784

CORTINA 1970, \$350, 627-1568.
850220

CORTINA automatique, 1972, peinture neuve, bonne condition, \$875, 667-2598.
854252

CORTINA 1970, pour pièces, moteur bon état, \$45, 527-3553.
850915

COUGAR 1971, équipée, peinture neuve, Gaston Roy Automobiles, 626-4992.
851632

COUGAR 1970, équipement complet, stéréo, radials, propre, seul propriétaire, 529-1425.
851399

COUGAR 1967, accidentée à l'arrière, \$125, 626-3419.
854213

CRICKET 1973, hardtop, moteur neuf, radio amf, cassettes, prix à discuter environ \$1.500, jour 681-3144, soir, 661-6443.
847388

LIQUIDATION FIN DE MOIS

1973 CORTINA Sedan, 2.000 CC, radio, 4 vitesses, manuelle. \$1350	1971 METEOR Rideau 500, Sedan, V8, automatique. \$1125	1969 CHEVROLET Hard-top, 2 portes, V8, automatique, servofrein, servodirection. \$350
1970 CHEVROLET Impala, air climatisé, bonne mécanique. \$1150	1969 MONTEGO Hard-top, 2 portes, V6, automatique, servodirection. \$1050	1968 CHEVROLET Sedan, V8, automatique, radio, très bonne condition. \$750
1971 MAVERICK Sedan, 6 cylindres, automatique, radio. \$850	1970 CHEVROLET Impala, hard-top, 2 portes, V8, automatique, servofrein, servodirection, 54.000 milles. \$950	1968 VOLKSWAGEN Fastback, 4 vitesses. \$350
1969 PLYMOUTH Sedan, V8, automatique. \$450	1970 CHEVROLET Impala, décapotable, 48.000 milles, vitres électriques, radio AM, FM, pneus Michelin. \$1150	1967 CAMION FORD C700, filte câble, 5 vitesses, servodirection. \$950
1969 DODGE Dart, hard-top, 2 portes, V6, automatique. \$375	1973 MONTEGO MX, V8, automatique, hard-top, 2 portes, servofrein, servodirection, radio, 32.000 milles. \$3350	1972 MAVERICK Grabber, V8, automatique, pneus radiaux. \$2450
1974 PINTO Squire, automatique, radio, très propre, pneus radiaux. \$2950	1973 DART SPORT Hard-top, 2 portes, V8, automatique, servofrein, servodirection, sièges baquets. \$3050	1972 CORTINA Coupe, 4 cylindres, automatique, radio. \$950
1974 TORINO Squire 351, automatique, servofrein, servodirection, pneus radiaux, excellente condition. \$4550	1973 NOVA Hatchback, V8, automatique, servodirection, radio, 25.000 milles, comme neuve. \$3050	1972 LTD Squire 429, 4V, air climatisé, automatique, vitres électriques, très bonne condition. \$3250
1974 MAVERICK Grabber, 302 pa. cu., automatique, radio, sièges baquets, pneus radiaux. \$3550	1973 TORINO Hard-top, 2 portes, V8, 351 pa. cu., automatique, servofrein, servodirection, radio. \$2950	1971 PINTO Coupe, automatique, radio. \$1350

Département des voitures usagées.
Vendeurs attirés :
P.-E. Beaulieu
Gérald Lacasse

FINANCE DISPONIBLE AVEC FORD MOTOR CREDIT CO.
Maurice Lahoud Ford
2145 o., BOUL. CHAREST
PARC JEAN-TALON SUD
STE-FOY TELEPHONE: 681-6311

Elles ne font que des heureux CES PETITES JAPONAISES.

Mon passe-partout, c'est TOYOTA!

CORONA
4 portes, 14.000 milles, radio, parfaite condition.
\$3550

1972 PICK UP
Hi-Lux avec cabine, parfaite condition, mécanique A1.
\$2050

1973 LAND CRUISER
4 x 4, toit rigide mécanique A1, très propre.
\$4675

1972 GREMLIN
8 cylindres, transmission manuelle, radio.
\$2195

1973 COROLLA
Coupe, radio, parfaite condition.
\$2125

1975 COROLLA
1600 démonstrateur, automatique, 4 portes, radio, 5.000 milles.
\$3795

1972 BUICK
4 portes, moteur neuf.
\$2750

1973 VOLKSWAGEN
31.000 milles, propre.
\$2150

1973 OMEGA
Stock 601-A
\$3350

1974 MONTE CARLO
35000 milles
\$5000

1973 FIAT
4 portes, transmission manuelle.
\$1550

1972 FORD
Torino station-wagon
\$1395

1975 CHEROKEE (4 x 4)
Stock X-40
\$???

1975 TOYOTA
Corolla 1200 (neuve), 2 portes, pneus radiaux, dégivreur arrière, 4 vitesses synchronisées.
\$3150

ste-foy TOYOTA INC.
658-1340
Le seul concessionnaire Toyota à vous offrir la garantie Wynn's X-Tend 12 mois ou 12.000 milles.

2777 BOUL. VERSANT NORD (ANGLE CHANDINE-SCOTT, PRÈS HENRI RD)

CORVETTE Coupé 1974, L-82 Spécial 410 H.P., 4 vitesses, argent intérieur cuir argent, lift, AM-FM, suspension "racing", radials TA, bags, headers side mounts, miroirs extérieurs Z-28, air climatisé, téléphone, Bell Canada, balance garantie GM, comme neuve, toute offre raisonnable acceptée. 653-2641.
852669

CORTINA 1972 à vendre, très propre. Tél. 628-6955.
852434

CORVETTE 1969, Super modifiée, tout équipé, 400 p.c., 550 forces, Mars Lamont de 523-6854.
840404

CORVETTE 1973, 350, 4 vitesses, très belle, à 872-7180.
852414

CORTINA 1969, aubaine, prix à discuter, 327-9744.
854216

CORVETTE 1975, entièrement équipée, air conditionné, 2.000 milles, 2 mois d'usage, jour 524-3519, soir 628-5286.
841131

DATSUN 1972, sedan, 2 portes, 26.000 milles, automatique, \$1.400, cause mariage, après 6 heures, 658-5787.
854633

DATSUN 240Z, 1972, très bon état, entre 6, 8, 631-2506.
847384

DATSUN 1200, 1972, bonne condition, offre raisonnable, 651-2886.
851781

DATSUN 1972, 2 portes, 4 vitesses, modèle 510, parfaite condition, \$1.075, Tél. 878-2258.
844049

DATSUN fastback 1200, 1973, \$1.900, 636-4843, 875-4380.
847262

DATSUN 610, 1974, manuelle, 4 portes, 3.000 milles, 524-6386, 623-3588.
853584

DATSUN 1972, 2 portes, automatique, propre, mécanique parfaite, \$1.000, 534-5664.
851031

DATSUN 1600 1970, 48.000 milles, \$850, 651-3114.
853027

DEPOSITAIRE VOLKSWAGEN VENTE, SERVICE, PIÈCES RINFRÉP AUTO LEVY, 833-2133 MODELES USAGES 1965 A 1973.
785044

DODGE 1967 Dart, à vendre pour pièces, moteur en bon état, 651-1963 heures des repas.
847186

DODGE Charger 1972, spécial édition, bas millage, très propre, Grand Trium Auto, 667-8330.
848874

ACHETONS VOITURES USAGÉES de 1969 à 1975

meilleur prix à Québec payons comptant sur place ou acceptons voiture comme dépôt sur achat d'une voiture neuve ou usagée.

ROGER BARRE AUTOS
VOTRE CENTRE CHEVROLET OLDSMOBILE
1095, De la Canardière, Tél.: 529-3331

1974 BLAZER
V-8, automatique, radio, servofrein, servodirection, air climatisé.
???

1974 PONTIAC
Grand Prix, V-8, automatique, radio, servofrein, servodirection, toit vinyl, sièges baquets, console.
\$4900

1973 FORD TORINO
V-8, automatique, radio, servodirection.
\$2600

1973 CHARGER,
V8, automatique, radio, servofrein, servodirection, sièges baquets, console.
\$3500

1971 CHEVROLET
Station-wagon, V-8, automatique, radio, servofrein, servodirection.
\$1650

1974 NOVA,
6 cylindres, automatique, radio, servodirection.
\$3350

DENIS PEPIN AUTOS LTÉE
2500, DES QUATRE-BORGEAIS, STE-FOY, QUEBEC - 653-2861

DATSUN 1971, 1600, moteur excellente condition, prix à discuter, 625-3383.
852007

DATSUN 1969, 1600, 510, propre, \$900, entre 6-7, 628-5394.
843172

DATSUN fastback 1200, 1971, manuelle, 25.000 milles, très propre, \$1.200, 527-6127.
853728

DATSUN 240Z 1971, bonne mécanique, peinture neuve, 663-0288, 667-5088.
840041

DATSUN 1200, 1972, manuelle, couleur jaune, bonne condition, \$1.000, 628-9627.
851653

DATSUN 1974, B210, radio, manuelle, garantie 12 mois, 626-7777.
851698

DATSUN familiale 1600, 1971, transmission manuelle, 878-2616.
854249

DEMON, 340, 1972, 4 vitesses, tout équipé, peinture neuve, 849-6358.
848833

DODGE Charger 1973, special edition, équipé, bas millage, très propre, du propriétaire, 873-2668 après 6 heures.
854620

DODGE Dart 1969, bon ordre, 60.000 milles, 871-4358.
852963

DODGE Monaco 1969, hardtop, 2 portes, tout équipé, 842-8070.
850451

DODGE Monaco 1968, excès de stock, propre, mécanique A1, Tél. 687-5291.
851690

AUCUN COMPTANT REQUIS, FINANCEMENT SUR PLACE

1973 JAVELIN \$2995
304 p.c., automatique au plancher, très propre, stock 283-8.

1973 DATSUN 1600 \$1595
4 portes, manuelle, propre, peinture neuve, stock 270-A.

1971 DATSUN 240 Z \$2495
4 vitesses, propre, peinture neuve, stock 328.

1971 TOYOTA 1200 Spécial

1971 MAVERICK \$1495
V-8, 3 vitesses, toit vinyl, peinture neuve, bandes rallyes, stock 329-A.

1970 METEOR \$1595
Rideau 500, station-wagon, V-8, servofrein, servodirection, automatique, 3 bancs, stock 104-A.

1970 PONTIAC \$1395
Station-wagon Safari, V-8, servodirection, servofrein, stock 198-A.

1970 DATSUN 1600 \$725
4 vitesses, stock R-10.

PLUSIEURS DATSUN 1600 ET 1200
De 1971 à 1973

AUBAINES, EN BAS DU PRIX LISTE.

Prenez du bon temps cet été...

L'AUTOMOBILE RÉINVENTÉE
GARAGE O. GOSSELIN INC.
185, av. St-Sacremnt, Québec 8
Tél.: 681-0525

DAME vendrait Vega 1972, hatchback, G.T., roues de mag, 4 vitesses, très propre, \$1.500, 832-8472.
854815

DART Swinger 1970, hardtop, 2 portes, 42.000 milles, moteur 318, parfaite condition, 522-3222, 663-0272.
851443

DART Swinger 1970, 340 p.c. mag, pneus larges, 626-9167.
851537

DATSUN 1973, 610, manuelle, 4 portes, 11.000 milles, 3 radials, am-fm, chauffage, moteur, autoroute, première propriétaire, 831-1880, soir 651-2823.
851817

DATSUN fastback 1200, 1973, manuelle, radio, AM-FM, propriétaire original, \$1.500, 651-3400.
846733

DATSUN 1970, 4 portes, 48.000 milles, en très bonne condition, \$800, jour 642-8392, soir 683-0298.
852466

DATSUN fastback, 1200, automatique, 1971, état neuf, extra propre, 15.900 milles, 681-2398.
854231

CANARDIERE AUTOS INC.
CONCESSIONNAIRE AMERICAN MOTORS ET JEEP
1265, de la Canardière, Québec, tél.: 522-5205
VENEZ NOUS VOIR + CA VAUT LA PEINE...

605 AUTOS À VENDRE

DODGE Polara 1966, moteur neuf, prix à discuter. 256 Turcotte Ville Vanier. 681-0463. 830708

DODGE Polara 1967, propre. 661-7101. 1800. 26ème line, app. 6. 831023

DODGE Monaco, décapotable. 1968, propre. \$200. Tel. 626-2175. 832314

DODGE Polara 1966, 4 portes, très propre. 842-0493. 848566

DODGE Dart 1972, 40.000 miles, prix discuté, état neuf. 469-4600. 832723

DODGE Monaco 1968, hardtop, 4 portes. \$100. 843-7987. 852079

DODGE Monaco 1970, très propre, mécanique parfaite. 626-6423. 850736

DODGE Charger 1972, Edition Spéciale, équipée, Gaston Roy Automobiles. 626-4982. 851629

DODGE POLARA 1967, TEL: 522-7729. 841736

DUSTER 1974, 318 cubes, cubex, servodirection, freins à disques, 18.000 miles. \$2.800, après 7 heures, 523-2718. 847360

DUSTER 1971, servofreins, servodirection, 318, très propre. \$1.800. Tel. 636-2814. 852892

DUSTER 1971, 6, automatique, hardtop, radio, garantie 3 mois. 626-7777. 851671

DUSTER 340, 1971, 4 vitesses, très bonne condition. \$2.300. 661-4561 après 6 heures. 852825

ECONOLINE 1963. \$430. 683-7149. 852969

FALCON 1967, à vendre, \$600, excellente condition. Tel. 322-3472. 852453

FALCON 1964, excellente mécanique, 62.000 miles. 723, soir. 667-8988. 854232

FIAT 124, 1974, 1.400 miles, automatique, antirouille, prix discuté, 987-1802. 850298

FIAT 850 Spider, 1970, 1960 rue D'Assise. 525-8783. 852446

FIAT 850, 1970, 26.000 miles, en bon état. \$100. 638-4521. 848774

FIAT Familiare 128, 5.000 miles, garantie transférable, cause départ. 633-9111. 850933

FIREBIRD 1969
330 P.C. 2 BARILS

PARFAITE condition, excessivement propre, tel. 522-6217, de préférence entre 9h p.m. et 10h p.m. 841600

FIREBIRD 1970 Formula 400, 47.000 miles, 4 vitesses, Hurst, magz, équipement complet, excessivement propre, \$2.750. faut voir, 843-7289 le soir. 853737

SPECIALS

1973 Mach 1, 315 p.c., auto., SF, SD.
1973 Vega, 4 cylindres, auto., radio.
1972 Cougar décapotable, 351 p.c., auto., SF, SD.
1972 Lemans, 6 cylindres, auto., SF, SD.
1972 G.T.O., conv., auto., SF, SD.
1972 Mustang, 351, auto., fastback.
1971 Lemans, 4 portes, sedan, V-8, auto., SF, SD.
1971 Mustang, 351, auto., SF, SD.
1971 Toyota, 2 portes, radio.
1971 Torino G.T., siège baquets, SF, SD.
1970 Nova, 4 portes, sedan, V-8, auto., SF, SD.
1970 Fairlane 500, 2 H.-T., V-8, auto., SF, SD.
1970 Mustang, 6 cylindres, auto.
1970 Pontiac, 2 H.-T., V-8, auto., SD.
1970 Camaro, V-8, auto., SF, SD.
1970 Dodge Polara, décapotable, V-8, auto., SF, SD.
1969 Cougar, 2 H.-T., V-8, auto., SF, SD.
1969 Chevrolet Biscayne, 4 portes, sedan, V-8, auto.
1969 G.T.O., décapotable, SF, SD.
1968 Volkswagen
1968 Fargo, 6 cylindres, manuelle.

DES CLIENTS CONTENTS, CA FAIT PLAISIR!

1975 OLDSMOBILE CUTLASS S
Démonstrateur, servofreins, servodirection, transmission automatique, miroir sport, pneus blancs radiaux, toit vinyl, radio, prix rég. \$55476. \$4850

1973 VEGA GT
4 vitesses, très propre \$2250

1974 OLDSMOBILE DELTA
88, 2 portes, hard-top, équipée au complet, 16.000 miles. \$4950

1974 MONTE CARLO
Tout équipée, 19.000 miles. \$4500

1969 BUICK WILDCAT, décapotable, tout équipée, telle quelle. \$550

1974 DATSUN COUPEE
26.000 miles, sièges baquet, transmission 4 vitesses, radio. Spécial. \$1575

1972 OLDSMOBILE DELTA 88, 4 portes, hard-top, tout équipée. \$2850

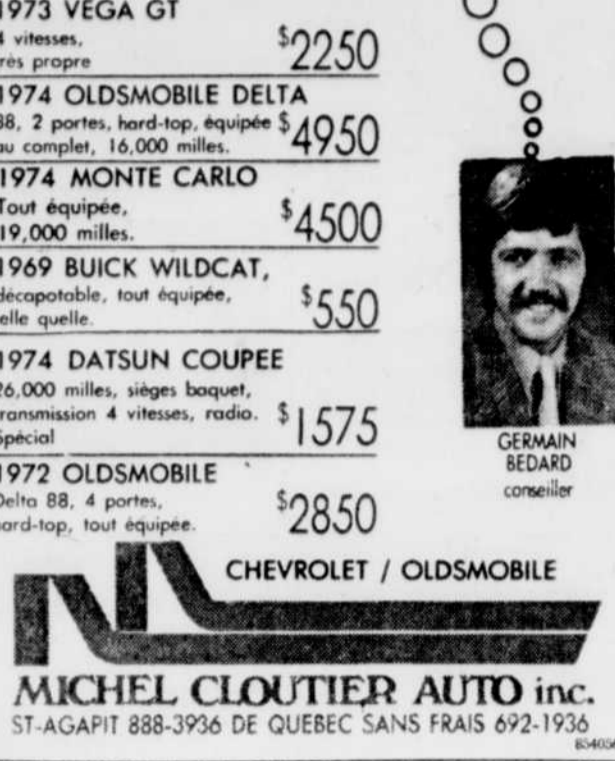

CHEVROLET / OLDSMOBILE

MICHEL CLOUTIER AUTO inc.
ST-AGAPIT 888-3936 DE QUEBEC SANS FRAIS 692-1936

capitale toyota
346, Boul. Hamel - Tél.: 681-7786

FORD Cortina L, 1972, 2000 cc., 2 portes, manuelle, très propre, 32.000 miles. 850, 871-9531, 643-9154. 831333

FORD Station Wagon LTD, Country Squire 1972, très propre, Grand Trianon Auto. 667-9330. 846875

FORD 1964, Custom 500, 45.000 miles, jamaï sport l'hiver, bon état. \$300. 633-4319. 853787

FORD Grand Torino 1972, équipée, pneus neufs, special \$2.250, 626-4952. 851631

FORD Galaxie 500, 1972, hardtop, 31.000 miles, équipement complet, 626-4952. 851630

FORD Torino, GT, 1969, parfait ordre, 351, 663-9194. 854214

FORD Custom 900, 1972, tout équipée, très bonne condition. 626-8371. 852438

JEEP de l'armée, 1964, mécanique très bonne, avec winch, \$300, 822-3068. 853124

LEMANS coupé Sport, 1974, 20.000 miles, en bonne condition, \$4.100. 843-8066. 852433

LINCOLN Continental, 1974, 10.000 miles, valeur \$13.500, pour \$7.900. 849-8263, 626-1126, échets et sérieux seulement. 852630

FORD 1972, 2 portes, moteur 302, 70.000 miles, \$1.200, 667-1780. 850668

FORD 1972, Galaxie 500, hardtop, 4 portes, \$2.175, Grand Trianon Auto. 667-9330. 846879

FORD 1969, peinture neuve, bon mécanisme, vente ou échange, 681-8508. 854225

FORD 1962, moteur et transmission neufs, carrosserie en bonne condition, prix à discuter. 633-6885. 850780

FORD Galaxie 1966, 500, 288, complètement automatique, hardtop, \$130, 625-6015. 852136

FORD Galaxie 500 1967, très propre, \$600, 843-3144. 848710

FORD Galaxie 500, 1968, bon ordre, prix discuté, soir 832-4087. 849882

FORD Mercury 1972, parfaite condition, \$2.100, 631-3851. 846837

605 AUTOS À VENDRE

FORD 1967, 8, très propre. \$200, 848-2386. 852170

FORD Station 1971, Ranch-Wagon, V8, 350, 57.000 miles. 603-8633. 852239

FORD Galaxie 500-XL 1968, bonne condition, 322-7286, 871-1531. 851054

FORD Galaxie 500, 1968, usage normale. \$600, 843-2489. 853322

GARANTIE 3 MOIS
GRAND Safari Pontiac 1973, station-wagon, excellente condition, climatisé, tout équipé, lunette, doit, vendre 626-2827. 848572

GMC, GIMMY 1972, 4 X 4, AUTOMATIQUE, 38.000 MILES, PNEUS RADIAUX, EXCELLENTE CONDITION, \$4.300. 623-3407. 841732

GRAND SPECIAL SUR MODELES 1974
GARANTIE 100% ÉCRITE
CHEVROLET Impala, 24.000 m., équipée \$7
CHEVILLE Malibu, 16.000 m., équipée \$7
OLDSMOBILE Cutlass, 26.000 m., équipée \$7
BUICK Century, 28.000 m., équipée \$7
NOVA 4 cylindres, 27.000 m., équipée \$7
NOVA 8 cylindres, 24.000 m., équipée \$7
MUSTANG II, l.b., 4 vit., 10.000 m., équipée \$7

GASTON ROY AUTOS INC.
6880, IRE AVENUE, 626-4962. 851640

GRAND TORINO 1975
2 PORTES, équipement complet, prix spécial, 827-3896. 849517

GRAND Prix 1970, 58.000 miles, \$1.700, vendre ou échanger, 661-6281. 850976

GRAND Prix SJ 1972, 53.000, \$2.950, discutable, échange, 849-2908. 851751

GREMLIN X 1975, V8, automatique, servofreins, servodirection, 2.200 miles, offre raisonnable non refusée, Grand Trianon Auto. 667-9330. 846877

GREMLIN 1972, à vendre, 636-1908. 853217

HONDA Civic 1973, automatique, radio, AM-FM, 9 mois garantie, cause départ, \$2.700, 324-6313. 851011

JAVELIN 1974, 6 cylindres, 11.000 miles, garantie 24.000 miles, air climatisé, Tel. 878-2633. 848759

JAVELIN SST 1972, très propre, magz, pneus radiaux, \$2.150, Residence 651-9999, bureaux 687-0609. 852013

JAVELIN 1969, 8, transmission 3 vitesses, parfait ordre, 884-2312. 852254

JEEP, 1958, CJ5, remis à neuf, carrosserie impeccable, \$2.000, 681-4712. 847431

JEEP CJ-5, 1975, équipée, 9.000 miles, cause départ, 889-2908. 850767

LAVAL
VOLKSWAGEN LTÉE

1974 DASHER 2 portes, état neuf \$4195	1972 VOLKSWAGEN 411, 101 avant, pneus neufs, station-wagon, automatique. \$2595	1969 VOLKSWAGEN Deluxe, Tel quel. \$795	1971 FORD TORINO Hard-top, 2 portes. \$1795
1974 DASHER 4 portes, radio AM, démontreur. \$4695	1971 VOLKSWAGEN Deluxe, Tel quel. \$995	1973 DODGE CHARGER 2 portes, hard-top. \$2195	1972 MINI AUSTIN, moteur 1.300. \$1795
1973 AUDI 100 LS 2 portes, auto, radio, voiture de grande classe, peut. mens. \$4495	1971 KARMANN GHIA Coupé, manuelle, radio, peinture neuve. \$1795	1971 RENAULT 12 TL, 4 portes. \$1395	1972 PINTO. \$1695
1973 VOLKS Custom. \$2295	1970 VOLKSWAGEN Deluxe, tel quel. \$895	1971 RENAULT R-16. \$1395	1966 BUICK. \$495

DISTRIBUTEUR: VOLKSWAGEN, PORSCHE + AUDI
LE GRAND QUARTIER GENERAL VOLKSWAGEN A QUEBEC
Dépt. des Ventes ouvert du lundi au vendredi jusqu'à 9h30 p.m.

AU COUT ACTUEL DE L'ESSENCE... Pensez à une

VOLKS CUSTOM DELUXE

VENEZ ESSAYER NOTRE & SCIROCCO NOTRE SERVICE FAIT NOTRE ORGUEIL

777 ouest, boul. Charest 683-4451

MAVERICK 1974
V8, Automatique, Deluxe, prix spécial. 849518

MAVERICK 1973, 2 portes, 6 cylindres, automatique, radio, très propre. Grand Trianon Auto. 667-9330. 846881

MAVERICK 1971, 25.000 miles, 6 automatique, état neuf, \$1.475, 872-7838. 852690

METEOR 1973, Radeau 500, hardtop, 2 portes, V8, automatique, servofreins, servodirection, très bonne condition. Grand Trianon Auto. 667-9330. 846880

METEOR 1971, très propre, excellente condition, prix à discuter. Après 6 heures, 825-2344. 852897

METEOR 1974, 4 portes, sedan, 351, 27.000 miles, 871-1238. 851306

NOVA 1968, bonne condition, prix négociable, M. Godin, 527-3404, 627-0401. 851954

NOVA 1974, 300, 3 vitesses, 625-9805. 852764

OLDSMOBILE 1969, hardtop, 4 portes, tout équipée, 75.000 miles, 633-3929 après 5 heures. 850793

OLDSMOBILE 642, 1974, moteur 455, 8.000 miles, tout équipée, 1-259-7474. 846247

j'garde Montcalm

1974 MONTEGO V8, 312 p.c., automatique, servofreins, servodirection, radio, 9.000 miles \$4050

1974 THUNDERBIRD V8, 4000 cc., automatique, servofreins, servodirection, radio, 18.000 miles, \$6875

1974 DART V8, automatique, servofreins, servodirection, radio, 18.000 miles, \$3790

1974 BOBCAT V8, 4 vitesses, radio, 12.000 miles. \$2550

1973 VENTURA 2 portes, V8, automatique, radio, 14.000 miles. \$3150

1973 METEOR Mustang, station-wagon, 10 passagers, équipée. \$3550

Toutes nos voitures usagées qui portent notre garantie peuvent être vérifiées par le service de vérification technique du Club Automobile du Québec sans frais pour l'acheteur.

Montcalm Automobiles
"Votre garage de confiance"
901, 1re AV.
Qu. — 529-2131

50% de garantie, 1 mois ou 1000 miles, sur moteur, transmission, différentiel et 2 ans d'escapote à 15% sur main-d'oeuvre et pièces

OUVERT TOUTS LES SOIRS
LOCATION DE CAMIONS ET D'AUTOMOBILES A LA JOURNÉE, A LA SEMAINE, AU MOIS, A L'ANNÉE.

LES DÉPARTEMENTS DE SERVICE ET DE PIÈCES SONT OUVERTS JUSQU'À 2h.30 LA NUIT.

MAVERICK 1970, \$500, 827-2973. 848735

MAZDA 1973 RX2, toit vinyl, bon ordre, peinture neuve, offre raisonnable acceptée. 623-2342. 831715

MAZDA 1200, 1972, 32.000 miles, transmission automatique, bonne condition, après 4 heures. 667-8130. 846793

MAZDA 608, 1973, sport, manuelle, entre 18-20 heures. 674-8838. 851760

MAZDA RX3, 1973, station wagon, Tel. 842-4254. 852767

MERCURY Marauder, modèle X100, 1973, parfait ordre, cause départ, 661-3363, entre 4 et 7 heures. 846633

MERCURY Marquis, 1972, hardtop, 4 portes, bas mileage, en très bonne condition. Grand Trianon Auto. 667-9330. 846873

MERCURY Montego 1974, 2 portes, demi-toit vinyl, cause perte d'emploi, 626-8326 matin ou soir. 848799

METEOR 1969, décapotable, vrai bijou. 643-8536. 852140

METEOR 1968, en marche, \$100, 4 bons pneus. 832-2579. 853022

METEOR 1960, très bon mécanisme, très propre. Tel. 822-1247. 831120

METEOR 25ème anniversaire, 23.500 miles. 1973. 832-8296. 852208

METEOR 1965, 12.000 miles. \$250, bon état. 834-4087. 853084

METEOR Radeau 500, 1969, hardtop, bonne condition. 653-3174. 851054

METEOR 1970, sedan, automatique, V8, vert, 38.000 miles, Campwagon, 831-1883. 851564

METEOR Montcalm, 1969, bonne condition, \$700. 832-4444. 851883

MOB 1965, pour pièces, pas de moteur. \$85. Tel. 651-1897. 852827

MOB 1973, 20.000 miles, cause travail à l'étranger. 637-3134, 837-6252. 854024

MONTE-CARLO 1970, 4 vitesses plancher, prix raisonnable. 926-3758. 846773

MUSTANG 1970, 302 cubes, cubex, automatique, après 17 heures. 832-6688. 851625

MUSTANG mach 1, 1971, 45.000 miles, stereo, michelin, \$2.200, 831-9879. 852822

NASH, 1953, Embassadeur LeMan, 6 cylindres automatique, 29.000 miles, modèle unique, \$1.700, 275 Ghem Rue ouest, Charlebourg Québec ? 852947

NOVA 1973, 6, automatique, 4.000 miles, pour vente rapide, garantie transférable. 871-0885. 851508

NOVA 1969, pour pièces, aussi Honda 1969, parfait ordre. 637-3007. 840785

NOVA 1970, parfait état, transmission automatique, V8, radio. Tel. 683-3444. 848724

NOVA 1972, 250, manuelle, très bonne condition. Tel. 843-9810. 852618

OLDSMOBILE Cutlass 1973, 4 portes, équipée. Gaston Roy Automobiles, 626-4992. 851677

OLDSMOBILE Cutlass 1975, coupe salon, 3.000 miles. Tel. 832-6624. 850284

OLDSMOBILE Omega hatchback 1974, parfaite condition, état neuf, 527-8518, 325-3446. 832622

OLDSMOBILE Cutlass 1973, coupe salon, 4.000 miles, air climatisé. 852-8624. 851508

OLDSMOBILE 1968, 442-460" cubes, prix à discuter. 623-4360. 853096

OLDSMOBILE 1966, pneus Michelin, 56.000 miles, \$1.600, toit vinyl, 527-0432. 852574

OLDSMOBILE Dynamic 88, 1963, bonne mécanique, \$250, soir 872-4099. 850961

PEUGEOT 504 1972, 36.000 miles, manuelle. Tel. 688-8938. 848747

PINTO 1972 UN vrai bijou, en très bon état, jaune. C.V.A. Inc. tel. 872-5071. 850522

Carillon AUTOS INC
401, 1re AVENUE - 529-1323
(COIN PONT DROUIN)
AUCUN COMPTANT

FIREBIRD 1967, 330 p.c., 4 barils, automatique, servofreins, servodirection, 418-7966, 2109, soir 653-0341. 848344

FIREBIRD 350, décapotable, 1968, automatique, servodirection, 475-2675, 628-0328, le soir 651-8521. 849430

FIRENZA 1971, en bonne condition, bas mileage, \$500. Tel. 661-7392. 850789

FORD Fairlane 500, 1970, antirouille, pneus radiaux, 30.000 miles, le jour 529-1428, le soir 651-8521. 849430

FORD 1969, décapotable, servofreins, servodirection, prendrais échange petite auto mobile, 667-9638. 852000

FORD Mustang 1969, excellente condition, 302, 3 vitesses, manuelle, 47.000 miles, \$750, 849-3224. 851346

FORD Custom 500 1971, peinture neuve, 4 pneus neufs, \$1.800, entre 9 et 5 heures, 843-4387, après 5 heures, 842-3454. 848344

FORD 1962, moteur et transmission neufs, carrosserie en bonne condition, prix à discuter. 633-6885. 850780

FORD Galaxie 1966, 500, 288, complètement automatique, hardtop, \$130, 625-6015. 852136

FORD Galaxie 500 1967, très propre, \$600, 843-3144. 848710

FORD Galaxie 500, 1968, bon ordre, prix discuté, soir 832-4087. 849882

FORD Mercury 1972, parfaite condition, \$2.100, 631-3851. 846837

LE GARAGE DU CONSOMMATEUR
Venez essayer la voiture de l'avenir

1974 PONTIAC Catalina, 2 portes, hardtop, très bonne condition, équipée au complet. \$4100

1972 CORTINA Automatique. \$400

1974 GREMLIN 6 cylindres, automatique, servodirection, radio, 20.000 miles. \$3100

1973 VOLKSWAGEN Super, transmission manuelle, très bonne condition. \$1800

demandez Maurice Duprés

ROTEA
American Motors Jeep
St-Nicolas (2000 pieds du Pont de Québec)
Tel.: 831-2171

FORD 1972u 30.000 miles, 351 forces, \$2.200, custom 500, 623-6194. 852715

FORD LTD 1971, 4 portes, hardtop, \$1.100, 524-7340. 851320

FORD LTD Station-Wagon, 1969, très propre, bonne mécanique, \$725, 667-4111. 852145

FORD LTD 1972, 2 portes, \$2.200, Tel. 658-8882. 850765

LINCOLN mark IV, 1975, état neuf 628-3328. 852715

LOTS d'automobiles à vendre, prix de débarras. 843-9473. 849711

MARQUIS 1972, toit rigide, 4 portes, tout équipé, échange accepté, \$1.900 après 6 heures, 832-8632. 848744

MARQUIS station-wagon 1969, 626-7580. 851967

MERCURY 1967, hardtop 2 portes, 8 automatique, propre, 626-5909. 854220

MERCURY Cyclone GT 1967, décapotable, après 6 heures, 626-5813. 852136

MERCURY 1970, très propre, mécanique parfaite, prix à discuter, 961-6667. 852521



DEMONSTRATEUR 1974 CORONA
Hard-top, automatique, couleur orange. \$3700

107-A 1974 COROLLA
1700, 4 vitesses, radio, couleur blanche, pneus radiaux. \$2000

103-A 1974 CORONA
Hard-top, 4 vitesses, brune. \$3550

509-A 1973 COROLLA
Sedan, 4 portes, automatique. \$2250

143-A 1973 MAVERICK
Sedan, 4 portes, automatique. \$2550

1972 PLYMOUTH
V8, automatique, hard-top, 2 portes, gris. \$2250

1972 CELICA
4 vitesses, très propre, jaune. \$2100

439-A 1970 COROLLA
1700. \$800

140-A 1968 CHEVROLET
2 portes, V8, automatique. \$800

130-A 1974 PINTO
2 portes, automatique, verte. \$2400

181-A 1973 COROLLA
1600, automatique, (P.B.), couleur bleue, radio, 18.000 miles, très propre. \$2500

633-B 1973 COROLLA
1600, 4 portes, automatique, couleur orange, Special. \$2400

217-A 1972 CORONA
Modèle II, 4 portes, 4 vitesses, brune. \$1850

178-A 1972 DATSUN
1600, 2 portes, 4 vitesses, couleur caramel. \$1100

526-A 1971 CHRYSLER
Hard-top, 2 portes, servofreins, servodirection, très propre, gris. \$1950

1969 MUSTANG
Hard-top, 2 portes, V8, automatique, peinture neuve, très propre, verte. \$1750

156-A 1967 DODGE
Hardtop, 2 portes, automatique. \$950

CLOUTIER, PONTIAC, BUICK
767-3986 SORTIE 179, ST-APOLLINAIRE, QUE.

GMC
La marque qui fait toute la différence
LIGNE SANS FRAIS
694-0528

charlesbourg AUTOMOBILES LTÉE
CA TOYOTA
7925 boul. Henri-Bourassa — Tél.: 623-9843



CHEZ LAURENTE DE
Nous en faisons gros pour vous donner satisfaction.

1969 CHEVROLET Impala, hard-top, 2 portes. \$1250	1970 MAVERICK 6 cylindres, automatique, radio, 43.000 miles. \$1150
1969 COMET Coupé, 8 cylindres, automatique, radio. \$850	1973 FORD Custom 500 sedan, automatique, radio, servofreins, servodirection, 55.000 miles, bonne mécanique. \$1900
1973 DODGE Station-wagon, bien équipée et très propre. \$3350	1972 VOLKSWAGEN 411, 4 vitesses, radio, 36.000 miles. \$2250
1969 NOVA 6 cylindres, automatique, radio. \$875	1971 FORD Custom 500, hard-top, 2 portes, servofreins, servodirection, radio, automatique, 45.000 miles. \$1550
1972 VEGA 4 vitesses, radio, 29.000 miles. \$450	1971 VOLKSWAGEN Station-wagon, automatique, propre, de couleur orange, 40.000 miles. \$1850
1971 PONTIAC LeMans, hard-top, 2 portes, automatique, radio, servofreins, servodirection. \$1950	1972 PINTO Runabout, 4 vitesses, radio, belle comme neuve. \$1850

Conditions de paiement très faciles.

LAURENTE DE
FORD - TORINO - MUSTANG - MAVERICK - PINTO
25 SUD, DORCHESTER, QUEBEC / 525-8181

605 AUTOS À VENDRE

PINTO 1971, 4 vitesses, moteur reconditionné...
PINTO 2000, 1971, parfait état, pneus radiaux...

605 AUTOS À VENDRE

PLYMOUTH Belvedere 1963 à vendre, complète pour pièces...
PLYMOUTH Grand Coupé 1973, automatique...

605 AUTOS À VENDRE

PONTIAC Ventura, 1971, automatique, pour 603-3254...
PONTIAC 1967, très propre, prix à discuter...

FORD et MERCURY AU MEME ENDROIT!

A QUI LA CHANCE?



1975 Ford Torino (neuve) 2 portes, hardtop, V-8, 351 cv. cu., servofrein, servodirection, automatique...

OUVERT LE SAMEDI DE 9h à 17h Tél.: sans frais de Québec, 694-9060

AUTOMOBILES Claude Hamel INC.

10 minutes du Pont Pierre-Laporte sortie 179, route Transcanadienne (20) St-Apollinaire, tél.: 767-3965



1975 NOVA (Neuve) # 2421, sedan 2 portes, 6 cylindres, automatique, enjoliveurs de roues de luxe...

\$3995

1975 CHALLENGER \$2375 2 portes, automatique, servofrein, servodirection.

1973 FIAT 128 \$1475 Sedan, 4 portes.

1971 BUICK \$2050 Le Sabre, sedan, 4 portes.

1973 VEGA \$1750 Automatique, radio.

VIENS GOUTER A L'EXTRA SERVICE AU BON ENDROIT TON SECOND CHEZ-TOI

Participe au concours VEGA - CHEVY NOVA - CHEVELLE - MONZA 2 + 2 - CHEVROLET MONTE CARLO - CUTLASS - OLDS - CADILLAC.

ROND-POINT DE LEVIS 837-3661

Pointe d'Humour



C'est correct, m'man. J'ai fini par le conservateur de peindre la cave.

605 AUTOS À VENDRE

VALENT 1973, sedan, 4 portes, parfaite condition, après 65,000 km.

620 AUTOS DEMANDÉES

ACHETONS voitures usagées, Philippe Bélanger, 2665 Chemin Ste-Foy, 653-0597.

625 CAMIONS À VENDRE

BLAZER Cheyenne 1974, tout équipé, automatique, servofrein, servodirection.

645 RÉPARATIONS - ENTRETIEN - DÉPANNAGE

SOUDURE GENERALE MOBILE RÉPARATIONS: fer, plomberie, électricité, chauffage, fabrication tous genres.

650 GARAGES À VENDRE

GARAGE à vendre, Scott Junction, avec chambre à peinture, 31 x 66, 1-387-3161.

655 GARAGES - STATIONNEMENT À LOUER

GARAGE pour entrepreneur à louer, de mai à novembre, Tél: 623-0823, 683-0990.

665 MOTOCYCLETTES

HONDA 350, 1972, répétée et remotée à neuf, 603-623-2106.

605 AUTOS À VENDRE

RENAULT R8, 1968, freins à disque neufs, batterie sur garantie, pneus Michelin.

620 AUTOS DEMANDÉES

ACHETONS véhicules de toute marque de 1967 à 1972, meilleur prix, 622-3265.

625 CAMIONS À VENDRE

CAMION Ford 1967 à vendre, 4 tonnes, avec boîtier de transport, bonne condition.

645 RÉPARATIONS - ENTRETIEN - DÉPANNAGE

GARAGE DEBOSSAGE PEINTURE Prix très compétitif, demandeur Jean-Pierre, 872-1346, 3636 boulevard Hamel.

650 GARAGES À VENDRE

GARAGE à vendre, Scott Junction, avec chambre à peinture, 31 x 66, 1-387-3161.

655 GARAGES - STATIONNEMENT À LOUER

GARAGE pour entrepreneur à louer, de mai à novembre, Tél: 623-0823, 683-0990.

665 MOTOCYCLETTES

HONDA 350, 1972, répétée et remotée à neuf, 603-623-2106.

605 AUTOS À VENDRE

VALENT 1973, sedan, 4 portes, parfaite condition, après 65,000 km.

620 AUTOS DEMANDÉES

ACHETONS voitures usagées, Philippe Bélanger, 2665 Chemin Ste-Foy, 653-0597.

625 CAMIONS À VENDRE

BLAZER Cheyenne 1974, tout équipé, automatique, servofrein, servodirection.

645 RÉPARATIONS - ENTRETIEN - DÉPANNAGE

SOUDURE GENERALE MOBILE RÉPARATIONS: fer, plomberie, électricité, chauffage, fabrication tous genres.

650 GARAGES À VENDRE

GARAGE à vendre, Scott Junction, avec chambre à peinture, 31 x 66, 1-387-3161.

655 GARAGES - STATIONNEMENT À LOUER

GARAGE pour entrepreneur à louer, de mai à novembre, Tél: 623-0823, 683-0990.

665 MOTOCYCLETTES

HONDA 350, 1972, répétée et remotée à neuf, 603-623-2106.

605 AUTOS À VENDRE

VALENT 1973, sedan, 4 portes, parfaite condition, après 65,000 km.

620 AUTOS DEMANDÉES

ACHETONS véhicules de toute marque de 1967 à 1972, meilleur prix, 622-3265.

625 CAMIONS À VENDRE

CAMION Ford 1967 à vendre, 4 tonnes, avec boîtier de transport, bonne condition.

645 RÉPARATIONS - ENTRETIEN - DÉPANNAGE

GARAGE DEBOSSAGE PEINTURE Prix très compétitif, demandeur Jean-Pierre, 872-1346, 3636 boulevard Hamel.

650 GARAGES À VENDRE

GARAGE à vendre, Scott Junction, avec chambre à peinture, 31 x 66, 1-387-3161.

655 GARAGES - STATIONNEMENT À LOUER

GARAGE pour entrepreneur à louer, de mai à novembre, Tél: 623-0823, 683-0990.

665 MOTOCYCLETTES

HONDA 350, 1972, répétée et remotée à neuf, 603-623-2106.

605 AUTOS À VENDRE

VALENT 1973, sedan, 4 portes, parfaite condition, après 65,000 km.

620 AUTOS DEMANDÉES

ACHETONS véhicules de toute marque de 1967 à 1972, meilleur prix, 622-3265.

625 CAMIONS À VENDRE

CAMION Ford 1967 à vendre, 4 tonnes, avec boîtier de transport, bonne condition.

645 RÉPARATIONS - ENTRETIEN - DÉPANNAGE

GARAGE DEBOSSAGE PEINTURE Prix très compétitif, demandeur Jean-Pierre, 872-1346, 3636 boulevard Hamel.

650 GARAGES À VENDRE

GARAGE à vendre, Scott Junction, avec chambre à peinture, 31 x 66, 1-387-3161.

655 GARAGES - STATIONNEMENT À LOUER

GARAGE pour entrepreneur à louer, de mai à novembre, Tél: 623-0823, 683-0990.

665 MOTOCYCLETTES

HONDA 350, 1972, répétée et remotée à neuf, 603-623-2106.

605 AUTOS À VENDRE

VALENT 1973, sedan, 4 portes, parfaite condition, après 65,000 km.

620 AUTOS DEMANDÉES

ACHETONS véhicules de toute marque de 1967 à 1972, meilleur prix, 622-3265.

625 CAMIONS À VENDRE

CAMION Ford 1967 à vendre, 4 tonnes, avec boîtier de transport, bonne condition.

645 RÉPARATIONS - ENTRETIEN - DÉPANNAGE

GARAGE DEBOSSAGE PEINTURE Prix très compétitif, demandeur Jean-Pierre, 872-1346, 3636 boulevard Hamel.

650 GARAGES À VENDRE

GARAGE à vendre, Scott Junction, avec chambre à peinture, 31 x 66, 1-387-3161.

655 GARAGES - STATIONNEMENT À LOUER

GARAGE pour entrepreneur à louer, de mai à novembre, Tél: 623-0823, 683-0990.

665 MOTOCYCLETTES

HONDA 350, 1972, répétée et remotée à neuf, 603-623-2106.

605 AUTOS À VENDRE

VALENT 1973, sedan, 4 portes, parfaite condition, après 65,000 km.

620 AUTOS DEMANDÉES

ACHETONS véhicules de toute marque de 1967 à 1972, meilleur prix, 622-3265.

625 CAMIONS À VENDRE

CAMION Ford 1967 à vendre, 4 tonnes, avec boîtier de transport, bonne condition.

645 RÉPARATIONS - ENTRETIEN - DÉPANNAGE

GARAGE DEBOSSAGE PEINTURE Prix très compétitif, demandeur Jean-Pierre, 872-1346, 3636 boulevard Hamel.

650 GARAGES À VENDRE

GARAGE à vendre, Scott Junction, avec chambre à peinture, 31 x 66, 1-387-3161.

655 GARAGES - STATIONNEMENT À LOUER

GARAGE pour entrepreneur à louer, de mai à novembre, Tél: 623-0823, 683-0990.

665 MOTOCYCLETTES

HONDA 350, 1972, répétée et remotée à neuf, 603-623-2106.

670 MOTONEIGES

A VENDRE, 2 motoneiges, plus 2 moteurs, 872-6223.

675 ROULOTTES & ROULOTTES MOTORISÉES

ACCESSOIRES, réfrigérateurs, De-mander catalogue \$1.00. Belco, 1249 Turcotte, Ville Vanier, 681-0428, 628-0816.

MAISONS MOBILES MONTMORENCY INC.

APALACHE ROYAL THERMO 25, 1970 TOUTE ÉQUIPÉE, NEUVE, \$8,000.

A VENDRE OU À LOUER BUREAU MOBILE ALEX BLOUIN, 681-4641

C.A. CARAVANE DEPOSITAIRE VALBAIR - GLENDALE

3947 BOUL. HAMEL 872-0532

CAMPWAGON, mini-caravane, aménagement complet et parfait.

CAMPER Volkswagen 1973, de luxe, 12,000 milles, équipement complet, 681-2889.

CAMPER Volkswagen 1974, de luxe, 12,000 milles, équipement complet, 681-2889.

CAMPER Volkswagen 1975, de luxe, 12,000 milles, équipement complet, 681-2889.



7408 B-4759 EXPLOITATION TOTALE

Au cours des compétitions le bridgeur ambitieux n'est réellement satisfait de lui-même que lorsque réellement il a exploité toutes les ressources qui étaient à sa disposition.

Table with columns: NORD, EST, OUEST, SUD. Symbols: V 4 2, W 4 3, A 9 6, D 4, D 10 7 6 5, W 10 9 8, D 7 5, A 8 6 5 2, A 9, R D 2, R 10 8, R V 10 9 3.

Est Sud Ouest Nord I-S-A passe 2 (1) passe 3 (A 2) passe 3-S-A passe passe passe

(1) Variante de la convention Stayman, Nord se portant garant d'une manche par son appui de dix points et plus.

(2) Alors que l'enchère 2 carreaux est d'une puissance illimitée, si l'ouvreur ne possède aucune suite majeure de quatre cartes, il peut en certains cas y avoir intérêt à montrer une suite mineure de CINQ cartes, ce qui parfois pourrait favoriser la recherche d'un chelem.

Entame: valet de coeur. Alors que pour une attaque vous avez le choix entre une suite de quatre cartes et une suite de cinq cartes, votre choix doit généralement

porter sur la suite présentant la meilleure solidité et ainsi présentant le moindre risque de favoriser le déclarant. Dans le cas présent le déclarant serait plus avantageux par une attaque à pique qu'une attaque à coeur. Le déclarant fait la première levée de son roi de coeur et immédiatement change au trois de trèfle pour la dame et l'as. Si présentement ceci n'aurait pas affecté le déclarant, Est se défend de refuser le premier trèfle afin d'affaiblir si possible les communications entre les mains N-S. Comme l'adversaire revient à coeur de nouveau le déclarant gagne de sa propre main et c'est le défilé de quatre trèfles. Ouest n'a rien trouvé de mieux que l'abandon de quatre piques pendant que Nord après un carreau a dû sacrifier deux de ses piques. Nous avons donc le tableau suivant: NORD A V 4 2 W 4 3 A 9 6 D 4 OUEST D 10 7 6 5 W 10 9 8 D 7 5 A 8 6 5 2 SUD A 9 R D 2 R 10 8 R V 10 9 3 Est Sud Ouest Nord I-S-A passe 2 (1) passe 3 (A 2) passe 3-S-A passe passe passe (1) Variante de la convention Stayman, Nord se portant garant d'une manche par son appui de dix points et plus. (2) Alors que l'enchère 2 carreaux est d'une puissance illimitée, si l'ouvreur ne possède aucune suite majeure de quatre cartes, il peut en certains cas y avoir intérêt à montrer une suite mineure de CINQ cartes, ce qui parfois pourrait favoriser la recherche d'un chelem. Entame: valet de coeur. Alors que pour une attaque vous avez le choix entre une suite de quatre cartes et une suite de cinq cartes, votre choix doit généralement

Aucun règlement politique de la crise libanaise n'est en vue

BEYROUTH (AFP) — Le président de la République libanaise, M. Soleiman Franje, a eu, hier, de nombreux entretiens avec des diplomates arabes et les membres du gouvernement démissionnaire pour tenter de trouver une solution à la crise qui s'est brusquement aggravée, hier matin, avec l'extension des secteurs de la capitale, touchés par les tirs d'armes.

On apprenait, hier soir, que le chef de la communauté chiite, l'imam Moussa Sadre, avait entrepris une grève de la faim "jusqu'à ce que le Liban ait surmonté la crise".

Après une journée mar-

quée par la recrudescence des tirs, le calme est revenu dans la soirée d'hier à Beyrouth avec l'instauration d'un couvre-feu de fait. Cependant, la série de plasticités s'est poursuivie avec l'explosion d'un engin déposé au centre de la ville, dans un immeuble en face du ministère de l'Information et de l'Éducation de Radio-Liban. Ce nouvel attentat n'a pas fait de victime.

De nombreuses réunions politiques se sont tenues toute la journée d'hier pour tenter de trouver une solution à la crise. M. Camille Chamoun, ancien président de la République et "allié"

du chef des Kataeb, s'est entretenu avec M. Arafat. Les deux hommes ont souligné la nécessité de mettre fin aux incidents et ont invité "toutes les parties à respecter immédiatement le cessez-le-feu", indique l'agence palestinienne "Wafa". Au cours de ces entretiens, il a été décidé de créer des commissions pour veiller à l'application du cessez-le-feu, souligne l'agence.

On croit savoir que M. Chamoun admettrait maintenant l'idée d'un cabinet restreint, qui serait suivi ultérieurement d'un gouvernement d'union nationale. Si cette information se con-

firme, l'ancien président de la République devra s'employer à convaincre M. Gemayel d'accepter de ne pas participer dans l'immédiat au gouvernement, estiment les observateurs.

De son côté, M. Kamal Joublat, chef du Parti socialiste progressiste, a présidé, hier, une réunion des représentants des partis progressistes libanais. A l'issue de cette rencontre, les participants ont décidé de lancer un appel à la grève pour lundi prochain, afin de soutenir M. Rachid Karamé, premier ministre désigné, dans ses efforts pour former un cabinet.

La RFA et le Brésil signent un contrat de coopération nucléaire

BONN (AFP) — La voie est maintenant libre pour une coopération nucléaire approfondie entre la RFA et le Brésil. Hier matin, en effet, les ministres des Affaires étrangères de ces deux pays, MM. Hans Dietrich Genscher pour la RFA et Antonio Azevedo da Silveira pour le Brésil, ont signé, dans la grande salle de conférence du ministère des Affaires étrangères de Bonn, un accord-cadre pour l'utilisation pacifique de l'énergie nucléaire.

Cet accord couvre toutes les opérations nécessaires à la production d'énergie atomique, depuis la production de l'uranium jusqu'au traite-

ment des déchets radio-actifs des centrales. Cet accord, préparé depuis un an, ouvre maintenant la voie à la conclusion de contrats industriels destinés à la concrétiser. La RFA livrera au Brésil dix-neuf ans huit centrales nucléaires d'une puissance unitaire de 1300 MW, une usine d'enrichissement de l'uranium et une installation de traitement du plutonium.

Pour respecter ses obligations dues au respect du Traité de non-prolifération nucléaire dont elle est signataire, et veiller à l'utilisation pacifique de la technologie et des matériels qu'elle livrera la RFA a assorti l'accord-cadre de clauses de préserva-

tion et de contrôle extrêmement rigoureuses. Le Brésil a d'ailleurs maintes fois réaffirmé sa volonté de s'en tenir à l'utilisation pacifique de l'atome.

Les clauses imposées par la RFA au Brésil prévoient que Brasilia se soumettra aux mesures de contrôle prévues par le Traité de non-prolifération qu'il n'a pourtant pas signé. L'accord impose d'ailleurs comme condition à la réalisation concrète de la coopération entre les deux pays, la négociation et la signature d'un traité séparé entre le Brésil et l'Agence internationale de l'énergie atomique prévoyant que le matériel et la technologie

livrés ne pourront en aucun cas servir à la construction "d'armes atomiques ou d'autres explosifs à base atomique".

La conclusion de cette affaire du siècle pour la RFA (la valeur des exportations au Brésil dépassera \$48 milliards) n'est pas seulement importante par son volume. Elle permettra également à la RFA de diversifier ses sources d'approvisionnement en uranium, dont le Brésil possède des réserves prouvées de 300.000 tonnes. La décision prise par les Américains d'augmenter de 25 pour cent le prix de leur uranium enrichi montre que ce contrat tombe à point pour la RFA.

Idi Amine aurait fait arrêter d'autres Britanniques en Ouganda

NAIROBI (AP) — Les autorités ougandaises, par la voix de la radio nationale, ont annoncé hier avoir arrêté d'autres citoyens britanniques soupçonnés d'espionnage, qui pourraient être traduits devant un tribunal militaire et seraient passibles de la peine de mort. A Londres toutefois, un porte-parole du Foreign Office a indiqué qu'il ne pouvait confirmer cette nouvelle d'après les informations parvenues du haut-commissaire britannique à Kampala, M. James Hennesy.

Dans un message, celui-ci précise qu'il a entrepris d'obtenir des renseignements auprès du ministère ougandais des Affaires étrangères et des 700 Britanniques résidant dans le pays, a ajouté le porte-parole.

Les informations sur ces nouvelles arrestations ont été accueillies avec surprise par les diplomates du Foreign Office qui participent aux délicats efforts pour sauver la vie de M. Cecil Dennis Hills, confédéré et écrivain de 61 ans, qui risque d'être fusillé le 4 juillet à moins que le chef de la diplomatie britannique, M. James Callaghan, ne se rende à Kampala comme l'exige le président Idi Amine, chef de l'Etat ougandais.

Accusé également d'espionnage par Radio-Ouganda, M. Hills a été condamné à mort le 10 juin pour avoir qualifié le général Amine de "tyran de village" dans un livre à paraître.

Citant un porte-parole militaire qui ne serait autre que le chef de l'Etat lui-même, Radio-Ouganda a conseillé à la Grande-Bretagne de faire cesser la propagande anti-ougandaise si elle veut éviter des ennuis aux autres membres de petite communauté britannique.

Le porte-parole n'a précisé ni le nombre des personnes arrêtées, ni les charges qui pèsent sur elles.

La radio a d'autre part qualifié d'absurdes les informations selon lesquelles des missiles sol-air faisaient partie d'un convoi camouflé d'armes soviétiques en route pour l'Ouganda, qui a été arrêté par la police kenyane près de Nairobi. Cinq ingénieurs soviétiques qui l'accompagnaient ont été expulsés

vers Kampala. Selon le quotidien kenyan de langue anglaise, la quinzaine d'Ougandais qui escortaient également le convoi devaient quitter le pays hier.

Des témoins qui ont vu passer la colonne ont déclaré avoir aperçu des véhicules blindés, des chars et des transports de troupes. Radio-Ouganda a affirmé de son côté que les "chars" n'étaient que des ferries-boats civils. Un porte-parole de l'ambassade soviétique à Nairobi a cependant confirmé que le convoi transportait du matériel militaire, que l'URSS expédie régulièrement à l'Ouganda depuis deux ans par le Kenya.

D'autre part, les autorités kenyanes ont arrêté en gare de Nairobi environ 15 voitures ferroviaires transportant des ambulances, des autobus et autre matériel militaire soviétique destiné à l'armée ougandaise.

Aucune publicité n'était donnée jusqu'ici à ces livraisons, sur lesquelles le Kenya fermait les yeux. Mais les relations entre Nairobi et Kampala se sont brusquement tendues ces derniers jours à la suite des accusations ougandaises selon lesquelles le Kenya donnerait asile à des forces britanniques s'apprêtant à intervenir en Ouganda.

Le général Amine et le président Jomo Kenyatta ont discuté de la crise à deux reprises par téléphone, a annoncé Radio-Ouganda. Elle a précisé que le second a proposé au premier d'envoyer un représentant au Kenya pour poursuivre les pourparlers.

La radio a ajouté que le président Amine a également rencontré l'ambassadeur soviétique en Ouganda et qu'il lui a donné l'assurance que les armes livrées par l'URSS ne seraient pas utilisées contre la Tanzanie, qui avait demandé à des diplomates soviétiques à Dar-es-Salaam, toujours selon la radio, d'obtenir cet apaisement.

A plusieurs reprises, le général Amine a massé des troupes à la frontière tanzanienne après la tentative infructueuse d'invasion en 1972, par des Ougandais exilés en Tanzanie. "Nous ne franchirons jamais la frontière sauf si nous sommes envahis", ont fait savoir à la radio les autorités ougandaises.

avis légaux

VILLE DE FOSSAMBAULT
sur-le-Lac
COMTE DE PORTNEUF, P.Q.
AVIS PUBLIC
Avis public est par le présent donné par monsieur le secrétaire soussigné à l'effet qu'à une dernière assemblée le conseil a adopté un règlement municipal portant le numéro 125 concernant les chiens. Une copie dudit règlement a été déposée au bureau du soussigné et tous les intéressés peuvent en prendre connaissance. Et que le présent règlement entrera en vigueur conformément à la Loi.

Donné à Fossambault sur-le-Lac ce vingt-quatrième jour de juin de l'an mil neuf cent soixante-quinze.

MAURICE MARCHAND
SECRETARE TRESORIER

MUNICIPALITE DE STE-THERESE-DE-LISIEUX
QUEBEC
DEMANDE DE SOUMISSIONS
La Municipalité de Ste-Thérèse-de-Lisieux, Québec, demande des soumissions pour des travaux d'aqueduc, égouts et voirie dans la rue de la Dordogne (Dossier # 832-44). Les soumissionnaires intéressés pourront se procurer les plans, devis et formule de soumissions au bureau des Ingénieurs-Conseils de la municipalité, HALLISSEY & ASSELIN, 285, chemin Ste-Foy, Québec, G1R 1T5, Québec, moyennant un dépôt de \$50, qui sera remis à ceux qui auront soumissionné et qui retourneront les plans dans les quinze (15) jours qui suivent l'ouverture des soumissions.

Chaque soumission devra être accompagnée d'un chèque de garantie de dix pour cent (10%) du montant de la soumission ou d'un cautionnement de soumission. Les soumissions seront reçues par le soussigné à l'Hôtel de Ville, jusqu'à vingt (20) heures, heure locale, le lundi 7 juillet 1975. Le Conseil ne s'engage à accepter ni la plus basse, ni aucune des soumissions.

Camille Drapeau
Secrétaire-Tresorier

COMMISSION SCOLAIRE GRANDE HERMINE
APPEL D'OFFRES (NO 5)
La Commission Scolaire Grande Hermine recevra jusqu'à 16:30 heures, le 10 juillet 1975, des soumissions, sous enveloppe scellée, pour l'achat d'ameublement et d'outillage pour les écoles sur son territoire.

A1 - Mobilier scolaire et d'administration.
A2 - Mobilier métallique.
A3 - Equipement d'entretien.
Q - Equipement d'éducation physique.
Q - Equipement Audio-visuel.

Les soumissionnaires sont priés de ne demander que les sections qui peuvent les intéresser.

Chaque soumissionnaire remettra sa soumission sur le formulaire préparé à cette fin par la Commission Scolaire, jusqu'à 14 heures, en s'adressant à Monsieur Jacques Dupuis, responsable des achats, Commission Scolaire Grande Hermine, C.P. 1040, GASPE, P.Q.

Les soumissionnaires seront invités en présence des intéressés le 14 juillet 1975 à 19:30 heures, lors du début de la réunion du Comité Exécutif. Les soumissionnaires peuvent assister à l'ouverture.

La Commission Scolaire ne s'engage à accepter ni la plus basse ni aucune des soumissions. De plus, elle se réserve le droit d'accepter une soumission en tout ou en partie.

DONNEE A GASPE
le 17 juillet 1975.

GEORGES CHIBETIEN
secrétaire général.

COMMISSION DE FORMATION PROFESSIONNELLE DU BAS ST-LAURENT - GASPESIE
SIEGE SOCIAL: 350 OUEST, BOULEVARD ARTHUR-BUIES, RIMOUSKI.

La Commission demande des soumissions pour la toiture de son centre de formation à Rimouski. L'entrepreneur soumissionnaire devra faire la preuve de la compétence exigée et se munir des assurances requises.

Un chèque visé de 10% du montant de la soumission accompagnera cette dernière. Les soumissions devront être cachetées et seront reçues au siège social jusqu'à 17h.00, vendredi le 11 juillet 1975.

Les devis sont disponibles au même endroit contre \$25.

Pour plus de renseignements, s'adresser au directeur général de la C.F.P., téléphone 723-5677.

La Commission ne s'engage à accepter ni la soumission la plus basse, ni aucune des soumissions reçues. De plus, elle demeure sans obligation envers tout soumissionnaire avant l'adjudication du contrat.

GEORGES TOUSIGNANT,
DIRECTEUR GENERAL.

APPEL D'OFFRES
COMMISSION DE FORMATION PROFESSIONNELLE DU BAS ST-LAURENT - GASPESIE
SIEGE SOCIAL: 350 OUEST, BOULEVARD ARTHUR-BUIES, RIMOUSKI.

AVIS PUBLIC
Avis public est par le présent donné par monsieur le secrétaire soussigné à l'effet qu'à une dernière assemblée le conseil a adopté un règlement municipal portant le numéro 125 concernant les chiens. Une copie dudit règlement a été déposée au bureau du soussigné et tous les intéressés peuvent en prendre connaissance. Et que le présent règlement entrera en vigueur conformément à la Loi.

Donné à Fossambault sur-le-Lac ce vingt-quatrième jour de juin de l'an mil neuf cent soixante-quinze.

MAURICE MARCHAND
SECRETARE TRESORIER

MUNICIPALITE DE STE-THERESE-DE-LISIEUX
QUEBEC
DEMANDE DE SOUMISSIONS
La Municipalité de Ste-Thérèse-de-Lisieux, Québec, demande des soumissions pour des travaux d'aqueduc, égouts et voirie dans la rue de la Dordogne (Dossier # 832-44). Les soumissionnaires intéressés pourront se procurer les plans, devis et formule de soumissions au bureau des Ingénieurs-Conseils de la municipalité, HALLISSEY & ASSELIN, 285, chemin Ste-Foy, Québec, G1R 1T5, Québec, moyennant un dépôt de \$50, qui sera remis à ceux qui auront soumissionné et qui retourneront les plans dans les quinze (15) jours qui suivent l'ouverture des soumissions.

Chaque soumission devra être accompagnée d'un chèque de garantie de dix pour cent (10%) du montant de la soumission ou d'un cautionnement de soumission. Les soumissions seront reçues par le soussigné à l'Hôtel de Ville, jusqu'à vingt (20) heures, heure locale, le lundi 7 juillet 1975. Le Conseil ne s'engage à accepter ni la plus basse, ni aucune des soumissions.

Camille Drapeau
Secrétaire-Tresorier

COMMISSION SCOLAIRE GRANDE HERMINE
APPEL D'OFFRES (NO 5)
La Commission Scolaire Grande Hermine recevra jusqu'à 16:30 heures, le 10 juillet 1975, des soumissions, sous enveloppe scellée, pour l'achat d'ameublement et d'outillage pour les écoles sur son territoire.

A1 - Mobilier scolaire et d'administration.
A2 - Mobilier métallique.
A3 - Equipement d'entretien.
Q - Equipement d'éducation physique.
Q - Equipement Audio-visuel.

Les soumissionnaires sont priés de ne demander que les sections qui peuvent les intéresser.

Chaque soumissionnaire remettra sa soumission sur le formulaire préparé à cette fin par la Commission Scolaire, jusqu'à 14 heures, en s'adressant à Monsieur Jacques Dupuis, responsable des achats, Commission Scolaire Grande Hermine, C.P. 1040, GASPE, P.Q.

Les soumissionnaires seront invités en présence des intéressés le 14 juillet 1975 à 19:30 heures, lors du début de la réunion du Comité Exécutif. Les soumissionnaires peuvent assister à l'ouverture.

La Commission Scolaire ne s'engage à accepter ni la plus basse ni aucune des soumissions. De plus, elle se réserve le droit d'accepter une soumission en tout ou en partie.

DONNEE A GASPE
le 17 juillet 1975.

GEORGES CHIBETIEN
secrétaire général.

COMMISSION DE FORMATION PROFESSIONNELLE DU BAS ST-LAURENT - GASPESIE
SIEGE SOCIAL: 350 OUEST, BOULEVARD ARTHUR-BUIES, RIMOUSKI.

La Commission demande des soumissions pour la toiture de son centre de formation à Rimouski. L'entrepreneur soumissionnaire devra faire la preuve de la compétence exigée et se munir des assurances requises.

Un chèque visé de 10% du montant de la soumission accompagnera cette dernière. Les soumissions devront être cachetées et seront reçues au siège social jusqu'à 17h.00, vendredi le 11 juillet 1975.

Les devis sont disponibles au même endroit contre \$25.

Pour plus de renseignements, s'adresser au directeur général de la C.F.P., téléphone 723-5677.

La Commission ne s'engage à accepter ni la soumission la plus basse, ni aucune des soumissions reçues. De plus, elle demeure sans obligation envers tout soumissionnaire avant l'adjudication du contrat.

GEORGES TOUSIGNANT,
DIRECTEUR GENERAL.

APPEL D'OFFRES
COMMISSION DE FORMATION PROFESSIONNELLE DU BAS ST-LAURENT - GASPESIE
SIEGE SOCIAL: 350 OUEST, BOULEVARD ARTHUR-BUIES, RIMOUSKI.

AVIS PUBLIC
Avis public est par le présent donné par monsieur le secrétaire soussigné à l'effet qu'à une dernière assemblée le conseil a adopté un règlement municipal portant le numéro 125 concernant les chiens. Une copie dudit règlement a été déposée au bureau du soussigné et tous les intéressés peuvent en prendre connaissance. Et que le présent règlement entrera en vigueur conformément à la Loi.

Donné à Fossambault sur-le-Lac ce vingt-quatrième jour de juin de l'an mil neuf cent soixante-quinze.

MAURICE MARCHAND
SECRETARE TRESORIER

MUNICIPALITE DE STE-THERESE-DE-LISIEUX
QUEBEC
DEMANDE DE SOUMISSIONS
La Municipalité de Ste-Thérèse-de-Lisieux, Québec, demande des soumissions pour des travaux d'aqueduc, égouts et voirie dans la rue de la Dordogne (Dossier # 832-44). Les soumissionnaires intéressés pourront se procurer les plans, devis et formule de soumissions au bureau des Ingénieurs-Conseils de la municipalité, HALLISSEY & ASSELIN, 285, chemin Ste-Foy, Québec, G1R 1T5, Québec, moyennant un dépôt de \$50, qui sera remis à ceux qui auront soumissionné et qui retourneront les plans dans les quinze (15) jours qui suivent l'ouverture des soumissions.

Chaque soumission devra être accompagnée d'un chèque de garantie de dix pour cent (10%) du montant de la soumission ou d'un cautionnement de soumission. Les soumissions seront reçues par le soussigné à l'Hôtel de Ville, jusqu'à vingt (20) heures, heure locale, le lundi 7 juillet 1975. Le Conseil ne s'engage à accepter ni la plus basse, ni aucune des soumissions.

Camille Drapeau
Secrétaire-Tresorier

COMMISSION SCOLAIRE GRANDE HERMINE
APPEL D'OFFRES (NO 5)
La Commission Scolaire Grande Hermine recevra jusqu'à 16:30 heures, le 10 juillet 1975, des soumissions, sous enveloppe scellée, pour l'achat d'ameublement et d'outillage pour les écoles sur son territoire.

A1 - Mobilier scolaire et d'administration.
A2 - Mobilier métallique.
A3 - Equipement d'entretien.
Q - Equipement d'éducation physique.
Q - Equipement Audio-visuel.

Les soumissionnaires sont priés de ne demander que les sections qui peuvent les intéresser.

Chaque soumissionnaire remettra sa soumission sur le formulaire préparé à cette fin par la Commission Scolaire, jusqu'à 14 heures, en s'adressant à Monsieur Jacques Dupuis, responsable des achats, Commission Scolaire Grande Hermine, C.P. 1040, GASPE, P.Q.

Les soumissionnaires seront invités en présence des intéressés le 14 juillet 1975 à 19:30 heures, lors du début de la réunion du Comité Exécutif. Les soumissionnaires peuvent assister à l'ouverture.

La Commission Scolaire ne s'engage à accepter ni la plus basse ni aucune des soumissions. De plus, elle se réserve le droit d'accepter une soumission en tout ou en partie.

DONNEE A GASPE
le 17 juillet 1975.

GEORGES CHIBETIEN
secrétaire général.

COMMISSION DE FORMATION PROFESSIONNELLE DU BAS ST-LAURENT - GASPESIE
SIEGE SOCIAL: 350 OUEST, BOULEVARD ARTHUR-BUIES, RIMOUSKI.

La Commission demande des soumissions pour la toiture de son centre de formation à Rimouski. L'entrepreneur soumissionnaire devra faire la preuve de la compétence exigée et se munir des assurances requises.

Un chèque visé de 10% du montant de la soumission accompagnera cette dernière. Les soumissions devront être cachetées et seront reçues au siège social jusqu'à 17h.00, vendredi le 11 juillet 1975.

Les devis sont disponibles au même endroit contre \$25.

Pour plus de renseignements, s'adresser au directeur général de la C.F.P., téléphone 723-5677.

La Commission ne s'engage à accepter ni la soumission la plus basse, ni aucune des soumissions reçues. De plus, elle demeure sans obligation envers tout soumissionnaire avant l'adjudication du contrat.

GEORGES TOUSIGNANT,
DIRECTEUR GENERAL.

MONSIEUR PERKINS

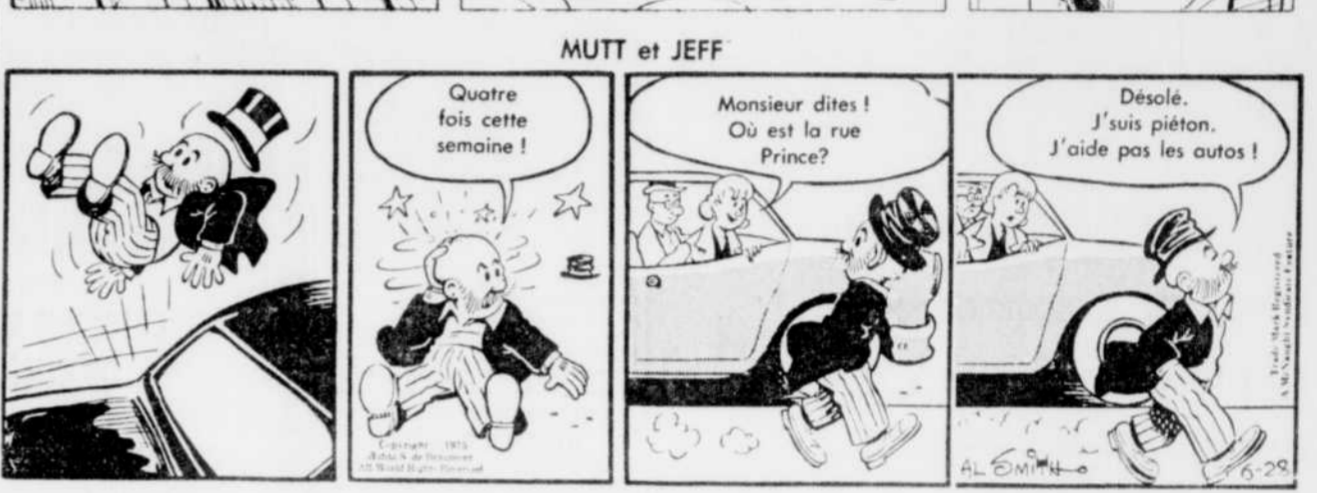
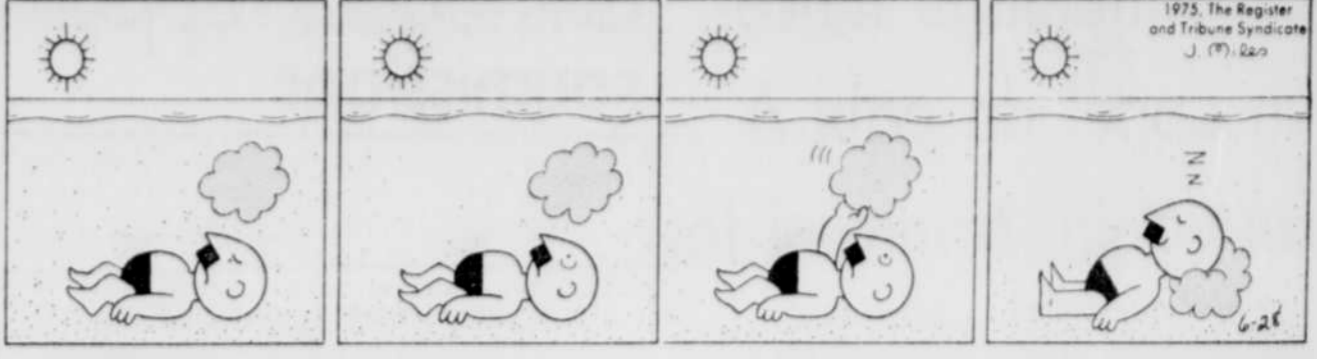

décès et avis divers

• rhétoriciens et amicales • funérailles • remerciements • mémoriaux • services anniversaires • faveurs

AVIS DE DÉCÈS

ANGERS (Edouard D.) — A Montréal, le 27 juin 1975, à l'âge de 83 ans, est décédé monsieur Edouard D. Angers, époux de dame Jeanne Roy. Les funérailles auront lieu lundi le 30 juin à 10h. Départ du salon

J.R. Deslauriers et Urgel Bourgie
5650 Côte Des Neiges
à 9h30 pour l'église de St-Léon de Westmount et de là au cimetière St-Charles, Québec. Il laisse dans le deuil outre son épouse, ses enfants, Lucie (Mme Marc Leduc), et Claude. Il était le frère de Jacques (Veronique Joiette), Marc (Gisèle Juneau), Marguerite (Dr. Jean-Paul Fortin). Prière de ne pas envoyer de fleurs, don à l'Institut de Réhabilitation de Montréal (rue Darlington), serait apprécié. 631872

BARRETTE (Gérard) — A l'hôpital Enfant-Jésus, le 26 juin 1975, à l'âge de 63 ans, est décédé Gérard Barrette, époux de dame Eva Lebel. Il demeurait au 118, 104e rue, Montmorency. Les funérailles auront lieu samedi le 28 juin à 10h30. Départ de la résidence funéraire

F.X. Bouchard Inc.
4100 Boul. Ste-Anne
à 12h30 pour l'église St-Gregoire et de là au cimetière paroissial. Il laisse dans le deuil outre son épouse, son frère, sa sœur, ses beaux-frères et belles-sœurs: M. et Mme Joseph Boivin (Angéline), M. et Mme Joseph Barrette (Emilie Giroux), M. et Mme Robert Lebel, M. et Mme Edmond Boucher, M. et Mme Henri Bertrand, M. et Mme Georges Nadeau. Le salon sera fermé entre 5 et 7 heures. 633761

BELANGER (G. Hubert) — A Québec, le 27 juin 1975, à l'âge de 67 ans est décédé M. G. Hubert Belanger, autrefois gérant de la Banque de Montréal époux de dame Marie-Rose Marcoux. Il demeurait au 915, Mrgerite-Bourgeois. Les funérailles auront lieu lundi, le 30 juin à 10h. Départ du funérarium

Lépine-Cloutier Ltée,
975, Marguerite-Bourgeois
à 9h45 pour l'église St-Sacrement et de là au cimetière Belmont. Il laisse dans le deuil, outre son épouse, ses fils et belles-filles: Michel (Louissette Dupéré), Pierre (Gisèle Mecteau), Denis; ses frères et belles-sœurs: Cyrille (Jeanne Goulet), Edouard (Angéline Laflamme), Mme Donat Belanger. 630900

BERGERON (Rosa Paquet) — A l'hôpital St-Sacrement, le 26 juin, à l'âge de 55 ans et 9 mois, est décédée dame Rosa Paquet, épouse de M. Georges E. Bergeron. Elle demeurait au 151 rue Principale, St-Flavien. Les funérailles auront lieu lundi à 10h. Départ des salons de

Beaudoin & Ferland Ltée
1 rue Roberge, St-Flavien
à 9h50 pour l'Église de St-Flavien, et de là au cimetière paroissial. Elle laisse dans le deuil, outre son époux, ses enfants, Ronald (Lydia Beaudin), Françoise (Jean-Paul Côté), Camille (Thérèse Sirois), Suzanne (Mme René Dubois), Bertrand (Nicole Bernard), Diane (Richard Grenier), Lauri (e-Anne) (Mme Gaston Hébert), Roger, Solange, Jacinthe, Doris, sa belle-mère, Mme Evariste Bergeron, ainsi que plusieurs petits-enfants, frères, sœurs, beaux-frères et belles-sœurs. Le salon sera fermé de 5 à 7 heures. Pas de fleurs S.V.P. 631883

COUTURE (Wellie) — A St-Émile, le 26 juin 1975, à l'âge de 77 ans, est décédée M. Wellie Couture, président fondateur de la Caisse populaire de St-Émile, membre du Conseil Laval 2721, membre de l'Assemblée Archevêque Mathieu, 4ème degré, époux de feu dame Alice Couture. Il demeurait à 50, rue des Erables Ouest. Les funérailles auront lieu lundi le 30 juin à 11h.



Beaudoin & Ferland Ltée
1 rue Roberge, St-Flavien
à 9h50 pour l'Église de St-Flavien, et de là au cimetière paroissial. Elle laisse dans le deuil, outre son époux, ses enfants, Ronald (Lydia Beaudin), Françoise (Jean-Paul Côté), Camille (Thérèse Sirois), Suzanne (Mme René Dubois), Bertrand (Nicole Bernard), Diane (Richard Grenier), Lauri (e-Anne) (Mme Gaston Hébert), Roger, Solange, Jacinthe, Doris, sa belle-mère, Mme Evariste Bergeron, ainsi que plusieurs petits-enfants, frères, sœurs, beaux-frères et belles-sœurs. Le salon sera fermé de 5 à 7 heures. Pas de fleurs S.V.P. 631883

plusieurs petits-enfants et arrière-petits-enfants, neveux et nièces. 633238

DAVY (Yvonne Lemieux) — A Québec, le 26 juin 1975, à l'âge de 85 ans, est décédée dame Yvonne Lemieux, épouse de feu M. Georges Davy. Elle demeurait au 469, Dolbeau, Québec. Les funérailles auront lieu samedi le 28 juin à 15h. Départ de la

Coop du Plateau
260, des Franciscains
à 14h15 pour l'église St-Romuald et de là au cimetière paroissial. Elle laisse dans le deuil ses enfants: Georges, Yves (Georgette Joncas), M. et Mme Lucien Brochu (Georgette), sa sœur: Mme Auguste Couture (Angéline), ses belles-sœurs: Mme Roméo Lemieux, Mme Jean-Théophile Lemieux, Mme René Davy; un beau-frère: M. Alphonse Turcotte et plusieurs neveux et nièces et petits-enfants. Le salon est fermé de 17 à 19h. 633269

COTE (Philippe) — Samedi le 28 juin 1975, à 4h p.m. en l'église de St-Joachim, somité de Charlevoix, sera chanté le service anniversaire de M. Philippe Côté. Parents et amis sont priés d'y assister sans autre invitation. 641477

GAUTHIER (Lucien) — A Sept-Îles, le 27 juin 1975, est décédé subitement M. Lucien Gauthier, hôtelier, époux de dame Rachelle Vignault. Il demeurait au 600 rue Cartier, Sept-Îles. Les funérailles auront lieu lundi le 30 juin à 3 heures p.m. Départ de la maison funéraire

Edgar Mallet Inc.
585 boul. Laure
à 2h45 pour l'église St-Joseph et de là au cimetière de Sept-Îles, lieu de la sépulture. Il laisse dans le deuil outre son épouse, ses fils Bernard et Réal, ainsi que ses frères Charles, Rosaire, Roméo, Mme Roland Gauthier, Mme Lionel Gauthier, une sœur Georgette, ainsi que ses beaux-frères et belles-sœurs, plusieurs neveux et nièces. 631061

GINGRAS (E. Adrien) — A l'hôpital St-François d'Assise le 27 juin 1975, à l'âge de 73 ans, est décédé M. E. Adrien Gingras, rentier; ex-comptable aux rentes seigneuriales (Gouvernement du Québec), époux de dame Marguerite Pelletier, il demeurait au 303 10ième Rue. Les funérailles auront mardi le 1er juillet à 9h30.

GINGRAS (E. Adrien) — A l'hôpital St-François d'Assise le 27 juin 1975, à l'âge de 73 ans, est décédé M. E. Adrien Gingras, rentier; ex-comptable aux rentes seigneuriales (Gouvernement du Québec), époux de dame Marguerite Pelletier, il demeurait au 303 10ième Rue. Les funérailles auront mardi le 1er juillet à 9h30.

HAWEY (Patrice) — A Québec le 26 juin 1975, à l'âge de 15 ans est décédée Patrice Hawey, étudiant, fils de M. Jean-Claude Hawey (Perma de Paris) et de dame Annette Jobin. Il demeurait au 4174, Roitelet, Orsainville. Les funérailles auront lieu lundi, le 30 juin à 2h.

JEAN (Gabriel) — A Québec, le 27 juin 1975, à l'âge de 60 ans et 2 mois, est décédé M. Gabriel Jean, ex-employé civil, époux de dame Antoinette Labrie. Il demeurait au 1579, 4ième avenue, Québec. Les funérailles auront lieu lundi, le 30 juin 1975 à 10h. Départ du funérarium

De l'Anse
280, 8ième rue
Québec
à 9h50, pour l'Église St-Fidèle, et de là au cimetière Belmont. Il laisse dans le deuil outre son épouse, sa sœur: Mlle Renaldée Jean, employée de Bell-Canada, son beau-père, M. Albert Labrie, ses beaux-frères et belles-sœurs, Mme Annette Gémelita Labrie, M. et Mme Paul-Émile Roy (Juliette), Mme Germaine St-Pierre, M. et

Mme Raymond Labrie (Pierrette Guay), M. et Mme René Labrie (Germaine Blais), M. et Mme Jean-Louis Lapointe (Gilberte), M. et Mme Georges Bernier (Gaby), Mlle Jacqueline Labrie, Mlle Marcelle Labrie, Mlle Lilliane Labrie, M. Roland Labrie, plusieurs autres parents, neveux et nièces. Le salon sera fermé entre 5 et 7 heures. 633136

MOISAN (Emilia Carreau) — A St-Augustin, le 26 juin 1975, à l'âge de 82 ans, est décédée Mme Emilia Carreau, épouse de feu Roch Moisan. Elle demeurait au 5 rue Bechar, St-Augustin. Les funérailles auront lieu samedi à 15h. Départ du salon funéraire

Albert Rochette
de St-Augustin
à 2h50 pour l'église de St-Augustin, et de là au cimetière paroissial. Elle laisse dans le deuil, ses enfants, M. et Mme Jacques Lefebvre (Jacqueline), M. et Mme Jean-Claude Moisan, M. et Mme Raymond Paradis (Colette), M. et Mme Jean-Paul Perron (Madeleine), M. et Mme Roger Moisan, Belle-sœur, Mme Yve Simon Gingras. Plusieurs petits-enfants et arrière-petits-enfants. 633129

PELLETIER (Wilbrod) — A l'hôpital de St-Jean Port-Joli, le 25 juin 1975, à l'âge de 73 ans, est décédé M. Wilbrod Pelletier, époux de dame Lucia Bélanger. Il demeurait à Ste-Perpétue. Les funérailles auront lieu samedi à 2 heures. Départ de la résidence funéraire

Claudius Lavoie
Ste-Perpétue
à 1h50 pour l'église Ste-Perpétue et de là au cimetière paroissial. Il laisse dans le deuil, outre son épouse, ses enfants: Wilbrod (Marguerite Daigle), Raymond (Carmen Tremblay), Florence; sa belle-fille, Mme Francine Pelletier, son frère, M. Edgar Pelletier. 633791

PLANTE (Gabriel) — A l'hôpital de l'Enfant-Jésus, le 21 juin 1975, à l'âge de 56 ans, est décédé Gabriel Plante, autrefois de Jacques-Cartier. Les funérailles ont eu lieu le 23, en l'église de Val St-Michel. 641755

RAINVILLE (Joelynn) — A Québec, le 25 juin 1975, à l'âge de 32 ans, est décédée M. Joelynn Rainville, menuisier, époux de dame Ginette Dupuis. Il demeurait au 1625, Ernest-Lapointe. Les funérailles auront lieu lundi le 30 juin, à 2h. Départ du funérarium

Lépine-Cloutier Ltée
300, ch. Ste-Foy
à 14h40 pour l'église St-Pascal et de là au cimetière Belmont. Il laisse dans le deuil outre son épouse, ses enfants: Josée, Yanick, Francis, ses parents: M. et Mme Roger Rainville, photographe, ses beaux-frères: M. et Mme Robert Dupuis; ses frères, sœurs, beaux-frères et belles-sœurs: M. et Mme Gaëtan Rainville, M. et Mme Conrad Rainville, Mlle Xanon Rainville, Mlle Marie-Claude Rainville, M. Régis, André Dupuis, Mlle Marielle Dupuis. 633330

ROY (Liliva) — A Ste-Lucie, Comté Montmagny le 26 juin 1975, à l'âge de 78 ans est décédée M. Oliva Roy époux de feu Anna Roy. Les funérailles auront lieu dimanche, le 29 juin à 3h. Départ de la résidence funéraire

Claudius Lavoie,
Ste-Lucie
à 2h50 pour l'église de Ste-Lucie et de là au cimetière paroissial. Il laisse dans le deuil ses enfants: Joseph, Thérèse, religieuse du Bon Pasteur, Éléonore (Irène Létourneau), Hervé (Angélique Létourneau), Marie, Paul-Émile, Mathilde religieuse du Bon Pasteur, Angéline (e Paul Bilodeau), Rosaire (Auréa Létourneau) ses frères et sa sœur: Alfred, Philippe, Marie (Mme Néré Shink). 602390

THERRIEN (Yvan) — A l'Hôtel-Dieu de Québec le 27 juin 1975, à l'âge de 74 ans est décédé M. Yvan Therrien époux de dame Imelda Auclair. Il demeurait au 1650, côte de l'Église, Silley. Les funérailles auront lieu lundi, le 30 juin à 10h. Départ du funérarium

Lépine-Cloutier Ltée,
1584, ch. St-Louis
à 9h45 pour l'église St-Michel de Silley et de là au cimetière de Silley. Il laisse dans le deuil, outre son épouse, ses enfants, gendres et belles-filles: M. et Mme Maurice Lévesque (Jacqueline), M. et Mme Léon Therrien (Colette Hall), M. et Mme Joseph Yvan Therrien (Nicole Bouchard), M. et Mme Alex Bullock (Rita), M. et Mme Vincent Therrien (Thérèse Beaudry), ses frères, sœurs, beaux-frères et belles-sœurs: Mme Prosper Leprie (Juliette), Mme Léa Leprie (Alma), M. William Therrien, M. et Mme Lucien Auclair, MM. Alfred, Rosario, Edgar Auclair, ainsi que 12 petits-enfants. 641792

à 9h45 pour l'église St-Charles de Limoilou et de là au cimetière Charlesbourg. Elle laisse dans le deuil, un fils; l'abbé Louis Verreault, curé de St-Bernardin, Ontario, trois neveux: Sr Ste-Marthe et Sr Alexandrina des Soeurs de la Charité de Québec, Mme Albertine Thomassin, un frère: M. Joseph Giguère, plusieurs neveux et nièces. 633332

720 CARTES DE REMERCIEMENTS



LAMARCHE (Jean-Paul) — Madame Jacqueline Lamarche, Martine, Christian ainsi que tous les membres de la famille, prient d'accepter leur profonde gratitude et remercient toutes les personnes de leur témoignages de messes, bouquets spirituels, dons, fleurs, visites et lettres de réconfort, lors du décès de J.-Paul Lamarche. 641746

MARTEL (Jean-Baptiste) — La famille Martel remercie bien sincèrement tous les parents et amis qui ont témoigné des marques de condoléances à l'occasion du décès de M. Jean-Baptiste Martel, époux de dame Juliette Pettitclerc, soit par offrandes de messes, bouquets spirituels, tributs floraux, visite ou assistance aux funérailles. A tous un cordial merci. 630496

725 SERVICES ANNIVERSAIRES



BEGIN (Philippe) — Le jeudi 3 juillet 1975, à 16h45, en l'église de St-Paul Apôtre Québec, sera chanté le service anniversaire de M. Philippe Bégin, époux de dame Béatrice Duval. Parents et amis sont priés d'y assister sans autre invitation. 646265

760 FAVEURS OBTENUES



REMERCIEMENTS à Jean XXIII pour faveur obtenue avec promesse de faire publier O.P. 646268

Remerciements à Jean XXIII, pour faveurs obtenues et autres demandes. M. de R.T. 654803

SERVICES SPECIAUX

790 MONUMENTS FUNERAIRES

VILLENEUVE ET FRERE
MANUFACTURIER monuments, depuis 1897, meilleur prix en ville, économiser, consultez-nous avant d'acheter, qualité garantie, 1029 St-Vallier ouest, 527-0654, 523-3394. 630574

THERIAULT & FILS
710 1ère Avenue, Québec, 524-1361. 645110

799 Décès et Avis Divers

Pour faire paraître un avis ou une annonce, s'il vous plaît communiquer avec le Service des Annonces Classées. Les avis de décès sont recus jusqu'à 10h.45 pour publication le même jour

647-3311

Le tarif des avis est de 15 du mot (minimum \$5.00). Photo \$20.00 en plus (minimum \$25.00). Le tarif pour les annonces sera fourni sur demande

De la pluie d'ici lundi pour une bonne récolte de fraises

Par Anne-Marie VOISARD et Francine SAINT-LAURENT

Pleuvra-t-il... ou ne pleuvra-t-il pas?

Faut-il être assez fou pour parler de pluie alors que

l'été vient à peine de s'installer et que, pour une fois, on peut vraiment dire qu'il fait beau et chaud.

Hélas, la nature est ainsi faite. Nous, citadins, on se passerait bien de la pluie qui

assombrit nos fins de semaine. Les producteurs de fraises de l'île d'Orléans, non.

La situation n'est pas encore critique, mais, s'il ne pleut pas d'ici lundi, la récolte de fraises risque d'en souffrir.

En fait, ces petits fruits que l'on savoure avec tant de plaisir sont très capricieux. On a eu peur de tout perdre, au début du mois quand le thermomètre est descendu à près de 0 degré. Le danger a été vite écarté quand le soleil s'est mis de la partie pour réchauffer le sol. Mais voilà qu'aujourd'hui, c'est la sécheresse qui devient un danger.

Les fraises ont besoin d'eau... pas trop, car elles pourrissent; mais assez, sans quoi elles ne rougiront pas.

Confiants qu'une bonne averse viendra les aider au cours des prochains jours, les producteurs de l'île se préparent donc à la récolte. Ils prévoient embaucher, cette année, près de 400 cueilleurs, sans compter les familles qui iront sur place faire leurs propres provisions de fruits.

Un bureau de renseignements est ouvert depuis mercredi à l'entrée de l'île. On vous dira où aller pour trouver des fraises. Mais, à vrai dire, ce n'est pas tellement compliqué puisque chaque producteur — ils sont une quarantaine — installe

une pancarte devant sa maison.

Ne soyez pas trop pressés cependant. Si vous voulez à tout prix manger des fraises en fin de semaine, attendez-vous à payer \$0.50 le petit cassot... à moins que la pluie se mette bien vite de la partie pour hâter le mûrissement.

Les cueilleurs, eux, commencent à arriver au cours des prochains jours. Ils sont recrutés par le Service de main-d'oeuvre agricole du Canada, qui travaille en collaboration avec le Centre de main-d'oeuvre étudiant du Canada. Ceux qui seraient intéressés à participer à la récolte peuvent toujours offrir leurs services en s'adressant au bureau de renseignements situé à l'entrée de l'île. Ce bureau constitue le point de rencontre entre les producteurs, le Service de main-d'oeuvre agricole et le public. Si vous êtes de ceux qui aiment faire des provisions, vous avez tout intérêt cependant à patienter un peu moins avant d'aller faire vos propres récoltes. Les prix baisseront (on paiera probablement \$2 le panier de 4 pintes) et la cueillette se fera beaucoup plus vite. Le temps sera venu de remplir votre congélateur ou de faire des confitures.

Et vienne la pluie... Et viennent les fraises, ces petits fruits qui, comme par enchantement, fondent dans la bouche.



Les deux marins du Hermes comparaitront aux assises

par Robert MALTAIS

Les deux matelots du porte-hélicoptères britannique Hermes, accusés d'assaut avec lésions sur la personne d'un citoyen de Québec, de voir subir, dès lundi, un procès aux assises où ils auront à répondre des mêmes accusations retenues contre eux à l'enquête préliminaire.

Cette décision a été prise, hier, par le juge Gilles LaHaie qui présidait l'enquête préliminaire de Paul Kelly et

de Rodrick Cain, les deux marins du Hermes, en Cour des sessions de la paix de Québec.

Après avoir entendu le témoignage de André Girard, âgé de 40 ans, plaignant dans cette cause, le juge LaHaie a déclaré la preuve close. La semaine dernière, la première tranche de l'enquête avait permis d'auditionner de cinq premiers témoins.

Les deux Britanniques accusés ont opté pour un procès devant un juge.

Rappelons que le plaignant, M. Girard, a été blessé au cours d'un altercation à son domicile, le 11 juin dernier. Il avait alors dû être hospitalisé d'urgence pour subir une intervention chirurgicale en raison de ses deux mâchoires fracturées.

Par la voie de son procureur, M. François de B. Gravel, Girard avait intenté une action en dommages de l'ordre de \$61,500 contre les deux matelots du Hermes et c'est à la suite de l'incident qu'une

ordonnance de saisie avait été émise contre le navire Hermes par le registraire de la Cour fédérale, à Québec.

Toutefois, cette ordonnance ne devait cependant pas empêcher le "gros" porte-hélicoptères d'appareiller comme prévu au matin du 16 juin, à destination de la Grande-Bretagne.

Marceau ira en cour supérieure pour un vol avec prise d'otages

Le juge Anatole Corriveau, de la cour des sessions de la paix, a condamné le récidiviste Raynard Marceau à subir son procès à la prochaine session des assises de la cour supérieure, au début du mois de septembre.

Marceau, âgé de 27 ans, et autrefois domicilié au 7656, Colbert, à Montréal, est accusé d'avoir participé au vol à main armée d'une somme de \$107,000 à la succursale de la Banque provinciale du Canada, située au 1160, chemin Saint-Louis, à Silley, le 6 mars dernier. Marceau avait alors enlevé l'épouse du directeur de la banque, M. André Bernier, dans le but d'obtenir une rançon, et séquestré ses enfants, Linda et France, ainsi que sa belle-mère, Mme R. Ménard.

Marceau est également impliqué dans le vol à main armée, avec prise d'otages, survenu le 6 décembre 1974 à la Banque provinciale, succursale du 125, boul. Benoit XV. Au cours de ce vol qui rapporta \$51,284.22, Mme André Hamel, épouse du directeur, avait été enlevée et séquestrée.

Quant au présumé complice de Marceau, dans ces affaires, le récidiviste Jacques Mallet, âgé de 27 ans, qui habitait au 607, 2e rue, son enquête préliminaire doit se continuer, au stade de la preuve de la défense, le 18 août.

Mallet avait écopé, ces dernières années, d'une peine de sept ans de pénitencier relativement à un retentissant vol de bijoux survenu au magasin Paquet, de Saint-Roch, au cours de l'année 1969.

Soit dit en passant, c'est à Mallet que les milieux policiers attribuent le "mérite" d'avoir lancé la "mode" des vols à main armée avec prise d'otages.



C'est hier qu'on a officiellement inauguré la "Place de ville" à Sainte-Foy, aménagée au-dessus du réservoir d'eau souterrain. Après une brève allocution du maire Ben Morin, on a présenté le programme des spectacles qui se dérouleront à cet endroit au cours de la saison estivale. Le tout s'est terminé par un concert donné par la Chorale de Sainte-Foy. Profitant du beau temps, plusieurs personnes ont assisté à l'inauguration.

Les fonctionnaires demanderont à la Cour d'appel de dénier au Conseil du Trésor le droit de les poursuivre

OTTAWA (PC)— L'Alliance de la fonction publique a décidé d'en appeler d'une décision de la Commission des relations ouvrières qui permet au Conseil du Trésor d'intenter des poursuites judiciaires contre 200 fonctionnaires.

Les employés affectés font partie du groupe des métiers et du travail général qui, selon le gouvernement, ont participé à des grèves illégales l'hiver dernier.

La commission a consenti à ce que le gouvernement poursuive en cour un total d'environ 800 employés jusqu'ici. Et en vertu de la Loi des relations ouvrières dans la fonction publique, ces employés peuvent être condamnés à des amendes allant jusqu'à \$100, s'ils sont reconnus coupables.

La commission a consenti à ce que le gouvernement poursuive en cour un total d'environ 800 employés jusqu'ici. Et en vertu de la Loi des relations ouvrières dans la fonction publique, ces employés peuvent être condamnés à des amendes allant jusqu'à \$100, s'ils sont reconnus coupables.

En vertu de la Loi fédérale de la convention collective,

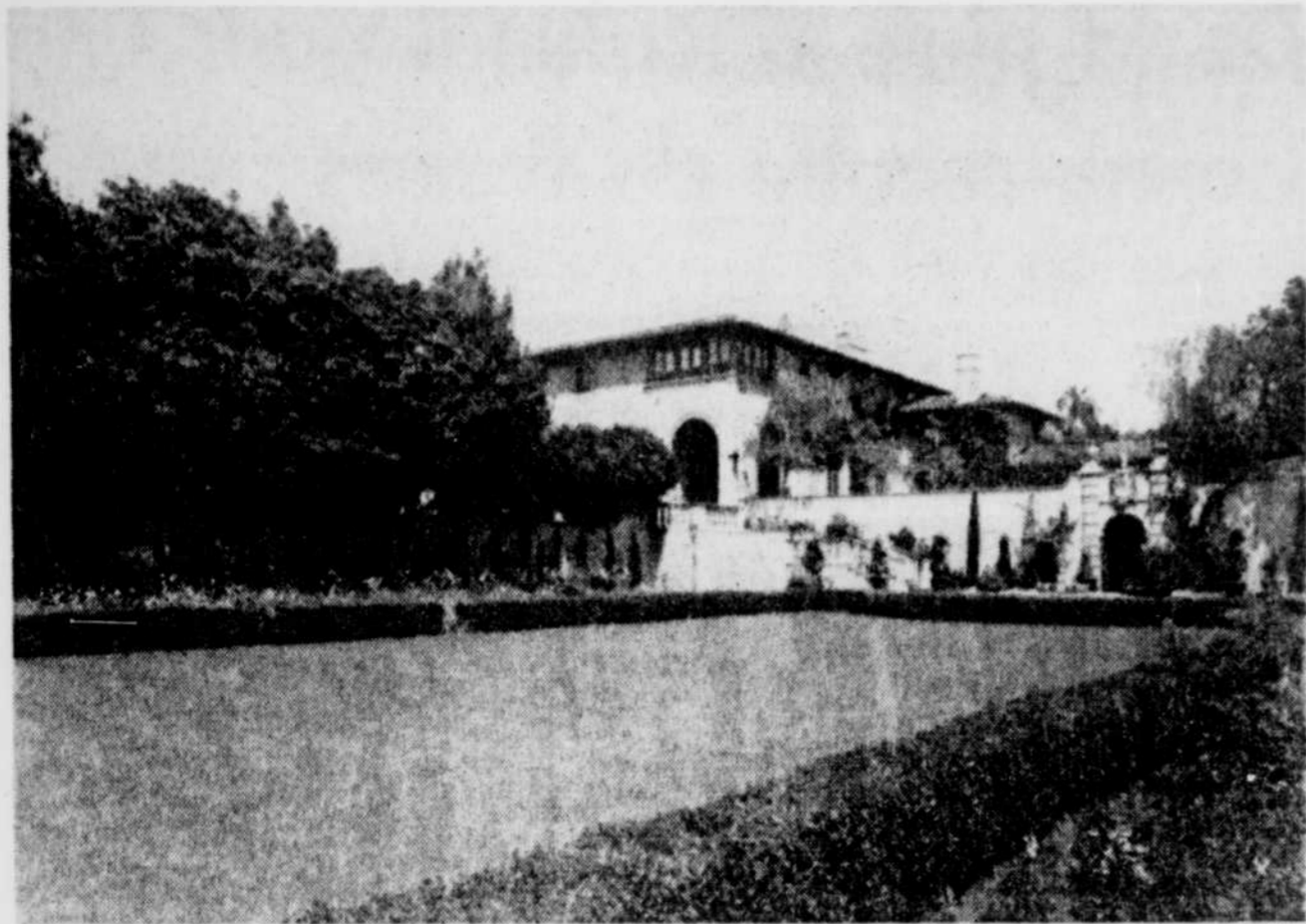

Maison à vendre...

Vous vous cherchez une ravissante petite maison dans un charmant coin de verdure? Ne perdez plus votre temps, la voici: il s'agit de la résidence "Greenacres" qui appartenait au regretté Harold Lloyd, à Hollywood. Caractéristiques: terrain de 15,7 acres, maison de 44 pièces, 26 salles de bain, piscine olympique et garage pour 12 voitures. Elle sera mise à l'enchère le 27 juillet. Le seul petit inconvénient, c'est que les personnes vraiment intéressées doivent apporter de l'argent... beaucoup d'argent...

La "chasse aux Indiens" dans les bois de la réserve de Pine Ridge

(D'après AP, UPI et AFP) — Pendant que la "chasse aux Indiens" recherchés qui ont tué deux agents du FBI, hier, était lancée dans la région avoisinant Pine Ridge, près de Wounded Knee, un attentat à la bombe a endommagé l'agence régionale du Bureau des Affaires indiennes d'Alameda en Californie et une autre bombe a explosé au centre des visiteurs du Mont Rushmore.

La première explosion qui a fait \$50.000 de dommages a été revendiquée peu avant par le "Front de libération du Nouveau monde" qui avait logé un appel au San Francisco Chronicle. Ce front a déjà revendiqué plus d'une douzaine d'attentats à la bombe dans la région de San Francisco depuis un an.

A Pine Ridge, le FBI a fait venir un avion et deux transporteurs de troupes blindées pour effectuer une "recherche systématique" dans les bois environnants, sur la réserve indienne. Environ

100 à 150 agents du FBI armés de carabines et de 20 à 40 officiers du Bureau des Affaires indiennes ont commencé la battue.

Plusieurs jeeps de la Garde nationale et un hélicoptère ont également été amenés sur place. Il n'y a cependant pas encore de Gardes nationaux impliqués dans l'affaire.

Les agents fédéraux interrogent en outre les résidents de la réserve pour savoir combien d'Indiens étaient dans la maison d'où sont partis les premiers coups de feu. Ils espèrent connaître ainsi l'identité des occupants

parmi lesquels se trouvent les assassins de leurs deux collègues. Il y aurait apparemment eu de 20 à 30 personnes dans cette maison.

Les recherches ne sont pas faciles car la réserve de 3.150 milles carrés est plus grande que l'Etat du Delaware.

Le FBI et un porte-parole des Indiens qui déclare avoir appris de témoins ce qui s'était passé jeudi dernier, ne sont pas d'accord sur les faits.

Alors que le FBI parle d'exécution de deux agents qui se rendaient à la maison pour arrêter quatre hommes

accusés d'enlèvement, de vol et d'assaut et qui auraient été reçus par des coups de feu, blessés et ensuite achevés dans leur voiture où ils avaient battu en retraite, le porte-parole de l'"American Indian Movement", Russel Means, affirme de son côté: "Les agents sont entrés dans la maison et ont regroupé les Indiens." Un agent aurait tué l'Indien trouvé mort jeudi dans la maison au cours d'une échauffourée.

Les deux agents tués sont Jack Colier et Ronald Williams, 28 ans chacun. L'Indien se nomme Little Joe Killeright, 18 ans.

Le FBI a arrêté deux espions soviétiques

WASHINGTON (D'après AFP, AP et UPI) — Le FBI a arrêté hier deux hommes accusés d'espionnage au bénéfice de l'Union soviétique et un fonctionnaire soviétique appartenant à la mission de l'Urss aux Nations-unies serait directement impliqué dans l'affaire révélée hier par la sûreté fédérale elle-même.

Les personnes arrêtées sont Sarkis Paskalian, 36 ans, joaillier, né au Liban et vivant à New York, et Sahag Dedeyan, 41 ans, également né au Liban mais naturalisé américain, un mathématicien anciennement employé par des organisations travaillant pour la Défense nationale. Le fonctionnaire soviétique, Edouard Charchyan, aurait

fourni une caméra utilisée pour photographier des documents secrets à ces deux hommes. Un certain Abdulkhalim Magomedovich, troisième secrétaire de la mission soviétique à l'Onu aurait également été l'un des contacts des trois accusés.

Dedeyan, était employé comme mathématicien au laboratoire de physique de l'Université Johns Hopkins, de Silver Spring, dans le Maryland, de 1966 à septembre 1973.

Paskalian, cousin éloigné de Dedeyan, était arrivé aux États-Unis en 1968. Il est depuis devenu résident permanent.

Toujours selon le FBI, M. Paskalian aurait été recruté

comme espion en 1962 alors qu'il se trouvait en Arménie soviétique. En 1971, il avait reçu l'ordre de se mettre en contact avec un certain M. Petrossian, également soupçonné d'être un agent des services secrets soviétiques. M. Petrossian demeure à New York, dans la banlieue de Queens.

M. Petrossian avait, d'après le FBI, de mandé à M. Paskalian de se mettre en rapport avec M. Dedeyan et de cultiver son amitié.

M. Dedeyan était alors en train de préparer une étude secrète pour l'université Johns Hopkins intitulée "analyse de vulnérabilité: renforcement de l'Otan par les États-Unis".

En mars 1973, poursuit le FBI, M. Paskalian s'était rendu au domicile de M. Dedeyan dans le Maryland pour y photographier l'étude avec un appareil photographique fourni par M. Charchyan de la délégation soviétique à l'Onu.

Par la suite, a joute le FBI, M. Paskalian avait reçu 1.500 dollars de ses contacts soviétiques dont il avait remis 1.000 dollars à M. Dedeyan comme geste d'appréciation.

M. Paskalian risque la peine capitale s'il est reconnu coupable des accusations portées contre lui. M. Dedeyan est passible de 10 ans de prison et de 10.000 dollars d'amende.

Les trois contacts soviétiques n'ont pas été encore renvoyés à Moscou et Washington est visiblement embarrassé car un tel geste pourrait mettre en danger le rapprochement américano-soviétique qui se tient sous le signe de la "détente". De plus, la mission Apollo-Soyouz prévue pour le 15 juillet tient à coeur aux deux pays. Ajoutons que le chef du Parti communiste soviétique, M. Leonid Brejnev doit se rendre aux États-Unis à la fin de l'année.

Le réseau d'espionnage était filé depuis quatre ans par le FBI et il semble que de nombreuses préoccupations politiques l'ont empêché d'agir plus tôt.



Centre de l'auto

- PLACE FLEUR DE LYS
- PLACE LAURIER
- GALERIES CHAGNON

AUBAINES ESTIVALES

Nouveau pneu 2 + 2 à bandes "Kevlar"

Plus robustes que l'acier

Rabais de \$20 à l'achat de 2 pneus



No pour	A 96T 422 000		B 96T 415 000		C 96T 429 000		D 96T 489 000	
	2 + 2 ceinturé "Kevlar"	2 + 2 Ceinturé Polyester	Supertred 78 4 plis Polyester	Paroi blanche	Paroi noire	Paroi blanche	Paroi blanche	
550-12	—	—	—	—	—	—	19.99	
600-12	—	—	—	—	—	—	21.99	
155-13	—	—	—	—	—	—	—	
A70-13	—	—	—	—	—	—	22.99	
A78-13	600-13	—	26.99	25.99	21.99	—	—	
B78-13	650-13	—	27.99	26.99	—	—	—	
C78-13	700-13	—	27.99	26.99	23.99	—	24.99	
B78-14	645-14	—	30.99	29.99	—	—	—	
C78-14	695-14	—	30.99	29.99	25.99	—	26.99	
E70-14	—	—	—	—	25.99	—	—	
E78-14	735-14	32.99	30.99	29.99	—	—	26.99	
F70-14	—	—	—	—	—	—	—	
F78-14	775-14	33.99	31.99	30.99	26.99	—	27.99	
G70-14	—	—	—	—	27.99	—	—	
G78-14	825-14	34.99	32.99	31.99	—	—	28.99	
H70-14	—	—	—	—	—	—	—	
H78-14	825-14	36.99	34.99	33.99	—	—	30.99	
600-15	560-15	—	—	—	32.99	—	23.99	
F78-15	775-15	—	32.99	31.99	—	—	28.99	
G70-15	—	—	—	—	28.99	—	—	
G78-15	825-15	35.99	33.99	32.99	—	—	29.99	
H70-15	—	—	—	—	—	—	—	
H78-15	855-15	37.99	35.99	34.99	—	—	31.99	
L78-15	915-15	40.99	—	—	—	—	—	

*2 plis 4 plis. Closé.