

L'écho de Louiseville

ET DU COMTÉ DE MASKINONGÉ

42e ANNÉE - No. 21.

LOUISEVILLE. JEUDI, LE 7 MARS 1963.

MEMBRE 

La CROIX-ROUGE lance sa CAMPAGNE DE SOUSCRIPTION AUJOURD'HUI

L'OBJECTIF EST DE \$1000.00

Mardi soir dernier, l'exécutif local de la Croix-Rouge s'est réuni au Château Louise afin de jeter les bases de la Campagne de Souscription 1963 et d'en déterminer la date. Cette année, la campagne débutera le 7 mars pour se terminer le 21 mars. L'ouverture officielle de cette campagne se fera au Parc Caron, cet après-midi, à 1 heure, alors qu'on hissera le drapeau de la Croix-Rouge, en présence des autorités religieuses et civiles et des organisateurs.



M. GASTON FLEURY

Cette assemblée fut tenue sous la présidence de M. Gaston Fleury, C.L.U., président de la Section Maskinongé et la responsabilité de la campagne a été confiée à M. Ghislain Noël.

L'objectif de 1963 est le même que l'an dernier, soit \$1000.00, mais

les organisateurs ont bon espoir de dépasser ce qui a été fait en 1962, alors qu'on recueillait \$985.00

Outre MM. Fleury et Noël, assistaient à l'assemblée : Mme Pierre Bureau, présidente conjointe de la campagne, Mme Fernand Globensky, secrétaire, Mme René L. Béland, Mme Maurice Julien, vice-régente des Filles d'Isabelle, Maurice Langevin, Grand Chevalier du Conseil 2783, Dr Charles Auger, président du Club Richelieu, M. Fernand Brousseau et M. Claude Gagné, pu-



M. GHISLAIN NOEL

bliciste. Les quêtes à la porte de chacune des églises du comté, plus la paroisse d'Yamachiche, se feront à chacune des messes, dimanche prochain, le 10 mars.

Donnons généreusement, aidons la Croix-Rouge à nous aider !

Promotion à l'A. T. C.



M. RAYMOND MILOT

M. William T. Murphy, gérant de la division de la fabrication d'Associated Textiles of Canada Ltd., de notre ville, est heureux d'annoncer la promotion de M. Raymond Milot au poste de surveillant dans le département "Cloth Room".

Originaire d'Yamachiche, M. Milot est âgé de 39 ans et compte quinze années de service avec cette compagnie. Marié à Lillian Boisvert, il est le père de trois enfants.

Nos félicitations !

LA CROIX-ROUGE VOUS AIDE À CHAQUE PAS

Visite industrielle à l'Écho

C'est ce soir, jeudi, 7 mars, à 8 heures, que les membres de la Jeune Chambre de Louiseville et leurs compagnes se rendront visiter les ateliers de "L'Écho de Louiseville" à St-Justin.

Les quarante personnes qui formeront le groupe de visiteurs seront pilotées par M. Yvon Saucier, président, et M. Réjean Robert, responsable des visites industrielles au sein de la Jeune Chambre.

Une réception aura lieu à la suite de cette visite.

Mauvaise publicité pour la Mauricie

Dans son édition de samedi dernier, "La Presse", le plus grand quotidien français d'Amérique, publiait que "La Belle Province" était le paradis des alambics.

Cet article, écrit par Martin Pronovost, ex-secrétaire du bureau de la Sûreté Provinciale à Louiseville, mentionnait entr'autres que Maskinongé, Louiseville et Yamachiche, en ce qui concerne notre région immédiate, semblent être les endroits qui sont le plus fréquemment visités par la police montée.

Il s'agit là d'une publicité qui n'aide guère au bon renom de notre région à l'extérieur et qui incitera sûrement les "bootleggers" à se tenir sur leurs gardes.

C.G.

Réal Caouette à Louiseville



M. RÉAL CAOUCETTE

M. Réal Caouette, chef national adjoint du Crédit Social, sera à Louiseville, le 14 mars prochain, alors qu'il adressera la parole à la salle du Collège en faveur du candidat de ce parti dans Berthier-Maskinongé, M. René-Paul Gaboury.

Outre M. Caouette, les orateurs qui porteront la parole à ce rallyement créditiste sont MM. J.-B. Côté, organisateur provincial, René-Paul Gaboury, candidat, M. Honorat Lessard, maire de Ste-Ursule et M. Edmond Baril de St-Gabriel-de-Brandon.

DECISION DE LA FEDERATION LIBERALE DU QUEBEC

Le candidat défait ne sera plus le "patroneux" de son comté

La Fédération Libérale, à son congrès des 22, 23, 24 février à Montréal, a amendé sa constitution et mit fin au règne des candidats défaits comme maîtres-patroneux.

C'est en adoptant certains amendements à la constitution que les délégués au congrès ont enlevé aux candidats défaits leur traditionnel royaume de patronage. On dit que c'est à la demande même du premier ministre que le congrès a pris une telle attitude. Désormais le candidat défait redeviendra un simple membre de son association de comté. Le candidat défait perd donc de son importance et retombe dans le rang. Il ne pourra plus se prévaloir de son titre de membre de l'exécutif de sa son association pour régner à sa

(suite à la page 20)

Les candidats en lice dans Berthier - Maskinongé - DeLanaudière



M. MENDOZA BELLEMARE
N.P.D.



M. RENÉ-PAUL GABOURY
Crédit Social



Me RÉMI PAUL
Conservateur

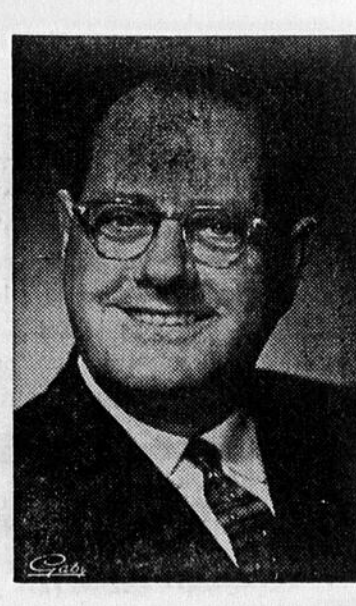

M. MAURICE SAVARD
Libéral

Nous publions, dans l'ordre alphabétique, les photos des quatre candidats qui se disputeront les suffrages dans la circonscription de Berthier-Maskinongé-DeLanaudière, lors de l'élection du 8 avril prochain: M. Mendoza Bellemare du N.P.D., M. René-Paul Gaboury du Crédit Social, Me Rémi Paul, député sortant de charge, qui sollicite un

troisième mandat, et M. Maurice Savard de St-Paulin, qui fut candidat libéral lors du scrutin du 18 juin dernier.

Il est à remarquer que les quatre candidats sont tous du comté de Maskinongé, dont trois de Louiseville et un de St-Paulin.

L'écho de Louiseville

ET DU COMTÉ DE MASKINONGÉ



FONDÉ EN 1921, HEBDOMADAIRE PUBLIÉ À LOUISEVILLE ET ENTIÈREMENT DÉVOUÉ AUX INTÉRÊTS DE LA RÉGION

DIRECTEUR: ERNEST GAGNÉ
SPORTS: CLAUDE GAGNÉ
PUBLICISTE: LÉOPOLD COMTOIS

38 A, RUE SAINT-LAURENT — LOUISEVILLE — TÉLÉPHONE: CA. 8-4320

Édité et imprimé par
W.-H. GAGNÉ & FILS LTÉE
SAINT-JUSTIN Cité Maskinongé TÉLÉPHONE: 227-2334

Le Ministère des Postes, à Ottawa, a autorisé l'affranchissement en numéraire et l'envoi comme objet de deuxième classe de la présente publication.



LE PRIX DE L'ABONNEMENT POUR UNE ANNÉE EST:
CANADA \$2.50
ÉTATS-UNIS \$4.00

Un mouvement ou une maison de finance?

Dans quelques années, Louiseville chantera son trois centième anniversaire de fondation. Et depuis, un nombre important d'organisations fut mis sur pied, et encore de nos jours plusieurs âmes bénévoles viennent grossir leur nombre. Je tiens à féliciter ici d'une manière concrète l'apport de biens apportés par ces âmes que l'on pourrait qualifier de bien. Mais comme dans toute règle il y a exception, encore dans nos organisations louisevillaises, il y a exception et je déplore le fait que certaines personnes d'assez bonne réputation s'infiltrèrent dans certain mouvement d'une manière plus ou moins clandestine dans un seul but rémunérateur et onn vouloir par leur minime apport la bonne marche et le succès de ce mouvement. Et je parle ici en connaissance de cause. Je ne veux pas par cet article faire la réprimande sur tous les organisateurs de mouvement mais que ceux ou celles à qui cet article peut s'adapter la lisent d'une manière on ne peut plus attentive.

ORGANISATION VS ORGANISATEUR

Dans un débat comme celui-ci, plusieurs points de vue peuvent être exprimés et de grandes discussions peuvent être élaborées. Mais quand il s'agit d'organisation, un seul acte peut entrer en ligne de compte: c'est la bonne marche de cette même organisation. Surtout lorsqu'il s'agit d'un mouvement où le problème pécunier prime sur toutes les difficultés. Allons-nous laisser briser quelques belles organisations par cette sorte d'hypocrisie de ces disants

bienfaiteurs? Accrochez donc vos illusions et si vous attendez un aide financier de la part de ce même mouvement, vous vous trompez grandement. Nous avons soupé de ces patriarches de notre décadence; nous voulons cultiver un bel optimisme, une bonne humeur sans se laisser assommer par les jérémiades de ces mêmes organisateurs. Messieurs je vous en prie un peu de bonne raison. Nous avons beaucoup à faire à Louiseville en ce qui regarde la bonne marche et surtout le succès de nos mouvements. Ne pouvez-vous pas donner plutôt une aide bénévole, un peu de vous-même...? Si non, ce mouvement se souviendra! Non seulement de ce que vous êtes, mais de ce que vous avez contracté envers eux: une dette quasi impayable, une dette où l'argent n'a aucune valeur, aucun sens.

SOLIDARITE EGALE BONNE MARCHÉ

Dans tout mouvement, il faut qu'il existe une grande solidarité non seulement entre les membres eux-mêmes, mais aussi entre la tête dirigeante. Et si cette union est répartie entre tous, nul doute que l'intérêt financier ne sera qu'au second plan, et que la bonne marche du mouvement primera au premier plan. Et, Louiseville possède encore de nombreux citoyens qui ne veulent autre chose que des mouvements intègres, où l'intérêt du mouvement passe avant l'intérêt financier.

RAY-JEN



Le Club Richelieu de Louiseville a reçu des conférenciers de marque ces derniers temps. Nous voyons ci-dessus le Rév. Père Paul-Emile Pelletier aumônier national de la J.O.C. lors de son intéressante conférence de la semaine der-

nière. En outre, nous remarquons le Dr Martin Trépanier, M.V., qui remercia le distingué conférencier, le Dr Charles Auger, O.D., président du Club Richelieu local et Claude Gagné qui présenta le Père Pelletier.



Le Certificat de l'Homme du Mois de février '63 a été remis par la Jeune Chambre de Louiseville à M. P.-A. Gravel, nouveau président de la S.S.J.B. Dans l'ordre habituel: M.

Jean-Pierre Giguère, secrétaire, Yvon Saucier, président local, P.-A. Gravel, Alban Coutu, Président de la Fédération Provinciale des Jeunes Chambres et André Tousignant, vice-président local.

Bonjour, Louiseville!

- ✦ Oui, c'est une réalité: Louiseville aura sa bibliothèque publique, depuis longtemps attendue. Félicitations aux autorités municipales!
- ✦ Le Carême, dont les rigueurs ont de beaucoup changées est arrivé. Rien n'empêche un croyant de faire des sacrifices...
- ✦ Une messe matinale durant cette période de 40 jours, rien de meilleur pour la santé... physique et morale...
- ✦ Dans un mois environ, on aura le résultat national des élections du 8 avril. Qui vivra verra!
- ✦ Les cambrioleurs ne choisissent pas toujours les lieux de leurs

méfais. Avant les banques, ils font quelquefois les Hôtels de ville.

- ✦ Parlant d'élections, on va se parler dans la face au cours de la lutte qui s'est engagée. Préparez-vous à entendre "encore" des promesses!
- ✦ Mars verra renaître officiellement le printemps et les rêves de retour aux plaisirs d'été: chalets, natation, camping, tennis, etc.
- ✦ Le vote à 18 ans: Décision que prendrait bientôt le gouvernement provincial. Les temps ont bien changé...
- ✦ On parle de travaux d'hiver au printemps: Tant mieux pour ceux qui chôment depuis plusieurs mois. Beau geste de la ville de Louiseville, si concrétisé!
- ✦ Les amateurs de cyclisme doivent avoir "des fourmis" dans les jambes, comme disaient nos encêtres. L'été s'en vient, les gars!
- ✦ Il ne restera plus que les règlements de la circulation et de l'annexion à fabriquer à la vil-

le. Parlant d'actualité, assurément!

- ✦ La grippe a joué de sales tours à plusieurs concitoyens au cours de la saison froide. Surveillez-vous encore: les hausses de température sont aussi dangereuses que le froid vif... canadien.
- ✦ Nos Majorettes attendent avec beaucoup d'impatience le retour des beaux jours pour leurs futures sorties d'extérieur.
- ✦ La Floride nous a retourné maints voyageurs en hiverne-ment. Par contre, d'autres ont filé vers la vieille Europe...

CHIROPATICIEN

Dr L. André Lacasse

Membre du conseil National de Recherches chiropratiques du Canada.
861 LAVIOLETTE FR. 4-8862
(En face du Séminaire)
TROIS-RIVIERES
LOUISEVILLE
(MARDI et JEUDI)
3 ST-THOMAS CA. 8-2605
Sur rendez-vous seulement

L'AMI DU QUÉBEC VAN KAMP GENEVA

10, 25 et 40 onces

EXIGEZ LE "GROS GIN" TROIS ÉTOILES

Hulstkamp & Zoon & Molijn Canada, Ltd., Montréal



J. A. JULIEN ENRG.

Assurances Générales
71, St-Laurent — Tél.: CA. 8-2727 — Louiseville

Responsabilité de tous genres
Automobile,
Feu.



- Sécurité
- Stabilité
- Service

Consultez votre médecin d'abord
et vos prescriptions seront remplies avec soin à

La Pharmacie Louiseville

Fernand Globensky, B.Ph., L.Ph., propriétaire

47, ST-LAURENT

Tél. : CA. 8-2770

LOUISEVILLE



**Livraison
rapide et
gratuite**

ST-BARTHÉLEMY EN ACTIVITÉ

LE GEAI BLEU : —

Le plus bel oiseau de nos régions, qui passe DOUZE mois avec nous, a quitté sa forêt durant le dur mois de février pour s'offrir une petite vacance dans le bas de la paroisse.

En effet, plusieurs citoyens ont pu observer le GEAI BLEU ou geai huppé (Blue Jay), particulièrement dans le village. Son cri rauque en a intrigué plusieurs, mais les habitués de la forêt et de nos lacs des Laurentides le reconnaissent de très loin.

LE GEAI BLEU est à peu près de la grosseur d'un merle. Il est rusé et farouche et ne se laisse pas facilement approcher. Les formes élégantes de cet oiseau et le bleu éclatant de son plumage en font l'un des plus beaux volatiles de nos forêts. Son vol est lent et peu élevé d'ordinaire. Son aversion pour les hiboux est telle qu'il

il ne manque aucune occasion de les poursuivre et de les harceler. Il se nourrit de noix, de graines de toutes sortes, d'insectes, et on lui reproche même de dévaliser les nids de certains petits oiseaux. Mais, qui n'a pas de défauts ?

DIVERS : —

SAMEDI SOIR, 2 mars, les Commissaires d'écoles au complet, accompagnés de leurs dames, ont assisté à l'ouverture de la SEMAINE DE L'ÉDUCATION au restaurant Kambo de Joliette. La soirée était sous la présidence de M. le chanoine Eugène Dumontier, curé de la cathédrale de Joliette.

BON BOYAGE à M. Wilfred Barrette qui a pris l'avion jeudi à Dorval pour un assez long séjour en Floride !

FÉLICITATIONS à Mme Jean-Paul Sylvestre (Marie-Claire Lesard) à l'occasion de la naissance d'un garçon, survenue le 2 mars à l'Hôpital Comtois de Louiseville.

M. et Mme Fernand Marchand (Gertrude Bélair), qui habitaient Berthierville, demeurent maintenant chez Mme Ls-Philippe Bélair.

POUR VOTRE JARDIN: Vu la très grande demande de plants de toutes sortes l'an dernier, M. Roland Turcotte a décidé d'augmenter sa production cette année. Il mettra à la disposition des fermières plus de 10,000 plants de tomates, sans compter les nombreuses variétés de fleurs pour le parterre. Premiers arrivés, premiers servis !

PROMPT RÉTABLISSEMENT: — Prompt rétablissement à Mme Arthur Bellemare qui séjourne à l'Hôpital Bellechasse de Montréal.

Prompt rétablissement à Mlle Pierrette Plante de St-Barthélemy, qui a subi dernièrement une intervention chirurgicale à l'Hôpital Notre-Dame de Montréal. Elle est de retour dans sa famille pour quelques semaines de convalescence.

PROCHAINES SOIRES : — Samedi soir prochain, le 9 mars à la salle de l'Ecole Dusablé, il y

aura une soirée récréative patronnée par les Loisirs, avec l'orchestre des Elites de Maskinongé. Bienvenue à tous !

Le samedi 16 mars, également à la salle de l'Ecole Dusablé, il y aura une soirée récréative patronnée par les Lacordaire et les

Jeanne d'Arc avec l'orchestre des Elites de Maskinongé. L'entrée sera gratuite. Il y aura une courte cérémonie d'initiation pour les nouveaux membres. Bienvenue aux jeunes et à leurs parents, ainsi qu'aux futurs Lacordaire et Ste-Jeanne d'Arc.



DR J. ANDRÉ LACROIX CHIROPRACTICIEN RAYONS-X

BUREAU :
Tous les jours : 9.30 à 12 h. — 2 à 5 h.
Soirs: mardi, jeudi, vendredi : 7 à 9 h.

59 A St-Laurent
(face au Centre Professionnel)
LOUISEVILLE

Tél.: Bureau : CA. 8-5221

Rés. : CA. 8-5106

Pour un produit de qualité,
Pour un produit raffiné,

Demandez toujours ESSO

Qui s'y connaît, achète de

Maurice Guinard

représentant ESSO

131 Ave du Parc — Tél. : CA. 8-2833 — LOUISEVILLE



Joseph Mercure

MARCHAND de NOUVEAUTÉS

Assortiment considérable et varié dans tous les départements à des prix très modérés.

SAINT-BARTHÉLEMY, P. Q.

CHS-OMER DUFRESNE

NOUVEAUTÉS

Chaussures de toutes sortes
Marchandises sèches

Tél. 885-3577 St-Barthélemy

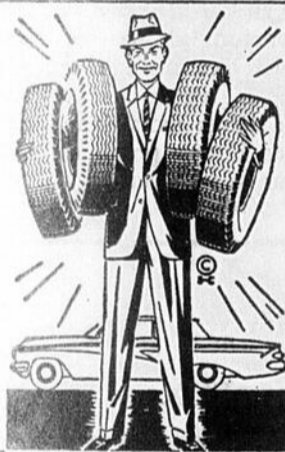

GRANDE VENTE DE PNEUS

PNEUS NEUFS ET USAGÉS



PNEUS NEUFS NYLON

670 x 15 A PARTIR DE

\$8.89

750 x 14 A PARTIR DE

\$11.50

SPÉCIAL: PNEUS À NEIGE

50% d'ESCOMPTE

CHAMBRES À AIR: \$2.25

TOUTES GRANDEURS

PNEUS USAGÉS \$1.00

GRAND SPÉCIAL: Prix à partir de:

Tous nos pneus: Neufs, usagés, rechappés sont entièrement GARANTIS

DÉTAILLANT DES FAMEUX
PNEUS "KELLY"

ENTIÈREMENT GARANTIS CONTRE TOUS LES HASARDS DE LA ROUTE

SANS LIMITE DE TEMPS

NOUS NOUS SPECIALISONS DANS LA

VULCANISATION et le RECHAPPAGE des PNEUS

AVEC CHAQUE ACHAT DE PNEUS, NOUS
BALANÇONS VOS ROUES GRATUITEMENT

Chez J. TURNER TIRE SERVICE

RECHAPPAGE — VULCANISATION

800, STE-ANNE

TÉL.: 296-3922

YAMACHICHE

LE CARNET SOCIAL

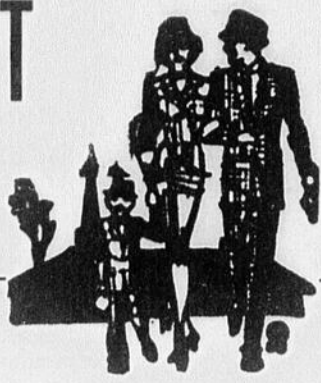

NAISSANCES :

A Atlantic City, à M. et Mme Adéo Santori (Johanne Lawler) le 1er mars est né un fils qui sera baptisé sous le nom de Michel. Parrain et marraine: M. et Mme Ernest Pasquale de Washington, oncle et tante de l'enfant.

Le 8 janvier, à M. et Mme Jean-Claude Béland (Denise Gélinas) est né un fils baptisé le 3 mars, sous les noms de Joseph, Normand, Sylvain. Parrain et marraine: M. et Mme Normand Béland, oncle et tante de l'enfant.

Le 8 janvier à M. et Mme Jean-Claude Béland (Denise Gélinas) est né un fils baptisé le 3 mars, sous les noms de Joseph, Adonai. Parrain et marraine: M. et Mme Adonai Gélinas, grands-parents de l'enfant.

Le 26 février à M. et Mme Nerval Lacombe (Thérèse Béland) est né un fils baptisé le 3 mars, sous les noms de Joseph, Zotique, Jacques. Parrain et marraine: M. et Mme Zotique Legris, oncle et tante de l'enfant.

Le 12 février à M. et Mme Cyrille Gadbois (Madeleine Bellemaire) est né un fils baptisé le 3 mars, sous les noms de Joseph, Donat, Jules, Pierre. Parrain et marraine: M. et Mme Jules Gadbois, oncle et tante de l'enfant.

Le 20 février à M. et Mme Gilles Frigon (Estelle Désaulniers) est né un fils baptisé le 3 mars, sous les noms de Joseph, Gilles, Jean. Parrain et marraine: M. et Mme Aimé Désaulniers, grands-parents de l'enfant.

DECES :

Le 26 février eut lieu en l'église de Louiseville la Cérémonie des Anges de Mario Plante, fils de M. et Mme Camille Plante, décédé le 23 février à l'âge de 11 mois. La direction avait été confiée à la Maison Louis Richard.

Le 4 mars fut célébré un Libera pour le repos de l'âme de M. Romuald Montagne, époux de Alida Fortin, de Montréal, décédé le 1er mars dernier, à l'âge de 75 ans.

FELICITATIONS :

Lors de la dernière assemblée générale de la Société St-Jean-Baptiste de Louiseville, tenue le 3 mars dernier, un vote de félicitations fut proposé par l'assemblée

et secondé unanimement par tous les membres présents à l'égard de Ray-Jen pour son magnifique article publié dans L'Echo du 28 février 1963 sur la bibliothèque.

ANNIVERSAIRE :

Meilleurs vœux de bonne fête à Mlle Diane Clermont qui a célébré son anniversaire le 27 février, de la part de ses parents et amis.

LETTRE DU PÉROU



Frère Bernard, f.c.

Comas, 8 janvier 1963

Bien Chers Parents et Amis,

J'aurais désiré que cette lettre de votre missionnaire au Pérou vous arrive pour la belle fête de Noël, mais ici, comme les saisons sont contraires à celles de l'hémisphère nord, le surplus de travail occasionné par la fin de l'année scolaire et les préparatifs à un autre anniversaire de la naissance du Sauveur m'obligèrent à remettre à plus tard la rédaction de ces quelques lignes.

Merci très sincères à tous et à chacun pour vos intéressantes nouvelles ainsi que vos heureux souhaits exprimés dans vos charmantes cartes de Noël ou du Nouvel An. Comme l'Année 1963 n'est pas encore très entamée, je m'empresse de vous présenter mes meil-

Service Anniversaire

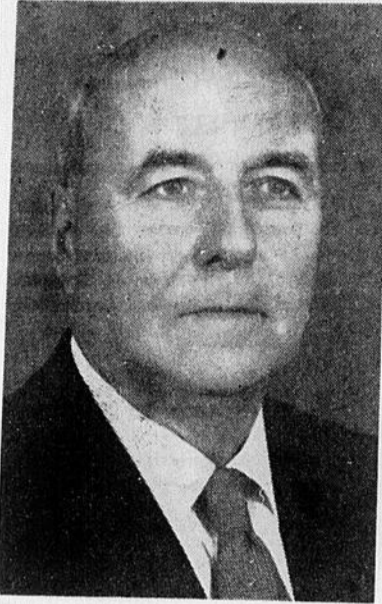

M. EDOUARD PICOTTE

A l'occasion du 1er anniversaire du décès de M. Edouard Picotte, un service sera célébré samedi le 16 mars à 9 hres a.m., en l'église de Louiseville.

Parents et amis sont priés d'y assister.

leurs vœux de Bonne, Sainte et Heureuse Année. Je continuerai à prier à vos nobles intentions afin que ces beaux souhaits ne soient pas que des simples mots, des convenances sociales.

Je passe immédiatement aux nouvelles locales car je sais que plusieurs en attendent depuis déjà des mois.

Je suis arrivé à l'aéroport de Lima (Pérou) le 4 septembre à 10 h. du soir. Mes chers confrères — tous des anciens de notre défunte mission de Cuba — m'attendaient tout joyeux pour me conduire à notre nouvelle mission située à quelque 12 milles de la piste d'atterrissage.

J'ai profité de mon intéressant voyage pour enrichir mes connaissances géographiques en passant quelques jours à Miami, Honduras (escala aussi à Bélice et Ecuateur).

A chacun de ces "pays", des amis s'empressèrent de me recevoir avec une cordiale affabilité. Ces bons samaritains me firent passer des heures très agréables en me faisant visiter: parcs, sites pittoresques, monuments historiques, etc.

Ici, dans notre nouveau champ d'activité, nous vivons dans un désert de sable et de poussière situé au pied de hautes montagnes désertiques. Croyez-le ou non, ici, dans ce coin du Pérou, il ne pleut ja-

mais. Avis à ceux qui ont peur du "tonnerre"... Parfois de gros nuages se promènent dans les rues mais hélas!, ils ne consentent pas à se transformer en pluie. L'hiver (l'été au Canada) se caractérise par la monotonie de ses jours sombres. Le soleil s'endort égoïstement dans ces épais nuages durant plus de quatre longs mois, sans jamais se décider à nous prodiguer la douce chaleur de ses beaux rayons. Aurait-

(suite à la page 10)

À L'HÔTEL PICARDIE

TEL. : 227-2050

MASKINONGE

NOUVEAU — NOUVEAU — NOUVEAU

THE GALICOSE ORCHESTRA

Le plus dynamique orchestre

Interprétant : BOSA-NOVA — TWIST — ROCK'N ROLL

JOHNNY LAPIERRE, M.C.

Imitateur de Tony Massarelli

Jeudi — Vendredi — Samedi — Dimanche

Vu l'assistance record la semaine dernière, nous aurons EN VEDETTE de nouveau LE FAMEUX QUATUOR FANTAISISTE

LES BIANKIS

Spectacle formidable à ne pas manquer

Ce soir: SOIRÉE CANADIENNE

ENTREE GRATUITE

ARTISTES DE LA REGION

"CALLEUR" DE GRANDE REPUTATION

Les frais de la musique seront sous l'habile direction de

EL-RANCHO-BOYS'S

N'oubliez pas notre fameux concours des MENUS DU DIMANCHE, commandité par BEAUDOIN AUTOMOBILES LTEE. de Berthier, dépositaire de Buick - Pontiac - Acadian - Vauxhall. Premier tirage VENDREDI soir. \$10.00 dans la cagnotte.

Bientôt : course de ski-doo et concours de tir

Ce soir, JEUDI le 7 mars à 8.30 h. p.m.

GRANDE SOIRÉE EN HOMMAGE AUX FAMEUX

RAQUETTEURS DE LA COURSE ST-PAULIN-LOUISEVILLE.

VENEZ TOUS A L'HOTEL CANADA

À TOUTES LES SEMAINES commençant

MERCREDI SOIR

Les fameux musiciens :

The Rocking Twisters

Grands spectacles commençant le jeudi

Chaque semaine en plus : LA DAME DE COEUR. Ce jeu débute avec \$10.00 en cagnotte et nous ajoutons \$5.00 à chaque semaine, même si LA DAME DE COEUR n'est pas gagnée.

VIOLAINE VERMETTE, M.C.

Chanteuse fantaisiste

MME ARTHUR

comédienne

CHAQUE VENDREDI SOIR

Vedettes de demain.

Nombreux prix à gagner.

CHAQUE SAMEDI SOIR

N'oubliez pas notre spectaculaire Quizz musical. Prix en argent. Venez vous amuser là où l'atmosphère de gaieté est de rigueur



HÔTEL DU CANADA • Louiseville

NOUVEAU SERVICE DE NETTOYAGE A LOUISEVILLE

Pour : NETTOYAGE A SEC — CHEMISES SERVICE DE REPRISAGE ENTREPOSAGE DE VOS FOURRURES

2 LIVRAISONS PAR SEMAINE

Adressez-vous en toute confiance à :

JOS. PICHETTE

Représentant : MARTINIZING NETTOYAGE A SEC

Du Centre d'Achats — Trois-Rivières

Tél. CA. 8-9089

43 Notre-Dame N., Louiseville

GRANDES VALEURS — DU 7 AU 16 MARS

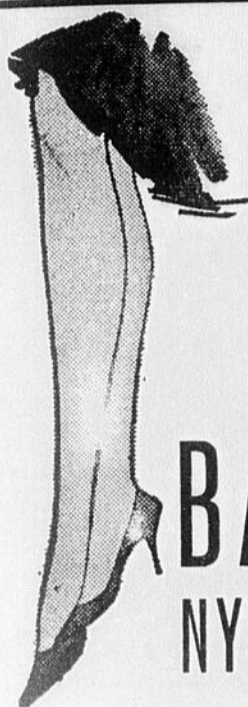

BAS NYLON

NON-RUN à moitié prix

Bas nylon en mesh sans couture, Non-Run pour dames. Bonne qualité, tricotés indémallables. Couleurs nouvelles. Grandeurs : 8 1/2 à 11.

Prix rég. 0.73c. la paire.

En vente: **50¢**



JUPONS À LA TAILLE

Jupons de nylon acétate, garnis de dentelle à profusion. Plusieurs modèles au choix. Blanc et couleurs. Tailles : P. M. G.

Val rég.: **71¢**
\$1.00

ENSEMBLE JUPONS ET CULOTTES

Une des meilleures valeurs de cette vente. Très jolie garniture brodée sur le jupon et la culotte. Tailles : P. M. G.

71¢

BAS EXTENSIBLES

POUR HOMMES

Bas stretchés 100% nylon, motifs de fantaisie. Chaque paire montée sur carton. Pour grandeurs 10 à 13. Beau choix de couleurs. Rég. 50c. la paire

29¢

Chemises BLANCHES
Belles valeurs



Belles chemises sport en coton pré-rétréci lavez et portez. Manches longues, 2 poches, poignet ajustable et collet bien coupé. Vaste choix de motifs et de couleurs. Pointures : P. M. G.

Rég. \$2.99

EN VENTE

\$1.67

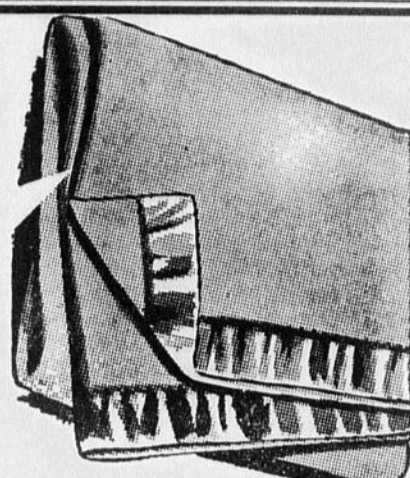

COUVERTURES 'ESMOND'

Couverture de viscose faites au Canada. Légères, chaudes et confortables. Couleurs : rose, bleu, vert, rouge, turquoise et bois de santal. Grandeur : 72 x 84.

PRIX DE VENTE

\$1.99

CHANDAILS DE COTON

POUR ENFANTS

Achat spécial de chandails de coton à manches longues. Patrons variés. Fait également aux filles et aux garçons. Grandeurs : 1-4 et 4-6x.

Achetez-en plusieurs à ce bas prix **2 pour \$1.00**

Pantoufles Corduroy pour dames

Spécial à demi-prix. Garniture dorée au bout. Semelles en caoutchouc éponge. Couleurs noir, rouge et marine. Grandeurs : 4 à 9. Tant qu'il y en aura.

99¢



EN VENTE

Jolis cadrans

Deux modèles différents. Achetez-en plusieurs à ce prix d'économie. Complètement garantis, mécanisme de précision.

Valeur jusqu'à \$3.95 **\$1.88**

PRIX DE VENTE

Fabriqués de tissus "Ticonda" d'entretien facile — lavables. Très bonne coupe — fermeture éclair, rebords, plis, 2 poches avant et 2 en arrière. Tailles régulière ou demi élastique avec boucle et ceinture devant. TAILLE REGULIERE : grandeurs 6-16 — TAILLES ELASTIQUES : 6-12. Brun. Epargnez \$1.00 — Rég. \$2.99

Pantalons de toilette pour garçons

\$1.99

Magasin People's Stores Ltée 33, ST-LAURENT LOUISEVILLE

Les Echos de l'Harmonie



M. Paul-Emile Pichette

Paul-Emile Pichette est un très bon musicien et très fort en solfège. Sa régularité aux exercices est de quatre-vingt-dix pour cent. Il est à l'emploi de la Compagnie Associated Textiles, depuis dix-sept ans, comme contremaitre et il a été promu tout récemment contremaitre en charge de l'équipe du soir au département de la préparation. Il est membre de la fanfare depuis le même nombre d'années. Il joue actuellement du cor, mais il a joué au début de l'alto et pendant de nombreuses années du baryton. En sport, il préfère le baseball et le softball. En musique c'est le populaire qui lui plaît le plus. Diplômé de dixième année à l'ESSL, il a en outre

suivi des cours d'anglais et de textiles de la fameuse école I.C.S., de Scranton, Penn., et aussi les cours d'ambulancier St-Jean. Paul est lui aussi, membre de la Chorale Paroissiale depuis une quinzaine d'années. En plus d'être doué pour la musique, il a un autre talent très utile, nous voulons parler de la bosse des mathématiques. En effet, sa rapidité pour les calculs est digne d'un cerveau électronique. Marié à Jeanne Bergeron, leur famille se compose de trois enfants.

Biographie préparée par Loui Séville.



M. Raymond Plourde

Raymond Plourde est notre tambour-major. Ex-président de notre

fanfare, il est toujours là quand il s'agit d'organisation, car son caractère enthousiaste contribue à maintenir toujours haut le moral de tous. Membre de l'Harmonie depuis seize ans, il a déjà joué de l'alto, du trombone et de la lyre. Dans nos réunions, il joue le piano admirablement bien. Il est membre de la Chorale Paroissiale depuis nombre d'années, possédant une voix souple et chaude, il est soliste dans cette dernière. Raymond est à l'emploi de la compagnie A.T.C., depuis 1952, où il occupe le poste de commis de laboratoire. Diplômé de onzième année de l'Institut Raymond de Québec, il a suivi aussi des cours par correspondance sur les mathématiques et de chimie de l'école I.C.S., de Scranton, Penn. Célibataire, il s'adonne à la natation, et aime beaucoup voyager. Propriétaire d'une voiture toute récente, il récolte sur son passage nombre de soupirs d'envie de la part des jeunes filles. Sa préférence va à la musique classique (avec un grand "C"). Son assistance aux exercices est de cent pour cent. Il consacre en outre beaucoup de temps à notre mouvement, car Raymond est notre maître de cérémonie attiré, en plus de signer des articles du pseudonyme, Loui Séville.

Biographie préparée par Arthur Doyon.

EVITEZ-VOUS DES DESAPPOINTEMENTS

Faites examiner GRATUITEMENT toutes vos Polices d'Assurances AVANT LE FEU OU L'ACCIDENT.

Consultez :

JACQUES PAILLÉ

Licencié en Assurances Générales

Tél. : 227-2332

MASKINONGE

Chronique des Majorettes de Louiseville

Si dans le passé, les chroniques des Majorettes étaient toujours remplies de bonnes nouvelles, cette semaine une ombre est venue assombrir le coin de l'hebdomadaire qui nous est réservé pour vous renseigner sur nos activités. En effet, lors d'une assemblée qui se tenait à la salle de l'Ecole Panneton, notre Président nous remettait sa démission pour des raisons de santé. A la suite d'un Carnaval épuisant, il ne se sentait pas la force de continuer. Plutôt que de travailler en ne pouvant pas donner son plein rendement, il a préféré donner sa démission pour prendre une cure de repos.

Je me dois à titre de vice-président et à titre personnel de remercier M. Robert Hébert des services qu'il a rendu aux Majorettes et du précieux réconfort qu'il a été pour nous, durant toute la période de travail qu'il a fournie.

Tous les membres de l'exécutif, après avoir discuté de la décision de M. Hébert, ont décidé de le nommer à l'unanimité président ex-officio. Donc M. Robert Hébert est président honoraire des Majorettes et nous espérons qu'il viendra de temps à autre nous voir évoluer.

Quoi qu'on dise et quoi qu'on pense, les Majorettes de Louiseville sont en pleine effervescence. Probablement qu'à l'été, elles pourront évoluer dans nos rues et faire honneur à la population qui les a si bien encouragés dans toutes les organisations que l'exécutif a mis sur pied avec l'aide de chaque Majorette.

Lors du Carnaval, une soirée a été mise sur pied par les directeurs des Majorettes. Je dois ici remercier Messieurs Jules Lefebvre, Michel Vallières et Yvon Picotte qui m'ont secondé dans cette tâche vraiment ardue. Je dois aussi remercier M. Rolland Bellemare, gérant de la Caisse Populaire, qui a si bien présenté à la population les corps de majorettes-invitées, les artistes, en un mot qui a donné le fini voulu à cette soirée.

Maintenant je vais vous fournir en détail les dépenses et revenus de cette soirée qui ont été assumés par l'organisation des Majorettes. Ces dépenses sont les suivantes :

Majorettes Robin des Bois \$35.00; Majorettes Lavérendrye \$35.00; un coupe-vent pour jeune fille, brûlé par les flambeaux de la parade du jeudi soir \$15.95; dépenses pour une collation à l'orchestre de l'hôtel du Canada qui nous fut fourni par le propriétaire, M. Simards et cela gratuitement, \$3.60. Ce qui fait un total de dépenses de \$149.55.

Maintenant les profits bruts de cette soirée rapporté à l'organisation des Majorettes \$615.00 brut. Le total des dépenses enlevées des profits bruts nous donne la jolie somme de: \$465.45 net. Toutefois, la taxe d'amusement n'est pas encore payée et nous devons la déduire de ce montant.

Encore une fois Merci à tous ceux et celles qui de près ou de loin ont collaboré à faire de cette soirée un succès fou, qui n'est pas prête d'être oubliée de tous ceux qui y ont assisté.

Jules Baribeau, vice-président.

MASKINONGÉ

NAISSANCES : —

A l'Hôpital Comtois, le 26 février, est né un fils à M. et Mme Claude Lajoie (Lise Bellemare), baptisé le 3 mars sous les prénoms de Joseph, Gaston, Alain. Parrain et marraine: M. et Mme Gaston Bellemare du Cap-de-la-Madeleine, oncle et tante de l'enfant. Porteuse: Jocelyne Lajoie, tante de l'enfant.

A l'Hôpital Comtois, le 25 février, est née une fille à M. et Mme Claude Cormier (Yvonne Massé), baptisée le 3 mars sous les prénoms de Marie-Paule, Isabelle. Parrain et marraine: M. et Mme Paul-Aimé Massé de St-Barthélemy, oncle et tante de l'enfant. Porteuse: Christiane Massé, tante de l'enfant.

Félicitations aux heureux parents!

RAPPORT DES CAISSES SCOLAIRES, JANVIER 1963 : —

Ecoles	Elèves	Dépôts	Solde
Rurales 5	111	305	\$3,754.11
Pens. et Marie-Imm.	260	449	3,405,65
St-Joseph	126	164	2,995.29
	497	918	10,155.10

Il nous fait plaisir de porter à l'attention des parents et du personnel enseignant que les enfants ont augmenté leur avoir de \$300.00 en janvier. L'enfant qui a pris l'habitude de l'épargne réalise qu'il y va de son intérêt. En comprenant le sens du dépôt fait à la Caisse Populaire l'enfant comme l'adulte aide au progrès d'une institution locale qui fait honneur à la paroisse.

ANNIVERSAIRE DE NAISSANCE : —

Qui n'aime pas se faire souhaiter une bonne fête, malgré le pincement qu'il ressent au coeur. C'est un jour pas comme les autres, un jour où l'on prend conscience de soi-même. C'est également une étape dans la vie d'où il faut repartir sans perdre une seconde car l'horloge, elle, ne s'arrête pas. A cette occasion la maîtresse de maison réunit la parenté pour la célébration, à laquelle des cadeaux sont offerts. Ce sont des attentions qui font tellement plaisir et qui resserrent les liens d'amitié. Car tout le monde aime se sentir aimé, au moins par ses proches. Quoi qu'il en soit, nous souhaitons à ceux et celles qui fêteront leur anniversaire en mars: Nos meilleurs voeux!

LA VOISINE : —

Imaginez la voisine jolie, intelligente et en plus politicienne. N'allez pas croire qu'elle fait des discours sur les tribunes. Non, elle s'intéresse à la politique à sa façon. Elle n'y voit que l'aspect cocasse de l'événement et apprête le plat, d'un mélange de contradictions et de promesses chimériques. Le plat n'est pas tellement indigeste, s'il faut en croire les commentaires élogieux des partisans.

Elle est sensible aux belles paroles, mais n'aime guère les chanteurs de pomme et encore moins les armes nucléaires. C'est une femme simple, ce qui ne veut pas dire que ça soit une simple d'esprit. Elle est de chez nous et a l'esprit ouvert au simple bon sens.

À L'HÔPITAL : —

Mme Fernand Leber est de retour dans son foyer, après un séjour à l'Hôpital St-Joseph de Trois-Rivières, aux fins d'y subir une intervention chirurgicale.

A la convalescente, nous souhaitons un prompt rétablissement.

LA SCIENCE : —

C'est tout l'ensemble des connaissances fondées sur des principes certains. Mais, malgré les fa-

meuses découvertes, c'est encore une grande inconnue que cette vieille terre. Elle ne se révèle pas facilement, par chance, elle n'est pas revêche. Elle est un peu comme la femme, il s'agit de savoir la séduire. Laissons faire les savants, eux ils sont les Dons Juans qu'il lui faut. Le savant est également aussi patient que l'amoureux, peut-être plus. Il ne s'arrêtera que le jour où il pourra chanter victoire. En attendant, soyons reconnaissants envers la science qui a donné à l'homme tant de découvertes pour son bénéfice.

NOUVELLE FAMILLE : —

M. et Mme Gilles de Carufel et leur famille de Louiseville sont arrivés dans notre localité pour y demeurer définitivement.

M. de Carufel s'est fait construire dernièrement un cottage moderne, sur la nouvelle rue résidentielle: St-Luc. Il nous fait plaisir de leur souhaiter la bienvenue dans notre milieu.

ATTENTION SPORTIFS : —

C'est dimanche, le 10 mars à 10 heures a.m. qu'aura lieu l'assemblée de l'O.T.J., à laquelle tous les joueurs de l'équipe de baseball Maski sont invités, de même que les jeunes qui ont des dispositions à ce sport.

Qu'on se le dise!

CARNET MONDAIN : —

M. et Mme Arthur Désaulniers à Montréal, où ils visiteront M. et Mme René Désaulniers et autres parents, dernièrement.

M. et Mme Jacques Paillé à Trois-Rivières pour affaires, au cours de la semaine dernière.

Mlle Jeannine Pichette, inst., à Montréal, chez ses parents, M. et Mme Eugène Pichette, ces

jours derniers.

M. et Mme Benoit Lessard à Ste-Ursule, où ils assisteront aux funérailles de M. Thomas Lacoursière, le 2 mars.

M. Paul Biron, de Berthierville, de passage chez Henri Lafrenière, récemment.

Mmes Marius Leblanc et Léonard Paquin à Trois-Rivières, pour affaires, le 2 mars.

M. et Mme Paul Lacourse et leur famille à Ste-Thérèse de Blainville, où ils visiteront M. et Mme Réal Hamelin et M. et Mme Pierre Lacourse, en fin de semaine.

M. Lucien Lessard et son amie de Victoriaville, chez sa mère Mme Wilfred Lessard, le 3 mars.

Mlle Nicole Bérard, de l'Hôpital Notre-Dame de Montréal, chez sa mère, Mme V. Bérard, dimanche dernier.

M. et Mme Gilles Paquin de Montréal, chez M. Léonard Paquin en fin de semaine.

M. et Mme Lionel Dupuis de Répigny, chez M. et Mme Honoré Dupuis, le 3 mars.

Ste-Angèle de Prémont

CHEMIN DE LA CROIX : —

Il y aura à chaque vendredi du carême les exercices du Chemin de la Croix, à l'église, à 3.45 hres p.m.

DÎME ET BANCS : —

La dîme et les bancs sont actuellement payables au bureau du presbytère.

Il faudrait que chacun se fasse un devoir de s'acquitter du paiement de ces dûs.

MOIS DE ST-JOSEPH : —

Les exercices du mois de St-Joseph ont lieu à tous les jours après la messe du matin.

LES CHEFS D'ENTREPRISE SONT D'ACCORD:

CHEVROLET

RÉDUIT LES FRAIS DE LIVRAISON



DES TOURNÉES LAITIÈRES AUX NOMBREUX ARRÊTS: Les camions Chevrolet de Gay Lea sont sur la route par tous les temps. C'est dans ces conditions de travail que la sûreté de marche des Chevrolet est avantageuse.

"NOUS LIVRONS À BON COMPTE EN UTILISANT UNIQUEMENT DES CAMIONS CHEVROLET"

"Les tournées effectuées avec de lourdes charges et comportant de nombreux arrêts mettent les camions à rude épreuve, mais les Chevrolet s'en acquittent à merveille.



Don Stagg
directeur des ventes
GAY LEA
DAIRY PRODUCTS
Guelph (Ontario)

DE LONGS ITINÉRAIRES DE RAMASSAGE ET DE LIVRAISON. Ces camions doivent fournir un travail intense, c'est pourquoi la Nelson utilise uniquement des Chevrolet.



"LES CAMIONS CHEVROLET MÉRITENT CONFIANCE ET NOUS DONNENT SATISFACTION"

Nous avons 121 camions Chevrolet parcourant en moyenne 20,000 milles par an sur des itinéraires comportant de nombreux arrêts peu espacés. Nous avons eu si peu de camions immobilisés pour réparation que nous avons pu réduire le nombre des camions de réserve de 4 à 2.



Joe Clif
vice-président
NELSONS LAUNDRIES LIMITED
Vancouver (C.-B.)

"L'ÉCONOMIE ET LA CAPACITÉ DE CHARGE DONT NOUS AVONS BESOIN"

Nous avons 3 camions Chevrolet T60 équipés d'un moteur 6 cyl., d'une boîte de vitesses à 5 vitesses et d'un pont arrière à 2 rapports. Cet ensemble moteur permet de transporter le maximum de charge utile et procure l'économie dont nous avons besoin.



chef du service des mouvements
ROYAL CITY FOODS LTD.
New Westminster (C.-B.)



UN TRAVAIL DUR: DE NOMBREUSES LIVRAISONS DANS UNE CIRCULATION INTENSE. Grâce à la visibilité et à la maniabilité supérieures des Chevrolet T-60, les chauffeurs Delnor peuvent se faufiler dans une circulation intense et dans des cours étroites.

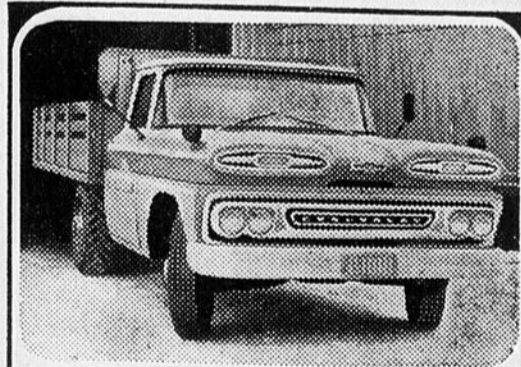

DES TRANSPORTS RAPIDES EN VILLE ET SUR LA ROUTE: Les camions Chevrolet vont chercher des marchandises à Montréal; ils doivent accomplir des parcours rapides sur l'autoroute et effectuer aussi des livraisons hors route.

"LES CHEVROLET NOUS DONNENT LE SERVICE LE PLUS SÛR"

"Nos 8 camions Chevrolet parcourent environ 75,000 milles par an. Nous avons constaté que les Chevrolet nous donnent le service le plus sûr, c'est précisément ce dont nous avons besoin dans l'industrie du bois de construction."



vice-président et directeur général
THIBAUT ET DESJARDINS LTÉE
Ste-Thérèse (P.Q.)

Allez voir les nouveaux CAMIONS CHEVROLET de sûreté totale, chez le concessionnaire Chevrolet.

Ne manquez pas l'émission télévisée "En habit du dimanche", tous les dimanches soir.

CT-863CF

J. C. BARIL AUTOMOBILES

274 BOULEVARD OUEST

Tél. CA. 8-2759 - CA. 8-2750

LOUISEVILLE, P.Q.

J. J. GAGNON

PORTES ET CHASSIS



TÉLÉPHONE
227-4777
SAINT-JUSTIN



- MENUISERIE GÉNÉRALE
- MATÉRIAUX DE CONSTRUCTION DE TOUTES SORTES
- ARMOIRES DE CUISINE
- VITRES THERMOS, ETC, ETC.

NOUVELLES DE ST-JUSTIN

DE RETOUR

M. et Mme Lucien Prud'homme, ainsi que M. et Mme Lionel Bollard sont de retour d'un voyage au Mexique, où ils ont séjourné plus spécialement à Mexico et Acapulco.

M. et Mme Albert Clément ainsi que Mme Emile Lamothe sont également revenus d'un voyage de près d'un mois en Floride.

VOL :

Dans la nuit de vendredi à samedi dernier, plus précisément vers 2 heures, un vol a été perpétré dans la boîte téléphonique qui est placée devant l'épicerie Emile Vertefeuille.

Les auteurs de ce vol, après s'être emparé de la caisse de l'appareil téléphonique, ont pris fuite dans une Oldsmobile '59, deux tons.

L'arrestation de ces voleurs devrait se faire très prochainement, puisque quelques jeunes "couche tard" ont pu noter les quatre premiers chiffres de la plaque d'immatriculation de la voiture.

EN RETRAITE :

Mmes Gérard Lemyre, Stanislas Demontigny, Omer Boivin, Donat Chevalier, Gérard Clément et Richard Lebeau ont suivi les exercices d'une retraite fermée chez les Soeurs Marie-Réparatrice aux

Trois-Rivières, du 4 au 7 mars dernier.

SOIRÉE :

En collaboration avec les Produits Laitiers Lessard Inc., une intéressante soirée aura lieu mercredi soir prochain, le 13 mars, à 8 heures, à la salle paroissiale, au sous-sol de l'église.

Les films qui seront projetés sur l'écran à cette occasion devraient intéresser au plus haut point les cultivateurs et les sportifs.

L'entrée est libre et invitation spéciale est faite à tous !

Plus de détails sont publiés dans l'annonce qui paraît dans cette page.

À NOTER :

Il est à noter qu'à cause de la soirée qui aura lieu à la Salle Paroissiale de St-Justin, mercredi soir prochain, la messe qui a habituellement lieu ce soir-là durant la période du carême, a été devancée au mardi soir.

Prière d'en prendre bonne note !

GRAND'MESSES, SEMAINE DU 10 :

LUNDI, pour Omer Bellemare, par la famille Joseph Bellemare.

MARDI, (au lieu de mercredi) 11 hres, pour Mme Arthur Lefebvre, par Louis Laneval. — 9 hres le soir, pour Mme Joseph Vertefeuille.

MERCREDI, par M. et Mme Maurice Ladouceur.

JEUDI, par Mme Alcide Savoie pour les défunts de la famille.

VENDREDI, 11 hres, pour Hervé Gagnon, par M. et Mme Clovis Bélanger. — 9 hres le soir, pour Azarias H. Gagnon, par Janine Gagnon.

SAMEDI, pour Mme Eugène Lambert.

VA ET VIENT :

M. Aimé Carufel de Macamic, chez M. Arthur Carufel, récemment.

— REMERCIEMENTS —

MME ÉMILE BRÛLÉ
ET SA FILLE FRANCINE

remercient sincèrement tous les parents et amis qui leur ont témoigné des marques de sympathie lors du décès de

M. ÉMILE BRÛLÉ

survenu le 7 décembre dernier, soit par offrandes de messes, bouquets spirituels, tributs floraux, visites ou assistance aux funérailles

À la Salle CHEZ LÉO

A ST-JUSTIN
SAMEDI, 9 MARS
A 8.30 HRES

SOIRÉE DE DANSES
CANADIENNES

(En prévision d'une prochaine émission télévisée)

ARTISTE INVITÉ
IMITATEUR MAGICIEN

BIENVENUE A TOUS !

mette récemment.

M. et Mme Jean-Guy Dauphinais de Montréal, chez M. Denis Dauphinais, samedi.

M. et Mme Aimé Lafrenière et leurs enfants, ainsi que M. et Mme Jos. Vincent sont allés à L'Épiphanie en fin de semaine.

M. René Désaulniers ainsi que son amie Louise, M. Julien Masson et son amie Fernande, en visite chez M. et Mme Jean-Serge Ladouceur, récemment.

SOIRÉE :

Récemment, M. et Mme René Fleury donnaient une soirée à laquelle assistaient 55 personnes. Il y eut musique, danse, chant et tous s'en retournèrent très enchantés.

SOUHAITS :

Meilleurs vœux de bonne fête à Mlle France Thibodeau, qui célébrera son anniversaire de naissance le 8 mars. De la part de ses neveu et nièce, Christine et Jamin Pépin.

SOIRÉE RÉCRÉATIVE

A Maskinongé, le 19 mars, à l'occasion de la fête patronale paroissiale, une magnifique soirée récréative sera donnée à la salle paroissiale, au profit de l'O.T.J. Venez en foule encourager la jeunesse. Prix d'entrée \$0.75. Il y aura prix de présence. Ouvert à 7 heures 30 P.M.

Dans l'après-midi, à 2 heures, la même représentation sera donnée gratuitement aux enfants.

QU'ON SE LE DISE !

DE RETOUR

MARCEL LEFEBVRE

est de retour comme représentant chez A. POIRIER AUTOMOBILE LIMITEE, à Berthierville,

vendeur d'automobiles
CHEVROLET
OLDSMOBILE
et des camions
CHEVROLET
modèles 1963.

Ayez la satisfaction du meilleur achat chez :

A. POIRIER AUTOMOBILE LTÉE
(AUTOS NEUVES ET USAGÉES)

MARCEL LEFEBVRE

REPRESENTANT

A. Poirier Auto. Ltée
Berthierville
Tél. : TE. 6-4404

Rés. : 154 Ave du Collège,
BERTHIERVILLE
Tél. : TE. 6-4678



Modèle perfectionné de la meilleure laveuse à essoreuse fabriquée jusqu'à présent par

McCLARY EASY 98 modèle w25-31

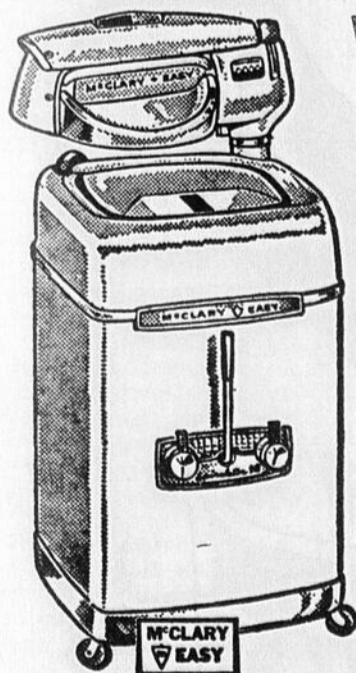

- Spiralator lisse
- Filtre à charpie spira-jet
- Les manettes de l'essoreuse sont à la portée
- Capacité de lavage 10 lb.
- Durée du lavage : 6 à 8 minutes
- Mécanisme : moteur silencieux
- Cuve double retenant la chaleur
- Minuterie automatique de lavage
- Garantie de 5 ans

GRATIS

Avec chaque achat d'une laveuse, nous vous donnerons une planche à repasser d'une valeur de \$11.95.

Jacques St-Louis

MEUBLIÉS — TAPIS — PRELARTS

Classé 1er vendeur de la S. W. P. à Yamachiche

140 ST-JACQUES — TEL. 296-3371 — YAMACHICHE

Au Pavillon des Quilles

Le meilleur endroit pour se divertir sagement

L'Heure des quilles féminine commanditée par Coca-Cola gracieuseté de Hervé Lafontaine Ltée
 Jeudi soir dernier, avait lieu la rencontre opposant Mme Réjeanne Lefebvre, championne, à Mme Thérèse Gagnon, aspirante. Mme Lefebvre qui fut vraiment malchanceuse au cours de la rencontre dut s'avouer vaincue par la marge de 149 points. Elle roula des simples de 135, 138 et 143 pour un triple de 416, tandis que la nouvelle championne, Mme Raymond Gagnon roula des simples de 175, 170 et 220 pour un triple de 565. Félicitations à Mme Gagnon pour sa magnifique performance. La semaine prochaine, Mme Gagnon aura comme adversaire Mlle Rita Tousignant. Cette rencontre sera la dernière de la saison 62-63 et déterminera la grande championne pour ce tournoi. Nous souhaitons bonne chance aux deux concurrentes.

L'Heure des quilles de la classe "A" commanditée par Molson gracieuseté de Fernand Roy, agent
 Dimanche soir dernier, se disputait la rencontre semi-finale de l'heure des quilles de la classe "A" pour cette saison. Rosaire Lafrenière, champion, rencontrait Marcel Lefebvre, aspirant. Cette rencontre qui fut disputée dans une atmosphère d'amitié se termina par la victoire de M. Lafrenière avec une différence de 65 points. M. Lafrenière roula des simples de 139, 119 et 179 pour un triple de 437 et son adversaire M. Marcel Lefebvre roula des simples de 118, 110 et 144 pour un triple de 372. Dimanche soir prochain se disputera la grande finale de la classe A opposant le champion actuel M. Lafrenière à M. Jean-Guy Masson. Bonne chance à nos deux amis!

L'heure des quilles du dimanche classe B.
 Cette semaine, dans la classe "B", Jean-Jacques Noël, champion de la semaine dernière, disputait son championnat avec M. Christian Deveault. Ce dernier qui fut vraiment malchanceux effectuant plusieurs trousés dut s'avouer vaincu par la marge de 35 points. Il roula des parties de 129, 120 et 127 pour un triple de 376 tandis que notre champion roula 111, 127 et 173 pour un triple de 411. Félicitations à notre champion et bonne chance pour la semaine prochaine alors qu'il rencontrera Réal Milette, excellent quilleur du Pavillon.

Nos quilleurs en action
Tournoi Round Robin
 Samedi soir dernier, avait lieu un grand tournoi "round robin" pour les joueurs de la Classe "B", un grand nombre de quilleurs prirent part à ce tournoi qui se déroula toute la nuit dans une atmosphère de franche gaieté et de camaraderie. Le grand champion fut Hervé Noël qui réussit à vaincre en grande finale M. Jean-Marie Arseneault. Le plus haut simple et le plus haut triple furent réussis par M. Bernard Arseneault soit 241 et 545. Félicitations à tous ceux qui ont participé au tournoi et n'oublions pas le grand responsable, M. Robert Viau, sans qui ce tournoi n'aurait pas eut lieu.
Tournoi Dow
 Cette semaine se sont qualifiés pour le

grand tournoi de l'heure des quilles M. Jean-René Bergeron avec un triple de 505 et M. Jules Lamirande avec 489. Félicitations à ces deux excellents sportifs et bonne chance pour le grand tournoi du 30 mars prochain.

Tournoi Carling
 Durant le mois de février, l'Équipe André Tousignant s'est méritée les honneurs de participer au grand tournoi Carling en roulant un triple de 2464. Félicitations à cette équipe dont le capitaine est M. Paul Baribeau, excellent sportif et grand quilleur de notre salle.

Tournoi round robin féminin
 Samedi soir prochain, se déroulera un grand tournoi "round robin" féminin avec handicap. Toutes celles qui désiraient participer à ce tournoi devront donner leur nom au gérant M. Gaston Dupuis ou à M. Robert Viau, organisateur de ce tournoi.

Ne manquez pas notre chronique de la semaine prochaine dans laquelle nous vous ferons part de deux activités qui prendront place au Pavillon des Quilles très bientôt. (Gilles Sicard, publiciste)

LISTE DES MOYENNES LIGUE COMMERCIALE

Gilles Sicard	164.3
Serge Beaudoin	159.1
Rosaire Lafrenière	157.0
Marcel Lefebvre	156.0
Paul Baribeau	155.8
Gilles Vincent	154.7

Position des équipes

Louis Richard	60
Flamingo	54
Georges Marion	45
Lemire	42
Diamond Alignement	37
Teint. St-Laurent	26

LIGUE DES MARCHES

Chez les femmes	
Rita Vincent	141.9
Réjeanne Lefebvre	137.3
Lise Comtois	124.5
Jeannine Milette	120.1
Thérèse Béland	114.8
Thérèse Milette	111.5

Chez les hommes

Paul Baribeau	156.9
Serge Durand	149.2
Raymond Lesage	148.2
Michel Noël	147.6
Maurice Lesage	145.8
Réal Milette	139.8

Position des équipes

Marché St-Laurent	66
Ghislain Noël	58
Marché Windsor	53
Régat : Ricard	37
Marché Moderne	26
Régat : Voisard	12

LIGUE ASSOCIATED TEXTILES

Rosaire Lafrenière	153.4
Raymond Lesage	150.0
Albert Lessard	147.4
Paul Baribeau	146.4
Michel Noël	143.9
Claude Lessard	141.2

Position des équipes

Weaving	67
Spinning	48
Préparation 1	43
Préparation 2	39
Engraving	29
Printing	18

LIGUE DE E.S.S.L.

Gilbert Boucher	130.0
Jacques Juneau	129.7
Marcel Garceau	127.7
Yvon Dubois	126.1
Réjean Baril	122.0
Jean Boucher	120.9

Position des équipes

11B Année	28
11A Année	22
10 Année	15
11C Année	3

LIGUE CLUB SOCIAL

Chez les femmes	
Mme René Béland	130.2
Mme S. Boudreault	109.0
Mme G. Bellefeuille	102.7
Mme P.Y. Brassard	101.6
Mme Marc Béland	100.7
Mme J.G. Michaud	98.0

Chez les hommes

Marcel St-Pierre	134.3
Gabriel Chrétien	131.4
Jean Lesage	125.5
Gilles Dulude	124.5
Hervé Richard	122.9
S. Boudreault	116.2

Position des équipes

G. Chrétien	40
Hervé Richard	32
M. St-Pierre	31
Gilles Dulude	29
Rosaire St-Cyr	17
S. Boudreault	15

LIGUE MIXTE MASKINONGE

Chez les femmes	
Louise Lescadres	112.0
Mme Paul Hould	100.9
Denise Lessard	100.6
Mme Ysabelle Déry	95.4
Mme J.P. Bellemare	95.2
Mme J.M. Touzin	93.7

Chez les hommes

Gilles Sicard	161.5
Serge Beaudoin	156.0

Maurice Lesage	152.5
Michel Larose	149.2
Guy Laterreur	132.2
Pierre Marchand	121.5

Position des équipes

J.L. Lafrenière	55
Ste-Ursule	43
Robert Bastien	42
Picardie	41
Caillette	27
Roger Bellemare	20

LIGUE INDUSTRIELLE

Michel Larose	146.9
Gérard Durand	146.7
Réal Milette	140.5
Raymond Rabouin	138.7
Claude Lacombe	137.3
Raymond Morin	136.7

Position des équipes

Fanta	61
J.C. Baril Auto	57
Fraternité Int.	54
Robert Hébert	50
Jeune Commerce	29
R. Paillé Auto	28
Louiseville Auto	24
Clément & Frère	13

LIGUE COMMERCIALE MIXTE

Chez les femmes	
Rita Vincent	142.7
Rita Tousignant	140.6
Réjeanne Lefebvre	134.4
Lise Baril	133.7
Huguette Baribeau	132.2
Jacqueline Rabouin	131.7

Chez les hommes

Gilles Sicard	156.9
Serge Beaudoin	156.4
Rosaire Lafrenière	155.5
Gilles Vincent	153.7
Michel Larose	153.7
Raymond Lesage	153.5
Maurice Lesage	153.3

Position des équipes

Couture Arvisais	52
P'tit Goûter	52
Robert Hébert	47
André Tousignant	45

Miller	44
Caron & Gagnon	41
Oscar	37
Louis Jourdain	35

LIGUE RURALE

René A. Lessard	150.3
Michel Noël	150.0
Claude Milette	142.7
Gérard Durand	141.8
R.P. Ringuette	140.5
Réal Milette	136.3

Position des équipes

Louiseville	59
Yamachiche	52
Hôtel Laurier	52
Hôtel du Boulevard	47
St-Paulin	44
Ste-Ursule	42
St-Léon	32
St-Barthélemy	9

LIGUE DE LA JEUNESSE

Michel Rainville	124.1
Michel Gendron	116.0
Yvon Garceau	113.7
Gilles Boudreault	110.2
Pierre Desjardins	109.5
Yvon Pichette	109.0

Position des équipes

Yankees	54
Dodgers	40
Robert Hébert Jr	19
Ste-Ursule	15
Textiles Jr	8

LIGUE DES GUIDES

Marthe Contré	84.0
Viviane Hémond	78.6
Michelle Beauchamp	76.9
Louise Hémond	71.8
Lise Julien	71.7
Louise Giguère	71.4
Diane Giguère	71.4

Position des équipes

Hirondelles	30
Pinsons	22
Castors	18
Chardonnerets	18

ET MAINTENANT... UNE VRAIE BONNE DOW

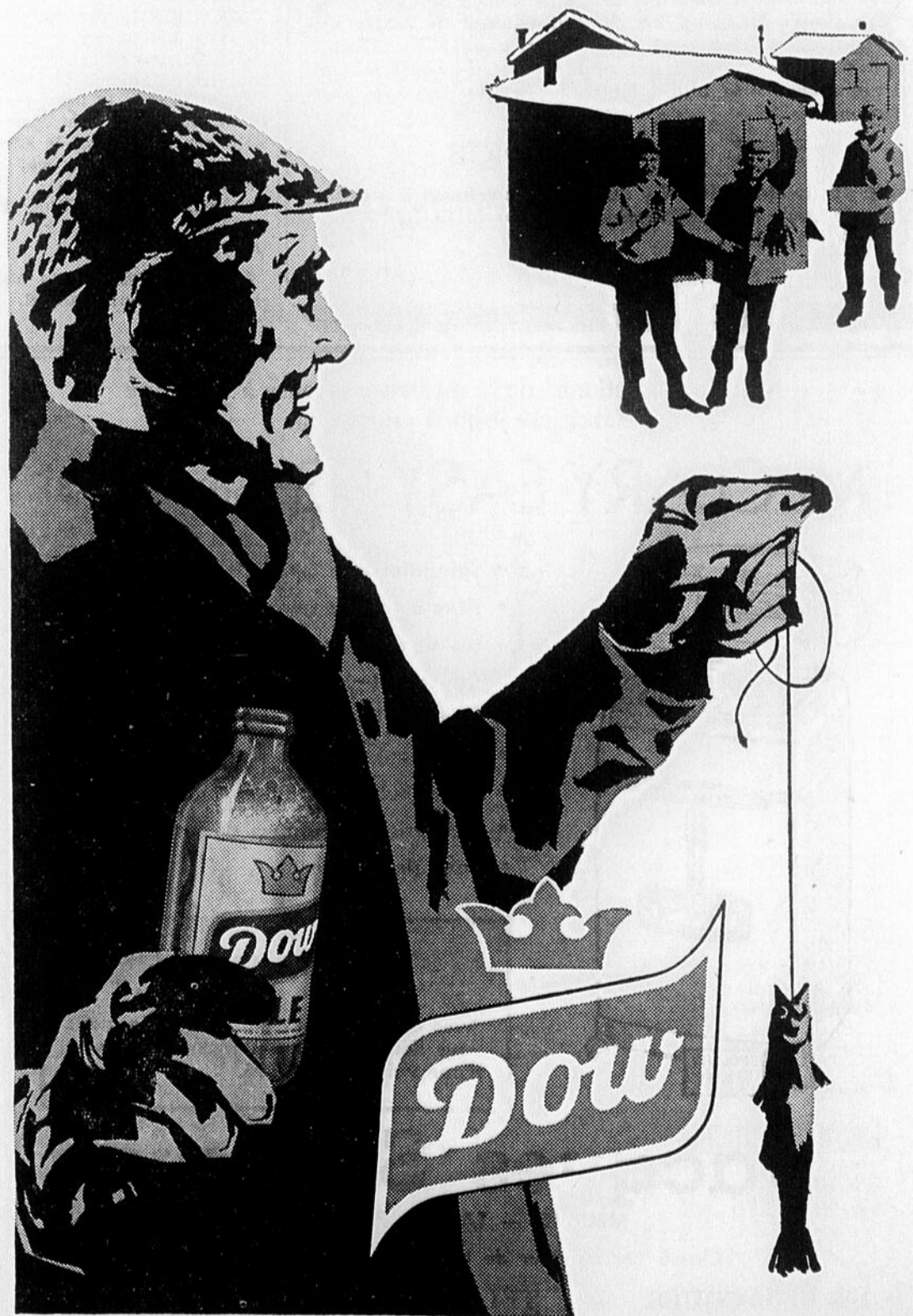

UN SEUL PRIX...
UNE SEULE QUALITÉ:
"LA MEILLEURE"

QUE CE SOIT POUR
• NETTOYAGE • TEINTURE
• PRESSAGE OU LAVAGE DE
CHEMISES

Adressez-vous en toute confiance à
La Teinturerie ST-LAURENT

22, St-Aimé (rue de la gare) — CA. 8-4477 — Louiseville

En collaboration avec le Service National de Placement



L'Écho de Louiseville
vous signale ces

OFFRES D'EMPLOI

425-65	1 Professeur d'Anglais	\$4500/A. min.
467-14	1 Surveillant arpenteur-géomètre	\$80/s. min.
428-123	1 Barbier	\$40/s. plus %
484-88	1 Presseur	\$70/s. min.

Pour information s'adresser

36, RUE STE-ELISABETH

LOUISEVILLE, QUE.

Chronique des Voix Laurentiennes

Contrairement à nos habitudes, notre pratique du mardi soir eût lieu au Collège. Une petite impatience s'empara de notre accompagnatrice concernant le piano, le tout fut vite réparé avec la promesse d'un bon instrument pour le lundi suivant. Choeur et solistes donnèrent le meilleur d'eux-mêmes.

La partie de sucre proposée la semaine dernière a été acceptée par un grand nombre. Aux beaux temps ces adeptes se dirigeront vers la cabane afin de se délasser de leur fatigue.

Chaque semaine, nous apportons à nos lecteurs un petit compte rendu de nos activités. Cette fois nous rendons un hommage spécial aux chanteurs de Berthierville, qui sont messieurs Noël Denis, Germain Caron, Jacques Sylvestre, M. Jubinville, M. Farley. Tels sont ces chanteurs de qualité supérieure qui font l'orgueil de notre chorale.

Un magnifique lutrin fut offert à notre directeur, petite reconnaissance que nous lui devons depuis longtemps. Tous se quittèrent en se disant le bonsoir.

A la semaine prochaine
(Michel Borgia)

En avant marche

Il ne faut jamais se laisser aller au découragement. Voilà une phrase que tout le monde devrait mettre en pratique. A l'occasion de difficultés, certains se laissent aller pour ensuite se faire damer le pion par un autre qui a eu plus d'audace, ou plus d'endurance si vous voulez. A l'occasion d'une conférence à laquelle j'ai eu l'occasion d'assister, à la suite de circonstance voulues par le hasard, j'entendais parler du haut de la tribune un ancien membre de la Garde qui est parvenu à se tailler une place dans la société. Cet homme est aujourd'hui un grand homme si l'on peut s'exprimer ainsi. Il a cité dans son allocution une phrase qui m'a frappé. Je cite: "si je suis parvenu aujourd'hui où j'en suis, c'est parce que j'ai toujours essayé de faire plus que mon voisin". Je veux en venir à la conclusion suivante que si cette phrase qu'il a mise en pratique, l'a conduit à la position qu'il occupe, pourquoi n'en serait-il pas de même pour nous? Pourquoi ne pas prendre exemple sur notre ancien confrère de Garde? A nous de l'essayer!

Jeudi dernier, encore un nombre imposant de gens de St-Paulin sont venus pratiquer à notre local. A cette occasion, notre chapelain, l'abbé Joseph Hamel, a adressé à nos futurs confrères de Garde quelques mots d'encouragement. Je le remercie au nom de ceux-ci et je l'invite à nous revenir quotidiennement, ça nous fait vraiment très plaisir de le voir à nos pratiques.

Si Michel Vallières est un cascadeur de premier ordre, il est aussi un gars d'endurance. En effet, dimanche dernier, il prenait part à la fameuse course en raquettes. Il n'a pas lâché prise et s'est tout de même rendu à Louiseville. S'il ne s'est pas classé dans les premiers, c'est qu'il avait aux pieds, et cela avant de partir, des blessures qui tout le long du parcours l'ont fait souffrir terriblement. Et à son arrivée à Louiseville, quand il s'est déchaussé, il avait les pieds en sang. Ceux qui croient que Michel est un dégonflé, vous vous êtes trompés car notre ami Michel a une volonté de fer. Pour ceux qui ne le savent pas, Michel est un culturiste.

Au nom des membres de la Garde, sincères félicitations et bravo pour cette randonnée vraiment épuisante!

OSWALD.



Caillette, veut dire Maskinongé quand on parle d'industrie du lait. M. Rosaire St-Cyr, propriétaire, a un fils qui déjà a été maire de l'école d'agriculture de St-Barthélemy. Il est tout naturel que les élèves de son Alma Mater viennent visiter cette industrie florissante. Il a été l'hôte des élèves de l'école d'agriculture de St-Barthélemy pour une visite aux ateliers de son

paternel.

Cette délégation, dirigée par M. Henri-Paul Moreau, inspecteur de beurrerie du district de Trois-Rivières, était dans le cadre des cours d'industrie laitière.

Le Révérend Père Thériault, directeur de l'école, accompagnait les étudiants.

St-Didace

MESSE DU VENDREDI : —

Durant le carême nous avons une messe à 3.30 hres p.m. à chaque vendredi, chantée par les élèves du couvent. C'est très invitant!

ANNIVERSAIRE : —

Bonne fête à Mlle Nicole Lefrançois, de la part de ses amies de St-Didace.

VA ET VIENT : —

M. et Mme Darius Sarrasin à Montréal, samedi dernier.
Mlle France Rivard chez ses parents, récemment.
Mlles Diane et Suzanne Marcil, Louiselle Brûlé, Réjeanne La-

fond, M.-Rose Bernèche et Lina Brunelle en congé du mois chez leurs parents.

M. et Mme Georges Paquin chez M. et Mme Maxime Paquin.

M. et Mme Camille Coutu chez M. et Mme Jean Dandeneau.

M. et Mme Fernand Mondor, M. et Mme Florent Lefrançois, chez leurs parents à St-Didace.

M. et Mme Rodrigue Bernèche, chez Mme Ernest Bernèche.

M. et Mme André Lafond chez

M. et Mme Eugène Lafond.

M. et Mme Maurice Ste-Marie, M. et Mme Gilles Ritchie chez Mme Abraham Lauzon.

M. et Mme André Bergeron passent la semaine chez M. et Mme Edmond Lajoie.

M. et Mme Joseph Lajoie chez M. et Mme Armand Lajoie à St-Gabriel, dimanche.

Mlle Nicole Paquin chez M. et Mme Camille Coutu, dernière-



FUTURS MARIÉS

- POUR DES MEUBLES NOUVEAUX, MOBILIERS DE CUISINE ; CHAMBRE A COUCHER ; MOBILIERS DE SALON DE STYLES OU REGULIERS.
- POUR DES APPAREILS ELECTRIQUES DE MARQUES REPUTÉES.
- POUR DES APPAREILS ÉLECTRIQUES de marques réputées.
- POUR DES PRIX LAFRENIÈRE IMBATTABLES

UN SEUL MAGASIN : LE RENDEZ-VOUS DES FUTURS MARIÉS

Si vous ne pouvez venir le jour, prenez appointment pour le soir qui vous convient le mieux, plan mise de côté — Livraison date désirée chez

J. L. LAFRENIÈRE • Votre magasin d'escompte

LE JOUR : TEL. 227-2381
LE SOIR : TEL. 227-2331

88 RUE ST-LAURENT
MASKINONGÉ

- APPAREILS ÉLECTRIQUES
- MEUBLES
- T.V.
- TAPIS
- STÉRÉOS

NOTRE VENTE ANNUELLE D'APPAREILS ELECTRIQUES ET DE MEUBLES SE CONTINUE CHEZ J. L. LAFRENIERE

avec le SPÉCIAL FABULEUX "BÉLANGER"

Grand spécial

Castel III TM. huile et élec.
\$319.95

Poêles combinés Bélanger
Prix à compter de \$279.95

Poêles électriques
Bélanger 30 po.
Prix à compter de \$199.95

Aussi :
modèles de 22" et 40 po.

En magasin : poêle Castel
combiné bois et électricité

En magasin : 2 poêles Castel
combiné bois-électricité
à prix très spécial
\$319.95

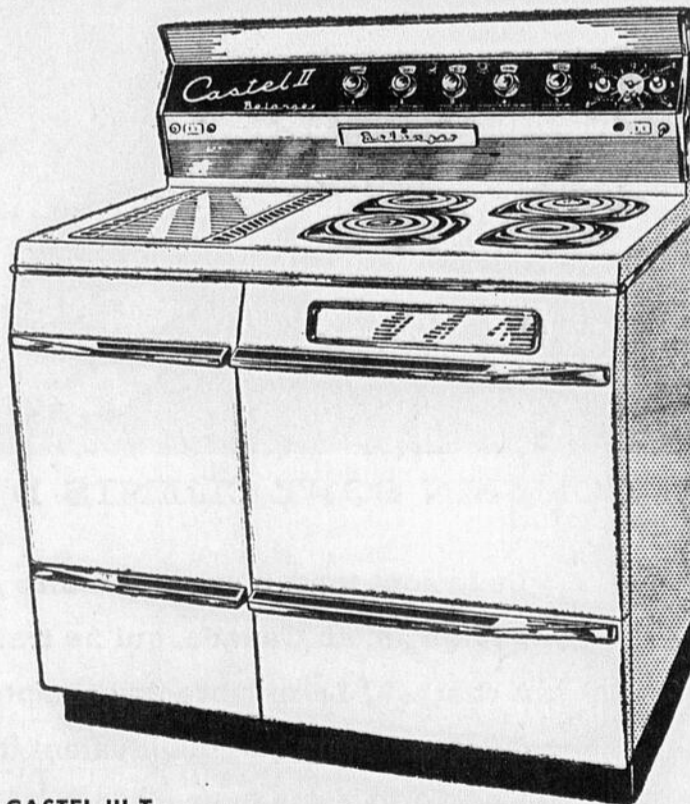

CASTEL III T

CASTEL III DE BELANGER MODELE T SS TETE NOIRE

combiné huile et électricité ; valant \$519.50 au prix spécial de

PRIX LAFRENIERE : IMBATTABLE

comprenant : système à l'huile parfait, donnant une chaleur continue, système électrique complet, four automatique, éléments de surface Monotube à plusieurs degrés de chaleur et portant une garantie de TROIS ANS.

GARANTIE

LAFRENIERE - BELANGER
SERVICE GRATIS D'UNE ANNEE ENTIERE SUR VOTRE POELE

TOUS NOS POELES

BÉLANGER

SONT ACHETES DE A. B. LTEE MONTMAGNY

J. L. LAFRENIÈRE

VENDEUR AUTORISE BELANGER
APPAREILS ELECTRIQUES — MEUBLES — TAPIS — PRELARTS

MASKINONGE

TEL. 227-2381

Lettre du ...

(suite de la page 4)

il froid lui aussi! L'été, il n'est pas bien plus gentil on dirait qu'il veut nous faire sécher debout. Par chance qu'il ne possède pas d'oreilles car...

Dans cette immense banlieue distante de 4 milles de Lima, vit misérablement une récente population de 84.000 âmes. — 90% appartiennent à la race indienne — Je dis récente, car il y a à peine 5 ans personne ne vivait dans ce coin de terre ingrate. C'est l'humiliante pauvreté, les salaires injustes, l'impossibilité de vivre au rythme des exigences sociales de la capitale péruvienne qui ont forcé ces milliers d'indigents à s'organiser clandestinement durant la nuit pour s'emparer par la force ou la ruse de ces terrains incultes afin de cacher leur humiliante pauvreté dans les replis des montagnes de Comas et des environs. Sur ce terrain volé par nécessité, ces envahisseurs nocturnes construisirent un semblant de maison: murs de jonc tressé, briques de boue durcie. Fait très curieux, beaucoup de maisons ne possèdent pas de toits: la pluie ne les effraie pas. Selon les statistiques de la paroisse, 66,50% des gens vivent dans une maison d'une seule pièce. Vous pouvez vous imaginer les conséquences néfastes.

Le manque d'eau courante, d'électricité, d'égoûts, d'écoles, de médecins, etc., feront surgir de nombreux problèmes au sein de cette communauté nouvellement installée, mais malgré ces terribles inconvénients, la dernière solution semble meilleure que l'antérieure car des centaines de familles ne cessent d'arriver chaque mois.

Au milieu de ce triste décor, 6 Frères de la Charité assistés de deux missionnaires laïques canadiens, allemands et des professeurs péruviens et un cubain, dirigent une école d'Arts et Métiers pour les jeunes de 14 à 20 ans qui désirent apprendre un métier. Cette école fonctionne à côté de l'église dirigée par des Pères Oblats. Le coût de la machinerie de notre centre éducatif fut payé par les catholiques allemands. Dans deux ans, plus de 350 élèves fréquenteront notre école gratuite. Plusieurs de nos jeunes font pitié. Nous devrions les nourrir avant de les enseigner. Je pourrais citer ici, des exemples... Je passe. Les résultats de la première année, tant au point de vue religieux que scolaire, laissent poindre des espoirs très prometteurs. Nous voudrions travailler davantage, mais nos ressources sont limitées.

Que dire maintenant du pitoyable salaire de ces ouvriers, de ces pères de famille! Quand ces gens réussissent à gagner \$0.80 à \$1.00 par jour, ils peuvent se compter chanceux. Beaucoup de jeunes ne terminent même pas la primaire car l'impérieuse nécessité de vivre, les oblige à abandonner leurs études pour un travail mal rémunéré. Dans maints foyers, la maman doit laisser la maison tôt le matin, transportant le dernier né attaché à son dos, pour aller travailler dans des champs de coton — l'irrigation les rend fertiles — afin d'aider son mari à gagner le strict nécessaire pour alimenter et vêtir les membres de la famille. Vous me demandez peut-être, comment font-ils pour vivre avec des salaires si ingrats? Il n'y a qu'une réponse: ils vivent misérablement.

Dans les premiers jours de mon arrivée dans ce fameux milieu, grâce à la connaissance de la langue espagnole, j'ai pu prendre des responsabilités: cours de religion dans trois écoles, chant, activités scolaires, etc. Le travail m'a laissé très peu de temps pour m'ennuyer. Par chance que je dominais la langue...



Le grand problème en est toujours au stationnement sur la rue principale. Les efforts et suggestions pour l'affronter reçoivent l'appui du conseil et de tous les groupements sociaux de Louiseville.

C'est grâce à l'amabilité du directeur de l'E.M.L. M. Conrad Giasson, si ces pourparlers viendront à un dénouement. Toutes les réunions ont eu lieu à date à l'E.M.L. A une ré-

cente occasion, le problème a été discuté avec M. le Maire Avellin Dalcourt.

La Chambre de Commerce Senior avait invité M. le Maire. Nous voyons ici M. Conrad Giasson, directeur de l'E.M.L. et secrétaire de la Chambre Sr, Me Miville Lesage, président, M. le Maire Avellin Dalcourt, M. Gaston Fleury, ex-président de la Chambre de Commerce Senior.

Le 6 janvier fut un jour inoubliable pour nous. Plus de 80 Canadiens du Québec, de différentes communautés, se réunissaient chez les Soeurs de Notre-Dame des Anges, pour un souper et une soirée à la canadienne. Nous avons eu un "fun noir". Malgré tout "la vie a encore ses bons moments".

Il y aurait encore bien des sujets à traiter, mais je ne veux pas

vous ennuyer par la longueur de cette lettre (coutumes du pays, fêtes, chants et danses typiques, religion, culture, histoire du pays, problème des puces), etc. De plus, je devrais développer, nuancer, certaines affirmations écrites dans ces quelques lignes. J'espère que le temps me permettra de le faire au cours de cette année.

Je vous invite tous à continuer

de prier pour nous et notre si pauvre mission de Comas. Ce milieu est tout préparé pour accepter la trompeuse doctrine communiste. A nous, catholiques qui avons tant reçu, de sauver ces gens de cet implacable ennemi. Si vous pouviez, selon vos possibilités, nous aider par une aumône à secourir cette misère humaine, nous vous serions très reconnaissants. Votre mission-

naire compte sur vous. Dieu ne peut que bénir votre générosité.

Je termine en réitérant mes vœux de Bonne, Sainte et Heureuse Année.

Votre missionnaire lointain,
Fr. Bernard, f.c.

Adresse:
Hno. Bernardo Boulay F.C.,
Los Hermanos de la Caridad
Comas, Lima, peru.



COMBIEN SONT CLIENTS D'UNE BANQUE?

Ils le sont tous, pourrait-on dire sans crainte de se tromper / Est-il quelqu'un, au Canada, qui ne traite régulièrement avec une banque à charte? / Le nombre des comptes de dépôts dépasse douze millions et demi, soit plus que l'équivalent d'un compte pour chaque adulte. Environ 1,800,000 prêts figurent en tout temps dans les livres des banques, représentant de l'argent affecté par des particuliers ou par des entreprises à toutes les fins possibles et imaginables / Grâce à leurs 5,000 succursales, disséminées par tout le pays, les banques à charte mettent à la portée de tout le monde un service bancaire complet.

LES BANQUES À CHARTE DESSERVANT VOTRE VOISINAGE

De nouveau UN ÉVÉNEMENT D'IMPORTANCE
 À LA MAISON OSCAR INC. DE LOUISEVILLE
 LA GRANDE SEMAINE DE LA

MARIÉE

LA MARIÉE DE 1963

sera la plus exquise... en choisissant son trousseau parmi notre gracieuse collection... Comprenant également costumes, robes de réception et les accessoires printaniers s'harmonisant à la perfection mais toujours dans la note de fine distinction.



VOYEZ LES ROBES DE MARIÉE

longues ou courtes dont plusieurs ont paru dans la revue. Voiles et diadèmes, assortis à chaque tenue de mariée, peuvent aussi être obtenus.

CONSULTEZ Mlle DUCHARME, CHEF DE RAYON

Les costumes "PRINTEMPS" favoris

un tissu : soie et worsted

La jaquette est très courte et droite, avec de larges manches "chauve souris".

Les boutonnères sont encadrées d'un relief de même tissu. Le col est rond, les revers sont découpés. La jupe droite avec plis de marche et une doublure faisant jupon libre. Noir, marine, gris et beige foncé. Tailles 8 à 20.

Prix à partir de

\$39.95



LE MARI CHOISIRA
LE LONDON
 UNE CREATION BELVEDERE

Ce complet printanier présenté dans une fine texture de worsted de laine et de nouveaux tissus dans toutes les nuances nouvelles des beaux jours cléments de 1963. La coupe est irréprochable, d'allure parfaite, avançant chaque silhouette.

Dans les tailles 36 à 44.

Veston et Pantalon. DE

\$69.50



TRES IMPORTANT SERA
VOTRE CHAPEAU

Souple feutre fourrure en bleu charc. gris, brun, Calotte ronde, fendue ou devant pincé. Bord 1 1/2". Entrées 6 1/2" à 7 1/2". A partir de

\$7.95



CHEMISES

Blanches et très correctes les chemises que choisira le MARI. Broadcloth "pas de repassage". Col tenant, col sur boutons pression, manchettes doubles. 13 1/2 à 17 1/2.

\$5.00

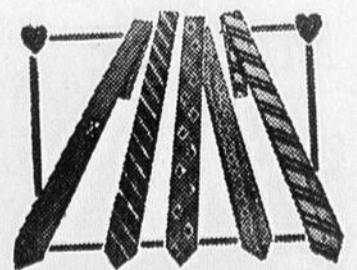

LES CRAVATES

distinguées par les dessins et les nuances d'un moderne et sobre.

\$1.50 et plus

St-Léon

NAISSANCE : —

A l'hôpital, le 19 février, à M. et Mme Edouard Lafrenière (Marianne Bellemare) est né un fils baptisé le 24 février, sous les noms de Joseph, Benoît, André et Guy. Parrain et marraine : M. et Mme Benoît Trahan, oncle et tante de l'enfant, de Louiseville. Porteuse, Mme Emile Plante, tante de l'enfant, de Louiseville.

Félicitations !

AU SANCTUAIRE : —

Un bon groupe de Tertiaires au cap-de-la-Madeleine, lundi dernier, pour la récitation du chapelet.

HEUREUSE GAGNANTE : —

Félicitations à Mlle Francine Béland, de la 7e année, élève de Mlle Colette St-Yves, qui fut l'heureuse gagnante d'un joli ensemble de plume et crayon au programme "Sentier des Écoliers" à la télévision.

CARNET SOCIAL : —

MM. Bernard Auger, Lucien Carufel, Charlemagne Deschênes et Marcel Bastien ont assisté à la retraite Sociale de l'U.C.C. du 25 au 28 février, à la Maison Reine des Apôtres du Cap de la Madeleine.

M. Armand Fournier et son fils Paul-Armand, prenaient l'avion à Dorval jeudi dernier pour aller assister aux funérailles de M. Georges Cloutier, de Earlton, Ontario.

M. et Mme Lucien Ferron en visite chez M. et Mme Gaétan Ferron, de Montréal, récemment.

OBSÈQUES DE MME ALIDE PELLETIER : —

Dernièrement en l'église de St-Léon avaient lieu les funérailles de Mme Alide Pelletier, née Germaine Pichette.

Elle laisse, outre son époux, son père M. Elie Pichette de St-Léon ; cinq filles : MM. et Mmes Gaston de Carufel (Hélène) de Maskinongé, Jean-Marie Dampousse (Marielle) St-Léon, Réjean Boulay (Carmen) de Ste-Ursule, Roland Houle (Lorraine) de Louiseville, Pierrette, de St-Léon ; quatre garçons : M. et Mme Réal Pelletier (Anita Dampousse) de Maskinongé, Réjean de St-Léon, Roland, infirmier à Lachine, et Normand de St-Léon ; ses soeurs : MM. et Mmes Joseph Lavaute (Florence) de Louiseville, Lucien Chevalier (Jeannet-

te) de St-Léon, Paul-Emile St-Pierre (Léona) de St-Léon, Raymond Branchaud (Alice) de Louiseville ; ses frères : MM. et Mmes Paul-Emile Pichette (Eliane Branchaud) de St-Léon, Joseph Pichette (Rita Gaboury) de St-Léon ; ses beaux-frères et belles-soeurs : MM. et Mmes Alexandre Pelletier, des Trois-Rivières, Alphonse Pelletier de St-Léon, Joseph P. Lamy de St-Léon, Albert Grenier, Cap-de-la-Madeleine, Joseph-Ed. Auger, St-Léon, Alphonse Paquin de Ste-Ursule, Rév. Sr Rose-Amanda, Soeur de la Providence ; plusieurs neveux et nièces dont l'abbé Clément Grenier ex-chancelier à l'évêché des Trois-Rivières ; plusieurs oncles et tantes dont la Rév. Soeur Jean Bechmans, A.S.V., de Nicolet ; plusieurs cousins et cousines dont le Rév. Père Simon Dampousse, C. S. S. R., de Sherbrooke, le Père Maurice Dampousse, C. S. S. R., de Timmins, Ont., le Père Oscar Pinard, O.M.I., le Frère Albéric Pinard des Trois-Rivières, l'abbé Bernard Auger, des Trois-Rivières. Elle laisse aussi 6 petits-enfants.

La levée du corps fut faite par le curé de la paroisse, M. l'abbé J.-E. Lamy. Le service fut chanté par le Père Simon Dampousse, C. S. S. R., assisté de l'abbé Bernard Auger (diacre) et Père Lucien Dampousse (sous-diacre).

Parents et amis ont témoigné leur sympathie en assistant nombreux à ces funérailles.

ANNIVERSAIRE : —

Meilleurs souhaits de bonne fête à M. Joseph Pichette qui célébrera son anniversaire de naissance le 12 mars prochain. Ceci de la part de son épouse et de ses enfants.

NAISSANCE : —

Le 25 janvier à M. et Mme Joseph Pichette (Rita Gaboury) est né un fils baptisé sous les noms de Joseph, Viateur, Mario. Parrain et marraine : M. et Mme Viateur St-Yves, oncle et tante de l'enfant. Porteuse : Mlle Nicole Pichette, soeur de l'enfant.

St-Edouard

SEMAINE D'ÉDUCATION : —

Cette semaine est la semaine d'éducation ayant comme thème : "L'école au service de la cité".

Programme :

Dimanche, "L'école et l'Église" messe d'ouverture avec sermon.

Lundi, "L'école et les loisirs". Activités scolaires : 2.15 à 3.15 hres, partie de hockey sur la patinoire.

Mardi, "L'école et la famille". Activités scolaires : Prendre connaissance des questions de cette page.

Mercredi, "L'école et la cité". Distribution des bulletins des deux écoles à 9 hres, à la salle du couvent, par M. le curé, en présence des membres de la Commission Scolaire.

Vous êtes également invités : Jeudi, "L'école et la profession". Travaux en classe.

Vendredi, "L'école en 1963". A 11 hres, messe avec consécration des étudiants à l'Offertoire. A 8 hres du soir, rencontre éducative.

Questions qui seront discutées à la soirée paroissiale le 8 mars :

- 1—Qu'est-ce que l'éducation ? Quelles difficultés se rencontrent dans l'éducation des enfants de nos jours ?
- 2—Qu'entendez-vous par un enfant éduqué ?
- 3—Qu'attendez-vous du personnel enseignant ?
- 4—Qu'est-ce que le personnel enseignant attend des parents ?
- 5—Quel est d'après vous le meilleur moyen d'éduquer les enfants ?
- 6—Parler d'éducation, est-ce seulement parler d'instruction ?
- 7—On dit que nos enfants sont énervés, agités, et que ce n'est pas de leur faute. Alors, quelles en sont les causes ?

8—L'éducation par l'image à la T.V. apporte-t-elle une vraie formation à vos enfants ?

9—Comment résoudre cette plainte de certains parents. "Je ne suis pas capable de me faire écouter des enfants à la maison".

10—On remarque un manque de piété chez nos jeunes. A quoi est due cette baisse religieuse ?

VA ET VIENT : —

M. et Mme Herman Morin et Mme Joseph St-Cyr, à Québec dernièrement, pour visiter leur fille respectueuse Gertrude et Soeur Joseph-Edouard, chez les Soeurs Servantes du Saint Coeur de Marie.

M. et Mme Jean-Paul Casaubon et leur fille Lise, à Pont-Rouge, pour visiter leur fils Jean-Noël.

M. Bernard Pichette de St-Lin fréquentant l'École d'Agriculture ainsi que Fernand Roy chez Mme Florent Roy, pour la fin de semaine.

M. et Mme J.-A. Morin, Mme Rosaire Pellerin, M. et Mme Téléphore Trudel, Mme Florent Roy et Mlle Clémence Roy à Ste-Ursule, lors du décès de M. Thomas Lacoursière.

Tableau du voyageur

(EN VIGUEUR DEPUIS LE 28 OCTOBRE)

Pacifique Canadien

HORAIRE DES TRAINS A LOUISEVILLE

Tous les jours excepté le dimanche
POUR MONTREAL 9.46 A.M.
Tous les jours y compris le dimanche
POUR QUEBEC 9.03 P.M.

Samedi seulement

POUR QUEBEC 3.15 P.M.

Dimanche seulement

POUR MONTREAL 5.33 P.M.

— oOo —

HORAIRE DES TRAINS A MASKINONGE

Tous les jours excepté le dimanche
POUR MONTREAL 9.50 A.M.

Dimanche seulement

POUR MONTREAL 5.38 P.M.

Tous les jours y compris le dimanche
POUR QUEBEC 8.59 p.m.

Canadien National

HORAIRE DES TRAINS A SAINT-JUSTIN

Tous les jours y compris le dimanche
POUR MONTREAL 6.48 A.M.

Tous les jours excepté le samedi
DE MONTREAL 8.40 P.M.

Samedi seulement

DE MONTREAL 10.15 P.M.

Carier & Frère Ltée

LOUISEVILLE — TROIS-RIVIÈRES

Départ de Louiseville
Tous les jours

7.30 a.m.	Départ de Trois-Rivières
9.30 a.m.	Tous les jours
11.30 a.m.	7.30 a.m.
12.30 p.m.	9.30 a.m.
1.30 p.m.	11.30 a.m.
3.30 p.m.	1.30 p.m.
4.30 p.m.	3.30 p.m.
6.30 p.m.	4.30 p.m.
7.30 p.m.	5.30 p.m.
8.30 p.m.	6.30 p.m.
10.30 p.m.	7.30 p.m.
	9.30 p.m.
	11.30 p.m.

Exc. Dimanche
6.30 a.m.

7.45 a.m.

12.30 a.m.

Dimanche seulement
7.00 p.m.

Vend. sam. et dim.
9.30 p.m.

11.30 p.m.

— oOo —

VILLAGE DE SAINT-JUSTIN

Départ pour Louiseville
Tous les jours

7.00 a.m.

Dimanche seulement
12.45 p.m.

6.30 p.m.

Arrivée de Louiseville
Tous les jours

6.00 p.m.

Dimanche seulement
12.35 a.m.

1.20

LOUISEVILLE — ST-GABRIEL

	Lun. au Samedi	Dimanche
LOUISEVILLE	4.20	3.45
STE-URSULE	4.30	4.00
ST-EDOUARD	4.45	4.15
ST-DIDACE	5.05	4.35
ST-GABRIEL	5.20	4.55

A St-Gabriel: Correspondance pour Joliette

LOUISEVILLE — ST-GABRIEL

LOUISEVILLE

STE-URSULE

ST-EDOUARD

ST-DIDACE

ST-GABRIEL

LOUISEVILLE — ST-GABRIEL

LOUISEVILLE

STE-URSULE

ST-EDOUARD

ST-DIDACE

ST-GABRIEL

LOUISEVILLE — ST-GABRIEL

LOUISEVILLE

STE-URSULE

ST-EDOUARD

ST-DIDACE

ST-GABRIEL

Cartes professionnelles

Dr Florent Caron, M.D.

MÉDECINE GÉNÉRALE
MATERNITÉ

STE-URSULE Tél. : CA. 8-2844

Dr PIERRE CHAUVEAU

MÉDECINE GÉNÉRALE

Tél. : 885-3232 ST-BARTHÉLEMY

Dr Avellin Dalcourt

MALADIE DES OS
Maladie des enfants — Rayons-X
4, St-Laurent LOUISEVILLE
Téléphone : CA. 8-4231

Dr N. BASTRASH, M.D.

Médecine Générale
Tél. : CA. 8-4949
Boulevard Comtois LOUISEVILLE
Chalet : St-Gabriel de Brandon
Tél. : 835-4365

Dr PAULIN HÉBERT

MÉDECINE GÉNÉRALE
MATERNITÉ

Tél. 227-2364 MASKINONGÉ

Au CENTRE PROFESSIONNEL

88, ST-LAURENT — LOUISEVILLE

Dr Marcel Marchand, M.D.

MÉDECINE GÉNÉRALE

Téléphone : CA. 8-2888

Centre professionnel
88, St-Laurent LOUISEVILLE

JOS. LANGLOIS

NOTAIRE

Tél. : 227-2091 ST-JUSTIN, Qué.
CENTRE PROFESSIONNEL
CA. 8-4787 LOUISEVILLE

GILLES BÉLAND

AVOCAT

Tél. : CA. 8-4330 LOUISEVILLE
CENTRE PROFESSIONNEL

Tél. : CA. 8-4408

CHARLES MILOT

NOTAIRE

SAINTE-URSULE, Qué.

Dr Yvon Morinville, M.D.

MÉDECINE GÉNÉRALE
ANESTHÉSIE

TEL. : CA. 8-5227
Boulevard Comtois LOUISEVILLE

Dr LUCIEN PICOTTE

B.A., D.D.S.
CHIRURGIEN-DENTISTE

Tél. : CA. 8-2685 — Rés. CA. 8-4178
35B, St-Laurent LOUISEVILLE

Dr Martial Gélinas

MÉDECINE GÉNÉRALE

MATERNITÉ

Tél. : 885-3833 ST-BARTHÉLEMY

Dr J. André Lacroix

CHIROPATICIEN — RAYONS-X

Bureau : Tous les jours
Tél. Bur. CA. 8-5221 - Rés. CA. 8-5106

59 A, St-Laurent — Louiseville

RENÉ SAVOIE

COURTIER D'ASSURANCES AGRÉÉ

Vie — Vol — Feu — Auto

Responsabilité patronale et publique

272, BOUL. OUEST CA. 8-2755

LOUISEVILLE, P. Q.

FUTURS MARIÉS

C'est un grand jour dans votre vie.

Seuls vos portraits de mariage conservent la beauté et le bonheur de ce jour.

Vous êtes invités pour cette occasion, à vous rendre au Studio afin de prendre un appointment.

STUDIO CÔTÉ

1902 — 1962

22, rue St-Laurent

CA. 8-2998

Louiseville



EN ROUTE POUR MONTREAL

ne manquez pas d'arrêter à

L'HÔTEL JUNEAU

LAVALTRIE, Qué.

Viateur Juneau, prop.

Un chaleureux accueil vous y attend !



L'ACTUALITÉ À ST-PAULIN

par LÉOPOLD L. DUHAIME
Journaliste

NOS NOTAIRES : —



Notaire Adélarde Bellemare

Comme l'aurait dit "Amable" dans le survenant, Trois notaires depuis la fondation de St-Paulin, "et ça vient de s'éteindre". Oui, ... le notaire Adélarde Bellemare, notre notaire, est le troisième qui a pratiqué sa profession à St-Paulin. Bien qu'il soit âgé de soixante-et-seize ans, il pratique encore avec une facilité remar-

qua à St-Paulin et dessert en même temps, et depuis le début de sa carrière, les paroisses environnantes. Ses informations en plusieurs domaines sont toujours remplies d'honnêteté, de franchise et de bon sens. L.L. Du M, qui en maintes circonstances fut un compagnon du notaire sur la scène dans des pièces en notre paroisse jadis, sait avec quel naturel, il interprétait les principaux rôles, dans Gavroche, Le Petit Fils de Pierre Gagnon, et autres.

Notre premier notaire fut J.M. Bayeur et le deuxième Jos. Foisy. Ces deux derniers nous quittèrent pour pratiquer ailleurs après avoir eux aussi vécu plusieurs années à St-Paulin. Le Notaire Adélarde Bellemare, qui est établi à St-Paulin depuis cinquante ans, ne semble pas vouloir nous quitter pour chercher mieux. Le Notaire Bellemare est né à Yamachiche, le 30 septembre, mil huit cent quatre-vingt-six, du mariage de Agapit Bellemare et de Dame Herménie Gélinas. Il fit ses études primaires à l'école paroissiale sous la direction des Frères des Ecoles Chrétiennes, ses études secondaires au Séminaire St-Joseph des Trois-Rivières et au Séminaire de Nicolet (1900 à 1908). Orientant sa vie vers le Notariat, il fut admis à l'étude de cette profession en juillet 1908 et le 3 oc-

tobre 1912, il assura pour exercer la profession de Notaire. Le Notaire Joseph Foisy ayant laissé la paroisse de St-Paulin pour aller pratiquer dans sa paroisse natale, le Notaire Bellemare vint s'installer à St-Paulin dès 1912. A cette époque, la paroisse de St-Paulin ne possédait pas de bureau de banque et il attaqua immédiatement ce problème et dès 1913 la Banque Nationale ouvrait une sous-agence à St-Paulin et le Notaire en assumait la charge, poste qu'il occupa durant 48 ans. Ses activités ne se bornaient pas seulement à l'exercice de sa profession et à la fonction de sous-agent de la Banque, il prenait part à toutes les organisations paroissiales et sportives. C'est ainsi qu'il occupa les postes de Secrétaire-Trésorier, de conseiller municipal, de maire et de marguillier. Le 26 août 1918, il épousait Maria Thibodeau de St-Paulin, fille de Adolphe Thibodeau et de Marie-Louise Lessard, cette dernière décédée à St-Paulin le 3 octobre 1951, après une belle carrière en musique (piano). De ce mariage est issue une fille, Marielle, mariée à Victor-Guy Trempe et demeurant à Trois-Rivières.

DOREMI.

DE RETOUR D'HÔPITAL : —

M. Lrénéé Bergeron, qui a subi un léger accident à un pied à son travail est présentement dans sa famille, après un séjour à l'Hôpital Comtois de Louiseville.

NAISSANCES : —

Le 28 janvier, à M. et Mme Réal Brodeur (Denise Carignan) est né un fils baptisé sous les noms de Joseph, Michel, Yolande. Parrain et marraine: M. et Mme Michel Lebleu, du Cap-de-la-Madeleine, oncle et tante de l'enfant.

Le 9 février dernier, à M. et Mme Joffre Paquin, est né un fils baptisé sous les noms de Joseph,

Gaston, Jean-Pierre. Parrain et marraine: M. et Mme Mauril Damphousse, oncle et tante de l'enfant.

Depuis le 28 février, M. et Mme Florian Frappier sont les heureux parents d'une fille baptisée sous les noms de Marie, Chantal, Lina. Parrain et marraine: M. et Mme Rosaire Frappier, oncle et tante de l'enfant.

RÉUNION DE FAMILLE : —

Dimanche dernier, se réunissaient chez M. et Mme Louis-Charles St-Yves, M. et Mme Alphonse Pelletier de St-Léon, M. et Mme René Fleury de St-Justin, M. et Mme Martial Savoie de St-Justin, M. et Mme Joseph-Henry Béland de Shawinigan, M. Lionel Béland de Louiseville, Mlle Eva Pelletier de St-Léon.

CARNET SOCIAL : —

M. et Mme Georges Henthorn de Louiseville rendent visite dimanche dernier à la famille Léopold L. Duhaime.

Notaire et Mme O'Brien Allard de Shawinigan, en visite chez leurs nombreux parents dimanche dernier.

M. et Mme Charles Julien de St-Alexis-des-Monts et leurs enfants Sylvie et Pierre, rendent visite à Mlle Carmen L. Duhaime à St-Paulin.

M. Gilles Guimond passe trois

jours à Montréal la semaine dernière pour assister à la convention des employés de la voirie provinciale.

M. Ludger Lesage de Trois-Rivières et autrefois de Ste-Angèle-Prémont, de passage à St-Paulin la semaine dernière.

M. O'Brien Damphousse et M. Roger Vincent de Ste-Ursule, de passage à St-Paulin en fin de semaine dernière.

M. et Mme Urbain Damphousse et leur fille Monique de Hunterstown, en visite à Louiseville chez M. et Mme Jules Gravel.

M. et Mme Benoit Damphousse de Shawinigan, dimanche dernier en visite chez M. et Mme Urbain Damphousse à Hunterstown.

MAL DE DOS?

... pas moi!



Pour le soulagement du mal de dos ou de la sensation de fatigue, je compte sur



75F

POUR VOS DERNIERS DEVOIRS
ENVERS DES ETRES CHERS
CONSULTEZ :

GEO. MARION

Directeur de funérailles

SALON MORTUAIRE — SERVICE D'AMBULANCE
GRATUITEMENT

Ambulance dans Louiseville et Saint-Léon
ainsi que pour l'oxygène à domicile
pour l'Hôpital Comtois

1, rue ST-MARC LOUISEVILLE
Téléphone : CA.8-4375



GRANDE VENTE VINGT-QUATRIÈME ANNIVERSAIRE

au ROYAUME DU MEUBLE et des ACCESSOIRES ÉLECTRIQUES chez

D. D U L U D E

19, ST-LAURENT — Tél.: CA. 8-4675 — LOUISEVILLE

GRAND SPÉCIAL MATELAS

à ressorts de très grande qualité

Prix régulier : \$49.00
GRAND SPECIAL DULUDE

\$ 29.00

Lessiveuse Connor

En très grand spécial

Prix à partir de: **\$99.00**



FUTURS MARIÉS

Achetez maintenant, et on vous gardera vos meubles jusqu'à la date désirée sans aucun frais supplémentaire et sans crainte puisque nous avons une assurance couvrant cet item.

PLAN MISE DE CÔTÉ

POÊLES ÉLECTRIQUES "MOFFAT"

En grand spécial: Prix à partir de **\$149.00**

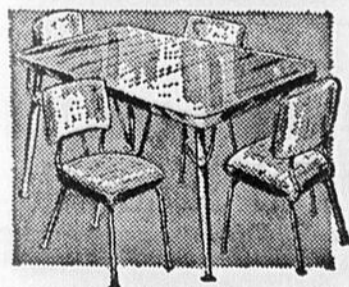

Mobiliers de cuisine Table 36"

Tout ce que nous vous offrons n'est que le dernier cri dans les meubles. Venez voir nos magnifiques mobiliers de cuisine durant cette vente. Notre choix est le plus grand en ville, et nos prix sont les plus bas. Vous en serez surpris!

Prix à partir de **\$49.00**

STUDIO seul

(Davenport)

Prix jamais VU dans la région à partir de

\$44.00

COUPONS de PRÉLART

Congoleum et Rexoleum

49¢ la verge

Balayeuses électriques

Hoover

avec accessoires

\$54.95

Mobiliers de chambre — 3 morceaux

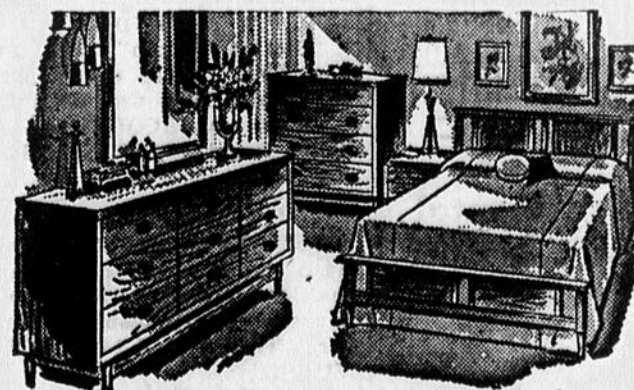

Comprenant : Un lit ordinaire, un bureau triple de 58 pouces et une commode.

SPÉCIAL \$119.00

UNE VISITE VOUS CONVAINCRA DE NOS BAS PRIX

Jean-Paul Lupien

Vendeur IRVING
Huile et Gaz

TELEPHONE :
CA. 8-2744

112 Boul. E. — Louiseville



HUILE A CHAUFFAGE "STOVE"
BLANCHE COMME DU CRISTAL.
HUILE A FOURNAISE "FUEL"
DE 1ère QUALITE

SECTION DES PETITES ANNONCES
Il y a quelque chose pour vous dans les annonces classées

SURGE — SURGE

Trayouses neuves et usagées. Vente et Service dans Berthier-Maskinongé. Echanges acceptés. **GABRIEL PHILBERT**, Téléphone : 227-2366, SAINT-JUSTIN.

BOIS DE REBUTS

Rebuts de bois sec, tous coupés de longueur pour chauffage. S'adresser à **MASKINONGÉ FURNITURE INC.**, Tél. : 227-2365, MASKINONGÉ.

ATTENTIONS !

Les cultivateurs qui ont des chevaux à vendre ou à échanger, ainsi que des animaux morts ou malades, pour viande de vison, feront bien de s'adresser à : **ANGE-ALBERT BARIL**, Tél. LE. 7-8852, ST-ÉTIENNE-DES-GRÈS, Cté St-Maurice. J'accepte les frais d'appel venant de l'extérieur.

AGENTS DEMANDÉS

HÂTEZ-VOUS DE VOUS CHOISIR UN BON TERRITOIRE PRÈS DE CHEZ-VOUS. Jito vous offre une commission de 45% — 225 nécessités domestiques — spéciaux économiques — primes pour clients et vendeurs. Valise coûte \$25.00 — remboursements durant période de 30 jours d'essai si pas satisfaits. **JITO**, Dépt. N, 5130 St-Hubert, MONTRÉAL.

INVITATION AUX AMATEURS DE FÊTES DE SUCRE

Belle salle de réception dans sucrerie située à 200 pieds de la route 44, à quelques arpents de la gare C.N.R. invitation aux groupes d'amateurs. S'adresser à **M. THOMAS LEBLANC**, Rang Renversy, ST-PAULIN.

À VENDRE

Un centrifuge "Viking" de capacité 1,100 livres. Pratiquement neuf. S'adresser à **JOSEPH SYLVESTRE**, 47 Grande Carrière, Tél. : CA. 8-2344, LOUISEVILLE.

PRODUITS AVON

Mesdames : Vous faut-il plus d'argent pour votre foyer ? Seulement 4 heures par jour vous apporteront une excellente possibilité de profits. Écrivez à

Mlle R. HIVON

2500 Benny Crescent # 515
N.D.G., Montréal 28, Qué.

RAPPORTS D'IMPÔTS

Ceux qui désirent faire remplir leur rapport d'impôt au coût de \$1.50 chacun, soit : fédéral ou provincial ; ou \$2.00 pour les deux rapports, peuvent communiquer par téléphone à **SAINTE-PAULIN**, 106-S-3.



SERGERIE

Fer Ornamental

DEGELAGE D'AQUEDUCS

- AUVENTS FIBERGLASS POUR FENÊTRES ET PORTES,
- ESCALIERS ET RAMPES,
- CLÔTURES ET COLONNES,
- ANGLES DE SUPPORT,
- SOUDURE GÉNÉRALE,
- COMPÉTENCE ACCRUE

Prop. : **Lucien Sergerie**
Rang Petite Rivière
Edifice M. Caron, Apt 11
Louiseville

Tout près maintenant

Je viens de recevoir les vêtements nouveaux de printemps et d'été présentés par **NORTH AMERICAN FASHION FROCKS**. Il y a plus de 100 robes et tailleurs à peu près 2 couleurs et 6 grandeurs de chaque; tous à la mode, dernier cri, pour le printemps et l'été. Vous en serez enchantée.

Mettez-vous en rapport avec moi et je me ferai un plaisir de vous montrer ces modèles nouveaux — sans aucune obligation de votre part. Venez chez moi, ou j'irai chez vous — à votre choix.

Mme Florence Hamel Lefebvre

12 RUE NOTRE-DAME
Louiseville — CA. 8-5015

À VENDRE ET À LOUER

Un lot d'oreillers de plume, plusieurs articles de ménage et une caisse enregistreuse à vendre; ainsi qu'un logement de 2 pièces avec solarium et peinture neuve, entrée 220; libre immédiatement. S'adresser à : **MME WILFRID LESSARD**, Tél. : 227-2061, 95, rue Saint-Aimé, MASKINONGÉ.

MAISONS À VENDRE

Deux maisons à vendre, très bien situées, une comprenant 2 logements et l'autre un logement seulement. S'adresser à **MAURICE AUGER**, 37, rue Ste-Marie, Tél. : CA. 8-2643, LOUISEVILLE.

À VENDRE

Propriété de trois logements, avec four et commerce de fèves au lard, déjà établi; située au coeur du village de Maskinongé et pouvant intéresser boulangers et pâtisseries. S'adresser à **ARTHUR DESAULNIERS**, Téléphone : 227-4936, MASKINONGÉ.

MAISON À VENDRE

Une maison seule située à 11P rue Ste-Elisabeth à Louiseville. S'adresser à **LOUISEVILLE**. Tél. CA. 8-4446.

ATTENTION !

Les cultivateurs qui ont des chevaux à vendre ou à échanger, ainsi que des animaux morts ou malades, pour viande à vison, sont priés de communiquer avec moi. **ADMIRE BARIL**, Tél. 227-4571, MASKINONGÉ. J'accepte les frais d'appel venant de l'extérieur.

À VENDRE

"Station Wagon" 1962, Austin 850. Très propre et en parfaite condition. Très peu de mileage. S'adresser à **JACQUES BÉLAND**, Hôtel Royal, MASKINONGÉ. Tél. 227-4433.

À VENDRE

Poêle de marque l'Islet, combiné à l'huile et au bois, blanc émaillé, très propre; à vendre pour cause de déménagement. S'adresser à Tél. : CA. 8-4491, LOUISEVILLE.

VENTE AUTO 1963

Nous vendons au prix coûtant, jusqu'au 16 mars. Pourquoi ??? S'il vous est impossible de venir me voir, j'irai et je vous le prouverai. 25 voitures en démonstration. S'adresser à : **ALBANY HOULE**, a/s Chartier Automobile, Tél. Rés. : CA. 8-4150, bureau, CA. 8-2791, LOUISEVILLE.

ATTENTION



Automobilistes

Economisez sur la réparation de votre auto. **DEBOSSAGE — PEINTURE**
PRIX TRÈS RÉDUIT
Ouvrage exécuté rapidement

Philippe Desaulniers

Tél. : CA. 8-4358
261 Boul. Ouest, Louiseville

HOMMES DEMANDÉS

Homme sérieux possédant auto, pour représenter compagnie, dans plusieurs comtés, chez les marchands, temps plein ou partiel. Ecrire en donnant téléphone et âge à : **L'ÉCHO DE LOUISEVILLE**, C.P. 850, LOUISEVILLE.

À VENDRE

Pompe à eau "Duro" ainsi qu'un "Couvoyeur" à fumer, avec 200 pieds de rails. S'adresser à : **JEAN-MARIE ALARIE**, Téléphone 227-2180, ST-JUSTIN.

MAISON À VENDRE

Maison de 6 appartements entrée 220, avec garage et hangar; située village de St-Justin. S'adresser à **M. LUCIEN CASABON**, tél. : 227-4418, ST-JUSTIN.

PROPRIÉTÉ DEMANDÉE

Serais intéressé à acheter une maison de 2 logements, située si possible côté nord de la ville de Louiseville. S'adresser à Téléphone : CA. 8-4885, LOUISEVILLE.

ATTENTION !

Grande vente de fourrure, ainsi que réparation générale. Pour votre entreposage de fourrures, appelez-nous et nous irons chercher votre manteau. **MME ALBANY HOULE**, 23, rue St-Thomas. Tél. CA. 8-4150, LOUISEVILLE.

À LOUER

Maison de 6 appartements, très propre; située à : 30, rue St-Denis, Maskinongé. S'adresser à : **OMER CARLE**, Tél. 227-2392, MASKINONGÉ.

POÊLE À VENDRE

Poêle à bois, de marque l'Islet avec brûleurs et lance flammes installés. S'adresser à : Tél. CA. 8-5273, LOUISEVILLE.

HOMMES DEMANDÉS

• **MÉCANICIEN D'EXPÉRIENCE,**
BON SALAIRE ET POSITION STABLE

aussi :

• **HOMME DE SERVICE COMPÉTENT,**
POUR STATION DE SERVICE.

S'adresser à :

Lessard Esso Service

Louis-Paul Lessard, propriétaire

1995, Boul. des Laurentides Tél. : 669-4230
VILLE DE VIMONT
près de Pont Viau, (Montréal)

À VENDRE OU À ÉCHANGER

Pontiac 1952, 4 portes et en très bonne condition; aussi chevaux de travail. S'adresser à : **HERVÉ FLEURY**, Téléphone : 227-2101, ST-JUSTIN.

CHAMBRES À LOUER

Chambres à louer jour jeunes ou vieilles personnes. Résidence sans enfant. Chambre de bain sur le même étage. Chauffage central. S'adresser à **SYLVIO LAMBERT**, 4 Ste-Dorothée, LOUISEVILLE, Tél. CA. 8-2813.

CAMION À VENDRE

Camion Mercury "Panel" 1953 avec moteur neuf. Aussi mobilier de salon pour camp d'été. Très propre et à bon prix. S'adresser à : 37 rue Ste-Marie, CA. 8-2643, LOUISEVILLE.

À VENDRE

Un matelas 48" à ressorts avec base, peu usagé \$40.00. Un matelas "Extra ferme" 54 pouces et un sommier à lames \$40.00. Un divan de studio en bonne condition \$15.00. S'adresser entre 7 et 8 heures le soir à CA. 8-4504.

GAGNON ÉLECTRIQUE

VENTE et SERVICE
AGENT DES FAMEUX
MOTEUR TAMPER

SPÉCIALITÉ :

FILAGE DE
MOTEURS
ELECTRIQUES



TEL. : CA. 8-4423
128, St-Jacques
LOUISEVILLE

À VENDRE

Équipement de restaurant comprenant : 1 poêle à frites; une grille; un poêle à Hot-dog; un poêle à "smoked meat"; un poêle à café, 5 ronds, de marque Modern Kitchen. Aussi 8 bancs. S'adresser au **PAVILLON DES OUILLES** à CA. 8-4991.

À VENDRE

Petit poêle blanc, à bois, de marque l'Islet, 34 1/2 pouces, avec haute tablette, avec ou sans bouilloire, en très bonne condition. Vendrais à prix raisonnable. S'adresser à **GÉRALD BERNÈCHE**, Tél. : 227-4641, ST-JUSTIN.

À LOUER

Beau logement de 3 1/2 appartements plus chambre de bain. Eau chaude. Libre immédiatement. S'adresser à **210 Boulevard Ouest, LOUISEVILLE**. Téléphone : CA. 8-4227.

À LOUER OU À VENDRE

Deux machines à coudre de manufacture à louer ou à vendre à bonne condition, pour cause de maladie. S'adresser à CA. 8-5176.

ST-ALEXIS-DES-MONTS

BAPTÊMES :

Le 10 février 1963, a eu lieu le baptême de Joseph, Guilt, Guillaume, fils de M. et Mme Jean-Claude Allard (Véronique Allard). Parrain et marraine : M. et Mme Jules Giguère (Agathe Allard), oncle et tante de l'enfant.

Le 24 février, a eu lieu le baptême de Marie, Thérèse, Martine, née à l'Hôpital Comtois de Louiseville, fils de M. et Mme Jean-Marie Fréchette (Rita Lessard). Parrain et marraine : M. et Mme Gérard Fréchette (Thérèse Lessard), oncle et tante de l'enfant.

Le 24 février, a eu lieu le baptême de Joseph, Oscar, Yvon, fils de M. et Mme Aurèle Lessard (Marie-Claire Morin). Parrain et marraine : M. et Mme Oscar Lessard (Noëlla St-Onge) de Louiseville, oncle et tante de l'enfant.

VA ET VIENT :

M. et Mme Sylvio Elliott ainsi que Miles Marthe Elliott et Clairette Beauclair de passage dans le Nord, dernièrement.

Seagram's
★ ★ ★
Three Star
CANADIAN RYE WHISKY
JOSEPH E. SEAGRAM & SONS LTD.
MONTREAL, QUEBEC

★ QUALITÉ SEAGRAM

★ SAVEUR SEAGRAM

★ VALEUR SEAGRAM

UN EXCELLENT RYE DE **Seagram** À UN PRIX POPULAIRE

ENTRE LES DEUX PONTS...

Le vol perpétré par l' "événement" du coffe-fort de la ville, à l'Hôtel de ville, n'a pas rapporté beaucoup à ses auteurs.

Après s'être donné tant de trouble, ne râfler que moins de vingt-cinq dollars, ce n'est pas fameux...

Les dégâts sont cependant beaucoup plus considérables.

La ville de Louiseville, lors de sa dernière séance du conseil municipal, a posé un geste digne de félicitations et remerciements: l'adoption d'un règlement, répondant au No 292, dotant la population d'une bibliothèque publique, qui sera logée à l'étage supérieur de la caserne des pompiers, rue Sainte-Elisabeth.

Le tout devrait être prêt au cours du mois de mars et quelque 4,500 volumes de grand intérêt recevront les lecteurs et lectrices, gratuitement, afin de parfaire une érudition qui ne demande qu'à se faire valoir en cette seconde moitié du vingtième siècle...

Le maire, le Dr Avellin Dalcourt était des plus fiers de cet événement, qui constitue un actif précieux pour la ville de Louiseville.

Apparemment, selon la suggestion de l'échevin Lionel Masse, du quartier-Ouest, des travaux d'hiver seraient entrepris au printemps afin de procurer un gagne-pain, à nos gens en chômage.

Ces travaux consisteraient à nettoyer les rives de la Grande Rivière-du-Loup, la réfection de trottoirs, égouttement des eaux sur le terrain de jeu, et autres tâches où les matériaux sont peu ou pas employés. On sait que 90% des salaires sont payés conjointement par les gouvernements fédéral et provincial, alors que la part de la ville n'y est que de 10%.

Heureuse idée de M. Lionel Masse!

Lors de la passation du règlement de la bibliothèque municipale, par le conseil de ville, plusieurs officiers et officières de la Société Saint-Jean-Baptiste étaient de l'assistance.

La présidente, Mme U. Contré, a adressé quelques mots de remerciements et de félicitations au membres du conseil, de même que M. Anatole Bellemare, ex-président de ce groupement local.

Le chef de police de la ville, ainsi que M. Hector Durand seront les délégués envoyés à Arnprior, Ontario, pour y suivre des cours de défense civile, sous l'égide du gouvernement fédéral qui défraie toutes les dépenses.

C'est ce qu'ont décidé les autorités municipales de la ville de Louiseville.

Le règlement de la circulation et du stationnement, interdisant le stationnement des camions lourds et autobus dans les limites de la rue St-Laurent sera mis en vigueur et rigueur incessamment.

On sait qu'une expérience avait été tentée depuis la mi-décembre pour une compagnie de transport de voyageurs par autobus, mais on a finalement opté pour le maintien rigide de cette réglementation, lors de la récente assemblée de nos édiles municipaux.

Plus de stationnement pour camions lourds autobus: Voilà la consigne qui sera scrupuleusement suivie et surveillée par la force constabulaire louisevillienne.

Un feu de circulation sera installé à l'intersection des rues Ste-Elisabeth et St-Louis, où un danger constant subsiste en ce qui regarde les probabilités de collisions et d'écrasements de piétons.

Initiative qui reflète le geste de prudence élémentaire posé par les autorités municipales de la ville qui méritent toutes nos

félicitations. Prudence est mère de sécurité!

Le rapport financier des activités du baseball, à Louiseville, présenté, lors de la dernière assemblée des autorités municipales, démontre, sans équivoque, toute l'attention que la ville porte à ces loisirs d'été.

Avec un stade magnifique, une superbe équipe gagnante, il ne reste qu'un geste à poser: Voir ce stade et venir encourager nos Loups à la victoire au cours de la prochaine saison!

Le projet de construire une conduite d'eau sur le Boulevard-Ouest dans le domaine des travaux d'hiver ne semble pas se montrer des plus rentable et on a laissé tomber cette idée.

Toutefois, il semble que d'autres travaux seront effectués au cours de la saison printanière pour donner de l'emploi aux

chômeurs de la ville de Louiseville.

Un octroi de \$26,250, soit 75% du coût du transport payé par la Commission scolaire a été versé à cet organisme, dernièrement. Le coût annuel total de ces transports atteint, \$35,000.

Sur les prévisions budgétaires de la ville, un montant de \$4,900 sera utilisé sur les dépenses capitalisées pour divers travaux à être exécutés au cours de 1963.

Nos policiers municipaux, pour le service de la circulation, en ville, seront costumés de vêtements qui se réfléchiront à la lumière, ce qui sera une question plus assurée de sécurité personnelle.

Le conseil de ville a décidé de procurer képis, ceintures et

gants aux policiers pour ce travail de la circulation à Louiseville.

Il ne faudrait pas oublier que les contribuables qui paieront leurs taxes d'eau, d'un seul montant, pour toute l'année, se verront gratifier d'un escompte de 5%, ce qui est des plus appréciable.

Ce faisant, on contribuera ainsi à une économie personnelle et à fournir à l'administration les fonds nécessaires au bon rouage des affaires de la ville.

Une autre chose à penser: Payer sa taxe pour bicyclette immédiatement. Un dollar tranquilliserait votre "conscience" et vous pourrez ainsi rouler plus allègrement avec votre licence bien fixée sur votre bécane, n'oubliant jamais que le civisme, est une foule de petites choses bien faites et surtout, bien payées!



RÉVOLUTION DANS LE CHAUFFAGE!

Désormais, Esso paie tout le service - vous ne payez que l'huile!

- *Esso paie la mise au point annuelle de votre brûleur et de votre fournaise...
 - *Esso paie l'inspection de mi-saison de votre installation de chauffage...
 - *Esso paie tous les services d'urgence...
- Vous ne payez que l'huile!**

Le nouveau Service de chauffage Esso vous offre, toute l'année, tous les services dont vous avez besoin - y compris la fameuse huile à fournaise Esso, des livraisons réglées sur la météo, des facilités de paiement - tout ça pour le prix de l'huile!

DEMANDEZ AUJOURD'HUI MÊME LE SERVICE DE CHAUFFAGE ESSO!

Esso **Maurice Guinard**
Tél. CA 8-2833 LOUISEVILLE

Le Service de chauffage Esso est bieri de son temps: il vous sert mieux et vous donne davantage!

Ste-Ursule

OFFICES DE L'ÉGLISE.
SEMAINE DU 10 MARS : —

LUNDI, 7 hrs, messe pour l'âme de Ernest Bellemare, par sa fille.

MARDI, 7 hrs, messe pour l'âme de Mme Frank Thisdel, quête au service.

MERCREDI, 7 hrs, messe pour l'âme de Mme Nap. Saint-Louis, par Laurent Paquin.

JEUDI, 7 hrs, messe pour l'âme de Hervé Picotte, quête au service.

VENDREDI, 7 hrs, messe en l'honneur du Sacré-Coeur, par les paroissiens.

SAMEDI, 7 hrs, messe pour l'âme de Frank Thisdel, par son fils Martial.

LAMPES DU SANCTUAIRE :

Par Martin Vincent, Ubald Béland et Joseph Lefrançois.

TRIDUUM : —

Un triduum sera prêché par le Rév. Père Lévesque, jésuite, les dimanche, lundi et mardi, 10, 11 et 12 mars courant. Qu'on se prépare en conséquence, et à l'occasion du carême, il faudrait y assister en grand nombre.

CHEMIN DE LA CROIX :

Les paroissiens sont invités à ne pas oublier le chemin de la Croix le dimanche après-midi, à deux heures et demie. C'est assez facile pour un grand nombre de s'y rendre ; qu'on le fasse donc !

BAPTÊME : —

Le 24 février, est né à l'Hôpital

Comtois, Joseph, Alfred, Rémi, enfant de Viateur Lambert et de Marie-Laure Lessard. Cet enfant a été baptisé le 3 mars. Parrain et marraine : M. et Mme Rémi Lessard, oncle et tante de l'enfant.

RETOUR D'HÔPITAL : —

M. Philippe Baril, gérant de la Banque Canadienne Nationale qui a été hospitalisé pendant quelques semaines à l'Hôpital Comtois et qui y a subi une intervention chirurgicale, nous est revenu au cours de la semaine dernière en bonne voie de rétablissement. Bonne santé, Monsieur Baril !

BILLETS EN VENTE

Les billets pour la Soirée Musicale de la Chorale-mixte, pour le 31 mars, sont maintenant en vente.

Ceux qui désirent s'en procurer n'ont qu'à s'adresser aux membres. L'admission générale est de 75¢. Cependant ceux qui désirent faire plus pour ce mouvement en auront l'occasion, car des billets réservés à \$2.50, permettant d'assister à une réception après le spectacle sont également en vente.

Hâtez-vous de vous les procurer pour ne pas être désappointé.

DÉCÈS : —

A Ste-Ursule, le 27 février, est décédé subitement à l'âge de 78 ans et 10 mois, M. Thomas Lacoursière, époux en premières noces de feu Dora Gagnon et en secondes noces de feu Albina Lessard.

Le défunt laisse dans le deuil ses frères : Arthur, de Ste-Angèle de Prémont, Joseph de Lacolle, Roméo, marié à Claire Lafrenière de Louiseville ; sa soeur Mme Ovila Plante (Dina) de Grand-Mère, ainsi que plusieurs neveux et nièces.

Les funérailles eurent lieu samedi le 2 mars. Le convoi funèbre partit des salons mortuaires Irénée Gagnon & Fils pour se rendre à l'église paroissiale, où le service funèbre eut lieu à 9 h. 30 et de là au cimetière paroissial, lieu de la sépulture. Une foule de parents et d'amis assistaient aux funérailles. A cette famille en deuil, nos plus sincères condoléances.

À L'HÔPITAL : —

Mme Victorin Lessard du village, séjourne actuellement à l'Hôpital Maisonneuve, à Montréal. Sa belle-soeur, Mme Laurien Lambert lui souhaite un prompt et parfait rétablissement.

À MONTRÉAL : —

M. Wellie Turner du village, M. et Mme Gaston Picotte, à Montréal, aux funérailles de Mlle Colette Lessard, ainsi que plusieurs autres parents de Sainte-Ursule.

DÉCÈS À JOLIETTE : —

A Joliette, le 27 février, est décédé à l'âge de 3 mois et 11 jours, Pierre, enfant de M. et Mme Marcel Michaud (Thérèse Déziel). La cérémonie des Angés eut lieu en l'église du Christ-Roi, jeudi le 28 février à 3 hrs. Nos sympathies à cette famille !

Le plus "imposant" des champions, par sa taille : Charles Freeman, 7 pieds, 3 pouces; 330 livres...

Le Courrier d'Yamachiche

CONDOLÉANCES : —

Nous offrons des sympathies à la famille de Monsieur Joseph Lemire, à l'occasion du décès de son beau-frère, Monsieur Joseph Rochette, de Drummondville.

BON RETOUR AU TRAVAIL :

A Mlle Laurette Bellemare, institutrice au Collège Ste-Anne, nous offrons des bons voeux de santé pour son retour au travail. On sait que Mlle Bellemare reprend son travail après un séjour à l'Hôtel-Dieu de Montréal. Bonne chance et persévérance !

INCENDIE : —

Dans la nuit de vendredi dernier, le feu a causé des dommages considérables à un poulailler chez Monsieur Eugène Lamy. Ce dernier désire remercier tous les pompiers volontaires qui surent maîtriser l'élément destructeur.

COURS AGRICOLES DE L'U.C.C. : —

Des cours agricoles sous les auspices de l'U.C.C. ont été donnés à la salle paroissiale, au sous-sol de l'église, au courant de cette semaine.

CARÊME : —

Pour permettre aux fidèles de compenser pour le jeûne enlevé en temps de carême, l'Eglise en bonne Mère, nous offre les bienfaits des messes de l'après-midi et du soir.

Voici à ce sujet, les heures des messes sur semaine : mardi, mercredi et jeudi à 4 heures, le vendredi à 3 hrs 30. Il y aura récitation du Rosaire à l'église à 7 hrs 30 les mercredi et vendredi.

Avec ces nombreux offices, il n'y a pas de raison, à moins d'être négligent, de ne pas faire un effort spécial pour augmenter dès maintenant les parts de notre héritage d'après-vie.

James-J. Corbett fut 18 ans dans l'arène et ne connut jamais la situation d'avoir un oeil "au beurre noir" ou un saignement de nez.

x x x

Jack Dempsey, qui fut champion des poids-lourds mondial de 1919 à 1926, a à son actif 26 adversaires mis hors de combat à la 1ère ronde.

Sourire avec Chrysler

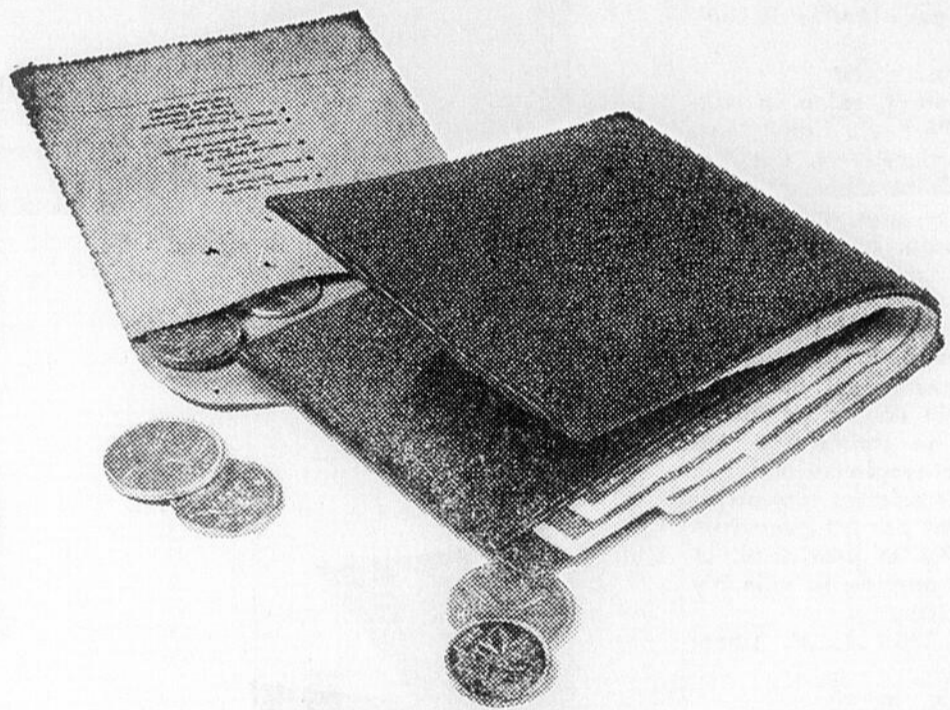

Vous gagnez bien votre argent... faites en sorte qu'il vous profite

PROTECTION ET ÉPARGNE—AVANTAGE UNIQUE DE L'ASSURANCE-VIE PERMANENTE

La plupart d'entre nous triment dur pour l'argent qu'ils rapportent au foyer. En conséquence, chacun a droit de s'attendre que son argent lui profite bien. Voilà pourquoi des millions de Canadiens comptent sur l'assurance-vie permanente pour atteindre ce double objectif: protection... et épargne à long terme.

Les valeurs de l'assurance-vie permanente sont *garanties*, elles sont toutes fidèlement inscrites dans votre police. Le montant de la protection y est, les valeurs en argent y sont inscrites, indiquant clairement la valeur monétaire de votre placement d'épargne pour l'avenir. Vous pouvez songer à votre retraite, par exemple, avec la certitude absolue que le revenu garanti par votre

police vous sera payé. Avec l'assurance-vie permanente, il n'y a pas d'à-peu-près, pas de conjecture. Ce sont là des garanties qu'aucun autre plan d'épargne à long terme ne peut vous offrir.

Pendant qu'une police d'assurance-vie permanente est en vigueur, sa valeur de prêt augmente chaque année. Cela peut vous servir à l'occasion: comme dans des cas d'urgence.

L'assurance-vie permanente vous assure de l'argent au moment où vous en avez le plus besoin... une protection garantie pour votre tranquillité d'esprit, dans le présent... et un plan d'épargne sûr et profitable dans un avenir financièrement assuré.

LES COMPAGNIES D'ASSURANCE-VIE DU CANADA L-742CF



NOUVELLE RESIDENCE FUNERAIRE
COMPRENANT TROIS SALONS.

DIRECTEUR FUNÉRAIRE
LOUIS RICHARD

Deux ambulances à votre service — Jour et Nuit

27 St-Aimé — Tél. : CA. 8-4822 — Louiseville

SAVIEZ-VOUS



... que plus de \$600,000 sont versés, chaque jour ouvrable, aux détenteurs de polices, bénéficiaires et rentiers de la Sun Life du Canada ?

En qualité de représentant Sun Life de votre localité, puis-je vous être utile ?

GASTON FLEURY, C. L. U.

Gérant Régional

90 St-MARTIN

LOUISEVILLE

Sun Life du Canada — Compagnie d'Assurance-Vie

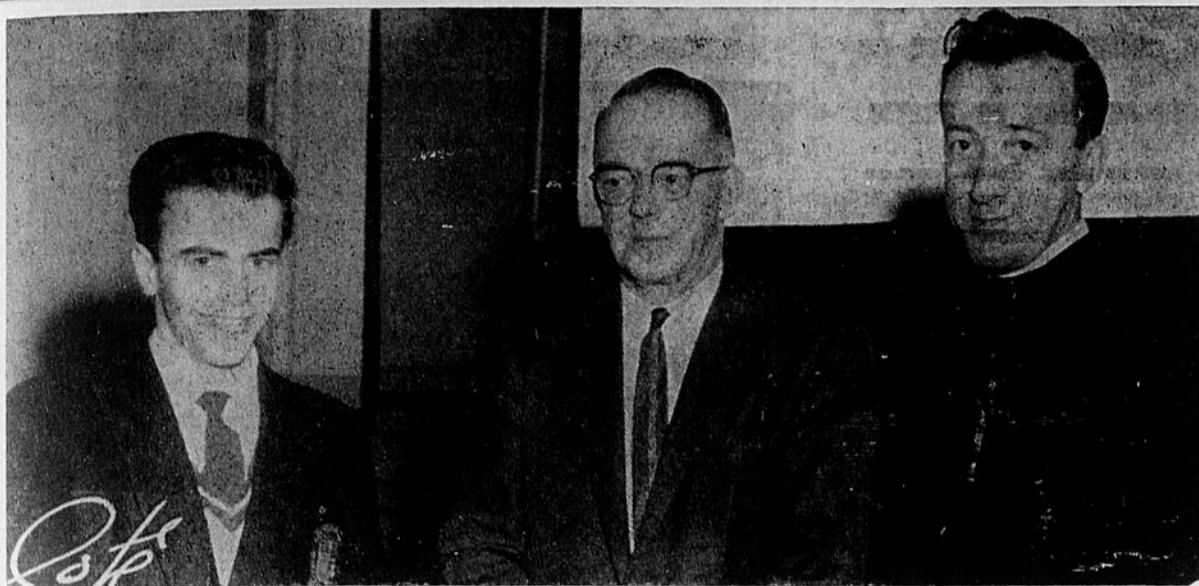

C'est un natif de Louiseville, son père a apporté durant son mandat de maire à Louiseville, une industrie qui dans le temps était nécessaire, et qui aujourd'hui permet à quelques 900 personnes de mettre du pain sur la table. Le fils du maire est un grand sportif, surtout de la pêche. L'avion, le canot, le portage avec tout son bagage, ça le connaît. Des heures

heureuses avec l'eau et le ciel bleu. C'est tout un roman pour celui qui l'a vécu, et en faire voir les péripéties à nos jeunes et leur faire voir la grande et la noble faune québécoise, il fallait que Martial Martin nous montre sur film ses voyages quasi fantastiques. Le Président du Collège Denis Plante, M. Martial Martin, fils de C.-E. Martin et le frère Antonin Tremblay.

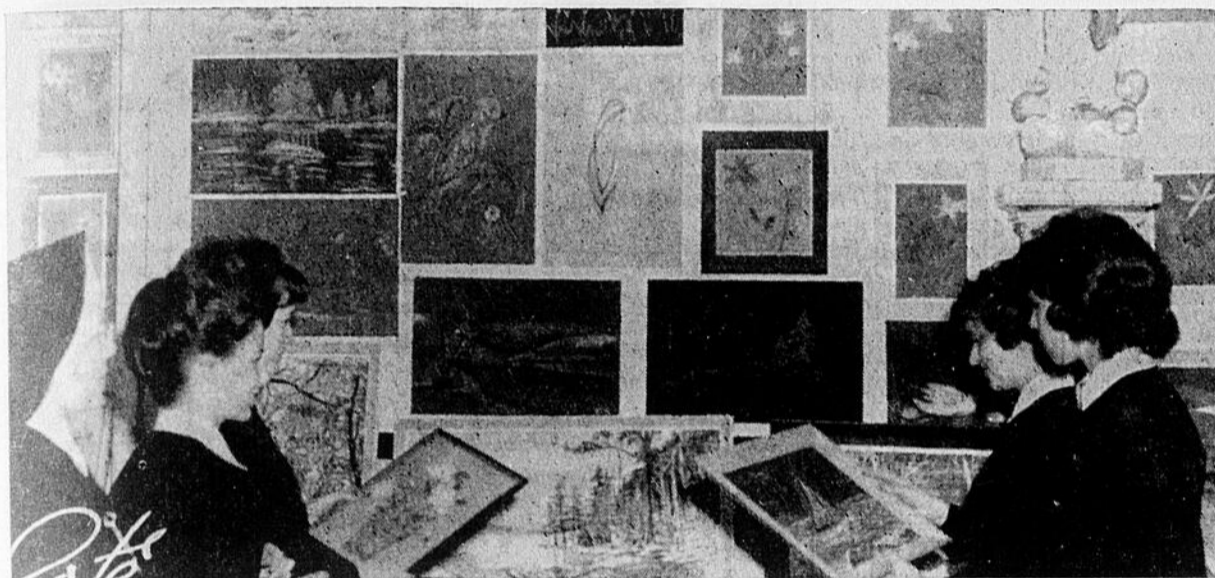

A Louiseville, au couvent des Soeurs de l'Assomption, l'activité y règne. Voici une exposition de peintures exécutées par les élèves. Les mamans de ces talentueuses jeunes de-

moiselles seront fières de placer dans leur salon ces oeuvres qui ne manquent pas de charmes.

CHRONIQUE DU CLUB RICHELIEU

FONDS DES OEUVRES

Vous trouverez ci-dessous une liste de diverses formules employées par les clubs

Richelieu pour alimenter le fonds des oeuvres.

La vente, à date fixe, avec préparation soignée, de : pains de savon, "peanuts",

allumettes, petits pains, cannes (bons), pommes, jambon (à Pâques), produits d'érables, "life-savers", tire (Sainte-Catherine), papillons (Tag-Day), boîte contenant un assortiment varié de lacets à chaussures, ampoules électriques.

- Installation de Vendomatics pour cigarettes.
- Bingo, bazar, tombola.
- Organisation de concerts : artistes locaux, étrangers de marque.
- Loteries : automobile, esquif à moteur, attirail de chasseur, tirage mensuel (pourvu qu'il soit autorisé par les autorités de l'endroit).
- Fête champêtre.
- Vente de fleurs, pour la fête des mères.
- Souper aux huîtres, aux crêpes.
- Timbres de Noël.

N.B. — Il faut éviter de se servir d'un tiers, particulièrement d'un promoteur professionnel, à commission, pour l'organisation de campagne de charité.

Il faut éviter également les organisations à caractère illégal.

AIDE A L'ENFANCE

Quelques-uns des moyens employés par les clubs Richelieu pour exercer leur oeuvre bienfaitrice :

- Soins médicaux gratuits aux enfants qui en ont besoin et que les parents ne sont pas capables de leur fournir.
 - Dents cariées.
 - Vue défectueuse (lunettes, etc.).
 - Infirmités diverses.
 - Chaussures ou autres appareils orthopédiques.
 - Lait aux enfants, dans les écoles.
 - Transport à l'école d'enfants infirmes.
 - Soins aux enfants anormaux ou épileptiques.
 - Service d'orientation professionnelle pour les jeunes.
 - Colonies de vacances.
 - Clinique médicale ou sociale.
 - Tente d'oxygène pour pouponnière.
 - Paniers de Noël à des familles pauvres.
 - Cours gratuits à des enfants infirmes pour leur permettre de gagner leur vie : dessin, peinture, chant, musique instrumentale, mécanique, etc.
 - Aide aux jeunes talents dans des familles pauvres.
 - Encouragement aux cours oratoires dans les écoles.
 - Bibliothèques scolaires.
 - Conférences hebdomadaires radio-diffusées.
 - Piscines publiques.
 - Salle de pédiatrie.
- La Société préconise l'identification d'un club avec une oeuvre particulière sans



DE PARTOUT DANS LA REGION, ON ACCOURT CHEZ

Clément & Frère Ltée

DE LOUISEVILLE



Le seul garage de la région à donner une garantie de

5 ans ou 50,000 milles

sur ses automobiles CHRYSLER — PLYMOUTH — DODGE — VALIANT et sur les camions DODGE — FARGO 1963.

toutefois que cette oeuvre devienne l'oeuvre unique du club.

ETES-VOUS UN VRAI RICHELIEU ?

Vous assistez à presque toutes les réunions . . .

Vous payez vos contributions presque à temps . . .

Vous portez votre bouton presque fidèlement . . . mais . . .

ETES-VOUS UN VRAI RICHELIEU ?

Vous êtes un Richelieu . . . un vrai Richelieu . . . si vous êtes disposé à servir votre club jusqu'au point de lui sacrifier un peu de votre confort et de vos aises.

Vous êtes un vrai Richelieu si la seule vue d'un autre Richelieu éveille un sentiment fraternel au fond de votre âme.

Vous êtes un vrai Richelieu si votre club est plus pour vous qu'une assemblée . . . un repas . . . un discours . . .

Vous êtes un vrai Richelieu si votre club est devenu une partie importante de votre vie . . . et que vous ne le considérez pas seulement comme un rite coutumier ou une place où vous pouvez établir des contacts favorisant vos affaires matérielles.

Vous êtes un vrai Richelieu si vous assistez à toutes les réunions du club, même si elles ont lieu à une heure ou une journée qui ne vous conviennent pas toujours.

VENTE Golden Sleep de Sealy...

ACHETEZ-LE, ESSAYEZ-LE

VOUS DEVREZ ETRE 100% SATISFAIT

OU NOUS LE RACHETERONS !



Matelas Golden Sleep de Sealy avec spécifications normalement employées sur un matelas de \$59.50. **\$39⁸⁸** seulement

sommier-caisse assorti au même prix.

Ce matelas de toute qualité est recouvert du couil employé auparavant sur le matelas posturepedic de \$79.50.

Achetez-le, essayez-le. Si dans les trente jours suivant l'achat vous trouvez un meilleur matelas pour le même prix ou moins, vous pourrez retourner ce matelas Golden Sleep pour plein remboursement. Achetez-le et essayez-le aujourd'hui. Cette offre se terminera avec la fin de la vente Golden Sleep.

Ensemble de lits jumeaux Sealy de 4 morceaux

SPÉCIAL : **\$49.95** COMPLET



Comprend un matelas Sealy recouvert d'un couil décoratif imprimé, sommier-caisse assorti, pattes, ferrures et tête de lit recouverte de Vinyl lavable.

PROFITEZ DE NOS PRIX DE VENTE

LA MAISON LOUIS JOURDAIN INC.

• MEUBLES • TAPIS • PRÉLARTS •

106, St-Laurent - CA. 8-4714 - Louiseville

LIGUE RURALE

Importante réunion de la section Ouest

Une importante réunion de la Section Ouest aura lieu à la Salle paroissiale de Berthierville, samedi, le 9 mars, à 8 heures précises. Cette assemblée concerne les clubs Louiseville, Maskinongé, St-Justin, Berthier, Joliette, St-Thomas, St-Gabriel et Crabtree.

Entr'autres sujets importants, il sera question de la cédule, la liste des joueurs et d'autres problèmes de régie interne seront également discutés.

Chaque club devrait se faire un devoir de déléguer au moins un représentant à cette assemblée, probablement la dernière qui précédera l'ouverture de la saison officielle en mai prochain.

VENEZ EN FOULE!

ENTENDRE ET APPLAUDIR NOS TALENTS LOCAUX AU GRAND PROGRAMME D'AMATEURS

TENU TOUS LES DIMANCHES APRES-MIDI
AVANT LE SPECTACLE DE 5 HEURES

LES FINALISTES DE CHAQUE MOIS SE VERRONT
OFFRIR UN ENGAGEMENT

Vendredi — Samedi — Dimanche
SPECTACLES :

MAURICE "BOURVIL" RAYMOND
CHANTAL GOSSELIN, M.C.

Attention: FUTURS MARIÉS

Une magnifique salle de réception pouvant recevoir 300 personnes est à votre disposition. De plus, une automobile décapotable vous est offerte gratuitement pour le défilé. Le gâteau de noces vous est donné par la maison, le tout à

Hôtel ROYAL

DE MASKINONGÉ



PROVINCE DE QUÉBEC
MINISTÈRE DU REVENU

AVIS

Le bureau de l'Impôt provincial sur le revenu est situé au 230, de la rue Dorchester à Québec. On répondra sans délai à toute demande faite au dit bureau pour obtenir des formules de déclaration d'impôt provincial.

De plus, les contribuables résidant dans la Province de Québec ou leurs représentants peuvent se procurer, aux endroits suivants, des formules à l'usage des particuliers (TP1 Générale et TP1 Abrégée) :

1. Dans tous les bureaux des percepteurs du revenu, dans les bureaux d'émission et d'examen de conduite sous le contrôle du Bureau des Véhicules Automobiles et dans tous les bureaux du Revenu.
2. Aux Palais de Justice et Bureaux d'Enregistrement.
3. Aux bureaux des greffiers et trésoriers des cités et villes et aux bureaux des secrétaires-trésoriers des corporations municipales.
4. A tous les bureaux des Caisses Populaires.

Il y a obligation de faire le rapport final et de payer l'impôt ou le solde de l'impôt le ou avant le 130 avril 1963. Après cette date l'intérêt sera exigé en plus des pénalités.

G.-H. SHINK,

Sous-Ministre

La culture physique de plus en plus en vogue:

par le prof. René Trempe

En effet, la culture physique devient de plus en plus populaire dans notre région et les demandes se font en grand nombre. Plusieurs offres m'ont été faites cette semaine, pour enseigner la culture physique aux hommes et aux femmes dans différents coins de la région. Citons ici, mercredi, le 13 mars prochain, à St-Charles de Mandeville, je donnerai une démonstration d'exercice physique, avec poids et haltères pour hommes et femmes, ainsi qu'une conférence portant sur l'alimentation et l'exercice physique, ainsi que sur l'hygiène et le mode de vie. Le 12 mars prochain, au Centre Landry de Trois-Rivières, aura lieu le concours de M. Mauricie. A cette occasion, je serai juge, et donnerai une démonstration de poses musculaires, en même temps qu'une conférence.

L'exercice devient de nos jours de plus en plus nécessaire pour conserver une santé éclatante; regardons autour de nous le nombre de malades dans une année. J'ai à mon studio des gens de tous âges, de 15 ans à 60 ans, ceci est la preuve que l'exercice est une médecine préventive. La plus grande joie que nous puissions avoir sur cette terre, c'est la santé. Ne croyons certes pas que nous l'aurons en menant une vie dépareillée, ou en ne se souciant ni de la nourriture, ni du repos, ainsi que de l'exercice.

Dernièrement, je posais justement cette question dans les tests théoriques en Education Physique: Quels sont les trois règles d'une vie saine? La première: Alimentation, la deuxième: le repos, la troisième: l'exercice. Cette réponse n'est-elle pas juste? Certes que vous le savez bien. Réflexion de nos gens sur une question d'exercice; j'aimerais bien en faire de la culture physique, mais le temps me manque. Quelle réponse bien réfléchi. Qui d'entre vous n'a pas 15 minutes, trois fois par semaine pour se tenir en forme? On peut dire qu'ils se font assez rare. Vivons et laissons passer les années, qui peut-être nous oublieront à prendre de l'exercice. "NOUS VERRONS! A LA PROCHAINE."

x x x

Le monde de la boxe est l'un des plus curieux en ce qui regarde les origines et voici quelques faits des débuts de cet art de l'arène: Première bataille à jamais avoir été livrée: Caïn vs Abel; le premier champion de l'arène: Jim Figg, un Anglais, en 1719; la première paire de gants de boxes a été fabriquée par Jack Broughton, en 1743.

Champion de la course St-Paulin - Louiseville

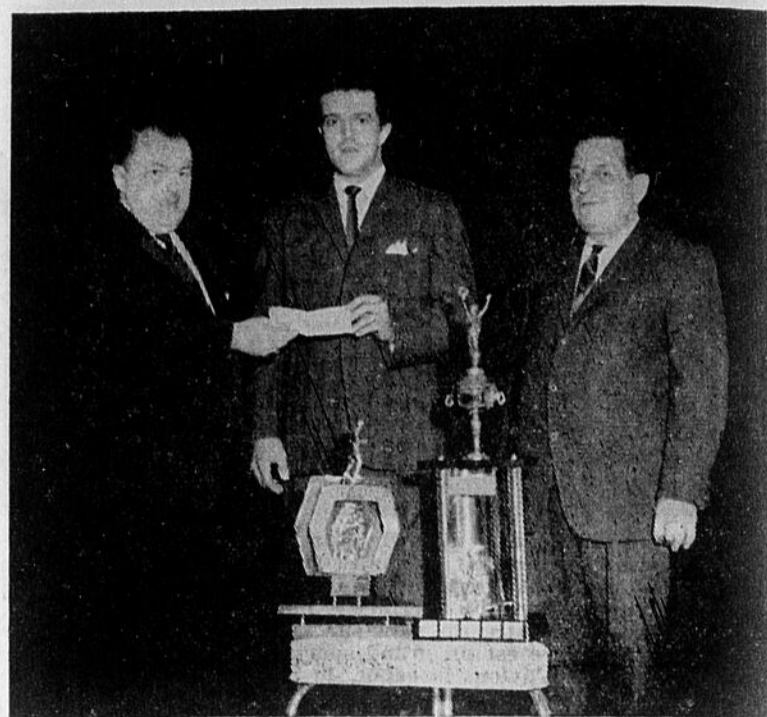

Nous apercevons sur cette photo M. Roger Cote, gérant à l'Hôtel Windsor, remettant le cadeau au champion de la grande course de raquettes St-Paulin à Louiseville (15 milles) qui s'est disputée dimanche dernier, en un temps de 2 heures, 29 minutes et 30 secondes.

L'heureux gagnant est M. Maurice Béland, accompagné par son commanditaire M. Lucien Giguère, propriétaire de Arthur Giguère Enrg.

Deux trophées lui furent remis, un de l'Hôtel Windsor et l'autre de la Brasserie Molson's. 26 participants prirent le départ à 11.07 a.m. mais seulement 20 purent finir cette longue course.

(Lapointe Photo)

REMERCIEMENTS...

M. Maurice Béland, le champion de la course de raquettes organisée par l'Hôtel Windsor de Louiseville, tient à remercier sincèrement son commanditaire Arthur Giguère Enrg.

MM. Lucien et Raymond Giguère lui ont témoigné un encouragement précieux en le supportant et l'encourageant tout le long du parcours.

Le champion remercie également le généreux donateur du trophée, la Brasserie Molson's.

Le gagnant du marathon remercie les organisateurs, M. Rbéo Rivard et ses employés, pour l'initiative qu'ils ont eue en organisant une telle course.

COURSES de SKI-DOO



**DIMANCHE,
10 MARS
À 2.00 HRES**

Invitation aux propriétaires de ski-doo à participer à ces courses.

(Plusieurs courses seront organisées pour les différents modèles de ski-doo.)

En arrière du CHÂTEAU BLEU, Baie-Jolie

- 8 courses au programme
- Nombreux prix et trophées

Ces courses sont sous l'égide du
"CLUB DE SKI-DOO BOLIDES DES NEIGES"

INFORMATIONS: 378-1877
CHATEAU BLEU: FR. 4-9624



Samedi soir, se déroulait un grand tournoi "round-robin" pour les joueurs de la classe "A". Un grand nombre de quilleurs participè-

rent à ce tournoi. Nous voyons sur la photo le champion Michel Larose, le gérant, M. Gaston Dupuis et le finaliste, Maurice Paillé.

Bonspiel Régional de la J.C. à la Tuque

C'est en fin de semaine, soit samedi et dimanche, les 9 et 10 mars, que se disputera au Club de Curling de La Tuque, le bonspiel régional des Jeunes Chambres de la Mauricie.

Une rencontre entre les "vieilles barbes", c'est-à-dire les anciens présidents des diverses chambres de la région, aura lieu samedi soir.

Voici la liste des membres de la Jeune Chambre de Louiseville qui prendront part au bonspiel régional: Marcel St-Pierre, Gilles Jourdain, Raymond Gagnon, Dr A. Lacroix, Claude Gagné, Armand Veillet, Albert Gaboury et Gilles Desmarais.

Centre Récréatif St-Antoine, Louiseville

La vraie place idéale pour vous amuser

"Soirée populaire"

Notre soirée populaire de samedi dernier fut un véritable succès. Les chanteurs, chanteuses et orchestre ont été chaleureusement applaudis. Ce succès nous encourage à vous organiser une autre soirée pour samedi, le 9 mars, à 8 heures, avec l'orchestre "The El Rancho Boys" et nos populaires chanteuses Raymonde Villemure, Carmelle Noël et Paris Bastash ainsi que d'autres talents de notre région. Nous vous invitons à venir vous récréer à notre salle samedi soir prochain.

L'entrée est à prix populaire.

Classement préparatoire au tournoi pour l'heure des quilles télévisée

Deux quilleurs de notre salle se sont classés pour le grand tournoi de mars prochain en prévision de l'heure des quilles télévisée; ce sont Jacques Desfonds et Roger Dupuis.

Félicitations et bonne chance pour l'éliminatoire de la fin de mars!

Demi-heure des quilles Fanta

La demi-heure des quilles Fanta, disputée le dimanche, à 1 heure et commandée par Hervé Lafontaine Ltée, a connu un autre champion dimanche dernier. Raymond Gélinas, aspirant, a réussi à se mériter les honneurs de cette rencontre en triomphant de Raymond Sicard par la marge de 87 points. M. Gélinas a réussi des simples de 125 - 176 - 129 pour un triple de 430. M. Sicard: 120 - 117 - 107 pour un triple de 344.

Félicitations à Raymond Gélinas pour son succès obtenu et bonne chance pour la prochaine compétition. Cette fois, notre aspirant sera nul autre que Jean-Claude Boisvert. Ce dernier a obtenu une moyenne de 123.0 lors du tournoi préparatoire à la demi-heure des quilles.

Bonne chance pour cette rencontre.

Ligue Commerciale Masculine	
Emile Mineau	159.6
Nelson Mineau	140.8
Gérard Durand	136.0
Paul Dumontier	129.2
Marcel Garceau	129.0

Position des équipes	
O'Keefe	66
Associated Textile	48
Robert Hébert	37
Laiterie de Louiseville	25

Ligue Commerciale Mixte	
Chez les hommes	
Emile Mineau	143.5
Claude Lessard	141.
Albert Gaboury	134.8
Guy Viau	132.
Claude Milette	128.

Chez les femmes	
Lily Gendron	131.2
Carmen Lessard	113.6
Bibiane Lessard	109.9
Louise Desfonds	105.2
Emilienne Durand	100.5

Position des équipes	
O'Keefe	77
Boulangerie Auger	41
Associated Textile	36
Service National de Placement	17

LIGUE DE LA J.C. MIXTE	
Chez les hommes	
Jacques Milette	148.
Claude Lessard	139.
Gérard Milette	138.4
Réjean Baril	135.3
Yvon Dubois	133.6

Chez les femmes	
Lise Desjardins	128.7
Joëlle Béland	108.2
Ginette Durand	103.
Denise Arvaisis	99.4
Henriette Béland	90.1

Position des équipes	
Coca-Cola	68
Robert Voisard	35
Robert Ricard	34
Caisse Populaire	27

Ligue Inter-Départementale A.T.C.	
Emile Mineau	144.
Robert Lessard	142.5
Nelson Mineau	141.4
Jacques Desfonds	130.3
Georges Lysight	127.5

Position des équipes	
Inspection & Shipping	51
Laboratoire	43
Finition	37
Maintenance	36

Ligue des Ménagères	
Lily Gendron	127.1
Carmen Lessard	114.1
Emilienne Durand	102.6
Grazella Lessard	101.2
Jacqueline Allard	98.8

Position des équipes	
Tolérantes	36
Ambitieuses	36

ASSEMBLÉE MENSUELLE DES FILLES D'ISABELLE

A la dernière assemblée des Filles d'Isabelle de Louiseville, tenue sous la présidence de Mme Rodrigue Latourelle, régente, il a été proposé par l'exécutif et accepté à l'unanimité de l'assemblée que nous lancerions une grande campagne de vente de billets pour nos oeuvres.

A cet effet, un superbe 1er prix actuellement en montre chez Mme Maurice Langevin a été acheté. Il s'agit d'un autel à dimensions réduites avec ornements dorés et des vêtements liturgiques pouvant convenir à un bambin de 8 à 12 ans. Comme 2e et 3e prix une magnifique table et une fort jolie lampe.

N'oublions pas d'être généreuses. Tous les argents recueillis serviront pour nos oeuvres missionnaires, éducationnelles et religieuses.

"On est riche seulement de ce qu'on donne et pauvre de ce qu'on refuse", il est temps de réaliser la Charité par l'Unité. Donnons-nous la main!

Jeannine Trudeau,
rédactrice.

Concours de terres à bois et d'érablières

L'Association forestière québécoise annonce encore cette année l'ouverture du concours de terres à bois et d'érablières à travers la province. Tout les propriétaires inté-

ressés peuvent s'adresser au gérant de leur association forestière régionale pour obtenir les formules d'applications nécessaires. Les concurrents seront visités au cours de l'été par des officiers de l'Association et du bureau des Renseignements forestiers du gouvernement pour déterminer les gagnants dans chaque région. De nombreux prix en argent seront décernés lors des congrès régionaux de l'Association qui se tiendront à l'automne. Le but de ces concours est d'encourager les petits propriétaires forestiers à pratiquer la sylviculture, à faire du reboisement et à mieux aménager leur propriété de façon à lui faire produire davantage.

J.A. BRETON, Ing. F.
Gérant général.

LES BUICK SONT SANS RIVALES

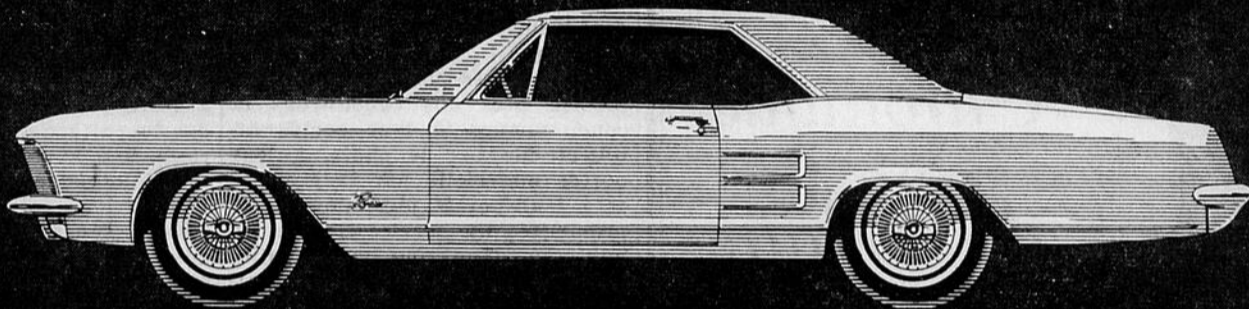

La classique RIVIERA

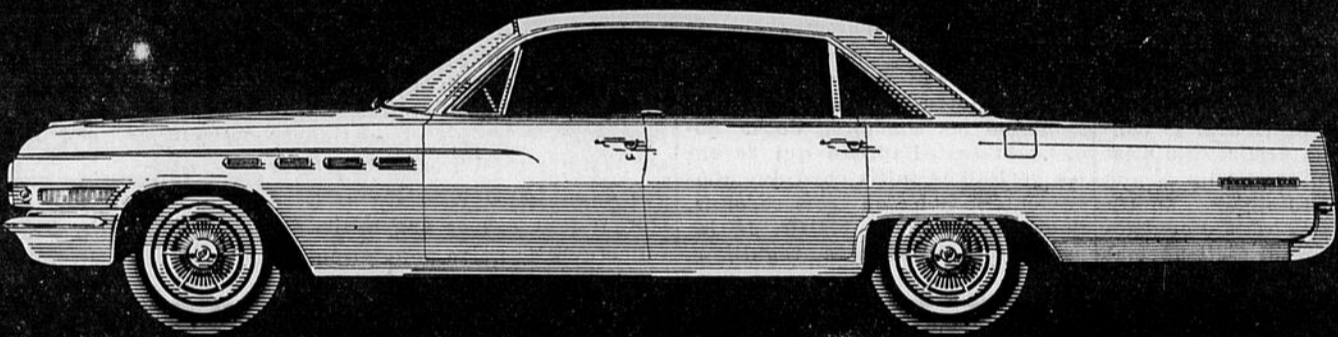

La luxueuse ELECTRA 225

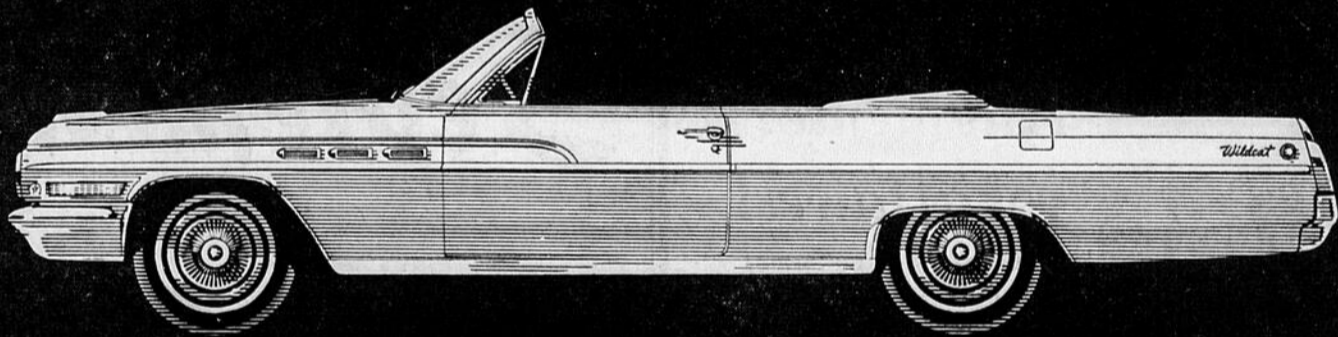

La nerveuse WILDCAT

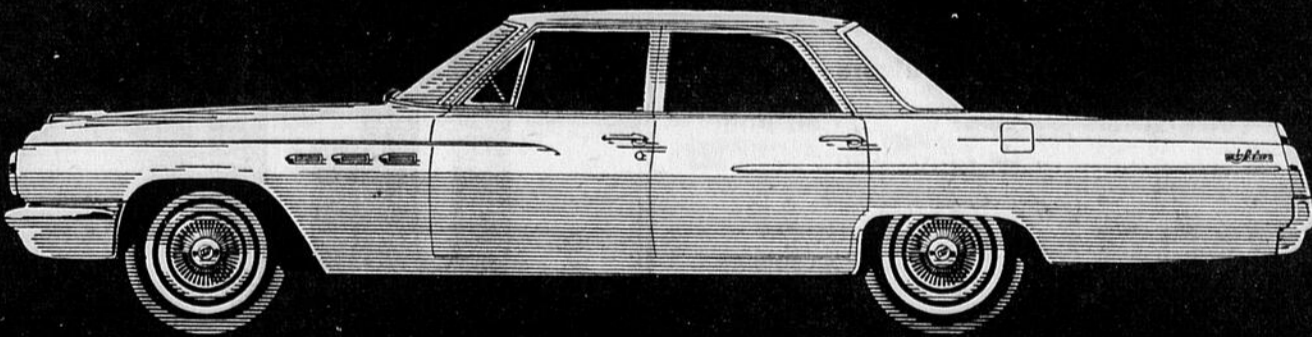

La prestigieuse LESABRE

VOYEZ ÉGALEMENT LES BUICK SPECIAL DE DIMENSIONS PRATIQUES, ET LA SPORTIVE BUICK SKYLARK

UNE VALEUR GENERAL MOTORS

Pneus à flanc blanc moyennant supplément.

M-663CF

Ne manquez pas l'émission télévisée "En habit du dimanche", tous les dimanches soir à 8 h., au canal 2.

PONTIAC *Louiseville Automobiles* **BUICK**
BEDFORD **GMC TRUCK** **Vauxhall**

CA. 8-2711 Ligne direct avec Trois-Rivières: 296-3383 Boulevard Ouest • Louiseville, P.Q.



En marge de la série de cours de préparation au mariage, il y eut répétition du rituel que l'on doit suivre pour bien faire les choses. Tout a été reproduit avec perfection. Il y eut même réception après la cérémonie. La table d'honneur est bien ici

représentée par Jean-Paul Dupuis, Mlle Lise Masson, M. Pierre Morency, le marié, et Mme Pierre Morency, le mariage est authentique, l'officiant, M. l'abbé Marius St-Arnault, Mlle Lise Rinfret et M. J.-Jacques Plante.

St-Edouard

ROSAIRE PERPÉTUEL : —

Le 28 février, un groupe de 22 membres de l'U.C.F.R. et du Tiers-Ordre se rendaient au Cap-de-la-Madeleine pour le Rosaire Perpétuel.

Ce sont : Mme René St-Onge, Juliette Paillé, M. et Mme René Girard, Simonne Bastrash, Ebée Michaud, Théode Casaubon, M. et Mme Jean-Paul Casaubon, Mme Edouard Pichette, Mme J.-A. Morin, Aline Morin, Edmond Leblanc, Albert Branconnier, Mme Rolland Tremblay, Mme Florent Roy, Mme René Pichette, Mme Rosaire Pellerin, Napoléon Pellerin, Conrad Courchesnes, Marc-Henri Clément et Clémence Roy.

Les deux organisatrices de ce voyage, Mme Rosaire Pellerin, présidente de l'U.C.F.R. et Mme René Girard, présidente du Tiers-Ordre, remercient sincèrement tous ceux qui ont contribué à ce voyage, soit par l'organisation ou par leur présence. Elles sont très satisfaites du succès. Merci et à l'an prochain !

Le candidat...

(suite de la 1ère page)

guise sur le comté et s'en faire le porte-parole auprès du gouvernement.

On nous informe qu'un comité consultatif sera formé prochainement pour représenter le comté. Le président de l'exécutif de l'association du comté de Maskinongé, le Dr Avellin Dalcourt a déjà reçu des instructions précises en ce sens.

La plus longue bataille avec gants de boxe entre Andy Bowen et Jack Burke, pour un match nul : 7 heures, 19 minutes (110 rondes), le 6 avril 1893, à la Nouvelle-Orléans.



Chronique du Maire

LA BIBLIOTHÈQUE MUNICIPALE

Comme je l'ai déjà dit dans une chronique antérieure, le conseil municipal de Louiseville s'est toujours montré favorable à une bibliothèque municipale. Toutefois comme il s'agissait d'engagements, de contrats, il était normal

d'en étudier la teneur avant de prendre une décision finale. Comme je l'ai fait à l'Hôtel de Ville, à notre dernière séance, je remercie les membres de la Société St-Jean-Baptiste qui furent les véritables initiateurs du mouvement. A deux ou trois reprises, nous avons eu le plaisir de les recevoir aux séances régulières

du Conseil et c'est grâce à ces démarches si Louiseville a sa bibliothèque. Certains se demandent peut-être pourquoi cette bibliothèque ? C'est pour placer tous les livres possibles à la portée de tous nos concitoyens et concitoyennes, à leur portée intellectuelle par le choix, à leur portée matérielle par la gratuité et à leur portée physique par la proximité. Un service de lecture publique dans une municipalité est avant tout une affaire municipale qui devrait, pour avoir un revenu convenable, stable et assuré, émerger en grande partie au budget municipal au même titre, au moins, que les autres services publics. N'est-il pas aussi important d'enrichir l'esprit de nos concitoyens que de leur permettre de marcher sur un pavé bien fait. Croyez toutefois que ce problème de budget et de finance est maintenant un casse-tête pour vos administrateurs. Quoiqu'il en soit, il faut penser aux loisirs intellectuels de notre population. La

bibliothèque étant une suite logique de l'école, elle doit jouer un rôle éducatif qui peut influencer l'avenir culturel de toute une race. C'est dans cet esprit et convaincu de la mission qu'incombe à notre petit peuple de sauvegarder la culture française en Amérique que nous avons donné cette bibliothèque à Louiseville. La Ville a logé cette bibliothèque à l'étage supérieur de la caserne des Pompiers. Dans un avenir rapproché, cette bibliothèque ouvrira ses portes et j'invite toute notre population à la fréquenter et à y tirer le plus de bénéfices possibles.

Merci aux membres de la Société St-Jean-Baptiste qui veulent bien s'occuper bénévolement de la surveillance et du bon fonctionnement de cette bibliothèque.

A la semaine prochaine.

Dr Avellin Dalcourt, M.D.,
Maire

Soyez "chic" à l'ouvrage

Représentez dignement votre commerce par l'apparence et la propreté



Augmentez vos affaires!

Utilisez des uniformes pour vos employés

- Camionneurs
- Garagistes
- Laitiers
- Boulangers
- Livreurs
- Distributeurs

Aussi écusson au nom de la Maison : \$1.25

Vous trouverez à la **MERCERIE HEBERT** un choix de 25 couleurs pour uniformes

Nous fournissons présentement plusieurs entreprises de Louiseville, telles que : Coca-Cola, Irving Oil, Esso Imperial, Fina, Texaco, Supertest, Shell, Champlain, Laiterie de Louiseville, etc.

LE TOUT SUR VOS PROPRES MESURES.

- 1 Casquette : \$4.95
- 1 Coupe-vent : \$18.75
- 1 Pantalon : \$18.50

Uniformes complets 3 mcx \$42.20
Pantalons supplémentaires \$18.50

UNIFORME 4 MCX **\$60.70**

UNE VISITE VOUS CONVAINCRA DE CES BAS PRIX

Seulement

\$69.00

HABITS

SUR VOS PROPRES MESURES



Grand choix de 500 tissus nouveaux dans de nouvelles teintes.

Livraison : 2 semaines.

Achetez à bonne heure ne soyez pas déçus à Pâques !

