

**CONSTRUCTION
NICOLAS AVOINE**
R.B.Q. 5585-7478-01
Entrepreneur général en rénovation
Pour vos travaux
de tous genres,
faites-nous confiance!

418 295-1854 / 418 293-7255
Sinistre: 418 297-6681

LE MANIC

L'heβδο des gens d'ici

VOLUME 12 | NUMÉRO 46 | LE MERCREDI 26 AOÛT 2015 | 48 PAGES

lemanic.ca

Page 6
Écrasement aux Bergeronnes
Aucun survivant

Page 3
Exclusif
Retour de la Cage aux sports?

Page 45
Deux athlètes locaux complètent
le fameux IRONMAN Mont-Tremblant



castle
centres de rénovation
418 295-1050

BARDEAU À TOITURE à partir de 18.95\$

R.B.Q. 1463-7276-43

**PLOMBERIE
CHAUFFAGE**

Max inc.

RÉSIDENTIEL - COMMERCIAL
INDUSTRIEL

Inspection par caméra
Protection incendie - Dispositif antirefoulement
188, avenue Damase-Potvin,
Baie-Comeau (Québec) G4Z 2R8
Téléphone : 418 296-5700
Télécopieur : 418 296-0610

Entreprises Yves M. Caron Inc.
Licence RBQ 2313-5759-38

**SERRURIER
Baie-Comeau**

**Vitrierie
Ebénisterie
du Boulevard**

835, boul. Lafleche, Baie-Comeau Tél.: 418.589.9622 Téléc.: 418.589.9026

Pizza Royale
40ans

PROMO PIZZA
2X12 pouces : 24 \$

2674, BOUL. LAFLÈCHE • LIVRAISON: 418 589-3838

Interac
SUR LIVRAISON!

Partenaire de soutien
à la cause

**Fibrose kystique
Québec**
Donnez le souffle de vie™

GRANDE VENTE D'ENGAN



SPÉCIAL SUR MOTORISÉS
Elite 2009
119 000\$



SPÉCIAL SUR MOTORISÉS
SPORTCOACH 383 2009
FAITES UNE OFFRE!

sur tous nos
véhicules usagés et neufs
Venez faire votre offre!



Trail Master
381 FRS et T40 DEN

Achetez avant le 4 septembre
et nous vous offrons

L'ENTREPOSAGE GRATUIT



Modèle de parc
Hampton HT 380 DB



Trail Master 271 DDS
23 900\$



ZT 218 Neuf!
15 900\$

TOUS NOS MODÈLES DE PARC SONT EN SPÉCIAL!

Livraison effectuée en 24 h par des spécialistes à votre service depuis 11 ans.
Deux points de service : Baie-Comeau et Sept-îles. Nous sommes le plus gros vendeur de VR sur la Côte-Nord!

Nouvel arrivage! Nouveaux modèles!

Hideout • Shadow Cruiser • Fun Finder • Bullet • Chaparral

MODÈLES USAGÉS EN LIQUIDATION à partir de 1 900 \$

Entreposage gratuit pour l'hiver 2015-2016

Les Roulottes Récréatives
VISION
BAIE-COMEAU

CENTRE DU
VR

11, boul. Comeau, Baie-Comeau, 418 296-6669 • roulottesvision.com

1697, boul. Laure, Sept-Îles 418 962-2722 • 1 866 964-2722

Voisin du futur hôtel du Groupe Canalta

Une Cage aux sports pourrait rouvrir à Baie-Comeau

EXCLUSIF

Baie-Comeau – Le Groupe Canalta n'a pas seulement la construction d'un hôtel dans sa mire pour Baie-Comeau. Un restaurant apparaît aussi sur son écran radar et pas n'importe lequel. S'il trouve l'investisseur-gestionnaire qu'il recherche, il y a fort à parier que la Cage aux sports effectuera un retour en force en ville.

CHARLOTTE PAQUET
cpaquet@lemanic.ca

C'est ce que vient de confirmer le porte-parole de la chaîne hôtelière, Constantin Nassif. Faut-il rappeler que le Groupe Canalta, propriétaire d'une quarantaine d'hôtels dans l'Ouest canadien, a choisi Baie-Comeau pour amorcer son développement dans l'est du pays. Au début de juillet, l'entreprise a annoncé la construction d'un hôtel de 80 chambres, au coût de 10 M\$, sur la rue Clément-

Lavoie, au sud du boulevard Pierre-Ouellet. M. Nassif était de passage à Baie-Comeau récemment pour venir chercher en mains propres le permis de construction délivré par la municipalité.

Dans les faits, Canalta est prêt à construire le restaurant, mais pas à le gérer. Il souhaite réaliser ce projet en partenariat avec un investisseur. Deux chaînes ont été interpellées et se sont montrées intéressées. Il s'agit de la Cage aux sports et de Pacini. Le porte-parole s'attend cependant à ce que les investisseurs potentiels préfèrent la première option à la deuxième puisque qu'elle a davantage de chances de se coller à la réalité du marché.

La Cage aux sports pourrait donc avoir une bonne longueur d'avance sur Pacini, et ce, malgré l'échec cuisant subi à Baie-Comeau il y a une quinzaine d'années. On se souviendra qu'une très grande



Photo : Courtoisie

La construction d'une Cage aux sports est sur l'écran radar du Groupe Canalta, qui doit cependant dénicher un partenaire financier responsable de sa gestion.

Cage aux sports avait été construite sur le boulevard Comeau, à deux pas du quartier général de la Sûreté du Québec, mais avait fermé ses portes après quelques années. «Je pense que la Cage aux sports est due pour un retour à Baie-Comeau», martèle M. Nassif.

Début imminent

Les démarches préparatoires en vue du début de la construction du nouvel hôtel vont bon train. «Les choses avancent très bien. On a eu un très bon retour de soumissions avec énormément d'entreprises locales qui veulent participer à la construction», souligne le porte-parole.

Les soumissions reçues ont été

ouvertes le 15 août. Elles sont actuellement à l'étude afin de s'assurer qu'elles respectent le budget.

La chaîne hôtelière compte amorcer la construction de

l'hôtel au cours de l'automne, idéalement dès le mois prochain. Les travaux se termineraient en 2016, possiblement à temps pour le début de la saison touristique.



Les démarches vont bon train en vue de lancer les travaux de construction du nouvel hôtel au cours de l'automne.

BOUCHERIE de L'Éleveur

OUVERT LE SAMEDI DE 9 H À 17 H

Du boeuf nature S.V.P. directement de l'éleveur

L'endroit idéal pour les amateurs de BBQ! Venez découvrir notre éventail de produits naturels!

FERME ROGER PROULX
101, Murray, Pointe-Lebel
GOH 1NO
Tél. : 418 589-4227

1/2 BOEUF • 1/2 VEAU DE GRAIN
• 1/2 PORC • POULET DE GRAIN

Préparé à votre goût et emballé sous vide

Service de relation d'aide

« Approche non directive-créatrice »

Vous êtes fatigués des tensions dans votre couple et des disputes à répétition?

La clé d'une bonne entente? C'est l'art de bien communiquer!

Centre *Vivre en harmonie*

Besoin d'aide, communiquez avec nous

Carmen Murray, TRA^{md} 418 589-2532

Centre Bureautique

Baie-Comeau • Matane • Rimouski • Trois-Rivières

- Appareil d'impression multifonction
- Archivage électronique
- Vente de cartouches

418 294-2448

313, boul La Salle, Baie-Comeau

Détaillant autorisé:

Canon KYOCERA RICOH neopost

PACIFIC ENERGY

Jusqu'au 30 septembre

Économisez gros avec Pacific Energy!

Recevez votre rabais en ligne et épargnez jusqu'à 350\$ sur les poêles, encastrables et foyers sélectionnés.

Épargnez jusqu'à 350\$

Plomberie Octave Roy

10, AVENUE NARCISSE-BLAIS
418 296-3179 • URGENCE 418 297-3279

CMMTQ
Corporation des maîtres mécaniciens en tuyauterie du Québec

La Randonnée Vélo Santé rate son objectif de peu

Baie-Comeau – Les cyclistes de la Randonnée Vélo Santé – ALCOA ont été choyés pour leur arrivée au parc des Pionniers, dimanche, alors que le soleil était au rendez-vous. Seule ombre au tableau : pour la première fois de son histoire, la Randonnée n'a pas atteint son objectif, fixé cette année à 125 000 \$, malgré qu'elle en soit passée très proche en amassant 120 000 \$.

VINCENT LARIN
vlarin@lemanic.ca

Le soleil brillait de pleins feux au parc des Pionniers le dimanche 23 août pour l'arrivée des 75 cyclistes ayant pris part à la 12^e édition de la Randonnée Vélo Santé. Partis de Sacré-Cœur deux jours plus tôt, ils auront parcouru un total de 300 kilomètres en vue de récolter des fonds pour l'achat de matériel médical. Le président d'honneur de cette année, le docteur Laurent Camiré, a souligné une rando-

née sans blessures et dans un esprit de franche camaraderie. «Regardez [l'énergie qu'ils ont] et c'est après 300 kilomètres! L'an prochain, on en fait 1 000», a-t-il lancé à la blague devant l'enthousiasme des cyclistes à leur arrivée.

Cette année encore, vétérans et novices partageaient la route alors que quatorze cyclistes se sont joints à l'activité de financement pour la première fois et côtoyaient ainsi neuf vétérans de la première heure qui en étaient à leur douzième aventure.

De nombreux participants à la Randonnée populaire organisée en marge de l'événement étaient présents à l'arrivée, mais aussi de jeunes et même de très jeunes recrues qui participaient à la Randonnée Bouts d'choux dans les limites du parc des Pionniers. Un groupe de jeunes mères joggeuses sont venues promener



Le soleil brillait de pleins feux au parc des Pionniers le dimanche 23 août pour l'arrivée des 75 cyclistes ayant pris part à la 12^e édition de la Randonnée Vélo Santé.

leur progéniture dans des poussettes au pas de course pour encourager les cyclistes.

L'objectif financier raté de peu

Seule ombre au tableau, l'objectif de 125 000 \$ a été manqué de peu avec une récolte finale de 116 300 \$, bonifiée de trois dons de dernière minute, dont deux dons anonymes de 1 000 \$ chacun et un autre de 700 \$, gracieuseté du docteur Laurent Camiré, pour un total de 120 000 \$. C'est la première fois de son histoire que la Randonnée Vélo Santé n'atteint pas l'objectif fixé par le comité organisateur, une situation attribuable à la mauvaise conjoncture économique selon la directrice générale de la Fondation du Centre de santé et de services sociaux de Manicouagan,

France Lévesque. «Cette année, tous les coureurs ont atteint le minimum requis pour prendre part à la course, soit 1 500 \$, grâce entre autres aux transferts de fonds entre participants. Ce sont les gains supplémentaires qui ont été moindres», a-t-elle expliqué. France Lévesque reste toutefois confiante de trouver rapidement le financement manquant, notamment par des demandes de subventions déjà en cours.

Deux projets santé

Une des deux machines financées par la 12^e édition de la Randonnée Vélo Santé est déjà en place à l'hôpital Le Royer de Baie-Comeau. Il s'agit d'un équipement de pression multi-étage, aussi connu sous le diminutif «doppler». Cet appareil

sert à dépister des occlusions dans les membres inférieurs, un problème le plus souvent causé par la sédentarité, l'autre combat de la Randonnée Vélo Santé comme l'a souligné le docteur David Trépanier dans sa présentation de la nouvelle acquisition. «L'appareil est déjà sur place et nous en sommes présentement à former le personnel pour un début d'utilisation à l'automne», a précisé M. Trépanier.

L'autre projet santé de cette année concerne le rehaussement des équipements de coloscopie du Bloc opératoire afin d'être au niveau pour prendre part, sous peu, à un programme québécois de dépistage du cancer colorectal à la grandeur de la province.



Le comité organisateur a dévoilé un 116 300 qui a été bonifié sur le champ par deux dons anonymes de 1 000 \$ chacun et un autre de 700 \$, gracieuseté du docteur Laurent Camiré, pour un total de 119 000 \$. L'organisme a annoncé dès le lendemain avoir atteint la somme de 120 000 \$.

RASSEMBLEMENT DE VOITURES LE 29 AOÛT 2015



PRÉSENTÉ PAR *Ambiance* resto-bar

600, rue Cartier, Sept-Îles 418 961-4111

Cadeaux pour les 60 premières inscriptions

- Déjeuner : samedi dès 8h00
- Inscription de 10h à 13h
- Prix de présence en après midi
- Animation
- Voiture antique et Muscle Car acceptées

Le club Mustang de Montréal sera présent



MÉCHOU! : 15\$

(Service dès 17h)

On doit réserver au 418 961-4111

Musique Rétro sur place



Pour toutes questions, veuillez laisser un message sur Facebook : Club auto les passionnés du nord

L'entreprise Les Métaux canadiens évalue trois sites

Baie-Comeau espère l'usine de ferrosilicium

Baie-Comeau – Baie-Comeau est l'une des trois villes au Québec qui pourraient accueillir la future usine de ferrosilicium dans les plans de l'entreprise Les Métaux canadiens, propriétaire d'un gisement de silice à Saint-Vianney, dans la Matapédia.

CHARLOTTE PAQUET
cpaquet@lemanic.ca

Les Métaux Canadiens, dont le siège social est situé à Trois-Rivières, veulent transformer la silice de leur propriété Langis. La construction d'une usine serait nécessaire. L'entreprise pourrait

créer environ 80 emplois. Le choix de la ville qui l'accueillera serait connu en septembre. Matane et Bécancour sont également en lice. Il y a quelques mois déjà, Innovation et Développement Manicouagan (ID Manicouagan) a manifesté son intérêt auprès de l'entreprise. «On a déposé une proposition à l'entreprise, mais je ne veux pas en donner les détails», souligne le directeur du développement industriel, Guy Simard, en avouant être sorti de sa réserve habituelle en confirmant l'intérêt de la ville dans

«Il n'y a pas de producteur de ferrosilicium au Québec. On travaille fort pour faire émerger ce projet-là et si c'est à Baie-Comeau, ce sera super»

les médias.

M. Simard admet cependant que la proposition en question se situe dans la même foulée que celle

soumise à FerroAtlantica, en 2013. Elle table sur l'accessibilité des terrains pour des usines de gros gabarit dans son parc industriel, sur le fait que ce parc est relié par chemin de fer à aux infrastructures portuaires et sur le réseau hydroélectrique de la Manicouagan, qui permet de raccorder de nouveaux projets. «Comme développeur industriel, le réseau électrique est la force de la région. J'essaie d'attirer des entreprises qui ont de grands besoins d'énergie hydroélectrique. On a un réseau de postes et de lignes qui permet de raccorder la plupart des clients industriels, peu importe leur taille. Certaines régions ne le peuvent pas», précise le directeur. Il rappelle les investissements élevés consentis par Hydro-Québec ces dernières années pour l'amélioration de ses équipements dans la région Manicouagan.

Dans les faits, M. Simard considère que l'important avec ce projet d'extraction et de transformation de la silice, c'est qu'il fonctionne, peu importe le choix de la ville. «Il n'y a pas de producteur de ferrosilicium au Québec. On



Directeur du développement industriel chez ID Manicouagan, Guy Simard confirme la présence de Baie-Comeau sur les rangs.

travaille fort pour faire émerger ce projet-là et si c'est à Baie-Comeau, ce sera super», conclut-il. Le ferrosilicium des Métaux Canadiens et le silicium métal de FerroQuébec sont deux alliages différents, même s'ils ont certaines similitudes.



Les Métaux Canadiens veulent produire du ferrosilicium à partir de la silice de leur propriété de Saint-Vianney dans la Matapédia.

MRC EN BREF

ROXANNE SIMARD
rsimard@lemanic.ca

Érosion côtière

Afin de pallier la problématique de l'érosion des berges sur le territoire de la Manicouagan, la MRC a résolu de collaborer avec la Chaire de recherche en géoscience côtière et le Laboratoire de dynamique et de gestion intégrée des zones côtières de l'Université du Québec à Rimouski. Pour mieux planifier l'aménagement des berges et de se doter d'outils d'intervention, le conseil appuie leur projet «Réalisation d'outils de planification de l'aménagement côtier et d'adaptation en fonction des effets des changements climatiques sur l'érosion côtière».

Comité de la route 389

Le comité de sécurité de la route 389 s'est vu attribuer un montant

de 1 000 \$ par la MRC afin de poursuivre ses activités de sensibilisation. La distribution de dépliants aux usagers de la route 389 est l'une des interventions prévues pour sensibiliser les gens à la sécurité routière. Le montant est conditionnel à la contribution d'autres partenaires et l'argent est puisé à même le budget du TNO de la Rivière-aux-Outardes.

Restauration de la route C-901

La MRC procède à deux appels d'offres sur invitation afin de réaliser des travaux pour le remplacement d'un tablier de pont ainsi que pour l'installation de ponceaux sur le chemin C-901, soit le chemin de la Scierie des Outardes. Ces travaux sont des projets financés par le programme dédié à l'amélioration et à la réfection des chemins multi-

usages du ministère des Forêts, de la Faune et des Parcs.

Achat d'un VTT

À la suite du vol d'un de ses véhicules tout-terrain (VTT) le 3 juillet dernier, la MRC a autorisé l'achat d'un nouveau VTT, au coût de 8 512 \$, chez Hamilton et Bourassa. La couverture d'assurances valeur à neuf permettra un remboursement de ce montant en quasi-totalité par la compagnie d'assurances. Le rachat d'un VTT était nécessaire à



la MRC afin de permettre au département de la gestion fon-

cière de procéder aux inspections des terrains.

LB LABRIE BEAULIEU
AVOCATS MÉDIATEURS
418 294-2000

Assurances C. Martel inc.
Cabinet de services financiers
625, boul. Laflèche, local 300
Baie-Comeau
418 589-8383
25, rte 138, Forestville
418 587-4463
SANS FRAIS: 1 888 252-4463

LE DROIT DE SAVOIR...
LEBLANC DOSTIE
avocats
393, de Puyjalon, Baie-Comeau
418 589-5647 / 418 589-2251

Premier candidat du parti depuis 1980

William Lessard Morin fonce avec le Parti Rhinocéros

Baie-Comeau – William Lessard Morin se présente comme candidat du Parti Rhinocéros dans la Manicouagan pour les élections fédérales 2015. Il s'agit du premier candidat du parti depuis 1980 dans cette circonscription.

ROXANNE SIMARD
rsimard@lemanic.ca

L'auteur, enseignant de littérature et conseiller pédagogique au Cégep de Baie-Comeau, William Lessard Morin, a annoncé la semaine dernière qu'il joint les rangs du Parti Rhinocéros. Étant le candidat officiel du parti pour la circonscription de Manicouagan, il ne lui reste qu'à amasser les 100 signatures requises.

Affirmant se présenter comme candidat parce qu'il est désillusionné par la politique actuelle, il invite les cyniques à l'appuyer.

«Je n'ai jamais été enclin à voter parce qu'il n'y a aucun parti traditionnel qui vient me chercher. Voter, c'est l'illusion que notre vote peut servir à quelque chose. Donc au lieu de refuser de voter, j'invite les gens qui sont désillusionnés à voter pour moi», déclare-t-il.

Parmi les promesses électorales de M. Morin, notons entre autres sa volonté de cloner Rambo Gauthier et d'étendre tous ses clones sur la route 138 afin de prévenir l'exode rural ainsi qu'offrir à chaque foyer une baleine domestique et des provisions de krill à vie. Il promet aussi de faire en sorte que la Romaine cesse de prétendre être autre chose qu'une salade.

L'auteur nord-côtier souhaite faire de la politique qu'il qualifie de plaisante. «L'humour est quelque chose de nécessaire en politique.

Mon but ce n'est pas d'être élu, mais je veux être entendu. Je vois ça comme un nouveau projet artistique», ajoute-t-il.

Rappelons que le Parti Rhinocéros, est un parti satirique ayant comme objectif premier de ne jamais tenir ses promesses.

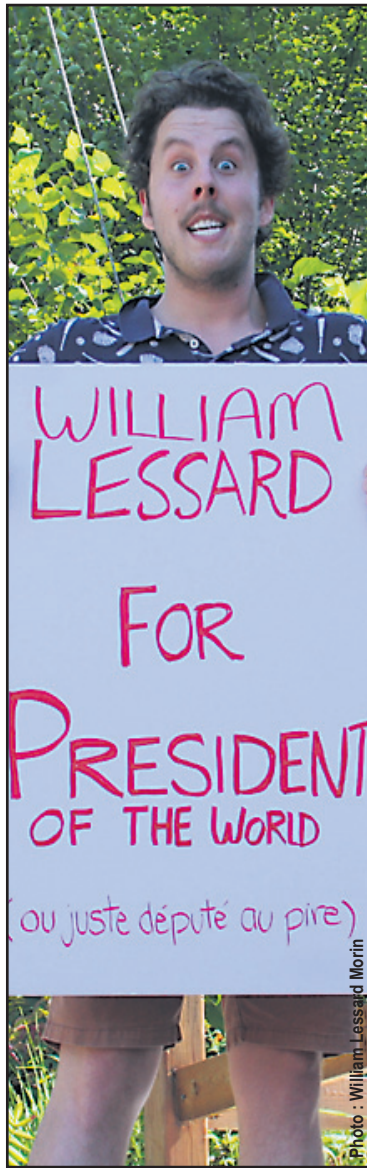

Après avoir récolté les 100 signatures requises, William Lessard Morin sera le candidat officiel du Parti Rhinocéros pour la circonscription de Manicouagan.

Randonnée Vélo Santé Les maires de la péninsule appuient la cause



(V.L.) – Les maires de la péninsule ont remis un chèque de 1 000 \$ à la Fondation du Centre de santé et de services sociaux de Manicouagan à l'occasion de la douzième édition de la Randonnée Vélo Santé. Sur la photo, de gauche à droite : Joseph Imbeault, maire de Ragueneau, André Lepage, maire de Pointe-aux-Outardes, Arlette Girard, présidente de la Fondation du CSSS Manicouagan, docteur Laurent Camiré, président d'honneur de la 12^e édition de la Randonnée Vélo Santé et Yoland Emond, maire de Chute-aux-Outardes.

La Zone adrénaline pourrait être relancée



(R.S.) – Le Cégep de Baie-Comeau projette d'exploiter la Zone Adrénaline du Parc régional Boréal. La MRC, qui peut confier l'exploitation de son parc régional à une personne ou à un organisme, s'est dite favorable à la signature éventuelle d'une entente de gestion avec la Coopérative d'expertise en sport et plein air (CESPA), attachée au Cégep. Puisque le projet est à l'étape embryonnaire, l'établissement collégial ne souhaite pas divulguer ses intentions.

POUR TOUS VOS TRAVAUX RÉSIDENTIELS

CHOISISSEZ L'EXPÉRIENCE
avec une équipe professionnelle, compétente et courtoise!

Résidentielle
Commerciale
Industrielle

MéCome

Yvan Lajoie, propriétaire et Maxime Lajoie

R.B.Q. 8002-2981-12

APCHA ASSOCIATION PROFESSIONNELLE DES CONSTRUCTEURS EN PRÉSENTATION Région de la Côte-Nord

CONSTRUCTION MENUISERIE

ASSOCIATION DE LA CONSTRUCTION DU QUÉBEC

19, Bellevue, Baie-Comeau | 418 296-9255

TRaverse RIMOUSKI - FORESTVILLE

AOÛT 2015

D	L	M	M	J	V	S
						01
02	03	04	05	06	07	08
09	10	11	12	13	14	15
16	17	18	19	20	21	22
23	24	25	26	27	28	29
30	31					

SEPTEMBRE 2015

D	L	M	M	J	V	S
		01	02	03	04	05
06	07	08	09	10	11	12
13	14	15	16	17	18	19
20	21	22	23	24	25	26
27	28	29	30			

LÉGENDE

2 Traversées / Jour - Départ de
 Rimouski : 8:00 - 15:45
 Forestville : 9:45 - 17:30

3 Traversées / Jour - Départ de
 Rimouski : 8:00 - 11:45 - 15:45
 Forestville : 9:45 - 13:30 - 17:30

4 Traversées / Jour - Départ de
 Rimouski : 7:00 - 10:30 - 14:15 - 17:45
 Forestville : 8:45 - 12:15 - 16:00 - 19:30

Aucune réservation n'est nécessaire pour les traverses sans véhicule.
 Réservation par téléphone 1 800 973-2725

Projet de loi pour interdire la cigarette sur les terrasses

Des tenanciers de bars sont en grogne

VENEZ NOUS VISITER
SAMEDI PROCHAIN



DE 10 H À 16 H
AU CENTRE-VILLE
DU PLATEAU

Baie-Comeau – Baie-Comeau n'échappe pas à la grogne des tenanciers de bars devant l'éventuelle interdiction de fumer sur les terrasses. Le projet de loi 44 à l'étude au gouvernement du Québec les fait sortir de leurs gonds.

CHARLOTTE PAQUET
cpaquet@lemanic.ca

Rappelons que l'adoption de ce projet visant l'interdiction de la cigarette sur les terrasses des bars et des restaurants a été l'objet de travaux en commission parlementaire la semaine dernière.

Denis Harel, propriétaire du Resto-Bar Le Blues, sur Place La Salle, est exaspéré. «Le gouvernement ne sait plus quoi faire pour nous empêcher de réussir», lance celui qui possède une belle et grande terrasse pour sa clientèle. Il dénonce le fait de devoir plier l'échine devant «quelques intégristes pour qui la planète doit être à leur image.»

M. Harel se doute que le gouvernement ne fera pas marche arrière. Même si la loi n'est encore qu'au stade de projet, il sait bien que ce n'est qu'une étape avant son adoption. «Les intégristes vont avoir le dernier mot puisqu'ils ont le dernier mot sur la planète entière», ajoute-t-il, visiblement irrité.

L'homme d'affaires espère maintenant que certains assouplissements seront apportés, comme le partage des terrasses en deux

zones distinctes, l'une pour les fumeurs et l'autre pour les non-fumeurs. « Je pourrais faire un compromis pour partager la terrasse. Moi, je peux le faire, mais ce n'est pas tout le monde qui le peut», mentionne-t-il en pensant à d'autres propriétaires de bar.

Baisse de clientèle

Au Bar 760 de la rue Bossé, Michel Martin se dit aussi en total désaccord avec le projet de loi. «Ça va enlever pas mal de clientèle», anticipe-t-il. Le propriétaire rappelle que l'interdiction de fumer à l'intérieur des bars, qui prévaut depuis 2006, avait fait très mal. «La première fois, ç'avait coupé de moitié, d'après les gens qui travaillaient ici dans le temps», dit-il. M. Martin comprend que la cigarette puisse déranger sur les terrasses des restaurants, mais pas sur la sienne, où l'on ne sert que de l'alcool. Il rappelle aussi que sa terrasse n'est pas fermée.

M. Martin espère que l'Union des tenanciers de bars du Québec, dont son établissement fait partie, réussira à atténuer le plus possible les impacts du projet de loi.

Les deux propriétaires de bars interrogés vont jusqu'à se demander si le gouvernement ne devrait pas bannir tout bonnement la vente de cigarettes, tant qu'à en interdire l'usage à une si grande échelle. «Si ce n'est vraiment pas bon pour la santé, qu'ils arrêtent d'en vendre», laisse tomber M. Harel.



Photo : Le Manic

«À un moment donné, ils ont mis les fumeurs dehors. Là, ils veulent les mettre à la rue», lance le propriétaire du Resto-Bar Le Blues, Denis Harel.

La part des choses

Yves Côté sirotait une bière et fumait tranquillement sa cigarette sur la terrasse du Bar 760 lors du passage du journal Le Manic, la semaine dernière. L'homme espère qu'une loi ne lui interdira pas de le faire. Il se dit cependant d'accord pour interdire la cigarette sur les terrasses où l'on sert des

repas.

Au Resto-Bar Le Blues, un client fumeur, qui préfère conserver l'anonymat, admet que plusieurs établissements à Québec, à Montréal et ailleurs interdisent déjà la cigarette sur leurs terrasses. «Moi, je voyage pas mal et, sur la plupart des terrasses ailleurs, tu n'as pas le droit de fumer», dit-il. Cigarette

ou pas, l'homme soutient qu'il continuera de fréquenter le bar.

15 ans d'expérience

Serge Gervais
ACUPUNCTEUR
Inscrit au bureau de l'Ordre et à l'Association des acupuncteurs du Québec

Premier rendez-vous : 2 h
Les suivants : 1 h 30
Prochaine visite du 1^{er} au 11 août
14, av. Cabot, Baie-Comeau
418 296-3908

RE/MAX
L'IMMOBILIER PAR PASSION

Karine Marguis
courtier immobilier
Bur. : 418 295-1911
Cell. : 418 295-5420

James Fong
courtier immobilier agréé
Bur. : 418 295-1911
Cell. : 418 295-5859

jameskarinevendu.com • suivez-nous sur



Yves Côté espère pouvoir continuer à fumer sa cigarette en sirotant une bière sur la terrasse du Bar 760.

RE/MAX DISTINCTION
Agence immobilière

Franchisé indépendant et autonome de RE/MAX Québec inc.

NOUVEAU 992-994, rue des Rochers	NOUVEAU 2425, rue Le Caron	 VENDU 21, rue des Peupliers	 420, rue des Cèdres
 59, av. Garneau	 1760, rue de Bretagne	 1661, d'Anticosti	 1351, rue Granier, PL
 46, av. Beauchemin	 984, rue Marest	 2465, boul. Laflièche	 550, rue Léger

Le monde selon Marie-Josée

chroniqueuse



Pendant que...

Le 25 août 2005 au cœur d'un Québec encore paisible dans le monde de la sécurité financière, le scandale Norbourg éclate. La presse informe le Québec que des milliers d'épargnants-investisseurs sont floués par une machination orchestrée par Vincent Lacroix et ses collaborateurs. Un triste souvenir qui date de 10 ans déjà.

Je me rappelle de ce jeudi comme si c'était hier. J'y étais dans des loges particulières.

J'habite alors à Québec et mon conjoint, René Moisan, président d'une firme de gestion de portefeuilles m'annonce cette nouvelle démente. Le scandale n'est pas encore clair. Tous tentent de retrouver Lacroix pour éclaircir la situation. Je connais bien l'industrie des marchés financiers et la nécessaire relation de confiance entre le client qui confie ses avoirs savamment épargnés et le conseiller qui assure le placement.

Jour sombre pour l'épargne.

Au-delà de ce tourment collectif, je sens un nuage noir au-dessus de ma propre vie. La santé de mon homme décline depuis deux semaines. Il est souvent dans sa bulle et plus lent à répondre. Je le presse d'aller voir notre médecin de famille. Il me répond que son rendez-vous est pris pour le 8 septembre. Ah ! Messieurs. Si seulement on pouvait vous faire consulter en temps réel quand vos bobos se pointent le bout du nez... Si seulement.

À 47 ans, il s'entraîne en vélo de montagne. Il pratique le yoga, il médite et il a une alimentation semi-végétarienne. L'assurance-santé est son ami, me dis-je. Le samedi soir, lors de l'anniversaire de mariage d'amis, son visage est affaissé du côté gauche. Il est enjoué, il blague.

Je tremble.

Un ami sur place lui parle de la paralysie de Bell. René étant cérébral, ce diagnostic fait son affaire. Il m'entraîne sur la piste de danse dans un cha-cha dont il a le secret. Ce sera

notre dernière danse.

Lundi matin, alors que Vincent Lacroix, sorti de sa cachette dorée, bafouillera des explications minables aux journalistes, nous filons d'urgence à l'hôpital. Migraine aiguë, confusion et démarche altérée l'assaillent, lui d'une vivacité sans fin. Mon homme m'échappe...

René est depuis quelques mois chroniqueur à LCN Argent, la nouvelle chaîne du Groupe TVA. Il commente l'actualité financière aux deux semaines en compagnie de Georges Pothier. Tous le veulent en onde le plus rapidement possible, à Montréal. « Impossible pour ce lundi. Nous devons consulter d'urgence. Peut-être mercredi si tout rentre dans l'ordre », dis-je à sa collaboratrice.

Alors que se multiplient les demandes d'entrevues pour commenter cette crise dans l'histoire de l'investissement, notre propre récit bascule le 30 août 2015. René a une tumeur au cerveau. Incurable. Durant son combat de deux mois, sa vivacité saura revenir sporadiquement. Il dresse un plan pour sauver les investisseurs, mieux les protéger. L'emplacement de la masse cérébrale lui confère une personnalité encore plus créative, encore plus visionnaire. Il veut racheter Norbourg !!

Je ne saurai jamais si son plan aurait tenu la route. Tout allait beaucoup trop vite. Il avait une idée en tête ; ramener la confiance auprès de la population générale et prendre soin des investisseurs. Une grande âme qui avait vécu les 25 années de sa carrière dans les services financiers avec intégrité.

A toi qui me répétais souvent que Baie-Comeau avait des tentacules de talents partout, je tiens à te dire que les investisseurs sont entre bonnes mains. Le 4 juin dernier, une jeune femme d'ici au curriculum impressionnant, Marie-Élaine Farley, est devenue présidente et chef de la direction de la Chambre de la sécurité financière du Québec. Son leitmotiv ? Inspirer confiance aux membres et à la population.

Tu peux veiller en paix, René.

Caricature

avec Métyvié



Enquête d'Éduc'alcool: la Côte-Nord détrône le Saguenay-Lac-St-Jean...



LA TABAGIE BONBONNIÈRE

751, rue de Puyjalon, Baie-Comeau
418 589-9322

Machine à slush et machine à bonbon.

15% de rabais sur
• Pizza Polo-Bic
• Pizza Faim Prêts
D'autres rabais en magasin

30 CANNETTES 32,99\$
36 CANNETTES 37,99\$
* JUSQU'À ÉPUISEMENT DES STOCKS

12 BOUTEILLES 12 CANNETTES À PARTIR DE 14,99\$

12 BOUTEILLES 15,99\$ OU 2X12 BOUTEILLES 29,99\$
ET RECEVEZ UN USTENSILE À BBQ

À PARTIR DE 13,99\$

CHRONIQUE@LEMANIC.CA

LE MANIC
L'hebdo des gens d'ici

770, de Bretagne, Baie-Comeau, G5C 1X5
Téléphone : 418 589-2090 | Télécopieur : 418 589-1211
www.lemanic.ca | information@lemanic.ca

Journal hebdomadaire indépendant membre de **hebdos** QUÉBEC

EN
ÉDITIONS NORBROUQS 2007...

GRUPE DE PRESSE NORD-CÔTIER
770, de Bretagne, Baie-Comeau, G5C 1X5
Téléphone : 418 589-9990
Télécopieur : 418 589-1211

FONDATEUR
Paul Brisson

ÉDITRICE
Nathalie Fournier

REPRÉSENTANTS PUBLICITAIRES
Marie-Andrée Pedneault
Myriam Fournier
Stéphane Hovington

ADJOINTE AUX VENTES
Nathalie Gagnon

COORDONNATRICE À LA MAQUETTE
Zoé Andriamanoelison

RÉCEPTION
Paule Michaud

DIRECTRICE DE L'ATELIER
Francine Castonguay

INFOGRAPHIE
Gaston Arsenaute
Sabrina Gagné
Monique Dubé
Vincent Lebel

DIRECTRICE DE L'INFORMATION
Shirley Kennedy

JOURNALISTES
Karine Boivin-Forcier
Sandro Célant
Roxanne Simard
Charlotte Paquet

COLLABORATEURS
Éric Martin
Métivié, caricaturiste
Martin Bélanger

DIRECTEUR DE LA DISTRIBUTION
Francis Hovington

IMPRESSION / TIRAGE
Progrès du Saguenay
16 425 exemplaires



RÉSEAU SÉLECT

PRÉSIDENT
Simon Brisson

VICE-PRÉSIDENTE FINANCES ET ADMINISTRATION
Caroline Gagnon

COMMIS À LA FACTURATION
Claudie Julien
Maryse Paquet

Les Bergeronnes

L'écrasement d'un hydravion fait six décès

Les Bergeronnes – Au moment d'aller sous presse (lundi en fin d'après-midi), la Sûreté du Québec confirmait le décès des six occupants qui prenaient place à bord de cet hydravion qui s'est écrasé aux Bergeronnes dimanche.

SHIRLEY KENNEDY
skennedy@lemanic.ca

Confirmant les six décès, les autorités ont dévoilé que l'état de la carcasse du Beaver de type DHC-2 ne laissait planer aucun



Émilie Delaitre, une Française résidente de la Côte d'Azur, a été la première victime à être identifiée lundi en avant-midi.

doute sur l'issue de cette tragédie. L'écrasement de l'hydravion de la compagnie Air Saguenay survenu dimanche en après-midi demeure inexplicable pour l'instant. Les conditions météorologiques étaient excellentes selon les différents experts qui se sont prononcés depuis l'annonce de l'accident. L'identification des victimes de même que l'investigation de leur décès relèvent de la responsabilité du Bureau du coroner. Sous sa supervision, les six dépouilles seront transportées au Laboratoire de sciences judiciaires et de médecine légale, où seront pratiquées les expertises scientifiques nécessaires à l'identification des victimes de même qu'à la clarification des causes probables et des circonstances de leur décès. L'identité de l'une des victimes a été dévoilée lundi en matinée, il s'agit d'Émilie Delaitre, résidente de la Côte d'Azur. Quant à la Sûreté, elle poursuivra son travail sur la scène ainsi que son enquête sur les circonstances entourant cette tragédie.



L'hydravion qui s'est écrasé près du lac Gobeil est un DHC-2 Beaver, propriété d'Air Saguenay qui offrait des excursions touristiques en partance du lac Long.

Tout porte à croire qu'outre le pilote de l'engin, originaire du Saguenay, les cinq personnes à bord étaient toutes des touristes de passage en Haute-Côte-Nord qui effectuaient un survol panoramique du secteur, d'une durée habituelle de 20 minutes. Le signalement d'urgence a été transmis à la Sûreté du Québec aux alentours de 14h, soit plus de 3 heures après le départ de l'appareil à partir du lac Long.

Suivi de la crise forestière

Aucune entente à l'horizon

Baie-Comeau – Une semaine après la visite en forêt des ministres Laurent Lessard et Jacques Daoust à Baie-Comeau, il n'y a toujours aucune entente à l'horizon.

ROXANNE SIMARD
rsimard@lemanic.ca

Les discussions se poursuivent dans le dossier de la crise forestière selon le gouvernement et les industriels de la Côte-Nord. Toutefois, les quelques jours dont il était question lors de la visite des ministres du 17 août sont maintenant passés et la Scierie des Outardes sera en rupture de stock d'ici quelques semaines.

D'après le cabinet du ministre des Forêts, de la Faune et des Parcs, aucune annonce n'est prévue pour le moment. «Dans le meilleur des mondes, la prochaine fois qu'on va faire une annonce, ce serait pour dire que la crise est réglée», a expliqué Mathieu Gaudreault, attaché de presse.

Mandaté par le gouvernement, l'ingénieur forestier Jean-Sylvain Lebel s'est déplacé à Baie-Comeau la semaine dernière afin d'évaluer de nouveau la situation.

Entre les mains des industriels?

Selon la porte-parole du comité de la crise

forestière et présidente de la CRÉ Côte-Nord, Micheline Anctil, le gouvernement serait encore en attente de la réponse des industriels, concernant la proposition déposée le 12 août dernier.

«La décision est entre les mains des industriels. Je ne sais pas s'il faut qu'ils s'entendent entre eux ou avec le ministère, mais une chose est certaine, le temps est en train de nous filer entre les doigts. Plus on tarde, plus on est en danger», a lancé Mme Anctil.

De leur côté, les industriels affirment que les discussions continuent et espèrent en arriver à une entente le plus tôt possible.

Le porte-parole du Groupe Rétabec précise quant à lui que c'est justement parce que l'offre du 12 août n'était pas suffisante que les discussions se poursuivent et qu'il y a eu une visite des ministres. «Si le gouvernement en était à son offre finale le 12 août, il ne serait pas venu sur le terrain», a-t-il mentionné.

La date butoir du 15 août étant passée, la Scierie des Outardes fera face à un manque d'approvisionnement à la mi-septembre, provoquant ainsi un arrêt de travail pour près d'une centaine de travailleurs. Quelques semaines plus tard, ce sera au tour de la papetière.

SOCIÉTÉ DU PONT SUR LE SAGUENAY INVITATION À TOUS

Assemblée générale annuelle 2015 & importante rencontre d'informations

Date : mercredi 2 septembre
Heure : 19 h
Lieu : Salle de l'Âge d'Or du Pavillon Mance
41, rue Mance
Baie-Comeau

Micheline Anctil, présidente



COUREZ LA CHANCE DE FAIRE VOS BAGAGES GRÂCE AU



Gagnez un crédit-voyage d'une valeur de 3000\$ + 1000\$ en argent de poche!

10 finalistes par semaine!
Tirage tous les samedis à 20 h

GRAND TIRAGE le 14 novembre

*Crédit-voyage valide pour une destination au choix du gagnant. Les billets de participation vous seront remis lors de votre visite au Bar Le Blues. La présence des finalistes est obligatoire lors du tirage final, qui aura lieu le samedi 14 novembre au Bar Le Blues.

Avec la collaboration de :



La chronique juridique



Maxime Caron
avocat
mcaron@bl-juristes.ca

Les contrats de vente à tempérament

Plusieurs commerces font la promotion de leurs produits sous la formule publicitaire «Achetez maintenant et payez plus tard en plusieurs versements». Toutefois, dans la plupart des cas, ces contrats de vente avec crédit sont en fait des contrats de vente à tempérament, faisant ainsi en sorte que vous n'êtes, en fait, pas propriétaire des biens que vous achetez.

En effet, dans ce type de contrat, le vendeur (ou l'institution financière qui procure le financement) se garde le droit de propriété du bien jusqu'au paiement d'un certain montant ou de la totalité de celui-ci. Cette réserve de propriété constitue, pour le vendeur, une garantie efficace afin d'assurer le paiement du prix de vente ainsi qu'une protection contre les droits que pourraient exercer d'autres créanciers de l'acheteur sur le bien.

Deux lois régissent ce type de contrat, soit le Code civil du Québec et la Loi sur la protection du consommateur (L.P.C.). Cette dernière s'applique toutefois uniquement au contrat intervenu entre un consommateur et un commerçant. La L.P.C. est très avantageuse pour le consommateur, et ce, à plusieurs égards. Elle prévoit entre autres que le vendeur assume les risques liés au bien, soit le vol, le feu, etc., et ce, malgré le fait que le bien soit en possession de l'acheteur. Par ailleurs, elle offre la possibilité d'annuler le contrat si vous changez d'idée, et ce, sans avoir à donner de motifs. Toutefois, vous devez le faire dans un délai de 2 jours à partir du moment où vous avez un double du contrat (certaines exceptions s'appliquent).

Règle générale, lorsque l'acheteur n'effectue pas les versements prévus au contrat, le vendeur peut non seulement réclamer les versements en souffrance, mais également se prévaloir de la déchéance du terme et ainsi réclamer tout le solde dû. Il est bien important de lire le contrat afin de savoir quelle situation ou quel défaut donne ouverture à la déchéance du terme.

Le vendeur peut également reprendre possession du bien vendu en cas de défaut, et ce, sans devoir rembourser les versements déjà effectués.

Lorsque vous faites l'achat d'un bien assorti d'un financement, il est impératif de bien lire le contrat pour comprendre l'étendue de vos obligations. N'hésitez pas à consulter un avocat avant même d'apposer votre signature sur le contrat, car vaut mieux prévenir que guérir.



BHÉRER & ass. Avocats

Une équipe à votre service!

Affaires - Fiscal - Municipal
Construction - Responsabilité
Civil - Travail - Assurances
Famille - Pénal - Jeunesse
Administratif

**252, boul. La Salle
Baie-Comeau
418 296-4921**

Chemin de la Scierie des Outardes

L'argent manque pour entretenir la route

Baie-Comeau – À bout de souffle, le président de l'Association des utilisateurs du chemin de la Scierie des Outardes (SDO), Jean-René Martel, réclame l'appui financier de la MRC de la Manicouagan afin de continuer à entretenir les 170 premiers kilomètres de la route C-901.

ROXANNE SIMARD
rsimard@lemanic.ca

Quelques membres de l'association se sont déplacés à la séance du conseil de la MRC du mercredi 19 août afin d'aviser le conseil du manque de fonds pour l'entretien du chemin de la SDO et, du même coup, de l'épuisement des bénévoles qui travaillent d'arrache-pied afin de garder la route vivante.

«On fait des pieds et des mains pour que ce chemin-là soit carrossable, mais là, il ne l'est plus! Si personne ne nous aide, on va débarquer du bateau. [...] Les entreprises qui passent brisent la



Épuisés, les bénévoles de l'Association des utilisateurs du chemin de la Scierie des Outardes réclament de l'aide financière supplémentaire à la MRC de la Manicouagan pour entretenir la route.

route et ne paient rien, tandis que les villégiateurs ne veulent pas tous payer la carte de membre à 30 \$», a lancé Jean-René Martel, découragé.

Bien au courant de la situation, le préfet Claude Martel a précisé

qu'il allait faire de son mieux pour soutenir l'association. Toutefois, aucun financement ne peut être accordé pour le moment en raison du nouveau programme de financement, qui n'est pas encore en vigueur.

«On vient d'investir 225 000 \$ dans cette route, donc vous comprendrez que nous n'avons pas l'intention de la laisser tomber. [...] Avec le pacte fiscal, les programmes gouvernementaux viennent de changer, donc on doit décider qui va gérer le nouveau fonds. Mais vous êtes dans nos priorités», a-t-il précisé.

En plus de l'entretien général de la route, les kilomètres 67, 95 et 111 doivent être réparés d'urgence selon le président de l'association.

Faire payer les utilisateurs

Le préfet a aussi tenu à rappeler aux bénévoles que, même si elle le fait, la MRC n'a pas l'obligation d'entretenir le chemin de la SDO puisqu'il ne lui appartient pas. En effet, puisqu'il s'agit d'un chemin forestier, le ministère des Forêts, de la Faune et des Parcs précise «qu'il incombe aux utilisateurs qui sont des employeurs, au sens de la Loi sur la santé et la sécurité du travail, de veiller à l'entretien, à la signalisation et à l'amélioration des chemins publics qu'ils empruntent dans le cadre de leurs activités».

«Le chemin ne nous appartient pas, mais on investit quand même de l'argent parce qu'on pense qu'on a un rôle à jouer. Est-ce qu'on devra demander une taxe spéciale pour l'entretien? Il va falloir trouver une solution. On veut l'entretenir et on va trouver une façon de le faire», a ajouté Claude Martel.

Actuellement, sur un peu plus de 500 villégiateurs qui utilisent la route, 300 sont membres de l'Association des utilisateurs du chemin de la SDO. D'après le président, plusieurs refusent de payer parce qu'ils paient déjà des taxes à la MRC.

Chemin du Camp-5

Jean-Pierre Otis, de l'Association des utilisateurs du chemin du Camp-5, qui croise la route C-901, s'est lui aussi rendu sur place pour obtenir une subvention afin de réparer un pont sur le point de tomber. «On a amassé du financement grâce à l'aide des entreprises et d'Hydro-Québec, qui passent par ce pont. Mais il nous manque 4 %. On a besoin de vous autres, c'est une question de sécurité. Ça urge!», a-t-il déclaré.

Étant donné l'urgence de la situation, et puisque l'Association a recueilli 96 % de la somme, la MRC a accepté de payer les 4 % manquants, pour un maximum de 8 000 \$. Le tout sera officialisé à la prochaine séance de la MRC.

**NOUS ACHETONS
DES LOTS DE MÉTAUX
FERREUX ET
NON FERREUX**

**UNE
FORCE
DURABLE**

**SERVICE
ENVIRONNEMENT**

**SERVICE
REMORQUAGE**

LES MEILLEURS PRIX D'ACHAT
EN FONCTION DU MARCHÉ
CONTACTEZ-NOUS DÈS MAINTENANT.

**Groupe
BOUFFARD**

1 800 470-2243, POSTE 109
WWW.GROUPEBOUFFARD.COM
f /GROUPEBOUFFARD

BAS-SAINT-LAURENT • CÔTE-NORD
GASPÉSIE • NOUVEAU-BRUNSWICK
LABRADOR

>SPEC274.1536

Rentrée scolaire à Chute-aux-Outardes Le Salon des ressources reste un incontournable

Baie-Comeau – La tradition se poursuit à Chute-aux-Outardes avec la tenue de la 15^e édition du Salon des ressources, qui marquera une fois de plus la rentrée scolaire à l'école Richard.

CHARLOTTE PAQUET
cpaquet@lemanic.ca

L'événement se déroulera le 31 août, dès 8 h 45, au gymnase de l'établissement d'enseignement. Il permettra de faire connaître et démythifier les ressources d'aide et les organismes du secteur.

Parents et citoyens de Chute-aux-Outardes sont invités à rencontrer

des représentants d'une vingtaine d'organismes, notamment de Panda Manicouagan, de la maison des jeunes «Le SPOTH» ainsi que du Service de supervision des droits d'accès. La travailleuse de rue sera également sur place.

Rappelons le caractère unique de ce

salon, qui veut rapprocher les ressources d'aide de la communauté, des enfants et des parents avec l'objectif de favoriser la réussite et la santé des enfants.

Bon an mal an, une centaine de parents visitent ce salon. Au cours des 14 dernières années, pas

moins de 27 000 \$ en prix liés à la réussite scolaire ont été offerts par les commerçants de la municipalité. Même si le Salon des ressources ouvre ses portes à 8 h 45, les parents sont attendus dès 7 h 55 pour la rentrée.

VENEZ NOUS VISITER
SAMEDI PROCHAIN



DE 10 H À 16 H
AU CENTRE-VILLE
DU PLATEAU

L'ÉVÉNEMENT ANNUEL IMMANQUABLE LA GRANDE LIQUIDATION



FINANCEMENT À

0% 84

PENDANT

MOIS SUR LES MODÈLES SÉLECTIONNÉS¹



CANYON SLE 4X2 2015



MEILLEUR CAMION 2015
SELON AUTOWEEK



TOUS LES MODÈLES
ACADIA 2015



COTE DE SÉCURITÉ
GLOBALE 5 ÉTOILES
DE LA NHTSA³



TERRAIN SLE-1
À TI 2015



CHOIX SÉCURITAIRE PAR EXCELLENCE
SELON L'IIHS 2015



SIERRA 1500 À CABINE DOUBLE 1SA 2015



COTE DE SÉCURITÉ
GLOBALE 5 ÉTOILES
DE LA NHTSA³

JUSQU'À
10 000 \$
DE RABAIS SUR D'AUTRES MODÈLES²

POUR GARANTIR NOTRE QUALITÉ, NOUS LA COUVRONS AVEC UNE GARANTIE DU GROUPE MOTOPROPULSEUR DE 160 000 KM/5 ANS SELON LA PREMIÈRE ÉVENTUALITÉ.

Demandez au concessionnaire les détails de la garantie limitée.

GMC
CONTACTERGMC.CA

L'Association des concessionnaires GMC du Québec suggère aux consommateurs de lire ce qui suit. Offres d'une durée limitée, réservées aux particuliers et applicables aux modèles 2015 sélectionnés. Les modèles illustrés peuvent comprendre certaines caractéristiques offertes en option à un coût supplémentaire. L'offre s'adresse uniquement aux particuliers admissibles au Québec, pour des véhicules livrés entre le 30 juillet et le 31 août 2015. Taux de financement et achat de 0% offert sur approbation de crédit des Services de financement auto TD, de la Banque Scotia/MO ou de RBC Banque Royale pour jusqu'à 84 mois sur les modèles GMC 2015 sélectionnés dans ou de démonstration à l'exception des modèles Yukon, Yukon XL, Sierra 2500HD à moteur diesel, Sierra Canyon 2SA et Canyon 4x4. Les institutions financières participantes peuvent changer. Les taux des autres institutions financières varient. Un versement initial ou un échange peuvent être requis. Les mensualités et le coût d'emprunt varient selon la somme empruntée et la valeur du versement initial ou du véhicule d'échange. Exemple : basé sur un financement de 45 000 \$ à un taux annuel de 0%, le versement mensuel s'élève à 535,17 \$ pour 84 mois. Le coût d'emprunt est de 0 \$, et l'obligation totale est de 45 000 \$. L'offre ne comporte aucun paiement d'intérêt. Transport (1 650 \$ ou 1 695 \$) et taxe de climatisation (100 \$), le cas échéant inclus. Immatriculation, assurance, frais liés à l'inscription au RDPRM et taxes applicables en sus. Offre d'une durée limitée ne pouvant être jumelée à certaines autres offres. Certaines conditions et restrictions s'appliquent. Détails chez votre concessionnaire. MD Marque déposée de La Banque de Nouvelle-Écosse. REC et (Banc) sont des marques déposées de La Banque Royale du Canada. 2. Le rabais de 10 000 \$ combine un crédit de livraison de 3 000 \$ (avant les taxes) offert au concessionnaire par le fabricant sur le GMC Sierra 1500 2015 à cabine double, un crédit de 200 \$ (avant les taxes) offert au concessionnaire par le fabricant sur le GMC Sierra 1500 2015 à cabine double équipé de l'Édition Kodiak et un crédit de 5 100 \$ (avant les taxes) qui est offert au concessionnaire par le fabricant pour le GMC Sierra 1500 2015 4x4, SLE ou SLT à cabine double, qui ne peut être combiné à des taxes privilégiées à la location ou au financement à l'achat. En optant pour la location ou le financement à l'achat, les clients renoncent au rabais de 5 100 \$, ce qui entraîne l'augmentation des taux d'intérêt applicables. Les rabais varient d'un modèle à l'autre. 3. Les cotes de sécurité automobile 5 étoiles du gouvernement américain font partie du programme d'évaluation des nouveaux véhicules de la National Highway Traffic Administration (NHTSA - safecar.gov). Ces offres sont exclusives aux concessionnaires du RMAQ Québec (à l'exception de la région de Gatineau-Hull) et ne peuvent être combinées avec aucune autre offre ni aucun autre programme incitatif d'achat, à l'exception des programmes de La Carte GM, de prime pour étudiants et de GM Mobilité. La GMCL se réserve le droit de modifier, de prolonger ou de supprimer ces offres et ces programmes pour quelque raison que ce soit, à tout moment et sans préavis. Le concessionnaire peut vendre ou louer à un prix moindre. Un échange entre concessionnaires peut être requis. Pour de plus amples renseignements, passez chez votre concessionnaire, composez le 1 800 463-7483 ou visitez gm.ca.



Martin Savard
directeur des ventes



Rémi Deschênes
conseiller aux ventes



Carrefour
Chevrolet Buick GMC

838, boul. Laflèche, Baie-Comeau

418 589-4242 www.carrefourgm.com



Éric Boulianne
conseiller aux ventes



Jonathan Tremblay
Conseiller aux ventes

Enquête d'Éduc'alcool

Les Nord-Côtiers : nouveaux champions de la consommation excessive

Baie-Comeau – Les habitants de la Côte-Nord détrônent ceux du Saguenay–Lac-Saint-Jean en matière de consommation excessive d'alcool selon Educ'alcool.

ROXANNE SIMARD
rsimard@lemanic.ca

Une enquête sur les Québécois et l'alcool, commandée par Educ'alcool, révèle que la Côte-Nord est la région du Québec où il y a le plus d'abus d'alcool. En plus de prendre un verre en moyenne

quatre fois par semaine, alors qu'ailleurs au Québec il s'agit de 3,3, les Nord-Côtiers sont aussi plus nombreux à avoir une consommation élevée d'alcool. «L'une des raisons pouvant expliquer la forte prévalence de la consommation élevée d'alcool est le fait que 25 % de la population nord-côtière est âgée entre 25 et 34 ans, contre seulement 18 % en moyenne au Québec», précise Hubert Sacy, directeur général d'Éduc'alcool.

Champions de la consommation excessive

Si l'étude parle de consommation plus importante qu'ailleurs dans la province, c'est parce que 81 % des habitants de la région affirment avoir pris plus de trois ou quatre verres lors d'une même occasion, comparativement à 72 % au Québec. De plus, 54 % prétendent avoir consommé plus de cinq verres d'alcool lors d'un même événement dans la dernière année, tandis que ce pourcentage se situe à 43 % au Québec.

L'enquête dévoile notamment que 20 % des habitants de la Côte-Nord consomment de l'alcool en jouant à des jeux de hasard, alors que la moyenne québécoise est de 10 %.

Conduite en état d'ébriété

Puisque 36 % des automobilistes nord-côtiers ont déjà rencontré un barrage routier, contrairement à 25 % pour le reste du Québec, les gens de la région auraient moins tendance à conduire en état



Photo : Educ'alcool

d'ébriété, souligne le directeur général d'Éduc'alcool.

«Lorsque l'on pense que l'on risque de se faire prendre par un barrage routier si on dépasse les limites légales, on a tendance à ne pas conduire son véhicule après avoir trop bu», affirme M. Sacy.

Notons aussi que les Nord-Côtiers considèrent davantage comme criminel le fait de conduire après avoir pris un seul verre d'alcool,

sans compter qu'ils croient en plus grand nombre que la limite actuelle d'alcool de 0,08 n'est pas assez sévère.

Éduc'alcool commande une enquête sur la consommation depuis 2012. Jusqu'à maintenant, le Saguenay–Lac-Saint-Jean avait toujours été la région qui détenait le titre de «Championne de la consommation excessive d'alcool».

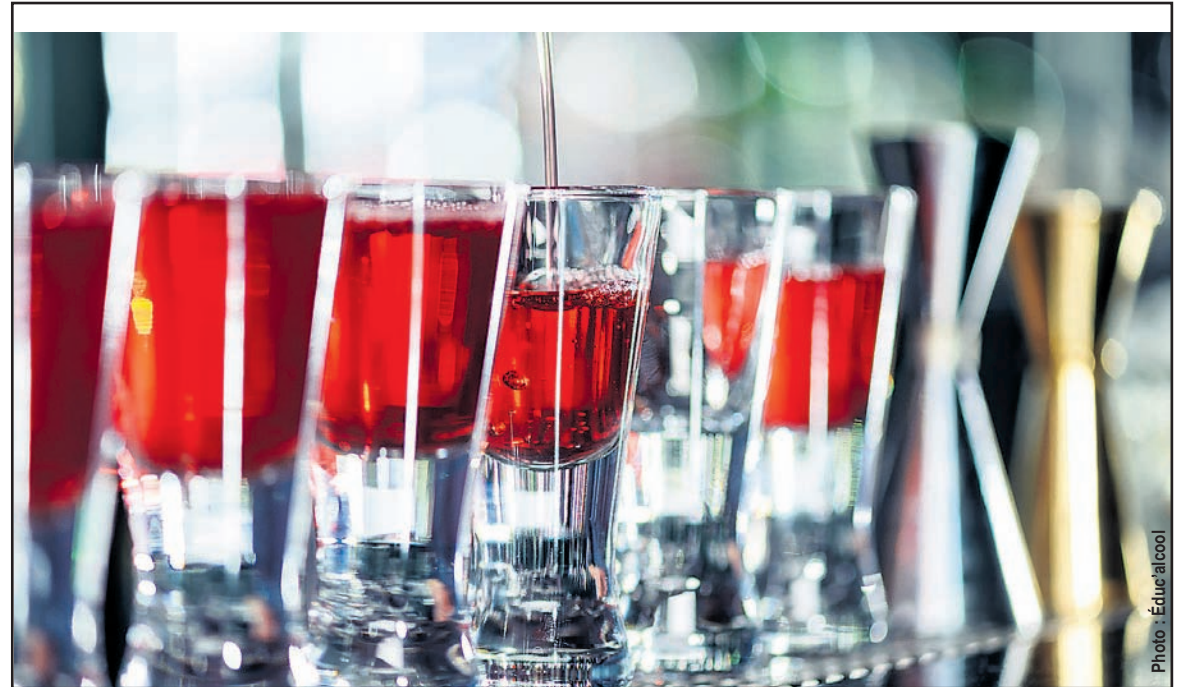

Photo : Educ'alcool

Vous aurez affaire à moi!



Le Centre-Ville du Plateau s'occupe de ses affaires afin de favoriser le développement des vôtres.

Marcel Furlong, co-propriétaire
Évaluations Manicouagan, rue Puyjalon

Centre-Ville du Plateau
rues Puyjalon et Bossé, Baie-Comeau...

Ce sont près de 30 000 consommateurs de toute la MRC prêts à rejoindre les rangs de vos clients.

C'est une association de gens d'affaires dynamique et toujours prête à relever de nouveaux défis.

C'est une volonté politique appuyée par des services municipaux convaincus, qui travaillent en collaboration afin de poursuivre la revitalisation du Centre-Ville.



La SDC du plateau représente près de 80 entreprises et commerces situés sur les rues Puyjalon et Bossé.

DEP SOUDAGE
MONTAGE

DÉBUT DE LA FORMATION : 27 AOÛT 2015
Durée de la formation : 1800 heures (420 heures en entreprise)

TU RECHERCHES UN MÉTIER STIMULANT?

DONNE-TOI LES BONS OUTILS POUR TRAVAILLER
DANS UN DOMAINE QUI TE CONVIENT!

Une formation adaptée en partenariat avec



Simard Suspensions et Industries Océan
afin d'élargir la possibilité d'emploi de nos finissants.

MAINTENANT
À NOTRE NOUVEL ATELIER
À LA MALBAIE

Centre d'éducation des adultes
et de formation professionnelle de Charlevoix



OCEAN

DONNE UNE ÉTINCELLE
À TA CARRIÈRE!

SE FORMER ET RÉUSSIR
EN CHARLEVOIX!

- ▶ J'ai réussi une formation adaptée à mes besoins et intérêts.
- ▶ J'ai été choisi par une entreprise industrielle d'envergure de la région.
- ▶ J'ai une carrière qui me convient parfaitement et je travaille dans un milieu stimulant.

INSCRIS-TOI!

418 665-4487, poste 3307

418 435-6805, poste 2302

f CÉAFP de Charlevoix



NOUVEAUTÉ

Enseignement
individualisé

EN PLUS

- Alternance travail-études avec nos partenaires

Une femme perd la vie à Pessamit

Baie-Comeau – Une femme a perdu la vie lors d'une collision frontale survenue sur la route 138 à Pessamit, la semaine dernière. La victime est Corinne Fontaine, 52 ans, une résidente de l'endroit.

CHARLOTTE PAQUET
cpaquet@lemanic.ca

Le drame s'est joué le mercredi 19 août, un peu après 9 h. Seule à bord de son véhicule, la conduc-

trice circulait en direction est. Une voiture qui arrivait en sens inverse a tout à coup dévié de sa route pour venir la heurter de plein fouet.

Le conducteur, un homme de 39 ans de Baie-Comeau, également seul à bord, a été gravement blessé. La Sûreté du Québec poursuit son enquête pour comprendre ce qui s'est passé pour que son véhicule se retrouve dans la voie inverse.

Les pinces de désincarcération ont été nécessaires pour extirper la victime de son véhicule. La publication des informations liées à cet accident mortel sur la page Facebook du journal Le Manic a suscité un énorme vent de sympathie. D'émouvants messages ont été écrits. « Mes plus profondes sympathies à la famille. Quelle tristesse, ne plus revoir madame Corinne à son poste de travail va me manquer », a noté Carmen

Rock. « Mes sympathies à sa famille et ses amis. Elle va nous

manquer. Niaut », a aussi souligné Myreille Martel.



L'impact a été foudroyant. Les pinces de désincarcération ont été nécessaires pour libérer la victime, prisonnière de son véhicule pendant un bon moment.

À la résidence étudiante des garçons Bruit excessif et méfaits marquent la rentrée au cégep

Baie-Comeau – Le retour à l'école commence à peine au Cégep de Baie-Comeau que déjà les policiers de la Sûreté du Québec (SQ) ont dû intervenir à la résidence étudiante de la rue Comtois, celle des garçons.

CHARLOTTE PAQUET
cpaquet@lemanic.ca

Le 19 août, les agents se sont rendus sur place après avoir reçu une plainte pour bruit excessif de 20 h à minuit. Un étudiant a reçu un constat d'infraction pour avoir contrevenu à la réglementation municipale. L'amende se chiffre à 100 \$ plus les frais.

Par ailleurs, la SQ a aussi ouvert une enquête liée à des méfaits

survenus pendant la même soirée à l'intérieur de la résidence. Des vitres ont été brisées dans un corridor. La valeur des dommages s'élève à 1 000 \$. Un jeune homme de 21 ans, habitant dans l'édifice, a été identifié comme suspect. Il devra répondre de ses actes devant la justice et aura un dossier criminel. Comme le précise la porte-parole de la SQ, Nathalie Girard, les policiers intensifieront leur présence dans le secteur au cours des prochaines semaines.

Capotage pour éviter un animal

(C.P.) – Une conductrice l'a échappé belle, au début de la nuit du 18 au 19 août dernier, lorsqu'elle a été victime d'un capotage en voulant vraisemblablement éviter un animal, sur le chemin Faucon pèlerin, au lac Potvin, un peu à l'est de Baie-Comeau. L'accident est survenu vers 1 h 20. La bête en question serait un orignal.

La dame, âgée dans la vingtaine et domiciliée à Baie-Comeau, a totalement perdu la maîtrise de son véhicule, qui a fait des tonneaux avant de s'immobiliser dans un fossé.

Les policiers et les ambulanciers ont été appelés sur les lieux. La blessée a été transportée à l'Hôpital Le Royer. Elle s'en tire heureusement avec des blessures légères.



La conductrice s'en tire presque miraculeusement avec des blessures légères. La voiture, une Dodge Charger, est une perte totale.

Incendie d'origine électrique sur Jolliet

(C.P.) – Un incendie d'origine électrique est survenu dans une résidence du boulevard Jolliet, au début de la nuit de jeudi à vendredi. Deux personnes se trouvaient à l'intérieur. Elles n'ont pas été blessées. Les dommages sont estimés à un montant se situant entre 60 000 \$ et 80 000 \$, selon le préventionniste du Service des incendies de la ville de Baie-Comeau, Simon Leblanc. Quinze pompiers ont été appelés au combat du sinistre. Ils ont passé environ quatre heures sur les lieux. « On a sauvé beaucoup de contenu en empêchant que ça se propage », ajoute M. Leblanc.

UNE JOURNÉE À LA FERME

Activités découvertes sur l'agriculture

Samedi, le 29 août 2015

Dès 10h, sur la terre de la Coopérative Gaia
305, rue Labrie à Pointe-aux-Outardes

PROGRAMMATION

10H : Atelier « Herbes médicinales » présenté par Julie Péloquin
10H : Circuit éducatif « Les petites binettes » avec Jeffrey Haney
11H : Visite de la ferme avec Mélodie Desrosiers

Dîner : Cantine santé et bière de la Microbrasserie St-Pancrace \$

13H : Visite de la ferme avec Mélodie Desrosiers
13H : Auto-cueillette de légumes frais dans les champs \$
14H : Atelier « Comment aménager un jardin permanent chez vous ! »
présenté par Myriam Giroux
14H : Circuit éducatif « Les petites binettes » avec Julie Péloquin
15H : Visite de la ferme avec Mélodie Desrosiers
15H : Auto-cueillette de légumes frais dans les champs \$
\$ Coût supplémentaire pour ces activités

Apportez vos couvertures et/ou chaises pour votre pique-nique !!

En prévente : Membre 8\$ / Non-membre 12\$

Sur place : Membre 12\$ / Non-membre 15\$

Gratuit : 6 ans et moins \$5 pour les 6 à 17 ans

** Billets en prévente à la microbrasserie St-Pancrace, au dépanneur le Fanatik, aux marchés publics et directement à la Coop Gaia.

Pour informations : coop_gaia@yahoo.ca
Vanessa Roberge (418) 815-4091



UNE DIZAINE D'EXPOSANTS SUR PLACE

« Vacances à la ferme » sur place toute la journée !!



À VOIR : l'impressionnante forêt de champignons Shiitakés



418 589-9003

Les Entreprises
M. DESCHÊNES & ASSOCIÉS INC.

ENTREPRENEUR GÉNÉRAL ET SPÉCIALISÉ

RÉSIDENTIEL | COMMERCIAL | INDUSTRIEL

Photo : Le Manic



Conseil des commissaires

Déficit plus élevé que prévu : les services aux élèves écopent

Baie-Comeau – Devant les coupes budgétaires exigées par le ministère, la Commission scolaire de l'Estuaire présente un déficit de 778 744 \$ pour l'année 2015-2016, soit près du double de ce qui était prévu dans le plan de redressement mis en place l'an dernier.

VINCENT LARIN
vlarin@lemanic.ca

La Commission scolaire de l'Estuaire a présenté un budget déficitaire de 778 744 \$ lors de son Conseil des Commissaires, le mardi 18 août. Ce déficit représente un montant de 441 427 \$ prévus dans le cadre du plan de redressement élaboré l'an dernier en vue d'atteindre l'équilibre en trois ans en plus des 337 317 \$ de coupes supplémentaires exigés cette année par le ministère de l'Éducation, de l'Enseignement supérieur et de la Recherche. La CSE n'ayant pas prévu ces coupes dans son plan de redressement l'an dernier, elle présente donc un déficit plus élevé que prévu et devra préparer au cours des prochaines semaines un nouveau plan de retour à l'équilibre budgétaire pour 2016-2017. La CSE a déjà fait face à des compressions de plus de 2,7 M\$ entre les années scolaires 2010-2011 et 2014-2015. Devant cette situation, l'organisme se voit dans l'obligation de refiler une partie de la facture aux écoles

de la région, soit 400 000 dollars qui seront coupés dans l'ensemble.

Les services aux élèves seront affectés

Vu l'ampleur des coupes, les services aux élèves en pâtiront assurément, regrette le directeur général de la CSE, Alain Ouellet. «Au début, on essayait de maintenir le service aux élèves, mais, maintenant que les coupes se font à coups de millions, on n'en est plus là», déplore-t-il. Les élèves handicapés ou élèves en difficulté d'adaptation ou d'apprentissage (EDHAA) seront particulièrement touchés par les coupes cette année. L'an dernier, la CSE avait investi 2 millions de dollars pour venir en aide à cette clientèle, mais cette année en raison d'une refonte de la méthode d'évaluation des cas l'aide du gouvernement s'est faite plus maigre et la CSE a dû se contenter de 1,7 million de dollars d'investissement. «Avant, on pouvait argumenter sur les dossiers des élèves, faire valoir nos arguments, mais cette année, il fallait se contenter de leur envoyer une clé USB. On ne peut même pas défendre nos élèves», dénonce M. Ouellet.

Selon lui, une contrainte majeure dans ce dossier réside dans l'absence de pédopsychiatre permanent sur la Côte-Nord. Or, pour pouvoir bénéficier d'une aide gouvernementale à titre d'EDHAA,

les élèves doivent avoir un suivi au moins une fois tous les six mois auprès d'un pédopsychiatre, une situation souvent impossible dans le contexte régional. «C'est dommage parce que, pour eux, à Québec, si le dossier n'est pas complet, l'élève est refusé et on n'est plus en mesure d'expliquer pour quelle raison le jeune n'a pas pu avoir de suivi. Encore une fois c'est une grande perte pour des économies de bout de chandelle», regrette le directeur de la CSE.

La crise forestière s'invite au dossier

Par ailleurs, la CSE s'inquiète des répercussions de la crise forestière sur les inscriptions dans son Centre de formation professionnelle de Forestville. Selon le directeur de la CSE, Alain Ouellet, il s'agit de la deuxième année où le recrutement est problématique dans les programmes de foresterie. Le financement des programmes étant lié au nombre d'inscriptions, la CSE a vu fondre son budget pour ce domaine avec des conséquences difficiles à gérer pour le moment. «En soi, le MEESR fait une bonne gestion, le problème est que les changements se font du jour au lendemain, donc ça ne nous laisse pas le temps de nous adapter», explique-t-il. La CSE a entre autres dû vendre du matériel à perte et doit continuer à payer du personnel qui, pour le moment, ne travaille pas pleinement. Les



Le directeur général de la Commission scolaire de l'Estuaire, Alain Ouellet, a déploré l'ampleur des coupes au détriment du service aux élèves.

autres programmes moins fréquentés pourraient aussi en pâtir étant donné que le domaine de la foresterie représente la «vache à lait» du CFP de Forestville. «Avant, on pouvait se permettre d'ouvrir des cohortes moins rentables parce que moins nombreuses, mais là il va falloir revoir ça aussi», soupire M. Ouellet.

Patinoire extérieure

Chute-aux-Outardes sonde ses citoyens

(R.S.) – Les citoyens de Chute-aux-Outardes sont invités à répondre à un sondage concernant la possible installation d'une patinoire extérieure. Le sondage sera accessible dans la prochaine édition du journal local L'Outardois. «On invite tous les citoyens à répondre aux quelques questions du sondage et à nous l'envoyer, car le résultat nous aidera à prendre la bonne décision dans le dossier», précise le maire, Yoland Émond.

VOUS AVEZ DES APTITUDES POUR LA CUISINE?

DEP Cuisine

(1 470 h)

8 septembre 2015



L'ACADÉMIE HÔTELIÈRE DE CHARLEVOIX

SECTEUR ALIMENTATION-TOURISME

Formations à la hauteur de la grande réputation charlevoisienne en tourisme. Équipe d'enseignants multidisciplinaire.

- Stages à l'étranger
- Initiateur du concours d'aspirants sommeliers LeDIVINdéfi
- Emplois d'avenir dans la région
- Possibilités d'hébergement

INFORMATION ET INSCRIPTION :

Pavillon Les Cimes, 418 665-4487, poste 3307
Pavillon St-Aubin, 418 435-6805, poste 2302

VOUS AVEZ DES APTITUDES POUR LA RESTAURATION?

DEP Service de la restauration

(960 h)

13 octobre 2015



POUR LES TRAVAILLEURS!

L'ENTREPÔT DU JEANS

Les Galeries Baie-Comeau

PANTALON CAMO

régulier 29 \$
double 39 \$



Aussi disponible

PANTALON CARGO + CHEMISE MANCHE LONGUE

2/40 \$

PANTALON RÉGULIER + CHEMISE MANCHE COURTE

2/30 \$

OUATÉ COL ROND

14 \$

PANTALON OUATÉ

14 \$

JEANS TRAVAIL

COUPE AJUSTÉE EXTENSIBLE DENIM ET NOIR

2/40 \$

COUPE CONFORT 100% COTTON 3 COULEURS

2/25 \$

COUPE CONFORT EXTENSIBLE DENIM ET NOIR

2/35 \$

L'ENTREPÔT DU JEANS

Les Galeries Baie-Comeau

300 la Boulevard La Salle
418 296-9657

LUN / MAR / MER : 9H00 À 17H30
JEU / VEN : 9H00 À 21H00
SAMEDI : 9H00 À 17H00
DIMANCHE : 10H00 À 17H00



T-SHIRT

3/14 \$

GRAND CHOIX DE COULEURS

PHOTOS À TITRE INDICATIF. SPÉCIAUX VALIDES JUSQU'À ÉPUISEMENT DES STOCKS.

ARSENAULT
Pneus et mécanique

930, rue Comtois, Baie-Comeau
418 589-8280

SOLUTIONS INFORMATIQUES
CPU
MANIC

SOLUTION DE SAUVEGARDE
EN LIGNE AUTOMATIQUE ENCRYPTÉE
SUPERVISÉE

903, De Puyjalon, Baie-Comeau | 418 589-1278

LE MANIC
L'hédo des gens d'ici

TIRAGE
LA
GRANDE
RENTÉE

Menottes & petits-pieds
0 à 16 ans

X-PRIME
MODE

828, rue Bossé
418 589-9874 / 418 295-1785

Dixie Lee
fried chicken poulet frit

1150, boul. Lafèche,
Baie-Comeau
418 589-3376

A&W

1255 Nouvel, Baie-Comeau
418 589-4485

BOUCHERIE
Chez Fernande
La boucherie d'la péninsule!

174, rue Vallilée, Chute-aux-Outardes
418 567-8065

provigo
Jacques Nadeau

Alimentation Jacques Nadeau
300, boul. La Salle, Baie-Comeau
418 296-6868

DÉJEUNER • MENU-MIDI
5 À 7 • SOUPER

Saint-James
Au bar de l'eau

418 296-0045 20 av. Cartier
1^{er} étage du Carrefour maritime au Port de Baie-Comeau

STEREO plus
Des pros et des prix!

815, rue de Parfondeval,
Baie-Comeau
418 589-5436
stereoplus.com

Tabagie
Baie-Comeau

162, boulevard LaSalle
Baie-Comeau
418 296-6442

Buro PLUS

Heures d'ouverture
Lundi au vendredi : 8 h 30 à 17 h 30
Samedi : 9 h à 16 h

Librairie Côté Ltée
889, rue de Puyjalon, Baie-Comeau
418 589-5166

Bijouterie
Thibault

Dépositaire exclusif
des montres suisses
Valima

869, rue Bossé, Baie-Comeau
418 589-6661

Le petit Suisse
RESTO • PIZZÉRIA

861, boul. Lafèche,
Baie-Comeau
418 293-9433

La cache aux trésors

ACHETONS - VENDONS
847, rue de Puyjalon
Baie-Comeau
418 589-9269

Beclin

MENU DU JOUR
DÉJEUNER
DE 6 H 30 À 14 H, 7/7

859, rue Bossé
418 589-7475

Clinique d'optométrie
Robichaud

1019, rue Mingan • 418 589-5454

LES DÉPANNEURS
BONI SOIR
TOUJOURS FÊTES DE VOUS

DÉPANNEUR DAKA
PRÊT-À-MANGER
BIÈRE MICRO ET VIN

6, avenue Legardeur, Baie-Comeau
418 296-8825

CORDONNERIE
AUX PETITS PAS & Broderie

625, boul. Lafèche #315
418 589-7113

TÉLÉ-JEUX VIDÉO
Baie-Comeau

Grand choix de jouets
166, boul. La Salle | 418 296-8919

MAGASIN
Cadeaux de toutes sortes

GÉNÉRAL
Père D'Jos
23, Place La Salle,
Baie-Comeau
418 296-9781

Sears

Salle de montre
Département de matelas

846, rue Bossé
418 589-9991

Club de Golf
BAIE-COMEAU

RÉSERVATIONS DE DÉPARTS
418 295-1819

RÉSERVATIONS EN LIGNE
golfbaiecomeau.ca

Le GRAND Hôtel
BAR Le Blues

48, Place La Salle, Baie-Comeau
418 296-2212 • 418 297-6994

Les abris **TEMPO**, LES VRAIS!
ILS SONT DE RETOUR EN EXCLUSIVITÉ À BAIE-COMEAU CHEZ

TOILES MSM

Porte Tempo-clip
Système de fermeture
de porte facile.
1654, boul. Lafèche,
Baie-Comeau
418 297-9767
toilesmsm@globetrotter.net

IGA extra

Marché Gagné
1500, rue de Bretagne, Baie-Comeau
418 589-3870

Épicerie Tabagie
La Bonbonnière

- TABAC • REVUES
- ÉPICERIE • LOTERIE
- BIÈRES ET VIN

751, rue de Puyjalon
418 589-9322

Magasinez
chez ces marchands
ET COUREZ LA CHANCE
de vous partager

1000\$
en certificats-cadeaux
1 bon de 500 \$
et **2 bons de 250 \$**

TIRAGE
le 4 septembre 2015

Règlements du concours
chez les marchands
participants

Nancy St-Pierre
pharmacienne/propriétaire

169, Vallilée, Chute-aux-Outardes
418 567-2332

Brunet

atelier • boutique • studio
TRÉS'ARTS'D'ICI

MATÉRIEL D'ARTISTE
OEUVRES PERSONNALISÉES
COURS ET ATELIERS D'ART

418 296-2788
8, PLACE LASALLE
tresartsdici@globetrotter.net

ecotone
PASSIONNÉS CHASSE & PÊCHE

Centre du travail
Vêtements et chaussures de sécurité

859-100 A, rue Bossé
418 589-5152

R.B.C. 5634-2744-01

INSCRIVEZ-VOUS!

École de Danse L.O.

Soirée d'inscription et de danse

Judi 10 septembre
19 h 30
salle des Chevaliers
de Colomb 3094
(Secteur Est)

La programmation
2014-2015
sera diffusée dans
Le Manic
le 2 septembre prochain!

Pour renseignements
supplémentaires : **418 296-6488**



Nicole Dupuis



Lucie Ouellet

ACADÉMIE de SOCCER

RUBEN FÉVRIER

INSCRIPTION AUTOMNE 2015

4 à 6 ans

À l'école Bélanger le vendredi, dès le 4 septembre, de 18h à 19h (13 cours)

7 à 14 ans

À l'école secondaire Serge-Bouchard Le dimanche, dès le 6 septembre, de 17h30 à 18h30 (13 cours)

Envoyer votre coupon d'inscription avec votre paiement à l'adresse suivante:

531, Marguerite, Baie-Comeau, G5C 1H2. Paiement en argent ou par chèque, à l'attention de Karine Miller.

Pour info 418 589-7767

groupe facebook : academie ruben février

Académie soccer Ruben Février - Coupon d'inscription

Membre 100\$ Nouveau membre 145\$ (incluant ensemble de soccer)

Survêtement 65\$ (facultatif) Coton ouaté 45\$ (facultatif)

Grandeur: XS S M L XL

NOM DE L'ENFANT: _____

DATE DE NAISSANCE: _____

ANNÉE SCOLAIRE: _____

NUMERO DE TÉLÉPHONE: _____

NOM DU PARENT: _____

ESCADRON 654

- Musique
- Initiation à l'aviation
- Tir de précision
- Activités sportives
- Sorties en plein air
- Cours de pilotage
- Camps d'été



INSCRIPTION GRATUITE

En tout temps pour les 12 à 18 ans

Inscription à tous les mercredis

De 18 h 30 à 21 h 00 à l'école secondaire Serge-Bouchard. Activités gratuites

Information : 418 589-1301 # 3310
(Tous les mercredis soir entre 18 h 30 et 21 h 00)

CORPS DE CADETS DE L'ARMÉE 3049



- Expédition
- Tir de précision
- Sports
- Activités sociales
- Activités communautaires
- Camps aventureux
- Camps d'été

Cours pour tous
Mercredi soir, 19 h à 20 h 15

Centre bouddhiste Serlingpa méditer

Être plus HEUREUX

Accroître notre PAIX intérieure

CONTRÔLER notre esprit

114, boul. La Salle
www.serlingpaca.org

Reprise des cours le 9 septembre. Information au 418 445-0307

C'EST LE TEMPS DE S'INSCRIRE

École de Kung-fu Le Tigre du Nord

Présentez-vous salon des loisirs les 25 et 26 août 2015

POUR INFORMATIONS :
Alain Labrie : 418 297-5255



École de Kung-fu
Le Tigre du Nord

INSCRIVEZ-VOUS!

Cours de Tai Chi automne 2015

Depuis 2008, l'Association Les diabétiques de Baie-Comeau Inc. offre des cours de Tai Chi à toute la population.

Bienfaits reliés à la pratique régulière du Tai Chi

- Favorise l'équilibre et la coordination
- Augmentation de la flexibilité musculaire
- Augmentation de la paix intérieure
- Amélioration de la qualité du sommeil
- Libération des tensions et du stress
- Stimulation de la concentration
- Harmonisation de l'esprit et du corps
- Sollicitation de tout le corps
- Lenteur d'exécution



Nous offrons la forme Yang de 108 mouvements et aussi trois routines de 8, 16 et 24 mouvements.

La session de 12 semaines commence la semaine du 14 septembre 2015 et finit la semaine du 30 novembre 2015.

La durée du cours est d'une heure et le prix pour la session est de 90 \$.

Les membres de l'Association Les diabétiques de Baie-Comeau bénéficient d'un rabais de 30 \$.

Pour plus d'informations : 418 296-6271 Demandez Jean-Claude



Club de danse Les Rythmiques

Les Rythmiques
ainsi que Mimi vous invitent
à leurs activités
2015-2016

INSCRIPTIONS ET DÉBUT
DES COURS DE DANSE :

En ligne : École St-Cœur-de-Marie :

Débutants : 14 septembre à 19 h

Intermédiaires : 14 septembre de 19 h à 21h

Avancés : 15 septembre de 19 h à 21 h

En couple : École Trudel
16 septembre de 19h à 21h



Venez vous mettre en forme
par la danse tout en vous amusant.

Pour information :

Claire : 418 589-5843

Lucille : 418 589-9483

Mimi, professeure qualifiée et certifiée : 418 295-3919

Baie-Comeau Crossfit



Aussi offert :
entraînement en circuit
pour femmes
de style Crossfit!

Nouveau local avec le double de superficie!
Nouveau cours « Initiation au Crossfit »
Entraîneur certifié pour bien vous superviser

Début de la session le 7 septembre

Inscription dès maintenant

Bienvenue aux débutants

www.maxiformeplus.com | 418 295-3676



**MAXI
FORME+**

625, boul. Lafleche

INSCRIVEZ-VOUS!



Services offerts à Baie-Comeau, uniques sur la Côte-Nord

ORTHOPHONIE

Pour aider les jeunes qui ont des difficultés sur le plan de la communication (compréhension, prononciation, écrit, etc.)

PSYCHOLOGIE ET NEUROPSYCHOLOGIE

Si vous avez des inquiétudes en lien avec le développement ou le comportement de votre jeune ou moins jeune, le neuropsychologue et le psychologue procéderont à l'évaluation de leur fonctionnement global. (TDAH, TSA, SGT, etc.)

ORTHOPÉDAGOGIE

Notre orthopédagogue œuvre auprès d'enfants, d'adolescents et d'adultes qui apprennent différemment. Elle évalue les difficultés et les troubles d'apprentissage scolaire dans différentes sphères et propose des stratégies afin que l'individu puisse poursuivre son parcours académique avec succès.

IMO

L'IMO est une approche thérapeutique permettant d'aider les personnes souffrant de souvenirs douloureux, négatifs et récurrents. Qu'il s'agisse de souvenirs reliés à un crime, à des événements difficiles au travail ou dans l'enfance, à un décès, une maladie, à des abus physiques, psychologiques ou sexuels ou encore si vous avez été témoin d'actes marquants, IMO peut vous aider.

Pour plus d'informations, contactez-nous! 418 294-4450
info@cliniquemotivaction.ca www.cliniquemotivaction.ca



Passion, Vitesse, Détermination,
c'est ça le Patin!

www.bcomeau.com/rapidos

Tu veux apprendre à patiner correctement avec des entraîneurs qualifiés?

Tu veux faire de l'exercice,

t'amuser, te faire des amis?

Tu veux t'initier peu à peu

à un sport olympique passionnant?

Alors, joins-toi à nous!

(Nous offrons le service de location de patins longues-lames et autres facilités)

À partir de 4 ans!

Information : Stéphanie : 418 589-4617
 Josée : 418 296-6537



ZUMBA® Fitness à Baie-Comeau!



INSCRIPTIONS
 SESSION 12 SEM. AUTOMNE
 (13 sept. au 6 déc.)

MERCREDI 9 SEPTEMBRE

19 h @ 21 h au Studio Z COMO
 (Galeries B-C, entrée extérieure)

MARDI 8 septembre pour les préinscrits*
 *Membre de la session Printemps 2015

Le Studio offre plusieurs cours grâce à une équipe d'instructrices certifiées.

INFO

Mélanie Tremblay : 418 293-4572
studiozumbacom@gmail.com
www.facebook.com/zumbacom



Zumba® Fitness
 Régulier adulte

HORAIRE

2X/SEM (12 sem = 24 cours)
 A1 : lun. + mer. 18 h 30
 A2 : lun. + mer. 19 h 45
 B1 : mar. + jeu. 18 h 30
 B2 : mar. + jeu. 19 h 45

MARDI et/ou JEUDI, 19 h 30
 TONING Boost 15 min.
 (abdos, fessiers, cuisses)

COÛT

Régulier 2X/sem : 120 \$
 V.I.P. Illimité : 200 \$
 TONING Boost : **Gratuit!**
 ou 8 \$/cours à l'unité
 Carte de 10 cours : 65 \$



Zumba® Gold

Faible impact pour seniors, femmes enceintes, remise en forme graduelle, etc.

HORAIRE

2X/SEM (10 sem = 20 cours)
 GOLD : MARDI, 10 h à 11 h
 VENDREDI, 10 h à 11 h

COÛT

Gold : 100.00 \$ pour 2X/SEM
 ou 8 \$/cours à l'unité
 Carte de 10 cours : 65 \$



Zumba® Kids

Enfants 4-12 ans

*Les parents sont invités à participer avec leur enfant.

HORAIRE

1X/SEM (10 sem = 10 cours)
 KIDS Jr : (4 - 6 ans)
 Dimanche 9 h 30 à 10 h 15
 KIDS : (7-12 ans)
 Dimanche 10 h 30 à 11 h 15

COÛT

KIDS Jr. & KIDS : 60.00 \$/enfant
 *Rabais 20 \$ pour 2^e enfant et 30 \$ pour 3^e dans un même groupe.

INSCRIVEZ-VOUS!



L'Annatelier
418 589-2410

**NOS ACTIVITÉS
REPRENNENT SOUS PEU!**

Nouveau local au 625, Lafèche (ancienne SAQ)

NOUVEAUTÉ :
ATELIERS TOUS LES SOIRS

- Ateliers de peinture et de dessin
- Ateliers de bricolage (fabrication de savon, création de bijoux, dessin sur vaisselle et sur tissu...

FÊTES D'ENFANTS
SUR RÉSERVATION

Toute l'info sur 

Club Aquatique Les 100 maîtres

SESSION : 9 septembre 2015 au 31 janvier 2016

L'inscription aura lieu dans le hall d'entrée de la piscine de la Polyvalente des Baies, de 18 h à 19 h 30, le jeudi le 3 septembre.

HORAIRE : (SECTEUR MARQUETTE)		(SECTEUR MINGAN)	
LUNDI 19 H - 20 H	MARDI 6 H 30 - 7 H 30	JEUDI 6 H 30 - 7 H 30	JEUDI 19 H - 20 H
MERCREDI 19 H - 20 H	Vendredi 6 h 30 - 7 h 30		

Nombre de places disponibles :
LUNDI : 4 • MARDI : 3 • MERCREDI : 4 • JEUDI AM : COMPLET
• JEUDI PM : 18 • VENDREDI AM : COMPLET

1 FOIS SEMAINE : 160\$ + tx = 183⁹⁶⁵
2 FOIS SEMAINE : 260\$ + tx = 298⁹⁴⁵
3 FOIS SEMAINE : 330\$ + tx = 379⁴²⁵

NB : Coût d'affiliation à la fédération de natation de 55\$ en sus, payable une fois/an de septembre 2015 à septembre 2016.
POUR INFORMATIONS : SYLVIE LETARTE 418 296-4551
sylbaswim@globetrofiter.net



INSCRIPTION :



COURS INDIVIDUELS :

- GUITARE: CLASSIQUE, ACOUSTIQUE, ÉLECTRIQUE.
- BASSE ÉLECTRIQUE
- CHANT
- PIANO
- VIOLON, ALTO, VIOLONCELLE
- TROMPETTE
- CLARINETTE, SAXOPHONE
- FLÛTE TRAVERSIÈRE, FLÛTE À BEC
- BATTERIE
- VIBRAPHONE
- ÉVEIL MUSICAL

NOUVEAU! :
VIOLON EN GROUPE POUR LES 2 ANS ET PLUS!
CHORALE POP: POUR LES 12 À 17 ANS!

COURS DE GROUPE :

- ÉVEIL MUSICAL
- ORCHESTRE À CORDES
- MUSIQUE DE CHAMBRE
- VIOLON EN GROUPE

CHORALES :

- TRIOLETPONTCOM : POUR LES 5 À 12 ANS
- ESPERANZA : NEGRO SPRITUAL POUR LES 13 À 35 ANS
- CHORALE BEL'HUMEUR : POUR LES RETRAITÉS

NOUS SOMMES AU SALON DU LOISIR ET DE LA CULTURE CE SOIR AU CENTRE HENRI-DESJARDINS
ENSUITE NOUS ACCEPTONS LES INSCRIPTIONS JUSQU'AU 2 SEPTEMBRE 2015.
PRENEZ RENDEZ-VOUS AU 418-296-6428

SUIVEZ-NOUS SUR 



Centre des arts de Baie-Comeau

La saison Automne 2015 est lancée!

Baie-Comeau – Pas moins de 42 spectacles seront présentés au Centre des arts de Baie-Comeau au cours de la saison Automne 2015. Au grand plaisir des passionnés de culture, une grande variété de chanteurs, de comédiens, d'humoristes, de musiciens et de danseurs se produiront sur la scène baie-comoise.

ROXANNE SIMARD
rsimard@lemanic.ca

Lors du lancement de sa saison automne 2015, qui s'est tenu le lundi 17 août, le Centre des arts de Baie-Comeau a procédé au dévoilement de 36 spectacles nationaux et de six spectacles locaux. Cette année, pour son spectacle garanti 100 %, le Centre des arts a sélectionné Jireh Gospel Choir, une prestation de musique afro-américaine haute en couleur.

De tout pour tous les goûts

C'est en chanson que les spectateurs trouveront le plus de variété avec la présence de Chloé Ste-Marie, d'Isabelle Boulay, de Damien Robitaille, de Livor Shoov, de Bruno Pelletier et de Guy St-Onge, de Jérôme Couture, de Mario St-Amand, de Mario Pelchat, d'Émile Proulx-Cloutier, de Dance Into The Light, de The Seasons ainsi que du duo Heymoonshaker.

Les amateurs de théâtre seront eux aussi très choyés cette saison puisque le Centre des arts accueillera Tu te souviendras de moi, une pièce de François Archambault, D pour Dieu?, de Simon Boudreault, Le dîner de cons, avec André Robitaille et Marcel Leboeuf, Vinci, du Théâtre Périscope, de même que Broue, qui n'a plus besoin de présentation.

En humour, Philippe Bond, Jean-François Mercier, Olivier Martineau et Mario Jean seront au rendez-vous pour vous faire rire, alors que, en danse, Destins Croisés vous proposent Loops, tandis que le Ballet-Théâtre Atlantique du Canada vous offre Piaf.

De leur côté, les Jeunesses Musicales du Canada présentent Coup

de cœur pour le hautbois ainsi que l'opéra Roméo et Juliette. N'oublions pas la prestation du Théâtre du Masque d'Or avec le spectacle musical Alice @ pays des merveilles ainsi que le spectacle de Nicolas Noël pour les plus petits. Pour les détails du programme, visitez le www.centredesartsbc.com.



Chloé Ste-Marie offrira une interprétation récitée et chantée de plusieurs poèmes de grands auteurs québécois, le vendredi 25 septembre à 20 h.



Marie-Hélène Beaudry, nouvelle agente de communication et de développement au Centre des arts, a animé la soirée de lancement en compagnie du directeur général, Louis Morin.

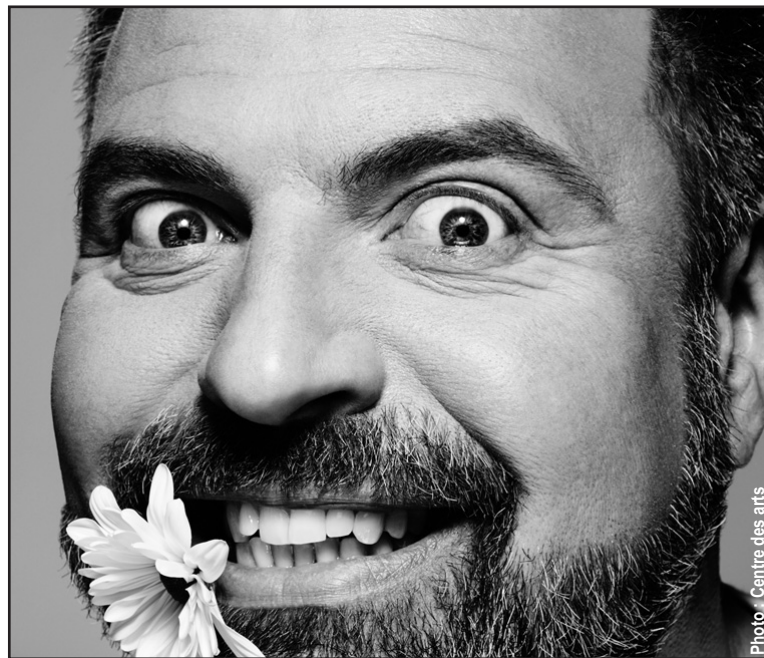

Le controversé Jean-François Mercier devrait en faire rire plus d'un avec son spectacle Subtil, sensible et touchant, le mardi 3 novembre à 20 h.



par **Éric Martin**

(e.martin@lenord-cotier.com)

Charles Dubé Plaisir renouvelé!

Lancé au printemps 2014, le quatrième album de Charles Dubé, «Variations sur l'ensemble» a malheureusement fait très peu de vagues dans le paysage musical et pourtant, l'auteur-compositeur signe ici un opus tout à fait à son image. Un disque composé de chansons entraînantes, mélancoliques et surtout très bien ficelées.

Actif dans le milieu musical depuis le début des années 2000, le chanteur a assuré la première partie de plusieurs artistes bien établis. Issu de son premier album, «Du ciel pour le soleil» est véritablement la chanson qui l'a révélé à un plus large public et l'a, en quelque sorte, sorti de l'anonymat. Un exploit qu'il pourrait reproduire avec «Ciel ouvert», le plus récent extrait radio de son 4e album. Une autre chanson entraînante à saveur estivale qui ne laissera personne indifférent. Le réseau Énergie l'ayant déjà ajouté à sa programmation musicale.

Dès la première chanson, Charles Dubé nous plonge dans un univers musical similaire à celui de Daniel Bélanger, un artiste qui se passe de présentations. Les chansons «Comme il te plaît», «Aime-moi» et «Danser sur la vie» en étant de parfaits exemples. Mon coup de cœur revient à «Ensemble», l'une des pièces les plus rythmées de ce disque qui dispose également de tous les ingrédients nécessaires pour lui permettre à nouveau d'obtenir un succès commercial.

De nature persévérante, l'artiste réussit à se tailler une place dans un milieu où la compétition est féroce. Avec une très bonne carte visite en main, son 4e album représente une suite logique à son parcours musical. Un disque au contenu des plus accessibles qui s'écoute en toutes occasions. Plus que tout, j'espère avoir l'opportunité de le voir à l'œuvre sur la Côte-Nord en 2016.

À l'affiche du vendredi 28 août au jeudi 3 septembre 2015
600, boul. Laflèche 418 589-7746
LE CINÉMA SERA OUVERT DÈS MIDI LE MERCREDI

www.cine-centre.com • **INFO CINÉMA : 589-CINÉ**

Film	Vendredi	Samedi	Dimanche	Lundi	Mardi	Mercredi	Jeudi
Bonjour les vacances (13+)	18h45 21h15	13h15 - 15h45 18h45 - 21h15	13h15 - 15h45 21h15	18h45 21h15	18h45 21h15	13h15 18h45 - 21h15	18h45 21h15
Le gaucher (13+vio)	18h40 21h10	13h00 - 15h35 18h40 - 21h10	13h00 - 15h35 18h40 - 21h10	18h40 21h10	18h40 21h10	13h00 18h40 - 21h10	18h40 21h10
Ricki & The Flash (G)	19h00 21h20	13h30 - 15h50 19h00 - 21h20	13h30 - 15h50 19h00 - 21h20	19h00 21h20	19h00 21h20	13h30 19h00 - 21h20	19h00 21h20
Mirage (13 +lv)	18h55 21h30	13h05 - 15h30 18h55 - 21h30	13h05 - 15h30 18h55 - 21h30	18h55 21h30	18h55 21h30	13h05 18h55 - 21h30	18h55 21h30

Mission accomplie pour la Randonnée Exploratoire

Baie-Comeau – Les sept artistes qui se cachent derrière la Randonnée Exploratoire de samedi dernier, peuvent dire mission accomplie! Pas moins de 75 personnes ont pris part à ce parcours inusité comprenant six stations toutes plus colorées et divertissantes les unes que les autres.

ROXANNE SIMARD
rsimard@lemanic.ca

Il n'y a aucun doute, Catherine Arseneault, Richard Ferron, François Rioux, Marie-Hélène Beaudry, Anthony Tingaud, William Lessard-Morin et Philippe Soucy ont réussi à faire revivre des lieux inoccupés de Baie-Comeau grâce à leurs prestations artistiques. De la célébration d'un

mariage à un combat de gladiateurs, en passant par une météorite qui nous prédit notre avenir, la diversité était au rendez-vous.

Au départ du 27, place La Salle, les participants étaient invités à parcourir les stations, en plus de participer et de s'impliquer à plusieurs d'entre elles.

«Le public a répondu avec enthousiasme et a participé avec beaucoup de plaisir à chacune des stations proposées par les artistes. À la suite du grand succès du projet, il est fort possible que Randonnée Exploratoire revienne l'an prochain, en explorant de nouveaux lieux de Baie-Comeau», précise Catherine Arseneault, la responsable du projet.



Lors de la cérémonie, quelqu'un du public devait prendre la place du marié, absent au mariage.



À l'une des stations, l'artiste Richard Ferron, habillé en gardien de but, invitait les gens à lancer des «rondelles de peintures» sur sa toile.

La Chorale Sainte-Amélie cherche des voix

(C.P.) – La Chorale Sainte-Amélie part à la recherche de nouvelles voix en vue de sa saison 2015-2016, la 45^e de son histoire.

Pour une première fois, la formation participe au Salon des loisirs de la Ville de Baie-Comeau, qui se tient les 25 et 26 août, pour y faire du recrutement.

Les personnes qui aiment chanter et qui veulent avoir du plaisir au

sein d'un groupe musical sont invitées à rejoindre ses rangs. Deux grands concerts sont au programme, l'un pour Noël et l'autre en mai. Les répétitions se tiennent les mercredis, de 19 h 15 à 21 h 15, à l'église Sainte-Amélie. La première est fixée au 9 septembre. La chorale est sous la direction de Violette Simard.

La Chorale Sainte-Amélie a été longtemps une «chorale d'église»,

ce qu'elle n'est plus depuis plusieurs années. Même si les répétitions se tiennent toujours à l'église dont elle porte le nom, mais son répertoire est devenu très diversifié, allant du classique au populaire.

La chorale est sur Facebook : Chorale Ste-Amélie – Violette Simard. Elle a aussi son site Internet à l'adresse choralesteamelie.magix.net



La Chorale Sainte-Amélie cherche de nouvelles voix en vue de sa saison 2015-2016. On aperçoit les choristes lors du dernier concert de Noël offert conjointement avec l'Orchestre à cordes de Baie-Comeau.

BKERS Québec

Chapitre Manic, remercie tous ses commanditaires et tous ceux qui sont venus sur place les encourager, pour le party Rodéo Mécanique qui a eu lieu le 1^{er} août à Colombier.

- Alimentation Francis Dion, Colombier
- Bar du Boulevard
- Bar Ponpon, Forestville
- Brasserie 760
- Brasserie Molson
- Camil moto sport, Forestville
- Cantine La Famille, Ragueneau
- Casse-croûte Colombier
- Distribution DCN
- Entrepreneur CEL-D
- Gille St-Pierre
- Hamilton et Bourassa
- JMC Mécanique général, Colombier
- Journal Le Manic
- Le Chianti Resto Pub, Forestville
- Maxi, Baie-Comeau
- Mini-Mécanique, Les Escoumins
- Motel Manic 2000
- NAPA Migneault Service J.M.Y inc.
- Restaurant Danube Bleu, Forestville
- Sani-Manic Côte-Nord, Pointe-aux-Outardes

Merci à tous!

Télévision Régionale de la Péninsule
100% Manicouagan

Grille horaire pour la semaine du 1^{er} septembre 2015

Télévision Régionale de la Péninsule inc.

ÉMISSIONS	Lundi	Mardi	Mercredi	Jeudi	Vendredi	Samedi	Dimanche
Bingo				19h30 (direct)			

Présentation du 1^{er} Bingo de la saison 2015-2016, 4750 \$ en prix
Télévision Régionale de la Péninsule tous les jeudis à 19 h30

Cartes en ventes à partir du 28 août 2015 dans les points de ventes suivants :

- Pointe-Label :** Dépanneur MIMI, et chez Mme Suzanne Imbeault, 155, 4^e rue, Parc Langlois
- Pointe-aux-Outardes :** Dépanneur Fanatik
- Ragueneau :** Dépanneur GL
- Chute-aux-Outardes :** Télévision Régionale de la Péninsule, bureau ouvert dès 8 h 30 le 2 septembre

113, Vallilée, Chute-aux-Outardes (Québec) G0H 1C0 418 567-2650 | Pour urgence : 418 293-2650 tvrrp@globetrotter.net/www.tvrrp.ca

Archéologie nord-côtière

Le Jardin des glaciers s'est trouvé un colocataire

Baie-Comeau – L'organisme Archéo-Mamu et le Jardin des glaciers ont célébré le jeudi 20 août la signature d'une entente de collaboration qui permettra au premier de déménager ses locaux dans l'ancienne église du quartier Saint-Georges.

VINCENT LARIN
vlarin@lemanic.ca

L'atmosphère était à la fête à l'ancienne église de quartier Saint-Georges pour souligner la signature d'une entente entre le Jardin des glaciers et le nouvel organisme Archéo-Mamu. Ce dernier y déménagera ses locaux à compter du 1^{er} septembre et disposera ainsi de l'espace nécessaire à l'aménagement d'un laboratoire d'archéologie et, à long terme, pourra établir une réserve d'artefacts issus de l'archéologie régionale.

Le président par intérim du conseil d'administration du Jardin des Glaciers, Yvon Boudreau, a vanté la collaboration des deux organismes. «Dans ce cas-ci, on avait les locaux et eux avaient les méthodes. On est vraiment complémentaires», a-t-il souligné en ajoutant qu'il était heureux de constater la «fin au travail en silo des différents organismes culturels de la ville».

Par ailleurs, le Jardin des glaciers pourra également bénéficier de l'entente pour assurer la formation de ses guides en matière d'archéologie nord-côtière et dans la préparation d'expositions combinant l'histoire naturelle et culturelle.

La soirée s'est conclue par une

présentation sur le patrimoine subaquatique et l'histoire maritime de la Côte-Nord, animée par deux archéologues de l'Université de Montréal, Vincent Delmas et Mathieu Mercier-Gingras, respectivement étudiants au doctorat et à la maîtrise. Du 21 août au 10 septembre, ces deux derniers accompagnent un groupe de plongeurs amateur dans des activités d'exploration et de documentation sur une quinzaine d'épaves disséminées le long du littoral nord-côtière. De nombreux mordus de plongée sous-marine s'étaient donné rendez-vous pour l'occasion.

Un petit nouveau

Archéo-Mamu est né de l'Entente administrative destinée à la préservation du patrimoine archéologique nord-côtière autrefois gérée par la défunte Conférence des élus de la Côte-Nord.

Son nom étant composé des mots «Archéo» et «Mamu», qui signifie «ensemble» en langue innue, l'organisme se veut un lieu de collaboration entre autochtones et allochtones dans le domaine de la conservation et de la mise en valeur du patrimoine archéologique régional. «Je suis consciente que nos relations sont très difficiles avec beaucoup de sujets sensibles, mais ce projet unifie nos visions et nos objectifs par la recherche patrimoniale», s'est réjouie Jeanne d'Arc Vollant, présidente d'Archéo-Mamu et membre de la communauté innue de Uashat.

Cette dernière n'a pas été en mesure de préciser à quel niveau



L'ambiance était à la fête le jeudi 20 août à l'ancienne église du quartier Saint-Georges alors que le Jardin des glaciers et Archéo-Mamu annonçaient la signature d'une entente de collaboration. Sur la photo, Claude Martel, maire de Baie-Comeau, et Jeanne d'Arc Vollant, présidente d'Archéo-Mamu.

se fera la collaboration entre autochtones et allochtones en expliquant que l'organisme était encore en phase de recrutement. Elle a toutefois précisé que quatre communautés autochtones de la Côte-Nord s'étaient déjà jointes au projet à titre de membres.

Pour assurer son autonomie financière, Archéo-Mamu offrira des services d'archéologie préventive. Ceux-ci sont parfois requis avant certains chantiers afin de détecter d'éventuels sites archéologiques. L'archéologue François Guindon, seul employé permanent de l'organisme, donne en exemple Hydro-Québec, le ministère des Transports ou encore les industries forestières et

minières comme clients potentiels d'Archéo-Mamu.

Les surplus générés par ces services doivent ensuite être réinvestis dans des initiatives mobilisant les organismes régionaux comme des fouilles publiques, des expositions et d'autres projets pour permettre aux gens de la région de mieux connaître le patrimoine régional.

HAÏKU

douceur du soir
odeur de thé citron
sous les étoiles

Patricia Poulin,
Camp Haïku de Baie-Comeau

VENEZ NOUS VISITER
SAMEDI PROCHAIN



DE 10 H À 16 H
AU CENTRE-VILLE
DU PLATEAU

Centre des arts de Baie-Comeau

Retrouvée automnale automne 2015 PROGRAMMATION

Mise en vente grand public

Samedi 29 août

Les portes ouvriront dès 8 h 30 pour la distribution des numéros de priorité

Au guichet : de 10 h à 17 h
Par téléphone : de 15 h à 17 h
Par Internet : dès le lundi 31 août à 10 h

INFOS BILLETTERIE :
Lundi au vendredi de midi à 17 h
418 295-2000
centredesartsbc.com

Câble 6 Baie-Comeau/tvcogeco.com

TVCOGECO c'est vous!

Horaire complet :
www.tvcogeco.com/baie-comeau

HORAIRE D'ÉTÉ (22 JUIN AU 13 SEPTEMBRE 2015)	MERCREDI	JEUDI	VENDREDI	SAMEDI	DIMANCHE	LUNDI	MARDI
CONSEIL MUNICIPAL (31 AOÛT - REPRISES LES 9 JOURS SUIVANTS)	14H	22H	14H	9H	14H	14H; 19H30 (DIRECT)	22H
MESSE	9H	9H	9H			9H	9H
ÉMISSIONS RÉGIONALES *	10H,12H,17H,19H,21H	10H,12H,17H,19H,21H	10H,12H,17H,19H,21H	10H,12H,17H,19H,21H	10H,12H,17H,19H,21H	10H,12H,17H,19H,21H	10H,12H,17H,19H,21H

* Émissions régionales variées: Salon du livre de la Côte-Nord, Relais pour la vie, Ordre du mérite nord-côtière, divers spectacles, conférences, courts métrages "J'me décroche une passion", messe 75^e anniversaire église Ste-Amélie, Beauce Carnaval, Festival Eau grand air ...

TVCogeco (câble 6) vous souhaite un bel été!

HYUNDAI NOUVELLES IDÉES.
NOUVELLES POSSIBILITÉS.*

**DERNIÈRE
CHANCE!**



Modèle Limited montré*

SANTAFE 2015

JUSQU'À
4 000 \$ EN AJUSTEMENT DE PRIX†

ACCENT 2015



JUSQU'À
4 000 \$ EN AJUSTEMENT DE PRIX†
+
+ 750 \$ EN AJUSTEMENT DE PRIX ADDITIONNEL†

**L'OFFRE
SE TERMINE
LE 31 AOÛT**



Modèle GLS montré*

**GARANTIE
5 ANS****

GARANTIE
globale limitée :
5 ans/100 000 km

GARANTIE
groupe motopropulseur :
5 ans/100 000 km

* Les noms, logos, noms de produits, noms des caractéristiques, images et slogans Hyundai sont des marques de commerce appartenant à Hyundai Auto Canada Corp. Toutes les autres marques de commerce sont la propriété de leurs détenteurs respectifs. Prix des véhicules montrés : Accent GLS 5 portes 2015, à partir de 21 259 \$ / Elantra 2015 matriculation, du RDPRM (maximum 76 \$) et taxes applicables en sus. Les frais de livraison et de destination comprennent les frais de transport et de préparation, d'administration du concessionnaire et un réservoir plein de carburant. † Le calcul des ajustements de prix se fait à partir du prix de base de chaque véhicule. Ajustements de prix de 3 \$ à être transférée ni cédée. Aucun échange de véhicule requis. * Selon les rapports de ventes pour les années 2009 à 2015 de Constructeurs mondiaux d'automobiles du Canada (CMAC). † Offres d'une durée limitée pouvant être modifiées ou annulées sans avis préalable. Contactez votre concessionnaire pour tous les détails. Le concessionnaire peut

BOULEVARD HYUNDAI
Baie-Comeau

40, boul. Comeau, Baie
418 294-2886
www.boulevardhyundai

HyundaiCanada.com

ELANTRA SPORT 2016

3 200 \$ D'AJUSTEMENT DE PRIX†
+ 1 800 \$ D'ÉQUIPEMENTS SANS FRAIS SUPPLÉMENTAIRES
= 5 000 \$ D'ÉCONOMIES TOTALES

LA
ATION
RISÉE



Modèle avec ens. d'allure sport montré*

- CLIMATISATION**
- SIÈGES AVANT CHAUFFANTS**
- SYSTÈME BLUETOOTH®**
- RÉTROVISEURS DÉGIVRANTS**
- + TOIT OUVRANT**
- JANTES DE 16 PO EN ALLIAGE**
- PHARES ANTIBROUILLARD**
- CAMÉRA DE REUL**

GARANTIE
 sur les émissions :
 5 ans/100 000 km

ASSISTANCE ROUTIÈRE
 24 heures :
 5 ans / km illimité

*Modèle avec ens. d'allure sport, à partir de 21 609 \$ / Santa Fe Sport 2.0T Limited 2015 à traction intégrale à partir de 41 559 \$. Frais de 115 \$ (taxe de 15 \$ sur les pneus et taxe de 100 \$ sur le climatiseur sur les modèles équipés d'un climatiseur), livraison et de destination de 1 595 \$ / 1 695 \$ / 1 795 \$ inclus. Frais d'enregistrement, d'assurance, d'immatriculation de 200 \$ / 4 000 \$ / 4 000 \$ disponibles sur les Elantra 2016 avec ens. d'allure sport / Accent L 5 portes 2015, manuelle / Santa Fe Sport 2015, 2.0T et Premium à traction intégrale. Les ajustements de prix s'appliquent au prix avant taxes. Cette offre ne peut être combinée ou utilisée en conjonction avec toute autre offre disponible. Cette offre ne peut être vendue à prix moindre. Les stocks sont limités. †† La garantie globale limitée de Hyundai couvre la plupart des pièces du véhicule contre les défauts de fabrication, sous réserve du respect des conditions normales d'utilisation et d'entretien.

-Comeau

ai.com



Déo Tremblay
Président



Claudia Bégin
directrice services financiers



François Rondy
directeur des ventes



Normand Proulx
Directeur véhicules d'occasion



Guillaume LeFrançois
représentant des ventes



Jany Cauchon
représentante des ventes

Publireportage

CENTRE-VILLE DU PLATEAU : PREMIÈRE VENTE-TROTTOIR EN 30 ANS !

Le centre-ville du Plateau a vécu cette saison plusieurs transformations positives qui sont venues réduire les impacts négatifs de certaines fermetures, comme celle de la Boucherie Chez Marcel et bientôt celle de La Pouponnière.

La Société de développement commercial demeure confiante pour l'avenir puisqu'elle observe

un dynamisme croissant auprès des gens d'affaires du centre-ville depuis quelques mois.

En plus du marché public qui se tient tous les samedis jusqu'à la mi-septembre sur le stationnement Jalbert, nous apprenons qu'Argent OPC déménagera son commerce dans l'espace qui sera libéré par La Pouponnière et que

l'édifice dont il occupe les locaux a changé de mains et bénéficiera bientôt de grandes transformations afin d'accueillir une étude d'avocats.

La SDC Du Plateau regroupe près de 80 raisons sociales au carrefour des rues De Puyjalon et Bossé et célébrera son 30^e anniversaire l'an prochain.

Depuis quelques mois, les administrateurs se consacrent à la mobilisation des membres.

Dernièrement, la SDC faisait l'acquisition d'une quarantaine de bacs à fleurs en plus d'effectuer le grand ménage du centre-ville. En août, la SDC tenait la première vente-trottoir collective de son histoire. Une vingtaine de

commerces ont alors exposé leurs produits et services sur le trottoir, malgré une température incertaine.

Le président de la SDC, Georges Daviault, affirme que plusieurs projets sont en développement, dont l'installation d'un abribus ainsi que la possibilité d'ériger une place publique couverte permanente pour y tenir des festivités.



BONNE RENTRÉE

SOLUTIONS INFORMATIQUES

CPUMANIC

- INFORMATIQUE • TÉLÉPHONIE
- GESTION DES DOCUMENTS • CÂBLAGE

903, De Puyjalon, Baie-Comeau Tel. : 418 589-1278 • Téléc. : 418 589-7278
www.cpumanic.com / facebook.com/cpumanic
 Jean-François Dubé, directeur technique senior
jfdube@cpumanic.com

TOSHIBA À la pointe de l'innovation >>> **Microsoft Partner** **CISCO PARTNER** **lenovo POUR CEUX QUI REALISENT** **AVAYA** **NORTEL** **3CX PARTNER**

VENTE FERMETURE

LUTINS DE NOËL EN VENTE, VENEZ EN PROFITER

50% À 70%

SUR TOUT EN MAGASIN
JUSQU'AU 31 AOÛT!

Dezigual. mayoral s.Oliver THE NORTH FACE

Les **BOUTIQUES MODE**
 862-866, de Puyjalon
418 589-2768

La **POUPONNIÈRE** mode enfantine **BIBITE CHIC** mode 16 ans & moins

Pour la rentrée choisissez Fillion

SPORTS
Fillion
 CHAUSSURES

BOUTIQUE LA **COURSE À PIED**
 FILLION SPORTS

859, rue Bossé, Baie-Comeau

En direct

Paroisse CATHÉDRALE ST-JEAN-EUDES

Avis aux couples qui prévoient se



Début des activités : Au Pavillon St-Sacrement

Renouvellement des cartes de membres :

Coût 20 \$
Du lundi au vendredi de 13h00 à 16h00,
du 24 août au 16 octobre 2015
Au Pavillon St-Sacrement,
bureau Fadoq Hauterive

Mise en forme :

Mercredi 9 sept de 10h00 à 11h00
Lundi 14 sept. De 13h00 à 14h00
Salle St-Laurent

Scrabble :

Mardi 8 sept. De 13h00 à 15h00
Salle Toulouostouc

Cours danse en ligne :

Mercredi 9 sept. de 13h00 à 16h00
Professeur : Claudine Normand
Vendredi 11 sept. De 18h30 à 21h15
Professeur : Mimi Gauvin
Salle St-Laurent

Séances de Yoga :

Mercredi 9 sept. De 10h00 à 12h45
Salle Toulouostouc
Responsable : Jacinthe Fortin, 418 589-3801

Baseball poche :

Mercredi 9 sept à 13h00
Salle Manicouagan

Jeux cartes et cribble :

Mercredi 9 sept à 13h00
Salle Outardes

Yum :

Jeudi 10 sept à 13h00
Salle Toulouostouc

Activités avec inscription

Cours d'anglais :

Début 14 sept Salle Outardes
Coût 120 \$ pour 10 cours
Débutant : 8h55 à 10h25
Conversation : 10h30 à 12h00
Intermédiaire : 12h05 à 1h35
Possibilité cours avancés selon les demandes
Inscription : Heather Boyle 418 589-9699
Responsable : Georges Avoine 418 589-2118

Cours d'informatique :

Début 14 sept de 9 h00 à 11h00
Salle Amédée
Inscription : Madeleine Hammond 418 589-9231

Soirée sociale :

Danse couple et en ligne, le 19 sept à 20h30
Musique : Claudine Normand
Lunch en fin de soirée
Responsable : René Bouchard 418 589-8906
Bienvenue à tous !

Pétanque :

Début jeudi 10 sept à 13h30
Au Pavillon du Vieux Poste
Responsable : Georges Avoine 418 589-2118

Aquaforme :

Polyvalente Serge Bouchard
Date à déterminer
Responsable : Monique Hervieux 418 589-2419

Cours de peinture :

Débuterai 2^e semaine de septembre
si inscriptions suffisantes
Mercredi en après-midi Salle Amédée
Professeur Lucy N. – matériel fourni
Pour information : Georges 418 589-2118
Lucy N. 418 296-8210

Hauterive : 418 589-1566

marier au cours de l'année 2016. Vous pouvez déjà vous inscrire pour la préparation au sacrement qui débutera à l'automne 2015. La limite des inscriptions sera le 30 septembre 2015. Il vous est possible de le faire en téléphonant au secrétariat au numéro 418 589-2370.

Comité de préparation au mariage
Paroisse Cathédrale St-Jean Eudes

Anniversaires FADOQ

► **RAGUENEAU**
Harnoid Martel, 19 août
Marcelle Savard Imbeault, 19 août
Line Boulianne, 20 août
Jeannine Lecomte, 21 août
Francine Dumais, 23 août
Jacqueline Girard, 26 août

► **CHUTE-AUX-OUTARDES**
Bernadette Lachance, 19 août
Jocelyne Huard, 20 août
Françoise Pinel, 23 août
Mona Malouin, 26 août

► **POINTE-AUX-OUTARDES**
Bibiane Marin, 20 août
Gérard Dallaire, 23 août
Gérald Bourque, 23 août
Géralda Quinn, 1er septembre

► **MINGAN**
Carole Michaud, 23 août
Jacqueline Pardiac, 23 août
Yolande Coulombe, 24 août
Mercedes Savard, 24 août
Sonia-Line Normand, 24 août
Bruno Langlois, 25 août
Huguette Colin, 25 août
Huguette Racine, 25 août
Marie-France Gallant, 25 août
Denise Tremblay, 26 août
Marcel Morin, 26 août
Michèle Tremblay, 26 août

► **FRANQUELIN**
Vickie Grant, 20 août
Peter Grant, 21 août
Berthe Huard, 21 août
Sophie Lévesque, 22 août
Nicole Moreau, 22 août

Les dîners de retour à l'Unité Domrémy

(C.P.) – L'Unité Domrémy reprendra le collier bientôt avec ses dîners du jeudi. À compter du 3 septembre, la population est conviée à savourer un repas au coût de 7 \$, incluant soupe, plat principal, dessert et thé ou café. Le service commence à 11 h 30. Colette Hébert donne de son temps comme cuisinière. Il est possible de réserver au 418 296-3486. L'organisme communautaire est situé au 170, boulevard La Salle à Baie-Comeau.



CLUB SOCIAL COLOMBIEN
19, rue Rouleau
(Rue du vieux poste)
418 589-5229

SERVICE DE LOCATION DE SALLE
pour mariage,
décès,
baptême ou tout
autre événement.

Pour réservation,
appelez au
418 589-5229

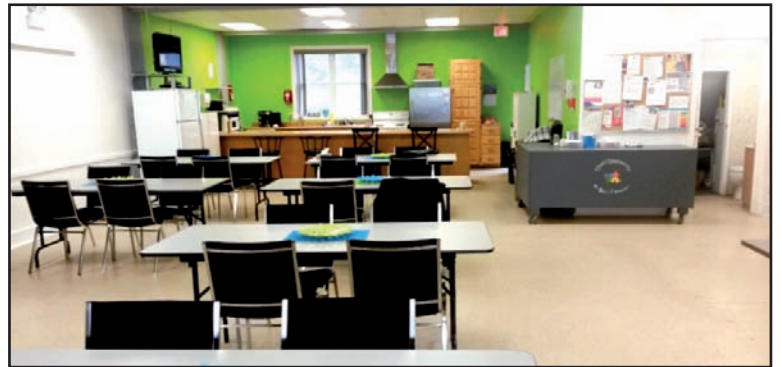

Anniversaires

Marc Bonneau, 19 août
Brigitte Moreau, 19 août
Yvon Pelletier, 19 août
Alain Tremblay, 19 août
Denis Harel, 19 août
Gervais Couture, 19 août
Lizanne Vignola, 20 août
Jimmy Corriveau, 20 août
Francine Huard, 21 août
Stéphane Marquis, 21 août
Claude Roberge, 22 août
Richard Thériault, 22 août
Louis-Don Chandler, 23 août
Nancy Leblanc, 23 août
Kathy Jean, 24 août
Marcel Caron Desjardins, 24 août bonne fête pour tes 84 ans, tes enfants et petits-enfants XXX
Marcel Perreault, 25 août
Michel Desbiens, 25 août, de tes chums
Luc Larocque, 26 août

Gilles Boudreau, 26 août
Bernard Fortin, 26 août
Diane Jourdain, 26 août
Jinny Marin, 27 août
Armand Roy, 29 août
Serge Dubuc, 29 août
Denis Fournier, 29 août
Lise Gagné, 29 août
Georgette Martel, 29 août
Annie Tremblay, 29 août
Berthe Lebel, 30 août
Cindy Godbout, 30 août
Dany Desrosby, 30 août
Trystan Landry, 30 août
Benoît Reyes, 30 août
Mylène Tremblay, 30 août
Maurice Roy, 30 août
Gilda Gauthier, 30 août
Denis Chiasson, 1^{er} septembre
Audréanne Tremblay, 1^{er} septembre

Fleuriste Line Déco

TIRAGE ANNIVERSAIRES DE LA SEMAINE

Présentez-vous chez Fleuriste Line avant le samedi suivant la publication pour réclamer une superbe gerbe de fleurs en collaboration avec Fleuriste Line Déco.

Robert St-Louis

Les naissances de la semaine

Monique Gervais et Antoine Roberge, fille née le 4 août (BC)
Caroline Ross et Johnny Tremblay, fille née le 5 août (C-a-O)
Isabelle Imbeault et Éric Gosselin, fille née le 6 août (BC)
Marie-Josée Desterres et Bernard Washish, garçon né le 7 août (Pessamit)
Joanie Lepage et Maxime Ouellet, garçon né le 8 août (BC)
Florence Ehre et Philippe Ducasse, fille née le 9 août (BC)
Marie Noëlle Marier et Tommy Garon, fille née le 9 août (BC)

LES BOUTIQUES MODE pour toute la famille...



TIRAGE NAISSANCES DE LA SEMAINE

Présentez-vous chez La Pouponnière avant le samedi suivant la publication pour réclamer votre certificat-cadeau d'une valeur de 20\$ chez Bibite Chic.

Karine Blouin et Cédric Lavoie



GRAND BAL COUNTRY

125 \$ incluant un menu / 5 services



6^e ÉDITION - LE SAMEDI 24 OCTOBRE 2015 18 h au Manoir de Baie-Comeau

Billets en vente pour le tirage de
L'OEUVRE COLLECTIVE de Claude Bonneau

Pour information
Marthe Larouche : 418 296-0454

Animation :



Reçu d'impôt pour les dons



Mme Audrey Desjardins
Présidente d'honneur

Au profit de



Donnez le souffle de vie

EN COLLABORATION AVEC



MENUISERIE



INDUSTRIELLE ALLIANCE

ASSURANCE ET SERVICES FINANCIERS INC.



Sur le TERRAIN



LE MANIC
L'habileté des gens et du

lemanic.ca

facebook

Un beau chèque pour le Relais pour la vie Baie-Comeau!



C'est en choisissant de s'unir dans le projet de napperon de Voltige Communication que ces annonceurs ont permis de remettre un don de 800 \$! Merci pour votre générosité! Sur la photo : Marie-Eve Morin, Pauline Blouin et Jacques Murray.

Voyage aux Iles-de-La-Madeleine pour la FADOQ



Un groupe de 48 personnes de la FADOQ de Baie Comeau accompagné des organisatrices Berthe Hovington et Pauline Fallu, ont effectué un merveilleux voyage aux Iles-de-La-Madeleine du 1er au 7 Août 2015. Tous sont revenus enchantés.



Une activité de financement payante pour M. Gosselin

Monsieur Doris Gosselin a reçu un certificat cadeau de 375 \$ de chez IGA, grâce à l'activité de financement organisée par le Centre de femmes l'Étincelle, la Maison des Femmes de Baie-Comeau ainsi que le Calacs, pour la Marche Mondiale des femmes, qui aura lieu le 17 octobre 2015 à Trois-Rivières.

Lions district U 3 : un nouveau président de zone est élu



Nous souhaitons une bonne année au Lion Francis Lévesque du Club de Longue-Rive, Portneuf-sur-Mer, Forestville et Colombier, qui a pris la relève du Lion André Boulianne au poste de président de zone du district U 3. Il représente les Clubs de Baie-Comeau, Hauterive, secteur Forestville et Les Escoumins. Il pose ici en compagnie du Lion Louis Tremblay du Club de Sept-Îles et de Lion Luc Brisson, gouverneur du district U 3 2015-2016.

Bonne rentrée Félix



Félix Gravel 5 ans, fils de Julie Ross et de Sébastien Gravel, fera son entrée à la maternelle dans quelques jours. C'est à l'école Leventoux que Félix entamera son cheminement scolaire. Bonne rentrée Félix!

Un prix extraordinaire pour un téléphone extraordinaire.

moto g

MD Communication

600 Boul. Lafèche
Centre Manicouagan
Baie-Comeau
418 589 9099

TELUS Centre de formation
détaillant autorisé TELUS

PETITES ANNONCES CLASSÉES

POUR ACHETER.
POUR VENDRE.

Près de
chez vous!



Paule Michaud

DE TADOUSSAC
À BAIE-TRINITÉ
Un seul numéro
418 589-2090
poste 210

Par courriel : information@lemanic.ca

HEURE DE TOMBÉE : Vendredi 11h00
MODE DE PAIEMENT : Comptant, Visa ou Mastercard

TARIFICATION
20 mots et moins : 9 \$
Mot additionnel : 20 ¢ du mot
Encadrement : 2 \$ additionnel
Inversé : 7 \$ additionnel
Avec photo : 30 \$
Prières et remerciements : 12 \$
Marché aux puces : 99 ¢

(Article d'une valeur de 300 \$ et moins, maximum 4 mois.)

Taxes incluses. Toutes les annonces classées devront être payées avant parution.



SUR PLACE :
770, de Bretagne,
Baie-Comeau

PAR TÉLÉPHONE :
418 589-2090

LE MANIC
L'hebdo des gens d'ici

Logements à louer

1½ chauffé, éclairé, eau chaude fournie, tout compris. Tél 418 293-3332 / 418 295-3321

1½ sous-sol, très éclairé, chauffé, câble fourni, accès Internet, pour travailleur seulement. Tél 418 589-2231

2 ½ - \$390. Unité rénoverée, très propre, plancher flottant, fraîchement peint, buanderie sur place, stationnement inclus et près de tous les services. Un bon crédit et références obligatoires. 1119 rue Comtois. Appelez Odette 418-378-9068

2½ chauffé, éclairé, semi-meublé, idéal pour travailleurs, 500\$/mois. Tél 418 589-6564

2½ demi sous-sol, meublé, chauffé, éclairé, pas d'animaux, non-fumeur, références, situé au 946, Henri, très tranquille, libre immédiatement. Prix 525\$/mois. Tél 418 297-0123

2½ meublé, chauffé, éclairé, Pointe-Lebel. Tél 450 250-6869

2½ meublé, chauffé, éclairé. 3½ non-meublé, libre, 4½ non-meublé, non-chauffé, non-éclairé, libre, 5½ libre, références demandées. Tél 418 738-2944 / 418 293-7921

2½ meublé, près des services, libre 1^{er} septembre. Tél Après 17h 418 589-4904

GRAND 2½ meublé, chauffé, éclairé, rénové, ensoleillé, tranquille, pas d'animaux, non-fumeur, à deux pas du centre-ville, près du fleuve, libre immédiatement et au mois, 525\$/mois, secteur Marquette. Tél 418 298-2435

3 ½ - \$450. Unité rénoverée, très propre, plancher flottant, fraîchement peint, buanderie sur place, stationnement inclus et près de tous les services. Un bon crédit et références obligatoires. 1121 rue Comtois. Appelez Odette 418-378-9068

À VOIR au 121 à 125, rue Legardeur, secteur St-Georges, Baie-Comeau, Beaux grands 3½ - 4½ - 5½ immeuble tranquille, stationnement déneigé, espace de rangement intérieur, possibilité de semi-meublé ou entièrement meublé, balcon, UN MOIS ET 2 MOIS GRATUIT, libre immédiatement. Tél 418 297-0201 / 418 665-8281

3½ 2^{ème} étage d'une maison, laveuse et sècheuse, non-chauffé, non-éclairé, non-fumeur, pas d'animaux et rénové, 500\$/mois. Tél 418 589-3485

À LOUER 3½ Dollard-des-Ormeaux: Pour informations. Tél 418 297-0201

3½ au rez-de-chaussée, chauffé, éclairé, semi-meublé. Idéal pour personne âgée, porte patio, aspirateur central, près de tous les services à pied, rue Parfondeval non-fumeur 550\$/mois, libre 1^{er} septembre. Tél 418 589-8688

BEAU 3½ - secteur Marquette avec balcon, coin tranquille aussi un grand 4½ - entièrement rénové, disponible maintenant, secteur Marquette, avec balcon, coin tranquille, libre, non-chauffé, non-éclairé, non-meublé. Tél. 418 295-8045

BEAU 3½ demi sous-sol, entrée indépendante, non-meublé, non-chauffé, non-éclairé, eau chaude fournie, pas d'animaux, endroit tranquille, libre immédiatement, 450\$/mois. Tél 418 589-5123

3½ éclairé, chauffé, rangement extérieur, deux stationnements, pas d'animaux, 475\$/mois, buanderie payante dans immeuble. Libre 1^{er} septembre, situé à Pointe-Lebel. Tél 418 295-3424 / 418 293-2393

3½ ensoleillé, 2ième étage, vue sur la rivière Manicouagan, non-meublé, non-chauffé, non-éclairé, tranquille. Idéal pour travailleur, libre immédiatement. Tél 418 589-5924 / 418 589-4900

3½ et 4½ secteur Mingan, chauffé, éclairé, porte sécurisée, surveillance des espaces communs par caméra, libre immédiatement, pas d'animaux, endroit tranquille. Tél 418 297-4895

3½ et 4½, quartier St-Georges, non-chauffé, non-éclairé avec balcon, libre immédiatement. Tél 418 297-7096

GRAND 3½ secteur Marquette, rue Babel, semi-meublé, non-chauffé, non-éclairé, pas d'animaux, caméra de surveillance, libre immédiatement. Tél 418 293-7118

3½ grand sous-sol, semi-meublé, chauffé, éclairé, laveuse et sècheuse, pas d'animaux, non-fumeur. Tél 418 296-3584

3½ situé au 512 Parfondeval, libre immédiatement, 4½ situé au 2451, Boul. Lafliche, libre immédiatement, non-fumeur, pas d'animaux. Tél 418 589-9649 / 418 297-4129

3½ libre immédiatement, 2^{ème} étage avec balcon, semi-meublé, chauffé, éclairé, chat accepté, 550\$/mois, situé au 128 Legardeur, quartier St-Georges. Tél 418 297-0505

3½ libre immédiatement, secteur Mingan, près des services, 2ième étage, semi-meublé, non-chauffé, non-éclairé, eau chaude fournie, buanderie payante à même l'édifice, stationnement inclus, endroit très tranquille, références demandées. 445\$/mois. Tél 418 589-5914

3½ libre immédiatement, semi-meublé, chauffé, éclairé, 1^{er} étage, porte patio avec balcon, c'est un grand logement, 550\$/mois, situé au 128 Legardeur, quartier St-Georges. Tél 418-297-0505

3½ meublé, chauffé, éclairé, eau chaude fournie, sous-sol, rue Le Doré, personne seule, pas d'animaux, non-fumeur, libre immédiatement. Tél 418 297-4134

3½ neuf très bien situé, centre-ville Mingan, chauffé, éclairé, eau chaude fournie. Tél 418 293-3332

3½ non-chauffé, non-éclairé, semi-meublé, secteur Marquette, rue Taché, 2ième étage, 450\$/mois, libre immédiatement, enquête de crédit. Tél 418 297-9130

3½ près du centre-ville Mingan, chauffé, éclairé, semi-meublé, endroit propre et tranquille, immeuble sécurisé, pas d'animaux, non-fumeur, enquête de crédit. Visitez www.voltige.ca/location. Tél 418 297-4544

3½ rue Bon Désir, 2^{ème} étage, ensoleillé, accès sécurisé, pas d'animaux, non-fumeur, enquête de crédit, 585\$/mois. De Jour 418 295-3115

3½ secteur St-Georges, 29 Couture, meublé, rénové, très éclairé, buanderie dans immeuble, non-chauffé, non-éclairé, endroit tranquille, non-fumeur, (situé dans un bloc 4 logements) 400\$/mois. Tél 418 298-2477

BUNGALOW À VENDRE



SITUÉ AU 1407 MOYAC
LES PAC 32268449
418 297-6630

LE CARREFOUR DE LA BONNE OCCASION!

STOCK	MARQUE/MODÈLE	ANNÉE	KM	PRIX
15036A	Mitsubishi Lancer SE automatique, 4X4	2012	78 577 km	15 990 \$
14089A	Chrysler Sebring touring, convertible, automatique	2008	76 458 km	9 790 \$
15170A	Chrysler Sebring limited convertible toit dur cuir automatique	2008	58 677 km	11 990 \$
15043A	Mazda CX-9 AWD GT automatique	2010	100 047 km	17 890 \$
16068A	Mazda Tribute AWD automatique	2011	40 925 km	13 990 \$
22473	Mazda 3 GX a/c automatique	2010	26 827 km	11 490 \$
16046B	Hyundai Elantra GL a/c automatique	2007	133 611 km	5 990 \$
15223A	Mazda 5 GT gris automatique	2010	79 486 km	11 490 \$
16050A	Hyundai Accent GL automatique	2012	31 806 km	10 990 \$
15147A	Nissan Sentra, manuelle	2013	32 474 km	10 490 \$
16088A	Nissan juke 2011, AWD automatique	2011	66 450 km	15 890 \$
16025A	Mazda 6 GT automatique	2011	92 158 km	12 990 \$
15230A	Ford Focus automatique, A/C	2012	21 120 km	11 990 \$
22481	Mazda 3 Sport GS manuelle	2010	62 247 km	10 690 \$
16049A	Ford Focus automatique, A/C	2010	66 276 km	7 990 \$
14247	Mazda Miata manuelle	2014	317 km	23 490 \$
16080A	Mazda 3 GS automatique	2007	90 142 km	6 490 \$
22502	Ford Mustang GT manuelle	2011	31 247 km	14 990 \$

25, boul. Comeau, Baie-Comeau
418 296-2828
baiecomeaumazda.com

VOITURES D'OCCASIONS

Le spécialiste **EURO CarProof**

CHRYSLER 300 2006, automatique, 154 732 km 5 995 \$	VOLKSWAGEN EUROVAN 1994, automatique, 311 372 km 14 995 \$
TOYOTA TACOMA 2011, automatique, 74 749 km 24 995 \$	VOLKSWAGEN CITY GOLF 2008, manuelle, 78 881 km 8 595 \$

1943, boul. Lafliche • 418 589-1909

STOCK	MARQUE/MODÈLE	ANNÉE	KM	PRIX
14-148A	Toyota Yaris	2009	74 765	7 450 \$
P-792	Toyota Camry LE	2007	109 819	8 950 \$
15-151A	Toyota Matrix	2012	62 853	13 450 \$
M-182	Toyota Yaris	2014	4 705	13 950 \$
15-064A	Camry LE	2007	55 900	10 950 \$
14-221A	Toyota RAV4	2012	94 031	18 995 \$
M-160	Toyota Camry SE	2012	57 092	18 950 \$
15-131A	Toyota Camry SE	2008	107 220	11 950 \$
M-157	Toyota Corolla CE	2010	53 819	10 950 \$
15-068A	Toyota Sienna CE	2012	52 574	22 950 \$
M-163	Toyota Corolla CE	2011	77 719	11 950 \$

264, boulevard La Salle, Baie-Comeau
296-9555 manictoyota.com
occasionenor.com

VÉHICULES CERTIFIÉS

DÉPÔTS :

Rendez-vous dans votre établissement pour y déposer votre annonce!

SECTEUR EST
Tabagie
Baie-Comeau
162, boul. La Salle
418-296-6442

SECTEUR OUEST
Dépanneur
Sélect Shell
1065, boul. Lafèche,
Baie-Comeau
418-589-6201

SECTEUR OUEST
Marché Joliet
1768, boul. Joliet,
Baie-Comeau
418-589-9775

SECTEUR EST
Dépanneur Daka
6, Legardeur, Baie-Comeau
418-296-8825

CHUTE-AUX-OUTARDES
Boucherie chez
Fernande Inc.
174, rue Vallée
Chute-aux-Outardes
418-567-8065

POINTE-AUX-OUTARDES
Épicerie Dépanneur
Réjean Vallée
385, Principale
Pointe-aux-Outardes
418-567-2512

3½ semi-meublé, non-chauffé, non-éclairé, 3ième étage, secteur Marquette, avec puit de lumières, balcon, libre immédiatement. 475\$/mois possibilité de UN MOIS GRATUIT sur certaines conditions. Tél 418 293-3275

3½ spacieux, bien situé, près des services, balayeuse centrale, emplacement laveuse et sècheuse, déneigé, endroit tranquille, recherche locataire sérieux, tranquille, non-fumeur, non-chauffé, éclairé, pas d'animaux, 585\$/mois. Tél 418 297-0366

À LOUER 3½ secteur Mingan, non-chauffé, non-éclairé, demi sous-sol. Pour informations 418 297-0201

4½ 2ième plancher, eau chaude fournie, 585\$/mois, libre. Tél 418 293-4355

4½ non-chauffé, non-éclairé, eau chaude fournie, secteur Marquette, références demandées. Soir et fin de semaine. Tél. 418 296-3988/ 418 296-9492/ 418 297-6732 jour cell.

4½ 1er plancher avec balcon, non-chauffé, non-éclairé, eau chaude fournie, face à l'aréna Marquette, libre immédiatement. Tél 418 294-4143/ 418 293-4415

À LOUER deux 4½ situé à St-Georges, possibilité de un mois gratuit. Pour informations 418 297-0201

À VISITER GRAND 4½ complètement rénové, plus salle de lavage, non-éclairé, 625\$/mois, eau chaude fournie, endroit tranquille, pas d'animaux. Idéal pour personne retraitée, libre immédiatement. Tél 418 297-9683

À QUI la chance, beau grand 4½ au 1er plancher, 625\$/mois, chauffé, beaucoup d'espace de rangement. Salle de lavage, balcon arrière, rénové au complet, armoires bois, plancher flottants et céramique, prêt 1er septembre, situé à St-Georges. Sylvie 418 298-0022 / 418 297-3854

À VOIR SUPERBE GRANDS 4½ et 5½ au 19, rue Couture, secteur St-Georges, Baie-Comeau, 1er et 2ième étage, entièrement rénové, tranquille et sécuritaire, avec balcon avant et petite galerie arrière, planchers de bois et de céramique, stationnement déneigé, libre immédiatement, non-chauffé et non-éclairé. UN MOIS ET 2 MOIS GRATUIT Tél 418 297-0201 / 418 655-8281

4½ chauffé, non-meublé, non-éclairé, 59 Babel, stationnement déneigé, pas d'animaux, libre. Tél 418 296-5628 / 418 296-1586

4½ chauffé, eau chaude fournie, semi-meublé, libre immédiatement, 535\$/mois, au 57 Babel. Tél 418 293-5749

Deux demi-sous-sol et 2ième planchers 4½ non-chauffé, non-éclairé, libre immédiatement. Tél 418 296-2868

4½ libre immédiatement, 2ième étage, non-meublé, non chauffé, non-éclairé, chat accepté, prise de laveuse & sècheuse dans le logement, 550\$/mois, situé au 552 des Cèdres, Baie-Comeau, (secteur Mingan). Pour info Sylvain 418 297-0505

CENTRE DE THÉRAPIE POUR HOMME



- Alcool
- Drogue
- Médicaments

www.pointderencontre.ca
418 589-7551

4½ Mingan, non-chauffé, non-éclairé, pas d'animaux, 3½ Marquette, chauffé éclairé, poêle et frigidaire. Les deux libres immédiatement. Tél 418 589-3490

4½ et 5½ secteur Marquette, chauffé, éclairé, libre immédiatement, références demandées, pas d'animaux, endroit tranquille. Tél 418 297-4895

À VOIR au 44, rue du Parc, secteur Marquette, Baie-Comeau. Beau grand 4½, 2ième étage avec balcon et porte patio, planchers de bois et céramique, libre immédiatement, situé dans un immeuble tranquille et sécuritaire, avec intercom, stationnement déneigé, buanderie, chauffé, éclairé, eau chaude fournie. UN MOIS GRATUIT. Tél 418- 297-0201 // 418 655-8281

4½ libre immédiatement, propre, avenue Couture, secteur St-Georges, près école, rien d'inclus. Bai1 d'un an un mois gratuit ou deux ans deux mois gratuit. Tél 418 296-9527 / 418 623-5531

4½ non-chauffé, non-éclairé, non-meublé, secteur Marquette, rue Taché, 2ième étage, 500\$/mois, enquête de crédit. Tél 418 297-9130

4½ non-meublé, non-chauffé, eau chaude fournie, stationnement déneigé, 46 Babel, 525\$/mois. Tél 418 296-3702

LES PUCES
de BAIE-COMEAU

4 pneus d'hiver 205/70/15 300\$	418 589-3801
6 jeux X-Box 360 70\$	418 567-9400
BOIS mélanger rondin 50\$/cordes	418 565-3836
BOULEAUX sec 75\$/cordes	418 565-3836
CŒURS de portes 20X64 6\$	418 589-3208
CONGÉLATEUR 22" 100\$	418 589-3617
CONGÉLATEUR debout 2 p.c. 200\$	418 589-5315
DIVAN cuir véritable neuf 200\$	581 929-9929

FOURNAISE gravité Coleman reconditionnée 100\$	418 297-4369
FOURNAISE huile pour garage 100\$	418 589-3617
FRAMBOISES nature 5\$	418 294-2748
LAPINS Géant des Flammes 10\$	418 589-3617
LIT 54" 100\$	418 567-8977
MACHINE pain presque neuve 30\$	418 589-8086
MEUBLE rangement clés 30\$	418 589-5438
MEUBLE TV 37" 155\$	418 589-5438
MOBILIER cuisine chêne 5mcx 250\$	418 293-1707
PALETTES de bois 5\$	418 297-0251
PLAQUE chauffante céramique Jenn-Air 200\$	418 295-6904
PNEUS d'hiver 265/70/R17 rimes 300\$	418 296-0396
POÊLE frigidaire blanc 300\$	418 567-8977

POMPE réservoir pour chalet 250\$	418 296-8524
ROUTEUR Dlink dir820L 35\$	418 295-1703
SCOPE pour roulotte 150\$	418 296-6040
TABLE Espresso 4 bancs 100\$	418 589-8217
TONDEUSE gaz 50\$	418 295-2536
TROTINETTE Razor 100\$	418 296-2211
VENTILATEUR sur pied 15\$	581 929-9929
Vêtements adaptés-homme-large à 300\$	418 567-2456

SEULEMENT
99¢
ARTICLE D'UNE VALEUR DE 300 \$ ET MOINS

LE CARREFOUR DE LA BONNE OCCASION!

AVEC LA FLÈCHE AUTO ALLONS PLUS LOIN NOUS DONNONS LA GARANTIE "PEP ÉTENDUE" D'UNE DURÉE DE 6 MOIS ET / OU 10 000 KM SUR TOUT LES VÉHICULES DE MOINS DE 10 ANS / 160 000 KM ÉLIGIBLES *SUR VÉHICULES SÉLECTIONNÉS

STOCK	MARQUE	ANNÉE	KM	PRIX
T7696A	Ford Fiesta, 4 cyl., manuelle, 4 ptes	2013	40 883	10 995 \$
14DES	Ford Escape SE AWD, 4 cyl, auto, 4 ptes	2013	54 466	21 995 \$
T7818A	Ford Focus SE, 4 cyl, manuelle, 5 ptes	2013	46 471	12 995 \$
T8055A	Ford Escape AWD SE, auto, 4 cyl, 4 ptes	2013	47 678	21 995 \$
T8092A	Ford Edge AWD SEL, 6 cyl, auto, 4 ptes	2013	78 162	24 995 \$
T8091A	Ford Focus SE, 4 cyl, auto, 4 ptes	2013	24 127	13 495 \$
7743A	Ford Focus S., 4 cyl, manuelle, 4 ptes	2012	33 315	9 995 \$
T7641A	Ford Focus SE, 4 cyl, manuelle, 5 ptes	2012	66 890	10 995 \$
7980A	Ford Fusion, 4 cyl, auto, 4 ptes	2012	46 853	12 495 \$
145E6	Ford Fiesta SE, 4 cyl, manuelle, 5 ptes	2011	44 349	9 995 \$
T8099A	Ford F-150 Screw, 4X4, 6 cyl, auto, 4 ptes	2011	66 101	28 995 \$
T7969A	Ford Explorer 4WD XLT, 6 cyl, auto, 4 ptes	2011	55 811	24 995 \$
T7908A	Ford Fusion SE, 6 cyl, auto, 4 ptes	2007	126 145	6 495 \$
T7639B	Chevrolet Uplander LT, 6 cyl, auto, 4 ptes	2007	166 475	2 995 \$

707, boul. Lafèche, Baie-Comeau
418 589-3714 • 1-888 295-3714 www.laflecheautoford.com

Vous cherchez un véhicule?

comme 1 neuf



418 294-4444

HONDA VÉHICULES D'OCCASION Certifiés Auto Manic Honda
276, boul. La Salle, Baie-Comeau • 418 296-4938

MARQUE/MODÈLE	KM	PRIX
2014 Honda Civic Sedan DX, manuelle	8 758	12 995 \$
2013 Honda Civic Sedan LX, manuelle	11 694	13 495 \$
2013 Kia Rio, manuelle	50 903	10 995 \$
2013 Honda Accord Sedan LX CVT	31 714	18 995 \$
2013 Honda Fit LX, automatique	10 659	14 995 \$
2012 Honda Civic SDN LX, manuelle	44 176	13 995 \$
2012 Mazda 3 GX	40 641	8 995 \$
2012 Honda Civic SDN EX,	74 100	14 995 \$
2012 Acura TL AWD, automatique	110 263	24 995 \$
2011 Honda CR-V LX, automatique	54 402	16 250 \$
2011 Honda Civic CPE SI, manuelle	88 588	13 495 \$
2010 Dodge Ram 1500 Sport, automatique	104 494	21 995 \$
2010 Honda Civic coupé DX-G, manuelle	53 383	8 995 \$
2010 Honda CR-V SE, automatique	43 438	15 995 \$
2010 Hyundai Elantra, automatique	51 020	7 995 \$
2009 Honda CR-V, automatique	91 511	17 495 \$
2009 Honda Civic Sedan	85 763	10 495 \$
2008 Chrysler Sebring Towing, automatique	64 998	9 995 \$
2008 Honda Civic SDN DX-G, manuelle	93 480	6 250 \$
2008 Honda Accord SDN EX	115 190	9 995 \$
2008 Dodge Avenger SXT, automatique	222 805	3 495 \$
2007 Honda CR-V LX, automatique	63 801	13 495 \$
2006 Nissan Sentra	194 823	2 495 \$
2003 Toyota Highlander, automatique	137 922	3 995 \$
2002 Pontiac Montana Sport, automatique	121 906	1 250 \$
1990 Ford Mustang GT, manuelle	221 000	3 000 \$

**POUR ACHETER.
POUR VENDRE.**
Près de
chez vous!



Paule Michaud

DE TADOUSSAC À BAIE-TRINITÉ

Un seul numéro **418 589-2090**

poste 210

HEURES DE TOMBÉE VENDREDI 11H00

LE MANIC
L'hebdo des gens d'ici

4½ non-chauffé, non-éclairé, secteur Marquette, cuisine neuve, planchers bois franc, entrée laveuse et sècheuse. Libre immédiatement. Tél 418 297-9402

4½ 1^{er} plancher. Libre immédiatement. Non-chauffé, non-éclairé, 563\$ par mois. Coopérative Mirage 92, Alfred Poulin app. 2 Tél 418-298-0882

4½ secteur Marquette, eau chaude fournie, situé dans une Coopérative, libre immédiatement. Tél 418 589-6877

4½ secteur Marquette, non-meublé, non-chauffé, non-éclairé, grand patio, peinturer à neuf, deux stationnements, près d'une école. Tél 418 293-7709

4½ secteur Mingan, boul. Blanche, non-chauffé, non-éclairé, non-meublé, libre immédiatement. Tél 418 295-5247

4½ situé sur le plateau, rénové, eau chaude et stores fournies endroit tranquille, références demandées. Tél 418 589-3436 / 445-3436

4½ sur le plateau, libre immédiatement, références demandées. Tél 418 589-7160

TRÈS grand 4½ situé au 41 Couture, quartier tranquille, St-Georges, eau chaude fournie. Entrée laveuse et sècheuse, balcon ensoleillé, chat opéré accepté, références demandées. Tél 418 378-9432

4½, chauffé, déneigé, non-éclairé, non-meublé, libre immédiatement, rue Des Cèdres, aucun animal en tout temps, non-fumeur, références demandées. Tél 418 589-4195

4½, quartier St-Georges, repeint à neuf, non-chauffé, non-éclairé avec balcon, libre immédiatement, animaux acceptés. Tél 418 297-7096

GRAND 4½ secteur St-Georges 29 Couture, rénové, très éclairé, entrée indépendante, salle de lavage privée, non-chauffé, non-éclairé, endroit tranquille, non-fumeur (situé dans un bloc 4 logements) 525\$/mois. Tél 418 298-2477

LOGEMENT 4½ 1^{er} plancher, éclairé, chauffé et rangement extérieur, pas d'animaux, 575\$/mois, Pointe-Label. Tél 418 295-3424 / 418 293-2393 après 18h

MARQUETTE splendide 4½ aire ouverte, lumineux, bien situé et propre, libre immédiatement, non-fumeur, références demandées. Tél 418 297-0125

5½ eau chaude fournie, non-chauffé, non-éclairé, libre immédiatement situé au 915 De Bretagne, 645\$/mois. Tél 418 378-9570 / 418 297-8100

5½ eau chaude fournie, très bien situé. Tél 418 295-3321 / 418 293-3332

GRAND 5½ non-meublé, chauffé, eau chaude, situé au 946 Henri, libre immédiatement, 750\$/mois, étage supérieur, pas d'animaux et non-fumeur. Tél 418 297-0123

TRÈS beau, très grand 5½, haut de maison, ensoleillé, chauffé, éclairé, rénovée, libre immédiatement. Tél. 418 654-8803

GRAND 5½ chauffé, non éclairé, repeint, secteur Mingan, libre immédiatement. Tél 418 589-5234 / 418 589-6841

GRAND 5½ rez-de-chaussée, eau chaude fournie, deux stationnements, entrée déneigée et près de l'école neuve Boisvert. Tél 418 294-1411

GRAND 5½, non-chauffé, non-éclairé, secteur Marquette, libre immédiatement, 1^{er} MOIS GRATUIT 595\$/ mois. Tél 418-297-4890

5½ ave. Iberville, 640\$/mois, non-chauffé, non-éclairé, eau chaude fournie, disponible rapidement. Fumeur et animaux permis. Grand balcon, entrée laveuse/sècheuse. Lave-vaisselle fourni. Premier mois gratuit. Tel 418-296-5195 après 17h00

5½ place Paul-Eugène 1^{er} plancher, eau chaude fournie, 685\$/mois. Tél 418 293-4355

5½ secteur Mingan, endroit tranquille, non-chauffé, non-éclairé, eau chaude fournie, rénové au complet, étage du haut. Tél 418 589-1770 / 418 293-3957

5½, non-chauffé, non-éclairé, eau chaude fournie, secteur Marquette, références demandées. Soir et fin de semaine. Tél. 418 296-3988/ 418 296-9492/ 418 297-6732 jour cell.

À LOUER 5½ Mingan, chauffé non éclairé, libre immédiatement. Pour info 418 297-0201

BEAU 5½, chauffé, non-éclairé, 670\$/mois et beau 3½ semi-meublé, chauffé, éclairé, 500\$/mois, libre, près des services, secteur Marquette, libre immédiatement. Tél 418 665-5774

DUPLEX 5½ rez-de-chaussée, non-chauffé, non-éclairé, non-meublé, situé à Les Buissons, libre, pas d'animaux, références demandées. Tél 418 589-5839

BEAU grand 6½ fraîchement rénové, situé près des écoles, 780\$/mois, pas d'animaux, enquête de crédit. Tél 418 297-4484 - 418 800-7359

APPARTEMENTS et chalets 1, 2 et 3 chambres, rénovées, tout inclus, à 20 minutes de Baie-Comeau. Manic 2. Idéal villageur et travailleur. Sécuritaire et tranquille. À partir de 140\$ semaine occd, ménage inclus. Tél. 418 294-2472

Maisons à vendre

TRÈS belle maison à vendre avec garage au 42 Laurier (Quartier Ste-Amélie), rénovée au fil des ans, 3 chambres, terrain intime et bien aménagé, 142000\$. Tél 418-298-0079

À VENDRE



IMMEUBLE À REVENUS
6 logements secteur Mingan sur le plateau. Communiquez au 418 297-4094 ou 418 297-4129

MAISON à vendre beaucoup de réno faite, cuisine et salle de bain rénové à 100%, pas de voisin arrière, rue tranquille, idéal pour couple amoureux voulant élever une famille. Trois chambres à coucher, près d'une école primaire possibilité de louer sur option d'achat ou financement disponible, 130000\$. Tél 418 297-9130 / 418 589-6651

INVESTISSEUR privé, achèterais maison privée et immeuble. Paie comptant, rapidité et discrétion. Tél 418 297-9130

Maison à louer

MAISON à louer non-chauffée, non-éclairée, possibilité de meublée, secteur Marquette, rue Roberval, 4 chambres à coucher, 970\$/mois, enquête de crédit. Tél 418 297-9130

Condos à louer

CONDO neuf à louer, libre 3 mois après la signature d'un bail, secteur Marquette, avec bail Marquette, idéal pour travailleurs ou professionnel, 2 chambres, 2 salles de bain, salle à dîner avec salon et cuisine, balcon 6X16, ensoleillé toute la journée. Tél 418 297-0327

CONDO À LOUER au Château Comeau, face au Club de Golf à l'étage supérieur tour Sud. Très grand 4½, 1300p.c. haut de gamme, 2 salles de bain, 2 chambres, plancher de bois, salon et cuisine à aire ouverte, très fenestré, toiles solaires et rideaux inclus, locker, stationnements intérieur et extérieur, très grand balcon, ascenseur. Non-chauffé, non-éclairé, non-meublé, pas d'animaux, libre immédiatement. Prix 1400\$/mois. Intéressé seulement. Cell : 418 297-0123

PROBLÈME de drogues?

Réunion **MARDI 20H** 170, boul. La Salle sous-sol unité Domrémy

Réunion **JEUDI 20H** 691, rue Jalbert

NA

NARCOTIQUES ANONYMES

1 855 544-6362

Alcooliques Anonymes

AA

Quelqu'un est là pour t'écouter

1 866 376-6279

VENTE DE GARAGE

1644, MANICOUAGAN

Samedi et dimanche
29 et 30 août de 8 h à 17 h
Beau temps/mauvais temps
Juste du beau!

VENTE DE GARAGE

129, LAVAL

Samedi 29 août
Si pluie remis au dimanche
À partir de 9h
Articles divers et de collection.

Comment faire un succès de votre Vente de Garage!

Annoncez-la dans notre section spéciale «VENTE DE GARAGE» des petites annonces du

LE MANIC
L'hebdo des gens d'ici

En plus recevez 2 affiches couleur 11" x 17" pour indiquer le lieu de votre vente de garage.

Le forfait «VENTE DE GARAGE» comprend une annonce encadrée dans le Journal Le Manic. De plus, recevez 2 affiches couleur spécialement identifiées avec espace réservé pour inscrire l'adresse de votre vente.

Les petites annonces:

418 589-2090

15\$
Taxes incluses



LE CARREFOUR DE LA BONNE OCCASION!

STOCK	MARQUE	MODÈLE	ANNÉE	KM	PRIX
MOTONEIGES USAGÉES, SAISON 2015					
USAGÉS					
5155	SKIDOO	GTX LTD 600 SDI	2005	19250	4 000 \$
7494	SKIDOO	EXPEDITION V-1000	2006	25000	4 000 \$
7827	SKIDOO	EXPEDITION V-800	2008	13300	6 300 \$
7951	SKIDOO	EXPEDITION LE 1200	2012	10000	9 000 \$
7957	SKIDOO	EXPEDITION LE 600 ETEC	2013	5600	9 000 \$
8004	SKIDOO	EXPEDITION 600 SDI	2006	11600	5 300 \$
DÉMO					
5912	SKIDOO	MXZ X 800 ETEC	2010	12000	7 500 \$
7375	SKIDOO	EXPÉDITION LE 1200	2014	3500	10500 \$
USAGÉS POUR LA SAISON ESTIVALE 2015					
VTT					
7745	CANAM	OUTLANDER MAX LTD 800 GRIS	2008	2000	8 000 \$
7762	CANAM	OUTLANDER XT 650 CAMO	2012	2500	8 000 \$
8067	ARCTIC CAT	TRV 550 GT PS	2011	1900	6 000 \$
8069	CANAM	OUTLANDER MAX LTD 800 GRIS DPS	2010	7500	9 500 \$
8066	KAWASAKI	BRUTE FORCE 750	2008	2600	5 500 \$
CÔTE-À-CÔTE					
7691	POLARIS	RZR 800 ROUGE	2009	4300 MILES	8 000 \$
8058	KAWASAKI	TERYX LE 750 CAMO	2008	2650	7 500 \$
BATEAU					
7247	THUNDERCRAFT	FIERO 200	1989	A VENIR	7 000 \$
8029	SEADOO	SPORTSTER 15' 155HP	2003	202 HRES	8 000 \$
8109/08	SEADOO	GTI 130	2012	28 HRES	8000 \$
MOTO					
6750	YAMAHA	ROADSTAR 1600	2003	38000	4 500 \$
6369	HONDA	SHADOW 750 ACE	1999	64000	3 000 \$
7052	KAWASAKI	KLR 650	2013	??	5 500 \$
5321	KAWASAKI	NINJA 250 ROUGE	2009	??	3 500 \$
6274	KAWASAKI	VULCAN 900 SE	2011	À L'ÉTAT NEUF	8 000 \$
MOTOCROSS					
7975	KAWASAKI	KX450F EFI	2013	-----	5 500 \$
7099	KAWASAKI	KX450F EFI	2013	-----	7 000 \$

1884, Lafèche | 418 295-3030 | motoexpertbc.com

N°	Marque	MODÈLE	AN	KM	Prix de vente
19868	Harley-Davidson	Softail Slim	2014	9 980	17 995 \$
19887	Harley-Davidson	Sporster 1200 Custom	2006	22 402	6 995 \$
19928	Harley-Davidson	Sporster 1200 Low	2011	13 604	8 995 \$
	Harley-Davidson	Ultra Classic	1999	16 247	9 995 \$
19938	Harley-Davidson	Electra Glide	2006	76 000	11 995 \$
19939	Harley-Davidson	Blackline	2013	8 346	17 995 \$
26915	Honda	NC700XAD	2013	11 390	6 995 \$
27011	Honda	Shadow 750	2000	9 0125	1 799 \$
27243	Honda	Shadow 750	2004	35 961	3 595 \$
26912	Honda	Shadow 750	2002	22 000	3 395 \$
25823	Honda	PX150	2013	1 175	2 145 \$
27269	Honda	Goldwing 30°	2005	46 522	13 800 \$
26901	Kawasaki	KX450F	2012		4 995 \$
27 220	Kawasaki	KLR 650	2014	1 497	5 295 \$
19814	Suzuki	DRZ-400	2003	21 849	2 995 \$
25655	Yamaha	Tour Classic 1300	1996	99 195	4 249 \$
19830	Yamaha	Silverado 1600	2000	74 500	3 995 \$
25437	Yamaha	WR426	2002	-	1 799 \$
27218	Yamaha	XT250	2014	157	3 795 \$
19824	Yamaha	V-Star Tourer	2009	18 212	6 495 \$

305, boul. La Salle, Baie-Comeau, 418 296-9191
Le kilométrage peut varier.

LES MAREES Prédiction des marées pour sept jours LIEU : BAIE-COMEAU	2015-08-26 (MERCREDI)			2015-08-27 (JEUDI)			2015-08-28 (VENDREDI)			2015-08-29 (SAMEDI)			2015-08-30 (DIMANCHE)			2015-08-31 (LUNDI)			2015-09-01 (MARDI)		
	HAE	(M)	(PI)	HAE	(M)	(PI)	HAE	(M)	(PI)	HAE	(M)	(PI)	HAE	(M)	(PI)	HAE	(M)	(PI)	HAE	(M)	(PI)
	06:05	0.9	3.0	00:24	3.2	10.5	01:16	3.5	11.5	02:04	3.8	12.5	02:50	3.9	12.8	03:36	4	13.1	04:22	3.9	12.8
	12:03	2.5	8.2	06:59	0.6	2.0	07:45	0.3	1.0	08:28	0.1	0.3	09:09	-0.1	-0.3	09:51	-0.2	-0.7	10:33	-0.2	-0.7
	17:55	0.8	2.6	12:59	2.7	8.9	13:47	3	9.8	14:32	3.3	10.8	15:16	3.6	11.8	16:00	3.7	12.1	16:46	3.8	12.5
				18:52	0.6	2.0	19:43	0.3	1.0	20:31	0	0.0	21:18	-0.1	-0.3	22:06	-0.2	-0.7	22:55	-0.1	-0.3

Source : Pêches et Océans Canada

Maison mobile à vendre

MAISON mobile à vendre 24X35, parc Langlois, Pointe-Lebel, 59000\$ négociable. Tél 418 589-9803

Chambres à louer

CHAMBRES à louer pour travailleur, accès poêle, frigidaire, laveuse et sècheuse, bord de mer, très beau site de villégiature, 100\$/semaine. Tél. 418 296-3176

TRAVAILLEURS; 4 ½ à louer, possibilité de loger jusqu'à 3 travailleurs, tout inclus, entretien, buanderie, literie, TV et Internet, personnes tranquilles seulement. Tél 418 589-8380 (maison) ou 418 589 4014 poste 101 (bureau)

CHAMBRE à louer, près de tous les services, travailleurs seulement. Pas de drogues, pas de boissons et pas d'animaux Serge. Tél. 418 589-2520

CHAMBRE secteur Marquette tout inclus, entretien, TV, Internet haute vitesse, buanderie, literie, entrée indépendante, stationnement et déneigement, pour travailleurs, pas d'animaux et non-fumeur. Contactez Monique 418 294-4285 laisse message sinon Marie-Claude 418 297-8960

CHAMBRES à louer, au soir, à la semaine, au mois, avec toutes commodités. Tél 418 589-2155

CHAMBRE à louer secteur St-Georges, tout compris 75\$/semaine. Tél 418 297-2025

CHAMBRE à louer, peut se faire à manger, pour travailleur seulement Tél. 418 589-6248

Chalet/Camp à vendre

CHALET Franquelin chalet 30X34 meublé, 2 chambres, salle de bain, salon, cuisine, solarium, garage 14X24, chemin d'accès avec gardien à l'année, prix 78000\$. Lespaces 32833107 Tél 418 294-2453

CAMP de chasse 16X24, situé chemin de La Loutre, seul sur un lac ensemené. Courriel tit.plume@hotmail.com Mario 418 296-3504

Véhicules/Camions à vendre

HONDA Accord 2003, mécanique A-1, toujours entretenue chez le concessionnaire, en excellente condition. Tél 418 445-7766

PONTIAC Pursuit 2005, 4 portes, automatique, 4 cylindres, 93000km, très propre, 3200\$. Tél 418 297-5779

CAMION Dodge, modèle 1500, cabine régulière, moteur 4.7, automatique, boîte de 8 pieds, très propre, 160000km, 2200\$. Tél 418 295-5004

CHEVROLET Cobalt 2007, 4 portes, automatique, tout équipé, pneus d'été et d'hiver 3200\$. Tél 418 295-5004

VOLVO 1999, camion benne (dix roues) avec permis de transport en vrac 09. Info: 418 587-2187

TOYOTA Echo 2002, 130000km, automatique, 4 portes, économique, très fiable, propre, mécanique A-1. Tél 418 296-2223

MAZDA 3, 2004, 165000km, pneus d'été neufs et pneus d'hiver, prix 1200\$. Demandez Réal 418 296-6016

Motos à vendre

HARLEY NightRod, 2006, 18000km, 130HP, impeccable. AUBAINE fin de saison. Tél 418 589-8688

V-STAR 2000. Tél 418-589-3507

Canot à vendre

CANOT Sportspal 14 pieds, avec flotteurs ajustables plus moteur électrique, prix 500\$ négociable. Tél 418 297-3057

Tracteur à vendre

TRACTEUR John Deere, 1996, 34 forces diesel, 4X4, ave hydraulique 3 points, hydro statique. Tél 418 589-4227

Terrain à vendre

GRAND terrain à vendre, 198 rue Granier, Pointe-Lebel, défriché et constructible. Tél 418-445-0056

À VENDRE Bail pour territoire de chasse et de pêche, situé dans la zone Nordique du lac McClure à 15km de la route 385, Forestville. Tél 418 536-5793 / 450 464-3563

Tentes/Roulottes à vendre

TENTE-ROULOTTE Bonair 1050, 1995, 6 places, tout fonctionne soit au propane ou à l'électricité. Toile usée et réparé à quelques endroit mais ne prend pas l'eau. Parfait pour débutant. 800\$. Info 418 587-4332

Fifth Wheel, Paradise Point, 2007, 32 pieds, 3 extensions, très propre. Pour info Mado au 418 587-4867

Remorques à vendre

TRAILER 4X8 les deux bouts ouvrants, très bon prix. Tél 418 297-3057

Bois à vendre

BOIS de chauffage bouleau. Tél 418 296-3504 / 297- 3007 / 418 296-6153 courriel tit.plume@hotmail.com

BOIS DE CÈDRE À BAIE-COMEAU, directement du fabricant, prix imbattable, lambris, déclin extérieur, 2X4, 2X6, 2X8, 4X4, 6X6 tout le bois qu'il faut pour votre patio, clôture, gazébo tout selon votre goût. Fabrication LAM inc. Tél 418-296-9565

Achetons

ACHETONS bleuets propres, au 8 Devost Chute-aux-Outardes. Tél 418 567-2024

Divers à vendre

BLEUETIÈRE Réjean Harel 194 Principale Les Buissons Pointe-aux-Outardes. Ouverture le 22 août Cueillez vous-même vos bleuets pour seulement 2\$/la livre. Cueilleur demandé bleuets à vendre. Très beau camping sauvage pour VR. Tél 418 567-9097

DÉBROUSSAILEUSE à couteau, en très bonne condition. Prix à discuter. 418 297-3057

CARABINE Remington 700 BDL, calibre 7mm RemMag canon stainless, crosse Kevlar. Tél 418 296-2503

MAG de Mazda 5 branches-16", 100\$. Info 418 587-4332

PLIEUSE aluminium valeur 2600\$ laisserais à 1500\$. Tél 418 297-3636

PNEUS d'hiver 217/75R15 MS. Pneus d'hiver P165/70R13/789 MS sur rimes. 2 pneus 195/65/R15/91-TMS. 2 vélos un à vitesse, en parfaite condition. Tél 418 589-2258

MACHINE pour laver les camions, moteurs, prix dérisoire, armoire en tôle pour entreposer le linge d'ouvrage, câbles d'acier pour remorquage, câbles d'acier pour retenir les voyages. Pompes à essence et pompe à l'huile pour baril, scie d'établie pour scie de 8 pouces. Tél 418 589-2258

Locaux à louer

LOCAUX À LOUER MINI entrepôt 10X12, porte de garage 5X7, locaux de différents grandeurs à louer, accès en tout temps, surveillance par caméra, prix compétitif. Tél 418 589-9003

GARAGE commercial à louer 45X60, avec terrain clôturé situé au 388, Bossé. Local à louer, sous-sol, 800 pieds carrés, situé au 865 Parfondeval près de Stéréo Plus. Tél 418 589-9649 / 418 297-4129

Gardiennage

GARDERIE privée pour scolaire (École Boisvert) et temps plein, quartier St-Georges (Ramezay) beaucoup de sortie extérieur, je suis une éducatrice spécialisée dynamique et organisée. Claudia 418 298-0079

RESPONSABLE d'un service de garde en milieu familial subventionné. Deux places disponibles, 5 jours/semaine, 18 mois et plus, dès le 31 août 2015, 7h à 17h, secteur Mingan Baie-Comeau. Vanessa Gauthier 418 295-3370

Offre de services

TIREUR de joints et peintre, 25 ans d'expérience, RBQ 2403-4241-50 demandez Magella. Tél. 418 293-9420

FERAIS grand-ménage et votre entretien ménager à la semaine ou aux 2 semaines, 15 ans d'expérience, honnête et minutieuse. Tél 418 589-3575

VENEZ NOUS VISITER SAMEDI PROCHAIN



DE 10 H À 16 H AU CENTRE-VILLE DU PLATEAU

DÉNEIGEMENT: Plus de 25 ans à votre service, St-Nom-de-Marie (Père-Arnaud à Louis-Philippe Gagné), pour mieux vous servir. Aussi entretien paysager. Langis 418 296-3148

DÉMÉNAGEMENT S.B. service de déménagement résidentiel et commercial, courte ou longue distance, estimation gratuite Baie-Comeau. Informations Stéphane 418 297-9795

J'OFFRE mes services pour les travaux de fibre de verre. Tél 418 296-3462

PLIAGE de tôle pour portes, fenêtres et portes de garage. Pliage de tout genre. Tél 418-378-8115 de soir seulement.

Commerce à vendre

LE RESTAURANT Le Petit-Goûter du centre d'achat Lafèche est à vendre. Acheteur sérieux seulement. Tél 418 589-9983 demandez Pauline

Remerciements

MERCI mon DIEU, dites neuf fois «Je vous salue Marie» par jour, durant 9 jours. Faites 3 souhaits, le premier concernant les affaires et les 2 autres pour l'impossible. Publiez cet article, le 9^e jour, vos souhaits se réaliseront, même si vous n'y croyez pas. Merci mon Dieu. C'est incroyable mais vrai. C.B.

Divers à vendre

SCIÉRIES MOBILES à partir de 4,397\$ Coupez bois de toutes dimensions avec votre propre scierie à ruban portative. Info & DVD gratuits, www.ScieriesNorwood.ca/400QN 1-800-408-9995, poste : 400QN.

Adam et Eve. Nudisme, gens libérés, chalets à louer, VR bienvenus. Brochure. 29 août Party Sexy, 5 septembre Flirt Party, 12 septembre, Party Cuir et Dentelle. . www.camping-adam-et-eve.com-Tel: 819-336-4320.

Services divers

SAAQ-SAAQ-SAAQ Victime d'un accident automobile? Vous avez des blessures? Contactez-nous. Consultation gratuite. M. Dion Avocats tél 1-855—282-2022 www.avocatsaaq.com

Argent à prêter

CREDIT700.CA Prêt jusqu'à 750\$. Aucune enquête de crédit. 1-855-527-4368. Appliquez en ligne. www.credit700.ca

Astrologie/Occultisme/Cartomancie

Anita Sorel, 40 ans d'expérience de la voyance, des réponses à vos questions les plus intimes en toute discrétion. Tél.: 514-764-7754 Porté à votre compte (2.99\$/min)

Aurélia, médium pure, don de naissance, ne pose strictement aucune question, réponses et dates précises. Porté à votre compte 514-800-0337 (5\$ les 5 premières minutes, Visa/Mastercard) ou 514-764-7750 (2.99\$/min.)

ATTENTION: MediumQuebec, le service de voyance #1 au Québec, change de numéros, les meilleurs voyant(e)s du Québec vous attendent maintenant au 1-800-332-1036. Depuis votre cellulaire, faites le # (carré) 3993. Pour les voir et mieux les connaître : www.MediumQuebec.com

Divers à vendre

Adam et Eve. Nudisme, gens libérés, chalets à louer, VR bienvenus. Brochure. 15 août, Party en Blanc. 22 août Musique Rétro/Peace & Love. www.camping-adam-et-eve.comTel: 819-336-4320.

LOCAL À LOUER

Centre d'achats Lafèche

- Ancien local du Plein Jour
- 2 300 pieds carrés à 4 300 pieds carrés
- Avec entrée extérieure arrière

Claude Trudel
418 589-3450

Avis de décès



CORINNE FONTAINE

À Papinachois le 19 août 2015, est décédée accidentellement à l'âge de 52 ans, madame Corinne Fontaine, domiciliée au 2, Shimun à Pessamit.

Elle était l'épouse de monsieur Lévis Riverin.

Les funérailles de madame Corinne Fontaine ont eu lieu à Pessamit, le mardi 25 août 2015 à 14 h en l'église Notre-Dame de Betsiamites, de là au cimetière paroissial.

Outre son époux monsieur Lévis Riverin, elle laisse dans le deuil son père M. Marcel Fontaine, ses enfants : Marie-Claude (Jean-Gérald), Marie (Marcus), Jean-François (Linda), Éric et Renaud, son beau-fils David (sa fille Mahée), ses petits-enfants : Aurélie, Mégane, Mélody, Nelly, Naythen et Samuel, ses sœurs : Denise (Lao), Nathalie et Burthy (Jos), ses frères Stéphane (Virginie), André et Jean-Claude (Nicole), ses beaux-frères et belles-sœurs : Chantale, Diane, Christianne (Paul), Gilles (Céline), Armand (Cécile) et Annie, ses filleuls et filleules, sa marraine Blandine, ses neveux et nièces, ses collègues du Magasin Picard ainsi que d'autres parents et ami(e)s, en particulier Liliane et Mercédès.

« Elle nous a tellement apporté qu'on ne pourra jamais l'oublier. »

La direction des funérailles a été confiée à :



15, Roméo-Vézina, Baie-Comeau, Qc
Tél.: 418 296-4741 | Téléc.: 418 296-4863
Courriel : info@maisonserena.ca

Avis de décès



RENÉ PERREAULT

À Sept-Îles, le 13 août 2015, à l'âge de 69 ans, est décédé monsieur René Perreault, fils de feu madame Aimée Brûlé et de feu monsieur Thomas Perreault. Il demeurait à Sept-Îles et autrefois de Baie-Comeau.

Une liturgie de la parole a été célébrée, le lundi 24 août 2015 à 11 h au funérarium de la Coopérative funéraire Haute-Côte-Nord-Manicouagan et de là au crématorium de la Coopérative funéraire.

Il laisse dans le deuil, ses enfants; Éric (Nathalie Blouin), Nancy (Daniel Berthelot), Steeve (Vanessa DiLalla) et Linda (Pierick Blin), ses petits-enfants; Tommy, Alex, Jessy, Anne-Marie, Jacob, Loucas, Anna et Charlie. Ses frères et sœurs; Marthe, Raymond, Gilles, Marielle, Gertrude, Gaétane, Denise et Raymonde ainsi que ses beaux-frères et belles-sœurs, oncles, tantes, neveux, nièces, cousins, cousines et ami(e)s. Il était aussi le grand-père de feu Sabrina et le frère de feu Guy.

Vos marques de sympathie peuvent se traduire par des dons à l'organisme de votre choix.

La direction de la liturgie a été confiée à :

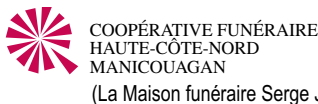

788, boul. Blanche,
Baie-Comeau, Qc
cfhcn.ca

Avis de décès



ARLETTE SIROIS

À La Vallée des Roseaux, le 19 août 2015, à l'âge de 55 ans, est décédée madame Arlette Sirois, fille de madame Thérèse Jourdain et de feu monsieur Raymond Sirois, épouse de feu monsieur Robert Sirois. Elle demeurait à Baie-Comeau.

Le service religieux sera célébré à Pointe-Label, le samedi 5 septembre 2015 à 14 h en l'église Notre Dame de Fatima et de là au cimetière St-Joseph de Manicouagan.

La famille recevra vos condoléances en l'église Notre-Dame de Fatima le samedi 5 septembre 2015, jour des funérailles, à compter de 13 h.

Elle laisse dans le deuil, outre sa mère, ses enfants; Jimmy (Isabelle) et Patrick (Vanessa), ses petits-enfants; Élodie et Nathan, sa sœur France et son frère Raynald ainsi que ses beaux-frères et belles-sœurs, oncles, tantes, neveux, nièces, cousins, cousines et ami(e)s.

Vos marques de sympathie peuvent se traduire par des dons à :
La Vallée des Roseaux, 2370 boul. Lafleche, Baie-Comeau (Qc) G5C 1E4
www.lavalleedesroseaux.org

La direction des funérailles a été confiée à :

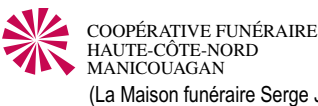

788, boul. Blanche,
Baie-Comeau, Qc
cfhcn.ca



COOPÉRATIVE FUNÉRAIRE
HAUTE-CÔTE-NORD
MANICOUAGAN

Service d'incinération fait à Baie-Comeau

788, boul. Blanche
Baie-Comeau
418 589-2570
Téléc. : 418 589-1750

192, Damase-Potvin
Baie-Comeau
418 296-9490

41, route 138
Ragueneau
418 567-2570

cfhcn.ca

Nécrologie



Faites un don à l'Association du cancer Lise-Morin. Celle-ci redistribue à chaque année à la Société canadienne du cancer (Division recherche) et à la Vallée des Roseaux.

FORMULAIRES DE DONNS DISPONIBLES :
• DANS LES MAISONS FUNÉRAIRES DE LA RÉGION
• SUR LA PAGE FACEBOOK DE L'ASSOCIATION
• EN ÉCRIVANT À SYLVIE.GENDRON@HOTMAIL.CA

Avis de décès



ODETTE DESROSIERS

À La Vallée des Roseaux de Baie-Comeau, le 22 août 2015, est décédée à l'âge de 79 ans et 9 mois, madame Odette Desrosiers, domiciliée au Château Bellevue à Baie-Comeau. Elle était l'épouse de feu monsieur Marcel Lévesque.

Afin de respecter les dernières volontés de madame Odette Desrosiers, il n'y aura pas de cérémonie.

Par contre, la famille accueillera parents et ami(e)s au Funérarium SERENA, Maison Funéraire Josée Gagné, situé au 15 av. Roméo-Vézina, le jeudi 27 août 2015 de 19h à 22h, et de 14h à 16h le vendredi 28 août 2015, pour y recevoir vos condoléances en présence des cendres.

Comme témoignages de sympathie, la famille suggère de faire vos dons à :
La Vallée des Roseaux, 2370 bl. Lafleche, Baie-Comeau, Qc, G5C 1E4

Elle laisse dans le deuil ses enfants ; Réjean, Denis (Lise), Dominique et Josée (Bruce), ses petits-enfants : Charles, Roxanne, Léa, Vickie, Audrey et Alex, ses arrière-petits-enfants; Violette, Lucas, Caleb, Wyatt, Aaron et Charlie, son beau-frère Lionel (Cécile), sa belle-sœur Angéline (Raymond), ses neveux et nièces ainsi que d'autres parents et ami(e)s.

« Tant que dans vos pensées je serai, aussi longtemps je vivrai. »

La direction des funérailles a été confiée à :



15, Roméo-Vézina, Baie-Comeau, Qc
Tél.: 418 296-4741 | Téléc.: 418 296-4863
Courriel : info@maisonserena.ca

Avis de décès



MONIQUE BOUCHARD

À La Vallée des Roseaux de Baie-Comeau, le 22 août 2015, est décédée à l'âge de 73 ans, madame Monique Bouchard domiciliée à Baie-Comeau. Elle était l'épouse de monsieur Édilbert Dufour.

Le cortège partira du Funérarium SERENA, Maison Funéraire Josée Gagné situé au 15 Roméo-Vézina à 13h40 et les funérailles de madame Monique Bouchard auront lieu à Baie-Comeau le samedi 29 août 2015 à 14h en la Cathédrale St-Jean-Eudes de là au Cimetière St-Joseph de Manicouagan.

La famille accueillera parents et ami(e)s au Funérarium SERENA, Maison Funéraire Josée Gagné, à compter de 11h30, le samedi 29 août 2015, jour des funérailles pour y recevoir vos condoléances en présence des cendres.

Comme témoignages de sympathie, la famille suggère de faire vos dons à :
La Vallée des Roseaux, 2370 boul. Lafleche, Baie-Comeau, QC, G5C 1E4

Elle laisse dans le deuil son époux monsieur Édilbert Dufour, ses enfants ; Suzanne (Claude), Sylvain (Lucie), Josée (Yan) et Guylaine (Jean-Pierre), ses petits-enfants : Caroline, Jonathan, Vicky, Émie, Megan, Julien, Jessy, Tomy, Marie-Pier et Vincent, ses frères et sœurs; Alice, Pierrette, Charlotte, Yvette et Julien, ses beaux-frères et belles-sœurs de la famille Dufour, sa filleule Nathalie, ses neveux et nièces ainsi que d'autres parents et ami(e)s.

La direction des funérailles a été confiée à :



15, Roméo-Vézina, Baie-Comeau, Qc
Tél.: 418 296-4741 | Téléc.: 418 296-4863
Courriel : info@maisonserena.ca

Fleuriste
Lise Déco
Fleuriste professionnelle
Services personnalisés
Pièces spéciales 3D
Montage floral pour urne

Salon privé
pour vous recevoir
en toute intimité

418 296-0122
51 av. Talon
Baie-Comeau

Spécial
35% sur montage
de fleurs
de rabais pour épitaphe

6^e anniversaire



ARMANDINE ALBERT ROUSSY

La mort ne m'a pas laissé le temps de vous dire adieu.

Du haut du ciel,
cher époux et enfants bien aimés,
je vous suis pas à pas,
restez unis entre vous,
ne m'oubliez jamais.

Avis de décès



LOUIS-GEORGES LECHASSEUR

À La Vallée des Roseaux de Baie-Comeau, le 23 août 2015, est décédé à l'âge de 90 ans et 3 mois, monsieur Louis-Georges LeChasseur, domicilié à Baie-Comeau. Il était l'époux de Dame Gilberte Lafontaine et fils de feu monsieur Donat LeChasseur et de feu madame Rose-Anne Gladu.

Les funérailles de monsieur Louis-Georges LeChasseur auront lieu à Baie-Comeau le samedi 29 août 2015 à 14 h en l'église St-Nom de Marie, de là au cimetière St-Joseph de Manicouagan. Veuillez prendre note que la famille recevra vos condoléances en présence des cendres 1 heure avant la cérémonie à l'église St-Nom de Marie soit à compter de 13h le samedi 29 août 2015.

Outre son épouse madame Gilberte Lafontaine, il laisse dans le deuil ses enfants; Line (Denis Boulianne), Louise, Brigitte (André Boulianne) et Pierre (Sonia Potvin), ses petits-enfants; Dominic Boulianne (Brenda Alix), François Boulianne (Eve-Lyne Auger), Janick LeChasseur (Geneviève Rouleau), Pierre-Olivier LeChasseur (Andrée Bouchard), Camille LeChasseur et Gabriel Boulianne, ses arrière-petits-enfants; Félix Boulianne, Tanya, Gabrielle, Olivier et Samuel LeChasseur.

Il manquera aussi beaucoup à son frère et à ses sœurs, à ses beaux-frères et belles-sœurs ainsi qu'à de nombreux neveux et nièces.

La direction des funérailles a été confiée à :

Comme témoignages de sympathie, la famille suggère de faire vos dons à :
La Vallée des Roseaux, 2370 bl. Lafleche, Baie-Comeau, Qc, G5C 1E4



15, Roméo-Vézina, Baie-Comeau, Qc
Tél.: 418 296-4741 | Téléc.: 418 296-4863
Courriel : info@maisonserena.ca



Josée Gagné, propriétaire et thanatologue
15, av. Roméo-Vézina, Baie-Comeau (Québec) G4Z 2Y8
Téléphone : 418 296-4741 – Télécopieur : 418 296-4863
info@maisonserena.ca – www.maisonserena.ca

Remerciements



PATRICE BOSSÉ
1961-2015

Nous désirons remercier chaleureusement ceux et celles qui ont partagé notre chagrin lors du décès de Patrice survenu le 24 juin.

À vous qui, par votre présence, vos fleurs, vos dons, vos messes, vos pensées et par vos écrits réconfortants, avez voulu témoigner votre soutien, votre amitié et votre affection, du fond du cœur, nous vous disons merci.

Que chacun de vous trouve ici l'expression de notre reconnaissance en considérant ces remerciements comme lui étant personnellement adressés.

Son épouse, Manon Tremblay ; son fils, Simon Bossé (Geneviève Thériault-Tanguay) ; ses parents : Magdeleine Michaud et Clément Bossé ; ses frères : Martin (Alet Bossé), Denis (Marie Drapeau), Nicolas (Marie-Josée Deschênes), Gabriel (Dominique Duquet) ; son beau-père, Yves Tremblay (feu Rolande Laplante) ; sa belle-sœur,



Fabrication de :

Monuments / Colombariums
Urnes / Plaques commémoratives
Autres accessoires funéraires en granit

2120, boul. Laflèche
Baie-Comeau
418 589-5286
www.granijem.com

L'ARC-EN-CIEL
SUPPORT et ENTRAIDE
pour personne vivant un DEUIL
causé par maladie - accident - suicide
Groupe de 11 rencontres | Service de Café-Rencontre
Conférence sur demande | Pour les personnes de 12 ans et plus.
Informez-vous!
Denise : 418 296-3246 | Yolande : 418 589-8055

Un lieu offrant une ambiance chaleureuse...

L'Hospitalière
Centre de jour
Pour recevoir des personnes malades et offrir du répit aux proches!
418 589-7705
La Vallée des Roseaux

EMPLOI

PLOMBIER (poste permanent)

CONCOURS M-2015-04 - 2^e concours

Sous la supervision du supérieur immédiat, la personne titulaire du poste exécute divers travaux comportant l'installation, l'entretien préventif et la réparation des systèmes de plomberie et de chauffage pour certains édifices municipaux et autres équipements mécaniques, incluant les systèmes d'assainissement des eaux.

Exigences et qualifications

- Détenir un diplôme d'études professionnelles en plomberie-chauffage
- Détenir un permis de conduire valide de classe 5

La personne recherchée doit être autonome et dynamique. Elle doit se démarquer par sa capacité à travailler en équipe, à entretenir un bon climat de travail et à accorder une grande importance au service à la clientèle. Elle doit également être en mesure de faire preuve d'intégrité et de loyauté. Les personnes intéressées doivent faire ressortir dans leur curriculum vitae qu'elles répondent à l'ensemble des exigences et profil recherchés.

La description complète du poste est disponible sur le site Internet de la municipalité au www.ville.sept-iles.qc.ca.

Conditions de travail :

Le poste est à temps plein (40 h par semaine) et l'échelle salariale se situe entre 39 437 \$ et 61 256 \$ annuellement. À la rémunération s'ajoute une gamme d'avantages sociaux très concurrentiels.

Vous voulez joindre une équipe dynamique ?

Faites parvenir votre curriculum vitae accompagné d'une copie de votre certificat d'études et de votre permis de conduire en prenant soin de préciser le numéro du concours M-2015-04 - 2^e concours, avant **mardi, le 8 septembre 2015 à 16 h 30** à l'adresse suivante :

Ville de Sept-Îles – Service des ressources humaines
546, avenue De Quen, Sept-Îles (Québec) G4R 2R4
Téléphone : 418 964-3220 / Télécopieur : 418 964-3259
Courriel : resshum@ville.sept-iles.qc.ca

La copie du certificat d'études et du permis de conduire sont obligatoires et les candidatures incomplètes ne pourront être considérées. **Prenez note que seuls les candidats sélectionnés pour la suite du processus seront contactés.**

La forme masculine est utilisée sans aucune discrimination et dans le seul but d'alléger le texte. La Ville de Sept-Îles applique un programme d'accès à l'égalité et invite les femmes, les membres des minorités visibles, minorités ethniques, les autochtones et les personnes handicapées à présenter leur candidature et à compléter le formulaire d'identification disponible sur le site Internet. Les personnes handicapées sont invitées à communiquer avec le Service des ressources humaines pour toute demande d'adaptation.

www.ville.sept-iles.qc.ca **Fièrement, Sept-Îles!**

Cégep de Baie-Comeau

OFFRE D'EMPLOI

Le Cégep de Baie-Comeau est un établissement d'enseignement supérieur qui offre à la population une formation de qualité dans un milieu d'apprentissage stimulant. Il contribue aussi à la recherche et participe activement au développement économique, social et culturel de sa région, dans une optique de développement durable.

Si vous avez le goût de relever un nouveau défi et de vous joindre à une équipe multidisciplinaire de 170 personnes, le Cégep de Baie-Comeau n'attend que vous.

MANŒUVRE

BANQUE DE CANDIDATURES

Le Cégep de Baie-Comeau désire se constituer une banque de candidatures de manœuvres, en vue d'effectuer des remplacements de durée variable.

Les conditions de travail applicables sont celles du personnel de soutien.

Un ou des tests de qualification seront soumis aux personnes dont la candidature aura été retenue.

Les lettres de candidature, accompagnées du curriculum vitae et du ou des diplômes et relevés de notes, seront reçues **jusqu'à 16 h 30, le mardi 1^{er} septembre 2015**. Celles-ci doivent être transmises à :

Madame Marina Jean, secrétaire
Direction des ressources humaines
Concours N° SOU A2015-02
Cégep de Baie-Comeau
537, boulevard Blanche
Baie-Comeau (Québec) G5C 2B2

Télécopieur : 418 589-1683

ressources_humaines@cegepbc.ca

Nous remercions toutes les candidates et tous les candidats de l'intérêt porté au Cégep de Baie-Comeau. Un accusé de réception vous sera acheminé par courrier électronique, cependant seules les personnes dont la candidature aura été retenue seront contactées par téléphone.

Le Cégep de Baie-Comeau est un employeur favorisant l'accès à l'égalité et invite les candidates et les candidats à identifier leur appartenance à un groupe visé par la Loi sur l'accès à l'égalité en emploi dans les organismes publics.

www.cegepbc.ca

APPRENDRE
AUTREMENT

Cégep de Baie-Comeau

OFFRE D'EMPLOI

Le Cégep de Baie-Comeau est un établissement d'enseignement supérieur qui offre à la population une formation de qualité dans un milieu d'apprentissage stimulant. Il contribue aussi à la recherche et participe activement au développement économique, social et culturel de sa région, dans une optique de développement durable.

Si vous avez le goût de relever un nouveau défi et de vous joindre à une équipe multidisciplinaire de 170 personnes, le Cégep de Baie-Comeau n'attend que vous.

TECHNICIENNE OU TECHNICIEN EN TRAVAUX PRATIQUES

DÉPARTEMENT DE TECHNIQUES D'AMÉNAGEMENT CYNÉGÉTIQUE ET HALIEUTIQUE (TACH)

BANQUE DE CANDIDATURES

Le Cégep de Baie-Comeau désire se constituer une banque de candidatures de techniciennes ou de techniciens en travaux pratiques pour le département de Techniques d'aménagement cynégétique et halieutique (TACH), en vue d'effectuer des remplacements de durée variable.

Les personnes intéressées doivent détenir un diplôme d'études collégiales (DEC) avec champ de spécialisation approprié ou détenir un diplôme ou une attestation d'études dont l'équivalence est reconnue par l'autorité compétente.

Les conditions de travail applicables sont celles du personnel de soutien.

Un ou des tests de qualification seront soumis aux personnes dont la candidature aura été retenue.

Les lettres de candidature, accompagnées du curriculum vitae et du ou des diplômes et relevés de notes, seront reçues **jusqu'à 16 h 30, le mardi 1^{er} septembre 2015**. Celles-ci doivent être transmises à :

Madame Marina Jean, secrétaire
Direction des ressources humaines
Concours N° SOU A2015-01
Cégep de Baie-Comeau
537, boulevard Blanche
Baie-Comeau (Québec) G5C 2B2

Télécopieur : 418 589-1683

ressources_humaines@cegepbc.ca

Nous remercions toutes les candidates et tous les candidats de l'intérêt porté au Cégep de Baie-Comeau. Un accusé de réception vous sera acheminé par courrier électronique, cependant seules les personnes dont la candidature aura été retenue seront contactées par téléphone.

Le Cégep de Baie-Comeau est un employeur favorisant l'accès à l'égalité et invite les candidates et les candidats à identifier leur appartenance à un groupe visé par la Loi sur l'accès à l'égalité en emploi dans les organismes publics.

www.cegepbc.ca

APPRENDRE
AUTREMENT

GÉRANT(E)

Boutique CLÉMENT de Baie-Comeau

600 Boulevard Laffèche, Baie-Comeau, QC G5C 2X8

SOMMAIRE DES TÂCHES

- Travailler en étroite collaboration avec tout le personnel de son équipe ainsi que la direction ;
- Assurer le service à la clientèle ;
- Effectuer la gestion de personnel et le marchandisage de la boutique ;
- Faire le dépôt ;
- Contrôler le vol interne et externe.

EXIGENCES SPÉCIFIQUES À L'EMPLOI

- Secondaire V ;
- Expérience en gestion ;
- Allure soignée ;
- Excellente communication avec la superviseuse et les dirigeants.

CONDITIONS DE TRAVAIL

- Salaire hautement concurrentiel à discuter selon l'expérience et les commissions ;
- Horaire du mardi au samedi (**non négociable**), un soir et une journée de fin de semaine obligatoires ;
- Vacances prévues en dehors du mois d'août, de Noël et de la relâche ;
- Occupation **IMMÉDIATE**.

CONTACT

Faites parvenir votre curriculum vitae à catherine.vallieres@clement.qc.ca

*Nous
EMBAUCHONS!*



PHOTO CLÉMENT

CLÉMENT
clement.ca

TÉLÉ-JEUX **VIDÉO**

RECHERCHE

ASSISTANT(E)-GÉRANT(E)

- 3 jours/semaine, vendredi obligatoire

Apportez votre CV en semaine à la gérante de 10 h à 17 h.
166, boulevard Lasalle
Baie-Comeau QC G4Z 1S5



ÉBÉNISTERIE JIMMY

Nous sommes à la recherche d'une personne d'expérience pour combler le poste de

COMMIS-COMPTABLE

Horaire: 3 jours/semaine
Remplacement d'une durée indéterminée
Salaire compétitif, avantage sociaux, connaissance du logiciel Acoma.

Demander Billy au
418 296-0877



POINT DE RENCONTRE OFFRE D'EMPLOI

CUISINIER (ère)

- Poste temporaire - 1 jour/semaine

NATURE DU TRAVAIL

- Préparer les repas du midi et du soir.
- Voir à l'entretien de la cuisine
- Toutes autres tâches connexes.
- Remplacement de vacances

FORMATION

DEP en cuisine ou 2 ans d'expériences pertinentes.

Veillez faire parvenir votre candidature à :
Thérèse Martel, directrice générale
Point de Rencontre 619, rue de l'Hôpital, Baie-Comeau, QC, G5C 3H2
418 589-7551

Meubles
Accessoires
Électroménagers

Accent

est à la recherche d'un(e)

CONSEILLER (ÈRE) EN VENTE temps plein
CONSEILLER (ÈRE) EN VENTE temps partiel

Ponctuel(le);
Discipliné(e);
Bon sens des responsabilités;
Expérience en vente serait un atout;
Bonne condition de travail;

Si ce défi vous intéresse venir porter votre c.v.
en personne

a/s Danyel Raymond
81, place La Salle Baie-Comeau (Qc) G4Z 1J8



Avis d'appel d'offres public N° 2015-02

La Régie de gestion des matières résiduelles de Manicouagan requiert des soumissions pour :

LA CONSTRUCTION DU CHEMIN D'ACCÈS PERMANENT SUR LES CELLULES FERMÉES 1-1 À 1-4 SUR SON SITE D'ENFOUSSEMENT TECHNIQUE À RAGUENEAU.

Les soumissions devront parvenir à l'adresse ci-dessous mentionnée, sous enveloppe cachetée portant la mention « Appel d'offres public 2015-02 – Construction du chemin d'accès permanent sur les cellules 1-1 à 1-4, et ce, au plus tard le mardi 8 septembre 2015 avant 11 h. Les soumissions seront ouvertes au bureau de la Régie situé à 800, av. Léonard.-E.-Schlemm, Baie-Comeau (Québec) G4Z 3B7, le 8 septembre 2015 à 11 h.

Les soumissions devront être déposées en trois (3) copies et accompagnées des documents suivants :
- Un cautionnement de soumission égal à dix pour cent (10 %) du montant de la soumission, valide pour une durée de soixante (60) jours;

- Une lettre d'intention d'une compagnie d'assurances fournissant un cautionnement d'exécution des travaux ainsi que le paiement des matériaux et de la main-d'œuvre. Ces cautionnements doivent être égaux à cinquante pour cent (50 %) chacun du coût de la soumission, valides pour une durée de soixante (60) jours.

Les soumissions seront disponibles dans le site Internet www.seao.ca à compter du 18 août 2015.

Toute soumission qui sera reçue au bureau de la Régie après l'heure ou la date mentionnée à l'avis public sera rejetée automatiquement par la Régie.

La Régie ne s'engage à accepter ni la plus basse ni aucune des soumissions reçues et n'encourt aucune obligation envers les soumissionnaires. S'il est dans l'intérêt de la Régie et que la légalité entre les soumissionnaires ne s'en trouve pas rompue, celle-ci peut passer outre à tout vice de forme ou défaut qu'elle juge mineur que puisse contenir la soumission. Les soumissionnaires n'ont aucun recours à l'encontre de la ou des décisions de la Régie prise(s) à cet égard.

Toute demande de renseignements devra se faire par écrit, à l'attention de madame Janie Lezoma, à l'adresse courriel suivante : janie.lezoma@regiemanicouagan.qc.ca. Aucun renseignement verbal obtenu relativement au devis ou au(x) addenda(s) n'engage la responsabilité de la Régie. Toute question ou demande d'information devra être faite, au plus tard, le 1^{er} septembre 2015 à midi (12 h).

M^{me} Linda Savoie
Directrice générale et secrétaire-trésorière



BIBBY-STE-CROIX

**Vous cherchez de nouveaux défis
Vous avez une bonne capacité physique
Vous êtes intéressé à déménager (www.vivreenlotbiniere.com/)
Bibby Ste-Croix vous offre une opportunité**

Située à 30 minutes des ponts de Québec Bibby Ste-Croix inc. Division de Canada Pipe Co.ULC. multinationale division McWan, est la plus importante fonderie de fonte grise et ductile en Amérique du Nord. Avec près de 500 employés, nous fabriquons et faisons la mise en marché de produits de fonte destinés aux marchés de la plomberie, de l'aqueduc et d'évacuation des eaux.

JOURNALIER (À LA FINITION) :

Salaire annuel de plus de 40 000 \$ par année

4 jours semaines (lundi au jeudi 6 h 30 à 17 h 30 ou 17 h 30 à 4 h)
3 jours semaine (vendredi-samedi-dimanche 6 h à 18 h 30)

Meulage de pièces de fonte

- ✓ Capable de travail à la chaleur et physiquement.
- ✓ Travail répétitif

Salaire : 21,77 \$ (1 \$ de moins pendant la période de probation de 600 hrs) + prime

OHSAS 18001

MÉCANICIENS INDUSTRIELS

Salaire annuel de plus de 45 000 \$ par année

Le travail consiste à effectuer différents travaux reliés à la maintenance préventive et corrective générale sur équipements hydrauliques et pneumatiques.

- ✓ La personne devra être en mesure de diagnostiquer différents problèmes, réparer et faire preuve d'imagination en trouvant de solutions, nous permettant d'optimiser les opérations des différents équipements dans l'usine.
- ✓ Posséder un diplôme d'études professionnelles (DEP) en maintenance industrielle ou équivalent.
- ✓ Expérience en milieu industriel
- ✓ Habilité à souder
- ✓ Leadership et débrouillardise reconnue
- ✓ Capable de travailler de nuit sur des quarts de 12 heures (horaire en rotation de 3 nuits de travail 3 jours de congé).

Salaire : 22,50 \$ (1 \$ de moins pendant la période de probation de 600 hrs) + prime 1,35 \$ quart de soir, 1,45 \$ rotation, assurance collective, fond de pension.

Nous offrons les meilleures conditions de travail dans notre région.

Si cette offre correspond à vos attentes et que vous avez envie de relever de nouveaux défis, veuillez envoyer votre candidature à l'adresse courriel suivante : chantale.pelletier@bibby-ste-croix.com ou par télécopieur au : 418 926-2622

INSCRIVEZ VOTRE CANDIDATURE SANS ATTENDRE, SUR NOTRE SITE INTERNET SECTION RESSOURCES HUMAINES:

www.bibby-ste-croix.com

Superviseur des opérations **LE MANIC**
 L'hebdo des gens d'ici

Entrepôt d'encartage

Description des tâches
 Fonction : Sous la supervision du directeur de la distribution, le titulaire de ce poste aura notamment les tâches suivantes :

- Superviser la production de l'équipe de travail;
- Réceptionner les différents produits (encarts et journaux) à l'entrepôt;
- Effectuer toutes autres tâches connexes exigées par l'employeur.

Qualification

- Études secondaires
- Permis de conduire, classe 5
- Un cours de conduite en chariot élévateur serait un atout.

Attitudes recherchées

- Leadership, autonomie et débrouillardise;
- Honnêteté, fiabilité, efficacité;
- Sens de l'organisation et rigueur.

Traitement

- Permanent, 25 heures ou plus/semaine;
- Rémunération selon expérience, politiques et conditions normatives en vigueur;
- Entrée en fonction : dès que possible.

POUR POSTULER
 Veuillez faire parvenir votre curriculum vitae, une lettre de motivation ainsi que vos coordonnées de référence, soit par courriel à hovington@lemanic.ca, en personne ou par la poste au 770, rue De Bretagne, Baie-Comeau (Québec) G5C 1X5, à l'attention de Francis Hovington.
 Seuls les candidats retenus pour l'entrevue seront joints.

Ville de Baie-Comeau

DOCUMENT D'APPEL D'OFFRES No 2015-11
MISE AUX NORMES D'INFRASTRUCTURES DE DISTRIBUTION ET DE TRAITEMENT D'EAU POTABLE
USINE DE TRAITEMENT D'EAU POTABLE ET POSTE DE POMPAGE D'EAU BRUTE
ADDENDA No 3

GÉNÉRALITÉ
 Le présent addenda fait partie intégrante des documents constituant l'appel d'offres et doit être lu conjointement avec ceux-ci. Si une ou des contradictions existent, le présent addenda aura préséance.

OBJET
 Des erreurs de description de documents se sont produites lors de l'enregistrement des addendas 1 et 2 sur le site du SEAO.

1. Prenez note que l'addenda no 2 portant le numéro 2482864, publié le 11 août 2015, doit être considéré comme faisant partie intégrante de l'addenda no 1. Donc, l'addenda no 1 comprend les documents nos 2482853 et 2482864 qui ont été déposés le 11 août 2015.
2. Tous les documents déposés le 13 août 2015 portant les numéros ci-dessous doivent être considérés comme faisant partie intégrante de l'addenda no 2, même s'il est inscrit dans l'en-tête, lors de l'ouverture des fichiers, addenda no 3.

2484197	Addenda no 2 (devis)
2484199	Addenda no 2, bordereau de soumission
2484202	Addenda no 2, relevé TN
2484206	Addenda no 2, plans aménagements extérieurs
2484210	Addenda no 2, plans d'architecture
2484223	Plans automatisé
2484226	Plan automatisé format A0
2484228	Plans électriques format A0
2484229	Plans de mécanique de bâtiment format A0
2484230	Plans de mécanique de procédé format A0
2484231	Plans de structure format A0
2484234	Devis

3. L'ouverture des soumissions est reportée au 3 septembre 2015, au même endroit et à la même heure.

DT/sg
 Dave Therrien, ing.
 Directeur adjoint
 Services techniques

Le 20 août 2015

Cégep de Baie-Comeau **OFFRE D'EMPLOI**

Le Cégep de Baie-Comeau est un établissement d'enseignement supérieur qui offre à la population une formation de qualité dans un milieu d'apprentissage stimulant. Il contribue aussi à la recherche et participe activement au développement économique, social et culturel de sa région, dans une optique de développement durable.

Si vous avez le goût de relever un nouveau défi et de vous joindre à une équipe multidisciplinaire de 170 personnes, le Cégep de Baie-Comeau n'attend que vous.

TECHNICIENNE OU TECHNICIEN EN TRAVAUX PRATIQUES
TECHNOLOGIE DU GÉNIE CIVIL ET RESSOURCES MATÉRIELLES
 POSTE RÉGULIER À TEMPS COMPLET

NATURE DU TRAVAIL
 Le rôle principal et habituel de la personne de cette classe d'emploi consiste à assister le personnel enseignant dans la préparation, la présentation, la surveillance et l'évaluation des travaux de laboratoire, de stage ou d'atelier. De plus, elle ou il conçoit et modifie des plans selon les besoins du Cégep de Baie-Comeau.

QUALIFICATIONS REQUISES
Scolarité
 Détenir un diplôme d'études collégiales (DEC) en Technologie du Génie civil.

Une expérience pertinente d'au moins cinq (5) ans dans le domaine du contrôle qualitatif des matériaux (sols, granulats, enrobés bitumineux et bétons), en laboratoire ou en chantier est souhaitable. Également, posséder une expérience minimale d'un (1) an en arpentage ou démontrer une habileté à utiliser les appareils modernes d'arpentage.

Un ou des tests de qualification seront soumis aux personnes dont la candidature aura été retenue.

Pour une description détaillée de ce poste, l'horaire de travail, le traitement et la date d'entrée en fonction, consultez notre site Web au www.cegep-baie-comeau.qc.ca/carrieres/offres-emploi.

Les lettres de candidature, accompagnées du curriculum vitae et du ou des diplômes et relevés de notes, seront reçues jusqu'à 16 h 30, le vendredi 4 septembre 2015. Celles-ci doivent être transmises à :

Madame Marina Jean, secrétaire
 Direction des ressources humaines
 Concours N° SOU A2015-03
 Cégep de Baie-Comeau
 537, boulevard Blanche
 Baie-Comeau (Québec) G5C 2B2

Télécopieur : 418 589-1683
ressources_humaines@cegepbc.ca

Nous remercions toutes les candidates et tous les candidats de l'intérêt porté au Cégep de Baie-Comeau. Un accusé de réception vous sera acheminé par courrier électronique, cependant seules les personnes dont la candidature aura été retenue seront contactées par téléphone.

Le Cégep de Baie-Comeau est un employeur favorisant l'accès à l'égalité et invite les candidates et les candidats à identifier leur appartenance à un groupe visé par la Loi sur l'accès à l'égalité en emploi dans les organismes publics.

cegepbc.ca

Cégep de Baie-Comeau **OFFRE D'EMPLOI**

Le Cégep de Baie-Comeau est un établissement d'enseignement supérieur qui offre à la population une formation de qualité dans un milieu d'apprentissage stimulant. Il contribue aussi à la recherche et participe activement au développement économique, social et culturel de sa région, dans une optique de développement durable.

Si vous avez le goût de relever un nouveau défi et de vous joindre à une équipe multidisciplinaire de 170 personnes, le Cégep de Baie-Comeau n'attend que vous.

TECHNICIENNE OU TECHNICIEN EN TRAVAUX PRATIQUES
DÉPARTEMENT DE CHIMIE
 REMPLACEMENT À TEMPS PARTIEL

NATURE DU TRAVAIL
 Le rôle principal et habituel de la personne de cette classe d'emploi consiste à assister le personnel enseignant dans la préparation, la présentation, la surveillance et l'évaluation des travaux de laboratoire, de stage ou d'atelier.

QUALIFICATIONS REQUISES
Scolarité
 Détenir un diplôme d'études collégiales (DEC) en Techniques biologie-chimie ou Techniques de laboratoire.

Une expérience pertinente d'au moins cinq (5) ans dans le domaine et en laboratoire est souhaitable.

Un ou des tests de qualification seront soumis aux personnes dont la candidature aura été retenue.

Pour une description détaillée de ce poste, l'horaire de travail, le traitement et la date d'entrée en fonction, consultez notre site Web au www.cegep-baie-comeau.qc.ca/carrieres/offres-emploi.

Les lettres de candidature, accompagnées du curriculum vitae et du ou des diplômes et relevés de notes, seront reçues jusqu'à 16 h 30, le mardi 1^{er} septembre 2015. Celles-ci doivent être transmises à :

Madame Marina Jean, secrétaire
 Direction des ressources humaines
 Concours N° SOU A2015-04
 Cégep de Baie-Comeau
 537, boulevard Blanche
 Baie-Comeau (Québec) G5C 2B2

Télécopieur : 418 589-1683
ressources_humaines@cegepbc.ca

Nous remercions toutes les candidates et tous les candidats de l'intérêt porté au Cégep de Baie-Comeau. Un accusé de réception vous sera acheminé par courrier électronique, cependant seules les personnes dont la candidature aura été retenue seront contactées par téléphone.

Le Cégep de Baie-Comeau est un employeur favorisant l'accès à l'égalité et invite les candidates et les candidats à identifier leur appartenance à un groupe visé par la Loi sur l'accès à l'égalité en emploi dans les organismes publics.

cegepbc.ca

URGENT • CAMELOTS
 Nous avons un urgent besoin de camelots!
 C'est payant et très motivant.

Nous avons un urgent besoin de camelots c'est payant et très motivant. Vous êtes un retraité actif?
 Votre marche quotidienne pourrait être payante en joignant notre jeune équipe de camelots.

VIENS TE JOINDRE À UNE ÉQUIPE GAGNANTE

LE MANIC
 L'hebdo des gens d'ici
 Appelez au 418 589-2090

Gens de la Manicouagan...

Découvrez les restaurants de la Haute-Côte-Nord!



Le Restaurant du Boisé



Découvrez le secret le mieux gardé de la Haute-Côte-Nord

Et sa spécialité :

- le filet de morue
- Menu du jour en semaine

Réservez dès maintenant!

Restaurant du Boisé

140, Route 138
Les Bergeronnes

418 232-1375

Suivez-nous sur



LA GALOÛINE



AUBERGE & RESTAURANT

SPÉCIAUX D'AUTOMNE (VALIDES DU 8 SEPTEMBRE À LA FERMETURE)

MENU TABLES D'HÔTE

Choix de potage du jour ou salade du jardin

PLATS PRINCIPAUX DE LA TERRE ET DE LA MER

Saumon farci à l'érable aux arômes boréal 22

De la terre et de la mer (filet mignon 4 once à la fleur de sel boréal et saumon) 26

Pâte Jacques Cartier (homard, crevettes, sauce bisque de homard, fromage régional) 27

Cocotte montagnaise (la cocotte comprend, osso bucco de veau, saucisse de gibier, cuisse de canard, légumes, Sauce aux bleuets, le tout aromatisé au thé du Labrador) 29

Cocotte du Fjord (la cocotte comprend, ½ queue de homard, crevettes, pétoncles et poisson blanc, Sauce bisque de homard, légumes, le tout aromatisé au thé des bois) 29

Duo filet mignon 4 onces, ½ queue de homard 31

DESSERTS

Choix du chef incluant une infusion nordique ou un café

ASSIETTE BRUNCH

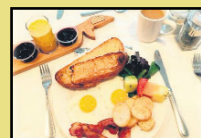

DÉJEUNER OFFERT TOUS LES MATINS DE 8 HEURES À 11 HEURES

RABAIS DE 10 % SUR TOUS LES DÉJEUNERS

VENEZ GOÛTER NOS GAUFRES MAISON

AINSI QUE LES BAGELS AU SAUMON FUM



251, des Pionniers, Tadoussac, 418 235-4380

Invitation spéciale aux gens de la Manicouagan!

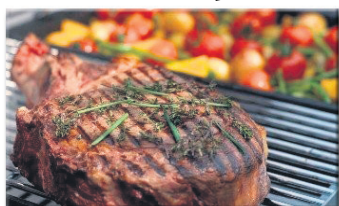

Venez découvrir Le Chantmartin à Tadoussac

Essayez notre délicieuse côte de bœuf au jus ou encore la montagne de crevettes

Table d'hôte en soirée

Notre menu est disponible au :

www.chantmartin.com



Vous désirez manger face à la magnifique baie de Tadoussac... Le resto Pick up Grillé est là pour vous!

le Pick up grillé
Resto burger

139, rue du Bord de l'Eau
Tadoussac
418
235-1420



412, rue du Bateau Passeur
(route 138) Tadoussac

418 235-4733

FAITES UNE HALTE REPOS AU RESTAURANT LE BOULEAU

Vous vous délecterez de...

- nos succulents fruits de mer (pétoncles, morue, homard, crabe, crevettes)
- nos grillades (filet mignon AAA, côtes levées de dos, brochette poulet ou boeuf)
- sans oublier notre menu du jour et notre excellente table d'hôte 4 services

Allez, laissez vous tenter par la morue, un incontournable au bouleau

Ouvert 7 jours sur 7

Lundi au vendredi 5h30 à 22h00

Samedi et dimanche 7h00 à 22h00



RESTAURANT LE BOULEAU

454, ROUTE 138, LES ESCOUMINS, 418 233 3330

RESTO@RESTAURANTLEBOULEAU.COM





Fondation
LOISIR
Côte-Nord

12^e Édition Omniium de golf



Fondation Loisir Côte-Nord
& Le Drakkar de Baie-Comeau

Jeudi le 27 août 2015

Accueil à partir de 11 h 30 - Départ à 13 h
au Club de Golf Baie-Comeau



Trou # 1-A	Simon Darveau Denis Dionne Rodrigue Simard Serge Proulx	Président d'honneur Fondation Loisir Côte-Nord Fondation Loisir Côte-Nord Le Drakkar de Baie-Comeau	Trou # 7-A	Alain Lévesque Michel Boulianne Éric Boulianne Invité Tobie Paquette Bisson	Fortin & Lévesque Fortin & Lévesque Fortin & Lévesque Fortin & Lévesque Joueur du Drakkar	Trou # 12	Mario Caron François Lessard Éric Vallée Guillaume Dupras Marco Pietroniro	Physiothérapie Côte-Nord Inc. Physiothérapie Côte-Nord Inc. Physiothérapie Côte-Nord Inc. Physiothérapie Côte-Nord Inc. Joueur du Drakkar
Trou # 1-B	Martin Thomas Philippe Dumont James Fong Carl Castonguay Vincent Lavoie	Groupe TVA Inc. Groupe TVA Inc. Groupe TVA Inc. Groupe TVA Inc. Joueur du Drakkar	Trou # 7-B	Dereck Joubert Serge Larouche Bernard Lévesque Martin Roy Raphaël Santerre	Académie de golf DJ Académie de golf DJ Académie de golf DJ Académie de golf DJ Joueur du Drakkar	Trou # 13-A	Claire Chassé Martin Tremblay Étienne Fortier René Arsenaault Simon Desbiens	Mallette Mallette Coca-Cola Coca-Cola Joueur du Drakkar
Trou # 2	Richard Lemay Invité Christian Lepage Gilles Fournier Chad Pietroniro	Ville de Sept-Îles Ville de Sept-Îles MRC des Sept-Rivières MRC des Sept-Rivières Joueur du Drakkar	Trou # 8	Alain Morneau Roland Gagnon Marcel Dubé Invité Anthony Beauchamp	Bureau député Marjolain Dufour Bureau député Marjolain Dufour Bureau député Marjolain Dufour Bureau député Marjolain Dufour Joueur du Drakkar	Trou # 13-A	Antonin Munger Denis Boulet Clovis Gagnon Jean-Yves Savard Samuel Thibault	Roland Munger Inc. Roland Munger Inc. Fondation Loisir Côte-Nord Fondation Loisir Côte-Nord Joueur du Drakkar
Trou # 3	François-Sébastien Gaudreau Josée Graveline Michel Leclair Paul Blanchard Antoine Girard	Produits forestiers Résolu Produits forestiers Résolu Produits forestiers Résolu Produits forestiers Résolu Joueur du Drakkar	Trou # 9-A	Ann Harris Marcel Furlong Invité Benoit Carrier Nicolas Meloche	Les Galeries Baie-Comeau Les Évaluations Manicouagan Cégep de Baie-Comeau Groupe Cadoret Joueur du Drakkar	Trou # 14	Serge Francoeur Thérèse Nadeau Thérèse Lefebvre Marc Lefebvre Keven Bouchard	Juge cour supérieure du Québec Restaurant Bar Les Trois Barils Entrepac Inc. Entrepac Inc. Joueur du Drakkar
Trou # 4	Steeve Imbeault Gérard Imbeault Daniel Desbiens Alban Lévesque Jordan Martel	Fan Club du Drakkar Fan Club du Drakkar Fan Club du Drakkar Fan Club du Drakkar Joueur du Drakkar	Trou # 9-B	Gaétan Bouchard Sandro Célant Invité Joachim Vachon Gabriel Bettez	Journal Le Manic Journal Le Manic Joueur du Drakkar Joueur du Drakkar	Trou # 15	Jean-François Boulet Jean-Luc Pigeon Invité Invité Yan Aucoin	Molson Coors Canada Molson Coors Canada Molson Coors Canada Molson Coors Canada Joueur du Drakkar
Trou # 5	Nathalie Turbide Serge Nadeau Éric Jean Matteo Pietroniro Simon Chevrier	Groupe Forget, audioprothésistes Groupe Forget, audioprothésistes Oasis des Pionniers Joueur du Drakkar Joueur du Drakkar	Trou # 10-A	Patrick Lowe Michel Morissette Steven Hovington Sylvain Murray Brian St-Louis	Dentiste Kathleen Pinard Centre financier Desjardins Nettoyage Express (1977) inc. Joueur du Drakkar	Trou # 16	Simon Darveau Denis Dionne Rodrigue Simard Denis Dionne Rodrigue Simard	président d'honneur Fondation Loisir Côte-Nord Fondation Loisir Côte-Nord Fondation Loisir Côte-Nord Fondation Loisir Côte-Nord
Trou # 6	Mathieu Landry Côté Jean-François Rioux Michel Gagnon Maurice Bélanger Steve Ahern	président d'honneur Fondation Loisir Côte-Nord Fondation Loisir Côte-Nord Fondation Loisir Côte-Nord Le Drakkar de Baie-Comeau	Trou # 10-B	Bertin Ouellet Jean-Claude St-Pierre Hubert Landry Jean-François Gauthier Mathieu Desautels	Dépanneur Nord-Est Boulevard Hyundai Garage Pierre Lavoie Inc. Sports Experts Joueur du Drakkar	Trou # 17	Simon Darveau Denis Dionne Rodrigue Simard Denis Dionne Rodrigue Simard	président d'honneur Fondation Loisir Côte-Nord Fondation Loisir Côte-Nord Fondation Loisir Côte-Nord Fondation Loisir Côte-Nord
			Trou # 11	Marc Munger Hugo Bussièrès Simon D'Auteuil Jean-Philippe Comtois Nicolas Leblond	Roland Munger Inc. PME Inter Notaires Baie-Comeau Débosselage D'Auteuil Enr. Joueur du Drakkar	Trou # 18	Simon Darveau Denis Dionne Rodrigue Simard Denis Dionne Rodrigue Simard	président d'honneur Fondation Loisir Côte-Nord Fondation Loisir Côte-Nord Fondation Loisir Côte-Nord Fondation Loisir Côte-Nord

MERCI DE PARTAGER LES RÊVES ET LES AMBITIONS DE NOS ATHLÈTES!



LA MARQUE AUTOMOBILE QUI CONNAÎT LA CROISSANCE LA PLUS RAPIDE AU CANADA
 Selon le volume des ventes au détail des marques à gamme complète et calculé de façon continue sur une période de 12 mois.



La liquidation **TOP CHRONO** de Nissan

Jusqu'au 31 août
FAITES VITE!

AUTO
 .com
 Sous-compacte
 de l'année 2015



Catégorie citadines¹



Micra 1.6 SR illustrée⁺

NISSAN **MICRA** 2015

2500\$
 DE RABAIS⁺

À L'ACHAT AU COMPTANT sur les modèles SR 2015 uniquement.

NISSAN **VERSA NOTE 1.6 S** 2015

PRIX À L'ACHAT
 À PARTIR DE
15 998\$ - RABAIS DE
4 000\$ =
11 998\$[±]
 (Frais de transport, préparation et air climatisé inclus)



Versa Note 1.6 SL illustrée⁺

MEILLEUR VOLUME
 INTÉRIEUR TOTAL
 DE SA CATÉGORIE²



Catégorie
 sous-compacte¹



NISSAN SENTRA
 « La voiture compacte avec
 la meilleure qualité initiale »
 aux États-Unis⁴.



Sentra 1.8 SL illustrée⁺

NISSAN **SENTRA 1.8 S** 2015

SUPÉRIEURE EN QUALITÉ ET EN SÉCURITÉ

PRIX À L'ACHAT
 À PARTIR DE
17 198\$ - RABAIS DE
4 500\$ =
12 698\$[±]
 (Frais de transport, préparation inclus)



MEILLEUR CHOIX
 SÉCURITAIRE³

PROPRIÉTAIRES DE NISSAN, OBTENEZ EN PLUS JUSQU'À 1000 DOLLARS FIDÉLITÉ
 SUR LES MODÈLES SÉLECTIONNÉS. L'OFFRE PREND FIN LE 31 AOÛT 2015⁺⁺.

CONSULTEZ CHOISISSEZNISSAN.CA POUR PLUS DE DÉTAILS | L'ASSOCIATION DES CONCESSIONNAIRES NISSAN DU QUÉBEC

Ces offres sont en vigueur du 17 au 31 août 2015 chez les concessionnaires Nissan participants. Les offres s'appliquent aux modèles 2015 en inventaire uniquement, prolongées ou annulées sans préavis et ne peuvent être combinées à aucune autre offre, à l'exception des dollars d'exploitation additionnelles. Ces offres n'ont pas de valeur d'échange au comptant. Le concessionnaire peut vendre à prix moindre. Les frais de transport et de prépaiement (1 600 \$), la taxe sur le climatiseur, si applicable (100 \$), les rabais du fabricant et les contributions des concessionnaires (si applicables) sont inclus. Taxes, immatriculation, droits spécifiques sur les pneus neufs (15 \$) et assurances en sus. Certaines conditions s'appliquent. Visitez votre concessionnaire Nissan du Québec participant pour tous les détails. #Prix de vente de 12 698 \$ / 11 998 \$ pour le modèle Sentra 1.8 S 2015 (C4L655 AA00) avec boîte manuelle. L'offre annonce un rabais à l'achat au comptant de 4 500 \$ / 4 000 \$ composé d'un rabais de 750 \$ / 500 \$ du programme La Liquidation Top Chrono de Nissan, 3 050 \$ / 3 100 \$ en dollars d'exploitation non additionnelles provenant du fabricant, incluant une contribution du concessionnaire de 350 \$ / 350 \$ et un rabais de 400 \$ / 400 \$. Les rabais sont uniquement applicables à l'achat au comptant des modèles 2015 en inventaire et seront déduits du prix de vente négocié avant les taxes. Ils ne peuvent pas, à l'exception du rabais Top Chrono, être combinés à des taxes subventionnées de financement à l'achat ou à la location, ni à aucune autre offre. Le prix est sujet à changement sans préavis. Certaines conditions s'appliquent. +Le prix de vente des modèles illustrés suivants: Micra SR 2015 (S5SG75 AE10) / Sentra 1.8 SL 2015 (B5TG15 AA00) / Versa Note 1.6 SL 2015 (B5TG15 AE00) est de 16 038 \$ / 23 098 \$ / 18 748 \$. L'offre inclut un rabais total de 2 500 \$ / 3 000 \$ / 2 500 \$ basé sur des dollars d'exploitation non additionnelles et est applicable à l'achat au comptant des modèles 2015 en inventaire. Le rabais est composé d'un rabais de 350 \$ / 750 \$ / 500 \$ du programme La Liquidation Top Chrono de Nissan et de 2 150 \$ / 2 000 \$ en dollars d'exploitation non additionnelles provenant du fabricant, incluant une contribution du concessionnaire. Les rabais sont uniquement applicables à l'achat au comptant et seront déduits du prix de vente négocié avant les taxes; ils ne peuvent pas, à l'exception du rabais Top Chrono, être combinés à des taxes subventionnées de financement à l'achat ou à la location, ni à aucune autre offre. ++ L'offre fidélité Nissan (« offre ») ne s'adresse qu'aux clients admissibles qui (en date du 1er août 2015) sont ou étaient propriétaires d'un véhicule de marque Nissan de l'année modèle 2009 ou plus récente, ou dont ils effectuent ou effectueront la location, ou à l'égard duquel ils ont ou avaient contracté un financement (un « véhicule existant »). L'admissibilité à l'offre sera établie par Nissan Canada inc. (« NCI ») à son absolue discrétion. Il est obligatoire de présenter une preuve de la propriété, de la location ou du financement actuel ou antérieur. L'offre ne peut être transférée ni cédée, sauf à un copropriétaire ou à un colocataire du véhicule existant qui réside dans le même foyer que la personne ayant l'intention de se prévaloir de l'offre. Si le client admissible choisit de louer ou de financer un véhicule de marque Nissan neuf n'ayant pas été immatriculé auparavant (excluant la gamme des véhicules NV, les parcs de véhicules et les véhicules de location quotidiennement) (un « véhicule admissible neuf ») par l'entremise de NCI et de Services Financiers Nissan Canada inc. (collectivement, « SFNC »), il recevra un montant spécifique de Dollars Fidélité pouvant être jumelé à un autre montant (les « Dollars Fidélité »), selon ce qui est indiqué ci-après : 1. Micra / Versa / Sentra (500 \$); 2. Juke / Altima / Rogue (600 \$); 3. Titan, Armada / GT-R (1 000 \$). Les Dollars Fidélité seront appliqués avant les taxes. Par ailleurs, si le client admissible choisit d'acheter ou de louer / faire financer un véhicule admissible neuf (sauf la GT-R et la Leaf) autrement que par l'entremise de SFNC, il recevra un plan de vidange d'huile et de permutation des pneus. L'offre est valide sur le plan de vidange d'huile et de permutation des pneus. L'offre est valide sur les véhicules admissibles neufs achetés / loués / financés et livrés entre le 1er et le 31 août 2015. Certaines conditions s'appliquent. 1) En fonction de la meilleure valeur de revende pour une période de 24 à 60 mois établie par ALG, entre janvier et avril 2015. ALG fait autorité dans le secteur d'activité en matière de valeurs résiduelles et de dépréciation. www.alg.com. 2) 3,197 litres vs le segment des berlines intermédiaires de GAC (AAMC). 17 avril 2015. 3) Pour plus de détails, consultez www.ifs.org. 4) La Nissan Sentra est la voiture ayant connu le moins de problèmes pour chaque tranche de 100 véhicules, dans la catégorie compacte de l'étude sur la qualité initiale de J.D. Power. L'étude est basée sur les réponses données par 84 367 propriétaires de nouveaux véhicules regroupant 244 modèles. Elle mesure l'opinion, 90 jours après l'achat. Les résultats de l'étude sont basés sur l'expérience et la perception des propriétaires interrogés de février à mai 2015. Votre perception peut varier. Visitez jpower.com. 2015 Nissan Canada inc. et Nissan Canada Finance, une division de Nissan Canada inc. Les noms, logos, slogans, noms de produits et noms des caractéristiques de commerce utilisés appartenant à Nissan Motor Co. Ltd. ou à ses filiales nord-américaines.

Mario Girard relève avec brio le défi du 7^e Granfondo

Baie-Comeau – Passionné de cyclisme, Mario Girard aime pédaler pour le sport et pour les bonnes causes. Il est parvenu à faire d'une pierre deux coups lors de sa récente participation à la 7^e édition du Granfondo Garneau-Québecor.

SANDRO CÉLANT
scelant@lemanic.ca

L'homme de 59 ans a brillamment relevé le défi de cette Cyclo sportive d'envergure échelonnée sur 118 kilomètres et reliant les municipalités de Trois-Rivières et Saint-Augustin-de-Desmaures. Au total, 3 000 participants ont pris le départ en 2015. Événement renommé et habilement orchestré par le Québécois Louis Gameau, le Granfondo a même pu compter

sur la présence du cycliste français Bernard Hinault, quintuple champion du Tour de France. Inscrit dans la division des 50-59 ans, Mario Girard a franchi la distance imposée en 4 heures, 49 minutes et 55 secondes pour ainsi ravir le 377^e échelon dans sa catégorie.

Belle expérience

Confrontés à un vent de face durant la majeure partie du parcours, les cyclistes ont trimé dur sous un soleil de plomb. «Il faisait très chaud et le vent n'était pas facile. Aussitôt que tu sortais d'un peloton, tu pouvais sentir qu'il était très dominant», a avoué l'athlète originaire du Saguenay.

Au-delà du résultat sportif, le

superviseur clinique du Centre de santé de Pessamit a reconnu qu'il a vécu une expérience enrichissante à tous les points de vue lors de cette sortie mémorable. Depuis sa création, le Granfondo verse tous les profits amassés à l'organisme Les Petits Frères, qui œuvre au Québec avec le souci de briser l'isolement et la solitude des personnes âgées seules de 75 ans et plus, qu'elles soient à mobilité réduite ou non, avec ou sans déficit cognitif.

La 7^e édition de l'événement devrait permettre de récolter une somme de 100 000 \$. «Étant moi-même actif dans le domaine de la santé, je me sens encore plus concerné par la cause et c'est pourquoi j'ai voulu participer. Je compte bien le



Mario Girard roule entre 1 500 et 2 000 kilomètres par année. Le passionné a vécu une expérience très positive lors de la 7^e édition de la Cyclo sportive Granfondo Garneau-Québecor.

refaire l'an prochain», a assuré cyclo sportive reliant Sept-Îles-celui qui, le week-end passé, Port-Cartier-Sept-Îles au profit de devait prendre le départ d'une la sclérose en plaques.

Trois autres équipes locales couronnées au baseball mineur

Baie-Comeau – Quatre équipes de l'Association de baseball mineur de Baie-Comeau ont connu les joies de la victoire lors du récent Championnat régional disputé à Baie-Comeau.

SANDRO CÉLANT
scelant@lemanic.ca

Outre les Blue Jays de l'atome A, nos délégués ont aussi terminé au sommet dans l'atome B, le moustique et le pee-wee grâce à leur triomphe face aux équipes de Havre-St-Pierre et Sept-Îles. Les champions régionaux du moustique et pee-wee s'apprêtent d'ailleurs à relever un autre défi, le week-end prochain, lors des Championnats provinciaux B de Baseball Québec. Les moustiques seront en action sur les terrains de Laval-Nord du 28 au 30 août. Pendant ce temps,



Les équipes de Baie-Comeau ont été dominantes au Championnat régional. Les Jays l'ont emporté dans la division atome B.

les joueurs du pee-wee affronteront les meilleurs clubs de la province dans la ville de Québec.

Fête du Travail

De leur côté, les troupes victorieuses de la division A seront en vedette lors du grand congé de la fête du Travail. Les joueurs atomes joueront à domicile alors

que Baie-Comeau accueillera, pour la première fois, le Championnat provincial.

Pendant ce temps, les membres des Blue Jays de la catégorie bantam A prendront la route et se rendront dans la région de Pointe-aux-Trembles afin de batailler pour les grands honneurs.



Confrontés aux Macareux de Havre-St-Pierre dans une série décisive deux de trois, les Blue Jays du moustique B l'ont emporté en deux parties.



Couronnés dans le pee-wee, les joueurs locaux se rendront dans la Veille Capitale pour les Championnats provinciaux B de Baseball Québec.

L'action reprend de plus belle sur la scène du hockey mineur

Baie-Comeau – La pause estivale semble bel et bien terminée pour les hockeyeurs mineurs de la région, qui ont repris l'entraînement sérieux sur la patinoire.

SANDRO CÉLANT
scelant@lemanic.ca

Les joueurs de l'Association de hockey mineur de Baie-Comeau viennent de rechausser les

patins afin de prendre part aux traditionnels camps de remise en forme mis en place dans les différentes catégories.

Sur la scène du hockey AA (le programme est transféré à la polyvalente des Baies), les activités ont officiellement débuté le 17 août sur la patinoire de l'aréna Conrad-Parent de Sept-Îles. Les candidats en lice pour les équipes bantam AA et midget espoir ont été nombreux.

Quelques coupures ont été effectuées durant le récent week-end et les athlètes se déplacent à Baie-Comeau pour la phase finale de composition. Les alignements officiels des deux clubs les «Nord-Côtiers» seront connus le 30 août. Petit Drakkar

Les jeunes patineurs désireux de se tailler un poste au sein du Petit Drakkar de la Côte-Nord ont également annoncé le travail au

cours des récentes semaines et poursuivent les étapes dans le processus de sélection.

Par ailleurs, les camps de remise en forme dans les divisions atome, pee-wee et bantam sont amorcés et devraient s'échelonner jusqu'au mois de septembre avant le coup d'envoi de la nouvelle saison.

Au niveau de la direction de l'AHMBC, une quinzaine de bénévoles sont de retour dans le

conseil d'administration. Martin Gagné conserve son rôle de président. Carl Pineault agit comme vice-président hockey. Karine Richard s'implique comme vice-présidente financement. Nancy Othot et Julie Fortin oeuvrent comme vice-présidentes opération. Annick Girard assume les fonctions de secrétaire tandis que Mélanie Apesteguy supervisera la trésorerie.

TOURNOI
DE GOLF
Vallée des Roseaux

22^e édition
Jeudi le 13 août 2015



Marcel Cadoret,
président d'honneur

GRÂCE À VOUS NOUS AVONS AMASSÉ
32 245\$

- Caisse populaire Desjardins de Hauterive
- Dany Belzile, pharmacien, affilié au Groupe Jean Coutu
- Entreprises R&G St-Laurent inc.
- Arsenault Pneus et Mécaniques inc.
- Auto-Cam Baie-Comeau inc.
- AXOR Experts-Conseils
- Boucherie Chez Fernande
- Cargill Itée
- Dumont Chrysler Jeep
- Ébénisterie Alain Dufour
- Financière Banque Nationale
- Garage Diesel Côte-Nord inc.
- Groupe Cadoret, Arpenteurs-Géomètres inc.
- ImageXpert
- James Fong & Karine Marquis, courtiers immobiliers, RE/MAX DISTINCTION
- Laflèche Auto Ford Baie-Comeau
- Laforest Côté, Comptables agréés
- Les Évaluations Manicouagan inc.
- Le Grand Hôtel
- Librairie Côté Ltée
- Manic Toyota
- Menuiserie Bertin/Groupe Urgence Sinistre
- Norfil
- PME INTER Notaires
- Transport Baie-Comeau inc.
- TVA Est-du-Québec
- V.A.R. inc
- WSP Canada Inc.



Desjardins
Caisse populaire
de Hauterive



Jean Coutu



Une 22^e édition prospère!

32 245 \$



Le président d'honneur Marcel Cadoret et les représentants des commanditaires majeurs, Martin Beaulieu et Dany Belzile étaient tous très heureux de dévoiler le montant amassé. (Absent sur la photo Yann St-Laurent)



Afin de souligner l'implication du président d'honneur, le comité organisateur a profité de l'occasion pour lui remettre une lithographie de la Vallée des Roseaux peinte par Claude Bonneau. Marcel Cadoret semblait fier de recevoir une telle marque d'appréciation.



Depuis 4 ans, le célèbre chef-cuisinier Jean Soulard, offre gentiment une de ses vestes afin de la mettre en vente pour amasser quelques centaines de dollars supplémentaires. Cette année, c'est Simon Brisson du journal Le Manic qui est sorti grand gagnant de ce tirage.



La vente de 3 toiles a permis de bonifier le montant de 1222 \$ lors du souper. L'une des gagnantes, Véronique Poulin, dirigeante à la Caisse Desjardins de Haute-riève, pose ici en compagnie de Murielle Fraser, bénévole et artiste-peintre.



Le fameux concours de putting a été remporté par Monsieur Rolland Gagnon. Richard Charbonneau du Centre Desjardins Entreprises Côte-Nord (CDE) lui remet son chèque-cadeau de 500 \$ du Centre Jardin Trudel, gracieusement offert par le CDE Côte-Nord et le Centre Jardin Trudel qui célèbre ses 70 ans d'existence cette année!



Le foursome d'honneur était composé du président d'honneur, Marcel Cadoret, qui a insisté pour faire jouer des bénévoles et employés de La Vallée des Roseaux. Il pose ici en compagnie de Anika Tanguay, directrice de La Vallée des Roseaux, ainsi que Dominic Jean et Jean-Guy Côté tous deux bénévoles à la maison de soins palliatifs de Baie-Comeau.



Sous un soleil radieux, les 132 joueurs présents ont pu profiter pleinement de la belle journée. L'équipe du Centre Desjardins Entreprises Côte-Nord et leurs invités étaient du nombre. Sur la photo on aperçoit Richard Charbonneau, James Fong, Marie-Ève Morin et Steeven Hovington.



L'équipe du Centre Jardin Trudel et du Garage Pierre Lavoie était tout sourire lors de ce 22^e tournoi au profit de La Vallée des Roseaux. L'heureux trio était composé de André Landry, Alban Lévesque et Hubert Landry.





LIQUIDATION 2015
ON FAIT D'LA PLACE
NOS 2016 SONT ARRIVÉS !

À PARTIR DE **0%** OU **JUSQU'À 6 000 \$**

LOCATION* DE RABAIS SUR MODÈLES 2015/2016 SÉLECTIONNÉS
RABAIS DE 6 000 \$ APPLICABLE AUX VERSIONS DU RONDO 2015 SÉLECTIONNÉS

20 AU 31 AOÛT SEULEMENT !

EXTRA BONI 1000 \$

« MEILLEUR DE SA CATÉGORIE »

OFFRE D'UNE DURÉE LIMITÉE DISPONIBLE SUR LES MODÈLES SOUL 2015 ET SORENTO 2016 SÉLECTIONNÉS

EXTRA BONI 1000 \$
« MEILLEUR DE SA CATÉGORIE »



2015 alg
MEILLEURE VALEUR RÉSIDUELLE DANS SA CATÉGORIE
PRIX VALEURS RÉSIDUELLES

« AU PREMIER RANG DES VÉHICULES UTILITAIRES COMPACTS POUR LA QUALITÉ INITIALE AUX É.-U. »

EXTRA BONI 1000 \$
« MEILLEUR DE SA CATÉGORIE »



MEILLEUR CHOIX SÉCURITÉ
2015 IHS TOP SAFETY PICK

SORENTO 2015
« AU PREMIER RANG DES VUS INTERMÉDIAIRES POUR LA QUALITÉ INITIALE AUX É.-U. »

SOUL 1,6 L LX BM 2015

Modèle SX Luxe illustré†
ROUTE (BM) : 7,8 L/100 KM
VILLE (BM) : 9,9 L/100 KM*

ACHAT COMPTANT À PARTIR DE SEULEMENT **13 975 \$***

INCLUANT UN RABAIS DE **4 750 \$***

INCLUT LE BONI « MEILLEUR DE SA CATÉGORIE » DE 1 000 \$^Δ

LE TOUT NOUVEAU **SORENTO** 2,4 L LX 2016

Modèle SX Turbo TI illustré†
ROUTE (BM) : 9,3 L/100 KM
VILLE (BM) : 12,3 L/100 KM*

C'est comme payer l'équivalent de **69 \$** PAR SEMAINE^Q

LOUEZ À PARTIR DE **297 \$*** PAR MOIS AVEC ACOMPTE DE 1 800 \$

INCLUT LE BONI « MEILLEUR DE SA CATÉGORIE » DE 1 000 \$^Δ



RIO LX BM 2015

Clef d'or « Meilleure de sa catégorie »
L'ANNUEL DE L'AUTOMOBILE 2015

Modèle SX avec Navigateur illustré†
ROUTE (BA) : 6,3 L/100 KM
VILLE (BA) : 8,8 L/100 KM*

ACHAT COMPTANT À PARTIR DE SEULEMENT **9 995 \$***

INCLUANT UN RABAIS DE **5 650 \$***



FORTE LX BM 2015

Clef d'or « Meilleure de sa catégorie »
L'ANNUEL DE L'AUTOMOBILE 2015

Modèle SX illustré†
ROUTE (BA) : 6,1 L/100 KM
VILLE (BA) : 8,8 L/100 KM*

ACHAT COMPTANT À PARTIR DE SEULEMENT **12 975 \$***

INCLUANT UN RABAIS DE **4 570 \$***



Le pouvoir de surprendre



VOUS ÊTES BIEN COUVERT AVEC KIA :
*Garantie complète sans souci de 5 ans/100 000 km



Pour chaque véhicule vendu/loué, 5 \$ seront remis à la Fondation Bon départ.



Fier partenaire

Plus d'infos sur kia.ca

Ces offres sont accessibles, sur approbation de crédit, à tout particulier qualifié qui prend possession d'un modèle Kia 2015/2016 neuf sélectionné chez un concessionnaire participant du 1^{er} au 31 août 2015. Le concessionnaire peut vendre ou louer à prix inférieur. Une commande du concessionnaire peut être requise. Des conditions s'appliquent. Visitez votre concessionnaire Kia pour tous les détails. Ces offres sont sujettes à changement sans préavis. Les véhicules illustrés le sont à titre informatif et peuvent comporter des accessoires et mises à jour offerts à coûts supplémentaires. Le prix comprend les frais de transport et préparation jusqu'à 1 715 \$, les droits spécifiques sur les pneus neufs (15 \$) et la surcharge sur le climatiseur (100 \$ lorsque applicable). Les frais de permis, les assurances, l'immatriculation et les taxes applicables sont en sus. *Les rabais sont disponibles sur les modèles 2015 et 2016 sélectionnés, varient selon le modèle et la version choisis et seront déduits du prix d'achat au comptant/au financement/à la location convenu à l'achat avant taxes. Le rabais maximal de 6 000 \$ est applicable sur les modèles Rondo Édition Hiver 5 places (RN755F) et 7 places (RN757F) 2015. Certaines conditions s'appliquent. Visitez votre concessionnaire Kia pour tous les détails. **Exemples applicables à la location :** L'offre de location disponible sur le modèle Rio LX BM (R0541F) 2015/Sorento 2,4 L LX (SR75AG) 2016 neuf, avec un prix d'achat de **15 645 \$/29 325 \$** est basée sur 60/36 paiements mensuels de 151 \$/297 \$ (c'est comme l'équivalent de montants hebdomadaires de 35 \$/69 \$) et comprend les frais de transport et préparation de 1 535 \$/1 715 \$, les droits spécifiques sur les pneus neufs (15 \$), la surcharge sur le climatiseur (100 \$ lorsque applicable) et un crédit à la location de 1 250 \$/1 000 \$, incluant le rabais « Meilleur de sa Catégorie » de 1 000 \$. Location 60/36 mois au taux de 0 %/0,9 % avec un acompte de 0 \$/1 800 \$ ou échange équivalent. Dépôt de sécurité de 0 \$, premier paiement et les frais d'inscription au RDPRM incluant les frais de l'agent (jusqu'à 77 \$) exigibles à la livraison. Limite de 16 000 km par année et frais de 12 ¢ le km additionnel. Ces offres prennent fin le 31 août 2015. ^ΔLe Boni « Meilleur de sa Catégorie » jusqu'à 1 000 \$ est disponible du 20 au 31 août sur les modèles Sorento 2016 et Soul 2015 sélectionnés et sera déduit du prix convenu avant taxes, jusqu'à épuisement des stocks. Le montant du rabais varie selon le modèle et la version choisis. Certaines conditions s'appliquent. Visitez votre concessionnaire Kia pour tous les détails. ^QLes paiements à la location doivent être effectués au mois ou aux deux semaines et ne peuvent être effectués à la semaine. Les paiements à la semaine figurent dans l'annonce à des fins publicitaires. **Achat au comptant :** Offre basée sur le modèle Rio LX BM (R0541F)/Forte LX BM (F0541F)/Soul 1,6 L LX BM (S0551F) 2015 neuf à un prix d'achat de **9 995 \$/12 975 \$/13 975 \$** incluant un rabais de 5 650 \$/4 570 \$/4 750 \$, dont une contribution du concessionnaire de 350 \$/0 \$/0 \$. Includant aussi un boni « Meilleur de sa Catégorie » de 0 \$/0 \$/1 000 \$. Le prix comprend les frais de transport et préparation de 1 535 \$/1 535 \$/1 715 \$, les droits spécifiques sur les pneus neufs (15 \$) et la surcharge sur le climatiseur (100 \$ lorsque applicable). L'offre prend fin le 31 août 2015 ou jusqu'à épuisement des stocks. Le rabais est disponible sur les modèles 2015/2016 sélectionnés à l'achat comptant seulement, varie selon le modèle et la version choisis et sera déduit du prix d'achat convenu avant taxes. Certaines conditions s'appliquent. Visitez votre concessionnaire Kia pour tous les détails. Le prix d'achat des modèles illustrés Rio4 SX avec navigateur BA (R0749F) 2015/Forte SX BA (F0748F) 2015/Soul SX Luxe (S0758F) 2015/Sorento SX Turbo TI (SR75G) 2016 neufs est de 24 045 \$/28 345 \$/29 125 \$/43 925 \$. *La consommation de carburant Route/Ville est basée sur les modèles Rio 1,6 L à injection directe 4 cyl. BA/Forte 1,8 L à injection multipoint 4 cyl. BA/Soul 2,0 L à injection directe 4 cyl. BM/Sorento SX 2,0 L Turbo TI (SR75AG) 2016. Ces estimations mises à jour sont calculées sur la base de critères et de méthodes d'essai approuvés par le gouvernement du Canada. Veuillez vous référer à L'ENERGuide, Guide de consommation de carburant. Utilisez ces données à des fins de comparaison seulement. Votre consommation réelle de carburant variera en fonction de vos habitudes de conduite et d'autres facteurs. Le Kia Sorento/Kia Soul a enregistré le plus petit nombre de problèmes par 100 véhicules parmi les VUS intermédiaires/véhicules utilitaires compacts dans le cadre de l'étude américaine 2015 de J.D. Power sur la qualité initiale[®] avec droits de propriété. L'étude se base sur les réponses de 84 367 propriétaires américains de véhicules neufs, 244 modèles faisant partie du sondage, et reflètent l'opinion des personnes concernées après 90 jours d'utilisation. Les résultats de l'étude avec droits de propriété sont basés sur les perceptions et l'expérience des propriétaires de véhicules sondés de février à mai 2015. Votre expérience personnelle pourrait varier. Visitez jdpower.com. Les Rio et Forte 2015 ont reçu la mention Clef d'Or « Meilleure de sa catégorie » par l'Annuel de l'Automobile 2015. Visitez www.annuelauto.com pour tous les détails. Meilleur choix sécurité 2015 - Insurance Institute for Highway Safety (IHS) des É.-U. pour le modèle Sorento 2016. Modèle américain testé. Visitez www.ihs.org pour tous les détails. La Soul 2015 de Kia a remporté le prix « Valeurs résiduelles » de l'ALG pour la meilleure valeur de revente dans sa catégorie. Selon les prévisions de valeurs résiduelles d'ALG pour l'année-modèle 2015. ALG est la référence de l'industrie en matière de données relatives à la valeur résiduelle et à la dépréciation, www.alg.com. Les renseignements publiés dans cette annonce sont réputés être véridiques au moment de leur parution. Pour plus de renseignements sur la garantie sans souci de 5 ans, visitez kia.ca ou composez le 1-877-542-2886. Pour plus de renseignements sur la Fondation Bon départ de Canadian Tire visitez www.fondationbondepart.ca Kia est une marque de commerce de Kia Motors Corporation.

Anne-Sophie en met plein la vue au IRONMAN Mont-Tremblant

Baie-Comeau – Anne-Sophie Blouin-Racine adore relever des défis et l'a prouvé une fois de plus avec une performance de très grande qualité lors du fameux IRONMAN Mont-Tremblant.

SANDRO CÉLANT
scelant@lemanic.ca

L'athlète élite de 30 ans a fièrement défendu les couleurs de la région lors de cette compétition grandiose. Elle a trouvé le moyen de se mettre en évidence grâce à son chrono officiel de 11 heures, 40 minutes et 21 secondes.

Anne-Sophie a de plus compilé le 10^e meilleur résultat parmi les 85 femmes impliquées dans la catégorie 30-34 ans et s'est classée avec une excellente 65^e position au cumulatif féminin.

Blouin-Racine a entrepris son aventure en nageant les 3,8 kilomètres imposés en 64 minutes et 31 secondes avant d'enchaîner avec une montre indiquant 6 heures 09 minutes et 51 secondes pour les 180 km de vélo. Elle a couru son marathon en un temps très respectable de 4 heures 11 minutes et 08 secondes.

Un rêve

«Je n'étais pas inquiète pour la natation, car la nage a toujours été ma force. Il a fait pas mal chaud durant le vélo, mais cela s'est bien passé. J'ai bien dosé mes énergies et je n'ai pas prouvé de problème non plus lors de mon marathon», a commenté fièrement l'avocate de profession. Comblée par son résultat, mais également par l'ampleur d'une telle manifestation, la triathlète a vécu des moments magiques. «Jamais dans mes rêves les plus fous, j'aurais pensé franchir la barrière des 12 heures.

Je me suis préparée et suivi les consignes à la lettre avant le rendez-vous et cela a rapporté».

Inscrite dans un programme intense d'entraînement depuis août 2014, Anne-Sophie a respecté son plan à la lettre. «Cela a été pas mal chargé au cours de la dernière année, mais j'ai adoré cela. Je suis une athlète très endurante de nature et j'ai vraiment apprécié le parcours du Mont-Tremblant», a assuré cette grande sportive, qui ne ferme pas la porte à un éventuel recommencement.



Anne-Sophie Blouin-Racine a de quoi sourire après avoir réalisé sa mission avec éclat au récent IRONMAN Mont-Tremblant.

Carol Côté complète également sa grande et belle aventure

Baie-Comeau – À 47 ans, Carol Côté ne savait pratiquement pas nager et pouvait à peine compléter une longueur de piscine. Quatre années plus tard, il vient de réaliser quelque chose de pas mal plus gros à la suite de sa participation au IRONMAN Mont-Tremblant.

SANDRO CÉLANT
scelant@lemanic.ca

Cette belle aventure a connu un dénouement heureux, le 16 août, quand le grand Baie-Comeois a complété le fil d'arrivée de ce défi prestigieux après 13 heures, 33 minutes et 24 secondes de détermination et dur labeur.

La fameuse commande de 3,9 km de natation, 180 km de vélo et 42,2 km de course à pied n'a pas été de tout repos. Le soleil radieux, le taux d'humidité élevé, les crampes...



Carol Côté est parti de loin, il y a cinq ans, pour atteindre son objectif. Aujourd'hui, il porte fièrement sa médaille d'Ironman.

tout y était, mais cela n'a pas empêché l'athlète local d'atteindre son objectif.

«C'est démentiel», ont été les premiers commentaires émis par Carol, quelques jours après avoir réalisé l'ampleur de son exploit. «Il y a tellement de préparation et de petits détails pour ce type d'épreuve. Cela n'a pas été facile. Je me suis donné cela dur pour le corps, mais j'ai eu du fun», a-t-il pris la peine d'ajouter.

Gérer sa course

Aux abords du lac dès 6 h 55 le matin, Côté a pris le départ officiel en compagnie de son peloton des

50-54 ans. «La nage n'a jamais été ma force et je n'avais surtout pas l'intention de partir en fou», a expliqué le sportif qui a franchi la distance en 93 minutes.

Le temps de transition pour le vélo s'est bien déroulé et il n'a pas perdu trop de temps à enfourcher sa bicyclette. «Cela a bien commencé. J'ai ensuite senti le soleil se manifester davantage tout comme la chaleur. Je me suis dit que je devais ralentir la cadence afin de bien gérer ma course. Je savais qu'il me restait beaucoup de distance à franchir».

Après 6 heures, 29 minutes

passées aux guidons de son vélo, le détenteur du dossard 1842 est ensuite passé à l'étape suivante, le marathon qui représentait normalement sa force.

Crampes

«J'étais fatigué, mais j'avais confiance pour ma course. Malheureusement, après le premier kilomètre, les crampes aux mollets ont commencé ainsi que les douleurs au niveau du genou. Il a fallu que je revois mon plan de match, car il m'en restait encore 40 (kilomètres) à faire».

Carol n'a pas eu le choix d'y aller un km à la fois et de marcher un peu afin de pouvoir durer.

«Rendu là, je me foutais du temps, mais il n'était vraiment pas question d'abandonner. Je voulais le finir tout simplement».

Malgré les bobos, Côté s'est bien hydraté. Il a mangé beaucoup de pretzels (en raison du sel) et a trouvé le courage nécessaire pour finalement y arriver après 5 heures 15 minutes supplémentaires d'efforts.

«Il faut que tu vives un IRONMAN pour savoir vraiment ce que cela représente. Cela m'a pris plusieurs années avant d'en arriver là et je suis tellement comblé. C'est dur. Cela fait mal, mais j'ai eu du fun», a répété le dynamique per-

Invitation
Golf annuel
3^e édition

Fondation Défi
JEUNESSE
DÉPENDANCE
DÉPENDANCE

Le 18 septembre 2015
Golf le Méandre à Forestville

Départ à 12 h 30 - neuf trous
Formule quatre balles, meilleure balle
75 \$ par joueur *incluant le goûter

Au profit de la Fondation Défi du point de service du
Centre de protection et de réadaptation de la Côte-Nord

Formulaire de participation
www.cprcn.qc.ca

Sous la présidence
d'honneur de
madame Martine Anctil

Pour information
418 589-9927, poste 2057
418 297-8587
Inscription avant le 11 septembre

**MÉGA LIQUIDATION
FIN DE SAISON**

20 % à 50 %
Sur TOUS les vélos en magasin

25 % à 80 %
Sur TOUS les vêtements

Jusqu'au samedi 5 septembre inclusivement

LE GÉANT
DU VÉLO
velo zone

838, rue Bossé, Baie-Comeau, 418 589-1919,
1 866 589-1919

FINANCIEMENT DISPONIBLE JUSQU'À 36 MOIS
Accord D Desjardins

LE DRAKKAR

Cado et le Drakkar remportent la première manche...

Baie-Comeau – Inspiré par la présence devant le filet du vétéran gardien de but Philippe Cadorette, le Drakkar a signé sa première victoire en matchs présaison, vendredi soir, quand il a pris la mesure de l'Océanic de Rimouski par la marque de 3-2.

SANDRO CÉLANT
scelant@lemanic.ca

Impliqué pour la toute dernière fois devant ses anciens partisans, le cerbère de 20 ans a été fidèle à lui-même en fermant la porte aux Rimouskois, qui ont été incapables de le déjouer au grand plaisir des 1 503 amateurs présents.

Carodette a été d'office pendant 21 minutes et 53 secondes et a brillamment stoppé les 11 tirs en sa direction. Appelé en relève pour la dernière portion du match, le Russe

Evgeny Kiselev (2 buts sur 19 lancers) a également bien fait.

De leur côté, les attaquants et défenseurs du Drakkar ont fait preuve d'opportunisme offensivement en touchant la cible trois fois sur seulement six tirs au but. Les locaux se sont même forgé une avance de 3-0 en début de deuxième période.

Marqueurs

Récente acquisition du club, le défenseur Matteo Pietroniro a salué sa rentrée à Baie-Comeau de belle façon quand il a ouvert la marque, en avantage numérique, avec moins de trois minutes d'écoulées à la rencontre.

Raphaël Santerre a ensuite fait dévier un tir de son coéquipier Nicolas Meloche pour doubler l'avance des siens. Au début du

second tiers, ce fut au tour de Nicolas Leblond de rediriger le lancer frapper de la recrue Yan Aucoin.

Malgré le recul de trois buts, les visiteurs n'ont pas baissé les bras et ont continué de mettre beaucoup de pression en zone adverse. La stratégie a rapporté et leur a permis de revenir avec deux buts sans riposte avant la fin du deuxième engagement.

Troisième période

La troisième période a été un peu plus animée. Quelques altercations ont été signalées dont un combat donnant l'avantage à Nicolas Meloche du Drakkar face à Dominique Beauchemin.

Les matelots ont trimé dur jusqu'à la toute fin pour protéger leur avance. Leur gardien Kiselev a aussi fait sa part et a su fermer la porte aux bons moments.



Photo : Denis Thibault

Le vétéran Philippe Cadorette a salué son public une dernière fois en blanchissant l'Océanic à 11 reprises durant les 21 minutes et 53 secondes durant lesquelles il a été utilisé.

...mais ratent leur coup au deuxième tour

Baie-Comeau – Le Drakkar n'a pu compléter son balayage, samedi après-midi, face à l'Océanic de Rimouski, qui a renversé la vapeur avant de se sauver avec un gain de 4-3 devant 1 308 amateurs annoncés au centre Henry-Leonard.

SANDRO CÉLANT
scelant@lemanic.ca

Victorieux par la marque de 3-2 la veille, les locaux ont été raté leur coup après s'être

forgé une priorité confortable de 3-1 dès la première période.

Le Drakkar a frappé avec la vitesse de l'éclair quand Anthony Beauchamp a touché la cible après 68 secondes d'écoulées. Simon Chevrier a doublé l'avance à la neuvième minute avant de voir Raphaël Santerre porter le score à 3-0.

Le vétéran Tylan Boland a toutefois permis aux visiteurs de casser la glace en fin de période. Ce même Boland a enchaîné avec deux

autres buts pour compléter son tour du chapeau et relancer le débat.

Belles choses

Malgré cette remontée adverse, l'entraîneur-chef Marco Pietroniro a dressé un bilan positif du récent week-end. «Nous avons vu de belles choses. Nos jeunes ont démontré beaucoup de combativité. Collectivement, il y a eu quelques revirements et c'est tout à fait normal à ce stade-ci du camp.»

Le pilote du navire aime bien ce qu'il voit jusqu'à présent. «Il y a des recrues qui s'animent. Nos vétérans retrouvent aussi leur rythme et les trois prochaines semaines vont nous permettre de bien peaufiner notre jeu avant le coup d'envoi de la saison.»

En vitesse

Le trio formé par Raphaël Santerre, Jordan Martel et Antoine Girard, les trois sont âgés de



Photo : Denis Thibault

L'Américain Matt Jones a également affiché par mal d'intensité et de vitesse sur la patinoire.

17 ans, a été l'un des meilleurs du club durant ce programme double.

L'Américain Matt Jones en est un autre qui a démontré beaucoup de fougue et de vitesse sur la patinoire.

Devant le filet, Marco Pietroniro se montre confiant avec son nouveau duo de cerbères formé par Keven Bouchard et Evgeny Kiselev. Le Drakkar tiendra son traditionnel tournoi de golf jeudi.



Photo : Denis Thibault

Le trio de recrues formé par Raphaël Santerre, Jordan Martel et Antoine Girard a démontré beaucoup de fougue et d'intensité durant ce programme double face à l'Océanic.



Entraînez-vous avec nous!

INSCRIPTION EN SEPTEMBRE

Coût variable entre 80 \$ et 200 \$

Club d'arts martiaux mixtes Côte-Nord
- Kick Boxing/MuayThai,
- Cross training
- Jiu-Jitsu brésilien

Inscription du
Côte-Nord Fight Club:
Mathieu Gendron 418 293-8186
Stéphane Hovington 418 297-9523

1780, boulevard Lafèche

MATÉRIAUX

Baie-Comeau

En affaires depuis 45 ans

Vous avez un projet :

- ▶ Rénovation de votre maison
- ▶ Construction d'un garage
- ▶ Remplacement de vos portes et fenêtres
- ▶ Construction neuve
- ▶ Revêtement tôle d'acier

**DEMANDEZ-NOUS UN PRIX,
NOUS SERONS HEUREUX DE VOUS SERVIR.**



Claude Bérubé

60, William-Dobel, Parc Industriel,
Baie-Comeau, Qc G4Z 1T7
(418) 296-2184

mcn@cgocable.ca

Licence RBQ : 1994-8478-68

Pour un temps limité seulement
249⁹⁵ \$
PDSM 279,95 \$ avec guide-chaîne de 16 po

STIHL®

Scie à chaîne à essence
MS 170

Recevez une trousse Wood-Pro^{MC} gratuitement à l'achat d'une scie à chaîne STIHL sélectionnée*

ÉCONOMIES AUTOMNALES 2015

305, boul. La Salle,
 418 296-9191

Hamilton & Bourassa

Parfaites pour tailler et couper les arbres à la maison ou au chalet.

Scie à chaîne à essence
MS 170
249⁹⁵ \$
PDSM 279,95 \$ avec guide-chaîne de 16 po

30,1 cm³/1,3 kW/3,9 kg (8,6 lb)[†]

Scie à chaîne à essence
 Easy 2 Start[™]
MS 180 C-BE
349⁹⁵ \$
Avec guide-chaîne de 16 po

31,8 cm³/1,5 kW/4,2 kg (9,3 lb)[†]

Scie à chaîne à essence
MS 250
449⁹⁵ \$
Avec guide-chaîne de 16 po

45,4 cm³/2,3 kW/4,6 kg (10,1 lb)[†]

[†]Moteur seulement.

NOUS VOUS APPUYONS DEPUIS CINQUANTE ANS

50
 1965-2015

Célébrons 50 années
Génératrices Honda

POUR UN TEMPS LIMITÉ

Génératrices à partir de **800 \$**

Économisez jusqu'à **200 \$**

Voyez toutes les offres d'anniversary chez votre concessionnaire local de Produits Mécaniques Honda dès aujourd'hui !

*Le montant "À partir de 800 \$" indiqué est basé sur le modèle EP2500. Le montant "Economisez jusqu'à 200 \$" indiqué est basé sur les modèles EG5000 et EG6500. Les mentions "Economisez jusqu'à 200 \$" indiquées sont déduits du prix de détail suggéré par le fabricant avant les taxes. Les prix indiqués incluent le transport et la préparation, mais n'incluent pas les taxes de vente applicables et sont applicables au Québec. Faites toujours fonctionner les appareils électriques à distance sécuritaire de l'eau. Pour une performance et une sécurité optimales, veuillez lire tout votre manuel du propriétaire avant d'utiliser vos Produits Mécaniques Honda. Les caractéristiques techniques sont évolutives et peuvent changer sans préavis. Les modèles et les couleurs peuvent différer légèrement de l'illustration. Sauf erreurs et omissions. Voyez votre concessionnaire de Produits Mécaniques Honda ou honda.ca pour l'information détaillée. Offre valable du 1 juillet au 27 septembre 2015.

Hamilton & Bourassa

305, boul. La Salle, 418 296-9191

HONDA
 Produits Mécaniques

honda.ca