

M. Gilles Tessier gagne son point

Jean-Lin Bonin n'est plus président d'élection

Par: Alain BELLEHUMEUR

Lundi, le 31 janvier dernier, le juge Rouleau de la Cour fédérale a donné raison à M. Gilles Tessier, de Berthierville, en annulant le décret du gouvernement canadien nommant M. Jean-Lin Bonin président d'élection du comté de Berthier-Maskinongé-de Lanaudière.

Pour M. Tessier, c'est une victoire. M. Tessier, rappelons-le, avait perdu son poste de président d'élection de la circonscription électorale de Berthier-Maskinongé, à l'automne 1980, suite à la modification du nom du comté.

Le verdict du juge Rouleau raconte que le décret du gouvernement fédéral va à l'encontre de la Loi électorale du pays. Même si le comté a changé de nom, passant de Berthier-Maskinongé à Berthier-Maskinongé-de Lanaudière, il a gardé les

mêmes frontières. Donc, il ne s'agit pas d'un nouveau comté. Et la nomination de M. Jean-Lin Bonin n'est donc pas réglementaire.

Réjoui

Joint au téléphone la semaine dernière, M. Tessier s'est réjoui de la décision du juge Rouleau dans cette affaire. M. Tessier était représenté par Me Michel Ferland.

Le berthelais Gilles Tessier avait été nommé au poste de président d'élection en décembre 1977. Suite à son rempla-

cement, M. Tessier décidait d'en appeler. L'Association des présidents d'élection du Canada lui a même donné son appui dans cette histoire.

La cour a aussi donné raison à deux autres présidents d'élection ayant subi un sort identique à celui vécu par M. Tessier. Ils étaient trois présidents d'élection dans le même cas au Québec.

Appel

En date de lundi, la semaine dernière, le gouvernement canadien a trente jours pour aller en appel en rapport avec le verdict du juge Rouleau.

Et à moins d'un revirement de situation, M. Tessier sera probablement appelé à reprendre son poste de président



Le juge Rouleau de la Cour fédérale a donné raison à M. Gilles Tessier, que nous voyons sur cette photo.

d'élection du comté de Berthier-Maskinongé-de Lanaudière.

Aréna de Saint-Gabriel

On veut recueillir \$100,000 pour l'achat du terrain

Une campagne de souscription se tient présentement à la grandeur de la région de Saint-Gabriel en vue de recueillir \$100,000 dont une bonne partie servira à l'achat du terrain du Canadien Pacifique, où sera construit le Centre culturel et sportif de Saint-Gabriel.

par Jean-Guy Pinel

En nous confirmant cette nouvelle, le député fédéral, M. Antonio Yanakis, nous a déclaré que le gouvernement fédéral allait payer le coût entier de l'aréna, mais que les citoyens devaient fournir le terrain et faire quelques aménagements extérieurs.

pour montrer le magnifique complexe qu'entend construire le gouvernement fédéral à ville Saint-Gabriel.

On sait que le complexe sera formé de trois pavillons, soit celui de l'aréna, celui de la piscine et celui de la salle communautaire.

avant pour faire progresser notre région. "D'ici trois ans, il y aura tellement de projets mis de l'avant que nous aurons complètement changé la face des choses", a déclaré M. Yanakis.

C'est le comte de l'aréna, présidé par M. Gérard Piette, qui a la responsabilité de la campagne de souscription, qui, nous dit-on, va très bien.

Esquisse

Présentement, on distribue et affiche des esquisses, un peu partout dans la région,

Parlant de ce projet, samedi après-midi, le député a dit qu'il s'agissait d'un pas en

Camping Saint-Gabriel

Yanakis déplore que la paroisse ait refusé \$500,000 pour le terminer

(J.-G.P.) "Nous manquons le bateau", a déclaré le député de Berthier-Maskinongé-de Lanaudière, M. Antonio Yanakis, en commentant de le refus, par la paroisse Saint-Gabriel, d'une somme d'un demi million de dollars pour terminer le camping.

Selon M. Yanakis, ce camping serait d'un grand

bienfait pour la région et il a dit espérer le voir, un jour, compléter.

Public

M. Yanakis qui prenait la parole lors d'une conférence de nouvelles, samedi après-midi, a rappelé qu'il avait fait cette offre aux dirigeants de la paroisse, il y a quelques semaines, et que ces derniers avaient refusé de

poursuivre le projet, abandonné lors d'une enquête de la police fédérale.

Rappelons que l'Écho avait mentionné, en rapportant ce refus, que la paroisse avait fait une contre-proposition au député, soit de convertir la bâtisse actuelle en centre communautaire-Hôtel de Ville et d'aménager le terrain en parc.

M. Yanakis, qui a dit tenir au camping, n'a pas parlé de cette contre-proposition.

Il a dit qu'un camping serait un grand bienfait pour la région qui en avait un grand besoin. "Nous allons mettre cet argent ailleurs, en espérant qu'un jour des gens accepteront de mener le projet de camping à bon port.

Premier festival des énergies douces tenu du 12 au 21 août

(J.-G.P.) Le groupe Passe-Sports-Détente de ville Saint-Gabriel a annoncé, lors d'une conférence de nouvelles samedi dernier, qu'un festival de l'énergie douce se tiendrait dans la municipalité, du 12 au 21 août prochain.

Ce festival se propose de présenter un éventail des énergies douces telles que les énergies solaire, éolienne, hy-

draulique, alimentaire, etc.

Dix jours

La manifestation, qui s'échelonne sur 10 jours, comportera une exposition regroupant des intervenants de différents milieux: artisans, inventeurs, chercheurs, ministères, sociétés commerciales, sociétés d'État, organismes d'éducation et de récupération, etc.

En outre, des soirées d'information et d'échange serviront de forum à la population et aux divers intervenants.

Au plan des festivités, on prévoit, entre autres, une série de concerts champêtres et du théâtre de marionnettes pour les enfants.

Des compétitions de sports légers seront aussi au programme: tir à l'arc, voile et planche à voile,

rafting, cerf-volant, etc. Des soirées récréatives de danse, de musique et de chansons viendront agrémenter ces dix journées.

Passe-Sports-Détentes

Ce projet est rendu possible grâce à une subvention de \$36,500 accordée par le gouvernement fédéral dans le cadre d'un PDCC.

Suite à la page 3

ATTENTION GOLFEURS

Profitez du rabais avant le 1er mars 1983

PARCOURS DE 18 TROUS COÛT D'ABONNEMENT 1983

Catégories	Avant le 1er mars	Après le 1er mars
Familial (enfant d'âge junior)	\$450.00	\$525.00
Couple	\$425.00	\$475.00
Homme	\$265.00	\$300.00
Femme	\$210.00	\$250.00
Junior (moins de 14 ans)	\$ 75.00	\$ 85.00
Étudiant (moins de 18 ans)	\$125.00	\$135.00

- Non résidant 35 km, et plus: 10% d'escompte
- Personnes à leur retraite (65 ans et plus): 10% d'escompte.
- L'abonnement inclus la carte de l'Ass. de Golf du Québec.
- 18 trous (terminés) (6,325 verges)
- Normale: 73
- De nombreuses activités seront organisées par la direction (souper, danse, tournoi, etc...)
- Économisez temps, argent et carburant.
- Profitez donc de ce rabais et joignez les rangs du Club de Golf le plus près de chez-vous et à meilleur prix.

	Grand	Petit
Vestiaire	\$15.00	\$10.00
Femme	\$15.00	\$10.00
Homme	\$15.00	\$10.00

Boutique du Pro (Gilles Boudreau)	
Entreposage des bâtons	\$35.00
Location annuelle de voiturette	\$20.00
Location annuelle de balles de pratique-H.F.	\$50.00
Location annuelle de balles de pratique-Couple	\$90.00
Location annuelle de balles de pratique-Junior	\$35.00
Ouverture le 30 avril prochain.	



Il nous reste de très bonnes dates disponibles pour tournois et réceptions de tout genre. Appelez maintenant pour réservation ou pour tout renseignement: 228-4066

CLUB DE GOLF
LA SEIGNEURIE DE GRAND-PRÉ
1981 Inc.
C.P. 222, Louiseville.

LA VENTE D'ENTREPÔT SE CONTINUE

BOTTES
EMMANUEL
Spécial:
\$65⁰⁰

BOTTES
PABLITO
Special:
\$70⁰⁰ à \$110⁰⁰

CLAUDE
DOYON
CHAUSSURES

aussi beaucoup d'autres spéciaux

Nécrologie

Les maisons funéraires suivantes participent à la publication des nécrologies

SALONS FUNÉRAIRES:

Centre Funéraire

Michel Lavallée Ltée Ville Saint-Gabriel, Saint-Charles-de-Mandeville, Saint-Édouard et Sainte-Béatrix

Hector Deshaies & Fils Ltée Saint-Justin

Irénée Gagnon & Fils Inc. Sainte-Ursule

Lucien Gagnon Maskinongé

Jean Lemire Inc. Berthierville, Île Saint-Ignace, Saint-Cuthbert

Valère Parenteau Berthierville

Louis Richard & Fils Ltée Louiseville, Saint-Léon

St-Louis & Fils Ltée Louiseville, Yamachiche, Saint-Léon, Saint-Sévère

René Saint-Louis Saint-Barthélemy

La publication des avis de décès dans nos pages constitue un hommage posthume et informe tous les foyers de notre région. Demandez l'assistance de votre directeur de funérailles.

REMERCIEMENTS

M. Irénée Blanchard

À l'occasion du décès de M. Irénée Blanchard, son épouse Antonia et les membres des familles Branchard et Laurence désirent remercier sincèrement tous les parents, amis et associations diverses qui ont manifesté leur sympathie lors de cet événement, soit par offrandes de messes, bouquets spirituels, tributs floraux, télégrammes, visites au salon funéraire ou assistance aux funérailles.

Veillez considérer ces remerciements comme personnels.

REMERCIEMENTS

Mme Alcide Bélanger (Éva Dupuis) et ses enfants remercient sincèrement tous les parents et amis qui leur ont témoigné des marques de sympathie lors du décès de

M. Alcide Bélanger

survenu à Sainte-Angèle de Prémont le 16 janvier 1983, soit par offrandes de messes, bouquets spirituels, tributs floraux, télégrammes, visites ou assistance aux funérailles.

Veillez considérer ces remerciements comme personnels.

CÔTÉ, Mme Arthur-Émile

— À l'hôpital Brome Missisquoi Perkins, le 5 février 1983 est décédée à l'âge de 87 ans Mme Arthur-Émile Côté née Alma McDermott, demeurant autrefois à Berthierville.

Les funérailles auront lieu mercredi le 9 courant, en l'église Sainte-Geneviève de Berthierville à 15:00 heures.

La dépouille mortelle est exposée au Centre Funéraire Jean Lemire Inc., 530, rue Frontenac, Berthierville.

L'incinération aura lieu au cimetière de l'Est de Montréal.

La défunte laisse dans le deuil ses neveux et nièces, ainsi que de nombreux autres parents et amis dont Mlle Marie-Paule Rochette de Berthierville.

Direction funéraire Jean Lemire de Berthierville.

LAMY, Mme Lucien

— à l'Hôpital Cooke de Trois-Rivières, le 31 janvier 1983 est décédée à l'âge de 91 ans Mme Lucien Lamy née Clara Lesieur, épouse en première noce de feu Lindor Proulx et en seconde noce de feu Lucien Lamy demeurant à Yamachiche.

Les funérailles ont eu lieu jeudi le 3 courant, en l'église

de Yamachiche à 11:00 heures.

La dépouille mortelle était exposée à la Résidence Funéraire St-Louis & Fils Ltée, 160, De Carufel, Yamachiche.

L'inhumation a eu lieu au cimetière de Yamachiche.

La défunte laisse dans le deuil son fils: Rolland marié à Françoise Pellerin de Saint-Maurice, ses frères et belles-sœurs: M. Mme Amédée Lesieur (Marie-Yvette Descoeteaux) de Yamachiche, M. Mme Robert Lesieur (Alma Bourassa) du Centre d'Accueil de Louiseville, ses beaux-frères et belles-sœurs: M. Mme Maurice Proulx de Yamachiche, Mme Théophile Lamy de Saint-Sévère, Mme Albéric Gauthier de Yamachiche, ses petits-enfants: Jean-Guy et Michel Proulx de Montréal, M. Mme Guy Ferron, Jean-Claude Ferron, Lorraine Ferron marié à Nicolas Di-Jirolamo, Danielle Ferron et Alain, Nicole Ferron, tous de Montréal, Carmen Désaulniers mariée à Jean-Louis Carrier de Saint-Étienne, Claude Désaulniers de Québec, Pierre et Sylvain Désaulniers de Saint-Étienne, Louis Lemay marié à Carmen Lavergne, France Lemay, Pierre Lemay marié à Suzanne Gélinais tous de Saint-Boniface, Marc Lamy marié à Micheline Ouellette de Laval, Denise Lamy marié à Alain Benoit de Baieville, Serge Lamy de Yamachiche, Gaétan Lamy de Baieville, ses beaux-enfants: M. Mme Claude Ferron (Cécile Lamy) de Montréal, Mme vve Rock Désaulniers (Alice Lemay) de Saint-Étienne, M. Mme Wellie Lemay (Thérèse Lamy) de Shawinigan, M. Mme Paul Blais de Yamachiche, plusieurs neveux, nièces, cousins, cousines et amis.

REMERCIEMENTS

Mme Louis-Joseph Rochette et ses enfants remercient sincèrement tous les parents et amis qui leur ont témoigné des marques de sympathie lors du décès de

M. Louis-Joseph Rochette de Saint-Viateur

survenu le 18 décembre 1982, soit par offrandes de messes, bouquets spirituels, tributs floraux, télégrammes, visites ou assistance aux funérailles.

Veillez considérer ces remerciements comme personnels.



REMERCIEMENTS

Mme Laurette Bérard et ses enfants remercient sincèrement tous les parents et amis qui leur ont témoigné des marques de sympathie lors du décès de

M. Ubald Bérard

survenu à l'hôpital Lanau-dière de Joliette le 6 janvier 1983, à l'âge de 78 ans et 4 mois, soit par offrandes de messes, bouquets spirituels, tributs floraux, télégrammes, visites ou assistance aux funérailles.

Veillez considérer ces remerciements comme personnels.

DEVEAULT, M. Freddy

— à Trois-Rivières, le 1er février 1983 est décédé à l'âge de 76 ans M. Freddy Deveault époux de Alice Paillé demeurant à 171, des Ambroises, Saint-Léon.

Les funérailles ont eu lieu vendredi, le 4 courant, en l'église de Saint-Léon à 14:00 heures.

La dépouille mortelle était exposée: à la Résidence Funéraire Louis Richard & Fils Ltée, 140, Saint-Aimé, Louiseville.

L'inhumation a eu lieu au cimetière de Saint-Léon.

Le défunt laisse dans le deuil: outre son épouse, ses enfants: M. Raymond Deveault, Mme Suzanne Bergeron, tous deux de Saint-Léon, André marié à Denise Grenier de Louiseville, Colette mariée à Raymond Lafond de Ville d'Anjou, Rolande mariée à Germain Fontaine de Repentigny, Jacques marié à Monique Gélinais de Louiseville, Maurice marié à Marcelle Bélanger de Sept-Îles, Mlle Lise Deveault de Laval, Denise mariée à Fernand Saint-Cyr de Saint-Didace, Mariette mariée à André Chartier de Laval, Thérèse mariée à Pierre-Paul Gauthier de Repentigny, Louis Deveault (Johanne Clément) de Saint-

Léon; ses sœurs: Mme Charles-Édouard Pagé (Antoinette) et Mme Roméo Pichette (Bernadette) de Louiseville; ses beaux-frères et belles-sœurs: Mme Émilien Bordeleau de Shawinigan, M. Mme Joseph Gélinais, M. Mme Bruno Paillé, tous de Yamachiche, Mme Paul-Émile Caron de Louiseville, M. Mme Armand Paillé de Trois-Rivières, M. Mme Ovide Lajoie, M. Mme Florian Deyeault, tous de Louiseville, M. Mme Sylvio Dionne de Trois-Rivières, M. Mme Raymond Rogers de Ville d'Anjou, M. Georges Descoteaux de Pointe-du-Lac, Mme Euchariste Lamy et Mme Charles Bellemare de Louiseville; ainsi que plusieurs petits-enfants, arrière-petits-enfants, neveux, nièces, cousins, cousines, autres parents et amis.

REMERCIEMENTS

Les enfants de M. Louis Pichette remercient sincèrement les personnes qui leur ont témoigné des marques de sympathie lors du décès de leur père

M. Louis Pichette

survenu le 11 décembre 1982, soit par offrandes de messes, bouquets spirituels, tributs floraux, télégrammes, visites ou assistance aux funérailles.

Veillez considérer ces remerciements comme personnels.

GIROUX, M. Adrien

— à l'hôpital Maisonneuve, le 2 février 1983 est décédé à l'âge de 84 ans M. Adrien Giroux époux de feu Marguerite Gauthier demeurant à Varennes.

Les funérailles ont eu lieu lundi le 7 courant, en l'église de Yamachiche à 14:00 heures.

La dépouille mortelle était exposée à la Résidence Funéraire Saint-Louis & Fils Ltée, 160, De Carufel, Yamachiche.

L'inhumation a eu lieu au cimetière paroissial.

Le défunt laisse dans le deuil: ses enfants: Rémi, Françoise mariée à Lionel Rouette de Varennes, Cécile mariée à Philippe Girard de Montréal, Jacques de Varenne, Henri marié à Jacqueline Philibert, Louise mariée à Aldéric Richard, Charles, André marié à Clémence Lalancette tous de Montréal. Jean marié à Rolande Trahan de Varennes, Claire, Roger marié à Rizza Simotha, Pauline tous de Montréal. Gilles, Paul marié à Micheline Caron, Monique marié à Laurier Bazin de Louiseville, Normand marié à Anne-Marie Dampousse de Varennes. Son frère: Honorius marié à Thérèse Gauthier de Yamachiche ses belles-sœurs et beaux-frères: Mme Charles Gauthier (Alma Lapointe) de Louiseville, Émilie Lapointe du Foyer Ernest-Jacob et M. et Mme Paul Gauthier (Thérèse Ferron) de Yamachiche. Rév. Père Roger Gauthier, o.m.i. de Ri-

chelieu. Plusieurs petits-enfants, neveux, nièces, cousins et cousines.

DE GRANDPRÉ, Mme Lucie — Au Centre Hospitalier Régional de Lanaudière, le 1er février 1983 est décédée à l'âge de 82 ans, Mme vve Léo De Grandpré, née Lucie Lafontaine, demeurant à Saint-Barthélemy.

Les funérailles ont eu lieu samedi le 5 courant, en l'église de Saint-Barthélemy à 14:00 heures.

La dépouille mortelle était exposée au Salon René Saint-Louis, 650, Papineau, Saint-Barthélemy.

L'inhumation a eu lieu au cimetière paroissial.

La défunte laisse dans le deuil: un fils: Jean-Luc De Grandpré de Saint-Barthélemy, deux filles et un gendre: M. et Mme Roger Lépine (Monique) de Montréal, Mlle Pauline De Grandpré de Montréal, deux petits-enfants et un arrière-petit-enfant: Jean-François Lépine et son épouse Jocelyne de Montréal, Julie Lépine de Montréal, Jonathan Lépine de Montréal, son frère et sa belle-sœur: M. Mme Louis Lafontaine (Madeleine Poirier) de Pont Rouge, ses sœurs et un beau-frère: Sr.

Rachelle Lafontaine des S.N.J.N. de Saint-Lambert, M. Mme Napoléon Dupuis, (Gertrude, Lafontaine) de Québec, Sr. Claire Lafontaine, S.N.J.N. de Montréal, ses belles-sœurs: Mme Théophile Lafontaine de Montréal, Mme Paul Lafontaine de Montréal. Ainsi que plusieurs cousins, cousines, neveux, nièces et autres parents et amis.

PAULHUS, M. Jean-Baptiste — À Berthierville, le 4 février 1983 est décédé à l'âge de 93 ans, M. Jean-Baptiste Paulhus, fils de feu Régis Paulhus et de feu Philomène Lavallée demeurant au Centre d'Accueil de Berthierville.

Les funérailles ont eu lieu lundi le 7 courant, en l'église de Louiseville à 11:00 heures.

La dépouille mortelle était exposée à la Résidence Funéraire Saint-Louis & Fils Ltée, 120, Saint-Laurent, Louiseville.

L'inhumation a eu lieu au cimetière paroissial.

Le défunt laisse dans le deuil: sa belle-sœur: Mme Joseph Paulhus (Azélie Turner) de Louiseville, ainsi que plusieurs cousins, cousines, neveux, nièces et autres parents.

Saint-Sévère

Mme Jules Trahan

En marche...

Le projet d'hiver est en marche, à Saint-Sévère, les activités sont surtout du côté des tournois et organisations sur glace. Alain Lampron, Sylvain Baril en sont les responsables, pour une durée de 27 semaines. Des suggestions seraient appréciées pour aider ces jeunes à vous donner plus de services en loisirs.

Réunion mensuelle

Mercredi, à 20 heures, le 9 février à la salle municipale, l'Affas a sa réunion mensuelle, aura comme invitée Me Claudelle Lacerte qui traitera du sujet "Femmes au foyer, le gouvernement satisfait-il vos besoins?" Ce sera très intéressant. Votre participation est grandement requise. Donc, c'est un rendez-vous!

Les rencontres se poursuivent

Il y aura des rencontres par secteurs avec M. le

curé, un marguillier et un membre du conseil pastoral paroissial. Voici les dates et endroits à retenir.

Jeudi le 17 février: 91 à 190 Saint-François, chez Jacques Dupont; **lundi, le 21 février:** numéros 1 à 40, village à la salle communautaire; **jeudi, 24 février:** 42 à 95, village et route de l'église à la salle communautaire; **Lundi 28 février:** 405 à 485 Bellechasse, chez Félix Lacerte.

Toutes les rencontres débuteront à 19h30, ceci, dans le but de mieux connaître notre pasteur et ses collaborateurs immédiats. S'informer pour, ensemble, mieux vivre le projet pastoral. Ma participation en paroisse.

Toi, que fais-tu pour ta paroisse? Mois, qu'est-ce que je fais pour ma paroisse?

B. Lanoix Ltée
RÉSIDENCE FUNÉRAIRE
Valère Parenteau
 Plus de 40 ans à votre service.
 PRÉ-ARRANGEMENT, INCINÉRATION, CONVENTIONNEL
836-6268
 49, de Bienville, Berthierville

Nécrologie

- Décès (suivant la formule).....\$11.00
- avec photo.....\$22.00
- Remerciements.....\$11.00
- avec photo.....\$22.00
- Service ou messe anniversaire.....\$11.00
- avec photo.....\$22.00

Les avis de décès, services ou messes anniversaires et remerciements ne sont pas acceptés par téléphone et sont payables avant publication.

Se présenter à nos bureaux, au 80, Saint-Martin, Louiseville, ou au 290, Laforest, Berthierville, avant le lundi matin 11 hres.

ST-LOUIS & FILS Ltée
 Directeurs de funérailles
LOUISEVILLE Funérailles conventionnelles
SAINT-LÉON Incinération
228-3335 Pré-arrangements
YAMACHICHE
SAINT-SÉVÈRE
296-3962

Université sans mur

La télé-université racontée à Berthier

La télé-université, c'est une université sans mur, sans tableau, sans table de travail ni chaise. La télé-université, c'est, en somme, un télé-enseignement. En deux mots: de l'enseignement à distance. De l'enseignement hors campus.

M. Jean-Marc Perreault, conseiller au niveau de la télé-université, a fait halte à l'Hôtel de Ville de Berthierville, la semaine dernière. En présence d'une vingtaine de personnes, il a expliqué cette université ayant déjà 10 ans d'expérience mais encore peu connue chez-nous.

La Téluc

La télé-université est une composante de l'Université du Québec qui se spécialise dans le télé-enseignement, donc dans l'enseignement hors des murs de l'Université du Québec comme tel.

La téluc, comme on la nomme couramment, offre environ "35 cours qui touchent à peu près tout le monde", de faire remarquer M. Perreault.

Pour suivre un cours de la télé-université, il faut avoir 22 ans ou, si on a moins de 22 ans, il faut posséder un diplôme d'études collégiales. Après dix cours réussis, l'étudiant a droit à un certificat universitaire. Et après trois certificats, vient le tour du baccalauréat.

La télé-université, une université par l'entremise de la télévision? Si vous pensez que oui, vous faites fausse route.

Car sur l'ensemble des cours offerts par la téluc, seulement trois nécessitent l'apport du petit écran. Il s'agit de la publicité au Québec, d'un univers à découvrir: le corps humain, et de l'évolution de l'homme: une histoire de la connaissance scientifique.

Pour le reste, pas besoin du petit écran. Il y a également quelques cours, informatique par exemple, qui se donnent en groupe.

Mais dans l'ensemble, les cours peuvent être suivis de façon individuelle, ou encore par groupe restreint dans lequel les participants se motivent, s'encouragent, s'aident au besoin.

Les cours offerts par la téluc sont surtout d'ordre socio-culturel. La téluc ne forme pas de spécialistes. Ses cours ont plutôt un caractère général.

Il n'en demeure pas moins que chaque cours, en moyenne, de raconter M. Perreault, demande à l'étudiant entre 6 et 9 heures de travail par semaine.

Un étudiant solitaire, c'est-à-dire qui suit un cours chez-lui, reçoit tout le matériel nécessaire et différents numéros de téléphone lui permettant de joindre des personnes ressources lorsque se présentent des pépins.

Généralement, il faut 16 semaines pour passer "au travers" d'un cours de la téluc, soit quatre bons mois. Pour chaque cours, l'étudiant doit déboursier \$67,50.

Les cours

Quels genres de cours offre la télé-université du Québec? Des exemples: administration, anglais, initiation à la coopéra-



M. Jean-Marc Perreault, agent d'implantation de la Télé-Université, a expliqué, à Berthierville, la semaine dernière, les grandes lignes de cette formation universitaire... à distance. Photo L'Echo

Par: Alain Bellehumeur
tion, vie économique québécoise, espagnol, français pour tous, histoire, géographie, mathématiques... et plusieurs autres.

Pour en savoir encore davantage au sujet de la télé-université, cette université à domicile ou presque, il suffit de composer le numéro 1-800-361-4342. Des gens, tel M. Perreault, se feront un plaisir de vous renseigner et de vous faire parvenir la documentation nécessaire.

DU RAT DE RIZIÈRE GRILLÉ

(SHS) « Comme entrée, nous suggérons à Madame les scarabées à l'ail, puis un potage de serpent et vermicelle et comme plat principal, notre spécialité, un rat

de rizière grillé. » Voilà quel sera notre repas quotidien si on se fie aux chercheurs du Centre de nutrition des Philippines. Ces derniers font actuellement le relevé de toute une série d'aliments nouveaux qui sont à la fois

nourissants et délicieux. Parmi ceux-ci on trouve la chauve-souris, le chat sauvage, le singe, le rat de rizière, le crocodile, le serpent, le scarabée, le grillon et la sauterelle.



On a présenté, lors d'une conférence de presse, samedi après-midi, le programme du festival des énergies douces, lequel se tiendra au mois d'août prochain, à ville Saint-Gabriel. M. Denis Roch, à droite, qui donnait la conférence de presse, était accompagné du député Antonio Yanakis ainsi que des maires Délipha Morin de ville Saint-Gabriel et Mughette Perreault de Saint-Jean-de-Matha.

(Photo JGP)



LA CAISSE D'ÉTABLISSEMENT DE LANAUDIÈRE

"AVIS DE CONVOCATION"

AVIS EST, PAR LES PRÉSENTES, DONNÉ QUE L'ASSEMBLÉE GÉNÉRALE ANNUELLE DES MEMBRES DE LA CAISSE D'ÉTABLISSEMENT DE LANAUDIÈRE SE TIENDRA, **MARDI LE 22 FÉVRIER 1983 À 20:00 HEURES**, À L'ÉCOLE THÉRÈSE-MARTIN, 916, RUE LADOUCEUR À JOLIETTE, POUR L'ÉTUDE ET L'ADOPTION DE SON RAPPORT ANNUEL AU 30 NOVEMBRE 1982.

LE CONSEIL D'ADMINISTRATION

Par: **ROBERT RICARD**

Un buffet sera servi après l'assemblée.



Premier... suite de la page 1

Le groupe "Passe-Sports-Détentes" qui a présenté et obtenu le projet est sous la présidence de M. Denis Roch. Mme Denise Lavoie, épouse de ce dernier, sera la coordonnatrice du projet. Elle est assistée de M. Robert Morin et de Mlle Chantal Jean et Diane Trudeau.

M. Roch a indiqué qu'il y avait eu des discussions préliminaires pour faire coordonner son festival avec le festival du lac Maskinongé, mais qu'on n'avait pu venir à une entente. "Eux, ils ont un déficit à combler et se devaient donc se présenter leurs activités au moment où le tourisme est à son meilleur" a-t-il dit.

Il a dit croire que ce nouveau festival n'ira pas chercher la même clientèle que ceux qui existent présentement. "Ce premier festival sera assez général, mais dans le futur, nous entendons développer un thème".

D'autres détails sur ce festival nous serons communiqués incessamment.

ARMOIRES DE CUISINE SUR MESURE

et selon votre budget.

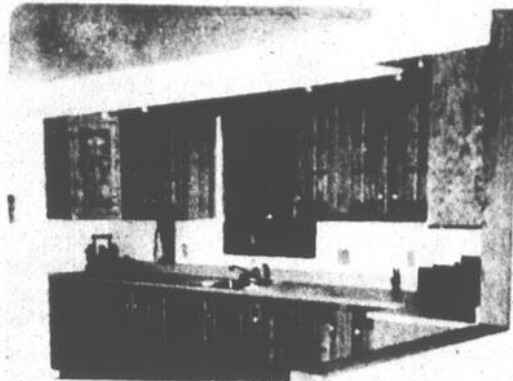

En chêne ou en pin
Portes d'armoire sur mesure
Plusieurs modèles disponibles
— Vanité de salle de bain
— Estimation gratuite

ANDRÉ R. PRESCOTT

63, rue Baril,
Saint-Gabriel de Brandon
835-2501

VIVE VIVE HONDA

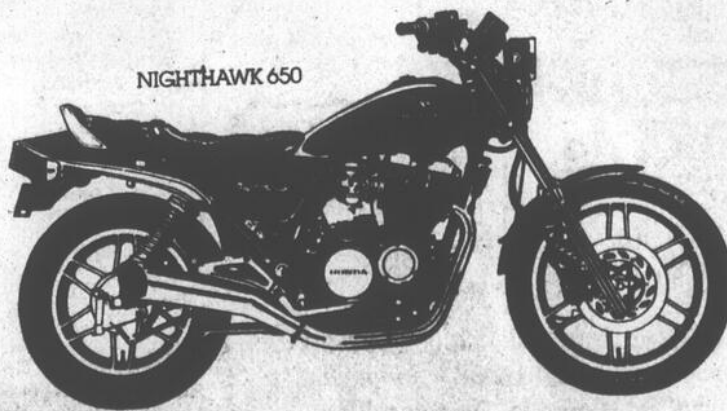
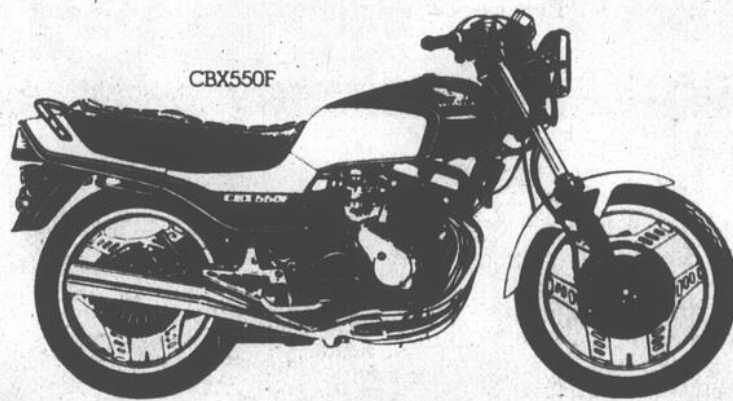

LES '83 SONT ARRIVÉES!

Réserve la tienne maintenant!
Escompte maximum
chez

H. TURENNE & Fils Inc.

85, Cohen, Saint-Gabriel de Brandon
835-3407

Les travaux de l'intercepteur n'ont pu débuter lundi matin

(J.G.P.) Les travaux pour l'installation de l'intercepteur, à Saint-Gabriel, n'ont pu débuter, tel que prévu dans l'échéancier, lundi matin, et cela pour une foule de raisons.

"C'est peut-être une bonne chose, si on tient compte de la température de la semaine dernière qui a rendu les conditions de travail exécrables" de déclarer à l'Écho, le gérant de la municipalité, M. Robert Desrosiers.

L'eau joue un grand rôle dans le retard de ces travaux.

Tout d'abord, on n'a pu encore baisser le lac Maskinongé car il manquait l'accord de la municipalité de Saint-Didace, lequel a été obtenu vendredi soir. "Nous pensions que l'accord des municipalités entourant le lac étaient les seuls nécessaires. On nous a demandé, au ministère de l'Environnement, d'avoir l'accord de Saint-Di-

dace qui a été touché par le barrage" de nous dire M. Desrosiers.

Aussitôt que Québec aura en mains cette résolution, on ordonnera de baisser le lac de trois pieds.

Les travaux ne pourront débuter pour autant. Il faudra également qu'on lève le contrôle intérimaire pour les travaux. Là aussi, M. Desrosiers croit qu'on pourra en venir à une entente au cours des prochains jours.

Trois d'un coup!



Un producteur laitier du rang Saint-Jacques à Saint-Barthélemy, a grossi son troupeau de trois têtes rien que d'un coup. M. Jean-Charles Roy a eu toute une surprise un bon matin, il y a une quinzaine de jours, quand il a constaté avec grand étonnement qu'une de ses vaches avait prématurément mis bas donnant naissance à trois veaux bien vigoureux.

Photo L'Écho

Plus qu'un simple catalogue c'est le guide du jardinier 1983 de

w.h.perron

Format 8 1/2" x 11"

Prix **1,00 \$** pour frais de poste et manutention.

Qu'est-ce qu'un arbre?



Le catalogue Perron... C'est un avant-goût du printemps.

Vous trouverez dans ses pages illustrées le plus grand choix de nouveautés, plus tous les articles qui ont fait la réputation de Perron: semences, plantes, fleurs, semences de gazon.

équipement de jardinage, bulbes ainsi que de précieux conseils pour jardiniers chevronnés ou débutants.

Plus de 180 pages dont 52 présentées en superbes couleurs.

w.h.perron 515, boul. Labelle, Chomedey, Laval, Québec H7V 5T3

Remplir et poster le bon dès aujourd'hui. Joindre 1,00 \$ en indiquant si vous désirez le guide en français ou en anglais.

Pas de C.O.D. (P.S.L.) FRANÇAIS ANGLAIS E.L.B.

Nom.....

App.....

Prov..... Code.....

Finalement, la pluie de la semaine dernière a inondé le secteur où devaient se faire les travaux et une semaine de délai permettra à l'eau de s'évaporer ou se solidifier.

"Une semaine de retard permettra quand même au contracteur de respecter les échéanciers" de dire M. Desrosiers.

Il ne le précise pas, mais ces échéanciers sont basés sur un hiver normal, ce que nous n'avons pas encore connu cette année.

Rappelons que le contrat sera tout probablement octroyé à la firme Fortin & Moreau de Boucherville qui a présenté la plus basse soumission, au montant de \$328,602.

DISTRIBUTEURS DEMANDÉS

Un massage des pieds peut vous soulager et même vous guérir.

DISTRIBUTEUR EXCLUSIF GROS ET DÉTAIL



Mme Rina Morache

C.P. 995, STATION H, MONTRÉAL, QUÉ. H3G 2M9
Livraison à domicile ou commande C.O.D.
Démonstration sur demande gratuite
DISTRIBUTEURS DEMANDÉS

VENTE

13

mois
sans intérêt.

Condition:

Achat minimum requis de \$500.00

Exemple:

Dépôt requis: 13% — \$65.00

Solde: \$36.25 par mois/12 mois

1er paiement en avril seulement

INTÉRÊT = NIL



Mobilier de chambre VICTORIAVILLE tel qu'illustré
Bureau triple, miroirs, commode, tête de lit, 2 tables de nuit.

Prix rég.: \$1,880.00

SPÉCIAL: \$1,259⁸³

Payez comptant \$163.78

1er versement en avril seulement

12 paiements de \$91.34

Les appareils électroniques: TV, four à micro-ondes, poêles, réfrigérateurs, laveuses, sècheuses, lave-vaisselle, etc marqués d'étiquettes jaunes sont accessibles à ce mode de financement.

Tous les meubles en magasin sont sujets au financement 13 mois sans intérêt.

Condition d'éligibilité à notre plan sans intérêt:
Crédit approuvé seulement.

"Chez nous, choix et qualité vont de pair".



J.L. LAFRENIÈRE & FILS Inc.

50, Saint-Laurent, Montréal, Q.C. H2S 2G2

Corporation de développement économique

Saint-Barthélémy en accord

Par: Alain Bellehumeur

Tel que signalé la semaine dernière, le projet de former une corporation de développement économique à l'intérieur de la MRC de D'Autray, un projet plein de rebondissements, va son bonhomme de chemin... par une route que ne prévoyait pas le plan initial.

Une étude visant à faire avancer le dossier se fera possiblement dans le cadre d'un programme Relais. Différentes hypothèses de réalisation et de financement pouvant mener à terme le projet de corporation feront, évidemment, l'objet d'une telle étude.

En accord

Nous reproduisons ici la liste des municipalités de la MRC ayant appuyé le projet de corporation. Une erreur dans un texte antérieur a placé Saint-Barthélémy dans le camp des "contre", ce qui n'est pas le cas.

Donc, les municipalités de Saint-Barthélémy, Berthierville, Saint-Norbert, Lanoraie D'Autray, Saint-Gabriel paroisse, Saint-Gabriel ville, Saint-Viateur, Saint-Cuthbert et Sainte-Geneviève de Berthier favorisent la venue au monde de la corporation.

Par contre, les municipalités de Lavaltrie (village et paroisse), Saint-Joseph de Lanoraie, Saint-Ignace, l'Île Dupas, Saint-Charles de Mandeville, Saint-Didace, Saint-Thomas et Sainte-Élisabeth ont dit "non" au projet.

Ce qui a fait pencher la balance lors du dernier vote, c'est l'absence, au moment du scrutin, du maire de Berthierville.

C'est d'ailleurs vis-à-vis cette absence que le maire Paul-Émile Lavallée de Sainte-Geneviève, aussi préfet-adjoint de la MRC, déclarait déplorer le manque de "leadership" de la ville de Berthierville dans ce dossier.

"Je n'ai pas une dent contre le maire de la ville", de dire M. Lavallée en soulignant qu'il s'agit davantage d'une constatation et en précisant qu'

une corporation, même si elle peut être profitable pour plusieurs municipalités, le sera encore davantage pour une ville comme Berthierville. "Car les industries nouvelles ne s'établiront pas chez-nous; mais bien à Berthierville..."

À Saint-Ignace:

Guylaine et Roger reine et roi!

(A.B.) Le carnaval de Saint-Ignace a connu ses meilleurs instants le week-end dernier alors que la reine et le roi ont été choisis.

Ainsi, Guylaine Murphy et Roger Laforest ont été couronnés reine et roi du carnaval de Saint-Ignace 1983, au cours d'une soirée qu'ils n'oublieront sûrement pas de sitôt!

Des prix

Bien sûr, il y a eu tirage

de prix en rapport avec cette élection. M. Yves Bacon, de Berthierville, a vu la chance lui sourire. Il a hérité du premier prix, d'une valeur de \$900.

M. Mario Belhumeur (de Berthier) a reçu le second prix, soit \$200. Des prix de \$100 ont aussi été distribués: MM. Jean

Guertin (de Saint-Ignace), Robert Latour (de l'Île Dupas) et Jean Guertin (cette fois-ci de l'Île Dupas) les ont mérités.

En ce qui concerne le concours de monuments de glace, M. Normand Saint-Jean (avec son original) a pris la première place devant M. Sylvain Courchesne (avec un... E.T.) et M. Yves Drolet (avec un Stroumph).

OCCASION D'AFFAIRE

ATTENTION
1,800\$ à 4,000\$
PAR MOIS

ENER-SAGE E.S.
RECHERCHE
DISTRIBUTEUR À
TEMPS PLEIN OU
PARTIEL SELON
LE SECTEUR

Pour information:
Montréal 341-7196
Ext.: 1-800-361-9625

Mark Ten



Une saveur généreuse.

AVIS: Santé et Bien-Être social Canada considère que le danger pour la santé croît avec l'usage—éviter d'inhaler.
Moyenne par cigarette: Mark Ten Filtre Régulier "Goudron" 15 mg, Nicotine 1.1 mg/Mark Ten Légère Régulier "Goudron" 12 mg, Nicotine 0.9 mg.

Saint-Norbert

Mme Janine Lapointe

Campagne des Chevaliers de Colomb

Lors de la soirée du couronnement de la reine, dans le cadre du carnaval de Saint-Norbert, les Chevaliers de Colomb de l'endroit ont lancé la campagne des oeuvres charitables. Cette campagne qui a pour objectif de vendre des livrets de tirage dont 45 à 50% des recettes de vente de ces livrets iront pour l'achat nécessaire de matériaux servant à la restauration des autels de l'église de Saint-Norbert.

Nous tenons à remercier le Service récréatif de Saint-Norbert pour sa collaboration et pour sa coopération à notre égard concernant cette campagne.

Donc tous ceux qui désirent faire leur part dans cette campagne, pour la restauration des autels de l'église, l'achat d'un livret c'est une bonne façon de participer. Contactez: Fernand Bibeau, responsable de cette campagne, à 836-6023, ou les Chevaliers de Colomb de Saint-Norbert.

Rappel:

Assemblée générale du syndicat Du Sablé, le 16 février, à 20 heures, au sous-sol de l'église de Saint-Barthélémy. Denise Ducharme, secrétaire.

9 février: fermières c'est un rendez-vous.

Une soirée très intéressante: gravure sur savon, avec une invitée. Artisanat: confection d'une lavette à vaisselle avec du fil à tisser. Liliane Paradis, relationniste.

Rendez-vous

Une expérience à vivre. La réussite de votre vie de couple vous tient à coeur? Vous voulez faire le point entre vous deux? Vous cherchez un moyen pour améliorer votre relation? Rendez-vous peut répondre à vos besoins. Prochaine session 4-5-6 mars. Informations: Andrée et Jean-Marie Pierrat, téléphone 756-2007.

Saint-Léon

M. Charlemagne Deschesnes

Le Festival s'en vient

L'ouverture officielle du festival se fera le vendredi, 18 février, à 20 heures. Une partie de ballon balai sera organisée entre les femmes de l'A.F.E.A.S. et les Optimistes. Cette joute sera disputée de 20 heures à 21 heures. De 21 heures à 22 heures, ce sera aux hommes. De 22 heures à minuit, patinage libre avec musique.

Samedi matin, le 19 février, de 9 heures à 10h30, partie de hockey entre les jeunes. De 10h30 à midi, partie de basket-ball en patins, entre adultes, hommes ou femmes. De midi à 13h30, patinage libre. De 13h30 à 14h30, activités sur la patinoire, tir de traîneau, tir au sable. En même temps, à 14h30 partie de balle en raquettes, hommes et femmes. Après cette joute, patinage libre jusqu'à 20h30 le soir. De 20h30 à 21h30 partie de hockey à pied entre hommes et femmes. De 21h30 à 22h30 partie de ballon-balai hommes. De 22h30 à la fermeture, bar ouvert avec musique.

Pour le dimanche 20 février, activités organisées par le club Optimiste toute la journée.

Guylaine Julien
Secrétaire

Grande soirée de danse rétro

Samedi soir prochain, le

12 février, aura lieu une soirée de danses rétro, au couvent de Saint-Léon, organisée par le club Optimiste dont le président est Germain Paillé.

Il y aura orchestre et tirage du billet gagnant pour le voyage à Acapulco, tirage organisé par le club Optimiste local.

Toute la population de 18 ans et plus est invitée à cette grande soirée dans le cadre du mardi gras où on pourra se costumer ou non.

Donc c'est un rendez-vous pour 20 heures au couvent de Saint-Léon. Le responsable est l'optimiste Alain Auger.

Invitation au débat oratoire Optimiste

Toute la population de Saint-Léon est invitée à assister au débat oratoire Optimiste pour les jeunes du secondaire de Saint-Léon, mardi soir prochain, le 15 février à 7.30 heures, au couvent de Saint-Léon.

Ce sera la finale locale de ce débat oratoire, sur le thème: "Servir avec fierté", alors que 7 participants(es) nous feront valoir leur talent oratoire. Le responsable de cette activité est l'optimiste Rémi Deschênes qui vous invite à venir encourager ces jeunes.

Three Stars Hockey Optimiste

Dimanche après-midi, le 20 février prochain, à 13 heures, aura lieu l'activité "Three Stars hockey" (Trois étoiles sur glace); organisée par le club optimiste de Saint-Léon à l'intention de tous les jeunes de Saint-Léon.

Les deux responsables des diverses activités d'habileté sur glace seront les optimistes Daniel Lessard et Denis Saint-Yves.

Tous les jeunes de Saint-Léon, sont invités à s'inscrire, d'ici au 20 février, à ces jeux sur patins qui auront lieu à la patinoire de Saint-Léon et où des récompenses seront données aux gagnants(es) de chaque catégorie d'âge pour chaque activité.

Vous aimez vous amuser?... Oui!

Rendez-vous à la salle du club de l'Âge d'Or, le 14 février, nous fêtons la Saint-Valentin.

Nous avons un programme diversifié. Dans l'après-midi, nous jouons aux cartes, vers 15 heures, nous servons café et gâteau et à 16h30, c'est l'heure de la messe. Après, retour au local pour fraterniser et dialoguer sur divers sujets.

À 19 heures, souper froid, buffet assorti, jeux de cartes, danse, bingo, prix de présence et partie surprise. Pour ceux et celles qui aimeraient voir leurs programmes favoris à la télévision, il y aura un téléviseur à leur disposition pendant la soirée. Une minime contribution de deux dollars a été fixée pour la journée.

Jeudi, le 10 février, nous aurons notre soirée

de cartes habituelle, mais veuillez prendre note qu'il n'y aura pas de réunion de l'Âge d'Or le 15 février.

Notre club compte un objectif de 98 membres. Bravo! Nous comptons sur vous tous pour la bonne marche du club.

Nous avons eu la douleur de perdre l'un de nos membres: M. Freddy Deveault, époux de notre secrétaire, Mme Alice Deveault.

M.L.

L'A.F.E.A.S.

La réunion mensuelle de l'A.F.E.A.S. aura lieu le 16 février courant.

Nous comptons sur la présence de tous les membres.

D'autres informations vous seront données dans le courrier de la semaine prochaine.

A.L. publiciste

Activités à venir: loisirs des neiges

Le 12 février, à 9 heures, il y aura tournoi de ping pong. Donnez vos noms au local pour le classement. Inscription jusqu'au 11 février.

Le 26 février, patinage libre, de 13 à 15 heures. Nous demandons aux jeunes de 6 ans à 12 ans de se costumer. Un prix, pour le costume le plus original, sera attribué ainsi qu'un prix de présence.

À tous les jeudis, de 13 heures à 14h30 patinage pour les dames.

F.B. Paillé, publiciste

Au laïcat franciscain

Mme Marcel Lesage, membre du laïcat franciscain, est de retour chez

elle après un séjour à l'hôpital Saint-Joseph de Trois-Rivières. Les membres souhaitent un bon anniversaire à leur secrétaire-trésorière, Mme Édige Bergeron, qui comptera un an de plus, le 10 février. Des vœux identiques à M. Origène Gélinas ainsi qu'à ceux et celles qui "vieillissent d'un an" en février.

VIEUX VS JEUNES

(SHS) Le vieillissement de la population va-t-il entraîner des problèmes économiques? Certains pensent que les travailleurs devront payer encore plus d'impôts pour faire vivre un nombre sans cesse croissant de personnes âgées. Le sociologue John Myles, de l'université Carleton, à Ottawa, ne s'en fait pas lui: «C'est vrai qu'il y aura deux fois plus de vieux dans cinquante ans... mais il y aura aussi beaucoup moins d'enfants et d'adolescents.

Restaurant Dimella



SPECIALITES:

- Steak
- Fruits de mer
- Côtes levées

Heures d'affaires:

Lundi au jeudi

11:00 a.m. à

1:00 a.m. hres

Vendredi au samedi

11:00 a.m. à

2:00 a.m. hres

Dimanche

11:00 a.m. à

12:00 a.m. hres

Vos hôtes Marcella et Paul Rocheleau, props.

Pour réservation: **759-3233**

1065, rue Visitation, Joliette

Le seul télésiège triple
Télébarre

SKIEZ TÔT
dès la
première
neige



- Le plus haut sommet de la région (700 pieds de dénivellation)
- Sommet à 1700 pieds au dessus de la mer
- Boutique de ski, école et restaurant
- Prix spéciaux pour groupe sur réservation Tél.: 883-8336

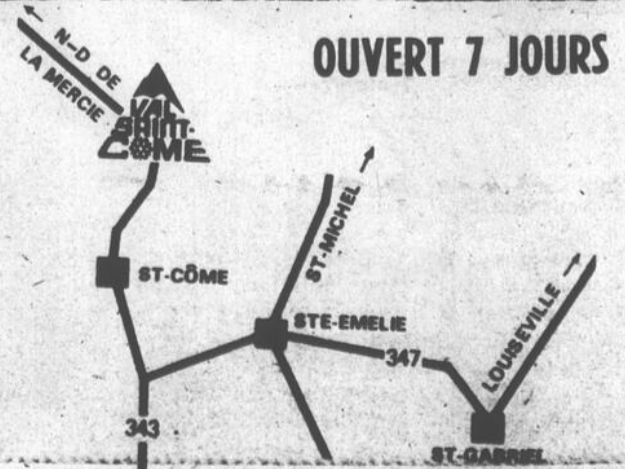
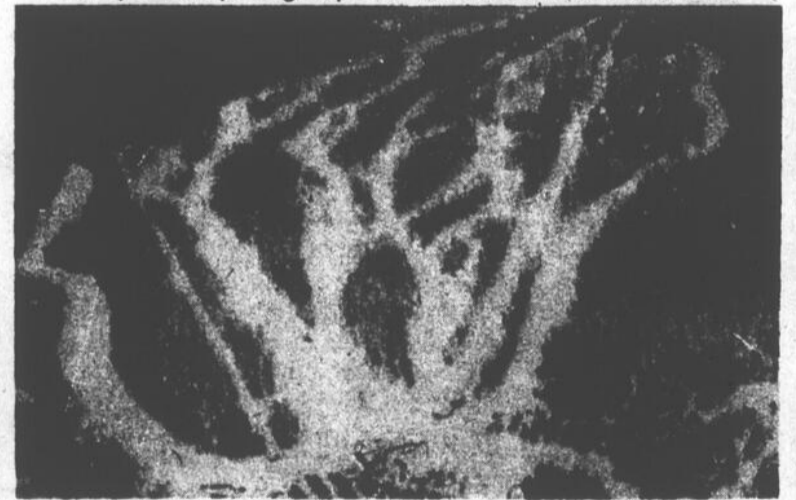

OUVERT 7 JOURS

UNE VRAIE VENTE

A DE VRAIS BONS PRIX. FAUT VOIR!



Nous liquidons vêtements et équipements de skis de fond pour faire place à la nouvelle marchandise. Réductions allant jusqu'à **50%**



Habits de motoneige
prix rég.: \$119.00

SPECIAL: **\$99.00**

Lots de jackets unisexe en duvet
Couleur bleu glacier
Rég.: \$100.00

SPECIAL: **\$49.00**

Chandails "Demetree" en laine,
gants, tuques, etc...

de **25% à 40%** d'escompte.

Plusieurs autres spéciaux sur marchandise d'hiver.

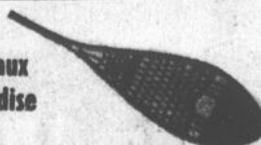

Ensembles de skis de fond comprenant: Skis-fixations-bâtons et bottines en cuir.
Prix rég.: \$150.00

SPECIAL: **\$99.00**
Taxe incluse.

MARINA SPORTS J.-P. BUISSON Inc.

821, Notre-Dame, Sud, Louiseville, 226-1651

SUPER VENTE

RÉDUCTION DE \$100.00 À \$220.00

KRESNO PFS-78

Couleur: Amande, brun, gris



Classé par des tests comparatifs en laboratoire comme l'un des meilleurs poêles sur le marché, fini émaillé, capacité de chauffage, 100,000 BTU intérieur en fonte fabriqué au Québec.

Rég.: \$795.00

\$595⁰⁰

KINGSMAN VILLAGE

Sûrement ce qui se fait de mieux. Souffleur inclus.

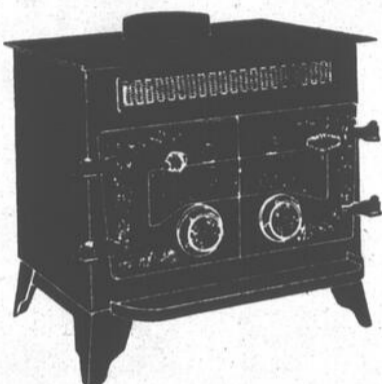

Modèle 501

Rég.: \$795.00

\$650⁰⁰

FINDLAY CONESTOGO C11

Un placement à vie garantissant une chaleur confortable.

Modèle C11 (porte noire)



Rég.: \$650.00

\$450⁰⁰

Modèle C11 (de luxe) Rég.: \$695.00

\$475⁰⁰

FINDLAY CONESTOGO C1

PRIX IMBATTABLE



Portes décorées laiton
Modèle C1 de luxe

Rég.: \$595.00

\$395⁰⁰

LE CAMPAGNAR

Incluant

- Pare-étincelles
- Soufflerie
- Jeux d'outils

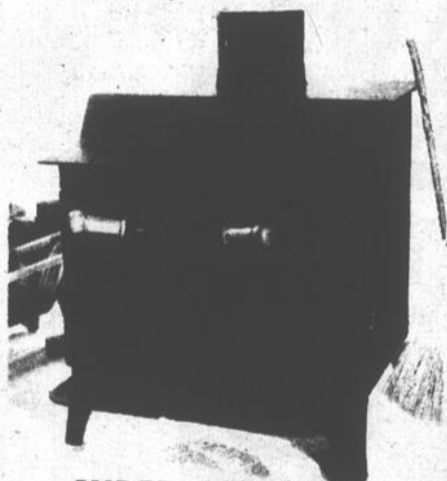

SUPER SPECIAL

en magasin.

LE PATRIOTE

Particularités: Coupe-chaleur escamotable. Ventilateur et thermo-disque optionnel. Pare-étincelles inclus.

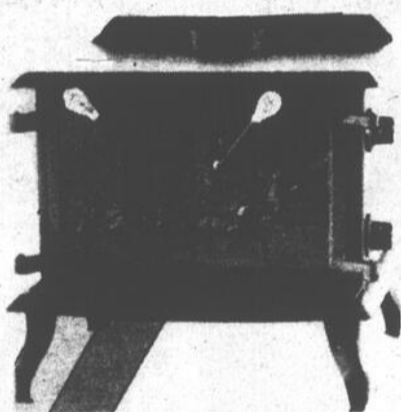

Rég. \$659.00

\$539⁰⁰

L'ANCÊTRE

Particularités: Coupe-chaleur escamotable. Système de soufflerie optionnel. Pare-étincelles optionnel.

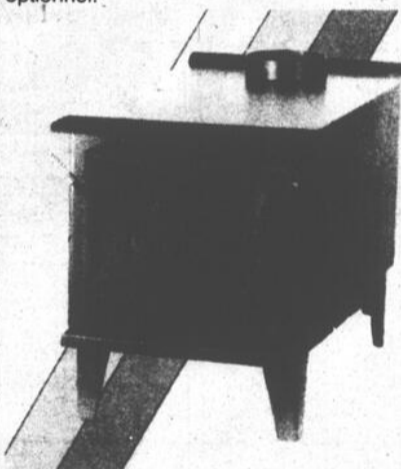

Rég. \$469.00

\$365⁰⁰

LE CHARRETIER

Particularités: Coupe-chaleur escamotable. Ventilateur et thermo-disque optionnel. Pare-étincelles optionnel.



Rég. \$469.00

\$359⁰⁰

Tous ces prix sont "payez et emportez"

Quantité limitée sur certain modèle

Plus de 75 modèles de plancher
La plus vaste salle de montre de la région



1060, rue Visitation,
Joliette
759-1686



LOISIRS... CULTURE... MODE... SANTÉ... ART CULINAIRE... et J'EN PASSE!...



La femme ingénieure a sa place partout, même sur les chantiers de construction où elle est encore très minoritaire...

(photo Hydro-Québec)

L'ingénierie n'est plus une chasse gardée masculine

Entre 1972 et 1979, le Canada a été obligé d'importer entre 1 500 et 2 000 ingénieurs par année pour combler les besoins de l'industrie. Par ailleurs, le ministère d'état aux Sciences et à la Technologie a estimé que d'ici 1985 le Canada aura besoin de 9 000 nouveaux ingénieurs par année pour assurer le développement économique du pays. Pourtant les universités canadiennes ne fournissent qu'environ 4 000 nouveaux diplômés par année.

Les femmes ne représentent que 8% de la population étudiante dans les facultés de génie. En fait, les femmes ne forment qu'à peine 1,5% des ingénieurs pratiquant au Canada.

Pour Micheline Bouchard, ingénieure à Hydro-Québec et ancienne présidente de l'Ordre des ingénieurs du Québec, "les femmes sont une ressource humaine virtuellement peu utilisée. Pourtant elles pourraient permettre d'assurer une relève suffisante en génie."

Voilà pourquoi Micheline Bouchard est co-présidente du comité d'organisation du deuxième congrès des femmes ingénieures du Canada. Ce congrès a pour but d'encourager les femmes à venir en plus grand nombre dans la profession et à sensibiliser les employeurs à ce potentiel encore peu utilisé. Ce congrès aura lieu à Montréal à la fin du mois d'avril 1983 et son thème est "Les in-

terpré de nos jours comme étant exclusivement un travail de surveillance de chantier ou en usine avec le casque et les bottes de sécurité. Il existe des possibilités immenses pour les ingénieurs ou ingé-

nieures qui préfèrent une activité en laboratoire ou au bureau."

À cause de cette vision du génie, les femmes ne s'identifient pas à cette profession. À ce propos,

le Conseil des sciences du Canada déplore le fait qu'on encourage très peu les jeunes filles à se lancer dans des études et des carrières scientifiques ou technologiques.

Eric Devlin

Nos poètes... (suite)

Le poulain et les raisins

Un poulain
Bien enfantin
Se baladait près d'un jardin
Il voit des raisins
Bien appétissants
Comme c'est tentant
À la cachette de sa maman
Il prend une bouffe dedans
Il en mangea tant
Qu'il a été malade pendant un an

Sylvain Gélinas

L'écureuil et la fraise

Sur une feuille
Un jeune écureuil
Rencontre une fraise seule
Il lui jette un coup d'oeil
Et dit: "Cette fraise
semble bien fraîche"
Et il va la chercher
Dans le pré
Dans ses griffes pointues
Notre fruit sucré s'écrase
Juste avant que la fraise dodue
Passe dans son estomac vorace
Oh! l'écureuil fait la grimace
Il a déjà une ulcère
Il faut que ça se passe
Sinon il ne voudra plus de dessert

Lise
Saint-Antoine

Résultats



Date 04-02-83

363612

250 000\$

Inter Loto

Gros lots de 25 000\$

63612	2 500\$	068451	NUMÉROS MOBILES	
3612	250\$	120304	21033	2 500\$
612	50\$	295003	9778	250\$
12	10\$	Numéros non décomposables		325
				50\$

Les modèles d'encaissement des lots paraissent au verso des billets et des fiches de sélection. En cas de départ entre cette liste de numéros gagnants et la liste officielle, cette dernière a priorité.

ILS SE DÉBROUILLENT BIEN À PEU PRÈS PARTOUT.



Les véhicules tout terrain de Honda (les ATC) ne demandent pas mieux que de se trimballer sur les collines rocailleuses, les dunes de sable, les chemins boueux et même la neige durcie. Ils sont donc très pratiques pour bricoler ou pour s'en donner à coeur joie au chalet ou sur

la ferme. Le cadet de notre gamme est l'ATC70 pour les enfants. De là, le choix est vaste jusqu'à l'ATC250R haute performance. Viens nous voir pour découvrir tous nos ATC. Ils se débrouillent bien à peu près partout.



Crimpe dans un Odyssey FL250: agrippe son volant de type aviation et prépare-toi à t'amuser en grand. L'Odyssey est équipé d'un moteur deux temps puissant et d'une transmission à convertisseur de couple qui élimine la nécessité d'embrayer. Il se glissera sans difficulté

sur les dunes de sable et il s'attaquera sans peur aux terrains rocailloux ou boueux. Penses-tu à t'aventurer sur des chemins accidentés en fin de semaine? Viens nous voir et fais l'essai de l'Odyssey 1983 de Honda.

LE FL250 ET LES ATC DE HONDA pour les chemins accidentés.

Vente et réparation

MOTOSPORT R. BRISSETTE

(514) 836-6149

411, route 138, Berthierville.

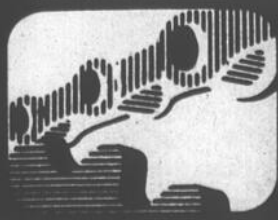

"Malheureusement, reconnaît Micheline Bouchard, la femme ingénieure est encore...

LOISIRS... CULTURE... MODE... SANTÉ... ART CULINAIRE... et J'EN PASSE!...



Voici deux ensembles jupes et blouses 100% coton de Lulu Modes, qui pourront servir à toutes les heures du jour tous les jours de la semaine. À gauche — jupe froncée avec empiècement élastifié, et blouse à encolure montante qui répète le détail sur les manches, avec un petit air romantique. À droite — jupe à triple étage, à taille élastifiée, coordonnée à une blouse écourtée à manches montées et col cranté. Pose assise — le nouveau pantalon pêcheur en nouveau denim 100% coton de poids léger, conçu pour les activités de l'été, à la maison comme au chalet. La blouse est nouvelle avec ses manches trois-quarts et son décolleté carré si seyant.

L'actualité artistique

[S.O.P.] — Stéphanie Laplante qu'on retrouve dans la série "Monsieur le Ministre" est la fille de JOËL DENIS. Bien que n'ayant que 17 ans la jeune fille démontre beaucoup de talent... GUY PROVOST est revenu d'un séjour à Miami où il a pris des vacances... SUZANNE PARAYRE est revenue enchantée de son voyage en Israël et à Chypre où elle a chanté pour les Forces Armées Canadiennes pendant la période des Fêtes... CLAIRETTE est actuellement à Marseille où elle prépare le lancement de son livre dans son pays... LUC PLAMONDON est présentement à Paris où il tente de mettre sur le marché le disque de MARTINE SAINT-CLAIR...

Nous assisterons au mois de mai prochain à la fin de la télésérie "Les Girouettes"... GILLES RICHER reviendra à la télévision avec un nouveau téléroman intitulé "Sel & Poivre". GILLES LATULIPPE, ROBERT RIVARD, JANINE SUTTO, DENISE PROULX et JEAN-LOUIS PARIS feraient partis de la distribution... CHANTAL RENAUD tente d'ouvrir présentement un nouveau restaurant à Paris... Le compositeur Suisse ALAIN MORISOD ainsi que son groupe SWEET PEOPLE seront à la Place des Arts de Montréal, les 24-25-26 février... Radio-Québec a déplacé l'émission de JEANNETTE BERTRAND "S.O.S. j'écoute" à une heure plus accessible et Jeanette en est enchantée... À l'occasion du lancement à Montréal du film "Le Retour de Martin Guerre" GÉRARD DEPARDIEU sera au Québec. Il était à la première du film le mercredi 2 février au cinéma Le Dauphin...

Si vous avez des commentaires

Pour des commentaires ou suggestions sur cette page, écrire à: La page pour tous, l'Echo de Louiseville/Berthier, 80, rue Saint-Martin, Louiseville, J5V 1B4, ATT: directeur de l'information.

L'Homme de marbre à Radio-Québec



Le 13 février, à 21h30, dans le cadre de "Ciné-répertoire", la télévision de Radio-Québec présente "l'homme de marbre", un film d'Andrzej Wajda, réalisé en 1976. Ce film a mérité le Prix de la critique internationale au Festival de Cannes, en 1978. C'est à voir aux canaux 11 et 49, dans notre région.

Homard à la Newbourg

2 tasses de chair de homard, cuite et découpée en petits morceaux
4 c. à table de beurre
2 c. à table de farine
1 c. à thé de sel
¼ c. à thé de poivre de cayenne
¼ c. à thé de muscade
1 tasse de crème de table
2 jaunes d'oeufs, battus légèrement
2 c. à table de sherry sec
2 c. à table de brandy

Faire fondre 2 c. à table de beurre dans un poêlon, ajouter les morceaux de homard et cuire (2 à 3 minutes). Retirer le homard et le mettre de côté. Faire un roux en faisant fondre le reste du beurre dans le poêlon. Ajouter la farine et cuire en remuant (3 à 4 minutes). Assaisonner de sel, poivre de cayenne et muscade. Incorporer la crème et remuer jusqu'à ce que le mélange épaississe. Réduire la chaleur et incorporer en remuant les jaunes d'oeufs, le sherry et le brandy. Ajouter la chair de homard. Continuer la cuisson sur feu doux jusqu'à ce que le tout soit bien réchauffé. Servir dans des vols-au-vent ou sur du riz.

Quantité: 4 à 6 portions

Bonne lecture!

Pour ceux et celles qui sont friands de lecture, voici quelques suggestions de volumes récemment mis sur le marché. Nous vous signalons que tous les volumes ci-après mentionnés ont été imprimés à Louiseville, à l'Imprimerie Gagné.

"Les relations humaines" de l'auteur Elmer Wheeler et "Le champion" de l'auteur Richard Woodley, de la maison Un monde différent Ltée. Le premier volume compte 418 pages et le second, 289. Nous vous suggérons également "King et son époque", de l'auteur Bernard Saint-Aubin, aux éditions La Presse. Il s'agit d'un volume de 409 pages. "Comment survivre aux soins médicaux", par Serge Mongeau, aux éditions Québec-Amérique. Il s'agit d'un volume de 238 pages. "Le défi de la douleur", de Ronald Melzack et Patrick D. Walls, aux éditions Chenelière/Stanké (413 pages). Aussi, "Côté coeur" de Monique Montpetit (222 pages) aux éditions Libre Expression. Finalement, chez Vlb éditeur, "Erreur sur la per-

sonne: cinq malades mentaux se racontent", de l'auteur Serge Provencher. C'est un volume de 196 pages. Tous ces volumes sont à prix populaire dans les librairies et kiosques à journaux.

HONDA

mène partout.

SOLDE de 1982

XL100S

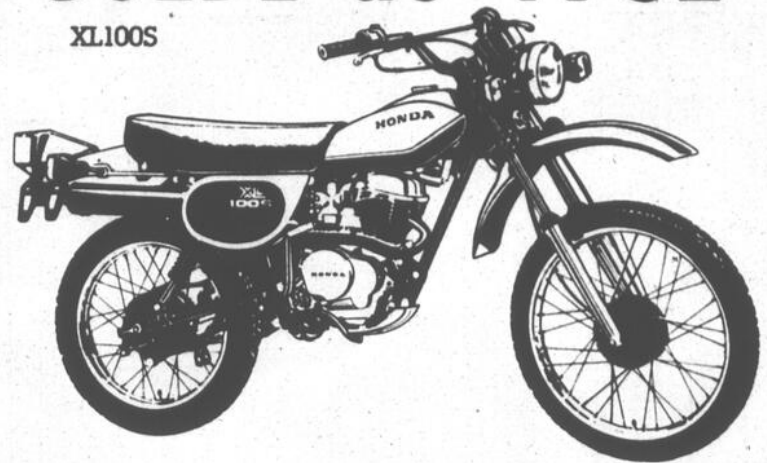
XL80 Rég.: \$899.00 pour \$759⁰⁰XL100 Rég.: \$1149.00 pour \$979⁰⁰

Premier arrivé, premier servi!

chez

H. TURENNE & FILS Inc.

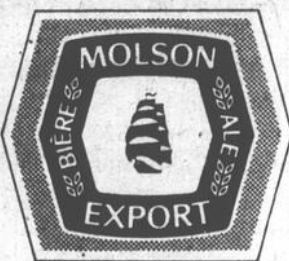
85, rue Cohen, Saint-Gabriel
Tél.: 835-3407Valide jusqu'au 19 février 1983
ou jusqu'à épuisement de la marchandise.

À SAINT-PAULIN
LES 11-12-13
FÉVRIER 1983
TOURNOI ANNUEL
DE BALLON SUR GLACE
ET
HOCKEY À PIED
à l'École des Vallons
Bienvenue!
SAMEDI LE 12 FÉVRIER
AU SOUS-SOL DE L'ÉGLISE
DE SAINT-JUSTIN
SUPER SOIRÉE DISCO
par les Optimistes de Sainte-Ursule.



Georges Roy



votre agent Molson.



ADIEU CORBEAU!

LA GUERRE N'AURA PAS LIEU.

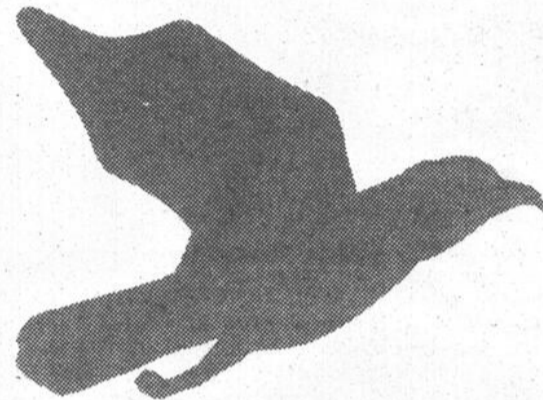
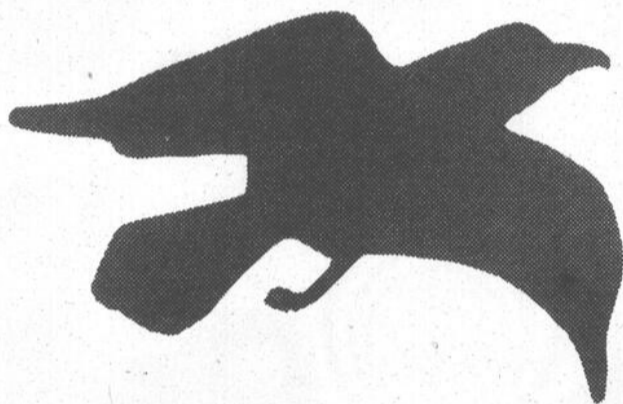

Une nouvelle politique de transport

Le gouvernement du Canada vient d'annoncer une série d'initiatives pour améliorer le transport ferroviaire dans l'Ouest du pays. Ce nouveau régime remplace le fameux tarif du Nid-de-Corbeau vieux de 86 ans.

Le principal objectif visé est d'assurer le transport d'une plus grande quantité de céréales, de charbon, de potasse, de soufre et de produits forestiers vers nos grands marchés d'exportation. Ces investissements du gouvernement et des chemins de fer permettront de créer des emplois dont le pays a tant besoin et de stimuler la reprise économique partout au Canada.

La survie de l'agro-alimentaire au Québec

Le gouvernement du Canada partage les mêmes objectifs que la COALITION formée pour la survie de l'agro-alimentaire au Québec. La députation québécoise a fait valoir auprès du gouvernement que non seulement il fallait sauver l'industrie agro-alimentaire du Québec mais qu'il fallait également prendre des mesures énergiques pour la faire prospérer. La décision du gouvernement reflète ces objectifs et l'on peut affirmer catégoriquement que la nouvelle politique du transport céréalier ne se fera pas aux dépens des Québécois ni sur le dos de l'agriculture québécoise.

Des mesures de précaution

- 1** Mise en oeuvre d'une politique de paiements progressifs aux producteurs de l'Ouest jusqu'à 48.5% la quatrième année.
- 2** Révision globale de la politique dans 4 ans et nécessité d'une décision du Parlement pour tout paiement aux producteurs, supérieur à 48.5%.
- 3** Surveillance étroite par l'Office des Provenances du Canada avec possibilité de mesures correctives si la politique nuit aux agriculteurs de l'Est.
- 4** Critères sévères d'admissibilité aux subventions pour les agriculteurs de l'Ouest.
Exemples:
 - détention d'un permis de la Commission canadienne du blé
 - avoir expédié des céréales entre 1976 et 1981
- 5** Maintien de la formule Mais pour la fixation du prix des céréales destinées à l'alimentation animale.
- 6** Maintien de la diversité des sources d'approvisionnement offertes aux éleveurs du Québec.
- 7** Révision, par les sociétés de chemin de fer, des besoins de transport ferroviaire dans l'Est du Canada, en consultation avec des représentants des organismes agricoles de l'Est.

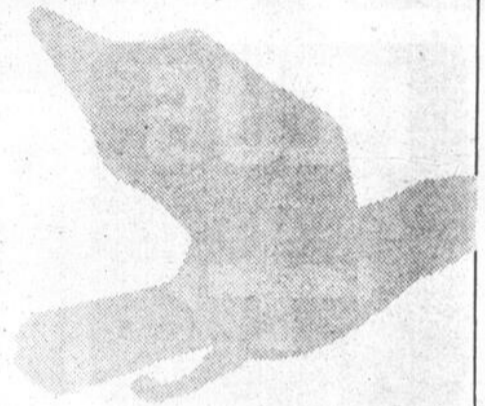
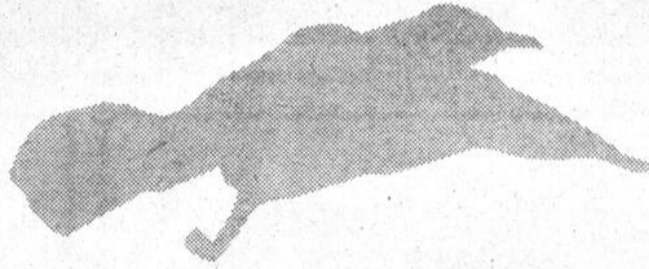
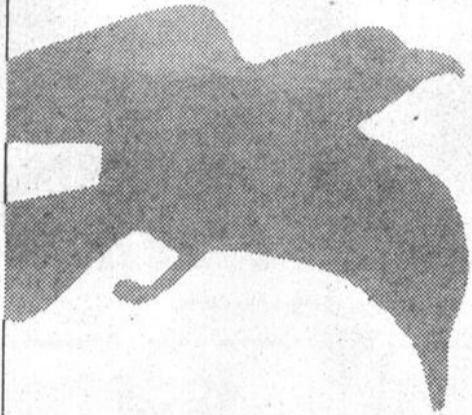

Des mesures de développement

Au cours des dix dernières années, le Gouvernement du Canada a contribué de façon majeure à l'Agriculture québécoise en y investissant plus d'un milliard et demi de dollars. Et il entend demeurer fidèle à son engagement par la mise en place de nouveaux programmes et la poursuite des programmes existants.

1 Dans les cinq prochaines années, allocation de **80 millions** en aide directe aux producteurs québécois:

- pour la mise en valeur des terres et du système de **drainage** des terres;
- pour l'amélioration des installations de manutention des céréales fourragères afin de garantir de meilleures conditions d'**entreposage** et d'augmenter la capacité de **séchage**;
- pour la mise au point de techniques et d'appareils pour la fabrication de nouveaux produits alimentaires, principalement de **nouveaux produits du porc, de la volaille, de l'agneau et de l'érable** et pour l'évaluation de nouveaux procédés d'emballage des aliments.

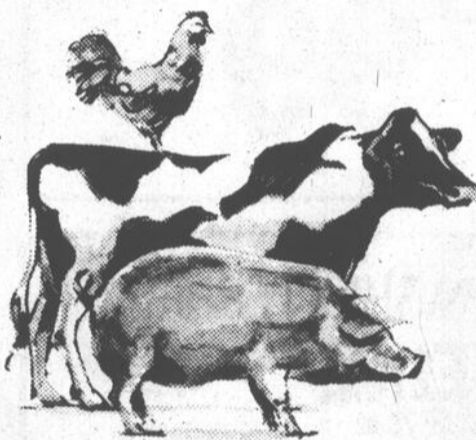

2 Le gouvernement du Canada consacra quelque **13 millions**:

- pour l'adoption d'un système d'information sur les cultures à l'aide d'un satellite;
- pour la mise sur pied d'un système électronique de commercialisation des produits agricoles et d'un système informatisé d'information sur les marchés;
- pour l'amélioration de l'élevateur No 5 du port de Montréal, afin de permettre aux producteurs de céréales de la région d'avoir accès à des **installations de transbordement par camion**.

3 Le gouvernement du Canada identifiera d'autres constructions pour améliorer et moderniser ses opérations agricoles au Québec et terminera le plus rapidement possible les projets suivants:

- **St-Hyacinthe**, la construction d'un laboratoire de pathologie animale (\$10M)
- **St-Hyacinthe**, la construction d'un centre de recherche agro-alimentaire sur la transformation des aliments (\$30M)
- **St-Jean**, l'agrandissement et la modernisation des laboratoires de recherche en horticulture (\$16M)
- **Lavaltrie**, la construction d'un nouvel édifice pour le séchage du tabac (\$0.4M)

Non, la guerre n'aura pas lieu

L'instauration d'un nouveau régime pour remplacer le tarif du Nid-de-Corbeau n'aura pas d'effet négatif sur le secteur laitier, celui de la volaille et celui des oeufs qui sont protégés par des offices de commercialisation.

- Non, la guerre du lait n'aura pas lieu.
- Non, la guerre de la volaille n'aura pas lieu.
- Non, la guerre des oeufs n'aura pas lieu.

La nouvelle politique ne donnera pas un avantage marqué aux producteurs de porc et de boeuf de l'Ouest canadien de concurrencer ceux de l'Est sur leurs marchés traditionnels.

- Non, la guerre du porc n'aura pas lieu.
- Non, la guerre du boeuf n'aura pas lieu.

Des craintes non justifiées

Tout le Canada bénéficiera de ces nouvelles politiques. Le juste équilibre dans l'agriculture canadienne sera maintenu, voire même renforcé. La population du globe aura de plus en plus besoin des produits de la ferme; il nous appartient de bien nous équiper pour relever ce défi. Les agriculteurs de l'Est tout autant que ceux de l'Ouest peuvent avoir leur large part de cet immense marché mondial.

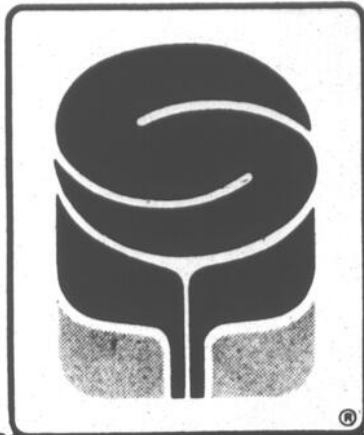

C'est la
ST-VALENTIN
Faites vous plaisir



SERVI

Prix en vigueur jusqu'au 12 février 1983

Nous nous réservons le droit de limiter les quantités et de corriger les prix incorrects résultant d'une erreur d'impression.



BERTHIERVILLE
MARCHÉ
BERTRAND RAINVILLE
214, Sainte-Genève,
836-4120

LOUISEVILLE
MARCHÉ L'ESCADRE
104, Saint-Aimé,
228-3891

MASKINONGÉ
MARCHÉ
CLAUDE MORIN INC.
120, boul. Est,
227-2150

STE-ANGÈLE-DE-PRÉMONT
MARCHÉ
R. BELLEMARE & Fils
2300, Camirand
268-9920

SAINTE-URSULE
BOUCHERIE
RENÉ GIGUÈRE EMB.
1905, Principale,
228-5225



JUS DE TOMATES
HEINZ
boîte de 19 oz

2/99¢



KETCHUP
HEINZ
bouteille 1.25 litre

2.59



PÂTE DE TOMATES
HEINZ
boîte de 13 oz

89¢



SPAGHETTI PRÉPARÉ
HEINZ
boîte de 28 oz

1,09



SAUCE CHILI
HEINZ
bouteille 455 ml

1,59



PAPIER HYGIÉNIQUE
WHITE SWAN
blanc ou beige
paquet de 4 rouleaux

1,29



PAPIER
ESSUIE-TOUT
WHITE SWAN
décoré ou beige
paquet de 2 rouleaux

99¢

PAPIER
MOUCHOIRS
WHITE SWAN
blanc, boîte
de 200's

69¢



SERVIETTES
DE TABLE
WHITE SWAN
blanches
paquet de 60's

59¢

On fait *quasiment* partie de la famille

Servi-aubaines

Les viandes fraîches sont disponibles uniquement dans les épiceries qui présentent un département complet de charcuterie

VIANDES

POULET

1.36 à 1.81 kg
C.O.V. catégorie utilité

1,94\$ /kg
88c /lb

CUISSES DE POULET

surgelées, boîte environ 1 kg

2,82kg **1,28**lb

POITRINES DE POULET

surgelées, boîte environ 1 kg

3,70kg **1,68**lb

SEAU DE POULET FRIT PANÉ

contenant de 900 g

4,88

ROTI DE PORC FRAIS

genre picnic

2,60kg **1,18**lb

JAMBON CUIT

tranché, Maple Leaf, 175 g

1,68

VIANDES

tranchées, assorties, Maple Leaf, 175 g

1,08

SAUCISSE FUMÉE

régulières ou tout boeuf, Maple Leaf, 454 g

1,58

SAUCISSON DE BOLOGNE

régulier ou ciré, Maple Leaf

2,82kg **1,28**lb

BACON

régulier, soupçon d'érable, épais, Maple Leaf 500 g

2,58

SEMI tendre



MAIS EN GRAINS

NIBLETS

boîte de 12 oz

59c



MARGARINE MOLLE

GRAD

contenant 2 livres

1,49



PÂTES

CATELLI

spaghetti, spaghettini, macaroni coupé
boîte de 1 kg

1,09



PRÉPARATION DE FROMAGE

FONDU SINGLES

KRAFT

(8 tranches), paquet 250 g

1,39



PETITES CREVETTES

GRAD

boîte de 4 oz

2,19



DÉTERGENT LIQUIDE ROSE

GRAD

contenant 2 X 500 ml

1,39



SACS À POUBELLE INTÉRIEUR

GRAD

paquet de 10's

2,89c



COCA-COLA OU SPRITE

bouteilles consignées
bout. de 750 ml

2,89



COCKTAIL DE FRUITS

GRAD

boîte de 540 ml

99c



CROUSTILLES

YUM YUM

régulières ou B.B.Q., sac 200 g

99c

SAUCE À SPAGHETTI VIANDE

CATELLI

boîte de 28 oz

1,69

FARINE

FIVE ROSES

(papier)
sac 10 kg

6,99

RAGOUT BOUL. OU BOUL. ET PATATES

CORDON BLEU

boîte de 567 g

1,69

BREUVAGES

F.B.I.

choix assorti
jarre 64 oz

1,09

BREUVAGE CHOCOLAT

NESTLÉ QUIK

boîte de 750 g

2,29

MOUTARDE

SCHWARTZ

(verre cartés)
jarre 6 oz

59c

SAUCE À SALADE MIRACLE WHIP

KRAFT

jarre 1 litre

2,39

POIS VERTS

LE SIEUR

boîte de 14 oz

79c

POIS À SOUPE

ST-ARNAUD

moyens
cello 900 g

89c

BARRES DE CHOCOLAT

NEILSON

paquet de 4's régulier

1,29

LITIÈRE À CHAT

SAULAR

sac de 4 kg

1,89

NOURRITURE POUR CHIENS

PUPPY CHOW

sac de 8 kg

9,99

PRODUITS SURGELÉS

PIZZA CROUSTI TENDRE TOUTE GARNIE

DE LUXE McCAIN

17 oz

2,39

JUS DE POMMES

McCAIN

boîte de 12 1/2 oz

99c



OEUFS GRAD

Canada, catégorie A moyen, douzaine

1,08

FRUITS & LÉGUMES

BANANES

Chiquita

62c kg **28c** lb

POMMES

Délicieuses, rouges
Ontario, Canada de fantaisie
grosneur 125

88c kg **40c** lb

TOMATES

mexicaines,
grosneur 6-7
Canada no 1

1,50 kg **68c** lb

CHOU

du Québec
Canada no 1

22c kg **10c** lb

OIGNONS ESPAGNOLS

Etats-Unis,
Canada no 1

64c kg **29c** lb

SEMI frais

UN MONDE D'ECONOMIES



CUISSES DE POULET FRAIS
sans dos
2,40\$ /kg
1,09\$ /lb

BIENVENUE AU:
SUPER MARCHÉ
RENAUD CORBEIL
4801, boul. Bourque Rock Forest,



Les cuisses de poulet, débarrassées de leur peau, assaisonnées de poivre et de poudre de cari, cuisent en 40 minutes à la vapeur. Cette méthode de cuisson garde la chair tendre et juteuse.



LONGE DE PORC FRAIS
bout de côte
env. 1,3 kg
3,24\$ /kg
1,47\$ /lb

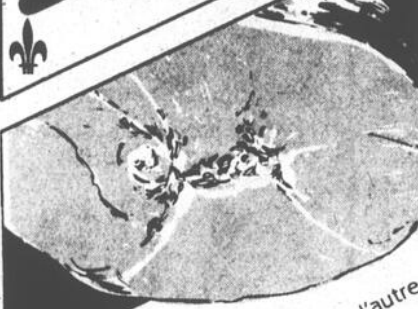

JAMBON FUME MÉRITÉ
découenné, sans jarret, un bout ou l'autre
prêt-à-manger.
3,26\$ /kg
1,48\$ /lb



LONGE DE PORC FRAIS
bout du filet
env. 1,3 kg
3,68\$ /kg
1,67\$ /lb



CÉLERI PASCAL
Produit des États-Unis,
Cat. Canada no. 1
gr. 24
49¢



Les produits du Québec, un achat sensé!
Plusieurs des produits annoncés dans ces pages sont des produits du Québec. Votre maître-épicer Metro est fier de vous les offrir cette semaine. Vous les reconnaîtrez à l'aide du symbole suivant:

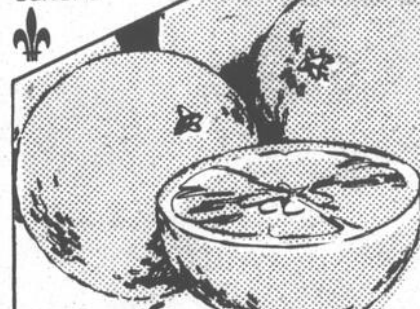

KINNOWS SUNKIST
Produit de la Californie
95¢ /kg
43¢ /lb

LES FRUITS ET LÉGUMES

"La régularité dans les approvisionnements en fruits et légumes est à la merci des conditions météorologiques. Soyez toutefois assurés, chers clients, que dans le cas de ces denrées, les épiciers Metro ne ménagent aucun effort pour vous offrir variété et qualité à bon prix, tout au long des saisons."

***POMMES DE TERRE**
Produit du Québec,
Cat. Canada no. 1
sac 4,54 kg **89¢**

***POIRES ANJOU**
Produit de la Colombie-Britannique,
Cat. Canada de fantaisie
gr. 120 **1,43\$ /kg**
65¢ /lb

RAISIN ROUGE EMPEREUR
Produit de la Californie,
Cat. Canada no. 11 **1,94\$ /kg**
88¢ /lb

PRUNES
Importées du Chili,
Cat. Canada no. 1 **3,50\$ /kg**
1,59\$ /lb

OIGNONS JAUNES
Culture du Québec,
Cat. Canada no. 1 Cello 2,27 kg **69¢**

***PLANTES TROPICALES ASSORTIES**
Pot de 3 1/2" ch. **1,09\$**

L'ÉPICERIE
SOUPE MÉTRO
crème de champignons, légumes, poulet et nouilles,
poulet et riz, tomates
bte 284 ml **2/79¢**

BOISSON ROUSEMONT
pommes, raisin, orange,
punch aux fruits, limonade
bte 284 ml **3/89¢**

LES VIANDES

GIGOT D'AGNEAU SURGELÉ NOUVELLE-ZÉLANDE
complet ou demi **4,59\$ /kg**
2,08\$ /lb

CÔTELETTES D'AGNEAU SURGELÉES NOUVELLE-ZÉLANDE
emballées sous vide **6,13\$ /kg**
2,78\$ /lb

RÔTI OU TRANCHE D'ÉPAULE D'AGNEAU
surgelé, Nouvelle-Zélande **3,26\$ /kg**
1,48\$ /lb

BOEUF HACHÉ MI-MAIGRE **3,48\$ /kg**
1,58\$ /lb

CÔTELETTES DE PORC FRAIS
coupe du centre **4,78\$ /kg**
2,17\$ /lb

POITRINES DE POULET FRAIS
sans dos **3,28\$ /kg**
1,49\$ /lb

ÉPAULE PICHIC DE PORC FUMÉ MÉRITÉ
désossé, prêt-à-manger **5,03\$ /kg**
2,28\$ /lb

SAUCISSON DE BOLOGNE MÉRITÉ
ordinaire ou ciré, morceau 1 kg et plus **2,18\$ /kg**
99¢ /lb

AILES DE POULET FRAIS **1,74\$ /kg**
79¢ /lb

FOIE DE PORC
tranché, produit décongelé **99¢ /kg**
45¢ /lb

BURGER DE POULET LOUIS
pané, frit, surgelé, vrac **3,06\$ /kg**
1,39\$ /lb

SAUCISSES FUMÉES MÉTRO
454 g **1,39\$**

CRETONS MÉTRO
500 g **2,09\$**

TOURTIÈRE MÉTRO
surgelée 450 g **1,98\$**

BACON RÉGULIER OU SOUPÇON D'ÉRABLE
MAPLE LEAF sans couenne, tranché 500 g **2,79\$**

MINI JAMBON MIGNON MAPLE LEAF
désossé, prêt-à-manger **7,61\$ /kg**
3,45\$ /lb

JAMBON CUIT MAPLE LEAF
tranché 175 g **1,79\$**

FROMAGE CHEDDAR FORT ST-GÉRARD **7,61\$ /kg**
3,45\$ /lb

SALAMI RÉGULIER OU TOUT BOEUF EUROPÉEN
MAPLE LEAF (tranché selon vos besoins) **6,06\$ /kg**
2,75\$ /lb

SAUCISSES PUR PORC BILOPAGE
surgelées 500 g **2,35\$**

PÂTE AU SAUMON BILOPAGE
surgelé 450 g **2,59\$**

TÊTE FROMAGÉE BILOPAGE
283 g **1,98\$**

PIZZA AUX TOMATES DA VINCI
340 g **1,09\$**

BOEUF FUMÉ COORSH
tranché 4 env. de 50 g **2,59\$**

SALADE DE CHOUX COORSH
500 g **1,15\$**

PETIT SAUMON COHOE DU PACIFIQUE
importé, surgelé 283 g à 297 g **4,39\$ /kg**
1,99\$ /lb

Les prix annoncés dans ces pages sont en vigueur dans tous les magasins de vos maîtres épiciers Metro du lundi 7 février. Il est possible que certains articles ne soient plus disponibles. Si un article venait à manquer, n'hésitez pas.



On connaît not' monde!

Le Monde des PROMOTIONS
Les "Bons-Voyage" vous amènent encore plus loin!
 Une destination "Bons-voyage" est offerte à un meilleur prix encore!
 AIR CANADA • TOURAM
Pour plus de détails, consultez votre agent de voyages!
 Obtenez jusqu'à **30%** de rabais sur les prix de la destination suivante:
La BARBADÈ!



Rougemont
 PUR - NON SUCRÉ
JUS DE POMMES CONCENTRÉ
 CONNELL
 cont. 355 mL
89¢



Jus de tomates
JUS DE TOMATES
 MÉTRO
 Canada de fantasia
 bte 1,36 L
67¢



Mazola
 CORN OIL
 100% PURE
 HUILE DE MAÏS
HUILE DE MAÏS
 MAZOLA
 cont. 1 L
1,79\$



LE SIEUR
 Canada de fantasia
 bte 398 mL
MAÏS CRÈME OU MAÏS À GRAINS ENTIERS
 NIBLETS
 Canada de fantasia
 bte 341 mL ou 398 mL
57¢



CROUSTILLES
 MÉTRO
 sac 200 g
77¢



Rester sec sans se mettre à sec!
COUCHES JETABLES AVEC FRONCES PERMASECHES
PAMPERS
 premiers pas
 bte de 48 de jour / super absorbantes
 bte de 60
8,59\$ ch.



PUNCH
DÉTERSIF EN POUDRE
 PUNCH
 bte 6 L
3,37\$

SHAMPOING HEAD & SHOULDERS
 régulier ou avec revitalisant
 cont. 350 mL
2,99\$

RINCE-BOUCHE GERMICIDE SCOPE
 cont. 1 L
3,29\$

NOURRITURE POUR CHIENS DERBY
 dîner au boeuf, viande mélangée, morceaux de boeuf, ragoût de boeuf
 bte 666 g
69¢

COMPRIMÉS DRISAN
 cont. de 24
2,19\$

SACS À ORDURES GLAD
 pour l'extérieur
 paquet de 10
1,67\$

CRÈME POUR LA PEAU FOND'S COLD CREAM
 cont. 120 mL
3,89\$

TOAST MELBA (blanc) OLD LONDON
 bte 400 g
1,47\$
 Sur présentation de ce coupon et à l'achat d'une boîte de 400 g de TOAST MELBA (BLANC) OLD LONDON, obtenez un «Bons-voyage» d'une valeur de 5\$.
BOINS VOYAGES
 Limite: un coupon par achat.

LES SURGELÉS

- GÂTEAU ÉTAGÉ PEPPERIDGE FARM**
saveurs variées
bte 369 g **1,29\$**
- PÂTE WONG WING**
à pâtes impériaux,
à soupe Won Ton
bte 454 g **1,08\$**
- FILETS DE POISSON HIGH LINER**
morue, sébaste
bte 454 g **2,19\$**
- TARTE AUX PACANES FARM HOUSE**
bte 510 g **2,29\$**
- GAUFRES AUNT JEMIMA**
babeurre, nature
bte 285 g **1,09\$**
- MACÉDOINE, COUPE PAYSANNE YORK**
sac 1 kg **2,49\$**
- SAUCISSES FUMÉES ENROBÉES DE PÂTE SUR BÂTON PO-GO**
bte 340 g **1,59\$**
- POISSON DIÉTÉTIQUE WEIGHT WATCHERS**
aiglefin au gratin, bte 296 g
soie/sauce homard bte 269 g **2,69\$**
- VRAIE MAYONNAISE KRAFT**
bocal 750 mL **1,97\$**
- JUS RÉFRIGÉRÉ FBI**
orange sucré, orange ou pamplemousse non sucré
cont. 1,8 L **1,89\$**
- POIS À SOUPE MÉTRO**
cello 1,81 kg **1,69\$**

- CHAMPIGNONS SUCCESS**
pieds et morceaux
bte 284 mL **75¢**
- JUS DE POMMES ST-HILAIRE**
bte ou bout. 1,36 L **97¢**
- CAFÉ MOULU MAXWELL HOUSE**
mouture régulière, filtré
matique ou cafetière filtre
cont. 369 g **2,39\$**
- MÉLASSE MÉTRO**
de fantasia cont. 1 kg **1,39\$**
- SAUCE À LA VIANDE CATELLI**
bte 796 mL **1,79\$**
- GRUAU QUAKER**
minute bte 450 g
rapide bte 550 g **98¢**
- RAGOÛT CORDON BLEU**
boulettes ou boulettes et patates
bte 818 g **2,49\$**
- CHOCOLAT INSTANTANÉ MÉTRO**
cont. 375 g **1,19\$**

- BOISSONS GAZEUSES 7-UP**
régulier ou diet
bouteilles consignées
6 x 750 mL **2,99\$**
- CHOCOLAT NEILSON**
Treasure, Cerises, Jersey Milk,
Crispy Crunch, Malted Milk,
Mr. Big, Mont Caramel paquet de 4 **99¢**
- MARGARINE MOLLE LACTANTIA**
(disponible au Québec seulement) cont. 907 g **1,58\$**
- CORNICHONS CORONATION**
mélangés sucrés, pour tartines,
à l'ancienne ou petits à l'aneth
bocal 750 mL **1,37\$**
- BISCUITS McCORMICKS**
saveurs variées
sac à languette 400 g **1,59\$**
- PAIN DE VIANDE BOVRI**
bte 340 g **1,59\$**
- JUS D'ORANGE SUCRÉ PURFRUIT**
cont. 1 L **97¢**
- ESSUIE-TOUT DE PAPIER VIVA**
champagne, jaune, blanc,
paquet 2 rouleaux **1,07\$**
- PAPIER HYGIÉNIQUE DUVET**
blanc, rose, jaune, bleu, champagne
paquet 4 rouleaux **1,47\$**

au samedi 12 février 1983 jusqu'à 17h00. Nous nous réservons le droit de limiter les quantités.
 à demander un bon d'achat différé. Pas de vente aux marchands. Photos à titre indicatif seulement.



OPÉRATION
Rendez-vous

Un rendez-vous avec de bons prix



Les produits du Québec, un achat sensé!
Plusieurs des produits annoncés dans ces pages sont des produits du Québec. Votre épicier attentionné Richelieu est fier de vous les offrir cette semaine.
Vous les reconnaîtrez à l'aide du symbole suivant:



SAUCE À SALADE MIRACLE WHIP
KRAFT
bocal 1 L

1,99\$

MARGARINE MOLLE MONARCH
(disponible au Québec seulement)
cont. 454 g

89¢

CAFÉ INSTANTANÉ NESCAFÉ
bocal 283 g

4,77\$

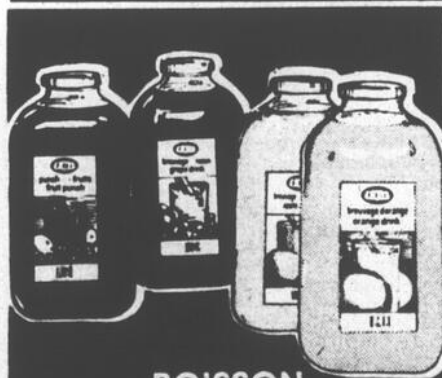

BOISSON FBI
pommes raisin orange punch
aux fruits, fraises ou limonade
cont. 18 L

99¢



SOUPE CAMPBELL
legumes ou tomates
bte 284 mL

3/89¢

BEURRE D'ARACHIDES YORK
crèmeux ou croquant
bocal 500 g

1,69\$

PRÉPARATION DE FROMAGE FONDU KRAFT SINGLES
paquet 250 g
8 tranches

1,37\$

BOISSONS GAZEUSES 7-UP
régulier ou diet
bouteilles consignées
6 x 750 mL

2,99\$

SAUCE POUR SANDWICH CHAUD HABITANT
bte 398 mL

2/4,00\$

Les "Bons-Voyage" vous amènent encore plus loin!

Une destination "Bons-voyage" est offerte à un meilleur prix encore!

AIR CANADA • TOURAM

Pour plus de détails consultez votre agent de voyages!



MÉLANGE À GÂTEAU DUNCAN HINES DELUXE II
saveurs variées
bte 520 g

99¢

Une offre inégalable!

Rester sec sans se mettre à sec!

COUCHES JETABLES AVEC FRANCES PERMASÈCHES



PAMPERS premiers pas
bte de 48 de jours super absorbantes
bte de 60

8,59\$

Obtenez jusqu'à

30%

de rabais sur les prix de la destination suivante:
La Barbade!



SHORTENING VÉGÉTAL CRISCO
cont. 1,36 kg

2,49\$

CHOCOLAT INSTANTANÉ NESTLÉ QUIK
cont. 750 g

2,19\$

NOURRITURE POUR CHIENS DR. BALLARD
saveurs variées
bte 680 g à 695 g

79¢



COTON-TIGE Q TIPS
bte de 180

99¢

Les prix annoncés dans ces pages sont en vigueur dans tous les magasins de vos épiciers Richelieu du lundi 7 février au samedi 12 février 1983 jusqu'à 17h00. Nous nous réservons le droit de limiter les quantités. Il est possible que certains articles ne soient plus disponibles. Si un article venait à manquer, n'hésitez pas à demander un bon d'achat différé. Pas de vente aux marchands. Photos à titre indicatif seulement.



Un épicier attentionné

Sur présentation de ce coupon et à l'achat d'une boîte de 400 g de TOAST MELBA (BLANC) OLD LONDON,



TOAST MELBA OLD LONDON
bte 400 g

obtenez un «Bons-voyage» d'une valeur de 5\$.



1,47\$

Limite: un coupon par achat.



***BIFTECK DE SURLONGE**
tranche entière

6,06\$ /kg
2,75\$ /lb



***BIFTECK DE RONDE**
désosse, tranche entière

4,34\$ /kg
1,97\$ /lb



***BIFTECK OU ROSBIF DE POINTE DE SURLONGE**

5,84\$ /kg
2,65\$ /lb



***BIFTECK D'ALOYAU OU CÔTE D'ALOYAU**
bout enlevé

6,06\$ /kg
2,75\$ /lb

***BIFTECK D'INTÉRIEUR DE RONDE**

6,06\$ /kg
2,75\$ /lb

***ROSBIF D'EXTÉRIEUR DE CROUPE**

4,34\$ /kg
1,97\$ /lb

***BIFTECK SANDWICH OU ATTENDRI DE RONDE**

6,06\$ /kg
2,75\$ /lb

BOEUF HACHÉ MAIGRE

5,00\$ /kg
2,27\$ /lb

RÔTI DE SOC DE PORC FRAIS
désossé, roulé **4,36\$ /kg**
1,98\$ /lb

FILET DE PORC
surgelé **7,25\$ /kg**
3,29\$ /lb

FOIE DE BOEUF DE CHOIX
pelé, déveiné, tranché, importé E.U., produit décongelé **1,70\$ /kg**
77¢ /lb

SAUCISSES PORC/BOEUF
MÉRITÉ surgelées **3,06\$ /kg**
1,39\$ /lb

SAUCISSON DE SALAMI
MÉRITÉ tout boeuf (tranché selon vos besoins) **4,39\$ /kg**
1,99\$ /lb

PAIN DE VIANDE SIMILI POULET
MÉRITÉ (tranché selon vos besoins) **3,20\$ /kg**
1,45\$ /lb

BACON SANS COUENNE
RICHELIEU tranché 500 g **2,18\$**

TOURTIÈRE
RICHELIEU surgelée 450 g **1,98\$**

ÉPAULE PICNIC DE PORC FUME
RICHELIEU **2,60\$ /kg**
1,18\$ /lb

FROMAGE CASINO BRICK
KRAFT **7,91\$ /kg**
3,59\$ /lb

FILETS DE MORUE
F.P. surgelés 600 g **3,33\$**

SOC DE PORC
MAPLE LEAF roulé, fumé **7,91\$ /kg**
3,59\$ /lb

VIANDES CUITES
MAPLE LEAF (Simili poulet, bologne ordinaire ou cire) tranchées 375 g **1,99\$**

PAIN DE VIANDE
MAPLE LEAF régulier ou porc/veau style européen (tranché selon vos besoins) **6,06\$ /kg**
2,75\$ /lb

SAUCISSES LA BELLE FERMIERE
surgelées 500 g **2,37\$**

JAMBON CUIT LA BELLE FERMIERE
tranché 175 g **1,59\$**

SAUCISSES BILOPAGE
fumées 454 g **1,65\$**

PÂTE EN CROÛTE FRAIS
BILOPAGE poulet ou boeuf 300 g **2,25\$**

TÊTE FROMAGÉE
BILOPAGE 283 g **1,98\$**
*COUPE PROVENANT DE BOEUF CANADA CATEGORIE "A"



BROCOLI
Produit des États-Unis
gr. 14 ch

77¢

ORANGES SUNKIST SANS PÉPINS
Produit de la Californie gr. 88 **1,57\$** douz.

***CAROTTES**
Culture du Québec, Cat. Canada no. 1 Cello 2,27 kg **89¢**

POIRES PASSE-CRASSANE
Importées de France, Cat. Canada de fantaisie **1,30\$ /kg**
59¢ /lb

***POMMES VERTES NEWTON**
Produit de la Colombie-Britannique, Cat. Canada de fantaisie gr. 100-138 **86¢ /kg**
39¢ /lb

OIGNONS VERTS
Produit des États-Unis gr. 48 **2/49¢**

*«La régularité dans les approvisionnements en fruits et légumes est à la merci des conditions météorologiques. Soyez toutefois assurés, chers clients, que dans le cas de ces denrées, les épiciers Richelieu ne ménagent aucun effort pour vous offrir variété et qualité à bon prix, tout au long des saisons.»

BOISSON D'AGRUMES
REGAIN surgelée cont. 355 ml **98¢**

VOL AU VENT
GRANDMA MARTIN surgelé bte 300 g **98¢**

POULET PANÉ
SWANSON surgelé bâtonnets, bte 340 g burgers bte 284 g **2,39\$**

PIZZA GARNIE 4 x 5 1/2"
DA VINCI surgelée bte 500 g **2,29\$**



GATEAU SUPREME
McCain surgelé chocolat, marbre bte 300 g **99¢**

Certains aliments préparés et surgelés commercialement exigent d'être cuits à l'état congelé. On en retrouve la mention sur l'emballage. Lisez bien l'étiquette des produits surgelés car il est préférable de s'en tenir aux directives du manufacturier pour préserver la qualité des aliments.

RICHELIEU





LE COIN DE L'ÉCH'OURS

Mots cachés

9 lettres cachées

V	O	I	L	E	R	U	T	I	O	R	D	L	R	D
I	O	E	L	L	E	T	R	O	M	R	E	O	E	R
O	P	L	E	B	O	R	P	R	O	U	G	I	R	O
L	I	U	O	O	E	F	U	E	R	E	O	R	U	L
E	N	A	S	N	R	O	C	C	G	L	U	T	A	E
M	I	E	I	N	T	V	E	A	U	L	T	R	E	I
M	A	T	O	E	A	A	S	S	E	E	V	E	I	T
E	T	A	R	S	R	L	I	O	A	E	A	M	R	N
N	R	L	B	I	O	E	T	R	S	R	L	P	E	E
T	E	P	N	L	M	S	U	A	E	A	L	L	P	R
U	S	R	I	I	A	S	A	V	M	M	E	I	M	E
O	A	O	M	C	N	I	T	I	E	O	E	R	O	F
G	C	P	B	I	C	V	I	N	R	I	N	R	E	
E	T	R	U	U	E	E	O	S	A	T	L	T	R	
D	E	E	S	M	S	E	N	C	I	F	U	O	P	

- Acte amont
- âtre
- Bonnes
- Cruel cane
- Dégoût* droiture
- Foie
- Garnir
- Larves lessive loir lord
- Mare morgue mortelle
- Nimbus
- Opiniâtres ovales
- Plateau
- poufs préférentiel probe propre puces
- Ravins remplir retour rois romances rosace rougir ruelle
- Sèmerai silicium situation
- Tromperie
- Vallée violemment voiler volontairement



Avis à tous les jeunes de 7 à 107 ans, L'Echo vous offre à nouveau la possibilité de vous mériter l'un des 10 exemplaires d'une revue qui vous fournira des heures de plaisir. Cette semaine, il s'agit de la revue "Divertissement Jeunesse" qui vous est offerte en collaboration avec les Éditions Publi. Pour avoir la possibilité d'être l'un des dix gagnants, vous n'avez qu'à nous expédier la réponse au jeu "Mots Cachés" en utilisant le coupon-réponse ci-dessous et en l'envoyant à: Le Coin de l'Éch'ours, Divertissement Jeunesse, 80, Saint-Martin, Louiseville, P.Q., J5V 1B4.

N'oubliez pas que vous avez jusqu'au jeudi de la semaine prochaine pour nous faire parvenir vos réponses. Bonne chance!

La réponse pour le concours "Mots Cachés" pour l'édition du 26 janvier 1983 est:
CENSURE

RÉPONSE:.....
 NOM:.....
 ADRESSE:.....
 VILLE:.....
 CODE POSTAL:.....

Horoscope

Capricorne du 22 déc. au 20 janv.
 Vous vous jugerez avec une certaine sévérité sur le plan sentimental, vous remettrez en question vos sentiments et vos illusions. Vous vous observerez avec une lucidité inhabituelle.

Versseau du 21 janv. au 19 fév.
 N'essayez pas constamment de vous valoriser, on vous aime tel que vous êtes, soyez simple. Sur le plan amical évitez les remous et méfiez-vous de votre nervosité. Au travail, ne vous faites pas de soucis inutiles.

Poisson du 20 fév. au 20 mars
 N'encouragez pas vos amis à agir comme des têtes folles. Au travail, ne changez rien à votre emploi du temps ni à vos plans. Poursuivez les mêmes buts. Vous risquez de déplaire à la personne qui vous aime.

Bélier du 21 mars au 20 avril
 Au travail, vous serez plutôt dans une période d'attente, rien ne se fera encore et les résultats tarderont. Rien n'ira dans le sens que vous désirez sur le plan sentimental. Peut-être qu'une bonne crise de larmes vous dévoulerait.

Taureau du 21 avril au 20 mai
 Vous vous poserez des questions sur les sentiments qu'on vous porte. Au travail, quelqu'un de votre entourage pourrait se révéler un conseiller merveilleux. Vous parviendrez aux résultats escomptés.

Gémeaux du 21 mai au 21 juin
 Un de vos amis vous fera une confidence concernant ses amours: ne le découragez pas car c'est plus sérieux que vous ne le pensez. Acceptez le dialogue et ne calculez pas vos minutes.

Cancer du 22 juin au 22 juillet
 Vous aurez beaucoup de chance en amour. Au travail, faites confiance aux gens que vous savez sincères mais ne vous confiez pas aux autres. Ne perdez pas votre temps. Vous aurez des tentations fugitives.

Lion du 23 juillet au 23 août
 On vous aimera mieux et davantage. Une personne vous démontrera toute la tendresse de son cœur. Au travail, les questions financières seront favorisées surtout en ce qui concerne votre avenir.

Vierge du 24 août au 22 sept.
 Méfiez-vous des indiscretions. Votre vie sentimentale semble se compliquer à cause de l'incompréhension de la personne qui vous aime qui ne partagera pas votre conception de la vie, de l'amour et de l'amitié.

Balance du 23 sept. au 23 oct.
 Au travail, ne vous contentez pas de rêver mais sachez agir et les résultats ne se feront pas attendre. Secouez-vous. Vous trouverez qu'il fait bon vivre. Dépêchez-vous faites des projets, soyez réveillé.

Scorpion du 24 oct. au 22 nov.
 Vous apprendrez à peser avantages et inconvénients. Au travail, faites preuve de réalisme et de bonne volonté. Vous serez le premier en bénéficiant. Des possibilités d'enrichissement intérieur sur le plan sentimental.

Sagittaire du 23 nov. au 21 déc.
 Donnez un bon rendement. La vie vous apportera des joies, des possibilités de nouvelles amitiés. Si votre cœur est solitaire, une conquête vous est assurée. Si vous aimez un être séduisant, il sera sensible à votre charme.

Voici la liste des gagnants d'une revue "Loisirs Jeunesse" pour le concours du 26 janvier 1983.
 Guylaine Houle, Yamachiche; Julie Amyot, St-Paul de Joliette; Yannick Lambert, St-Alexis-des-Monts; Caroline Masson, Louiseville; Mélanie Samson, St-Paulin; Donald Picotte, St-Alexis des Monts; Colette Baribeault, Louiseville; M. Pierre Bellemare, St-Justin; Lise Bérard, Maskinongé.

Voici la liste des gagnants pour le concours "Stylos Bic" pour le concours du 26 janvier 1983.
 François Sylvestre, St-Barthélemy; Stéphane Trudel, St-Cuthbert; Patrick Houle, St-Alexis-des-Monts; Mario Milette, Yamachiche.

RÉPONSE:.....
 NOM:.....
 ADRESSE:.....
 VILLE:.....
 CODE POSTAL:.....

PHOTOROMANS

POUR ALLER AU MUSEE

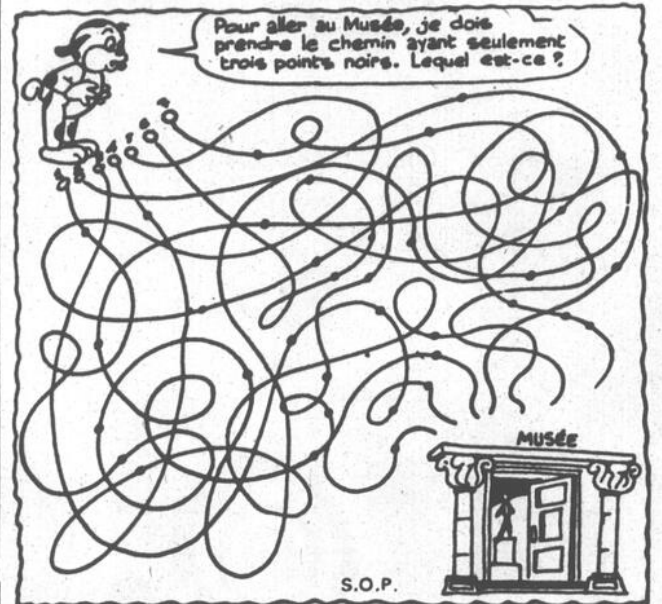

S.O.P.



Attention à tous! En collaboration avec les Éditions Anne-Marie, L'Echo vous offre à nouveau la possibilité de vous mériter l'un des 5 photoromans offerts cette semaine. Pour ce faire vous n'avez qu'à nous expédier la réponse au jeu ci-dessus en utilisant le coupon-réponse ci-dessous et en l'envoyant à: Le coin de L'Éch'ours, "Photoromans", 80, Saint-Martin, Louiseville, P.Q., J5V 1B4.
 N'oubliez pas que vous avez jusqu'au jeudi de la semaine prochaine pour nous faire parvenir vos réponses. Bonne chance!

La réponse pour le concours "Stylos Bic" pour l'édition du 26 janvier 1983 est:
 A-4; B-3; C-2; D-5; E-1

RÉPONSE:.....
 NOM:.....
 ADRESSE:.....
 VILLE:.....
 CODE POSTAL:.....

Jusqu'au
12
février
1983.

**ON
S'TROMPE
PAS**



VENTE ÉLÉPHANT

À LA



BOULIQUE

SKION

444 BOUL. MANSEAU
JOLIETTE P.Q.

VÊTEMENTS DE SKI

30%
à
70%

PANTALONS
"Strech"

30%

TUQUES

1/2
PRIX

SKIS

HAGAN **60%**

ELAN **33 1/3%**

K 2 **50%**

TITAN **50%**

FISCHER

30% à 50%

**CHANDAILS
MEDICO**

40%

SOUS-VÊTEMENTS
de

30%
à
50%

SACS
À BOTTES
ET À DOS

30%

BOTTES DE SKI
ALPIN

San Giorgio **50%**

SanMarco **60%**

Technica **50%**

Salomon **0%**

Olin

33 1/3%

Head

33 1/3%

VÖLKL **0%**

CHANDAILS
COL ROULÉ
KATARAT

Reg.: \$20.00

\$9⁴⁷

FIXATIONS DE SKI

30%

Salomon, Marker,
Spademan, Look

CHANDAILS
DE LAINE

30%
à
50%

LUNETTES
MITAINES
BAS DE SKI
GANTS

30%

TOUS LES
MODELES
DE
MARQUE
GARMOND

à

70%

SKIS DE FOND

50%

Équipements
et vêtements

- Toute vente finale
- L'achat d'équipements
de ski n'inclut pas
l'installation
des fixations

SPORTS



par Jacques Saint-Pierre



par Alain Bellehumeur

Grâce à 4 buts d'Alain Labelle Saint-Eustache freine l'élan des Jets

par Jacques Saint-Pierre, Coll. Maurice Bellemare

Conduit à l'attaque par Alain Labelle qui y est allé de quatre buts, l'Express de Saint-Eustache a facilement pris la mesure des Jets au pointage de 10 à 4, mercredi dernier, à Saint-Eustache. Les joueurs voulaient, mais rien ne fonctionnait. Avec cette victoire, l'Express mettait fin à une série de 14 triomphes consécutifs des troupiers de Mario Laplante.

Pour les Jets, il ne s'agissait que d'un sixième échec cette saison. Les autres filets du Saint-Eustache appartiennent à Luc Piche (2), Marcel Tourigny (2), Robert Lafleur et André Aubut. Sylvain Hardy a aussi bien fait avec quatre aides. La réplique des Jets est venue de Réal Tancrede, Guy Dolbec et Claude Saint-Sauveur. Daniel

Turgeon et Yves Guillemette ont eu fort à faire devant la cage du Louiseville, en recevant plus de 50 tirs.

Premier jeu blanc d'Yves Guillemette

Appuyé par une solide défensive, le gardien Yves Guillemette a réussi son premier blanchissage de la saison, dans une victoire de 6 à 0 des Jets sur les Sabres de Valleyfield, vendredi dernier, à Louiseville. La joute a été complètement dénuée de rudesse, puisque l'arbitre en charge de la rencontre n'a décerné que deux punitions mineures, les deux allant à deux joueurs des Jets, Jean Gosselin et Pierre Duval. Le rapide Guy Dolbec a dirigé l'offensive des Jets avec un tour du chapeau. Robert Richer et Claude Saint-Sauveur ont participé aux

trois buts de Guy Dolbec. Normand Girard, Jean Gosselin et Laurent Girard ont inscrit les autres buts du Louiseville. Les trois étoiles de la joute ont été Guy Dolbec, Robert Richer et le défenseur Denis Deslauriers. Pour le Valleyfield, les meilleurs ont été Jimmy Reed et Denis Auclair.

Jean-Paul Deguire vient hanter les Jets

L'ex-cerbère des Jets, Jean-Paul Deguire, a connu une soirée phénoménale devant la cage de Joliette, pour conduire ces derniers à une victoire de 6 à 3, sur nos porte-couleurs, dimanche, à Louiseville. Deguire a dû effectuer de nombreux arrêts très difficiles afin de maintenir son équipe dans la joute. Jean-Pierre Du Bois a été le meilleur des Cyclones avec une paire



Dans la défaite de ses diables dimanche dernier, contre les Cyclones de Joliette, Réal Tancrede a le mieux paru offensivement grâce à un but et une passe.

Photo l'Écho

de buts. Pierre Chapdelaine, Jean-Luc Binette, Denis Aspirot et Serge Thériault ont complété le pointage pour l'équipe de Joliette. Réal Tancrede, Claude Saint-Sauveur et Mario Bertrand ont fait scintiller la lumière rouge pour l'équipe Louisevilloise.

Activités du booster club

D'ici la fin de la saison régulière, le booster club des Jets organise deux voyages en autobus. Le premier aura lieu le mercredi, 16 février, alors que les Jets se rendront à Montréal. Le coût du

voyage est de \$15. Le dimanche, 20 février, les Jets seront à Valleyfield. Le voyage est fixé à \$18. Le départ de l'autobus s'effectue toujours de l'hôtel du Boulevard. Le coût inclus le voyage en au-

tobus, le billet d'entrée à l'aréna et quelques consommations. Des billets sont aussi disponibles à l'entrée de l'aréna locale lors des joutes des Jets.

Souper

Mercredi prochain, le 23 février, aura lieu un souper pour les

membres du booster club à la salle de réception de l'hôtel du Boulevard. Le tout débute vers les 18h30. Seuls les membres du booster club sont admis et à un prix populaire. C'est l'occasion idéale pour les partisans de pouvoir rencontrer leurs joueurs favoris.

Maniement d'armes et boussole: un rappel

(F.H.) L'Association des chasseurs et pêcheurs du comté de Maskinongé (S.C.P.C.M.) rappelle à toutes les personnes intéressées qu'il reste encore quelques places pour le cours de maniement d'armes à feu qui aura lieu le samedi, 12 février prochain, à la Place 51 de la rue Sainte-Élisabeth, à

Louiseville.

Pour vous inscrire, composez: (819) 228-3663 ou (819) 228-3946.

Boussole

Également, l'A.C.P.C.M. avise les amateurs de boussole qu'ils peuvent encore s'inscrire au cours qui sera donné dans cette disci-

pline, les mercredis 9 et 16 février prochain, à compter de 19 heures (7 h. p.m.) à la Place 51 également. De plus, à la demande générale, le responsable du cours se doit d'en organiser un deuxième et celui-ci se tiendra au restaurant Miss Louiseville, le dimanche, 13 février prochain, à compter de 9 heures le matin.

Pour tout renseignement, composez: (819) 296-3130.

Ligue Lanaudière Molson

Saint-Gabriel l'emporte...

(A.B.) Vendredi soir dernier, au centre Gilles-Villeneuve de Berthierville, le Brissette électrique a triomphé 6 à 5 des Fondations Lavaltrie et les Chevaliers de Colomb de Berthier ont baissé pavillon 6 à 4 devant le garage Robillard.

Donc, quatre points séparent maintenant les deux formations de tête dans la ligue Lanaudière. Il reste encore à chaque formation deux joutes à disputer.

Trois buts

Dans la victoire du Brissette électrique, Robert Boucher a marqué à trois reprises. Luc Robichaud, René Pauzé et François Martel ont éga-

lement compté. Daniel Desjardins (avec deux), Pierre Ledoux et Michel Laurier ont répliqué pour le Lavaltrie.

Pierre Sainte-Marie, Roger Chaput, Jean Bel-

humeur, Marco Tremblay, François Valois et Jocelyn Bergeron ont touché le fond du filet pour le garage Robillard dans l'autre joute. Denis Saint-Martin, Daniel Latour, Pierre Benoit et Michel Latour ont marqué pour les Chevaliers de Colomb, toujours au sommet du classement devant le Brissette électrique.

Classement	V	N	D	P
C. de C.	14	—	5	28
Brissette Électrique	12	—	7	24
G. Robillard	8	1	10	15
F. Lavaltrie	3	1	15	7

OUVERT 7 JOURS

Profitez de notre "neige artificielle"
Conditions excellentes



Tous les services à votre disposition

• École de ski • Boutique de ski • Bar • Restaurant
• Ski de fond

HEURES D'OUVERTURE

Du lundi au samedi de 9 h à 22 h
le dimanche de 9 h à 16 h

SKI DE SOIRÉE
4:00 à 22:00 hres.
pour \$4.00

MONT D'AILLEBOUST

STE-BÉATRIX, CTÉ. JOLIETTE, QUE.
61, chemin Ste-Béatrix
Sainte-Béatrix 883-6655

RÔTISSERIE et POULET B.B.Q.



Ouvert à l'année.



Piste de ski de fond.



casse-croûte

CHEZ

Jean Baptiste

Service aux tables et pour emporter.

OUVERT

228-5632

3003 Rte 348 / St-Edouard

La vraie place entre les chutes et St-Edouard



À L'ANNÉE

Michaud et Vertefeuille en évidence Les Barons surpris par le Bleu-Blanc-Or

(J.S.-P.) Conduit à l'attaque par René Michaud qui a inscrit deux buts, le Bleu-Blanc-Or juvénile de Louiseville a surpris les détenteurs du 2e rang, les Barons du Cap-de-la-Madeleine, faisant match nul, 3-3, dimanche dernier, à l'aréna locale.

Même s'il n'y a aucun maître dans cette partie, au niveau du pointage, la domination fut celle du Louiseville qui a continuellement menacé dans la zone des visiteurs. René Michaud a joué avec brio, tout comme Guy Vertefeuille qui s'est fait complice sur deux des trois buts des locaux. Patrice Gervais, qui effectuait un retour au jeu après une

absence de près de 2 mois, a vite fait sentir sa présence sur la glace, marquant le 3e but de son équipe. Yves Montour, qui était devant la cage des louisevillois, a bien fait avec des arrêts clés. Pour les visiteurs, les buts furent ceux de: Mario Guérin, Christian Lamothé et Mario Beaumier.

Midjet s'incline

Au même programme, le midjet de Louiseville recevait les membres du Cap-de-la-Madeleine. Les visiteurs ont profité de deux punitions du Louiseville, à 13:29 minutes de la 3e période, pour inscrire le but victorieux. Richard Tessier qui a reçu une passe parfaite d'André Dolbec, a marqué ce

but décisif. Etienne Fournier fut le meilleur dans cette partie pour les visiteurs, enfilant une paire de buts.

Pour la troupe de Normand Bellemare, Éric Beaudin et Sylvain Duquette furent les étoiles avec chacun un doublé.

4 buts pour Clément

Les représentants de Louiseville évoluant dans la classe métré, ont déclassé le club les Récollets de Trois-Rivières, 8-2. David Clément fut l'instigateur de ce triomphe, inscrivant 4 buts. Les autres buts furent marqués par Steve Dubé, Éric Plante, Patrick Turcotte et Martin Milot.

Le tournoi des C. de C. s'en vient

(A.B.) L'édition 1983 du tournoi de hockey intermédiaire des Chevaliers de Colomb de Berthier s'en vient. Déjà plusieurs clubs ont manifesté le désir d'y prendre part.

Ce tournoi, qui aura lieu en mars, au centre Gilles-Villeneuve, regroupera, dans la "grosse classe", des clubs tels le Miss Hochelaga, les Loisirs de Sorel, le F. Hamel de Victoriaville, le 19/25 de Boucherville... sans oublier les champions en titre, les Chevaliers de Colomb de Berthier.

Ce n'est pas tout

Également, dans la classe "C-1", le Flamingo de Claude Vadnais ainsi que la formation du peintre Réal Cayer, deux équipes berthelaises.

participeront à la compétition.

Dans la classe "C-2", l'université de Montréal sera représentée, de même que le Brissette Électrique de Saint-Gabriel.

Selon le publiciste de l'organisation, il reste encore de la place pour des équipes. Mais il ne faut pas tarder. Au maximum, 52 équipes pourront prendre part à la compétition...

PRODUITS VÉTÉRINAIRES DISPAR LIMITÉE



PIERRE THOUIN, DMV.

Monsieur Gilles Parent, président, produits vétérinaires Dispar Limitée a le plaisir d'annoncer la nomination de Pierre Thouin, vétérinaire au poste de Directeur Technique. Diplômé de la faculté de médecine vétérinaire, Saint-Hyacinthe, en 1979, le Dr. Thouin a pratiqué sa profession à cette date dans des cliniques vétérinaires régionales.

Chez Dispar, il sera responsable des produits et de la recherche, de la formation du personnel de vente, de l'assistance technique à la clientèle ainsi que de la rédaction de bulletins et de l'information techniques.

Le Dr. Thouin, m.v., a ses bureaux au
675, Saint-Pierre Sud, Joliette.

Il a "tourné" en Californie

Villeneuve est heureux!

Finalement, il s'est passé quelque chose de positif dans la carrière de Jacques Villeneuve! Après toutes sortes d'embûches, le pilote de Saint-Cuthbert a, en effet, renoué avec la compétition automobile, autrement que par la parole et la pensée...

La semaine dernière, Jacques a pris la route (façon de parler) vers la Californie. Là-bas, il a "tourné", histoire de se faire la main, au volant d'une voiture CAN-AM "cinq litres".

Par: Alain
BELLEHUMEUR

Villeneuve a conduit la voiture blanche Frisbee arborant les couleurs Canadien Tire pendant quel-

ques minutes sur la piste californienne de Riverside. Après ces quelques tours, Jacques a paru emballé.

Bien sûr, la CAN-AM, ce n'est pas la formule 1, mais n'est-ce pas un compromis raisonnable? Reste que le pilote de Saint-Cuthbert a fait savoir qu'il a bien hâte de prendre le départ d'une vraie course.

La série CAN-AM présentera environ une dizaine d'épreuves en 1983.

Trois de ces épreuves auront lieu dans l'est du pays. Il y aura une course à Trois-Rivières, lors du Grand-Prix de cette ville.

La voiture Frisbee de Villeneuve est rapide. Dans ses premiers tours de pistes, le pilote de Saint-Cuthbert a atteint des vitesses d'environ 170-175 milles à l'heure. Un moteur de 305 pouces cubes fournissant 600 chevaux pousse le bolide en question.

Quant à la formule 1, attendons à l'an prochain. Mais d'ici-là, Villeneuve pourra toujours s'amuser en CAN-AM.

TAUX D'INTÉRÊT

12.9%

sur tous les modèles 1983.



Brissette
AUTOMOBILE LTÉE

880, Notre-Dame, Berthierville, 836-6231

Un goût à découvrir!



Essayez le avec de la glace et de l'eau ou nature, bien froid.

deKuyper

"Ça s'passe ici"

Saint-Cuthbert

Ligue de ballon balai féminine inter-paroissiale
Prochaines parties: le 9 février, à 20 heures, Saint-Norbert Vs Saint-Thomas. **Le 15**, à 19 heures, Saint-Thomas Vs Ile Saint-Ignace. **Le 16**, à 19h30, Saint-Thomas Vs Saint-Norbert. **Le 17**, à 20 heures, Saint-Norbert Vs Saint-Cuthbert.

(M. Houle)

Saint-Ignace

Tournoi chez les Malards

Samedi, le 12 février, et dimanche, le 13, le club des Malards a, à son programme, un tournoi de pêche "Molson", pour les membres seulement. La pesée se fera de 19 à 20 heures. Bonne pêche!

(C. Desrochers)

Saint-Charles-de-Mandeville

N'oubliez pas le cours de maniement d'armes à feu, le 19 mars, à l'école Youville de Saint-Charles. Inscrivez-vous dès que possible afin de ne pas être déçu(e). Pour des informations additionnelles, composez le 835-3510.

Tournoi de quilles (semaine du 25 janvier)

Boulangerie Morin et Fils: 551 643 619 — 1813

VS

Pierre-Paul Gravel Électricien: 625 629 589 — 1843

Boulangerie Morin et Fils triomphe; 4 points contre 3.

François Beausoleil Ébéniste: 560 617 700 — 1877

VS

Michel Bibeau Distributeur: 672 786 725 — 2183

Michel Bibeau Distributeur triomphe: 7 points contre 0

Classement de l'année 1982-1983

1- Michel Bibeau Distributeur: 70 points, 34,362 quilles tombées

2- Pierre-Paul Gravel Électricien: 63 points, 33,654 quilles tombées

3- François Beausoleil Ébéniste: 58 points, 33,419 quilles tombées

4- Boulangerie Morin et Fils: 47 points, 33,271 quilles tombées

Meilleur Résultat de la semaine

Plus haut triple des femmes: Suzanne Saint-Jean 429

Plus haut triple des hommes: Jacques Ricard 191

Plus haut simple des femmes: Suzanne Saint-Jean 169

Plus haut simple des hommes: Jacques Ricard 191

Meilleur Résultat de l'année

Plus haute moyenne des femmes: Marlène Granger et Suzanne Saint-Jean 120

Plus haute moyenne des hommes: Denis Prescott 142

Plus haut triple des femmes: Denyse Saint-Jean 465

Plus haut triple des hommes: Denis Prescott 507

Plus haut simple des femmes: Suzanne Saint-Jean 170

Plus haut simple des hommes: Denis Prescott 219

Plus haut triple pour l'équipe

Pierre-Paul Gravel Électricien: 2,258 quilles tombées.

(R.L. Saint-Martin)

Saint-Paulin

Tournoi de ballon balai et de hockey ball

Ca approche! En effet, c'est les 11, 12 et 13 février, à l'école des Vallons, que se déroulera le 7e tournoi de ballon balai, auquel on a ajouté le hockey ball, dans notre municipalité. Au total, 32 équipes batailleront pour l'obtention des honneurs dans les classes B et C.

À l'intérieur de la salle de l'école, il y aura également des activités. À tous les soirs, une disco sera sur place. On présentera un film "La coupe Stanley des années 1970-1971 et 1972". On pourra voir les exploits du grand Jean Béliveau, l'ex numéro 4 des Canadiens de Montréal.

Toutes les parties de hockey ball et de ballon balai seront retransmises sur vidéo. C'est une activité conjointe du club Optimiste, du club de baseball "les As" et du concept Baluchon Eco Plein Air.

(R. U. Guimond)

Saint-Alex-des-Monts

Tournoi midget Saint-Tite

Notre équipe midget participait, la semaine dernière, au tournoi de Saint-Tite. Les Oursons se sont inclinés, en demi-finale, face à une équipe de Shawinigan, malgré de bonnes performances. Saint-Alexis aurait, sans doute, pu revenir chez nous avec les grands honneurs, avec quelques pratiques. L'époque où Saint-Alexis gagnait régulièrement des tournois, les joueurs n'avaient pas peur de faire l'effort de pratiquer et de se geler les pieds. Ce n'est pas une excuse ou deux avant un tournoi qui va réunir les joueurs et les aider à former un groupe homogène. Sans rancune: Michel Lorrain.

Ballon-balai

L'équipe de ballon sur glace J. Lemay et Fils fait belle figure, présentement, en remportant des tournois un peu partout dans la région (3 sur 3). Les hommes de Claude Armstrong ne ménagent pas leurs efforts en vue d'améliorer l'équipe pour les championnats provinciaux. Félicitations et bonne chance pour les tournois à venir. Michel Lorrain.

(D. L. Saint-Louis)



HONDA

Honda mène partout

GÉNÉRATRICES

1000 watts	\$649 ⁰⁰
1500 watts	\$729 ⁰⁰
3500 watts	\$1449 ⁰⁰

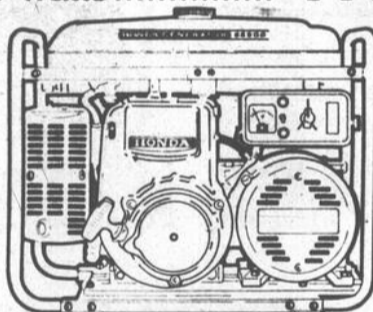

POMPES À EAU MOTORISÉE

1 1/2"	\$389 ⁰⁰
2"	\$449 ⁰⁰
3"	\$559 ⁰⁰

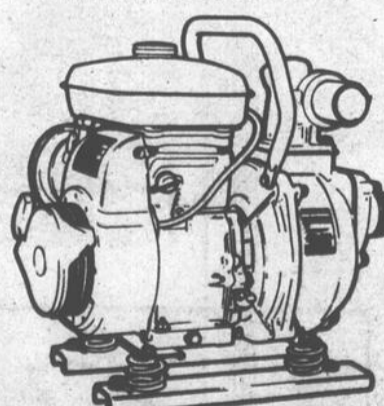

aussi
MOTEURS STATIONNAIRES
 3.5 h.p. à 10 h.p.
 chez
H. TURENNE & FILS Inc.
 85, rue Cohen, Saint-Gabriel
 Tél.: 835-3407

VOUS AURIEZ RAISON

de choisir un R.E.É.R. des Coopérants

Et voici pourquoi:

- un rendement élevé: 10,10%*
- un intérêt composé annuellement et garanti 1 an, 3 ans ou 5 ans
- une rente valorisée et payable à vie
- l'insaisissabilité de l'argent accumulé lorsqu'un bénéficiaire est nommé
- aucuns frais d'administration durant l'accumulation
- une assurance-dépôt, moyennant un léger supplément
- les services assurés d'un représentant compétent

* pour 5 ans - Taux sujet à changement



JEAN-CLAUDE HÉTU
 DIRECTEUR D'AGENCE
 RÉ.S.: 759-6218
 BUR.: 753-4249



LÉLIANE LÉVESQUE
 RÉ.S.: 756-8424
 BUR.: 753-4249



ANDRÉ PAYETTE
 RÉ.S.: 759-1695
 BUR.: 753-4249



NORMAND ROBILARD
 RÉ.S.: 887-2391
 BUR.: 753-4249



JACQUES DESROCHES
 RÉ.S.: 759-8023
 BUR.: 753-4249



NORMAND CHAPUT
 RÉ.S.: 759-8307
 BUR.: 753-4249



ROGER BRISSETTE
 RÉ.S.: 759-5108
 BUR.: 753-4249



RONALD RICHARD
 RÉ.S.: 585-2186
 BUR.: 753-4249

Adhérer à un régime d'épargne-retraite est une affaire sérieuse qui ne se fait pas en 5 minutes. Appelez votre représentant des Coopérants; il prendra tout le temps nécessaire pour vous expliquer ce que vous offrent les différents régimes de rentes individuelles et collectives des Coopérants. Après, vous ferez votre choix...



70, Place-Bourget sud, Joliette
 753-4249 ou 589-7531

VENDEUR DEMANDE

pour livraison de pain avec camion.

S'adresser à

Michel Granger

Tél.: (514) 835-4888

En effet **ANDRÉ LEJEUNE** vient de réouvrir le Patriote de la rue Ste-Catherine, à la grande satisfaction d'un très nombreux public qui a fréquenté cette boîte pendant de nombreuses années... Quand **YVON DUFOUR** vous parle d'un certain fromage à sa ferme dans le comté de Charlevoix, dites-vous bien que le commercial a vraiment été enregistré à la résidence du comédien. Depuis quelques années **Yvon Dufour** est devenu Gentleman farmer, justement dans le comté de Charlevoix... Saviez-vous que **MICHAEL LANDON**, le père de la petite maison dans la prairie est âgé de 59 ans et qu'il a subi quelques opérations esthétiques afin de rester jeune... C'est le 31 décembre dernier que **LÉO RÉMILLARD** de Radio-Canada, à Régina, prenait sa retraite.



CHA CHA TRIPLE SWING TANGO

PIANO BAR DANSANT

du

MONT DE LANAUDIÈRE

Du jeudi au dimanche

Yvon chanteur Michel à l'orgue
demande spéciale acceptée

SPÉCIALITÉS:

Dimanche soir de 6:00 à 8:30 heures
CHARCOAL RIB STEAK, 12 on. **\$5⁰⁰**

Réception de tout genre.

1851, de Lanaudière, Saint-Gabriel

Tél.: 835-2616

Vendredi — samedi — dimanche



JOHNNY JETBLACK AND THE COMEBACK

3 jours seulement
les 11-12-13 février
2 spectacles par soir
à

Rock-n roll
Roy Orbison
CCR. Beatles

L'HÔTEL CHÂTEAU BELLEVUE

162, Maskinongé, Saint-Gabriel de Brandon

Bar-terrasse au fil de l'eau

7 jours
par semaine
de 4:00 p.m.
à 3:00 a.m. heures
Danseuses nues

Plus Erotique
venez voir
danser vos favorites
à la pénombre
des petits salons

COURSE DE MOTO

sur glace
tous les dimanches
à partir de 1:00 heures p.m.
Inscription au Bar au fil de l'eau
Bourse et trophées.

ST-DAMIEN

835-4233

À LA DEMANDE GÉNÉRALE
Le cinéma est ouvert
7 jours par semaine.

LE PLUS GRAND SUCCÈS DE TOUS
LES TEMPS, MAINTENANT EN
VERSION FRANÇAISE!

POUR
TOUS

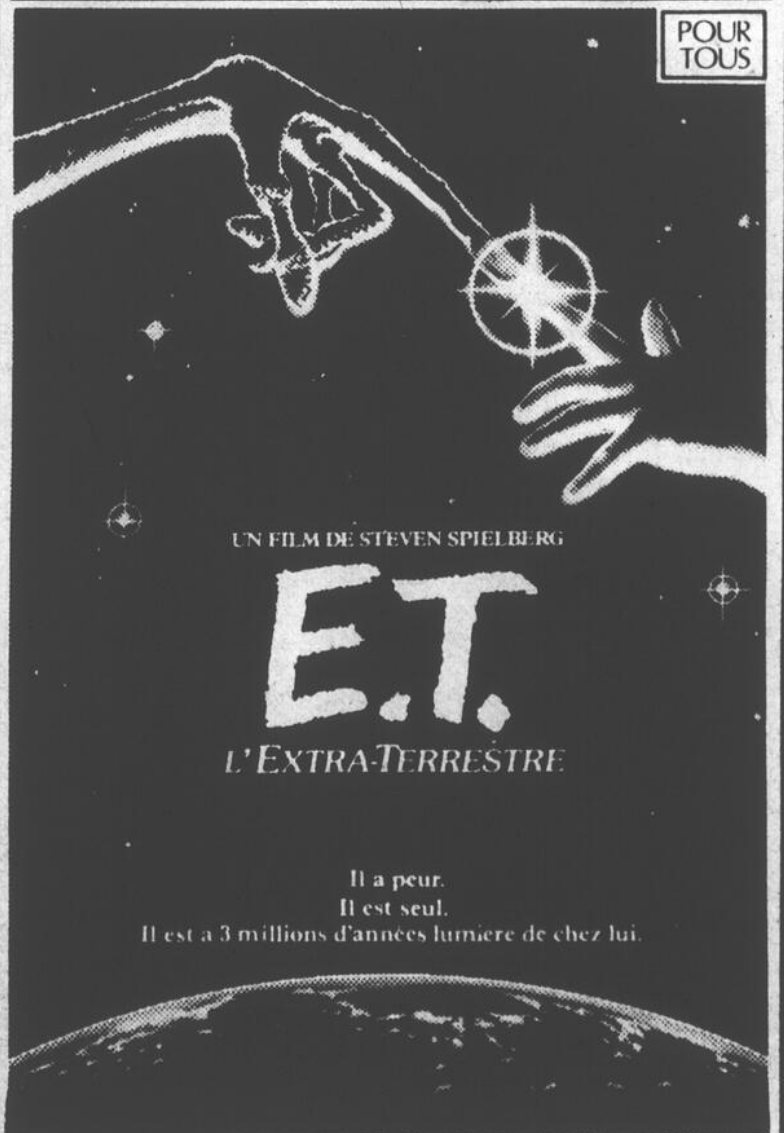

UN FILM DE STEVEN SPIELBERG

E.T.

L'EXTRA-TERRESTRE

Il a peur.
Il est seul.
Il est à 3 millions d'années lumière de chez lui.

Horaires spécial pour E.T.

Vend.: 2 rep. soir 7:00 et 9:30 hres
Sam.: 2 rep. après-midi: 2:00 et 4:30 hres soir: 7:00 et 9:30 hres
Dim.: Matinée des enfants 1:30 hres E.T. après-midi: 4:30 hres
Soir: 7:00 et 9:30 hres

Lundi, mardi, mercredi, jeudi 2 rep. soir 7:00 et 9:30 hres



CINÉ JEUNESSE
tous les dimanches pour toute
la famille à 1:30 heures
Plusieurs prix de présence
Admission générale: \$1.00
Chaque admission donne droit
à un billet de tirage.

ROYAL Berthierville

70, Place du Marche 836-7733

Prémont

Mme Réal Lacoursière

112 membres

Notre association Âge d'Or compte de nombreux membres, soit 112 personnes inscrites.

La répartition est la suivante: 70 membres du club Âge d'Or et 42 du Club Amitié. C'est une

augmentation de 6 personnes sur l'année 1982.

Un rappel

N'oubliez pas, vous qui aimez la danse, que c'est samedi, le 12, que nous vous attendons nombreux, à notre soirée de danse.

Invitation aux fermières

Amies fermières, notre prochaine réunion aura

lieu le 16 février, à 20 heures, au même endroit qu'à l'habitude. N'oubliez pas d'apporter le travail du mois.

Merci spécial

Un merci spécial au dix personnes de l'Âge d'Or qui ont bien voulu accepter une carte d'amitié à la place d'une carte de membre de l'Âge d'Or. Ceci nous a permis d'ajouter \$44 de plus aux coffres.

BAR MONTMARTRE

671, York, Saint-Barthélemy
514-885-3933

Danse tous les samedis soirs
de 9:30 à 2:30 heures

Cette semaine le groupe

PRÉLUDE

Entrée libre
Bienvenue à tous!

BAR SALON du RESTAURANT DU ZOO DE SAINT-ÉDOUARD DANSE TOUS LES SAMEDIS SOIRS

Orchestre **VÉNUS** +
Entrée libre.

RESTAURANT — SALLE À MANGER

Steak — Poulet B.B.Q. — Pizza
Service aux tables et pour apporter
Deux salles complètement rénovées
à votre disposition pour noces
banquets — réunions d'affaires.

RESTAURANT DU ZOO Enr.

3391, route 348
Saint-Édouard, 268-5354

EMPIRE INC.



LA SAGA D'UN POTENTAT INDUSTRIEL ET DES MEMBRES DE SA FAMILLE
ETABLIE A MONTREAL ENTRE 1929 ET 1960
UN DRAME EN SIX EPISODES D'UNE HEURE CHACUN QUI METTENT EN VEDETTE
KENNETH WELSH, MARTHA HENRY, GABRIEL ARCAND, PAUL HEBERT ET
PAULE BAILLARGEON.
PRODUCTEUR-EXECUTIF: MARK BLANDFORD
REALISATION: DENYS ARCAND ET DOUGLAS JACKSON
UNE COPRODUCTION DES RESEAUX ANGLAIS ET FRANCAIS DE RADIO-CANADA,
AVEC LA COLLABORATION DE L'ONF.
MERCREDI A 20H30
A LA TELEVISION DE RADIO-CANADA

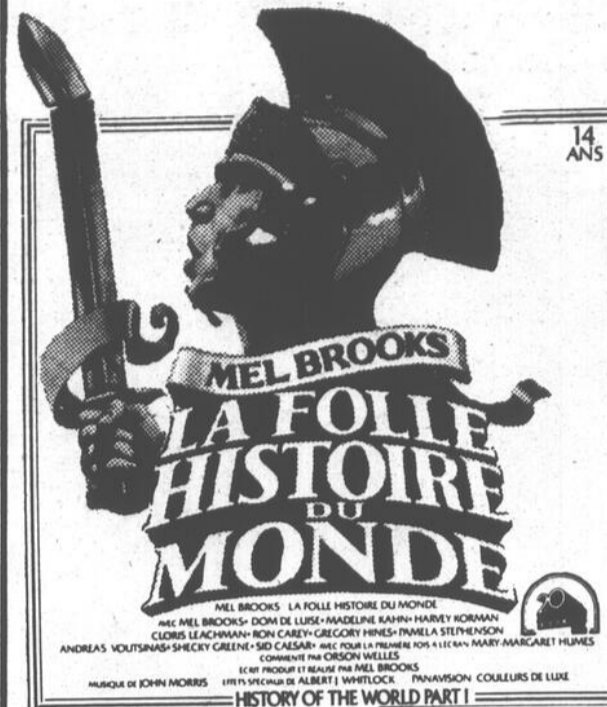

HORAIRE:

Ven. sam. dim.

lun.: 19:30

Dim:

Ciné Jeunesse:

13:30

Dans ce Pays SAUVAGE
au Cœur des Rocheuses,
Deux HOMMES DECHAINES
s'affrontent dans un
DUEL à MORT!



CINÉ JEUNESSE
tous les dimanches
MATINÉE POUR
LES JEUNES

Prix d'entrée: \$1.50

13 février
LUCKY LUKE dans
LA BALADE DES DALTON.

Tirage d'une bicyclette
à la fin des classes.
Conservez vos billets d'admission.

CINEMA BRANDON
VILLE ST-GABRIEL
TEL: 835-2522

CARNAVAL DU NORD

au profit du Service des Loisirs
Sainte-Angèle de Prémont Inc.

HÔTEL FEUILLE D'ÉRABLE

Sainte-Angèle de Prémont

Vendredi le
11 février
ORCHESTRE T-BIRDS



Samedi le 12 février
Promenade en traîneau
GRATUITE
à 2:00
heures p.m.

ORCHESTRE T-BIRDS
dans la grande
salle.



À LA SALLE L'ÉRABLIÈRE
Soirée Canadienne
Participants: Lina Frappier,
Lucien Champagne, Victorin Leblanc,
Mme Raoul Baril, André Dauphinais.
Danse sociale avec Réjean, Aline
et leurs musiciens.

On fête la St-Valentin dans les 2 salles.

Dimanche le 13 février

Grande finale des talents
semi-professionnels débutant
à 2:00 heures p.m., 14 finalistes
\$250.00 au grand gagnant
suivi d'un souper GRATUIT.
Dimanche après-midi
activité pour les jeunes
à la salle municipale

Dans la soirée
ORCHESTRE T-BIRDS



Bienvenue à tous.
Information: 268-2011 — 268-5105

BAR LA TASSERIE Enr.

89, Saint-Laurent, Maskinongé

Vendredi et samedi soir

Danse sociale
de tout genre avec
DANY BEN

Samedi soir
EN SPECTACLE
LUC VERTEFEUILLE
Chansonnier québécois
(Plume, Piché, Garolou, etc.)

NOMINATION D'UN COUPLE

pour la Saint-Valentin
Fleurs pour la dame et
cadeau à son escorte.

Jeu valentine et valentin
avec prix.
L'HEURE DE LA CHANSON
(Programme d'amateurs)
Gagnant tiré au hasard.



[S.O.P.]— Radio-Québec présentera une émission spéciale sur le Festival de la chanson de Granby, le mercredi 23 février à 20h30, dans le cadre de "Les rendez-vous du mercredi"... Le chef d'orchestre MICHEL BROUILLETTE vient de mettre sur le marché un tout nouveau microsillon qui est formidable. C'est un peu la suite de "Pointe aux Anglais" que Michel avait enregistré l'année dernière... Radio-Québec présentera à partir de mardi le 8 mars à

20h une nouvelle série d'émission pour les femmes... GILBERT BÉCAUD sera de retour au pays en mars. Le 6, il sera à Ottawa, le 7 à Sherbrooke, les 10-11-12-13 au Théâtre St-Denis à Montréal... L'émission "LA PÉRIODE DE QUESTIONS" télédiffusée par Radio-Québec reprendra l'affiche le mardi 8 mars à 22h avec le retour des députés à l'Assemblée Nationale du Québec... L'ancien Patriote est devenu le Patriote à Lejeune.

RANCH

Route 138, Saint-Barthélemy

Vendredi et samedi
orchestre Western et Populaire

Tous les vendredis soirs
DAME DE COEUR

Prix en argent

Entrée libre
Pour informations appelez
le beau Réjean tél.: 885-3259

R
E
J
E
A
N

RÉOUVERTURE

Réouverture de la salle à manger

LES 4 COINS DE SAINT-PAULIN

À compter de vendredi le 11 février
prochain (et ce tous les jours suivants)
Bienvenue et au plaisir de vous servir.
M. Mme Réjean Brodeur.

À LA DEMANDE DU PUBLIC CHANSONNIERS

PLACE BO VALLON

Saint-Paulin

ENTRÉE LIBRE

11-12-13 février

BEAUSOLEIL

AU BARIL DE CHÊNE

3391, Grand Sainte-Catherine,
Saint-Cuthbert

PARTY DE LA SAINT-VALENTIN

Samedi le
12 février
avec l'orchestre

"LES GALAXIES"

Prix de présence
au valentin
et à la valentine.
Entrée libre.
Bienvenue à tous!



SALLE À MANGER
SALLE DE RÉCEPTION
ORCHESTRE
OHMAD GENVAIS PROP.
141, 2320 ST CUTHBERT

NOUVEAU BAR WESTERN

Entrée libre.

En vedette
**REJEAN
ET
CHANTAL
MASSE**

À venir
**CLAUDE
LEMABLE**
à partir du 4 mars



Nous offrons à nos clients des randonnées
de groupes en traîneaux pour aller pêcher
sur la glace.

BAR DU PETIT MARAIS

Ouvert 7 jours par semaine
de 10:00 a.m. à 3:00 a.m. heures

411, Principale, Île Dupas

Réservez tél.: 836-7979

LE PLUS GRAND SUCCÈS DE TOUS
LES TEMPS, MAINTENANT EN
VERSION FRANÇAISE!

spécial 7 jours

du 11 au 17 février

POUR
TOUS



12
Représentations

UN
FILM
DE
**STEVEN
SPIELBERG**

E.T.

DEE WALLACE
PETER COYOTE
HENRY THOMAS

L'EXTRA-TERRESTRE

Cinéma ROYAL
Louiseville 228-5371

VEN. 7.00-9.30
SAM. DIM. 1.30-7.00-9.30
LUN. & JEU. 7.30

Adultes
\$4.00
13 ans et moins
\$2.00

Elles coûtent \$2.75 pour une parution ou \$7.43 pour 3 parutions. Elles sont toujours payables avant publication.

Les petites annonces

228-5532

836-6210

À louer

LOGEMENT de 6 1/2 pièces, tapis mur à mur, avec piscine. Situé au Domaine Bellevue à Berthier. S'adresser tél.: 836-3462.

MAISON seule de 2 1/2 pièces, à louer à la semaine, meublée, chauffée, éclairée, très bien située au centre-ville de Louiseville. S'adresser tél.: 228-2130.

LOGEMENT de 4 1/2 pièces, situé à 262, Royal Nord, Louiseville, entrée laveuse et sècheuse, chauffage électrique, libre immédiatement. S'adresser tél.: 228-9366.

LOGEMENT de 3 1/2 pièces, situé au 282, Notre-Dame Sud, Louiseville, chauffage électrique, libre le 1er juillet. S'adresser tél.: 228-5170.

LOCAUX à louer situés à la Clinique Dentaire de Louiseville. S'adresser tél.: 228-5577 le jour.

UN APPARTEMENT de 3 1/2 pièces et 2 de 2 1/2 pièces, très propre, meublés, chauffés, éclairés, aucune taxe à payer, laveuses et sècheuses fournies, stationnement et garage, installation du téléphone, détecteur de fumée dans appartement, sur tapis. Inf.: 228-5954.

LOGEMENT neuf de 4 1/2 pièces, situé à 214, De Carufel, app. 5, Yamachiche, libre immédiatement. S'adresser tél.: 296-3421 ou 296-3067.

APPARTEMENTS à louer, situés à 80, rue Dalcourt, Louiseville, 5 1/2 - 4 1/2 pièces, 3 1/2 pièces meublées, toutes taxes payées, eau chaude fournie, service de conciergerie. S'adresser tél.: 228-4392.

LOGEMENT de 3 1/2 pièces, sous-sol, éclairé, meublé, chauffé, libre immédiatement, situé au 201, Petite-Rivière, Louiseville, tél.: 228-4920.

LOGEMENT de 3 1/2 pièces, poêle fourni, tapis mur à mur, rideaux fournis, libre immédiatement. S'adresser tél.: 228-4538.

BERTHIERVILLE, logements modernes, 3 1/2 pièces, eau chaude fournie, poêle et réfrigérateur inclus. Le prix: \$175. à \$195. par mois, libre immédiatement. Tél.: 759-4231.

BERTHIERVILLE, logement de 4 1/2 pièces, non meublé, chauffage électrique, avec entrée de laveuse et de sècheuse. Tél.: 836-3401.

BERTHIERVILLE, magasins modernes au centre-ville, avec sous-sol, chauffage électrique, libre le ou avant le 1er mai 1983. Tél.: 759-4231.

LOGEMENT de 4 1/2 pièces, complètement neuf, libre immédiatement. S'adresser tél.: 228-5252 ou 228-4986.

APPARTEMENT de 2 1/2 pièces, meublé, à louer, au 640 Frontenac. Tél.: 836-3401.

LOGEMENTS neufs de 4 1/2 pièces, situés à Louiseville. S'adresser tél.: 228-2865.

LOGEMENT de 3 1/2 pièces, chauffé, situé à Louiseville. S'adresser tél.: 228-9658 ou 228-5606 demandez Robert ou 268-5183.

LOGEMENTS de 3 1/2 et de 2 1/2 pièces, meublés, chauffés, éclairés, taxes payées, situés à 201, Saint-Aimé, Louiseville, un libre immédiatement, l'autre le 1er mars. S'adresser tél.: 228-3367.

LOGEMENT de 5 1/2 pièces, avec chauffage électrique, entrée pour laveuse et sècheuse, tapis mur à mur, libre immédiatement. S'adresser tél.: 836-3518.

LOGEMENT de 4 1/2 pièces, tapis fournis, chauffage électrique, situé à Saint-Paulin, libre immédiatement. S'adresser tél.: 268-2840.

LOGEMENTS à louer de 3 1/2 et 4 1/2 pièces, meublés, taxes payées, eau chaude fournie, service de conciergerie, au 540, Saint-Dominique, Berthierville. Tél.: 836-4890.

LOGEMENT de 3 pièces, situé à 91, rue Saint-Paul, Louiseville, meublé, chauffé, éclairé, libre immédiatement. S'adresser tél.: 228-4416.

LOGEMENT à louer, 4 1/2 pièces, situé dans Bayonne-Sud. Tél.: 836-2917.

BERTHIERVILLE, au 911 du Collège, 3 1/2 pièces, à louer, meublé ou non meublé, libre immédiatement. Tél.: 836-6680.

A SAINT-JUSTIN, à louer, maison canadienne de 8 pièces avec ou sans meuble, libre le 1er avril. S'adresser tél.: 227-2814 après 5:30 heures.

LOGEMENT de 2 1/2 pièces, meublé, chauffé, éclairé, ménage fait à neuf, libre immédiatement, situé à 184, Saint-Aimé, Louiseville. S'adresser à 180, Saint-Aimé, Louiseville, tél.: 228-4823.

LOGEMENT à louer, libre, situé au 270, Frontenac, 4 1/2 pièces, tél.: 836-6315 ou 756-4568.

SAINT-CUTHBERT: libre immédiatement, maison seule à louer, 5 1/2 pièces, chauffage électrique, entrée de laveuse et de sècheuse, grand stationnement et terrasse. Tél.: 836-4596.

LOGEMENT de 3 1/2 pièces, complètement neuf, meublé ou non meublé, téléphone le jour 836-2727, le soir 885-3062.

2 LOGEMENTS de 4 1/2 pièces, dans un bas, situé au centre du village de Maskinongé, entrée laveuse et sècheuse, libre immédiatement. S'adresser tél.: 227-2755.

À vendre

TABLE de billard, 36 X 77 avec "set" de boules professionnelles aussi machine à coudre industrielle de marque Consew. S'adresser tél.: (819) 227-2187.

GROS mobilier de cuisine, patte tournées, bois massif avec 6 chaises ainsi que mobilier de cuisine antique avec chaises. S'adresser tél.: 227-2439.

MAISON MOBILE 10 X 55, 1969, de marque Américaine. S'adresser tél.: 227-4559.

LOGEMENT neuf de 4 1/2 pièces, situé au 214 De Carufel, app. 3, libre le 1er mars, mois de mars gratuit. S'adresser tél.: (819) 296-3160 à Yamachiche.

À BERTHIERVILLE, logement de 4 1/2 pièces, non meublé, chauffage électrique, entrée laveuse et sècheuse. Libre le 1er mars. S'adresser à tél.: 836-6730.

LOGEMENT de 6 1/2 pièces, tapis mur à mur, situé au Domaine Bellevue, libre le 1er mai. S'adresser tél.: (514) 836-7209.

LOGEMENT de 2 1/2 pièces, chauffage électrique, entrée laveuse et sècheuse, libre le 1er mars. S'adresser tél.: 228-5158.

LOGEMENT à sous-louer de 4 1/2 pièces, secteur Lagacé à Louiseville, chauffage électrique, libre immédiatement. S'adresser tél.: 227-2465.

UN STÉRÉO AM-FM, 8 pistes d'auto; un radio AM: 30 cassettes avec coffre, 8 pistes d'auto; un stéréo (genre boule), AM-FM 8 pistes, 2 hauts-parleurs; 2 hauts-parleurs 6 X 9, 20 watts d'auto, 2 hauts-parleurs, 10 watts d'auto. S'adresser tél.: 228-4077 après 4:00 heures.

CHIEN Colley âgé de 6 semaines, \$75.00. S'adresser tél.: 268-5539.

MOTONEIGE TNT 440, 36 forces 1971, en bonne condition, prix \$500.00; aussi four encastré Moffet, en bonne condition, prix \$125.00. S'adresser tél.: 228-2543.

MOTONEIGE Yamaha 1980 SRX 440 liquide, en très bonne condition, 4,000 kilomètres. S'adresser tél.: tél.: 227-2249 ou 227-2556.

SOUFFLEUR à vendre de marque Massey Ferguson, 26 pouces de large, moteur 8 forces avec chaîne, en très bon état, prix \$400.00. S'adresser tél.: 228-3467.

GRANDE bassinettes et bureau pour chambre d'enfant aussi moise, lit d'auto ainsi que d'autres articles de bébé, très propre et en bonne condition. S'adresser tél.: 228-3464.

À VENDRE DIRECTEMENT DU CRÉANCIER

Propriété unifamiliale, située à 52, rue Rondeau, Lanoraie, 7 pièces, garage, terrain de 11,000 pi. car.

AUBAINE moins de \$40,000.

Informations: 514-725-9363

LES PETITES ANNONCES À PETITS PRIX.

Utilisez ce coupon pour toute commande de petites annonces ou passez à nos bureaux. Toutes les annonces sont maintenant...

PAYABLES D'AVANCE

- \$2.75 la parution pour 20 mots et .08 du mot additionnel.
- 15% d'escompte pour les semaines subséquentes (\$2.34)
- La date limite pour faire paraître une annonce classée est le lundi à 11:00 h. précédant la prochaine édition.
- ERREUR: La responsabilité de notre journal est limitée à la valeur de l'annonce et toute erreur doit nous être signalée avant la seconde parution, sinon nous ne saurions accorder une nouvelle insertion gratuite.

INSCRIVEZ VOTRE ANNONCE ICI:

VOTRE NOM:

ADRESSE:

VILLE:

TÉLÉPHONE:

NOMBRE DE PARUTION DEMANDÉES

VOTRE PAIEMENT TOTAL INCLUS

Postez à:



L'Écho de Louiseville/Berthier 80, rue Saint-Martin, Louiseville, P.Q. J5V 1B4

AUTRE SERVICE:

Pour acquitter vos petites annonces au moyen des cartes Visa ou Master Card vous n'avez qu'à donner votre numéro de carte en téléphonant à nos bureaux.

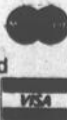

ARPENTEURS-GÉOMÈTRES

(819) 228-3608



André Petit, b. sc. app., a.g. arpenteur-géomètre

200, rue Sainte-Marie, Louiseville, J5V 1E9

ASSURANCES

CLAUDE VERTEFEUILLE INC.

ASSURANCES GÉNÉRALES

Responsabilité de tous genres Automobile Feu



• stabilité
• service
• sécurité

200, Sainte-Marie, Louiseville, 228-2727

ANTENNES-ARBRES-SERVICE

(819) 228-3355

Installation Réparation Vente

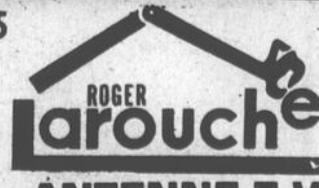

ANTENNE T.V.

Antennes, tours pour T.V. et enseignes néon.

Service de taillage et d'abattage d'arbres avec camion girafe déchiqueteuse de branches.

MÊME EN HIVER

264, Petite-Rivière, Louiseville



COMPTABLES AGRÉÉS

Daniel Tremblay, C.A. Jacques Prescott, R.I.A., C.A.

Tél. Rés.: 835-3197
Tél. Rés.: 835-3860
Tél. Bur.: 835-4723

Tremblay et Prescott
Comptables agréés

144 Dequoy, C.P. 359, St-Gabriel

JOK 2NO

ca ALAIN DESCHÊNES

B. Sc. Adm. CA
comptable agréé

3675, boul. Chanoine Moreau
Trois-Rivières
(819) 378-4554



LOUIS BARIL, C.A.

Comptable agréé

321, rue Saint-Laurent,
Louiseville
(Centre Professionnel)

Bur.: 228-2303

Rés.: 228-3982



PLOURDE & BASTIEN ASSOCIÉS

Comptables agréés

Jean-Guy Plourde, B.A., C.A.
Alain Bastien, C.A.

Bureau: 415, Sainte-Marie, Louiseville
228-2021 ou 228-3685

À vendre

JOUETS de bois, bassinettes, matelas de toutes grandeurs, carrosses, poussettes, tables à langer, aussi meubles juvéniles. S'adresser à la Boutique Bébé Plus, Les Galeries Louiseville, 550, boul. Saint-Laurent Est, tél.: 228-4001.

ARMOIRES de cuisine sur mesure, en toute sorte de bois, en plus de nos modèles habituels, j'ai maintenant tous les modèles de portes Européenne, ex.: armoires 24' linéaire choix de 15 modèles de portes massives, dessus moulé et installation incluse, intérieur des armoires blanc en mélamine, facile d'entretien, prix \$2,000.00. S'adresser tél.: 514-835-4910 demandez Jean-Louis.

EQUIPEMENT de bronzage à vendre, seulement 200 heures d'usage, aucune offre raisonnable refusée. S'adresser tél.: 228-4110 travail ou 228-4971 domicile.

NOUVELLE METHODE de cultiver vos plantes sans terreau, grâce à l'argile. Mars sera le mois idéal pour vos transplantations. Si vous désirez des insertions, de la solution nutritive, de l'argile ou des informations, communiquez avec Nicole T. Conseillère en hydroculture. Tél.: 514-836-2903.

TISSUS ÉTHEL, 161, Sainte-Élisabeth, Louiseville, 228-3433. Grande vente avant inventaire, jusqu'à 30% sur beaux tissus de saison, de vraies réductions sur le prix original. Venez voir ça! Ça vaut la peine. Je le répète ce sont des vraies réductions. Bienvenue! Aussi patrons Butterick en magasin.

TERRAIN magnifique, coin de rue, situé sur la 5e rue à Louiseville, terrassé, avec service d'eau et d'égout, prêt pour la construction. S'adresser tél.: 228-3195 après 5:00 heures.

POUR un bon matelas à un bon prix venez rencontrer Yvon Livernoche à la Grange à Cali, Centre Commercial, Louiseville, 228-4001.

TRACTEURS: tracteurs avec ou sans loader, charrues de 1 à 5 raies, herse à disques de 20 à 48 disques hydrauliques ou semi-portée, 5 semeuses sur pneus, épandeurs à fumier, moulins à faucher, faucheuses conditionneuses, rateaux, presses à foin, fanneuses, moissonneuses MF 760 International 203 etc., souffleurs à neige neufs ou usagés de 6 pi., 6 1/2 pi., 7 pi., etc. Inf. 1221 Rang sud, Bas Saint-Cuthbert, tél.: 1-514-836-4596.

À QUI LA CHANCE? Motoneige Yamaha SS 440, 1981, acheté en 1982, 3000 km, prix à discuter. S'adresser à Daniel Saint-Yves tél.: 268-2861 à Sainte-Ange-de-Prémont.

ATTENTION CHASSEURS! Chiots Labrador, pur sang, vermifugés, très bonne lignée, parents chasseurs. S'adresser tél.: 228-2786 le jour ou 228-4876 le soir après 5:00 heures.

CORROYEUR et planeur à vendre. Tél.: 836-3543.

MAGASIN d'escompte à vendre avec lot 6/36, très bon chiffre d'affaires, excellente occasion. S'adresser tél.: 835-4235 ou 835-4297.

BOIS de foyer, vert ou sec, en bûche ou fendu à la demande du client. Le prix varie de \$12. à \$35. la corde, suivant la longueur et la qualité. Pour informations: s'adresser à André Malbeuf, 900 rang Bel Automne, Saint-Barthélemy, tél.: (514) 885-3248 tôt le matin, sur l'heure du midi ou après 6:00 heures p.m. ainsi que samedi et dimanche toute la journée. Si occupé ou sans réponse, s'adresser tél.: 228-2804, Louiseville.

TRACTEUR Universel, 640, 1981, 70 forces, 45 heures de travail, cabine, pelle complète, à prix très avantageux. S'adresser tél.: 228-5745.

YAMAHA Midnight 850 spécial. S'adresser à Marcel, 228-2402 après 4:00 heures.

MOBILIER de salon, moderne, de couleur rouille, gros bar à boisson avec deux bancs, mobilier de chambre genre antique, très bon prix. S'adresser tél.: (819) 268-5182.

TERRAIN à vendre, situé sur la rue Doris à Louiseville, mesure environ 82' X 100', service d'eau et d'égout inclus, beau quartier résidentiel. Pour informations, tél.: 228-3974.

VOUS ne pouvez vous tromper! Avec le système de ventilation Aston Atic, en spécial à: \$219.00 à votre quincaillerie Paul La-course & Fils Inc., 97, Saint-Laurent, Maskinongé, (819) 227-4555.

ANCIEN bureau d'institutrice, chêne naturel, 7 tiroirs; coffre-fort National sur roulettes, dimensions intérieures 15" X 16" X 20"; accordéon usagé Ariston; machine électronique pour nettoyer bijou et une balance au gramme. S'adresser tél.: 836-6998 ou 836-2945.

SOLEIL. Vous partez pour une destination ensoleillée, nous avons les vêtements qu'il vous faut. Exemple: Gilets, blouses, pantalons, robes, etc. à la Boutique Apollon, 712, Sainte-Anne, Yamachiche, tél.: 296-3082.

TÔLE de toutes sortes, à couverture, lambris, émaillée, toutes couleurs, galvanisée, aluminium en rouleau ou en feuille. Fer angle, fer plat, H-Beam, tuyaux de 1/2 po. à 15 p., tuyaux 20 pi. long x 5 pi. haut. Fer à ciment, etc. Tél.: 1-819-221-5429.

NOUVELLE COLLECTION PRINTEMPS-ÉTÉ 1983. Notre cave aux aubaines déborde de spéciaux sans précédent. Lot de bottes d'hiver en cuir, dernière nouveauté à \$30.00 et plus, souliers pour hommes, femmes, enfants \$5.00 et plus. **CLAUDE DOYON CHAUSSURES** Inc., 303, Petit-Bois, Maskinongé, (819) 227-2041.

THUNDERBIRD 1978, très propre, 32,000 milles aussi poêle à gaz combiné à l'huile. S'adresser tél.: (819) 227-2117, 801, Duchesnay, Saint-Justin.

PRIX de la manufacture (Meubles Canadel) sur mobiliers de cuisine, buffets, vaisseliers, bahuts de coin, en vente chez Meubles La Grange à Cali, Centre Commercial Louiseville, 550, boul. Saint-Laurent Est, Louiseville, 228-4001.

LIT capitaine 39 pouces, un module de chambre d'enfant, 1 bureau et 1 lampe sur pied. S'adresser tél.: 228-4485.

SYSTÈME de son, radio AM-FM, table tournante, cassettes 4 tracks, 8 pistes, colonne 90 watts RMS; 2 pneus avec "mags" 14 pouces, un manteau long pour dame ou fille, vert foncé, grandeur 7-8. S'adresser tél.: 227-4965.

MOBILIERS de cuisine, matelas directement du manufacturier, lits capitaine, très bas prix. S'adresser à Meubles la-Grange à Cali, Centre Commercial Louiseville, tél.: 228-4001, mise de côté, livraison gratuite.

MOBILIERS de cuisine de style Colonial en merisier; tables de salon en chêne; 35 divan-lits et fauteuils. Prix spécial, tissus provenant de faillite. S'adresser à Mobilier Artik Inc., 1210, Petit-Bois, Louiseville, manufacturier, tél.: 819-228-2851.

MOTONEIGE motosi, modèle Futura 440, 1976, bonne condition. S'adresser tél.: 228-3197.

ÉVAPORATEUR pour érabièrre 2' X 7'; machine à transformer les produits d'érable. S'adresser tél.: 228-4096.

UN POÊLE à bois émaillé, blanc et noir, fourneau et réchaud, 2 plinthes électriques, 1250 watts sur 110 volts. S'adresser à Gilles De Carufel, 71, Saint-Luc, Maskinongé, tél.: 227-2093.

UNE SABLEUSE à courroie 4" X 24"; Craftman commerciale, ramasse poussière, n'a servi que 8 heures, comme neuve, prix \$150.00, valeur de \$225.00. S'adresser tél.: 835-3383.

EN SPÉCIAL; Bulbes pour forcer à l'intérieur tels que: Amaryllis, Paper White, Crocus, jacinthes, jonquilles, pots et terreau inclus spécial à 4.99 aussi grand assortiment de graines de semence, terreau et contenants de toutes les grandeurs à votre Centre de Jardin Régional, 510, Grande Carrière, Louiseville, 228-5471.

LAVEUSE et sècheuse blanches, \$200. Tél.: 514-835-3159.

FUSIL à vendre superposé, 3 boîtes de balles. Prix \$250.00. Tél.: 836-6573 après 5 heures.

CABANE à pêche sur glace, 6 1/2 X 10 pieds tout équipée, poêle, agrès, drill, condition excellente. Faut vendre \$250.00. Tél.: après 6 heures 836-4509.

FRITEUSE commerciale de restaurant, bonne condition, prix à discuter. S'adresser tél.: 819-228-3166.

GRANDE VENTE sur un lot de robes de \$18.00 à \$36.75; blouses de toilette pour dames \$32.00 pour \$22.00; jupes \$29.95 pour \$19.95 grandeur 5 à 17-18 ans; vestes manches longues ou courtes \$26.95 pour \$20.00 grandeur 38 à 44 aussi pantalons de 7 à 20 ans. S'adresser à Mme Albany Houle, 4, Saint-Thomas (rue en face du Château Louise), Louiseville, tél.: 228-2150.

56 ARPENTS de terre avec bâtiment, puit artésien, incluant terre à bois, \$10,000.00, situé à Saint-Paulin. S'adresser tél.: 268-5749.

MOTEUR 6 cylindres G.M.C., 74, très peu de millage, 250 po. cu., en bon état, aussi soudeuse électrique 230 amp. de marque Marquette ainsi que "set" de torche à souder avec cadran et "hose" presque neuve, avec location payée pour 1 an et réservoir presque plein. Prix à discuter. S'adresser tél.: 228-9378.

ORDINATEUR et équipement d'ordinateur tel imprimante, entraîneur de disquettes, buffers, mémoire. Réparation et alignement d'entraîneurs de disquettes 5 1/4". S'adresser tél.: (514) 889-5133, Saint-Félix-de-Valois.

COMPTABLES GÉNÉRAUX LICENCIÉS

COMPTABILITÉ R. LANNEVILLE

Comptabilité générale, gestion, impôts. Au service de l'entreprise et du particulier.

18070 bl. Bécancour Ste-Ange-de-Laval Ville de Bécancour GOX 2HO

Réjean Lanneville 819-222-9953 819-222-5502

Bur.: 228-5141 Rés.: 228-3553

MICHEL BERTRAND B.A.A. C.G.A. Comptable général licencié

21, rue Saint-Marc, Louiseville

RENÉ DUHAIME, C.G.A. Comptable Général Licencié

Pour rendez-vous 2763, Laffèche, Saint-Paulin. Tél.: (819) 268-5101 ou 268-5201

CONSTRUCTION

MICHEL PICHETTE Coffrage de tous genres Solage Résidentiel et entrepôt Footing Estimation gratuite

63, Saint-Martin, Louiseville 819-228-9320 ou 228-4210 (jour) ou 228-3205 (soir)

ENTREPRISES J.G.M. Enr. SPÉCIALITÉ PORTES D'ARMOIRES

PLUSIEURS MODÈLES en DÉMONSTRATION

FABRICATION — VENTE INSTALLATION

48, Grande Carrière, Louiseville Tél.: 228-4808 Rep. à Saint-Paulin Léo Beaudin tél.: 268-2811 après 19:00 hrs.

ATTENTION! Pour tout genre d'encan public veuillez vous adresser à **GEORGES-ÉTIENNE LEBLANC** — encanteur licencié d'expérience — Satisfaction garantie

Saint-Barnabé Sud, Cté Saint-Hyacinthe Tél.: 1-514-792-3595

CONSTRUCTION

DIRECTEMENT DU MANUFACTURIER

Les Maisons Usinées J.L. Enr. Les Maisons Usinées J.L. Enr. Les Maisons Usinées J.L. Enr. Les Maisons Usinées J.L. Enr. Les Maisons Usinées J.L. Enr. Les Maisons Usinées J.L. Enr.

CANADIENNE Autres modèles 24 x 42 à compter de \$25,000.00 incluant menuiserie et installation sur vos fondations. Profitez de la subvention fédérale de \$3000.00 Acc. à la propriété, 1er-\$10,000.00 sans intérêt si éligible.

LES MAISONS USINÉES J.L. enr. Jean Lemyre, prop. Bureau: 7, rue Paquin, Maskinongé Tél.: 227-2240

FLEURISTES

BOUTIQUE SERGE ET RÉNALD FLEURISTES Inc. Deux boutiques en une.

Cadeaux et fleurs pour toutes occasions.

191, rue Saint-Laurent Louiseville, (819) 228-9131

LA SERRE DE LOUISEVILLE Doris et Michel Pellerin

Livraison Ouvert le dimanche de 10:00 a.m. à 1:00 p.m. 350, rue Saint-Marc, Louiseville, 228-5270

ENTREPÔT DU Tapis VENTE ET INSTALLATION

TAPIS - PRÉLARTS - TUILES Nouveau: Bois de finition - Tapisserie

380, Antonio Barrette, Joliette Tél.: 756-1804

AMEUBLEMENT

Gérald Therrien, propriétaire AMEUBLEMENT COMPLET MEUBLES ET APPAREILS ÉLECTRIQUES MEUBLES USAGES COUPONS ET LAINE DOMESTIQUE

73, RUE PAQUIN MANDEVILLE, QUE. TEL.: (514) 835-7638

SAINT-GABRIEL Aspirateurs neufs et usagés Laveuses à tapis Sacs et filtres, Shampooing Vente et service Frais virés acceptés 514-835-5316

Divan-lit et fauteuil Colonial

\$202⁰⁰ Payez et apportez

MOBILIER SALON ARTIK Inc. 1210, Petit-Bois, Louiseville, 228-2851 Directement du manufacturier.

ENTREPRENEUR EN STUCCO

Les Entreprises Yvon Lefebvre Ltée YVON LEFEBVRE, PRÉSIDENT

PLÂTRAGE DE FONDATIONS CIMENT BLANC OU DE COULEUR DISPONIBLE IMITATION DE "BRIQUES & PIERRES"

600 NOTRE-DAME S LOUISEVILLE 1-819-228-5536

À vendre

BAIN masseur portatif, comme neuf, très propre, prix \$400.00. S'adresser tel.: 1-514-836-4289 ou 1-514-836-6090.

GÉNÉRATRICE diesel de marque Onan, 7500 watts, 2 cylindres pouvant servir du 110 et 220. J'achèterais une machine à coude overlock. S'adresser tel.: 227-4950.

VENTE SPECIALE: Jeans pour elle de coupe régulière de \$19.99 à \$29.99, pour lui, jeans de coupe régulière \$21.99 à \$29.99; sur marchandise d'hiver étiquetée, 20% à 60% de rabais, exemple: ensembles robes, jupes, pantalons blouses et gilets. Nous sommes heureux de vous servir aux plus bas prix à la Boutique Apollon 712, Sainte-Anne, Yamachiche, (819) 296-3082.

POÊLES à bois, différents modèles en super spécial fin de saison, jusqu'à 30% d'escompte et sujets à la subvention fédérale allant jusqu'à \$800.00. Exemple: Conestogo modèle CII \$425.00; Kozi à \$379.00; Quincaillerie Paul Lacourse, 97, Saint-Laurent, Maskinongé, 227-4555.

TRÈS BON POÊLE à bois de marque "Nouveau Provincial" de l'Islet, comprenant 6 ronds et 3 réchauds, prix \$650.00. S'adresser tel.: 228-2091 après 5:00 heures.

MOTEUR de yacht Mercury, 10 LO, \$600.00, motocross CZ 250, \$750.00; Can-An 125, \$400.00, en bonne condition. S'adresser tel.: 514-836-4262.

ANNEXE à l'huile blanche de marque Bélanger, en bon ordre, réservoir à l'huile de 100 gallons, prix à discuter. S'adresser tel.: 265-2572.

SOUFFLEUR à neige pour tracteur avec chute hydraulique. S'adresser tel.: 228-2631 de 9:00 à 5:00 heures ou 268-2291 le soir après 5:00 heures.

FERME à vendre à Saint-Justin, comté de Maskinongé, 146 arpents cultivables possédant un bâtiment, (35 bêtes, taures) et une porcherie (capacité de 1000 porcs avec fosse) et autres bâtisses. S'adresser tel.: 819-227-4434 après 18:00 heures.

MACHINE À COUDRE Overlock Brother, 5 fils. S'adresser tel.: 228-4476 après 4:30 heures.

MOBILIER de cuisine en bois brun foncé, sièges et dossiers recouverts de tissu beige, très bon état. S'adresser tel.: 228-4506.

TRANSPORTEUSE de bois en longueur, Volvo 1971, en très bon état, à vendre pour cause de décès. S'adresser tel.: 836-3012 après 18:00 heures.

EVEREST 1977, 440, électrique; Nordic 1973, 440, électrique; 2 Olympic 1973, 24 forces 72, 20 forces; 3 moteurs TNT 340; Koler 433 et Yamaha 338 aussi d'autres pièces d'auto-neige disponibles. S'adresser à Richard tel.: le jour 885-3314 ou le soir et au repas à 885-3086.

2 BELLES vaches Holstein; 100 balles de paille de bonne qualité. S'adresser tel.: 836-3963.

UNE BOUILLOIRE pour eau d'érable 4 1/2 pieds de large par 12 pieds de long avec tuyau. S'adresser tel.: 296-3917 ou 227-4785.

ATTENTION

Demande de couturières à domicile pour linge d'enfants (salopettes et knickers pour fillettes) de 2 ans à 6 ans X.

possédant machine ordinaire ou overlock. S'adresser à 819-227-4601 demandez Mme Béland.

IMPÔT: Pour aussi peu que \$8.00, je remplis vos rapports d'impôt, discrétion assurée, expérience de 10 ans, Francine Frenière, au tel.: 836-7495.

AGENCE DE RENCONTRE. Le Courrier des Amoureux du Nord Est. et le Courrier du Sexe Est. Inscriptions gratuites à tous avec photos de vous, de votre choix. Vous recevrez gratuitement la revue couleurs de 16 pages, plus de 500 inscriptions et plusieurs photos. Abonnement: \$10.00 (si revue) ou \$2.00 la copie. S'adresser à Saint-Damien de Brandon, C.P. 70, tel.: (514) 835-3820.

GARDERAI des enfants de la naissance à 6 ans chez-moi. S'adresser à (514) 836-2931.

GARDERAI des enfants chez moi du lundi au vendredi. S'adresser tel.: 296-2114.

RECHERCHE une fermette dans la région de Berthier/Lanaudière, pas d'argent. S'adresser tel.: 581-9645.

VOYAGE en autocar. L'ouest canadien, 22 jours, du 2 au 23 juillet, prix à partir de \$1085.00, la Californie, 23 jours du 7 au 29 mai et du 30 juillet au 21 août, prix à partir de \$1080.00, réservez maintenant pour ne pas être déçu. Voyage la Chaudière Inc., détenteur d'un permis tel.: 379-4618 agent extérieur: Pierre Tremblay, Saint-Paulin, tel.: 268-2338 Saint-Justin, Francine Brisette, tel.: 227-4568.

REMERCIEMENTS au Saint-Esprit pour faveur obtenue avec promesse de faire publier. L.A.

REMERCIEMENTS au Saint-Esprit pour faveur obtenue avec promesse de faire publier. R.A.

REMERCIEMENTS au Curé Camirand pour faveur obtenue avec promesse de faire publier. N.L.C.

NOUVEAU, décapage de tous genres et finition de moutures. S'adresser à tel.: 228-3560.

FLORIDE. Oui, vous pouvez vivre au sud de la Floride pour aussi peu que \$110.00 par mois, après avoir acheté votre maison mobile. Climat idéal, site exceptionnel, près des commodités. Pour info.: F. Boisvenu, 34705 SW 187 th CT, Homestead, Florida 33034, Tél.: (305) 248-0546.

ATTENTION vous pouvez vendre votre réfrigérateur, congélateur, poêle électrique, laveuse et sècheuse qui ne fonctionnent plus. S'adresser à Yamachiche tel.: 296-3068.

LA GARDERIE GRIBOUILLIS offre ses services pour la garde des enfants de 18 mois à 6 ans. Elle est située au 121, Petite-Rivière, Louiseville. Elle est ouverte du lundi au vendredi de 7:30 heures à 5:30 heures. Pour de plus amples informations, tel.: 228-4335.

DU NOUVEAU: Couturières avec expérience demandées pour couture à domicile; montage de pantalons, knickers, salopettes pour enfants. S'adresser tel.: (819) 228-4818.

GARDERAI enfants chez moi ou à votre domicile, à la semaine ou à la journée, de 0 à 10 ans, région de Saint-Gabriel. S'adresser tel.: 835-3094 ou 835-3309 demandez Sylvie.

CABANE à sucre: Repas à la cabane ouvert 7 jours par semaine sauf le lundi midi, salle neuve, capacité de 150 couverts, du 12 mars au 30 avril, petit ou gros groupe réservez immédiatement, salle pour noces ou autre réception, sur réservation seulement, produits de l'érable pur à vendre. S'adresser à Alain Ladouceur, 841, Savoie, Saint-Justin, 819-227-4847.

REMERCIEMENTS au Saint-Esprit pour faveur obtenue avec promesse de faire publier. E.L.

OCCASION d'affaires temps plein ou partiel, gagnez de \$450.00 à \$900.00 par semaine, Vie-Tal recherche un nombre limité de distributeur selon le secteur, expérience non nécessaire, nous donnons formation complète. Pour renseignements sans frais à 1-800-361-6614.

ACHÈTERAIS billots ou bois de sciage de chêne, de belle qualité, paierais bon prix. S'adresser à Arsène Lafrenière, 1790, rang Saint-Louis, Saint-Gabriel-de-Brandon, tel.: 514-835-5206.

ACHÈTERAIS une vieille grange pour démolition. S'adresser à l'heure des repas ou le soir tel.: 228-3090.

FEMME disponible pour gros et petit ménage de maison. Tél.: 514-836-6937.

J'OFFRE mes services pour travailler comme aide-fermier, 10 ans d'expérience, disponible maintenant, salaire à discuter. S'adresser tel.: 228-2829 ou 228-4019.

DÉBUTEZ bien en 1983, en gagnant beaucoup d'argent dans vos temps libres. Pour recevoir gratuitement et sans obligation notre catalogue, écrivez au gérant du personnel, C.P. 125, Joliette, J6E 3Z3, tél.: 1-514-759-1025.

FERAIS travaux de dactylographie à domicile, français excellent. S'adresser tel.: 228-4061.

LA REVANCHE DE L'AMIANTE (SHS) L'amiante a été banni de plusieurs pays, mais ceux-ci ont dû lui trouver un produit de substitution. L'attapulgite est un silicate fibreux d'aluminium et de magnésium qui a justement remplacé l'amiante dans la préparation de ciment à joints et autres composés de replâtrage pour la construction et la rénovation des murs.

DENTUROLOGISTES



(819) 228-4090 (819) 228-5921

YVAN CLARK GILLES LESSARD
Denturologistes

Heures d'ouverture:
lun. mar. jeu. ven. sur rendez-vous seulement

45, ave Saint-Laurent, (Clinique Roy et Picotte) Louiseville

(819) 265-2371

CLAUDE BERTHIAUME, D.D.
Denturologiste

Bureau le vendredi soir seulement
850, Rang Saccacomie, Saint-Alexis-des-Monts
(Ancienne propriété de M. Paul Frappier)

Repentigny: (514) 585-3075



JEAN-NOËL SIMARD, d.d.
Denturologiste

Pour rendez-vous:
Clinique Dentaire Louiseville
255, rue Saint-Laurent Louiseville
Bureau: 228-5577-78

DENTISTES

DR. RICHARD GAGNON
CHIRURGIEN DENTISTE

Lundi au vendredi
de 14:00 à 20:30 heures

452, Saint-Laurent, Louiseville
228-9411

(819) 228-5577

CLINIQUE DENTAIRE

Dr Yvon Simard, Dr Claude Chaput et Dr Robert Chaput
Chirurgiens-dentistes
255, rue Saint-Laurent Louiseville

CLINIQUE ROY & PICOTTE

45, rue Saint-Laurent, Louiseville

Dr Pierre Picotte
B.A.D.D.S.
Chirurgien dentiste
(819) 228-5515

Dr Rodrigue Roy
B.A.O.D.
Optométriste
(819) 228-5579

Divers

EXTERMINATEUR DES LAURENTIDES, discrétion absolue, exterminons coquerelles, punaises, puces, fourmis, rongeurs, etc., etc., estimation gratuite. S'adresser tel.: (819) 228-5255.

ASPIRATEUR central Vacu-Maid. Vente & installation. Estimation gratuite. S'installe dans toute maison neuve ou déjà existante. S'adresser à Marcel Guillemette, 830, Sainte-Anne, Yamachiche tel.: (819) 296-3351.

DEMANDONS personnes autonomes 25 et plus de préférence, honnêtes, pour être conseiller en médication naturelle. Nous donnons l'information. Pour de plus amples renseignements Lucie Coutu gérante, au tel.: 835-7505, ou Ronald Gravel tel.: 1-800-361-9123.

LE BANDIT des Aubaines: Ménage au complet, poêle à bois, laveuses, sècheuses, réfrigérateurs, antiquités, achat, vente échange. S'adresser à Réjean Gélinas, 281, Petite Terre, Yamachiche, 296-3068.

IMPÔT

PARISE BERGERON

Pour calcul de salaires et remises mensuelles.
Pour vos T4 et TP4.
Pour vos impôts:
T1 et TP1 abrégés.
S'adresser tel.:

228-2138
460, Grande Carrière, Louiseville
de 10:00 a.m. à 20:00 heures.

IMPÔT

Particuliers, profitez des crédits et des déductions d'impôt auxquels vous avez légalement droit, en confiant votre rapport d'impôt à une personne d'expérience dans le domaine.

S'adresser à:

YVON GABOURY
TÉL.: 228-3380

EQUIPEMENT DE FERME

EQUIPEMENT DE FERME

C. LESAGE INC.

Équipement d'étables et porcheries
"JUTRAS", "HOULE", "BADGER"
STRUCTURES D'ACIER
663, Saint-Charles, Saint-Léon,
Tél.: 228-5694

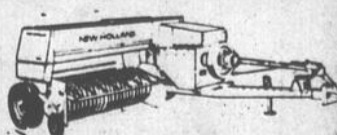

Dépositaire **VENTE ET SERVICE**
New Holland Tracteurs Landini



Germain Gagnon, prés.

ÉQUIPEMENT G. GAGNON Inc.

179, Saint-Laurent, Maskinongé
Tél.: (819) 227-2245

NOTAIRES

Me PIERRE BRODEUR
Notaire et conseiller juridique.

SAINT-PAULIN
2821, rue Lafèche
Tél.: (819) 268-5161
Rés.: (819) 268-2154

MASKINONGÉ
63 B, Saint-Laurent
Tél.: (819) 227-2970

Heures d'affaires

Lundi au jeudi de 9:00 heures à midi
Vendredi de 9:00 à 5:00 heures

Lundi au jeudi de 1:30 à 8:30 heures
autres temps sur rendez-vous.

CHARLES BÉLAND

Notaire
et conseiller juridique

390, Saint-Laurent,
Bur.:
(819) 228-3977

Louiseville
Rés.:
(819) 228-5046

CLAUDELLE LACERTE

Notaire
conseillère juridique
D.E.C. L.L.L. D.D.N.

54, rue Principale, Saint-Sévère
tél.: bureau 264-5782 rés. 264-5277
sur rendez-vous, le jour, le soir et les fins de semaine.

(819) 228-2793

MASSON & LEVASSEUR

notaires

Me Michel Masson et Me Luc Levasseur
Cessionnaire des greffes de Me Jean-Paul Chevalier,
Me J.A. Coutu, Me J.H.M. Coutu et Me J.A. Ferron

200, rue Sainte-Marie

Louiseville

228-2915

YVON MILOT

notaire

Cessionnaire du greffe de Me P. Fleury
et Me Jos. Langlois

222, Saint-Laurent, Louiseville

Immeubles

AUBAINE. Sera vendu à l'acheteur ayant fait une offre raisonnable. maison construite en 1976. 1er plancher 5 1/2 pièces, sous-sol 3 1/2 pièces, meublée plus local pour commerce (présentement salon de coiffure) doit absolument vendre, cause départ. Située à Berthier. Tél.: 1-667-1960.

FAITES un bon achat, maison neuve, versement de \$173.00 par mois, la première année (grâce aux subventions) maison neuve super isolée, 550 p.c. Appelez-nous pour savoir si vous êtes éligibles situé actuellement sur le boul. Giroux à Berthierville. Les Aménagements Brissette, tél.: 836-6231 ou 836-4027 ou 836-6307.

BUNGALOW à vendre à Saint-Damien, terrain 400 X 400, très bon prix, aubaine. Pour informations, s'adresser tél.: 1-514-835-4297.

MAISON de brique, 2 logements, très bonne construction, terrain 50 X 80 pieds située dans secteur tranquille, acheteur sérieux. S'adresser tél.: 514-836-4992.

MAISON de 8 pièces, briques et aluminium, galerie arrière en béton avec entrée au sous-sol, chauffage électrique et bois, intérieur rénové à neuf, ré-isolée à l'étage, boiserie, portes et 2 escaliers en pin naturel, lustres, couvre-planchers Armstrong, sous-sol isolé R-12 et fini "sheetrock", remises, sentinelles, piscine et plusieurs autres commodités discutables sur terrain de 41.719 pi. car. Financement disponible par le vendeur à 11 1/2%, située à 801, Grande Rivière Nord, Yamachiche, tél.: (819) 296-2118.

BUNGALOW aluminium, 26' X 36' année de construction 4 ans, 5 1/2 pièces, 2 chambres, chauffage électrique, garage, terrain 125' X 160', cave de 5', situé au 1080, rang Bois d'Autray, Berthier, prix \$22.000 (pas d'agent), libre au mois d'avril. S'adresser tél.: 836-4671 après 5:00 heures.

MAISON canadienne située Rang Bel Automne, Saint-Barthélemy, 2 étages, construite en 1977 avec 13 arpents de terre à bois plus 2 arpents de terre plantée en framboises ainsi qu'une remise. Prix demandé: \$39.000.00. S'adresser tél.: 885-3870.

MAISON 2 logements, de 4 1/2 pièces chacun, avec grand terrain, située au centre ville, tél.: 836-3990.

YAMACHICHE (village) 235, rue De Carufel, bungalow 26' X 40', construction 1980, briques et aluminium, électricité et chauffage électrique \$600.00 par année, 5 1/2 pièces (haut), 1 chambre (sous-sol), taxes scolaires et municipales de \$351.00 par année, cause de la vente: Transfert, prix \$49.000.00. S'adresser tél.: 296-2288.

BUNGALOW de 5 1/2 pièces plus sous-sol semi-fini, situé à 252, Notre-Dame Nord, Louiseville, à vendre pour cause de transfert, bon prix, pour acheteur sérieux. S'adresser tél.: 228-4837 ou 228-2179.

MAISON à vendre de 3 logements à revenus, située au centre du village de Maskinongé, prix à discuter aussi mobilier de salon antique à vendre. S'adresser tél.: 227-2673.

BERTHIERVILLE, commerce à vendre, bon chiffre d'affaires. Pour information, s'adresser tél.: 836-6989.

4 LOGEMENTS de 4 1/2 pièces, tous loués, très bien situé à Louiseville. Pour information, s'adresser tél.: 228-4236.

2 LOGEMENTS de 4 1/2 pièces, (grandes pièces) avec garage, très bien situé à Louiseville, grand terrain. Pour information, s'adresser tél.: 228-4236.

MAISON de 2 logements à vendre de 5 1/2 pièces chacun, avec garage double, sur terrain 50 X 90, situé aux 61-63 rue Saint-Martin, Louiseville. Acheteurs sérieux seulement. Se présenter au 61, rue Saint-Martin, Louiseville.

GENRE DOMAINE, 48.000 pieds clôturé, 8 1/2 pièces, chauffage central, piscine, tour de télévision, garage de deux étages, remise, beaux arbres, deux vérandas, puit artésien, prix pour vente rapide, pas d'agent. S'adresser tél.: 514-885-3892.

MAISON 1982, presque finie, intérieur, grand terrain de 100' X 200', bon prix. S'adresser tél.: 836-7582 à Saint-Norbert.

MAISON à vendre dans Yamachiche village à 670, Saint-Georges, terrain de 90 X 45. Pour renseignements, s'adresser à 661, rue Saint-Georges, Yamachiche, tél.: 296-3373.

MAISON à vendre, bungalow 26 X 40, 5 1/2 pièces, cour asphaltée, abri d'auto, terrain 65 X 100. Intéressé seulement. S'adresser tél.: 228-4649 ou 228-3860, 320 Pierre Laporte, Louiseville.

MAISON à vendre, 5 1/2 pièces, à Berthierville dans le centre-ville, cuisine 14 X 25, lave-vaisselle compris, grand garage, patio, cour asphaltée, prix à discuter aussi tente-roulotte 1976 à vendre. S'adresser tél.: 836-4963.

ACHETONS

Camions 4 x 4, Blazer, Jimmy, Bronco et grosses voitures GM et Ford, de modèles récents. Payons comptant.

Louiseville
228-4770
296-3395
CITÉ AUTO INC.
1271, boul. Est
Louiseville

Autos-camions

MUSTANG Cobra 1979, moteur 302, automatique, radio AM-FM stéréo. 1 Plymouth Horizon 1978, 4 portes, moteur 4 cylindres, 4 vitesses. Bayeur Auto, 821 des Cascades, Berthierville, 836-3917.

FIREBIRD Formule A, 1979, moteur 301, automatique, radio AM-FM cassette. 1 Chevette 1978, 4 portes, 4 cylindres, 4 vitesses, 23.000 km. Bayeur Auto, 821 des Cascades, Berthierville, 836-3917.

CAMION Ford 1/2 tonne, 351 p.c., 1977, 60.000 milles d'usage, très propre et en bonne condition. S'adresser tél.: 228-2180 à Saint-Léon.

TOYOTA Corolla, SR-5, 1976, moteur 1600, transmission 5 vitesses. M.G. Midjet, 1974, très propre, jamais sorti l'hiver. Bayeur Auto, 821 des Cascades, Berthierville, Tél.: 836-3917.

PICK-UP Dodge 4 X 4, "Power Wagon" 1979, 24.000 milles, de luxe, automatique, et "mags". S'adresser tél.: (819) 228-4869.

CAMION Dodge 1975, 3 tonnes, "dumpeur", moteur 318, 4 vitesses. GMC Sierra 15, 1975, 1/2 tonne, parfaite condition. S'adresser tél.: 227-2439.

FORD Torino 1973, moteur 302, mécanique en parfaite condition, bas millage, prix à discuter. S'adresser tél.: 228-3638.

TRACTEUR White 16 forces, souffleur à neige, tout équipement pour la terre, auto Custom 500 le tout en parfait ordre, tél.: 836-6494.

JEEP Cheerokee 1976, tout équipé, en bonne condition, prix à discuter. S'adresser tél.: 227-2673.

T.V. RADIO



VENTE ET RÉPARATION
Dépositaire

ZENITH & Toshiba
antennes — tours et rotors

4 ans de garantie sur pièces et service
NORMAND RADIO T.V. Enr.
51, Grande Carrière, Louiseville, 228-4400
La différence, c'est notre service



(819) 227-2598

LIVERNOIS
RADIO-T.V.

Installation d'antennes
Électrohome — Panasonic — Technics
Vente et service
Là où le service est sans reproche.
21, boulevard Est, Maskinongé

COUÏU T-V SERVICE

Centre de service
ZENITH
-157, Saint-Laurent, Maskinongé
227-2035

VÉTÉRINAIRES

Dr Jacques Desrosiers, M.V.
Clinique Vétérinaire
de Louiseville Enr.
801, Boul. Saint-Germain
Louiseville
Tél.: (819) 228-5151

DULAC, LEMIEUX & GABOURY, Ass.
vétérinaires
Pratique générale
32, Grande-Carrière, Louiseville
228-3115 ou 228-3660

VOYAGES

MME THÉRÈSE LAROSE GAGNON
Représentante à Louiseville
Tél.: (819) 228-4721

AGENCE DE VOYAGES

THERÈSE BELLEFEUILLE
ENRÉGISTRÉ

1480, Marie-Victorin, C.P. 156 Tél.: (819) 292-3131
Deschailons, Québec G0S 1G0
Détenant d'un permis du Québec

À VENDRE
"Ripe" sec de sapin,
épinette
À VENDRE
pour usage de la ferme.
S'adresser tél.:
514-836-3336

AMATEURS DE SKI DE FOND

le **CHALET NANCY**
de Saint-Justin
est ouvert.
3 pistes à votre disposition.
2 - 4 - 6 milles

961, Savoie, Saint-Justin,
Tél.: (819) 227-4814

MAISON À VENDRE

À
750, PETIT-BOIS, LOUISEVILLE
Maison grandeur 38' X 32', briques 4 faces, grand 6 1/2 pièces, sous-sol fini avec foyer grand terrain clôturé, près de toutes les commodités.

Pour personnes intéressées seulement

INFORMATION:
819-228-2979

DENALT

- # 817 Latex semi lustré blanc \$12.95/4 li.
- # 160 Émail mat blanc à l'huile \$15.95/4 li.
- # 113 Émail super blanc porcelaine \$12.95/4 li.
- # 816 Émail gris à plancher \$12.95/4 li.
- # 136 Aluminium \$16.95/4 li.
- # 928 Émail rouge \$19.95/4 li.

QUALITÉ GARANTIE

Votre Quincallerie unijob
PAUL LACOURSE & FILS Inc.
97, Saint-Laurent, Maskinongé
Tél.: (819) 227-4555

RÉPARATIONS

CLÉMENT BRISSETTE SERVICE

sur toutes les marques
technicien, 14 ans d'expérience

- réfrigérateurs
- sècheuses
- lave-vaisselle
- poêles
- laveuses
- congélateurs

Achat et vente d'appareils usagés.
Agent autorisé: Inglis,
Westinghouse. G.E., Hot Point.
91, Rang York Saint-Barthélemy
(514) 885-3619
Frais interurbains acceptés

SERVICES AGRICOLES

Attention cultivateurs!
Achetons veaux de lait et gros veaux, payons les meilleurs prix.

171, Rang Saint-Joseph
Saint-Barnabé Nord
(819) 764-5692

ALAIN BELLERIVE INC.
296-2212

CIRCUIT

- 1982
Chevrolet Cavalier, 4 cyl. 4 vit. 8.000 km. seulement
- 1981
Toyota Cressida
Volkswagen Rabbit
- 1980
Datsun 510, 4 portes, automatique
Ford Mustang, 6 cyl. 4 vit.
- 1979
Honda Civic
Renault 5 GTL
Ford Mustang, aut., 60.000 km.
- 1978
Pontiac Acadia, 4 po. 4 vit. 80.000 km.
Omni, 4 portes, automatique
Datsun 210, 2 portes, automatique
- 1977
Honda Civic
Triumph TR 7, 55.000 km.
Honda Civic, 55.000 km.
Honda Civic, 90.000 km.
Ford Pick-Up, 1/2 tonne, avec boîte, 60.000 km.
- 1976
Honda Civic
- 1975
Oldsmobile Cutlass
Volvo 242 GT
Toyota Corolla SR5

760, Notre-Dame,
Berthierville
Tél.: (514) 836-6660

Concours International des Jeunes Nos jeunes, invités à participer à une compétition internationale

Pour la cinquième année consécutive, les jeunes de niveau préscolaire, primaire et secondaire sont invités à participer au Concours International des



Les deux gagnants du 2e cycle du primaire, l'an dernier, lors de leur séjour à Disney World en mai 1982. Martin-Eric Racine, de Notre-Dame-des-Prairies, Louise Paradis, responsable du Concours à la Fédération des caisses populaires Desjardins De Lanaudière, et François Fortier de Lavaltrie.

Jeunes. Cette activité organisée dans la région par la Fédération des caisses populaires Desjardins De Lanaudière se déroule simultanément dans trois provinces du Canada: le Québec, l'Ontario et le Manitoba et dans 11 autres pays.

APPEL D'OFFRES

Dans le cadre de l'application de la politique de subvention des services d'ambulance, le Conseil Régional de la Santé et des Services Sociaux Laurentides-Lanaudière invite les personnes, sociétés ou compagnies à soumissionner pour l'obtention d'un ou des contrats de services d'ambulance pour les zones suivantes:

Zone	Point de service	Véhicule(s) admissible(s)
621	Oka	1 véhicule
623	Grenville	1 véhicule
627	Mirabel	2 véhicules
628	Sainte-Adèle	1 véhicule
629	Sainte-Agathe-des-Monts	2 véhicules
630	Saint-Jovite	1 véhicule
631	Saint-Donat	1 véhicule
632	Labelle	1 véhicule
633	Ville des Laurentides	2 véhicules
637	Rawdon	2 véhicules
639	Saint-Jean-de-Matha	1 véhicule
640	Saint-Michel-des-Saints	1 véhicule

Les informations relatives au contrat ainsi qu'à l'admissibilité à soumissionner sont contenues dans un cahier de charges disponible à nos bureaux moyennant la somme de \$15.00 la copie.

Les soumissions devront être déposées à nos bureaux au plus tard le 16 février 1983 à 10 heures a.m., après quoi elles seront immédiatement ouvertes publiquement.

Pour obtenir des informations supplémentaires, les intéressés sont priés de communiquer avec:

JACQUES ROUSSEL
1000 rue Labelle, local 210
Saint-Jérôme J7Z 5N6
(514) 436-8622.

AVIS PUBLIC RÉGIE INTERMUNICIPALE DE BERTHIER

La Régie Intermunicipale de Berthier demande des soumissions pour l'achat d'un camion.

Le secrétaire-trésorier fournira à chaque soumissionnaire une liste comprenant les spécifications de ce camion.

La Régie ne s'engage à accepter ni la plus haute ni la plus basse des soumissions.

Les soumissions devront être déposées au bureau du secrétaire-trésorier, au plus tard le 21 février 1983 à 16:00 heures.

Claude Joyal, secrétaire-trésorier
340 rue Frontenac
Berthierville
J0K 1A0
Téléphone: 514-836-3796

L'an dernier, sur le thème "Le sport: jeu et détente" plus de 18 000 jeunes ont fait connaître leur vision de leur sport préféré. Cette année, le thème est "LA NATURE". Les jeunes auront l'occasion de réfléchir sur l'écologie et les beautés de la nature et exprimer l'objet de leur réflexion par des illustrations ou des textes selon leur degré scolaire. Ces adultes de demain trouveront certainement des façons bien à eux de transmettre leur message aux adultes qui les entourent.

cessé d'augmenter. Espérons qu'il en sera ainsi encore cette année et souhaitons bonne chance à tous les jeunes qui y par-

ticiperont et qui se mériteront peut-être l'un des nombreux prix décernés aux gagnants.

Province de Québec
Comté de Berthier
Ville de Saint-Gabriel

AVIS PUBLIC

Aux contribuables de la sus-dite municipalité, avis public est par les présentes donné, par le sousigné, secrétaire-trésorier de la sus-dite municipalité que: le rôle général de perception de la Ville de Saint-Gabriel, pour l'année 1983 comprenant les taxes foncières générales et spéciales ainsi que les taxes d'eau et vidanges, a été complété et est déposé à mon bureau, en l'Hôtel de Ville, où toute personne intéressée peut en prendre connaissance aux heures de bureau, c'est-à-dire de neuf heures à dix-sept heures.

Avis public est aussi donné l'envoi des comptes de taxes sera effectué dans les délais impartis et que celles-ci sont payables dans les trente jours qui suivent la mise à la poste de cette demande de paiement.

Donné à Ville de Saint-Gabriel, ce 8e jour de février, mille neuf cent quatre-vingt-trois.

R. Gagnon, O.M.A.
Secrétaire-trésorier

INSCRIPTION DES ÉLÈVES ANNÉE SCOLAIRE 1983-1984

Province de Québec,
Commission Scolaire
Berthier Dautraie,
Berthierville,
Comté de Berthier.

AVIS PUBLIC est, par les présentes, donné, par le soussigné, que conformément au Décret no 2179-81 adopté le 19 août 1981, l'inscription est obligatoire pour tous les nouveaux élèves qui doivent fréquenter une école sous le contrôle des Commissaires d'écoles de Berthier Dautraie en septembre prochain.

La procédure suivante est de rigueur:

POUR LES INSCRIPTIONS À LA MATERNELLE

Cette inscription devra se faire avant le 18 février 1983 entre 8:30 h. et 16:30 h. aux endroits désignés, soit:

Secteur Berthierville:	École Sainte-Geneviève	836-4744
Secteur Lanoraie:	École Primaire	887-2203
Secteur Saint-Cuthbert:	École Sainte-Anne	836-3345
Secteur Saint-Norbert:	École Sainte-Anne (Inscription à Saint-Cuthbert)	836-2436
Secteur Saint-Viateur:	École Sainte-Anne (Inscription à Saint-Cuthbert)	836-3345
Secteur Saint-Ignace:	École Saint-Joseph de Saint-Ignace (Inscription à Berthierville)	836-4782
Secteur Saint-Barthélemy:	École Dusabré	885-3904

N.B.: Pour l'inscription à la maternelle, il est obligatoire de remettre le certificat de naissance de l'enfant aux écoles ci-haut mentionnées les 14, 15, 16, 17 et 18 février 1983.

L'enfant qui fréquentera la maternelle devra avoir 5 ans avant le 1er octobre 1983.

POUR LES INSCRIPTIONS AU PRIMAIRE

Tous les élèves qui fréquentent actuellement les écoles de la Commission Scolaire Berthier Dautraie apporteront une formule d'inscription à leurs parents; ceux-ci devront la compléter, la signer et la retourner à l'école par leur enfant.

Toute autre inscription doit être faite par les parents ou les personnes qui en tiennent lieu, d'ici le 1er mars 1983, durant les heures de classe, à l'école la plus proche de leur domicile.

Toute demande de transfert d'une langue d'enseignement sera sujette aux dispositions de la Loi 101, actuellement en vigueur.

Nous prions donc les personnes intéressées de se comporter en conséquence.

La Commission scolaire Berthier Dautraie,
par: André Moreau, directeur général.

Donné à Berthierville, le 9 février 1983.

Appel d'offres

Gouvernement
du Québec

"Le ministère ne s'engage à accepter aucune des soumissions, même la plus haute"

MINISTÈRE DES TRANSPORTS VENTE PAR SOUMISSIONS PUBLIQUES

Dossier: 189-79-01392-7

Des soumissions cachetées seront reçues par le Ministère des Transports pour la vente d'un terrain portant le no de lot P-334 du cadastre officiel de la paroisse de Saint-Paulin, comté de Maskinongé. Ce terrain contient une superficie totale de quatre cent trente deux mille (432,000) pieds carrés.

La mise à prix a été fixée à huit cents dollars (\$800) et aucune offre inférieure ne sera acceptée.

Pour être valide, toutes les soumissions devront être accompagnées d'un chèque visé au montant de cent dollars (\$100) fait à l'ordre du Ministère des Finances, le solde étant payable à la signature de l'acte notarié.

Le chèque au montant de cent dollars (\$100) sera remis au soumissionnaire, sauf s'il est adjudicataire.

Ce dépôt sera confisqué si l'acquéreur est dans l'impossibilité de donner suite à son offre.

Les honoraires du notaire, les frais connexes ainsi qu'une copie pour le vendeur seront défrayés par l'acheteur.

L'acquéreur devra prendre l'immeuble dans son état actuel avec toutes les servitudes actives et passives, apparentes ou occultes, et s'oblige de plus à respecter toutes et chacune des obligations auxquelles s'est engagé le vendeur par son titre d'acquisition. Le soumissionnaire reconnaît qu'il s'agit d'un terrain situé dans la zone de protection du territoire agricole.

Le Ministère des Transports ne fournit aucun titre ni certificat de recherches ou de localisation, l'acquéreur n'exigeant ni bornage, ni arpentage, ni délimitation, déclarant bien connaître les lieux qu'il acquiert, comme leur étendue et situation.

Le Ministère des Transports se réserve le droit d'annuler cette vente en tout temps. Toute vente, pour être valide, devra être ratifiée par le Ministre des Transports.

Les soumissions seront reçues au Ministère des Transports, 100 Lavolette, 4e étage, Trois-Rivières, jusqu'à 11:00 heures, a.m. le 24 février 1983. Les intéressés devront indiquer dans le coin gauche de leur enveloppe, la mention "Soumission pour terrain, dossier: 9-79-01392-7."

Pour de plus amples renseignements, s'adresser à:
Emmanuel Génès, s.s.
Représentant Régional,
Direction de l'Expropriation,
100 Lavolette, Trois-Rivières,
G9A 5S9. Tél.: 819-378-4853

Le Sous-Ministre,
Pierre Michaud

LES ALIMENTS IRRADIÉS

(SHS) Chaque année près du quart des récoltes sont irrémédiablement perdues à cause des mauvaises conditions de stockage. Dans les pays du tiers-monde, c'est parfois 40 ou même 60% de la récolte qui est ainsi détruite. Une solution serait l'irradiation des denrées alimentaires à l'aide de Cobalt 60. L'irradiation est plus efficace que la réfrigération et moins dangereuse que nombre de préservatifs chimiques utilisés actuellement. Le Canada est le premier exportateur mondial d'irradiateurs industriels. L'organisation mondiale de la santé a reconnu l'innocuité de cette technologie qui enrayer la germination des pommes de terre, ou qui élimine le parasite des céréales et de la volaille. Pourtant l'irradiation des aliments fait peur car cette technologie fait appel à l'énergie nucléaire. Mangeriez-vous des fraises ou des pêches irradiées?

100 mois pour avoir la télé payante à Saint-Gabriel

Par Jean-Guy Pinel

Depuis juillet dernier, la région de Saint-Gabriel est dotée du câble communautaire. Maintenant, on se demande si on va pouvoir avoir la télévision payante.

Cette question, l'Echo l'a posée à M. Philippe Beaulieu, dont la firme a obtenu le contrat de service de la compagnie propriétaire du service de télévision par câble.

Coût élevé

M. Beaulieu nous fait remarquer qu'il serait possible de donner au

moins un poste de télévision payante sur le câble et qu'on a étudié la question. On en est venu à la conclusion que ce serait à un coût assez élevé que même ceux qui n'adhérait pas au service devraient payer.

Il faudrait, tout d'abord, qu'au moins une centaine des quelque 375 abonnés adhèrent à la télévision communautaire. Ces adhérents devraient se munir d'un câble-sélecteur, d'un décodeur et accepter de payer \$35 par mois.

Il faudrait augmenter tous les autres abonnés de

\$4, par mois, ce qui porterait l'abonnement mensuel à \$11.50.

M. Beaulieu ne croit pas que devant ces coûts élevés, on puisse espérer avoir la télévision payante dans notre région, prochainement.

Campagne

Par contre, la compagnie de télévision par câble a l'intention de se lancer dans une campagne d'abonnement, au cours des prochaines semaines, pour augmenter le nombre de foyers qu'elle dessert. On va offrir l'installation gratuite aux nouveaux abonnés.

car les monuments seront jugés le 13. Il n'en coûte rien pour s'inscrire et des prix intéressants seront décernés aux gagnants.

Le 12 février, à 14 heures, il y aura une joute de hockey entre pères et fils. Contactez M. Gilles Houle (836-3810) pour inscriptions. À 15h30, l'Équipe de Sylvain Lambert affrontera celle de Saint-Barthélemy.

Le soir, il y aura randonnée de raquettes, au flambeau, à 21 heures. C'est gratuit et le départ aura lieu du chalet des loisirs. Gazou sera de la randonnée.

Le 13, à 13 heures, à la patinoire, une joute de hockey entre femmes et hommes sera disputée. Une particularité: les hommes évolueront avec un patin et... une bottine. Pour les inscriptions: Marielle Plante (836-7524) (le soir).

À 14h30, les Optimistes de Berthier visiteront les hommes de Saint-Cuthbert qui auront formé une équipe. N'oubliez pas vos gazous!

Saint-Barthélemy

Mme Lise Bernèche

À la Commission municipale des loisirs

Le 24 janvier dernier, le conseil municipal a adopté un règlement formant la nouvelle Commission municipale du Loisir (C.M.L.) de Saint-Barthélemy.

Cette commission consultative en matière de loisirs est formée d'un président et de huit commissaires. Ces derniers sont M. Jacques Joly, président des loisirs; Mme Thérèse Richer, présidente de l'A.F.E.A.S.; M. Georges Rousseau, président de l'Âge d'Or; Mme Jeanne d'Arc Lacharité, responsable de la bibliothèque; M. Réal Dauphin, délégué pour représenter les Chevaliers de Colomb de Saint-Barthélemy; M. Yvon Tranchemontagne, conseiller et représentant la municipalité de Saint-Viateur; et deux citoyens: M. Jean-Paul Doyon et Marcel Lazure.

La Commission tiendra sa première réunion à la fin du mois et nommera, au cours de cette séance, son conseil exécutif.

Rapport d'impôt: J.E.B. peut vous aider

Pour la deuxième année consécutive, il y aura une clinique de rapport d'impôt qui sera tenue par "Justice-Entraide-Berthier" (J.E.B.) soit le Regroupement des Gens à Faible Revenu.

Cette clinique est ouverte à tous: personnes âgées, assistés sociaux, chômeurs, handicapés, bas salariés ou autres.

Pour une minime contribution, des personnes bénévoles organisent des rencontres pour aider ces gens à compléter leurs rapports d'impôt 1982. Une conseillère en impôt,

Mme Claire Turcotté, sera sur place pour vous aider.

Pour vous inscrire à cette clinique d'impôt, il vous suffit de téléphoner à Mme Lucille Champagne (885-3108) qui s'occupe de recueillir les noms pour Saint-Barthélemy et Mme Françoise Sylvestre (885-3965) pour Saint-Viateur.

La clinique se tiendra au local de l'A.F.E.A.S., au centre communautaire, les lundis 14 et 21 février, de 20 à 22 heures pour Saint-Barthélemy.

Pour Saint-Viateur, les lundis 14 et 21 février, de 18 heures à 19h30, à la sacristie de l'église de Saint-Viateur.

Veillez, S.V.P. conserver cet horaire car nous ne pourrions plus en traiter une autre fois dans ce courrier.

Entente

Lors de l'assemblée spéciale du conseil municipal, le 24 janvier dernier, le conseil a adopté un règlement concernant une entente intermunicipale avec la municipalité de Saint-Viateur au niveau des loisirs.

Cette entente sera adoptée par le conseil de Saint-Viateur lors de la prochaine assemblée, ce qui permettra aux citoyens de Saint-Viateur d'avoir accès à tous les services de loisirs de la paroisse.

A.F.E.A.S.

La prochaine assemblée de l'AFÉAS aura lieu le jeudi, 24 février, à 19h30, au local habituel.

Saint-Ignace

Mme Claire Desrochers

Dépannage à domicile

Le Centre de Bénévolat de Berthier, en collaboration avec les Chevaliers de Colomb, dans le cadre d'un projet de développement communautaire canadien offre aux personnes âgées et handicapées: a) un service de dépannage à domicile; b) un service de grands ménages: laver les plafonds, les murs, les planchers; c) un service d'entretien: réparations urgentes et travaux lourds.

Pour plus de renseignements, téléphonez à 836-7122.

Convocation

Les membres du cercle

aféas sont convoqués, au sous-sol de l'église, le mercredi, le 16 février, prochain, à l'heure habituelle, pour leur réunion mensuelle.

Cet organisme est fier de la réussite de sa dernière activité récréative, à laquelle on pouvait s'amuser tout en admirant les créativité de chacune des personnes qui s'étaient costumées pour la circonstance. C'était, bien sûr, un bal costumé dans le cadre du carnaval. La direction vous remercie d'avoir répondu en aussi grand nombre à son invitation.

Saint-Cuthbert

Mme Marjolaine Houle

Bureau de la fabrique: horaire provisoire

Je suis disponible en tout temps. Un appel téléphonique vous assurera ma présence au moment convenu. Je serai habituellement ici les lundis, mercredi et jeudi, dans l'avant-midi et dans l'après-midi. Le mardi, dans la journée et le vendredi avant-midi, je serai à Saint-Norbert. Du vendredi au samedi midi, journée de congé! Le soir et les fins de semaine, sur rendez-vous.

Merci de votre compréhension! Réjean, ptre.

Vaccin

La prochaine clinique de puériculture se tiendra lundi, le 14 février, à 13 heures à l'Hôtel de Ville.

Aféas

Ce soir, le 9 février à 20 heures, réunion de l'AFÉAS au local habituel.

Rapport d'impôt: rappel

La clinique de rapport d'impôt, faite par le groupe Justice-Entraide-Berthier, pour le regroupement de gens à faible revenu du secteur Saint-Cuthbert aura lieu, à l'Hôtel de Ville, le 18 février, de 19h30 à 21h30, le 25 février, à la même heure.

Contrairement à ce qui avait été écrit dans un article, la semaine dernière, la contribution maximale pour les gens à faible revenu sera de \$5.

À Saint-Barthélemy, la clinique aura lieu le 21 février, de 20 à 22 heures.

Pour l'ensemble du secteur Berthier, on peut se rendre à la salle paroissiale, située au 731, Montcalm, le 5 mars, de 13 heures à 16h30, et le 12 mars, à la même heure.

Pour les familles à faible revenu, le tarif maximum sera de \$5. et pour les autres particuliers, le tarif minimum sera de \$5. On peut s'inscrire en se rendant sur place, lors des cliniques, ou en appelant au 836-7670.

NOTE: Veuillez conserver cet horaire à portée de la main car nous ne pourrions plus en parler dans le courrier.

Carnaval: ouverture le 11

Une invitation est lancée à tous les gens de Saint-Cuthbert de se rendre à la salle de l'école Sainte-Anne, le 11 février, pour l'ouverture officielle du carnaval, qui se fera dans le cadre d'une soirée d'amateurs, dédiée aux jeunes de 0 à 99 ans. La mascotte GAZOU et la chanson-thème seront alors présentées officiellement au public. Procurez-vous votre gazou: c'est important. Le prix d'admission est modique. Il y aura également concours de lipping (folies du vendredi soir). Les inscriptions se font auprès de Florence Doucet (836-7876) ou Colette Rémillard (836-2188).

Il y aura un concours de monuments de glace durant le carnaval. On peut s'inscrire en téléphonant à André Plante (836-7479), avant le 12 février,

Un bel effort du Château Louise

(J.S.P.) Lundi dernier, lors des joutes de la ligue Laurentide de Louiseville, les gens présents à la partie opposant Sainte-Ursule au Château Louise de Louiseville, ont pu être témoins d'une joute de toute beauté. Malgré une défaite de 4-3, le Château Louise a très bien fait devant les détracteurs du premier rang.

Menaçant à plusieurs reprises dans le territoire ursulois, le Château Louise est venu à un cheveu près de faire subir une dé-

faite à la Boucherie Guère. Ayant pris les devants 2-0, après le premier vingt, le Château s'est écroulé en 3e reprise, grâce à un truc du chapeau de Dany Renière. Les buts des perdants furent ceux de Michel Dupuis, Jean Lacharité et Martin Gélinas.

Le joueur à s'être le plus mis en évidence dans cet affrontement fut Luc Désaulniers, le cerbère des vaincus. Celui-ci, même s'il n'a pas connu la victoire, a maîtrisé ses opposants durant toute la partie, grâce à une tenue superbe.

Dans la joute de 22 heures, Yamachiche a pris la mesure du Charette, 9-5. Serge Vallières (3 buts), Alain Lesage et Mario Bouchard avec deux, ont été les plus opportunistes pour les Flammes. Du côté des Cyclones, Marcel Gélinas et Yvan Bellemare ont les plus figuré avec chacun un but et une passe.

N.B.: N'ayant pas reçu les résultats de mercredi, nous sommes dans l'impossibilité de vous les faire connaître.

PROBLEME 3713

	1	2	3	4	5	6	7	8	9	10	11	12
1												
2												
3												
4												
5												
6												
7												
8												
9												
10												
11												
12												

HORIZONTALEMENT

- 1-Gageure. - Impératrice des Français.
- 2- Qui aime beaucoup l'argent. - Devenir aigre.
- 3- Adjudant général de Louis Riel. - Le levant.
- 4- Maison de jeu. - Va ci et là.
- 5- Rigole d'irrigation en Afrique du Nord. - Agent politique de Louis XV.
- 6- Nég. - Mena du lieu où il était dans un autre. - Symb. chim.
- 7- De peu de valeur. - Estonie.
- 8- Paradis. - Exister.
- 9- Roue à gorge d'une poulie. - Métal. - Bassin ayant issue libre vers la mer.
- 10- Soeur. - Berceau. - Dit une seconde fois.
- 11- Echec au roi. - Paysage.
- 12- Te rappelas. - Les siens.

VERTICALEMENT

- 1- Pieu aiguisé d'un bout. - Changer le sens d'un courant électrique.
- 2- Ensemble. - Gros canard.
- 3- Mis en poudre avec la râpe. - Prén. de femme. - Mont.
- 4- Qui a les couleurs de l'arc-en-ciel. - Débit de boisson.
- 5- Discours obscur. - Célébra.
- 6- Enoncer successivement les parties d'un tout.
- 7- Usage. - Oiseaux domestiques. - Fleuve français.
- 8- Endroit d'une rivière où l'on peut passer sans nager. - Manche de pinceau.
- 9- Anneau de cordage. - Différentes parties d'une maison.
- 10- Autre nom du salpêtre. - Petite rave.
- 11- Inf. - Masse de pierre très dure. - Publié.
- 12- Soignés. - Du verbe être.



PROBLEME 3712

	1	2	3	4	5	6	7	8	9	10	11	12
1	D	I	V	I	S	I	O	N	S			
2	A	L	A	S	E	T	T	E				
3	E	S										
4	P	R										
5	A	R	E	S								
6	R	E	M	P	E							
7	A	M	S									
8	R	E	S									
9	A	M	E									
10	O	R	E									
11	N											
12	G	A	R	R	E	S						

Maskinongé

Mme Léo Vermette

N'oubliez pas!

Toi, femme, n'oublie pas que c'est ce soir, le 9 février, à 20 heures, qu'a lieu ta rencontre d'information. Documentation, film et café sont au programme.

Viens avec ton mari, c'est à la sacristie. Femmes collaboratrices

Un exemple admirable...

S'il existe trop de gens de l'Age d'Or pour qui la vie a pris les couleurs de l'ennui, il y a cependant d'heureuses exceptions. Un exemple? Celui de mes parents, M. et Mme Angébert Doyon.

L'an dernier, grâce à mon frère René, artiste peintre à ses heures, ma mère a commencé à suivre un cours de peinture, réalisant ainsi un rêve de jeunesse que quatorze maternités avaient empêché d'éclorre... Tous les mardis, elle se retrouve donc à l'école, aux côtés d'un fils aussi talentueux qu'elle — ce qui n'est pas peu dire! Et avec quel enthousiasme! Mais, cé-dons-lui la parole.

"Quand j'ai du temps libre, dit-elle, je prends mes petits pinceaux. Cette peinture n'est plus un passe-temps, c'est une obsession!"

Mon père, qui, pour sa part, a gardé beaucoup de ses occupations, observe tout cela et s'en réjouit. Et il donne le ton au reste de la famille pour chanter les louanges de celle qu'il appelle "sa grande artiste". Artiste, il l'est, lui aussi, mon père, et dans un art très particulier. Qui a entendu parler de l'art du

compliment/ Mon père y est passé maître puisqu'il sait traduire en mots bien agencés l'émerveillement que son amour pour ma mère sait toujours susciter en lui après 52 ans de mariage.

Avec beaucoup d'admiration
Jean-Pierre Doyon

Bienvenue Véronique!

À l'hôpital Notre-Dame de Montréal, le 30 novembre 82, est née, à M. et Mme Guy Michaud (Jocelyne Rinfret), une fille baptisée en l'église de Maskinongé, le 29 janvier, sous les prénoms de Marie, Huguette, Louise, Véronique.

Parrain et marraine, M. et Mme Jacques Michaud (Huguette Déry) de Maskinongé, oncle et tante de l'enfant. Porteuse, la maman du bébé.

Après la cérémonie religieuse, une réception réunissant leurs parents eut lieu à la demeure du parrain.

Récent mariage

Le 18 décembre 1982, au palais de Justice de Trois-Rivières, devant la Protonotaire Diane Rochon, fut célébré le mariage civil de Rodrigue Beaudin et de Andrée Lemyre. Les témoins étaient MM. Léo Beaudin et Viateur Lemyre.

LES DANGERS DE L'OBÉSITÉ

(SHS) Un Canadien sur deux souffre d'obésité. Au Québec, le traitement des maladies reliées à l'obésité nous coûte chaque année 200 millions de dollars. C'est ce qu'on pouvait apprendre au récent congrès annuel des omnipraticiens qui a eu lieu à Montréal. Le Docteur Henri Labrousse de Sherbrooke, y a affirmé que cette maladie pouvait être soignée de plusieurs façons, mais que les résultats étaient généralement décevants. Selon le docteur Labrousse, on doit considérer comme obèse toute personne dont le poids est de vingt pour cent supérieur à son poids idéal. Au même congrès, Madame Louise

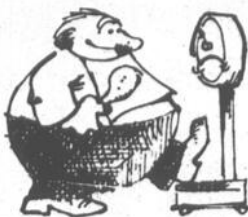

Lambert-Lagacée, diététiste bien connue, a particulièrement insisté sur les dangers que représentent pour les obèses les diètes-miracles et les informations de source incertaine.

AU RAVIN

Saint-Boniface
(Direction Chemin Bellevue)
Vendredi et samedi soir
les 11-12 février

ORCHESTRE
GASTON GRENIER
En spectacle samedi le 12 février
LYNE CHARBONNEAU, CHANTEUSE
Salle de réception pour tout genre d'occasion.
Inf.: R. Lemay tél.:
535-3339 ou 535-3212

ÉCOLE DE CONDUITE
LOUISEVILLE Inc.
45, Saint-Laurent, Louiseville
(Clinique Roy et Picotte)

Pour inscriptions:
228-4323

MME LUCETTE
BELLEHUMEUR

Prop. et monitrice
Chez nous, vous êtes
chez-vous.

ATTENTION PRODUCTEUR AGRICOLE SUPER CLINIQUE DE MAÏS ET SEMENCES le 15 février 1983 à la Porte de la Mauricie-Yamachiche

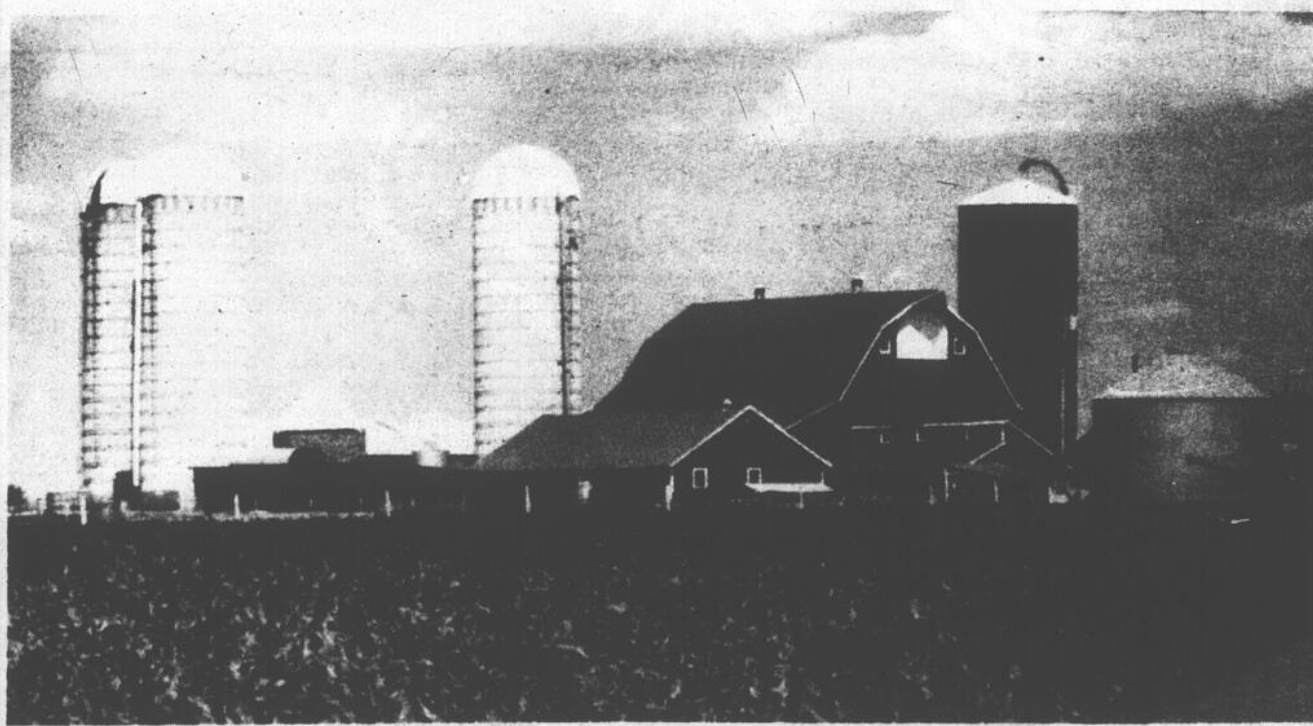

Plusieurs sujets y seront traités tels que:

Ventilateurs Victoria: Séchage du grain et du maïs

Montréal Terra Cotta: Drainage

Pfizer: Maladies des céréales

Velsicol: Dyvel et Banvel, herbicides sans résidus pour le maïs.

International Harvester: Machinerie

Monsanto: Avantages du Roundup et du Lasso

Banque Royale: Comment améliorer votre situation financière.

Union Carbide: Herbicides pour céréales.

C.I.L.: Les éléments mineurs de votre sol.

Pioneer: Vivre, apprendre et enseigner avec Pioneer.

Une invitation à tous les producteurs de la région de:

JACQUES LACERTE & FILS Inc.
Distributeur Purina

221, rue Notre-Dame, Yamachiche, (819) 296-3728



CHARLES-ÉMILE GAGNON COMMERÇANT D'ANIMAUX

vous invite à communiquer avec lui pour la vente de votre bétail.

901, rue Duchesnay, Saint-Justin

Tél.: 227-4595

Jean-Louis Dagenais,
gérant

LES VENTES DE BÉTAIL
CAN - OP
LIVESTOCK SALES

316, rue Bridge, Chambre 3

Bur.: (514) 933-2929

Soir: (514) 626-9989

Agent à commission

Montréal, Qué. H3K 2C4

Agent à commission

L'Équipe pour le "MAXIMUM"