5828 cop

Le Clairon

RÉGIONAL DE SAINT-HYACINTHE

www.leclairon.qc.ca

FONDÉ EN 1912

35 800 EXEMPLAIRES | SAMEDI 28 JANVIER 2006 | 94e ANNÉE • NUMÉRO 8 • 48 pages

Fermeture temporaire de la piscine

Des travaux urgents au centre culturel

Page 5

HABITATION

14 Pages

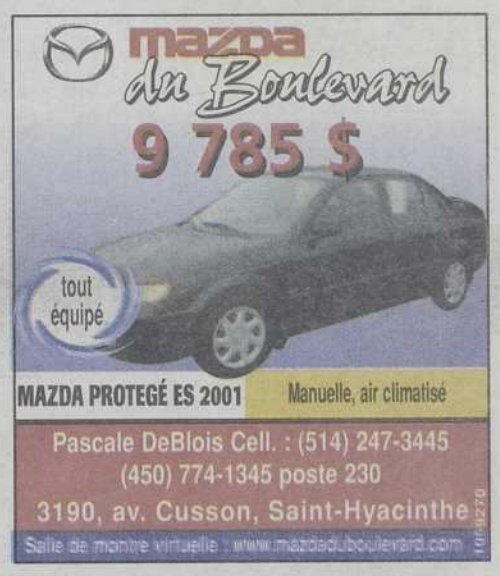

Actualité

Le verglas à Historia ..... page 5

Les vols, un fléau ..... page 6

HORAIRE en page 5

cinéma Saint-Hyacinthe

Chroniques

Capsule Parents ..... page 8

Loisirs ..... pages 11-12

Psychothérapeute ..... page 16

ROYAL LEPAGE
MULTI-SERVICES

Courtier immobilier agréé
FRANCHISÉ INDÉPENDANT ET AUTONOME DE ROYAL LEPAGE
1385 Ave. Choquette,
Saint-Hyacinthe, QC J2S 6E9

1044808

Téléphone: (450) 252-8888
Télécopieur: (450) 774-4274
www.royallepage.ca

* Royal LePage Multi-Services J.L. courtier immobilier agréé
** Royal LePage Multi-Services F.G. courtier immobilier agréé

PETIT BUDGET

TA4831 Installez-vous dans ce duplex, 2 x 4 1/2, entrée indépendante pour locataire et proprio à proximité de l'école primaire et des services. Une façon rentable d'être chez-soi. Je vous communique l'adresse.
Inf. : Louise Soly Cyr 450-252-8888

NOUVEAU

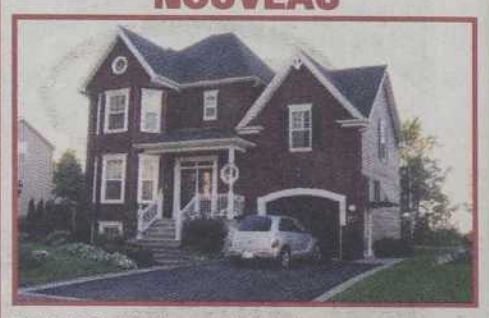

TA4836 St-Hilaire, au pied de la montagne dans un cul de sac, cont. supérieure, décorée par proprio, terrain paysagé. fini sur trois étage, verrière 3 saisons, boiseries, porte françaises, pl. b/f, foyer au gaz, système son central, salle de cinéma, arm. bois, climatisation centrale et +++
Inf: Gérald Guimond 450-779-1295

NOUVEAU CAMPAGNE

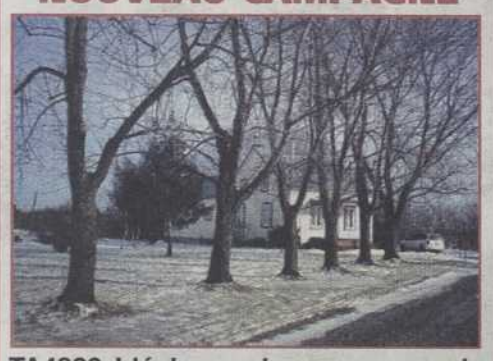

TA4823 Idéal pour les amoureux du grand air... Arbres matures, bâtiments, maison sur solage, ciment, très chaleureuse.
Inf. : Gérald Guimond 450-252-8888

VENDEUR MOTIVÉ !!! 12....$ AVEC GARAGE

TA4406 Joli bungalow décoré avec goût avec plusieurs inclus, tout près de l'autoroute 20. Secteur recherché.
Inf. : Sylvain Telmosse et Sylvain Lamoureux 450-252-8888

SUPERBE PROPRIÉTÉ

TA4782 Sur deux étages avec logis au s-sol. Vue sur le Richelieu, vie de banlieue avec services en commun à l'arrière.
Inf. : Sylvain Lamoureux, Sylvain Telmosse et Samuel Choquette Landry 450-252-8888

PRIX RÉDUIT

TA4433 Vendeur motivé : résidence convertie en logements et possibilité de la transformer en duplex. Très bien située. À qui la chance?
Inf. : Sylvain Telmosse et Sylvain Lamoureux 450-252-8888

TA4717 Beau 4 logis, facile de location, bons revenus, investissement assuré.
Inf. : Sylvain Lamoureux et Sylvain Telmosse 450-252-8888

RARE À CE PRIX - 20 M. DE LA VILLE

TA4807 Const. 2005, garantie APCHQ 4 ans, terrain 9 000 pi.ca, idéale pour retraité, personne seule.
Inf. : Ghislaine Dionne 450-252-8888

TA4759 Joli bungalow situé tout près des écoles, parc, aréna dans une endroit où règne la tranquillité. Taxes minimes et bon prix! Doit être vu! Logement prêt au s-sol pour facilité vos paiements si vous le désirez. Idéal pour un premier achat!
Inf. : Sylvain Lamoureux et Sylvain Telmosse 450-252-8888

VENDEUR MOTIVÉ

TA4615 Profitez de cette aubaine, joli cottage situé à Sainte-Hélène, décoration intérieure impeccable, vous avez un revenu additionnel, un loft et un garage. À qui la chance?
Inf. : Sylvain Telmosse et Sylvain Lamoureux 450-252-8888

NOUVEAU!

TA4793 Superbe propriété de 7 pièces dont 3 cac, foyer, pergola, 2 garages isolés. Idéale pour jeune famille! À 2 pas de la rivière!
Inf. : Laurent Blanchette 450-252-8888

TA4796 Dépanneur avec libre-service et coin café. Très bon chiffre d'affaires. Vendu avec bâtisse à revenus, 6 logements dont 1 local commercial, grand logement pour propriétaire occupant et 4 logements loués avec baux. Super
Inf. : Sylvie Jacques 450-252-8888

TA4645 Bungalow super propre, 5 cac, sdb luxueuse, s-sol entièrement fini et aménagé, garage, piscine et beaucoup plus. Emplacement idéal à 5 min. de la ville, pas de voisin arrière, la tranquillité. Il ne vous reste qu'à placer vos meubles.
Inf. : Patricia Lussier 450-252-8888

NOUVEAU HAUT DE GAMME

TA4774 Cottage 4 cac, boiseries, comb. lente annexée 25x47 piscine creusée, terrain de 33 769 pi.ca. La vie privée à 1.5 km de la ville. Le confort et le luxe pour toute la famille.
Inf. : Mimie Bourdon 450-252-8888

RUE CHARTIER

TA4756 Vous serez sous le charme, intérieur rénové chaleureusement, b/franc, 3 cac, à pied de toutes les écoles primaire et secondaire, Premier arrivé, premier servi!
Inf. : Johanne Brabant 450-252-8888

UN BIJOU

TA4755 Sect. Sainte-Rosalie, superbe terrain privé (haie 6 pi. +) aménagé. Intérieur ravissant de 3 chambres, s-sol fini, 2 sd bain. Vous n'aurez qu'à placer vos meubles!!!
Inf. : Johanne Brabant 450-252-8888

VOUS SEREZ CHARMÉ

TA4697 Un décor à couper le souffle, repartie sur 4 paliers, vous y retrouverez 3 grandes chambres, s-sol aménagé et terrain paysager adossé au parc. NE CHERCHEZ PLUS!
Inf. : Johanne Brabant 450-252-8888

À 2 PAS ROUTE 20

TA4642 Tout brique, abri, garage, intérieur rénové et jeune, fenêtres, portes et bardeaux changés...Terrain paysager adossé au champs...Il faut voir sans faute!
Inf. : Johanne Brabant 450-252-8888

PROFITEZ DE CE PRIX ABORDABLE

TA4685 Jumelé 1995, 3 cac, grandes pièces ensoleillées, sdb luxueuse, s-sol fini, remise, entrée pour 4 voitures dans une rue en impasse. La visiter, c'est l'adopter! Plus rien à faire, seulement installer vos meubles.
Inf. : Mimie Bourdon 450-252-8888

DOUVILLE

TA4710 Bungalow 4 cac, bien entretenu, s-sol fini, terrain très intime, bien aménagé. Le voir, c'est le vouloir! Haie de 7 pi. tout autour.
Inf. : Mimie Bourdon 450-252-8888

SAINT-SIMON POURQUOI PAS!?

TA4574 Coquet cottage de 2 chambres, grande salle de bain, grand garage style remise. Les enfants vont à l'école à pieds, seulement 79 000 $ nég., vendeur motivé, à qui la chance?
Inf. : Johanne Brabant 450-252-8888

GRANDEUR ET QUALITÉ!

TA4573 Tout brique, pièces plus grandes que la normale, garage de 30x30 isolé, terrain de 28 497 pi.ca., située au coeur des services....libre immédiatement. Saint-Simon pourquoi pas!
Inf. : Johanne Brabant 450-252-8888

TAXES MINIMES, PROXIMITÉ DE LA 20

TA4678 Bungalow tout brique de 7 1/2 pièces, plusieurs rénovations de faites, terrain privé, garage détaché.
Inf. : Claudette Pellerin 450-252-8888

PRIX RÉDUIT

TA4588 Bungalow tout brique 39x44, 3 cac, sur lattes b/franc au rez-de-chaussée, sam, sal très éclairé, aire ouverte, portes et fenêtres changées, chauffage eau chaude, fournaise 3 AM, grand s-sol vaste et garage et abris d'auto, libre immédiatement à Saint-Denis.
Inf. : Bernard Viens 450-252-8888

B-JOLI PRIX POUR VENDRE

TA4562 Rue Lemay, impeccable, 3 chambres au RDC, terrain gazonné, secteur jeune, seulement 179 500 $
Inf. : Johanne Brabant 450-252-8888

TERRAIN

TA4561 93x350 pi.ca., situé à Sainte-Rosalie dans le 5e rang, face au camping de l'été, zone agricole, un pied à terre pour camper!
Inf. : Johanne Brabant 450-252-8888

BUNGALOW IDÉAL POUR BIEN LOGER VOTRE FAMILLE.

TA4638 Vous offre 10.5 pièces dont 4 cac, 2 salles de bains, grande salle de séjour pour installer votre écran géant, plusieurs pl. sont en b/franc. Le tout impeccable.
Inf. : Claudette Pellerin

SORTIE 120 À DEUX KM DE RTE 20, SAINTE-MADELEINE

TG1452 Paix, calme et nature à 20 min du pont tunnel Lafontaine, maison spacieuse, très fenêtrée, aérée à souhait, située sur terrain boisé de +ou - 71 000 pi.ca. et dotée d'un bâtiment écurie de 30x40 et 2 garages.
Inf. : Francine St-Germain ** 450-252-8888

SAINT-LOUIS

TA4613 Grand terrain résidentiel de 68 269 pi.ca. avec aqueduc, vendu en bloc (poss. de subdiviser en 4 terrains résidentiels). Prix : 29 500 $ pour le tout. Informez-vous.
Inf. : Carmen Perrault 450-252-8888

UNE AUBAINE À 136 000 $ NÉG.

TA4323 Grandes pièces, 3 chambres, salle de bain refaite, garage de 12.8x24.8 isolé, maison ensoleillée à 2 pas de l'école primaire (Sainte-Rosalie), rue tranquille.... Prix pour vendre, intérieur superbe!
Inf. : Johanne Brabant 450-252-8888

RARE, VOUS POUVEZ CHOISIR VOTRE CONTRACTEUR!

TA4658 Terrain prêt à construire de 11 136 pi.ca., boisé à l'arrière. À qui cette chance? Faites vite, entre Saint-Thomas-d'Aquin et La Présentation, très beau domaine!
Inf. : Ghislaine Dionne 450-252-8888

PRIX RÉDUIT, SECTEUR ANNEXE

TA4747 Cottage d'antan, 9 pièces, 4 chambres, planchers bois franc, super fonctionnelle. QUALITÉ - PRIX IMBATTABLE.
Inf. : Ghislaine Dionne 450-252-8888

NOUVEAU PRIX

TA4652 Idéal pour jeune famille, bungalow brique et vinyle. Arbres matures, 3 cac, piscine hors-terre, const. 1992.
Votre hôtesse : Chantal Phaneuf 450-252-8888

ENTRE GRANBY ET SAINT-HYACINTHE

TA4684 Petit domaine, terrain 121 400 pi.ca., propriété bien éclairée, cuisine rénovée, foyer, salon foyer, beaucoup de boiseries, ccp spacieuse, balcon à l'étage et grande pièce vitrée pour bureau ou salle de séjour. Garage double et chauffé, piscine chauffée, verrière etc.
Inf. : Diane Lagacé 450-252-8888

LE CONSTRUCTEUR AUTOMOBILE À LA CROISSANCE LA PLUS RAPIDE AU MONDE

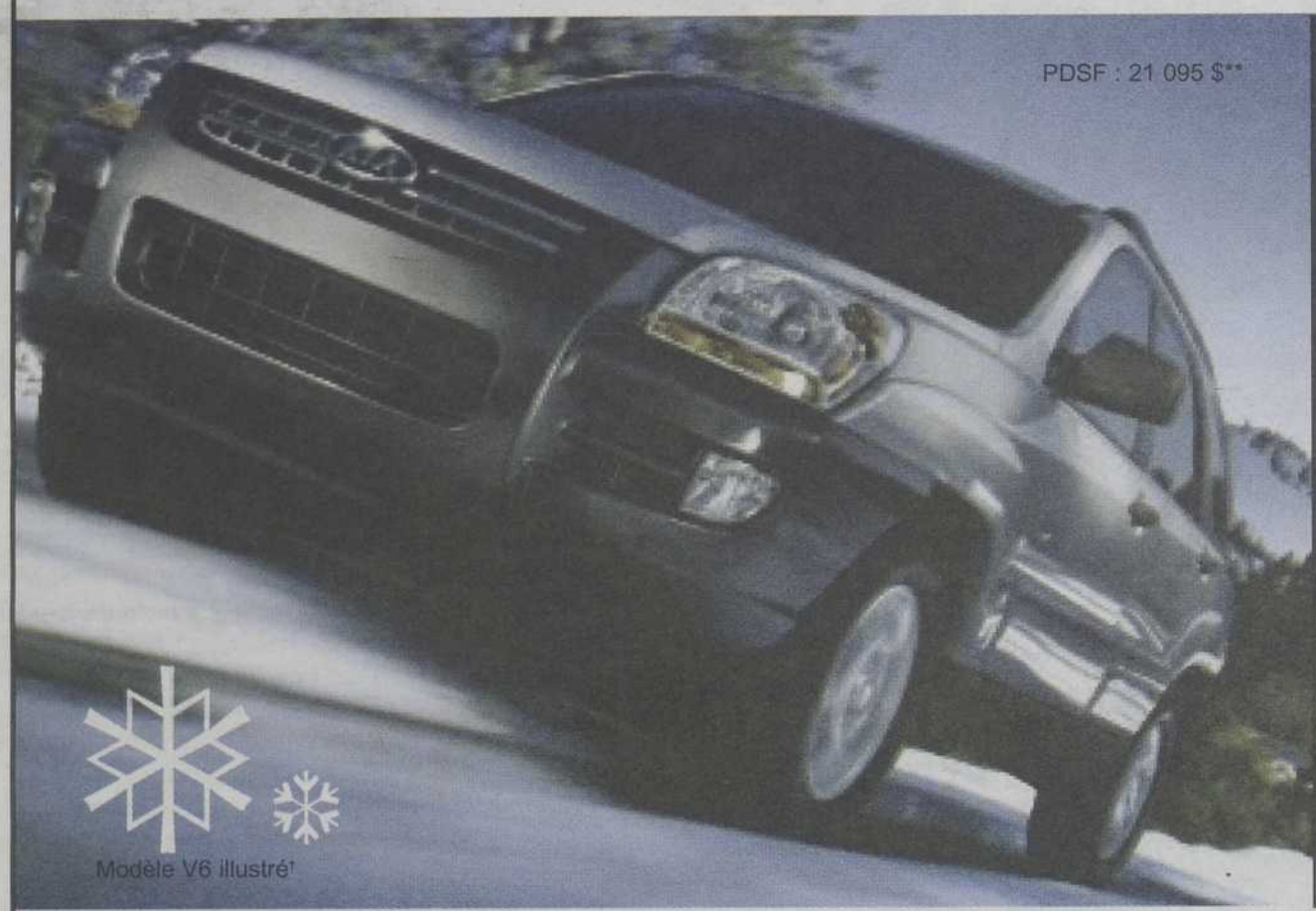

PDSF : 21 095 $**

Modèle V6 illustré†

SPORTAGE 2006

- Freins ABS aux quatre roues
- Système d'antipatinage à l'accélération (TCS)
- Dispositif électronique de stabilité programmé (ESP)
- Roues de 16 po en alliage

LOCATION À PARTIR DE

209 $*

PAR MOIS/60 MOIS

0 $ DE DÉPÔT DE SÉCURITÉ

RIO5 2006

- Moteur CVVT économique de 110 ch, le plus perfectionné de sa catégorie
- Habitacle le plus spacieux de sa catégorie

LOCATION À PARTIR DE

169 $*

PAR MOIS
60 MOIS

0 $ DE DÉPÔT DE SÉCURITÉ

Modèle EX sport illustré†

PDSF : 13 995 $**

VIVEZ VOTRE RÊVE

CAMP DE RÊVE

Courez la chance de gagner l'un de cinq week-ends pour deux personnes au Camp de rêve de Doug Gilmour, à Fort Lauderdale¶.

TOUT LE MONDE GAGNE

Recevez une casquette Reebok gratuite avec tout essai routier !

visitez www.kia.ca

Programme Protection Intale 5·5·5 — PLUS QU'UNE GARANTIE

KIA — *Surprenez la route*

*Voir tous les détails chez Kia St-Hyacinthe. Photos à titre indicatif seulement.

PROGRAMME «PRÊT-À-PARTIR» POUR DIPLÔMÉS

KIA ST-HYACINTHE

3380, rue Cusson, Saint-Hyacinthe, 450-774-3444

1072404

HABITATION POUR RETRAITÉS

Sécurité - Confort - Santé

L'Eau Vive

PORTES OUVERTES

4 et 5 février

10 h à 16 h

La belle vie commence ici !

Piscine intérieure chauffée

LOFTS 1½ ET 2½

1 MOIS GRATUIT

Si vous signez avant le 31 janvier 2006 et prenez possession avant le 1er mai 2006

Loft : coût du loyer seulement

Certaines conditions s'appliquent

Magnifique salle à manger

Incluant :

Deux (2) repas par jour

Un (1) entretien ménager par mois

Chauffé - éclairé - eau chaude

Câble et Internet

LOGEMENTS

3½, 4½ et SUITES

Services :

- Infirmier sur place
- Salle de jeux et Café Internet
- Centre de conditionnement physique
- Caisse Populaire Desjardins
- Pharmacie - dépanneur - nettoyeur
- Salon de coiffure
- Admissible au crédit d'impôt

250-VIVE (8483)

920, boul. Casavant est, Saint-Hyacinthe www.leauvive.ca OUVERT 7 JOURS

1072009

Dimanche aux Salines

La famille en fête se tiendra ce dimanche 29 janvier de 13 h à 16 h aux Salines. Des activités en plein air comme le patinage, la glissade sur tubes, le ski de fond, la raquette et l'escalade de glace.

Un service de navette gratuite est disponible à partir des Galeries Saint-Hyacinthe et du parc Casimir-Dessaulles, de 12 h 30 à 16 h 30.

À noter que l'activité « Les pleins feux sur la glace » est reportée et n'aura donc pas lieu samedi prochain... en raison de la température.

Redécouvrez l'éclat de votre jeunesse...

Lumicell

35$ un traitement ~~Rég. 80 $~~

Le traitement le plus complet de la cellulite.

Résultats : une peau
- *plus lisse*
- *plus belle*
- *plus souple*
- *plus ferme d'apparence plus jeune.*

Institut de beauté Liette Vadnais

773-5523

2556, av. Ste-Anne St-Hyacinthe

Microdermabrasion

35$ un coup d'éclat ~~Rég. 65 $~~

La solution aux problèmes de

- *Rides* • *Taches pigmentaires*
- *Pores dilatées* • *Comédons*

On projette de minuscules cristaux de Corindon à la surface de la peau. Permet ainsi une exfoliation progressive tout en douceur.

(Ces offres prennent fin le 28 février 2006)

Liette Vadnais
Esthéticienne
Tech. Laser Electrolyse

Émilie Laflamme
Electrolyste
Tech. pose d'ongles

Marylee Vadnais
Electrolyste
Tech. pose d'ongles

1071631

IMPORTATIONS SIMPLE ET NATUREL

Boutique Cadeaux

Articles en bois d'Indonésie ex: girafes, éléphants, miroirs, cadres, tables, chaises, masques, beaucoup beaucoup d'inventaire

Venez vite faire votre choix avant l'épuisement des stocks

FERMETURE de notre magasin le 11 février 2006

tout à 70% de rabais

Au 4725, boul. Laurier Ouest, Secteur Douville, (à côté du Subway)

Pour informations : (450) 779-6061

0298508

Fermeture de la piscine du Centre culturel pour une semaine

Le 3 janvier dernier, une section du mur ouest de la piscine se détachait, ce qui a entraîné la suspension des activités pendant que les employés municipaux procédaient aux réparations nécessaires.

Comme l'origine de cet incident s'explique essentiellement par le problème d'infiltration d'eau dans la structure du Centre culturel, il a été convenu d'obtenir l'opinion d'un professionnel sur l'efficacité desdits travaux.

Expertise

Ainsi, l'architecte, Yvon Boulianne, a confirmé que les travaux réalisés par la Ville étaient appropriés et très satisfaisants.

Ils s'avéreront suffisants pour les quelques années à venir, sachant que le projet de construire un nouveau complexe aquatique avance à grand pas. Il a été recommandé que des travaux similaires soient réalisés sur deux autres murs ceinturant la piscine du Centre culturel, compte tenu que le problème d'infiltration d'eau est observé à divers autres endroits.

La réalisation d'une partie de ces travaux implique la fermeture temporaire de la piscine puisque l'entrepreneur et son personnel devront utiliser différentes sections de la promenade autour de la piscine. Il s'agit de travaux préventifs qui devraient assurer une utilisation sécuritaire de la piscine jusqu'à l'ouverture du nouveau complexe aquatique.

Les travaux

De manière à minimiser les impacts sur la programmation de la piscine du Centre culturel, les travaux sont planifiés à compter du lundi 30 janvier pour une période de quatre à cinq jours.

a Ville de Saint-Hyacinthe s'excuse auprès des nombreux utilisateurs pour les inconvénients que cette situation entraîne et les remercie de leur compréhension. Pour obtenir plus de détails sur les modifications à l'horaire, veuillez joindre le secrétariat du Centre culturel au 778-8335.

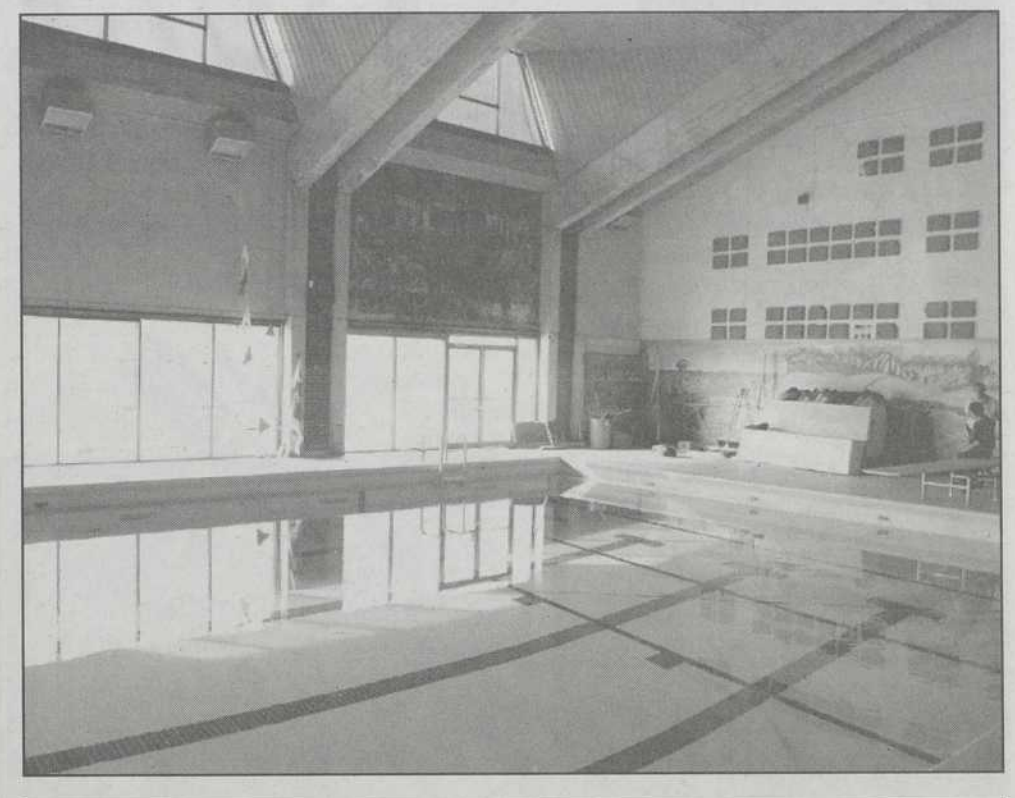

La crise du verglas : le 30 janvier à la télé

Le lundi 30 janvier à 20 heures, à Historia, « Tragédies » vous fait revivre une catastrophe que plusieurs Québécois souhaiteraient bien oublier : la crise du verglas. Grâce à plusieurs témoignages et des images marquantes, retrouvez-vous au cœur de ce drame qui a marqué le Québec et qui lui a démontré, par le fait même, que rien n'est infaillible… pas même sa force électrique.

Le 5 janvier 1998, les Québécois s'apprêtaient à retourner au travail après le congé des Fêtes. Le scénario « métro-boulot-dodo » s'est toutefois changé de façon radicale alors que la province fut frappée par l'une des pires catastrophes naturelles jamais vues au Canada. La tempête de verglas a sévi durant cinq longues semaines ravageant la nature et bouleversant la vie de milliers de Québécois. Elle s'est en outre attaquée à l'un de nos symboles énergétiques : les pylônes électriques. Qui a oublié ces grands géants d'acier qui s'écroulent sous le poids des glaces ? Ceci eut pour conséquence de priver plus de 2 millions de Québécois d'électricité. Toutefois, la crise a éveillé une solidarité que personne ne croyait possible. Malgré l'adversité, les Québécois se sont relevés les manches

Refuge à Saint-Hyacinthe

Comme vous pourrez le constater, cet épisode « glacé » ne fut qu'un mauvais temps à passer pour une majorité de Québécois. C'est le cas notamment de Louis-Marc Chicoine. Ce chef cuisinier de l'hôtel Ritz Carlton de Montréal nous parle de son travail de bénévole dans un refuge de Saint-Hyacinthe. Il y a même trouvé l'amour ! Et que dire de Manon Bouchard qui a accouché dans des conditions extrêmes. Pour d'autres, ce fut une tout autre histoire, comme l'explique le psychoéducateur et orthopédagogue Germain Duclos qui a aidé bon nombre de personnes désemparées dans les centres d'hébergements.

Johanne Delage

Également au programme : les témoignages de l'historien et journaliste Pierre Vennat, la présentatrice météo Colette Provencher, la députée péquiste Louise Harel et la conseillère municipale de St-Hyacinthe Johanne Delage, qui relatent bien toute l'ampleur de la crise.

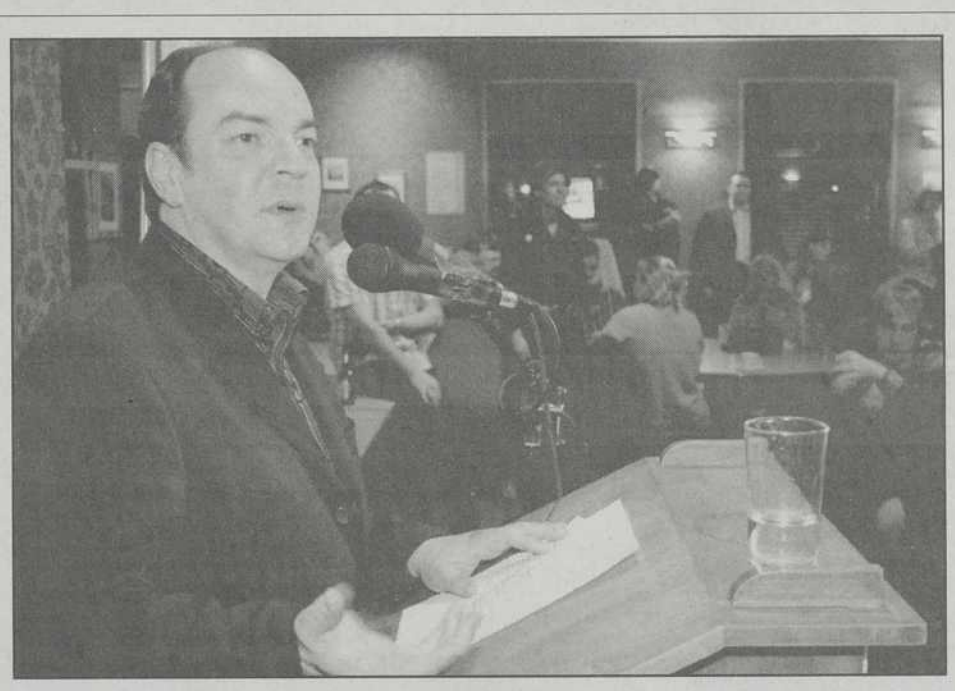

Pour une cinquième fois

Lundi dernier, Yvan Loubier a remporté une victoire facile dans le comté de Saint-Hyacinthe-Bagot, sa cinquième consécutive depuis 1993.
Le bloquiste a obtenu une majorité de 15 201 voix sur sa plus proche adversaire, la conservatrice Huguette Guilhaumon. Cette dernière a surpris en récoltant 25 % des voix.
Dans l'ordre, les autres résultats furent Stéphane Deschênes, du Parti libéral (5 066 voix), Joëlle Chevrier, du NPD (2 757) et Jacques Tétreault, du Parti vert (1 963). Voyez les résultats complets et les commentaires des candidats dans le Courrier de Saint-Hyacinthe du 25 janvier, encore en vente en kiosque.

VENTE 50%

du 28 janvier au 5 février 2006

Samedi, Dimanche, Lundi 28, 29 et 30 janvier 2006 (3 jours)

Tous nos patins, hockey enfant seront à **50%** de rabais du prix régulier des mardi de retour à leur solde de fin de saison

Tous nos snowblade sont à **99$**
Rég. 139,99 à 249,99 $

Tous nos bâtons de hockey en bois enfant et adulte **50%** de rabais

Skis de fond adulte Peltonew Altura
Rég. 129,99
Solde **64,99$**

Bottes d'hiver homme, femme et enfant **30%** à **50%** de rabais

Photo à titre indicatif

Bottes de ski alpin femme Rossignol Softlight 3
Rég. 329,99 $
Solde **164,99$**

Sélection mitaines, gants, tuques, sous-vêtements, bas d'hiver **50%** à **70%** de rabais

Photo à titre indicatif

Ensemble 2 pièces et manteaux homme, femme et enfant de **30%** à **50%** de rabais

Vêtements automne et athlétique sélectionnés **30%** à **50%** de rabais

Photo à titre indicatif

Photo à titre indicatif

sports experts

3360, boul. Laframboise
Saint-Hyacinthe
774-3135

1072208

Série de vols dans les véhicules

Depuis quelques jours, le territoire de la ville de St-Hyacinthe est au prise avec une recrudescence de vols dans les véhicules stationnés.

Les policiers de la Sûreté du Québec de la MRC des Maskoutains ont redoublé d'efforts afin de mettre un terme à cette recrudescence en effectuant des surveillances spéciales.

Mercredi, à Saint-Hyacinthe, les policiers ont procédé à l'arrestation de quatre jeunes dont trois mineurs de 17 ans pour des vols similaires. Lors de la fouille, les policiers ont retrouvé cinq radios ainsi que d'autres objets électroniques.

Considérant qu'il est possible qu'il y ait eu d'autres vols de ce genre, nous demandons aux victimes qui ne se sont pas encore manifestées aux policiers de nous contacter ou de se présenter dans l'un des deux postes de la Sûreté du Québec de la MRC.

CÉLIBATAIRES EN FÊTE

Méga party samedi 28 janvier et 4 février

ENTRÉE 10 $ carte de membre obligatoire 6 $

Ligne INFO 450 618-0355

Clairon régional

Ce Samedi 28 janvier dès 18 h 30
MÉGA PARTY **LE LOUVRE**
(anciennement le Brasierville)
3425, boul. Laurier, (route 116), Sainte-Madeleine
(sortie 120, de l'autoroute 20)

Samedi 4 février dès 18 h 30
MÉGA PARTY **ÉRABLIÈRE LE ROSSIGNOL**
30, Montée des 42, Sainte-Julie
(sortie 105, autoroute 20)

1059197

VPS Voyages Plein Sud

Vivez l'expérience...

Du jamais vu!

LAS VEGAS

Départ le 20 mars
3 nuits / 4 jours **799$**
Incluant
- Vol DIRECT aller-retour avec AIR CANADA
- Hébergement
- Billet de CÉLINE DION
- Toutes les Taxes

Aussi départ le 18 mars pour une nuit de plus pour **899$**

GRAND PLAYA TURQUESA

chambre de LUXE + pleins de surprise !
(4.5 étoiles)
départ le 03 mars
1 259$ INCLUANT TOUTES LES TAXES

2556, Av. Sainte-Anne, Saint-Hyacinthe (2e étage)
450 252-3339 www.voyages-plein-sud.com

1071575

Cours sur la planification budgétaire

L'organisme Prévention Action consommation, de Saint-Hyacinthe, invite les gens à participer à un atelier sur la planification budgétaire.

« Vous savez, en décembre, il y a une sorte de frénésie où bien des gens se laissent emporter par la consommation. Pas pour rien que les marchands réalisent jusqu'à 25 % de leur chiffre d'affaires annuel durant le temps des fêtes », indique Roger Lafrance.

« La réalité vous rattrape en janvier avec les soldes de cartes de crédit, les coûts de chauffage à la hausse, la nouvelle saison de cours de toutes sortes qui recommence, les taxes municipales pour certains et ainsi de suite. À ce moment, il y a souvent une lumière rouge qui s'allume. »

« Aujourd'hui, nous vivons essentiellement dans un monde où tout est facile en apparence. Le crédit est accessible à tous. Les ventes à tempérament touchent non plus seulement les automobiles mais aussi les biens de consommation courante comme les électroménagers, les meubles et les appareils électroniques. »

L'organisme maskoutain invite les gens à assister à un cours sur la consultation budgétaire qui se tiendra les lundis 6 et 13 février, de 19 h à 21 h, au Carrefour des groupes populaires, 1195, rue St-Antoine. On s'inscrit au 252-0808.

« Le cours veut en quelque sorte démythifier les méthodes budgétaires. Nous nous servons entre autres du Guide 2006 des finances personnelles paru l'automne dernier dans *Protégez-vous.* »

Congé férié : Services externes centres de prélèvements fermés

Le centre de prélèvements des CLSC-CHSLD des Maskoutains, des Patriotes, de la MRC d'Acton ainsi que les services externes du Centre hospitalier Honoré-Mercier seront fermés le vendredi 3 février. Cette date correspond à un congé férié au Centre hospitalier Honoré-Mercier.

Par conséquent, ce jour-là, il n'y aura pas de prélèvements sanguins dans ces trois CLSC-CHSLD ni de prélèvements avec rendez-vous au Centre hospitalier Honoré-Mercier. De plus, les Cliniques externes, le Centre de rendez-vous, le Service des archives et tous les autres services ambulatoires seront également fermés.

L'Esthétèque
VOTRE INSTITUT DE BEAUTÉ MATIS
Ideal Protein
Méthode d'amaigrissement naturelle, efficace et durable
du Dr Tran Tien, Chanh
Perte de poids
Traitement de la cellulite
Raffermissement de la peau
Supplément protéiné
Service personnalisé, suivi et rééducation alimentaire
Plus que la Beauté, la Santé
Prenez rendez-vous avec nos conseillères pour une consultation privée ou réservez dès maintenant pour la soirée conférence de M. Olivier Benloulou mercredi le 15 février 2005
774-2425
440 de l'Hôtel-Dieu, Saint-Hyacinthe (Centre-ville, près du stationnement)
Plus de 30 saveurs
1064954

FINANCIÈRE BANQUE NATIONALE
Nous gérons les placements les plus importants au monde : **les vôtres !**
Stéphane Massé, directeur
André Croteau
Claude Rémillard
Isabelle Bessette
Michel Barbeau
Francis Bousquet
Pierre Massé
Brian R. Gagné
Frédéric Morneau
Martin Dubreuil
Guy D'Astous
Patrick Lagacé
François Loiselle
Jean-François Bousquet
1355, rue Gauvin, suite 4100 Saint-Hyacinthe
Tél. : (450) 774-5354
Sans frais : 1-800-474-5354
Fax : 450-774-8798
Maintenant sur Internet! La source d'information la plus complète sur le RER: http://www.financierebn.com
Membre FCPE
1064229

L'Original 3 pour 1
toujours en vigueur
F. FARHAT LUNETTERIE
Pour plaire à tout prix !
774-3900
1375, rue Gauvin, SAINT-HYACINTHE
Face au Restaurant Le Four (coin Boul. Laframboise et Gauvin)
1060362

Capsule-Parents

Êtes-vous le parent d'un enfant-roi?

Au cours des dernières années, nous avons constaté une augmentation marquée du nombre de jeunes ayant beaucoup de difficultés avec les limites, communément appelés les enfants-rois. Nous entendons par enfants-rois, les enfants qui demandent une réponse immédiate à leurs besoins et qui, par leur égocentrisme, ont peine à percevoir ceux des autres. Leurs comportements se résument en une difficulté à gérer les refus, une déresponsabilisation face à leurs actes (victimisation) et une intolérance face aux délais. De plus, ils sont généralement de grands consommateurs de biens, de services, voire même de relations. Cette attitude a pour but de leur procurer un plaisir immédiat ou encore d'éviter le déplaisir.

Bien entendu, ce mode de fonctionnement n'est pas dû au hasard, mais il est le résultat de plusieurs facteurs familiaux et sociaux. En effet, il faut comprendre que l'éducation des enfants débute dès la petite enfance. C'est à partir de ce moment que les règles doivent être clairement établies et appliquées de façon cohérente. L'enfant doit connaître ce qui est permis et ce qui ne l'est pas et savoir que tout n'est pas négociable. Il est essentiel que les parents se soutiennent et soient cohérents dans l'application des règles afin d'éviter les doubles messages et la manipulation de la part de l'enfant.

Il est vrai que la conciliation travail-famille est exigeante et diminue la disponibilité des parents auprès de leurs enfants. Dans ce contexte, les parents peuvent vivre un sentiment de culpabilité, d'où le danger de tomber dans les permissions spéciales pour acheter la paix et dans le « lâcher-prise » face à l'encadrement. Le parent craignant le rejet affectif de son enfant évite la confrontation pour profiter du plaisir immédiat avec lui. Ce dernier saisit rapidement la vulnérabilité du parent et il comprend qu'il pourra obtenir ce qu'il désire. Ce mode de relation étant continuel et persistant, l'enfant devenu adolescent a des demandes grandissantes. Face à cela, les parents se retrouvent impuissants pour combler celles-ci. Ces derniers, à bout de souffle, décident alors radicalement d'imposer des limites, d'où le risque d'éclatement dans la famille et d'opposition marquée chez le jeune. Les parents auront à travailler fort et à long terme pour retrouver une certaine harmonie familiale.

Voici quelques trucs pour éviter d'en arriver là :

- Appliquer et maintenir des conséquences face aux comportements inappropriés de l'enfant (dire non et le maintenir);
- Appliquer des délais dans la satisfaction des besoins de l'enfant. (Exemple : attendre à son anniversaire pour lui offrir le jouet donc il a envie);
- Prioriser quelques règles et voir à leur respect;
- Éviter d'être l'ami de votre enfant;
- Réduire les récompenses matérielles, prioriser plutôt le temps passé avec votre enfant;
- Éviter de se culpabiliser : se faire confiance, se responsabiliser;
- Donner des responsabilités à votre enfant, ne pas faire à sa place;
- Soutenir l'autorité extérieure (garderie, école, famille élargie), éviter de le voir en victime;
- Encourager et renforcer les comportements positifs (deux critiques positives pour une négative);
- Ne pas oublier qu'éduquer veut souvent dire répéter.

En conclusion, nous pouvons dire que le rôle de parents est parfois difficile pouvant même paraître ingrat à l'occasion, mais il importe de croire à l'importance des bienfaits à long terme d'une bonne éducation. Vos enfants ne vous en seront que plus reconnaissants rendus à l'âge adulte!

L'équipe d'intervention
Auberge du Coeur Le Baluchon
Hébergement communautaire pour les jeunes âgés de 12 à 23 ans
(450) 773-8818

Le Clairon
RÉGIONAL DE SAINT-HYACINTHE — FONDÉ EN 1912

www.leclairon.qc.ca

Hebdomadaire régional à circulation gratuite publié chaque semaine, le samedi, par DBC COMMUNICATIONS INC.
Imprimé par Imprimerie Transcontinental SENC division Transmag, 10807, rue Mirabeau, Ville d'Anjou (Québec) H1J 1T7.

Dépôt légal: Bibliothèque nationale du Québec (d) 765366
Courrier de la 2ième classe - "Autorisation 7634"
Port de retour garanti

Heures de tombée
Annonces commerciales: jeudi 11 hres
Annonces classées: jeudi 16h30
Communiqués: mercredi 16h30

Éditeur: Benoit Chartier
Directeur de la publicité: Guy Roy
Publicitaires:
• Louise Beauregard • Gérard Leblanc
• Sylvie Beaurivage • Paul Paradis
• Nadine Chicoine • Norbert St-Martin
• Luc Desrosiers • Bernard St-Pierre
• Johanne Lafontaine • Isabelle St-Sauveur
Secrétaires:
• Linda Douville
• Marlène Laurence
Directrice de la production: Josée Cusson
Directeur technique: Normand Gonneville
Directeur de la distribution: Claude Gaudreau
Contrôleur: Monique Laliberté

Abonnement: 120,00 $ + taxes par année
655, rue Ste-Anne, Saint-Hyacinthe J2S 5G4
Téléphone: 450 773-6028 **Télécopieur:** 450 773-3115
Courriel: Salle de rédaction: redaction@leclairon.qc.ca
Publicité: publicite@courrierclairon.qc.ca
Le journal Le Clairon régional de Saint-Hyacinthe est membre de:

hebdos QUÉBEC — QVM QUEBECOR VENTES MÉDIA

Publié par: DBC COMMUNICATIONS INC.
Site web: www.dbccomm.qc.ca **Courriel:** admin@dbccomm.qc.ca

Distribution effectuée par : Distribution DBC
450 773-3190

Distribution certifié par: Office de distribution certifiée
Samson Bélair Deloitte & Touche Vérificateurs

Tirage: 35 800 copies

Toute reproduction des annonces ou informations est interdite.
1028202

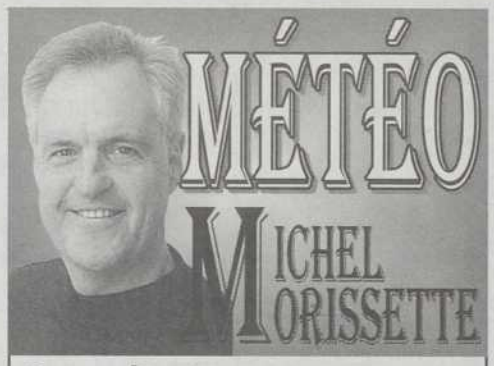

Samedi
Min.: 0° Max.: 3°
Nuageux avec éclaircies. Possibilité d'averses de neige ou pluie.

Dimanche
Min.: -4° Max.: -1°
Nuageux avec quelques averses de neige en après-midi.

Lundi
Min.: -6° Max.: -2°
Neige cessant en matinée.

Normale pour la période : -15° et -6°

Levers et couchers du soleil:

Date	Lever	Coucher	Durée
28 janv.	7 h 18	16 h 52	9 h 34
22 janv.	7 h 17	16 h 54	9 h 37
30 janv.	7 h 26	16 h 55	9 h 39

771-BEAU 2328
HEURES SUR 24 / 24
GRATUIT
Prévisions météo détaillées pour Saint-Hyacinthe
1036399

Envie d'une nouvelle carrière?
Commerce et services : une manne d'emplois!

Vous avez
- L'étoffe d'un gestionnaire
- Du leadership
- Le goût de travailler en équipe

Encore quelques places disponibles

Vous recherchez
- Un emploi assuré
- Un poste de superviseur, gérant de commerce ou chef de service dans les commerces de détails, dans les commerces en gros ainsi que dans les entreprises et les commerces spécialisés dans la vente de produits et services
- Un emploi de travailleur autonome

Nous vous offrons
- Une formation collégiale intensive de 55 semaines (1230 heures) en « **Gestion de commerces** »
- Débutant le 6 février 2006 de jour

Condition d'admission:
La personne doit posséder un diplôme d'études secondaires (DES) ou une formation jugée suffisante par le Service de la formation continue. Une expérience au niveau de la vente dans un commerce de détail est aussi un atout.

Clientèles visées:
Ce programme s'adresse aux personnes sans emploi, aux prestataires d'assurance-emploi, aux prestataires d'assistance-emploi ou aux personnes sans soutien public du revenu.

Cette formation est rendue possible grâce à la participation financière de: Emploi Québec Montérégie

CÉGEP DE SAINT-HYACINTHE
(450) 773-6800 ou (514) 875-4445 (Rive-Sud et Montréal)
www.cegepsth.qc.ca
Renseignements: Aline Lessard, poste 436
1072403

BOUCHERIE LETENDRE
6485, boul. Laframboise, Saint-Hyacinthe
796-5850
1025212
Du mercredi 1er au 4 février
Ouvert samedi de 8h30 à 13h

Saucisses maison 2,39$ lb	Filets de porc surgelé 3,59$ lb	Foie de porc tranché 99¢ lb
Boudin 2,39$ lb	Poitrines de poulet farcies jambon, fromage suisse 5,49$ lb	Bacon 2,99$ lb

Week-end familial à Saint-Damase

Dans le cadre de Plaisir d'hiver, ne manquez pas le week-end familial à Saint-Damase, les 3, 4 et 5 février

Le vendredi 3 février, il y aura une marche au clair de lune. Le départ aura lieu à la salle des Chevaliers de Colomb sur la rue St-Etienne. Nous nous rendrons au parc des artisans, sur la rue St-Joseph, où nous attendra Anne-Marie Aubin, conteuse. Il y aura des feux de foyer et du chocolat chaud pour nous réchauffer durant les contes. La marche se terminera à la salle des chevaliers où nous pourrons continuer à échanger entre voisins et amis!

Le samedi 4 février, c'est le 37e super tournoi Provinciale de pêche blanche sur la rivière Yamaska, organisé par Claude Auger. Pour info : 777-3389.

Le dimanche 5 février, de 9 h à 12 h, il y aura le déjeuner familial à la salle des Chevaliers de Colomb. De 13 h à 16 h, des activités pour toute la famille seront organisées au terrain des loisirs situé au 105, rue Ste-Anne : curling, glissade en traîneau, tour de traîneau tiré par un 4 roues, tour de R12 (ski-doo à 12 places), hockey bottine parents/enfants, confrontation spéciale neige et animation pour les enfants et les adultes. Toutes les activités sont gratuites grâce à un don de notre caisse populaire.

Le comité des Loisirs et des Chevaliers de Colomb vous attendent en grand nombre pour ce beau week-end familial!

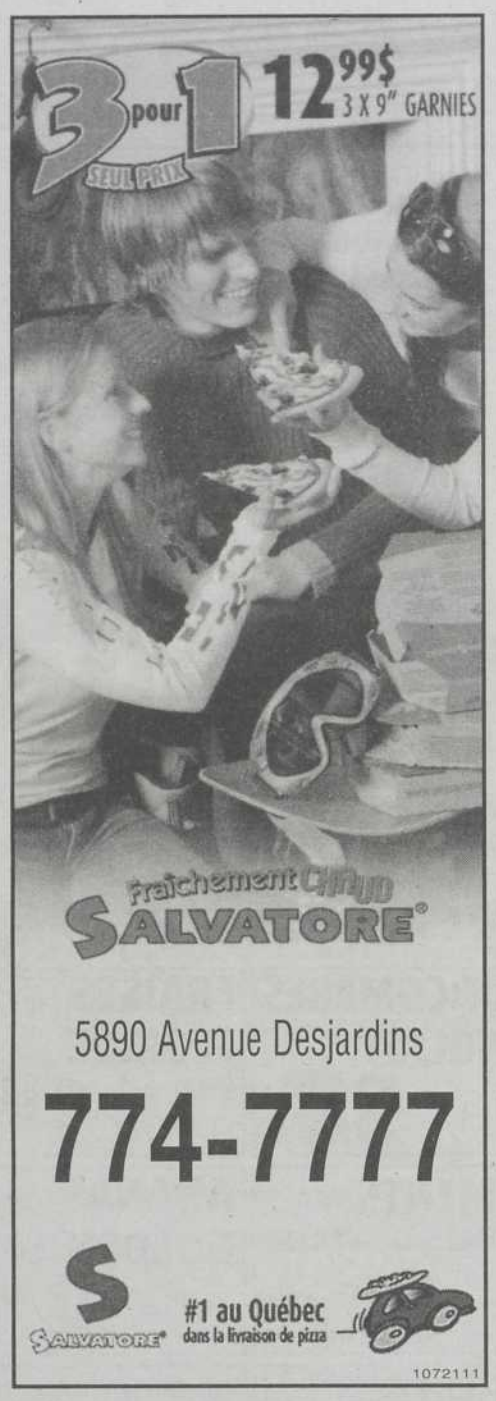

Fermeture du Centre de prélèvements

Fermeture du centre de prélèvements le vendredi 3 février en raison du congé férié au C.H. Honoré-Mercier où se font les analyses de laboratoire. Rappelons que le point de service du CLSC au 1005, rue Gauthier, n'offre que les services de prélèvements et d'authentification de la carte d'assurance maladie. Pour les autres services, il faut s'adresser au siège social au 778-2572.

Nutrition et cœur

Série de trois rencontres sur l'alimentation pour les personnes de 55 ans et plus qui ont des problèmes de cholestérol ou de triglycérides élevés dans le sang. Début : jeudi 2 février à 13 h 30. Inscription : 778-2572, poste 2154.

Aidants naturels

« Prendre soin d'un proche sans s'oublier »

Série de six rencontres portant sur la prévention de l'épuisement chez l'aidant naturel, organisée en collaboration avec la Maison de la famille maskoutaine. Début : lundi 6 février à 13 h. Inscription : 773-3947. Les ateliers se déroulent à la Maison de la famille.

Les rencontres CAP CLSC – Les bienfaits d'une vie active

Pour les personnes de 55 ans et plus, rencontre avec un professionnel de l'activité physique (kinésiologue) sur les bienfaits de l'adoption d'un mode de vie actif, de la prévention des chutes, de la prévention des maladies chroniques. Les rencontres ont lieu : à Sainte-Rosalie, le 7 février à 9 h 30 ; à Sainte-Hélène, le 8 février à 13 h 30 ; à Saint-Pie, le 21 février à 9 h 30, à Saint-Liboire, le 28 février à 9 h 30. Pour information : 778-2572, poste 2626.

LES RABAIS PEPE

Obtenez 5 $ de rabais sur présentation de ce coupon.

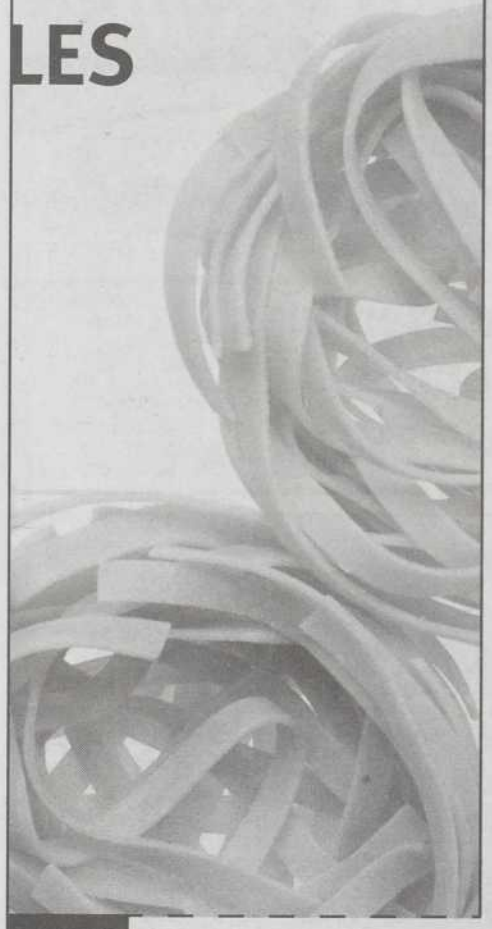

5$ Sur présentation de ce coupon, obtenez 5 $ de rabais à l'achat de tout plat de pâtes à prix régulier.*

* Prix avant taxes. Valable jusqu'au 10 février 2006. Non monnayable. Ne peut être jumelé à aucune autre promotion. Un seul coupon par client.

PEPE RESTAURANT

www.conceptoinc.qc.ca

1071863

2085, rue Girouard Ouest, Saint-Hyacinthe
Tél. : 450 773-8004

MARCHÉ Dessaulles

SUPER VENTE du 30 janvier au 5 février 2006

MÉGA SPÉCIAUX

TOMATES ROUGES DE SERRE 98¢ lb 2,16$ kg
CONCOMBRES ANGLAIS 98¢ ch.
FRAISES FLORIDE 454 g 1,98$ ch.
LAITUE ICEBERG romaine ou feuilles 98¢ ch.
PIMENTS ROUGES OU VERTS 98¢ lb 2,16$ kg
ANANAS GOLDEN 2,49$ ch.
CÉLERI 98¢ ch.
CHOUX BRUXELLES 98¢ lb 2,16$ kg
ORANGES SUNKIST SANS PÉPINS 10/1,99$
RADIS EN FEUILLES 2/98¢
KIWIS 6/99¢
POMMES Granny Smith ou Royal Gala 89¢ lb 1,96$ kg

Viandes fraîches

POITRINES DE POULET désossées, fraîches, natures ou marinées 2,99$ lb 6,59$ kg
FILETS DE PORC natures ou marinées 3,99$ lb 8,80$ kg
QUART DE JAMBON TOUPIE, maigre 2,49$ lb 5,49$ kg
FILET DE TRUITE fraîche 6,99$ lb 15,41$ kg

Épicerie

BOISSON DE SOYA NATURA au choix 946 ml 1,99$ ch.
CORN FLAKES Kellogg's 400 g 1,79$ ch.
TARTINADE NOISETTE et chocolat Major Gourmet 400 g 2,49$

Produits maison

BAVAROIS cerise ou bleuet 3/1,49$
PAIN DE VIANDE 2,49$
MINI SOUS-MARINS au choix 1,79$

Fromage

BRIE DOUBLE CRÈME Warwick 11,99$ lb 26,43$ kg
FÉTA MÉDITERRA 150 g au choix 2,79$ ch.
GOUDA BIO DAMAFRO 9,99$ lb 22,02$ kg

Charcuterie

SIMILI POULET GASPÉSIEN 2,99$ lb 6,59$ kg
SAUCISSES porc et boeuf Lafleur 2,99$ lb 6,59$ kg
CRETONS de porc maison 2,99$ lb 6,59$ kg

1051858

Un gros merci à tous nos clients

SERVICE DE LIVRAISON AU PLAISIR DE VOUS SERVIR !

Ouvert du lundi au vendredi 8 h à 22 h
Samedi et dimanche 8 h 30 à 21 h

2190, rue Dessaulles, Saint-Hyacinthe (coin Bourdages) 778-5558

UN 2$ QUI VA DROIT AU COEUR !

Chaque année, l'Institut de Cardiologie de Montréal traite 50 000 patients dont plus des deux tiers proviennent de l'extérieur de la région de Montréal. Et saviez-vous que l'Institut forme la plupart des cardiologues travaillant en région ? Jusqu'au 28 février, visitez l'un de nos partenaires, faites un don de 2$, obtenez 1 mille de récompense AIR MILES^md et la chance de gagner gros !

2$ À GAGNER 50 000 milles de récompense AIR MILES

5 LOTS DE 5 000 milles de récompense
50 LOTS DE 1 000 milles de récompense

IGA — Fondation Institut de cardiologie de Montréal — Jean Coutu — RONA

Aucun achat requis. Détails et règlement disponibles à la Fondation de l'ICM et dans les IGA, les RONA ou les succursales PJC Jean Coutu participants. Question réglementaire d'arithmétique requise. Date limite de participation : le 28 février 2006. Tirages le 12 avril 2006.
™/™ Marque déposée/de commerce d'AIR MILES International Trading B. V., employée en vertu d'une licence par Loyalty Management Group Canada Inc.

1072304

LOISIRS ASSOMPTION

Comment choisir son vin ?
Dès le 7 février

Il reste quelques places disponibles à cette série de rencontres offertes par les Loisirs Assomption, animée par René Gilbert, conseiller et maître connaisseur en vins.

Cinq rencontres où l'on fera découvrir aux participants les innombrables variétés de vin ainsi que leur histoire. Vous serez ainsi en mesure de reconnaître les différents cépages et bien les associer à votre type de repas. Chaque rencontre, d'une durée approximative de 2 heures, se termine par une dégustation de 5 excellents vins.

On vous attend donc les 7, 14, 21 et 28 février au centre communautaire Assomption, 1915 rue Saint-Maurice, à Saint-Hyacinthe. Inscription obligatoire avant le 6 février, en composant le 771-6914. Coût 200 $ par personne.

LOISIRS NOTRE-DAME

Assemblée générale en fin de semaine

L'assemblée générale annuelle de la corporation des Loisirs Notre-Dame se tient le dimanche 29 janvier à 10 h au Centre communautaire (2860, rue Saint-Prosper). Bienvenue à la population du quartier.

LOISIRS LA PROVIDENCE

Assemblée générale : erratum

Dans le feuillet distribué à vos portes, on y indiquait le 30 janvier, nous sommes désolés pour l'erreur qui s'est glissée. L'assemblée générale annuelle aura plutôt lieu le lundi 6 février au centre communautaire La Providence à 19 h 30.

Vous êtes cordialement invités à y participer en grand nombre. Si vous désirez plus d'informations sur cet événement important de la corporation, contactez Marie-Hélène Séguin au 773-7711

LOISIRS SAINT-JOSEPH

Cours de « Gardiens avertis »

Les Loisirs Saint-Joseph offriront cette formation aux filles et garçons âgés de 11 ans et plus le samedi 25 février de 8 h à 16 h 30 au Centre communautaire Roméo-Forbes (780, rue Desranleau Est, 2e étage, local 111). Le coût d'inscription est de 30 $. Vous devez apporter une poupée, un crayon, un calepin de notes et votre lunch. Limite de 16 participants. Pour tout renseignement contactez David Guillemette au 778-7728.

LOISIRS SAINT-SACREMENT/ SACRÉ-CŒUR

Party du SuperBowl

Suite au succès obtenu l'an passé, cet événement vous revient en 2006. C'est le dimanche 5 février dès 13 h que débute la fête. Rendez-vous au bar-billard le Dooly's de Saint-Hyacinthe. Dès le botté d'envoi, l'ambiance sera survoltée et vous vivrez l'émotion comme si vous étiez au Ford Field à Détroit au Michigan.

Admission 15 $ incluant visionnement sur écrans géants, commerciaux américains, deux produits Budweiser, un repas (pizza, hot dog, ailes de poulet), du billard gratuit dès 16 h, animation et beaucoup de plaisir. Plus de 200 prix de présence, dont un porte-clé NFL! Info au 773-1824.

LOISIRS SAINT-THOMAS-D'AQUIN

Assemblée générale le 7 février

La Corporation des loisirs Saint-Thomas-d'Aquin désire aviser les citoyens du quartier que l'Assemblée Générale prévue le 24 janvier est reportée au mardi 7 février à 19 h 30. Ce rendez-vous se tiendra à la salle des loisirs au 6775, av. Prévert. Bienvenue à tous. Pour renseignements, contactez Bernard Leroux, coordonnateur au 796-4466.

Concept Sunshine est fier d'accueillir Isabelle Paradis

Dès mardi le 31 janvier 2006

Isabelle se fera un plaisir de vous offrir

Services :
- Soins du visage (avec produits Yonka)
- Manucure
- Pédicure
- Traitement de paraffine
- Traitement de cellulite
- Massage suédois
- Massage aux huiles essentielles
- Massage aux pierres chaudes
- Épilation à la cire

Courez la chance de gagner un crédit voyage de 1000$ applicable chez Voyages Vasco

- Voir les détails au concept
- Le concours est applicable sur l'infrathérapie, bronzage, pose d'ongles, coiffure et massothérapie
- Le concours prendra fin le samedi 4 mars 2006.

Isabelle Paradis

5785 boul. Laurier O. Secteur Douville 773-7847

1064956

Venez jouer aux quilles

FORFAIT FAMILLE
2 heures de quilles souliers inclus
Promotion valide le samedi et dimanche de 12 à 18 h
* Minimum 2 enfants de moins de 12 ans et un adulte
32,95$*

SAMEDI - DÉJEUNER
2 heures de quilles + déjeuner
11,50$* taxes incluses

SAMEDI AM entre 9h et 12h
6$ par personne (2 personnes minimum)
Souliers inclus pour enfants de 12 ans et moins

SALON DE QUILLES SAINT-HYACINTHE

CLAIR DE LUNE
Vendredi 23 h 30 à 2 h
Samedi 24 h à 3 h
à partir de 28,75$ / allée

5550, Trudeau Saint-Hyacinthe
inf : 774-3335

1071299

La passion selon Marcel Lebœuf

Captivant, sincère et motivant, Marcel Leboeuf nous fait le récit de l'homme derrière le comédien, l'improvisateur et le directeur de théâtre. Dans La Passion selon Marcel, un spectacle-conférence convaincant, il nous amène à réfléchir sur nous-mêmes et à découvrir nos passions.

Samedi 4 février 20 h
34 $

Le démon de midi

Démon du midi : fièvre frappant certains hommes dans la quarantaine. Elle pousse à tout laisser tomber pour une personne plus jeune, plus sexy chamboulant ainsi la vie de plusieurs personnes. La femme délaissée, le mari égaré, la maîtresse, les copines « conseilleuses » et la gardienne sont tous interprétés avec justesse par Valérie Blais, seule sur scène.

Production : Juste pour rire
Texte : Michèle Bernier et Marie-Pascale Osterrieth
D'après : La bande dessinée Le démon de midi, de Florence Cestac
Mise en scène : Dominique Michel
Distribution : Valérie Blais

Samedi 11 février 20 h
34 $

Coral Egan

Jeudi 16 février 20 h
25 $

Armée à la fois d'un regard angélique, d'une voix enivrante et d'une assurance désarmante, Coral Egan livre un spectacle unique. Sans renier ses racines jazz, elle offre des chansons aux sonorités variées. Dans la lignée de My favorite distraction, son premier succès radio, elle nous livre des compositions d'un style tout à fait personnel, voire inclassable. Gageons que vous aussi tomberez sous le charme de Coral Egan.

CENTRE DES ARTS Juliette-Lassonde
1705, rue Saint-Antoine • Saint-Hyacinthe
450.778.3388 • centredesarts.ca

Ville de Saint Hyacinthe · Le Courrier · Bingo · boom 106,3 fm · OptoPlus · Raymond Chabot Grant Thornton · Desjardins Caisse populaire de Saint-Hyacinthe · SFGD · Multi Courtage

1072306

LOISIRS DOUVILLE

Assemblée générale

Denis Lacharité, président actuel des Loisirs Douville, invite tous les citoyens du secteur à prendre part à cette assemblée le mardi 7 février à 19 h au Centre communautaire Douville, 385, av. Chapleau. On fera le bilan des activités 2005 et le rapport financier 2005. Cinq membres du conseil d'administration sont sortants et admissibles à une réélection de deux ans. Pour assister à cette rencontre, présentez-vous tout simplement au Centre communautaire le 7 février. Les Loisirs Douville sont toujours en quête de nouveaux bénévoles. Renseignements : André Beauregard, Coordonnateur en loisir, au 773-7811.

LOISIRS LA PROVIDENCE

Atelier d'écriture de chanson

Vous avez entre 12 et 17 ans et vous avez envie d'apprendre à écrire des chansons ? Pour renseignements ou inscription, contactez Marie-Hélène Séguin au 773-7711.

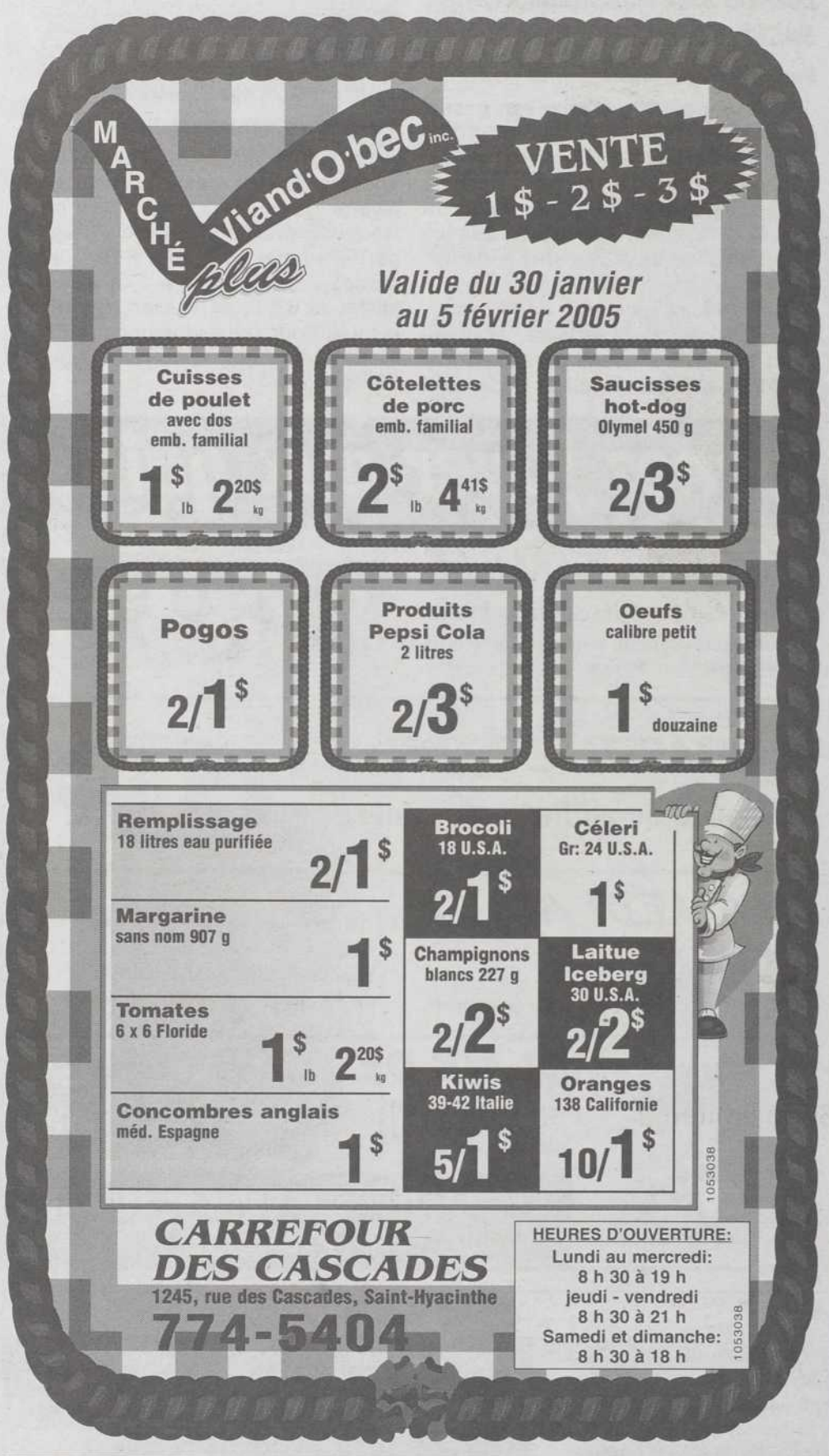

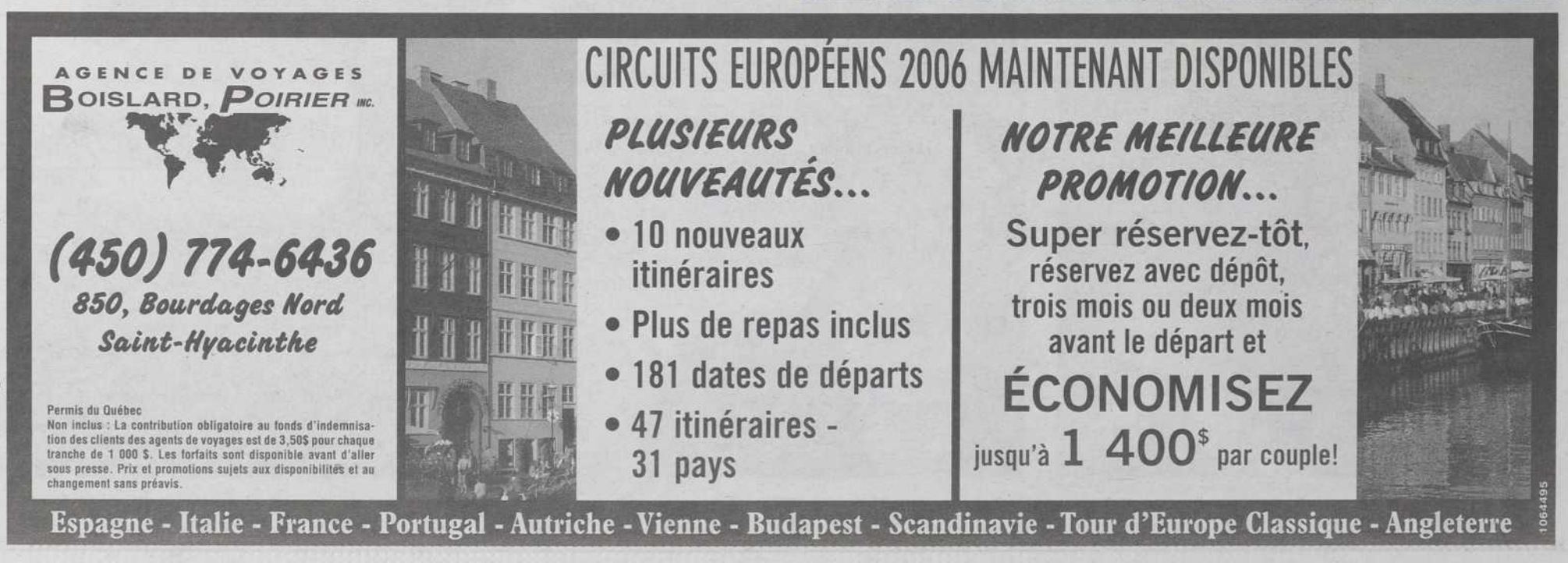

Espace Bell

Ne manquez rien des Jeux d'hiver

Samsung a740

Prenez une photo! Série limitée.

19 $*

Forfait Extrême à 35 $

- Appels entrants ILLIMITÉS**
- 1 000 minutes les soirs et les week-ends†
- 100 minutes d'appels interurbains au Canada
- 100 minutes en tout temps
- Service Sonneries pour appelant et Internet mobile GRATUITS††
- Les frais d'accès au réseau et les frais d'accès au service d'urgence 911 sont inclus

Passez au magasin Espace Bell le plus près!

Galeries St-Hyacinthe
450 778-1749

Les prix et les offres sont en vigueur du 19 au 31 janvier 2006, à moins d'indication contraire, et sont sujets à changements sans préavis. Toutes les offres s'appliquent aux appels locaux, à moins d'indication contraire. Les options et services sont offerts avec certains appareils, à l'intérieur des zones de couverture 1X de Bell Mobilité, là où la technologie le permet. Des frais additionnels, tels que les frais d'interurbain et d'itinérance, les frais du service Internet mobile et les taxes sont en sus. Des frais s'appliquent aux téléchargements/sonneries. *Nouvelles activations seulement avec engagement de 3 ans. **Sujet à un engagement d'au moins 1 an. †L'horaire des appels les soirs de semaine est de 20 h à 7 h, du lundi au jeudi; l'horaire des appels les week-ends est de 20 h le vendredi à 7 h le lundi. Nouvelles activations avec engagement de 1, 2 ou 3 ans. ††L'abonnement comprend une sonnerie pour appelant gratuite/mois; 2$ par sonnerie pour appelant additionnelle, à moins d'indication contraire. Veuillez prévoir jusqu'à 90 minutes après l'activation pour que votre sonnerie pour appelant entre en fonction. Les sonneries expirent après 90 jours. Les clients du service analogique doivent composer #8863 pour acheter des sonneries pour appelant. Couverture 1X illimitée et 100 minutes du service Internet mobile dans les zones de couverture numérique. Chaque minute supplémentaire est facturée à 25¢. Le sigle NCAA et le logo de la NCAA sont des marques déposées de la National Collegiate Athletic Association.

1072207

Venez voir notre ECONO-PARC

Pierre-Alexandre Morissette
représentant

SIMARD
LES AUTOMOBILES SIMARD INC.

Véhicules usagés

Dodge Ram 1500 Quad Cab XLT 2002

4x4, 61 000 km, 4.7L, boîte longue, vitres élect., air, rég.vitesse, marchepieds chromés, phares antibrouillard, roues en alliage 17", 20 995 $ nég. garantie

Jeup Liberty Limited 2005

4x4, V6, 3.7L, 22 000 km, vitres élect. et teintées, roues 17", rég. vitesse, beaucoup de chrome, volant cuir, phares antibrouillard.

Chrysler Intrepid 1999

87 000 km, V6, argent, vitres élect., air, rég. vitesse, déflecteur de capot, parfaite condition.

Chrysler Intrepid ES 2003

78 000 km, V6, 3.5 HO, tout équipé, roues en alliage chromées, toit ouvrant élect., vitres, air, rég. vitesse, phares antibrouillard, etc... en parfaite condition.

Chrysler PT Cruiser Limited 2002

tout équipé, 2.4L, 4 cyl., cuir, sièges élect., toit ouvrant élect., roues en alliage chromées, ordinateur de bord, etc...

Chrysler Concorde LXI 2002

76 500 km, 3.5 L, tout équipé, sièges élect. chauffants, roues en alliage chromées, climatisation, automatique et bien plus

Chrysler Cirrus LXI 1997

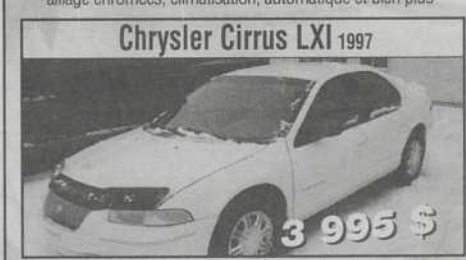

tout équipé, V6, 2.5L, 159 500 km, cuir, vitres, air, rég. vitesse, roues en alliage chrome et or.

Dodge Caravan et Grand Caravan 1999 à 2002

de 60 000 km à 133 999 km.
Vaste choix de couleurs de 5 000 $ à 13 500 $

Là où le service fait la différence
5655, rue TRUDEAU
SAINT-HYACINTHE (PARC INDUSTRIEL)
Tél. 773-6657 Mtl 514-336-2727

1072010

Photo Patrick Roger, Le Courrier ©

Soirée électorale au Zaricot

C'est dans un lieu bondé que se tenait une soirée électorale complétement sarcastique et humoristique. Avec Les Zapartistes Christian Vanasse et François Patenaude, le public a eu droit à la renaissance tout à fait hilarante du Parti Rhinocéros. Aussi, poème politique avec Ariane Labonté, prouesses des Enfants du Feu, musique de Léopold Z et chansons engagées avec la chorale D'un Commun Désaccord ont animé la foule dans l'attente des premiers résultats électoraux.

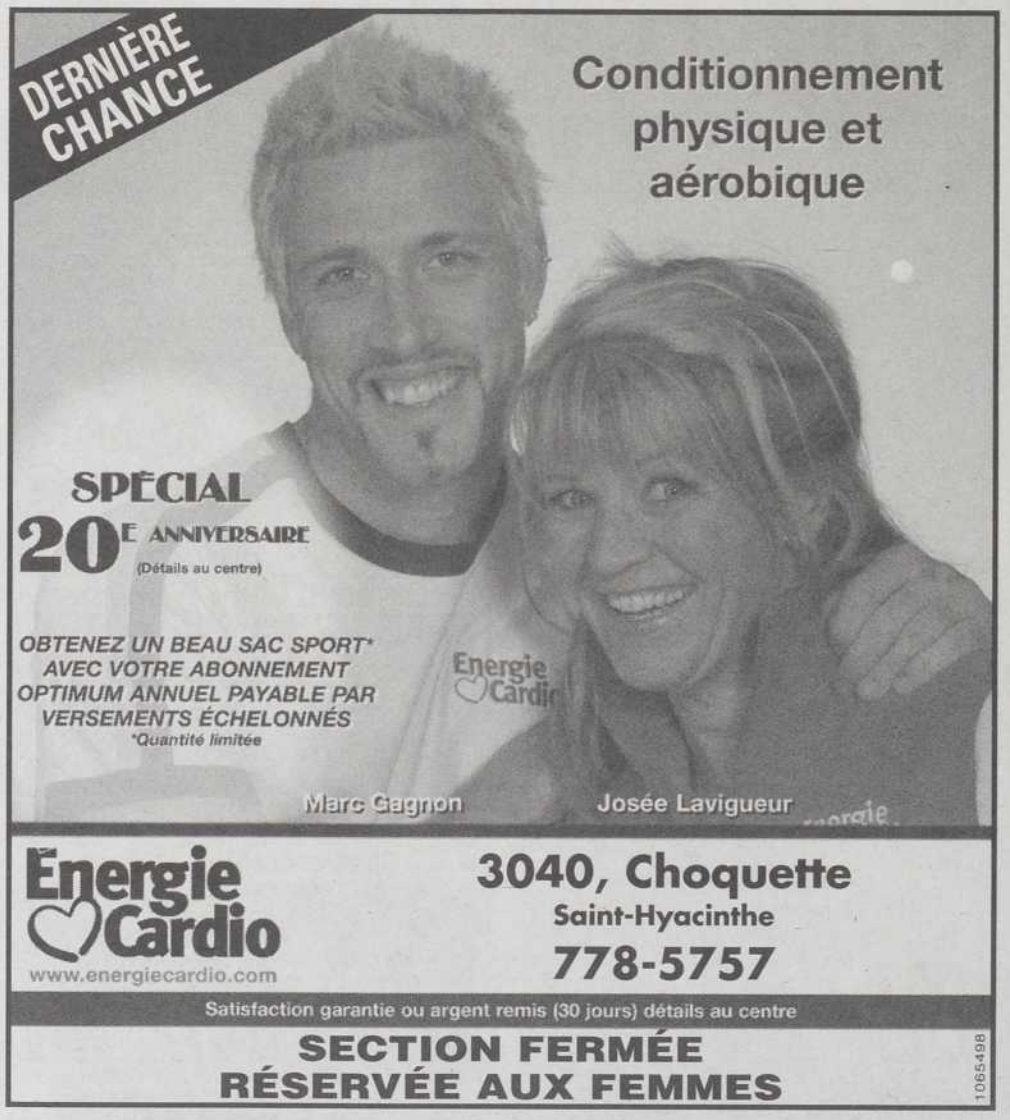

Reprise des activités à la Clinique dentaire du Cégep

Plusieurs places sont disponibles à la Clinique d'hygiène dentaire du Cégep de Saint-Hyacinthe.

On peut prendre rendez-vous du lundi au jeudi de 8 h 30 à 11 h 30 et de 13 h 30 à 15 h 30, ainsi que le vendredi 13 h 30 à 15 h 30.

Le numéro de téléphone à composer pour la prise de rendez-vous est le 778-2117, poste 117.

Les soins sont dispensés par des étudiantes et étudiants de Techniques d'hygiène dentaire, sous la supervision d'un dentiste membre de l'Ordre des dentistes du Québec.

Moyennant des frais minimes, ces soins sont offerts à toute la famille : radiographie, diagnostic buccodentaire, application de fluorure, scellement des puits et fissures, et protecteurs buccaux. La Clinique est située au Cégep (bloc H, salle H-1001), au 3000, avenue Boullé.

Carnet de l'âge d'or

Acton Vale

Danse le samedi 28 janvier, de 20 h à 23 h 30, à la salle du centre communautaire avec l'orchestre Les Mélodiques.

Bourg-Joly

Danse le samedi 28 janvier, à 20 h, au sous-sol de l'église Sacré-Coeur avec l'orchestre Ambiance.

Douville

Danse le samedi 4 février, à 19 h 30, au gymnase de l'école avec la musique de Gaston Bienvenue. On soulignera la Saint-Valentin. Infos : Ginette au 773-0815.

Bingo les jeudis 9 et 23 février au local du club (385, rue Chapleau).

Roxton Pond

Danse le vendredi 3 février, à 20 h, au centre communautaire avec l'orchestre Les Mélodiques.

Rougemont

Danse le samedi 28 janvier, à 20 h, à la Société d'agriculture avec l'orchestre Les Maréances.

Saint-Antoine-sur-Richelieu

Danse le vendredi 3 février, à 20 h, au centre communautaire avec l'orchestre Les Copains.

Saint-Césaire

Danse le samedi 11 février, à 20 h, au centre communautaire avec l'orchestre Les Copains.

Brunch familial le dimanche 19 février, de 9 h 30 à 12 h 30, au centre communautaire.

Saint-Damase

Danse le samedi 28 janvier, à 19 h 30, à la salle des Chevaliers de Colomb avec la musique de Gaston Bienvenue.

Saint-Hyacinthe

Danse le samedi 11 février, à 20 h, au sous-sol de l'église Saint-Simon avec l'orchestre Les Rythmiques.

Saint-Jude

Danse le vendredi 3 février, à 20 h, au centre communautaire avec Jocelyne et Yvon Daunais.

Voyage à la Baie James en train du 7 au 13 juillet. Avantages à s'inscrire avant le 1er mars. Infos : Liliane au 792-3651.

Saint-Louis

Brunch spécial pour la Saint-Valentin le dimanche 12 février, au centre des loisirs, avec la musique d'Yvon Blouin.

Saint-Pie

Brunch-déjeuner le dimanche 5 février, de 9 h à 13 h, au local de l'âge d'or. Infos : Charlotte Étienne au 772-2871.

Saint-Théodore

Danse le samedi 4 février avec l'orchestre Les Rythmiques.

Carnet de l'âge d'or

Sainte-Madeleine

Prochaine soirée de danse le dimanche 5 février, à la salle Chez Jacques de La Présentation, avec la musique de Gaston Bienvenue.

Voyage au bingo de Saint-Hyacinthe le 13 février. Réservez votre place dès maintenant. Transport, souper, bingo, 25 $.

Il est temps de réserver votre place pour le voyage à l'Auberge du parc à Orford du 19 au 21 mai. Places limitées. Infos : Marie-Claire Bernard au 795-3993 ou Micheline Lacasse au 795-6477.

Sainte-Rosalie

Activités au Centre Rosalie-Papineau : danse le samedi 4 février, à 20 h; bingo le lundi 6 février, à 19 h 30; fête pour souligner la Saint-Valentin le jeudi 9 février, à 13 h 30.

Voyages à venir : le dimanche 28 mai, Casino de Hull; le samedi 8 juillet, Théâtre d'été à Sainte-Agathe; le samedi 15 juillet, croisière country à Québec. Infos : Suzanne Beaudoin au 252-4478. Il est temps de réserver votre place.

Saint-Sacrement

Le club fêtera la Saint-Valentin avec un buffet froid le samedi 11 février. Le repas sera suivi par une soirée récréative. L'accueil se fera à 17 h et le souper sera servi à 18 h. Billets en vente auprès des membres de la direction. Date limite pour se procurer un billet, le mercredi 8 février à 16 h.

Upton

Danse le vendredi 3 février, à 20 h, à la salle communautaire avec l'orchestre Les Rythmiques.

Saint-Thomas-d'Aquin

Danse le samedi 11 février, à 20 h, au centre communautaire avec la musique de René Boudreau.

Sorties du Club Aquinois : le 14 mars, Oratoire Saint-Joseph; le 6 avril, dîner à la cabane à sucre à Saint-Jude; les 5 et 6 juillet, Sainte-Anne, Hermitage Saint-Antoine et Notre-Dame-du-Cap. Infos : 796-3165.

Bloc Aféas

Saint-Damase

Vente d'économies le vendredi 3 février, de 9 h à 15 h, au sous-sol du centre communautaire. De 15 h à 17 h,5 $ le sac vert. En vente : vêtements pour la famille et divers articles.

PAS DE SURPRISE | 0 $ COMPTANT Taxes incluses

Pontiac Gr. Am 2000 SE
entièrement équipé, 6 cylindres
7 995 $

Hyundai Accent GL 2002

Automatique, groupe électrique, balance de garantie

Hyundai Accent GS 2001

Automatique climatiseur

Ford Windstar 2000

Automatique, entièrement équipé, 90 000 km

Nissan Sentra GXE 2002

Automatique, entièrement équipé, balance de garantie Nissan

Chevrolet Cavalier 2002

Automatique, lecteur cd, volant inclinable, balance de garantie GM

Mazda Protégé SE 2002

5 vitesses, climatisé, balance de garantie Mazda

AMVOQ

Tous nos véhicules sont garantis

des cascades auto

Voir détail sur place, sur approbation du crédit.

1280, boul. Laurier est,
Saint-Hyacinthe, Québec J2T 1K2
Tél. : 450-773-6647
www.descascades.com

1064491

Célébrez la St-Valentin
au Pavillon de l'Érable
à Saint-Jude

Samedi 11 février 2006

Souper dansant et spectacle
avec la partie musicale Pierre Armstrong

Au menu :
Fondue chinoise
accompagnée de 6 services

Souper : 18 h 30
Spectacle : 21 h 30

Prix du billet : 25 $ par personne
souper et spectacle

Quelques dates disponibles en 2006 pour tous genres de réceptions.

Pour informations et réservation :
(450) 792-3553
(450) 792-3011
1281, Saint-Édouard
Saint-Jude

1072114

CRÉAVENIR MASKOU
UN PROGRAMME D'ENTREPRENEURIAT JEUNESSE DESJARDINS

ÉDITION 2006

Date limite de dépôt des candidatures 3 mars 2006

Jeunes entrepreneurs maskoutains de 18 à 35 ans

Desjardins Caisse populaire de Saint-Hyacinthe
Desjardins Caisse populaire de la Vallée maskoutaine

Procurez-vous votre trousse de mise en candidature auprès de M. Marc Beausoleil du CLD Les Maskoutains
800, av. Sainte-Anne, bureau 300, Saint-Hyacinthe J2S 5G7 • (450) 773-4232, poste 231

CLD | SYNOR Centre de services-conseils aux entreprises du Cégep de Saint-Hyacinthe | Desjardins Centre financier aux entreprises Desjardins de la Yamaska | Emploi Québec Montérégie

1071545

À L'AFFICHE

Portes ouvertes

La population est invitée à profiter des portes ouvertes du Centre des arts Juliette-Lassonde, situé au 1705, rue Saint-Antoine, au centre-ville de Saint-Hyacinthe. C'est une chance unique de visiter les coulisses de ce nouvel immeuble culturel. Horaire : samedi 28 et dimanche 29 janvier : 9 h à 20 h

Ambiance Gospel

Ambiance Gospel est à la recherche de nouveaux choristes, surtout des ténors et des sopranos. Les pratiques ont lieu chaque lundi, à 19 h, à l'église du Précieux-Sang à La Providence.

Gaétan Leclerc

La P'tite scène présente Gaétan Leclerc le samedi 28 janvier à 20 heures qui rend hommage à son oncle Félix Leclerc . Entrée : 17 $. 613, chemin des Patriotes à Saint-Denis. Réservations : (450) 787-1109 ou www.laptitescene.com

Ember Swift

Ember Swift est de retour au Zaricot le samedi 28 janvier dès 21 h. Auteure-compositeur-interprète, elle propose des textes qui réflètent ses préoccupations sur l'environnement, les relations humaines et la solidarité. Le tout appuyé par une musique folk.

Le mécano

Le pianiste Roman Zavada récidive le dimanche 29 janvier avec un film de Buster Keaton, *Le mécano de la Général*, au café acoustique Le Zaricot, à 19 h 30. Ces soirées reviendront mensuellement au même endroit.

Mardis des Amis

Le mardi 31 janvier à 19 h à la Bibliothèque T.A. St-Germain, conférence de Marie Chantal Rouleau sur la cuisine novatrice (Tendance et option santé). Téléphone : 773-1830

Normal ou pas?

Je rencontre souvent des gens qui se posent une question plutôt embêtante. Non seulement se questionnent-ils eux-mêmes à ce propos, mais ils demandent aussi à tous et chacun: "Suis-je normal ou non?". Vous voilà donc à interroger votre meilleure amie sur votre normalité. Elle vous répond: "Certainement que tu es normal" alors qu'en même temps sa camarade s'entête à répéter que tous ceux qu'elle connaît sont normaux...sauf vous! Vous voilà bien avancé, l'une dit le contraire de l'autre! Mais qui pourra bien résoudre le problème que pose cette contradiction?

Pour y arriver, il est important de découvrir que le seul mot "normal" peut décrire deux réalités fort différentes: Un premier sens relève des statistiques. Par exemple, si vous dépassez en hauteur une foule de personnes toutes de la même grandeur, vous serez considéré comme "anormal" par rapport à ce groupe. Si, par contre, vous rejoignez un groupe de grandes personnes et qu'une seule d'entre elles est petite, c'est alors elle qui sera perçue comme "anormale". Jusque là, pas de problèmes émotifs!

Mais attention, il y a un deuxième sens au mot normal et celui-là fait souvent mal car la personne que l'on décrira comme "anormale" croira entendre qu'elle est "malade". Pourtant, si nous prenons par exemple une personne en parfaite santé en février parmi des gens grippés, ne dira-t-on pas qu'elle est "anormale"? Et c'est pourtant elle qui est en santé! Si ces nuances ne sont pas faites, une souffrance inutile pourra naître en vous, si un jour on vous traite d'anormal. Vous pourriez vous croire affecté d'un quelconque trouble, alors que vous êtes peut-être en très bonne santé physique ou mentale!

Ce n'est pas parce qu'une erreur est largement répandue qu'elle devient automatiquement vraie! Ne vous fiez donc pas à l'opinion souvent erronée des autres pour vous définir. Et si vous devenez "anormal" en cessant de croire au moins à cette erreur populaire, votre anormalité vous rendra plus heureux. C'est l'effet que j'ai ressenti moi-même lorsque j'ai pris un temps pour réfléchir et remettre en question quelques erreurs populaires! Nager à contre-courant, surtout au niveau psychologique, peut parfois être un peu difficile mais cependant très très rentable!

PSYCHOTHÉRAPEUTE ÉMOTIVO-RATIONNEL
Membre de la Corporation des Praticiens en Médecine Douce du Québec.
Consultation individuelle
Reçu disponible (naturothérapeute)
Stress - Dépendance affective - Anxiété - Phobies - Dépression
Adolescents - Adultes
Pour me rejoindre Cell: 779-0074
6365 Laframboise #201, Saint-Hyacinthe Tél.: 796-1213
Pierrette Couture
1029703

À L'AFFICHE

Expression

Jusqu'au 5 mars, Denis Rousseau présente des sculptures jumelées à la photographie et à la vidéo dans son exposition *Langagement*, à Expression. Denis Rousseau donnera une conférence en compagnie de la commissaire Mona Hakim, le mercredi 1er février, à 19 h.

L'atelier libre de peinture

Conférence-démonstration du peintre français Serge Brunoni le mercredi 1er février à 19 h 30 à la salle Gadbois du centre culturel. Entrée : 8 $. Inf : 799-4875

Ateliers d'expression libre

Cours de peinture acrylique donnés par Guy Vidal, les mercredis de 14 h à 17 h ou de 19 h à 22 h, au centre communautaire de Saint-Damase. Infos : 797-1140 ou 797-2271.

Heure du conte en pyjama

Mets ton pyjama, apporte ta « doudou » ou ton « toutou » et viens écouter une histoire avec nous. On t'attend avec de belles histoires, des bricolages, et des comptines.

À T.-A.-St-Germain : les mercredis à 18 h 30, 1er février (La nouvelle maison de Victoire); 8 février (Le bonnet rouge) et 15 février (Il faut trouver le temps de s'aimer). À Sainte-Rosalie : le jeudi 16 février à 18 h 30 : Olivia

C'est gratuit ! Il faut s'inscrire en personne afin d'obtenir son billet de participation dans une des deux bibliothèques de la Médiathèque maskoutaine.

Harmonie Vocale

Le choeur de l'Harmonie vocale travaille sur « La petite messe solennelle » de Gioachino Rossini qui sera présentée le 7 mai à la Cathédrale de Saint-Hyacinthe.

La date limite pour les inscriptions est le jeudi 2 février. Pour vous inscrire, vous n'avez qu'à vous présenter aux répétitions qui ont lieu tous les jeudis à 19 h 15 à l'église du Sacré-Coeur (entrée rue Bernier). Une invitation spéciale est lancée pour les choristes ténors. Pour plus d'informations : 261-1340 ou 772-5975.

Centre des arts

Isabelle Boulay présente *Tout un jour*, le spectacle inspiré de son plus récent album. Au Centre des arts Juliette-Lassonde, le jeudi 2 février, à 20 h.

Le lendemain ce sera au tour de l'humoriste Martin Petit. Les deux spectacles affichent complet.

La billetterie est désormais située au Centre des arts et ouverte du lundi au samedi de 10 h à 18 h, ainsi que deux heures avant chaque spectacle. Infos : 778-3388.

Le Filon d'Art
Le centre des métiers d'art
Inscrivez-vous maintenant
Fin de semaine intensive 4-5 février
FABRICATION RESTAURATION RÉPARATION CONCEPTION
Cours de vitrail
Débutant
Intermédiaire 3D
Lampe sur forme
Grisaille et émaux
Mosaïque de verre
Peinture sur verre
Fusion et thermoformage
Billes de verre
Entre Montréal et Québec
Le plus grand centre de vitraux
Le plus grand choix de verres
Le plus grand choix d'outillage
1071578
2475, av. Sainte-Anne, Saint-Hyacinthe 774-4197 www.filondart.com

Un ptit 1000$
LA LOTERIE DE L'HÔTEL-DIEU DE SAINT-HYACINTHE
Gagnant de 1er prix de 1 000 $
Mme Réjeanne Simon-Perron
Gagnant du 2e prix d'un certificat-cadeau de 25 $
Cantine Au Bon Goûter
Mme Monique Joyal
En collaboration avec :
Fondation Aline-Letendre de l'Hôtel-Dieu de Saint-Hyacinthe
1071409

femmes en forme
Pour maigrir ou simplement être en meilleure forme !
COMMENCEZ LA NOUVELLE ANNÉE EN BEAUTÉ ET EN SANTÉ avec femmes en forme
et obtenez 10% de rabais sur l'abonnement annuel*
Seulement 35.99$/mois*
Prix rég. 39,99$/mois
LES AVANTAGES DE S'ENTRAÎNER CHEZ FEMMES EN FORME :
• Circuit d'entraînement en 30 minutes avec supervision et animation
• Technicienne en diététique et diète disponible
• Et beaucoup plus...
APPELEZ-NOUS POUR UN ESSAI GRATUIT !
Offre valide pour l'abonnement annuel seulement. Frais d'inscription et taxes en sus.
Détails au centre. Offre d'une durée limitée
Distributeur des produits Ideal Protein
3240, ave Cusson St-Hyacinthe voisin de la Cage aux Sports • (450) 774-4287
www.femmesenforme.ca
1071081

Votre solution aux pannes électriques
VERMONT Castings
POÊLE AU GAZ
RFSDV34RFP
30 000 BTU
500$ DE RABAIS
BRADFORD WHITE
CHAUFFE-EAU RÉSIDENTIEL AU GAZ
ÉCONOMISEUR D'ÉNERGIE
40 GALLONS / 50 GALLONS
BROWN
CUISINIÈRE AU GAZ
Plusieurs autres choix de modèles
NAPOLEON
FOYERS DE QUALITÉ
FOYER AU GAZ
GD36PTR
26 000 BTU
30% DE RABAIS
PROPANE du Suroît
3 succursales pour mieux vous servir!
904, rte 202
Bedford QC
1 877 642-0555
6230, rang St-André, Saint-Hyacinthe QC
796-3111 • 1 888 894-1111

Programmation 2006
Hiver • Printemps

Isabelle Boulay – COMPLET	Jeudi 2 février	45 $
Martin Petit – COMPLET	Vendredi 3 février	34 $
La Passion selon Marcel Leboeuf	Samedi 4 février	25 $
Jean-Marc Parent	Jeudi 9 février	32 $
Jean-Marc Parent – COMPLET	Vendredi 10 février	32 $
Le démon de midi	Samedi 11 février	34 $
Macaroni tout garni	Dimanche 12 février	12 $
Coral Egan	Jeudi 16 février	25 $
Mike Ward – COMPLET	Vendredi 17 février	32 $
Mario Jean – COMPLET	Samedi 18 février	36 $
Louis-José Houde – COMPLET	Jeudi 23 février	34 $
Jean-Pierre Ferland	Vendredi 24 février	45 $
Jean-Pierre Ferland – COMPLET	Samedi 25 février	45 $
Fredo le Magicien	Mardi 28 février	12 $
Annie Villeneuve	Vendredi 3 mars	34 $
Visites à Monsieur Green	Samedi 4 mars	34 $
Hugo Lapointe	Jeudi 9 mars	20 $
Le Mystère d'Irma Vep	Vendredi 10 mars	38 $
Claudine Mercier – COMPLET	Samedi 11 mars	36 $
Claudine Mercier – COMPLET	Dimanche 12 mars	36 $
DobaCaracol	Jeudi 16 mars	25 $
Steeve Diamond	Vendredi 17 mars	34 $
Le Mystère d'Irma Vep – COMPLET	Samedi 18 mars	38 $
Duo TomLys / Cirque	Dimanche 19 mars	12 $
Charles Dubé	Jeudi 23 mars	20 $
Les Cowboys Fringants – COMPLET	Samedi 25 mars	20 $
Daniel Lemire – COMPLET	Dimanche 26 mars	42 $
Les Zapartistes	Jeudi 30 mars	24 $
Steve Hill	Vendredi 31 mars	22 $
Anne Roumanoff	Samedi 1er avril	30 $
Jean-Marc Chaput	Jeudi 6 avril	25 $
Éric Lapointe – DEBOUT	Vendredi 7 avril	34 $
Yvon Deschamps et Judi Richards – COMPLET	Samedi 8 avril	42 $
Yvon Deschamps et Judi Richards – COMPLET	Dimanche 9 avril	42 $
Dumas	Jeudi 13 avril	20 $
François Massicotte	Vendredi 14 avril	34 $
Angèle Dubeau & La Pietà	Samedi 15 avril	34 $
Susie Arioli Band et Jordan Officer	Jeudi 20 avril	25 $
Pierre Lapointe	Vendredi 21 avril	30 $
Petit déjeuner compris	Samedi 22 avril	36 $
Arthur L'Aventurier	Dimanche 23 avril	12 $
Tous les garçons toutes les filles	Jeudi 27 avril	10 $
Encore une fois, si vous permettez	Vendredi 28 avril	32 $
Mario Jean	Jeudi 4 mai	36 $
Patrick Norman	Vendredi 5 mai	32 $
Corneille – NOUVEAU	Mardi 9 mai	40 $
Martin Petit	Jeudi 11 mai	34 $
Stéphane Rousseau – COMPLET	Vendredi 12 mai	42 $
Stéphane Rousseau	Samedi 13 mai	42 $
Stéphane Rousseau	Dimanche 14 mai	42 $
Bïa	Jeudi 18 mai	25 $
Laurence Jalbert	Vendredi 19 mai	30 $
Andrée Watters	Samedi 20 mai	20 $
Yvon Deschamps et Judi Richards	Jeudi 25 mai	42 $
Oliver Jones	Vendredi 26 mai	34 $

CENTRE DES ARTS Juliette-Lassonde

1705, rue Saint-Antoine • Saint-Hyacinthe • **450.778.3388** • centredesarts.ca

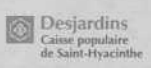

1072305

Le programme de gestion des installations septiques est reporté en 2008

L'automne dernier, la Régie de gestion des déchets décidait de reporter la mise en service du programme régional de gestion intégrée des installations septiques en 2008.

Deux raisons principales motivent cette décision. D'abord, le seul soumissionnaire à avoir répondu à l'appel d'offres pour la collecte, le transport et le traitement des boues a présenté des prix beaucoup plus élevés que ceux anticipés. De plus, les élus de la Régie ont jugé qu'il était sage de poursuivre la réflexion en se donnant le temps d'évaluer d'autres avenues de gestion possibles pour les boues récupérées lors des collectes.

Pour Réjean Pion, président de la Régie, le programme est toujours sur les rails.

« Ce n'est que partie remise, car nous souhaitons respecter la réglementation émanant de la Loi sur la qualité de l'environnement du gouvernement du Québec. Le rôle de la Régie consiste à encadrer les activités de vidange obligatoire des installations septiques en offrant un service efficace, à un prix abordable. Cette façon de faire comporte des avantages environnementaux et économiques indéniables », d'expliquer M. Pion.

Rappelons qu'entre mai et octobre de chaque année, à partir du moment où le programme sera en vigueur, les installations septiques des résidences, chalets, institutions, commerces et industries seront vidangées, à une fréquence déterminée par règlement du gouvernement, sur rendez-vous, par un entrepreneur dont les services auront été retenus par la Régie.

1045446

membre S.I.A.

GROUPE MESSIER INC.

778-2111

COURTIER IMMOBILIER AGRÉÉ

Paul Messier Francine Messier Lucien Beaurivage

www.groupemessier.ca

Notre grande expérience et nos compétences à votre service.

SECTEUR DOUVILLE

GM4750 Dans un environnement exceptionnel, face à un boisé, jumelé de 6 pièces avec terrain aménagé avec haie, piscine et cabanon. Rénovations récentes : toiture, fenêtres, recouvrements de plancher, balcon/terrasse. **TRÈS RARE A CE PRIX**
Inf. : Francine Messier

À VISITER

GM4745 Secteur Sainte-Rosalie : Belle grande maison très propre ayant eu beaucoup de rénovations et adaptée pour fauteuil roulant. 8 grandes pièces, dont 4 chambres, cuisine exceptionnelle, salle familiale avec foyer, garage, beau terrain aménagé. **Inf. : Francine Messier**

125 500 $

GM4737 Échangerais pour petite maison à la campagne dans un rayon de 15 kilomètres de Saint-Hyacinthe. Située sur un terrain de 34 511 pi.ca., ce bungalow comprend : 4 chambres + un garage de 20x24.
Inf. : Paul Messier

NOUVEAU PRIX TRÈS INTÉRESSANT

GM4727 Belle grande maison, idéale pour votre famille. Grande salle à manger entièrement fenestrée. Très belle armoires de cuisine en merisier. Salle de bain avec bain tourbillon, planchers bois franc, 2 poêles à combustion, terrain de 16 428 pi.ca. avec grande galerie-photo et piscine. Venez visiter.
Inf. : Francine Messier

EXCEPTIONNELLE : 11 PIÈCES

GM4740 Douville, belle grande maison de qualité avec rez-de-chaussée. 6 grandes pièces, planchers bois franc et céramique, belle cuisine fonctionnelle, beaucoup de rangement et d'espace. Vous aimeriez loger vos parents avec vous? Cette maison vous offre cette possibilité avec son sous-sol aménagé avec 5 belles pièces pour leur confort. Beau terrain avec piscine, terrasse, gazebo et grande remise chauffée. **Inf. : Francine Messier**

BOIS-JOLI

GM4738 RUE GIROUARD EST, 2 très beaux 6 logements avec garages. **INVESTISSEMENT A-1. Inf. : Paul Messier**

GM4735 Saint-Pie, 8 logements très spécial comprenant un cottage qui serait idéal pour propriétaire occupant. Très intéressant également pour investisseur.
Inf. : Paul Messier

À VENDRE **PAR LE PROPRIÉTAIRE**
16385, boul. Laflamme, Saint-Hyacinthe

Maison unifamiliale de qualité, tout brique, 4càc, plancher de bois franc, 2 salles de bain luxueuses, 2 salons, poêle au gaz, climatiseur, thermopompe, aspirateur central, système d'alarme.

Prix 164 500 $.
Info : 450-771-0065
(agent immobilier s'abstenir).

1071862

HABITAT 773-8880

PIERRE MÉTHOT
agent immobilier affilié
450 **773-8880**

1071635

79 000 $ SAINT-PIE

CH20117 Maison mobile réisolée, fenêtres thermos, avec garage détaché 20x20 isolé, terrain 9 000 pi.ca. taxes 534 $ / an, puits artésien très bonne eau.

CH20105 Bungalow 91, belle déco, aire ouverte salon/cuisine, 5 cac, garage 26x36 isolé, gr. cour, terrain 32 500 pi.ca., paisible, près de la polyvalente.

SAINT-HYACINTHE

CH0583 Cottage récent, s/sol aménagé, en face d'un parc, rdc aire ouverte, libre rapidement.

79 500 $ DUPLEX

CH3644 Libre à l'acheteur 5 1/2 et 3 1/2 pouvant communiquer, immense possibilité, dans le village, aqueduc et égout municipal, garage.

TRIPLEX RENTABLE

CH3622 Saint-Hyacinthe, 159 000 $. 2 x 4 1/2 et 3 1/2.

HABITAT Courtier immobilier agréé 773-8880

SYLVAIN PROVENÇAL
Agent immobilier affilié
1375, Girouard Ouest, St-Hyacinthe
Membre du S.I.A. et du Réseau MLS de la Chambre Immobilière du Grand Montréal
www.courtier-habitat.com

1071634

PROPRIÉTAIRES OCCUPANTS

CH0557 Bungalow avec 2 revenus, situé dans un secteur paisible. Une occasion à ne pas manquer!

CH3647
Trop tard! vendu!

CH3649 Triplex tout brique, bi-génération dans Bourg-Joli. 11 pièces, pl. b/f, f/enc, pl/chauf, chauf. huile/eau chaude, garage, remise pour proprio + 3 1/2 et 4 1/2.

CH3645 Entièrement rénové, 4 1/2 libre à l'acheteur et 2 x 3 1/2. Vous n'avez qu'à installer vos meubles, n'attendez pas!

SITUÉ DANS VILLAGE

CH20123 Superbe propriété tout brique pour professionnel. Belle déco, paysager par professionnel, énormément d'inclus. Faites vite!

CH6244
Terrain Saint-Pie, secteur de choix pour construire un cottage, possibilité d'un bachelor.

CH20122 Joli cottage tout brique avec garage double, comb/lente, gazebo, etc. le tout sur un terrain de 12 000 pi.ca.

CH20124 Vous aimez l'espace, vous réchauffez près du feu ou être différent, alors vous apprécierez cette propriété 4 paliers, chaleureuse, superbe foyer, c/lente s/sol. Grand terrain, situé près des services.

CAMPAGNE

CH20090 Vendeur motivé, const. 1991, terrain + de 25 000 pi.ca., pisc. h-t, asp/central, thp, garage 26x34 + 16x26 isolé, chauffé. Elle vous surprendra!

À SAINT-HYACINTHE

CH0595 Joli bungalow à deux pas de l'école primaire, 3 à 5 cac selon vos besoins, fenêtres et toiture récentes. Profitez de l'opportunité qui s'offre à vous!

CH0601 Propriété située près des services. 3 cac, 2 sdb, chauffage air pulsé élect., piscine h-t. Elle vous attend, dépêchez-vous!

Oui avec moi vous en avez + + + Sylvain Provençal

L'ÉQUIPE ROYALE

Sylvain Telmosse

ROYAL LEPAGE
MULTI-SERVICES
Courtier immobilier agréé
450-252-8888

Sylvain Telmosse
Récipiendaire
de la palme d'or
en 2005

Ayez un service Royal et communiquer avec $ylvain, $ylvain, $amuel

PRIX RÉDUIT

TA4557 Bungalow situé à Otterburn park, décoration incroyable, situé tout près de la 166. Une visite vous comblera. À qui la chance?

TA4759 Joli bungalow situé tout près des écoles, parc, aréna dans une endroit où règne la tranquillité. Taxes minimes et bon prix! Doit être vu! Logement prêt au s-sol pour facilité vos paiements si vous le désirez.
Idéal pour un premier achat!

TA4585 Joli bungalow situé près des services essentiels.

VENDEUR MOTIVÉ

TA4615 Profitez de cette aubaine, joli cottage situé à Ste-Hélène, décoration intérieure impeccable, vous avez un revenu additionnel, un loft et un garage. À qui la chance!

TA4717 BEAU 4 LOGIS, FACILE DE LOCATION, BON REVENUS, INVESTISSEMENT ASSURÉ.

BOURG-JOLI / NOUVEAU PRIX

TA4564 Belle propriété avec piscine creusée pavée, garage détaché, planchers de bois, 3 cac. À voir!
Possibilité de duplex. Libre immédiatement.

TA 4782 Superbe propriété sur deux étages avec logis au sous-sol. Vue sur le Richelieu, vie de banlieu avec services en commun à l'arrière.

TA4754 Terrain boisé résidentiel situé à Granby, dimension 12,664 pi.c.

BOURG-JOLI

TA4599 Deux 3 1/2 dans secteur très recherché. Logez-vous à très peu de frais 200.$ /m toutes dépenses payées.

TA4691 Résidences pour personnes âgées autonomes, 42 occupants, très bon pour investir.

AVIS AUX INVESTISSEURS

TA4783 480 unités divises en un pavillon, logements 3 1/2 et 4 1/2, résidences et lofts.

NOUVEAU SAINT-THOMAS-D'AQUIN

TA4828 Maison mobile, bien entretenue, 2 chambres, fenêtres en PVC, armoires en chêne, aucun voisin à l'arrière. Faites vite, une visite vous comblera!
Inf. : Sylvain Telmosse 252-8888

Sylvain Lamoureux

Samuel Choquette Landry

Nouveauté de la semaine

Avis aux investisseurs
Ce que vous recherchez, on le trouvera pour vous

1071865

1043518

remax-quebec.com

RE/MAX® IMPACT inc.

Courtier immobilier agréé
2603 Ste-Anne, St-Hyacinthe

771-7707

NOUVEAU

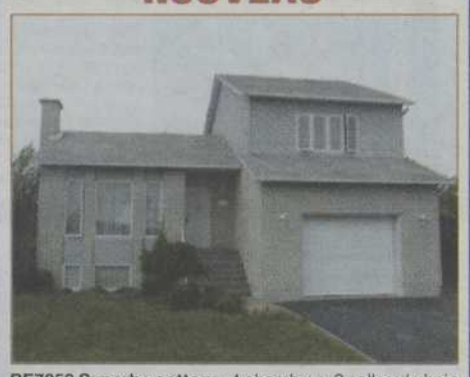

RE7050 Superbe cottage, 4 chambres, 2 salles de bain avec beaucoup d'espaces, garage, piscine hors-terre sur terrain très intime, près de tous les services, elle charmera votre petite famille.

Info : Mélissa Guertin et Sylvie Belley 771-7707

PORTES OUVERTES
DIMANCHE LE 29 JANVIER DE 14 H À 16 H

Au 16090, rue Mercure, Saint-Hyacinthe

RE6855 Const. 2000 de 3 chambres, offrant abondance de lumière et de rangement, sur terrain de 5 640 pi.ca.. Je vous attends!

Votre hôtesse : Maryse Morin 771-7707

Au 21, rue Parent, Saint-Liboire

RE6778 Situé près de tous les services, 4 chambres, 3 1/2 au sous-sol, terrain de 7 374 pi.ca., garage 16x30, à seulement 145 000 $. Je vous attends!

Voter hôtesse : Maryse Morin 771-7707

ST-BARNABÉ SUD

RE 6489 Bâtiment commercial avec poste d'essence. Local de 1,880 pc. inclus chambre froide, étagère, réfrigérateur, logement de 6 pièces. Libre à l'acheteur.

Inf : Daniel Guertin 771-7707

BOURG-JOLI

RE 7009 NOUVEAU 4 logements de 5 pièces et demi dans un secteur recherché.

Info : Daniel Guertin 771-7707

MLS 1107952
RE6655 Maison mobile à déménager. Disponible maintenant 16 900 $. Deux chambres à coucher.

Pour info Martine Lafrance 771-7707

STYLE VICTORIEN

RE6904 Construction 1994, 3 chambres, belles grandes pièces, foyer, salon, porte-patio 8 pieds, s/sol complètement aménager, Faites-vite, elle est pour vous!

Info : Benoit Blais 771-7707

RÉALISEZ VOTRE RÊVE

RE6981 Propriété de luxe possédant un cachet tout à fait exceptionnel. Elle vous offre salon avec foyer, salle de cinéma-maison, boiseries et bien plus. Terrain de + 18 000 pi.ca., le tout à seulement 2 minutes de la ville, taxes minimes...

Contactez-nous : Édith ou François 771-7707

MLS 1162928
RE7005 Bungalow 1991, secteur Douville, planchers bois franc, trois chambres à coucher au rez-de-chaussée. Grandes pièces. Piscine hors-terre, cabanon. Propriété très bien entretenue. Libre immédiatement. *Pour info et visite : Martine Lafrance 771-7707*

NOUVEAU NOUVEAU

RE7048 Grand bungalow de 5 chambres, armoires de cuisine en bois, 2 salles de bain, sous-sol fini avec comb. lente, garage détaché de 20x24 sur un terrain très intime de 18 000 pi.ca. et situé près de tous les services!

Plus d'info : Dominique Gévry 771-7707

ÉPARGNEZ 100 000 $$

RE6613 Vous aimez le luxe, le granit, l'acier inox., avec un hall d'entrée invitant, en plus d'un coin familial avec foyer et d'une cuisine dernier cri, sans oublier le double patio avec gazebo et piscine creusée munie d'un jardin d'eau fleuri. Elle possède tout cela et bien plus!!!

Info : Michel Marois 771-7707

TRÈS SPACIEUX

RE6625 Superbe construction 2003, grand terrain semi-boisé, 3 chambres + logis 4 1/2 pces adjacent, grand balcon arrière avec pergola (nouveau) avec grande porte de jardin au s/sol. Saisissez cette opportunité!!

Info : Benoit Blais 771-7707

TERRAIN BOISÉ

RE7034 Grand terrain de 12.84 acres en zone agricole possédant un droit acquis pour construction, situé à 20 minutes de Saint-Hyacinthe. Soyez les premiers!!

Contactez Benoit Blais 771-7707

NOUVEAU

RE7043 Belle propriété offrant 4 ch., 2 sdb, poêle comb. lente, grand terrain, secteur recherché, une visite s'impose!

771-7707 www.danielbousquet.com

Info : Alain Trécherel 771-7707

RE6907 Nouvelle idée pour un commerce à Upton Grand terrain, grand local, grande circulation. Terrain de 2 233.7 m.c., poss. 4 locataires commerciaux et un locatif. Possibilité d'acheter le fonds de commerce du bar, bon chiffre d'affaires. Faites vite!

NOUVEAU NOUVEAU

RE7031 Terrain de campagne, semi-boisé (29 924 p.c.) avec ponceau, aqueduc, rue asphaltée et sans issue.

Info : Leslie Ruckstuhl 450-771-7707

TERRAIN

RE6667 Magnifique terrain vacant, situé en zone agricole, dont la superficie est de 50 563 pi.ca., borné par un ruisseau sur la rue des Érables à Sainte-Rosalie.

Info : Leslie Ruckstuhl 450-771-7707

TERRAIN VACANT 225 ACRES...

RE6876 Boisé, prairie et rivière. Très bon site pour la châsse ou autre. Chalet (camp de châsse) aussi disponible pour le même prix.

Info : Michèle Lafrance 771-7707

Info : Alain Trécherel 771-7707

RE6791 Déménager tout de suite à Saint-Dominique. Maison avec intérieur rénové à15 min. de la 20. Bâtiment tout en tôle 36x155, deux silos pour élevage. 60 arpents de terre prêts pour la culture. Pour l'exploiter ou la louer. Les revenus sont très intéressants. Votre loyer sera minime.

UN NOUVEAU MANDAT

Info : Michel Marois 771-7707

RE7020 Superbe résidence avec grande fenestration et toit cathédrale à + de 20 pi. haut avec mezzanine donnant accès aux chambres et salle de bain, sans oublier une très grande salle à dîner avec vue sur la montagne, bénéficiant d'un terrain près de 35 000 pi.ca. en pente.

WWW.REMAX-QUEBEC.COM

Stéphane Arès
Re/max Impact SA

Jasmine Bousquet
Re/max Impact SA

Denise Cloutier
Re/max Impact SA

Pierre Solis
Re/max Impact SA

Pascal Milotte
Re/max Impact SA

Vous désirez des renseignements sur ce développement de condo haut de gamme ou cottage luxueux situé sur le golf à La Providence, contactez notre équipe que vous voyez partout.

NOUVEAU UNIQUE ENFIN! PROJET DOMAINE SUR LE VERT

NOUVEAUTÉ DE TOUTE BEAUTÉ

Res7023 Très beau secteur en développement cuisine comptoir granit, plancher en erable et cerisier belle division ceramique chauffante dans la cuisine grand terrain avec arbre pour les connaisseurs qui ne veulent rien de moin.
info jasmine bousquet

NOUVEAUTÉ

Res7002 Très beau cottage, plancher bois franc superbe cuisine sous sol fini 3 cac, maison décoré avec gout garage et pisine.
info stéphane arès

POUR DE LA RENTABILITÉ

RES7032 14 apt au centre ville pour investisseur avisé
info Pierre Solis

NOUVEAUTÉ AVEC GRAND GARAGE 40X40

RES7057 Idéal pour famille ayant besoin d espace. Belle maison bien éclairer et acceuillante.fenetre neuve balayeuse centrale plancher de bois pour plus d info
info Pascale milotte

NOUVEAU BOIS JOLI

RES7062 Cottage, luxueux, 4cac et un bureau plancher bois franc érable, armoire de merisier, belle grande pièces, 3 salles de bain, thermopompe, sous sol comprenant séjour, chambre avec plancher chauffant ainsi que garage.
info Pascale milotte

NOUVEAUTÉ RUE JOLIBOIS

RES7063 Superbe propriété dans un secteur très recherché, grand terrain de 9522pc avec piscine. Cette maison possède 5 cac garde-robe cèdre chambre froide clôture pvc, beaucoup d'autre commodités.
Appellez-moi je vous informe
Stéphane Arès

NOUVEAUTÉ

RE7008 Ste-hélene tres beau cottage, quartier recherche taxes mininime 3cac plancher bois franc belle décoration, terrain bien paysagé. A voir!
info pascal milotte

SAINT-PIE RANG DOUBLE VUE SUR LES MONTAGNE

Res6821 La campagne vous attend avec cette jolie maison bien entretenue ayant 5 cac, céramique chauffante à l'entrée, garage etc...
Inf. : Stéphane Arès

ST-PIE NOUVEAUTÉ

RES7013 Revenu ou bi-génération très beau bungalow fenestré avec 3cac au rez-chaussé, cuisine avec îlot, cabanon, paysager, ect... une visite pour la découvrir.
Info Denise Cloutier

À LA CAMPAGNE

Res6709 Située Saint-Liboire, maison sur grand terrain avec revenu.
Inf. : Stéphane Arès

LA PROVIDENCE

Res6799 Belle qualité de construction division intéressante, bien éclairée, venez constater!
Inf. : Stéphane Arès

LA CAMPAGNE EN VILLE 150 000 PI.CA.

Res6970 Située à Douville impeccable, intérieur refaite entièrement, des boiseries vous attendent. Une maison remplie de soleil et de cachet. Elle possède aussi un garage.
Inf. : Pascal Milotte

BELLE D'ÉPOQUE

Res6861 Beau cottage rénové, poutres apparentes, poss. de revenu à l'étage.
Inf. : Pascal Milotte

MAGESTUEUS

Res6871 Cong de taxe 3 ans égouts, travau permanen payés, située Sainte-Rosalie profitez-en!
Inf. : Pascal Milotte

LIBRE IMMÉDIATEMENT

Res6875 La Providence, 4 cac, très rare à ce prix. Jeune couple qu'attendez-vous? *Inf. : Pascal Milotte*

GARAGE DOUBLE IMPECCABLE

Res6956 Maison entretenue de façon exceptionnelle, beau terrain avec vue sur montagne. Une visite pour l'apprécier.
Inf. : Stéphane Arès

COTTAGE LUXUEUX

Res6745 Superbe prop. Située sur le bord de l'eau, rénovée, aire ouverte, elle est spacieuse.
Inf. : Stéphane Arès

CUISINE DE TOUTE BEAUTÉ

Res6733 Saint-Tho mas-d'Aquin, bea grand terrain, beaucou d'arbres, près de l'éco le, piscine, caban d'enfant et plus.
Inf. : Stéphane Ar

BUREAU DE PRESTIGE

Res6991 Pour professionnel 2000 p.c. amenagé au gout du client.
Info Pierre Solis

NOUVEAUTÉ ST-JOSEPH

RES7044 Joli bungalow, 3 cac, plancher bois-franc, sous-sol fini, terrain joliment aménagé, maison tout brique avec garage
Inf. : Pascal Milotte

TANNÉ D'UN LOYER!!!!

Res6865 50 000 pi.ca.. Logera votre famille avec tout le confort que vous méritez! *Inf. : Pascal Milotte*

GRAND RANG SAINT-THOMAS

Res6874 2 garages, beau split, salle de séjour spacieuse, bea terrain. *Inf. : Pascal Milotte 771-7707*

LOFT

Res6890 Terrasse sur le toit avec ascenseur, planchers b/f partout.
Inf. : Pascal Milotte

TERRAIN À DÉVELOPPER

Res6950 343 500 pi.ca., résidentiel. Faites vite!
Inf. : Pierre Solis

DE TOUTE BEAUTÉ

Res6893 Douville, très vaste, armoires de chêne, pl.bois franc. Je vous la fait visiter!
Inf. : Pascal Milotte

TRANQUILLITÉ ASSURÉE

Res6906 Bungalow à petit prix.
Inf. : Pascal Milotte

WWW.REMAX-QUEBEC.COM

RE/MAX IMPACT INC.

Courtier immobilier agréé

remax-quebec.com

MAXIMISER TEMPS et ARGENTS.

Pierre-Luc Mandeville
Agent immobilier affilié
www.pierrelucmandeville@cgocable.ca

Consulter moi au **771-7707**

1064948

NOUVEAU SAINT-DAMASE

RE6990 : Superbe propriété tout brique avec garage double, 5 cac, grande verrière, située dans une impasse. Haut de gamme.

Info : Pierre-Luc Mandeville 771-7707

NOUVEAUTE DOUVILLE

RE6980 : Attention à tous. Vous recherchez une belle demeure dans un secteur recherché avec 4 cac et beaucoup plus.

Pour plus d'infos : Pierre-Luc Mandeville 771-7707

CONCU POUR LA DÉTENTE

RE6798 Belle demeure située dans un secteur familiale, 5 cac, verrière 4 saisons, plancher chauffant. Jolie salle de bain avec bain thérapeutique. À vous d'y voir.

Info : Pierre-Luc Mandeville 771-7707

IDÉAL POUR JEUNE FAMILLE

RE6885 Pour le prix d'un loyer. Offrez-vous cette jolie demeure très bien entretenue planchers bois, 3 cac. Elle doit être visitée.

Info : Pierre-Luc Mandeville 771-7707

TERRAIN 10,000 PI.CA.

RE6870 Saint-Césaire prix 24,500 $, arbres matures, aqueduc. Prêt à construire propriété unifamiliale. À vous d'y voir.

Info : Pierre-Luc Mandeville

PRIX ABORDABLE POUR TOUS

RE6863 Acton Vale, beau bungalow 3 cac, grand terrain près de tous les services pour seulement 94,500 $, faites-vite.

Info : Pierre-Luc Mandeville 771-7707

VOUS CHERCHEZ DE L'EFFICACITÉ POUR VENDRE VOTRE PROPRIÉTÉ? UN NOM À RETENIR.

DANIEL GUERTIN

agent immobilier agréé

RE/MAX IMPACT INC. **771-7707**

Courtier immobilier agréé

2603 Ste-Anne, St-Hyacinthe

www.danielguertin.com

1043549

BORD DE L'EAU

RE7045 Nouveau bungalow de 3 cac, très bien rénové. Magnifique terrain au bord de l'eau . À 5 kilomètres de la ville.

Info : Daniel Guertin 771-7707

SAINT-DAMASE

RE7059 Nouveau, joli cottage ancestral de 3 cac, beaucoup de réno, planchers et armoires de chêne, thermopompe et plus... Situé face au terrain de jeu.

Info : Daniel Guertin 771-7707

FACE AU GOLF

RE6891 Bungalow, 4 cac, cachet unique, poutre au plafond, toit cathédrale, foyer, grande pièces, piscine creusée, terrain bien aménagé.

Info : Daniel Guertin 771-7707

CENTENAIRE

RE6986 Superbe propriété centenaire de 3 chambres, belles et grandes pièces éclairées. Terrain intime et bien aménagé. Elle saura vous charmer.

Info : Mélissa et Daniel Guertin 771-7707

IDÉAL POUR PREMIER ACHETEUR

RE6973 Beau cottage tout brique, fenêtres à manivelle, 4 cac, garage, situé au coeur du village près de tout services. Une visite vous convaincra. *Info : Daniel Guertin 771-7707*

SAINT-BARNABÉ-SUD

RE6903 Grand bungalow tout brique de 10 pièces, situé a la campagne, 29 526 pi.ca., garage attaché + 2 autres bâtiments.

Info : Daniel Guertin 771-7707

FERMETTE 15 ARPENTS

RE7000 À Saint-Thomas-d'Aquin, bungalow 4 cac , + logement de 2 1/2 loué, garage 14 pi. haut, écurie et cabane à sucre, 4 arpents en culture et 10 arpents en bois. Très rare! 5 min de l'autoroute 20.

Info : Daniel Guertin 771-7707

SEULEMENT 95 000 $

RE6916 Grand bungalow de 1 230 pi.ca., 3 cac + sous-sol de 7 pi. 1/2, terrain de 16 380 pi.ca., remise et piscine.

Info : Daniel Guertin 771-7707

RE/MAX® IMPACT inc.

remax-quebec.com

Courtier immobilié agrée
2603, Ste-Anne St-Hyacinthe

771-7707

1059856

RE7015 Elle est pour vous, 4 chambres, 2 sdb, bois franc et cér, poêle comb. lente, prêt pour bi-génération ou commerce, taxes très basses.

771-7707 www.danielbousquet.com

VIVRE À LA CAMPAGNE

RE6751 Voici pour vous un joli bungalow, 4 chambres à coucher, armoires en chêne, comb. lente au sous-sol, remise de 10x16, piscine h-t, beau terrain de 16 000 pi.ca., situé à 10 minutes de Saint-Hyacinthe... et à petit prix!

Plus d'informations : Dominique Gévry 771-7707.

ACHETEZ LA PAIX

RE6879 Vous cherchez un endroit idéal pour venir vous détendre après une semaine épouvantable. Vous l'avez enfin trouvé, il est situé sur le bord de la rivière et il est aménagé d'arbres matures, vivaces, bassin d'eau et ++++ Tout simplement magnifique.

Info: François Désourdy 771-7707

RE6937 Zone commerciale en pleine expansion. Station-service avec gros potentiel d'expansion commercial d'une propreté rare pour entrepreneur voulant exploiter un futur dépanneur avec snack-bar pour routiers et clients locaux sur intersection à quatre voies, accès facile sur l'autoroute 30. Investisseurs appelez

Michel Marois au 450-771-7707

NE CHERCHEZ PLUS

RE7004 Très accueillante maison ancestrale près des services. 4 chambres, 2 salles de bain, fenêtres à guillotines, galerie refaite. Garage double à deux étages, terrain plus de 9 000 pi.ca. Elles sont rares à ce prix

Info : Sylvie Belley 771-7707

RE6679 Cottage dans le village de Saint-Nazaire. 7,.... $. Trois chambres à coucher, salon double. Pourrait être libre rapidement. Près des services. Avec garage.

Pour info et visite : Martine Lafrance 771-7707

POURQUOI PAYER UN LOGEMENT

RE6766 Superbe bungalow en brique situé à 10 min. de l'aut. et du train de banlieue, taxes peu élevées, 4 chambres, garde-robe en cèdres, remise finition supérieure, plancher chauffant sb, armoires en merisier, comptoir de marbre et bien plus...

771-7707
www.danielbousquet.com

RE6977 Bungalow tout brique, secteur La Providence, terrain double, aucun voisin en arrière. Trois chambres sur même plancher. Sous-sol non fini. Idéal pour bureau à la maison : professionnel, garderie...

Pour info ou visite demandez, Martine Lafrance 771-7707

3.75 ARPENTS BORD DE L'EAU

RE6925 Maison ou chalet selon vos besoins, poêle combustion lente, armoires de bois, salle de bain refaite à neuf. Garage 22x33 sur beau terrain de 3.75 arpents qui longe la rivière noire. Pour des vacances à l'année !!

Info : Mélissa Guertin 771-7707

COMMERCIAL

RE6742 Région de Saint Hyacinthe. Station-service située sur une artère très achalandée, lave-auto, grand terrain, maison pour le propriétaire, ce commerce vous permet de prendre beaucoup d'expansion, voilà votre chance.

771-7707 www.danielbousquet.com

PROPRIÉTÉ IMPECCABLE

RE6548 Cottage de grande qualité de construction, 3 chambres sur le même palier, planchers b/franc, fenêtres man. aluminium, patio en ciment et grand terrain semi-boisé. Idéal pour les gens qui apprécie le souci du détail et le confort!

Plus d'informations : Dominique Gévry 771-7707

TRÈS BELLE OPPORTUNITÉ

RE6960 Votre maison, votre dépanneur et votre restaurant, tout ça pour le même prix. Commerce très rentable, bonne clientèle et très bien situé, possibilité d'expansion et de location.

771-7707 www.danielbousquet.com

SECTEUR DOUVILLE

RE6842 Très beau semi-détaché en brique, 3 cc, sb avec bain tourbillon, finition bois franc et céramique, grand terrain. Secteur très recherché. Voici votre chance!

771-7707 www.danielbousquet.com

POURQUOI PAYER UN LOYER?

RE6961 Comme premier investissement ce duplex constitue l'achat idéal pour ce construire un fonds de roulement et pouvoir devenir un investisseur.

Pour plus d'info ou visite contactez François Désourdy 771-7707

MATÉRIAUX PREMIÈRE QUALITÉ

RE6994 Le charme et l'élégance s'unissent avec l'espace et la tranquillité, avec ses 16 000 pi.ca., terrain aménagé d'arbres fruitiers et piscine creusée, sans oublier une salle à dîner avec foyer en pierre du gard et d'une cuisine réaménagée en bois teint, en plus de bénéficier d'une toiture et fenestration haut de gamme refait à neuf. Secteur très recherché près du golf.

Info : Michel Marois 771-7707

POUR DÉMÉNAGER, VENDEUR MOTIVÉ!

RE6639 Maison mobile « Drummond Mobile » 2004, 4 1/2 pces. Très belle construction. Informez-vous, elle est pour vous!

Info : Benoit Blais 771-7707

RE6782 Vendu à Sainte-Hélène. Voyez-vous, vous obtenez un résultat efficace = $$$. Une réponse à vos question = Connaissance en bâtiment. Une Satisfaction = Heureux après une transaction bien faite. Pour vendre ou acheter, évaluation gratuite. Il suffit de me contacter.

Info : Alain Trécherel 771-7707

1071866

ROYAL LEPAGE
MULTI-SERVICES
Courtier immobilier agréé
Michel Bouchard
450-252-8888
michelbouchard@royallepage.ca

Pour être vendu
Il faut être vu

SANS FRAIS
1-866-773-8424
PLUS DE 40 TRANSACTIONS EN 2005

NOUVEAU 95 000 $

TA4833 Cottage sur grand terrain, 4 cac, immense cuisine et salon. Garage 24x34 isolé et chauffé 220 volt avec puits de mécanicien.
Inf. : Michel Bouchard 450-252-8888

NOUVEAU DOUVILLE, TRIPLEX
199 000 $

TA4834 À deux pas du nouveau IGA. Joli bungalow 3 cac, tout brique avec 2 x 2 1/2 app. Au s-sol. Très bien rénové.
Inf. : Michel Bouchard 450-252-8888

LIBRE IMMÉDIATEMENT

TA4767 Bungalow avec intérieur superbe, 5 cac, 2 sdb, immense terrain loin des voisins, la visiter pour y voir la qualité!
Inf. : Michel Bouchard 450-252-8888

QUADRUPLEX 4 LOGEMENT + 1 LOCAL COMMERCIAL

TA4776 Immeuble commercial avec 4 x 31/2 pièces à l'étage, complètement rénové, de qualité supérieure avec un cachet exceptionnel. L'emplacement idéal pour y installer le commerce de vos rêves.
Inf. : Michel Bouchard 450-252-8888

CHEZ VOUS POUR 525 $ PAR MOIS.

TA4677 Bungalow façade de brique, bien entretenu & très éclairé avec bachelor au s-sol. Libre immédiatement. 525 $/mois, taxes municipales et scolaires incluses.
Inf. : Michel Bouchard 450-252-8888

BUNGALOW BOURG-JOLI 149 000 $

TA4496 Bungalow 3 chambres à l'étage + une au sous-sol, grande salle familiale, 2 salles de bain.
Inf. : Michel Bouchard 450-252-8888

FERME

TA4321 Située dans les Cantons de l'est. Cottage ancestral de 14 pces avec immense lac artificiel, 180 arp. de terre et petite érablière, est prêt pour accueillir vos projets. Peut-être un Bed and Breakfast. Une ferme équestre ou élevage de chèvres ou de moutons. Un paradis pour les chasseurs de chevreuils. Présentement cette ferme est fonctionnelle avec ses bâtiments et un permis d'élevage de 140 veaux de grains ou 80 unités animales.
Inf. : Michel Bouchard 450-252-8888

INVESTISSEUR

TA 4797 8 logements bien situé dans la région, toujours loués, tout brique, bien entretenu, bien rénové: toiture, fenestration etc... moins de 8.75 fois les revenus.

INVESTISSEUR

TA 4700 16 Logements bien situé dans la région, très propre, bien entretenu. Tout brique, porte patio, balcon de fibre, rampe aluminium. Moins de 8.9 fois les revenus.

Les Castels du Havre
CONDOMINIUMS DE PRESTIGE
www.lescastelsduhavre.com

OUVERT AUX VISITEURS
Ce dimanche de 13 h à 16 h
1900, Coulonge, (accès Dieppe)

DISPONIBLE
POUR OCCUPATION IMMÉDIATE

incluant : bois franc, foyer, ogee, aspirateur central et plus

5 1/2 en pré-vente pour occupation été 2006

Havre des Dominicains.com

VISITE LIBRE
ce samedi et dimanche de 13 h à 16 h
1900 et 1875, Rolland Salvail

Comprenant Briques aux 4 faces, tourbe avant, gouttière, armoires de couleur, finition personnalisée et plus

DISPONIBLE MAINTENANT

3 ans de congé de taxe foncière

ROBIN GROUPE
LA TRANQUILLITÉ D'ESPRIT MUR À MUR
770 Boul. Casavant Ouest
Saint-Hyacinthe (Québec) J2S 7S3
Tél. : 450-773-8358
Fax. : 450-773-6303
www.grouperobin.com

1058390

TV Cogeco : direction centre-ville

L'équipe de TV Cogeco Saint-Hyacinthe présente la toute nouvelle émission maskoutaine « Direction Centre-ville ».

Animée par le Maskoutain Michel Guimond, cette série de 12 émissions d'une durée de 15 minutes chacune est produite en collaboration avec la Société de développement centre-ville Saint-Hyacinthe (SDC). L'équipe de TV Cogeco fera ainsi découvrir le patrimoine architectural, la toponymie des rues, les gens d'affaires et la vie culturelle de Saint-Hyacinthe.

Michel Guimond est membre de l'équipe du Service des incendies de la Ville de Saint-Hyacinthe. Homme de public, il a toujours apprécié le contact avec les gens. Son choix pour l'animation de « Direction Centre-ville » était tout à fait naturel.

Pour sa part, Sonia Collard a rencontré un commerçant par semaine. Jacques Fiset racontera l'histoire des rues du centre-ville et Josiane Jodoin s'entretiendra avec des gens du milieu architectural et signalera des faits saillants ayant marqué le centre-ville (grands incendies, Marché Centre...). En tout, c'est une équipe d'une vingtaine de personnes qui a participé à la série.

Pour connaître les heures de diffusion de « Direction Centre-ville », consultez la programmation complète sur cogeco.ca/TVCOGECO, dans la colonne de gauche, ou à l'heure et à la trentième minute de l'heure sur le babillard Infonet.

ROYAL LEPAGE
MULTI-SERVICES

LOUISE SOLY CYR
agent immobilier affilié
(450) 252-8888

Une passion, une mission, une transaction... et votre satisfaction!

LA PRÉSENTATION

DIGNE DE MENTION

TA4780 Prêt à recevoir des éloges, voici la propriété qui vous convient. Cottage multipaliers en brique et déclin, garage attaché sis sur un terrain de 2 559.5 m.c., intime dans un environnement très recherché. Entretenu avec distinction, elle vous offre 3 cac, sfm, 2 sdb, une pièce multifonctionnelle de 22x24. Belle. Une visite à la hauteur de vos attentes.
Inf. : Louise Soly Cyr 450-252-8888

UNIQUE ET REMARQUABLE

TA4815 Bungalow construit par entrepreneur en maçonnerie, solidifié, rangement, 3 cac, 2 sdb, garage attaché, garage triple et finition supérieure cohabitent à cette adresse. Magnifiquement éclairé, cette propriété vous offre en plus une superbe véranda 3 saisons const. en 2004. Sis sur un terrain de 18 024 pi.ca., vous êtes à 9 min. de la ville. Une visite dans un environnement entretenu minutieusement vous y attend.
Inf. : Louise Soly Cyr 450-252-8888

LE LUXE ABORDABLE

PREMIER DUPLEX

TA4356 Investissement sûr, un grand 4 1/2 au s-sol. Le rez-de-chaussée et l'étage au propriété. Situé au coeur du village sur un magnifique terrain de 22 400 pi.ca., bassin d'eau, cour indépendante au propriété. Cottage brique 4 façades, 4 cac, grandes pièces, fenêtres abondantes. Tout ce dont vous rêvez à un prix qui fait rêver. Informez-vous ....
Inf. : Louise Soly Cyr 450-252-8888

VIVEZ LA VIE DE CONDO... PAS D'ENTRETIEN EXTÉRIEUR

TA4360 Finition supérieure, très éclairé sur trois côtés. Être chez-soi à moins cher qu'à logement c'est possible. J'attends votre appel pour vous communiquer votre nouvelle adresse.
Inf. : Louise Soly Cyr 450-252-8888

BUNGALOW AVEC GARAGE

LIVRAISON IMMÉDIATE

TA4545 Magnifique bungalow, garage attaché, sis sur un terrain de 843 m.c., dans un secteur recherché. La présence du chêne vous enchantera : planchers, armoires et escalier. Fenêtres et toiture refaites. Une adresse à demandez, je vous la communique....
Inf. : Louise Soly Cyr 450-252-8888

COMMERCE À LA MAISON

TA4713 Sur un terrain de 60 979 pi.ca. Bungalow tout brique, garage arr. const. 2003 + garage détaché. Très grande cuisine et salle à manger, arm. chêne et 3 cac + 2 sdb. Une chance à saisir. Informations supplémentaires auprès de Louise Soly.
Inf. : Louise Soly Cyr 450-252-8888

L'ESPRIT À LA CAMPAGNE

ÉCOUTEZ LE SILENCE

TA4639 En bordure d'un ruisseau, const. 1981, sis sur terrain de 11 070 pi.ca., vous offre 3 cac, la proximité du silence. Plus d'informations sur cette découverte, Louise Soly Cyr ..
Inf. : Louise Soly Cyr 450-252-8888

LA VIE AU VILLAGE

TA4735 En face de l'école primaire et à proximité de tous les services, incluant services des loisirs irréprochables. Charmant cottage au décor chaleureux ou chacun y trouvera sa place, 3 cac, 2 sdb, sdj sur un terrain de 1 557.12 mc. Elle a tout pour plaire, elle vous attend les bras ouverts.
Inf. : Louise Soly Cyr 450-252-8888

EN RANGÉE

DANS UNE IMPASSE

TA4775 Bungalow en rangée décoré avec goût et entretenu avec soin. Vous vous y sentirez privilégié grâce à son superbe solarium 4 saisons. Tout y est, 3 cac, 2 sdb, sfm et la tranquillité. J'ai hâte de vous la faire découvrir.
Inf. : Louise Soly Cyr 450-252-8888

PREMIÈRE PARUTION

TA4824 Bungalow en rangée, éclairé sur 3 côtés et à proximité de tous les services. Elle est prête à vous accueillir immédiatement et vous offre 2 cac et la possibilité d'aménager le s-sol à votre goût. Petit budget, voici l'endroit idéal.
Inf. : Louise Soly Cyr 450-252-8888

C'est maintenant le temps de préparer votre printemps.
Confiez la vente de votre propriété à un agent qui vend...

RÉSULTAT 2005 : 40 inscriptions, 33 transactions

1071868

Paul Dubreuil
773-8880

Pierrette Aubin
774-6931

Denis Plamondon
772-2302

Pierre Méthot
773-8880

Benoit Bienvenue
773-8880

Isabelle Tétreault
773-8880

Michel Lanoix FRI
773-8880

Diane Cooper Bradette
799-4875

Sylvain Provençal
773-8880

Micheline Brunelle
772-5467

HABITAT 773-8880

1375, Girouard Ouest, St-Hyacinthe Membre du S.I.A. et du Réseau MLS de la Chambre Immobilière du Grand Montréal www.courtier-habitat.com

COURTIER HABITAT Courtier immobilier agréé 773-8880

NOUVEAU

CH0602 Saint-Joseph, 17495, Lussier. Joli bungalow 3 cac, garage détaché, bien situé (école, etc.)
Inf. : Micheline Brunelle 772-5467

NOUVEAU

CH20127 Mont-St-Hilaire, 195, Ste-Anne. Très beau condo en rangée sur 3 étages, 2 cac, 2 sdb, s/sol avec s/fam.
Inf. : Micheline Brunelle

OUVERT AUX VISITEURS
DIMANCHE LE 29 JANVIER 2006 DE 14 H À 16 H

Au 3700, Saint-Pierre Ouest, Saint-Hyacinthe
Duplex avec garage double, grand terrain, vue sur l'eau.
Votre hôte : Pierre Méthot

Condo lofts rue Laframboise

Dernière chance, dernier condo de choix, il vous reste à choisir votre intérieur.

Inf. : MICHEL LANOIX FRI

OUVERT AUX VISITEURS
DIMANCHE LE 29 JANVIER 2006 DE 14 H À 16 H

CH20122
Au 455, Roy, Saint-Dominique
Votre hôte : Sylvain Provençal

SAINT-PIE

CH20114 Lac des Tilleuls, 225, des Cèdres. 3 cac, magnifique terrain avec 2 garages.
Inf. : Micheline Brunelle

NOUVEAU

CH20126 Saint-Pie, propriété toute rénovée, fenêtres pvc manivelles, bain thérapeutique, stationnement pavé avec abri d'auto. Le tout moins cher que le prix d'un logement.
Inf. : Denis Plamondon

NOUVEAU

CH0601 Propriété située près des services. 3 cac, 2 sdb, chauffage air pulsé élect., piscine h-t. Elle vous attend, dépêchez-vous !
Inf. : Sylvain Provençal

DUPLEX

CH3637 Saint-Simon, idéal pour proprio occupant. 4 cac, s/manger & cuisine rénové + 4 1/2 à l'étage. Prix réduit !
Inf. : Diane Cooper Bradette

NOUVEAU 129 000 $

CH20125 Terrain 13 000 p.c., garage, à 5 minutes de Saint-Hyacinthe, avec 4 cac, 2 sdb.
Inf. : Pierre Méthot

NOUVEAU

CH0603 Sainte-Rosalie, magnifique bung. 3 cac à l'étage, cuisine fonctionnelle, terrain 12 200 p.c. sans voisin arrière, plusieurs rénovations effectuées, foyer à l'huile.
Inf. : Benoit Bienvenue

NOUVEAU

CH3639 Investisseur ATTENTION, cette fois-ci ne manquez pas cette chance. Site commercial, immense logement pour proprio (toit cathédrale) + un revenu + un local commercial ou transformation.
Inf. : Benoit Bienvenue

NOUVEAU

CH3649 Triplex tout brique, bi-génération dans Bourg-Joli. 11 pièces, pl. b/f, f/enc, pl/chauf, chauf. huile/eau chaude, garage, remise pour proprio + 3 1/2 et 4 1/2.
Inf. : Sylvain Provençal

NOUVEAU

CH8379 La Présentation, bâtisse à louer 55x35, comprenant 2 grandes portes, pont roulant, ligne à air, drain de plancher, chauffage à l'huile, compresseur.
Inf. : Paul Dubreuil

NOUVEAU – LIBRE

CH20121 Cottage 8 pièces, 3 cac, avec garage 20x35 sur 2 étages, terrain 16 700 p.c. arbres.
Inf. : Pierre Méthot

À FAIRE RÊVER !

CH0596 Maison luxueuse et confortable offrant piscine creusée, bain en coin dans la ccp, walk-in, bain tourbillon, foyer à l'huile, ch/froide, g/robe/cèdre et +++. Venez la visiter !
Inf. : Isabelle Tétreault

PLUS Q'UNE MAISON

CH0599 Idéal pour gr. famille ou poss. de revenu de loyer au s/sol ou commerce à la maison ! 5 cac, 2 sdb, zonage comm., garage, etc... Elle est déjà prête pour réaliser vos rêves !
Inf. : Isabelle Tétreault

CH6244 Terrain Saint-Pie, secteur de choix pour construire un cottage, possibilité d'un bachelor.
Inf. : Sylvain Provençal

BÂTISSE À LOUER

CH8309 Industrielle 31 250 p.c. 3 quais chargement, 4 portes au sol, hauteur libre 18', mezzanine, bureaux.
Inf. : Paul Dubreuil

À LOUER

CH8374 Local de 2 000 p.c. avec vitrine, grand stationnement, boul. Choquette.
Inf. : Paul Dubreuil

SAINTE-ROSALIE

CH0597 Bung/split, const. de qualité, aménagement supérieur, gr. terrain 8 300 p.c. avec piscine, patio. S/séjour, pl. b/franc, taxes très raisonnables.
Inf. : Michel Lanoix

À LOUER

CH8361 Local 2 000 p.c. Immeuble prestigieux, artère gr. circulation, secteur nord.
Inf. : Michel Lanoix

RUE LAMOUREUX

CH8360 Local commercial neuf de 8 400 p.c., près de l'autoroute #20, à Saint-Hyacinthe.
Inf. : Paul Dubreuil

À LOUER

CH8362 Local 2 300 p.c. à l'étage. Façade à l'autoroute #20, secteur dynamique.
Inf. : Paul Dubreuil & Michel Lanoix

BUREAUX

CH8377 À louer 2 500 p.c. Édifice de prestige, ascenseur, grand stationnement, très bien fenestré.
Inf. : Michel Lanoix

À LOUER

CH8376 Local de 745 p.c., aménagement moderne. Excellente visibilité, libre immédiatement. Conditions très raisonnables.
Inf. : Michel Lanoix

1058194

RE/MAX
RE/MAX IMPACT INC.
Courtier immobilier agréé

En affaires avec Jim, c'est faire parti de la nouvelle génération prometteuse.

2603, Ste-Anne, St-Hyacinthe

Jim Meunier

agent immobilier agréé

771-7707

www.jimmeunier@cqocable.ca

DOUVILLE

RE6980 Jeune secteur familial près de tous les services, maison tout brique, belle fenestration, 4 cac, planchers bois et beaucoup plus.

Contactez-moi : Jim Meunier 771-7707

VISITE LIBRE DIMANCHE LE 29 JANVIER 2006 DE 14H A 16H AU 778, RANG SAINT-EDOUARD

ST-JUDE

Cottage réduit à 123 900 $

RE7037 Belle propriété centenaire beaucoup de rénovations ont été faites, telles que : fenêtres, planchers, thermopompe etc. Elle possède 3 chambres sur le même étage, grand terrain, aucun voisin à l'arrière. Venez y jeter un coup d'oeil. Idéale comme première maison ou jeune famille

Consultez-moi au 771-7707 Jim Meunier

CONDO SAINT-JOSEPH

RE6885 Pour le prix d'un loyer devenez propriétaire de ce magnifique condo sur 3 paliers. 3 cac, planchers bois franc. Très grand et à bon prix.

Renseignez-vous : Jim Meunier 771-7707

NOUVEAU AGRICULTURE

RE7049 Emplacement agricole pour séchage et entreposage de grains de maïs avec quelques arpents cultivables. Balance publique, bureau et bâtiment le tout rapporte un revenu de 42 500 $ par an. Avis aux agriculteurs.

Pour plus d'informations : Jim Meunier 771-7707

LA PROVIDENCE

RE6839 Bungalow split situé près des parcs et écoles, 3 cac, bain thérapeutique, planchers bois franc, piscine, remise prix très abordable. Il suffit de s'informer.

Jim Meunier 771-7707

6 LOGIS 199 900 $

RE6797 Immeuble à revenus situé à Saint-Hugues toujours loués. Revenu annuel de 29 730 $ 2 x 4 1/2, 1 x 6 1/2, 1 x 7 1/2, 1 x 3 1/2, 1 x 2 1/2. Vendeur Motivé c'est le moment de vous informer!

Jim Meunier 771-7707

CONDO BOURG-JOLI

RE6957 Condo 4 1/2 de qualité supérieur, libre immédiatement, échangeur d'air, foyer propane, planchers céramique et flottant, grand balcon de toute beauté venez l'admirer.

Pour information : Jim Meunier 771-7707

1055436

RE/MAX
RE/MAX IMPACT INC.
Courtier immobilier agréé

remax-quebec.com

771-7707

Nancy Duval **En toute tranquilité d'esprit**

ATTENTION PROPRIÉTÉ À VOIR SANS FAUTE

RE6785 Splendide construction 2003 briquetée 4 côtés, village de Saint-Hugues, grand terrain, finition de qualité, grandes pièces, 6 chambres, sous-sol aménagé.

Inf. : Pour visiter : Nancy Duval 771-7707

PRIX RÉDUIT

RE6887 Très grand duplex rénové avec garage près de tous les services. Idéal pour propriétaire occupant.

Info : Nancy Duval 771-7707

NOUVEAU, NOUVEAU

RE7036 Accessible de Saint-Hyacinthe, près de Granby, propriété chaleureuse avec garage intégré, beaucoup de boiseries, 5 chambres, grand terrain de plus de 25 000 pi.ca.

Inf. : Nancy 771-7707

SAINT-HYACINTHE

RE6938 Occasion à saisir! Belle propriété rénovée de 5 chambres, terrain de 51 435 pi.ca., tous près des services. C'est comme savourer la tranquillité de la campagne sans désagréments.

Info : Nancy Duval 771-7707

1057353

BRUNO PARENTEAU 771-7707

Agent immobilier affilié

HALL OF FAME RE/MAX INTERNATIONAL
CLUB 100% OR RE/MAX QUÉBEC
14 ANS D'EXPÉRIENCE

- **RÉSIDENTIEL**
- **COMMERCIAL**
- **AGRICOLE ET À REVENU**

AVEC BRUNO, JE DÉMÉNAGE BIENTÔT

RE/MAX IMPACT INC.
Courtier immobilier agréé

SAINTE-JULIE

RE6824 Cottage construit en 1998, 3 chambres à l'étage, terrain privé, secteur familial, accès facile à l'autoroute Jean Lesage.

Info : Bruno 771-7707

NOUVEAU SUR LE MARCHE, JUMELÉ SECTEUR DOUVILLE

RE7039 Impeccable, 3 chambres, grandes pièces éclairées, petit cachet antique inclus...

Info : Bruno 771-7707

NOUVEAU SUR LE MARCHE, PROPRIÉTÉ IMPECCABLE

RE6997 Unifamiliale 4 chambres dont 3 au rez-de-chaussée, planchers de bois franc, très éclairée, rue à circulation restreinte. Tout près de la 20. Taxes minimes, libre rapidement.

Info : Bruno 771-7707

VILLAGE DE SAINT-PIE

RE6850 Une maison neuve de qualité exceptionnelle 2004, 3 chambres, grandes pièces, éclairage abondant, poêle combustion lente.

Téléphonez à Bruno 771-7707

RUE DE LA PROMENADE

RE6696 Propriété chaleureuse, beaucoup de boiseries de pin, magnifique terrain intime de 21 303 pi.ca., piscine creusée avec chauffe-eau.

Venez la visiter avec Bruno 771-7707

DONNEZ À VOTRE ENTREPRISE LE SUCCÈS

RE6826 Bâtisse commerciale et industrielle située à 2 pas de l'autoroute 20, prix très abordable, défiez la concurrence...

Info : Bruno 771-7707

UN BUREAU À LA MAISON?? TOUT Y EST, INSTALLEZ-VOUS

RE6853 Prestigieuse résidence entièrement de béton, 5 chambres, très grand terrain sur le bord de l'eau, possibilité d'un duplex ou bi-génération.

Informez-vous à Bruno 771-7707

BAR LAITIER OU AUTRES...

RE6886 Situé sur route achalandée, beaucoup de potentiel, laissez aller votre imagination.

Inf. : Bruno 771-7707

6 CHAMBRES

RE6785 Située à Saint-Hugues construite en 2003, immense garage, zoné résidentiel et commercial.

Info : Bruno 771-7707

BORD DE L'EAU, ACTON VALE

RE6812 Située dans un cul-de-sac, 2 chambres, grand terrain avec arbres matures, tranquillité assurée.

Info : Bruno 771-7707

SAINTE-HÉLÈNE

RE6822 Cottage centenaire, 4 chambres, très grand terrain + hangar, cachet inclus.

Info : Bruno Parenteau 771-7707

SECTEUR ANNEXE

RE6857 Superbe unifamiliale, 3 chambres sur le même niveau, terrain intime, autoroute 20 et 116 à proximité.

Info : Bruno 771-7707

www.brunoparenteau.com

RE/MAX® IMPACT S.A.

Courtier immobilié agrée
2603 Ste-Anne, St-Hyacinthe

771-7707

remax-quebec.com

L ÉQUIPE QUE L' ON VOIT PARTOUT !

PROJET SAINT-DOMINIQUE
PORTES OUVERTES DIMANCHE 29 JANVIER DE 14H À 16H
(SUIVRE INDICATION AU VILLAGE)

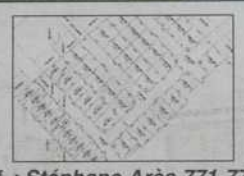

Inf. : Stéphane Arès 771-7707

PORTES OUVERTES
DIMANCHE 29 JANVIER DE 14H À 16H

PROJET DOMICILIÉ SAINT-DAMASE

228, rue Blanchard

PROJET DE LA SEIGNEURIE

LES CONSTRUCTIONS Richard Deslandes Inc.
LES ENTREPRISES GILLES DUQUETTE ET FILS INC.

1085, de la Forge, Saint-Hyacinthe

NOUVEAU PLAN
CONDO SPACIEUX

BUNGALOW, JUMELÉ, 2-4-6 LOGIS, SECTEUR HOMOGÈNE, CONSTRUCTION CLÉ EN MAIN CRÉDIT DE TAXES FONCIÈRE, VENEZ RÉSERVER VOTRE TERRAIN.

1040, rue des Seigneurs, Saint-Hyacinthe

NOUVEAUTÉ OPPORTUNITÉ D'AFFAIRE

Res7052 bureau déja aménager pouvant acceuillir 18 employés.
info Pierre Solis

NOUVEAUTÉ SEMI-DÉTACHÉ

Res 7066 Très joli semi-détaché avec grande pièces, nouveau secteur Douville, crédit de taxe , construction de qualité 2005. Une visite s'impose.
Info Stéphane Arès

CENTRE VILLE

Res 6920 Pres du centre des arts juliette lassonde face au stationnement municipale beaucoup de possibilité
Info Pierre Solis

SUPERBE CONDO

Res6923 Finition supérieur, 2cac, salle de lavage plancher de bois brésilien. Plafond et portes de 9 pieds cuisine magnifique.Condo presque neuf mais pas de tps et tvq.
Inf. : Stéphane Arès

59 000 $ ÇA SE PEUT PAS!!!! WICKAM

Res6834 Beau cottage rénové, nouvelles fenêtres, 3 cac, grand terrain, garage.
Inf. : Jasmine

129 000 $

Res6708
À 5 1/2 et 3 1/2 libre immédiatement. Idéal prop. occupant.
Inf. : Stéphane Arès

NOUVEAUTÉ ROXTON POND

RES 7014 Grand terrain, intérieur magnifique , poutre apparente au salon, 4cac, plancher de bois, foyer en pierres, échangeur d'air, chambre froide, ect., vraiment belle.....
Inf. : Stéphane Arès

STE-MARIE-MADELEINE

RE7003 Ste-marie de madeleine luxueux bungalow, plancher bois de franc, foyer au salon, grand terrain, garage double, beau patio tres grande pieces.
Inf. : Pascal Milotte

CONDO VUE SUR LE GOLF

Res6919 Luxueux au rez-de-chaussée, appareil électroménager en acier inox. inclus, vue superbe.
Inf. : Pierre Solis

BÂTISSE COMMERCIALE

Res6892 Tu peux te loger tout en opérant ton commerce, déjà en fonction en plus d'un local et un 2 1/2 résidentiel, beaucoup de potentiel. À peu de frais.
Inf. : Pascal Milotte

Res 6929 Rue des Cascades À vendre ou à louer, beaucoup de pc.

NOUVEAUTÉ UPTON

RES6993 Superbe cottage sur bord de l'eau avec grand terrain.
Inf. : Pascal Milotte

PARTEZ VOTRE COMMERCE

Res6860 Bungalow 3 chambres, planchers bois franc, garage, terrain intime sur rue commerciale.
Inf. : Pascal Milotte

BORD DE L'EAU

Res6905 2 chambres très beau salon, vue sur la rivière, grand terrain à petit prix.
Inf. : Pascal Milotte

COMMERCIAL

Res6520 Grand terrain bien situé. Idéal pour professionnel ou famille d'accueil.
Inf. : Stéphane Arès

BÂTISSE FONDS DE COMMERCE

Res6900 Rue achalandée, site stratégique, fonds de commerce et 7 cac tous louées, bons revenus. Informez-vous!
Inf. : Pascal Milotte

Res6570 Bâtisse commerciale près de la salle de spectacle, site stratégique, soyez visionnaire!
Inf. : Stéphane Arès

VUE IMPRENABLE SUR LE GOLF

Res6918 Belle propriété remplie de soleil, belles pièces, elle est à voir!
Inf. : Pierre Solis

CONDO COMMERCIAL

Res6864 À louer ou à vendre. Partez en affaire 1 000 pi.ca.
Inf. : Pascal Milotte

Res6909 Fonds de commerce à vendre, nettoyage à sec. Bon chiffre d'affaires
Inf. : Pascal Milotte

Res6908 Commercial Locaux 800 pieds à louer.
Inf. : Pascal Milotte

GARAGE COMMERCIAL SAINTE-HÉLÈNE

Res6241 Très bel espace. À qui veut entreposer, réparer ou autre .
Inf. : Stéphane Ares

DUPLEX DUPLEX

Res6921 Bungalow avec 3 1/2, se loger à peu de frais.
Inf. : Pascal Milotte

VOTRE COMMERCE À LA MAISON

Res6829 Sur Laframboise bel emplacement. Faut s'informer!!!N
Inf. : Stéphane Arès

WWW.REMAX-QUEBEC.COM

MARYSE MORIN

remax-quebec.com

1064921

771-7707

RE/MAX IMPACT inc.
Courtier immobilier agréé
2603, ste-Anne, Saint-Hyacinthe

UNE BELLE NOUVELLE !

RE7025 Propriété moderne, fonctionnelle et confortable vous offrant 3 chambres avec une cour arrière aménagée, piscine hors-terre, 2 patios. Située dans un secteur jeune et recherché.
Inf. : Maryse Morin 771-7707

DE LA NOUVEAUTÉ

RE 7058 Jumelé à aire ouverte, bien éclairé comprenant de grandes pièces. 3 chambres. Terrain de 5879 pi.ca.. Idéal comme première maison.
Inf. : Maryse Morin 771-7707

FORMAT FAMILIAL

RE6705 Grande famille demandée pour combler tout l'espace : 5 chambres, beaucoup de rangement, échangeur d'air, remise, terrain de 7 352 pi.ca. À 12 min de Saint-Hyacinthe.
Inf. : Maryse Morin 771-7707

79 900 $

RE7028 Cottage 5 chambres, grandes pièces, beaucoup de possibilité, terrain de 7 481 pi.ca., idéal pour bricoleur!
Inf. : Maryse Morin 771-7707

OUI, JE LA VEUX!

RE7019 Une belle maison avec décoration et aménagement chaleureux. Const. 2002, 4 chambres, grandes pièces, beaucoup de luminosité, terrain de 7 473 pi.ca. à seulement 5 min. de l'autoroute 20.
Inf. : Maryse Morin 771-7707

129 000 $

RE6708 Duplex comprenant 2 x 5 1/2, idéal pour proprio occupant. Tout a été refait en neuf. Terrain de 8 186 pi.ca. et aucun voisin à l'arrière. Faites fructifier voter argent!
Inf. : Maryse Morin 771-7707

DU PANACHE!

RE6817 Professionnel recherché pour cette prestigieuse : bureau avec sortie indépendante, spa room, 3 garages, superbe décoration, très grand terrain aménagé, près des services.
Inf. : Maryse Morin 771-7707

RE6962 14340, rue des Érables Argentés, Saint-Hyacinthe. *Inf. : Maryse Morin 771-7707*

visitez l'intérieur au www.marysemorin.com

RE/MAX IMPACT INC.

Courtier immobilier agréé

1058178

Plus d'expérience Plus de compétence Plus de résultats

remax-quebec.com

771-7707

André Daviau, l'agent qu'il vous faut !!

SITE ENCHANTEUR

RE7051 Propriété de campagne, plusieurs rénovations effectuées. Terrain riverain avec arbres matures.
Pour info contactez, André Daviau 771-7707

SECTEUR DOUVILLE

RE6832 Joli bungalow décoré avec goût, 4 chambres, chauffage bi-énergie, terrain de 7 000 pi.ca., plusieurs rénovations effectuées (toiture,façade et fenêtres). Une visite s'impose.
Info : André Daviau 771-7707

PROPRIÉTÉ IMPECCABLE

RE6630 Bungalow avec garage double, grand terrain bien aménagé, situé dans une impasse, aucun voisin à l'arrière, 3 chambres avec poss. d'une 4e, vous voulez de l'espace? Voici la solution.
Info : André Daviau 771-7707

LIBRE IMMÉDIATEMENT

RE6956 Propriété de prestige, garage double, plusieurs inclus, grand terrain de 44 500 pi.ca., la campagne à la ville.
Info : André Daviau 771-7707

www.andredaviau.com

Mon ambition ?
Votre satisfaction !

Vente - achat - location
- Résidentiel
- Commercial / industriel
- Agricole
- Multifamiliale

1058143

remax-quebec.com

www.johannedarsigny.com

Johanne Darsigny 771-7707 RE/MAX

NOUVEAUTÉ

RE7054 Magnifique cottage à 5 min. de la 20 et du centre-ville : grandes pièces, plafond cathédrale, finition luxueuse, garage double, terrain 48 000 pi.ca., piscine +++. Nature, Tranquillité, Espace.
Inf. : Johanne Darsigny 771-7707

NOUVEAUTÉ

RE7041 Joli bungalow situé près de la rivière, magnifique terrain très intime, foyer extérieur, remise et + .
Inf. : Johanne Darsigny 771-7707

SPACIEUSE À LA CAMPAGNE

RE6730 Grande maison ayant beaucoup à vous offrir : 4 chambres, mezzanine, foyer, garage isolé et +, le tout sur très grand terrain de 115 000 pi.ca. Elle vaut le détour!
Inf. : Johanne Darsigny 771-7707

REMONTEZ LE TEMPS...

RE6527 Chaleureuse ancestrale ayant conservé tout son cachet d'origine, beaucoup de boiseries, 4 càc, grand hangar, garage double. Réalisez un rêve...
Inf : Johanne Darsigny 771-7707

TRAVAILLEZ CHEZ VOUS

RE6966 Centre d'hébergement pour adultes. Très bon rendement. Devenez travailleur autonome!
Inf. : Johanne Darsigny 771-7707

MULTILOGEMENTS

RE6273 Superbe 8 logis, grande qualité de construction, foyers et +++.
Inf : Johanne Darsigny 771-7707

COMMERCIAL ET AGRICOLE

RE6274 Centre d'entreposage et de séchage de grains, capacité 4 000 TM, avec balance publique. Possibilité de location.
Inf. : Johanne Darsigny 771-7707

POUR INVESTISSEURS

RE6959 Très grand terrain situé près de l'autoroute 20, possibilité d'utilisation autre qu'industriel. Quels sont vos projets?
Inf. : Johanne Darsigny 771-7707

Visitez l'intérieur au www.johannedarsigny.com

Grégoire Letarte

LA QUALITÉ DU SERVICE, LE SOUCI DES RÉSULTATS !

1050669

remax-quebec.com

RE/MAX IMPACT INC.
courtier immobilier agréé
2603, Ste-Anne, St-Hyacinthe

771-7707

INVESTIR SUR VOTRE AVENIR!

À VENDRE
COMMERCE
VENTE ET RÉPARATION DE
PETITS MOTEURS
EN OPÉRATION DEPUIS 19 ANS
BON CHIFFRE
D'AFFAIRE!

RE6469 *Inf. : Grégoire Letarte 771-7707 www.gregoireletarte.com*

24 HECTARE BOISES

RE6633 Terre à bois de 3x28 arpents à 1 h de Montréal et + ou - un km de l'autoroute 20. Chasseur soyez attentif! Une occasion à ne pas négliger!
Inf. : Grégoire Letarte 771-7707 www.gregoireletarte.com

COMMERCE TRÈS BIEN SITUE

RE6742 Poste d'essence et lave-auto, 4 portes, terrain plus de 8 000 m.c. sur boulevard très passant, logement 6 1/2 attaché, très bon chiffre d'affaires.
Inf. : Grégoire Letarte 771-7707 www.gregoireletarte.com

BATISSE ET FONDS COMMERCE

RE6749 Restaurant quatre fourchettes, bonne clientèle, bâtisse complètement rénovée, une très bonne occasion avec investissement minime.
Inf. : Grégoire Letarte 771-7707 www.gregoireletarte.com

COTTAGE CENTENAIRE

RE7007 Joli petit cottage authentique 1898, 4 chambres, grand terrain. Une maison d'autrefois : du caractère et du charme!
Inf. : Grégoire Letarte 771-7707 www.gregoireletarte.com

VOUS PENSEZ VOUS LANCER EN AFFAIRES?

RE6282 Bâtisse commerciale, installation resto/bar 70 places, très bien située sur rue achalandée, à considérer comme emplacement commercial de choix!
Inf. : Grégoire Letarte 450-771-7707 www.gregoireletarte.com

VOTRE ATTENTION S'IL VOUS PLAÎT!

RE6609 Superbe bungalow tout brique, 3 chambres, planchers marqueterie, armoires chêne, foyer, piscine et plus encore. Venez visiter, elle saura vous charmer!
Inf. : Grégoire Letarte 450-771-7707 www.gregoireletarte.com

Sutton®
L'immobilier nous habite

1071664

GROUPE SUTTON - AVANTAGE
courtier immobilier agréé
5915, rue Martineau, Saint-Hyacinthe
www.suttonquebec.com
(450) 250-2500

Voisin de la Banque Laurentienne, face au Canadian Tire

Yvan Lemay
propriétaire

Kim Chaput
Adjointe administrative

Stéphanie Bergeron
(450) 261-7483

Émilie Therrien
(450) 250-2500

Caroline Parent
(450) 250-2500

Jean-Bruno Beauregard

Francine Choquette
(450) 771-0783

Jacques Armstrong
(450) 771-0783

Daniel Choquette
(450) 888-0692

Yann Malouin
(450) 779-2500

Robert Bourcier
(450) 261-0293

Roland Bernier
(450) 250-2500

André Allaire
(450) 278-3022

Luce Daviau
(450) 261-7411

Patricia Normand
(450) 250-2500

CHALEUREUSE!

ST0535 Bungalow avec piscine. 3 chambres. Dans un secteur de choix. Près des services.
Inf. : Caroline Parent

SAINTE-MADELEINE

ST0561 Idéal pour propriétaire occupant. Duplex avec bel aménagement. UNE VISITE VOUS CHARMERA!
Inf. : Caroline Parent

NOUVEAU!

ST0586 1 x 6 1/2 et 1 x 5 1/2 avec garage.
Inf. : Daniel Choquette

"BOIS-JOLI"

ST0540 Belle propriété chaleureuse de 5 chambres, 2 s/bains, s/sol fini, abri d'auto, arbres matures. Cause transfert. Faites vite!
Inf. : Francine Choquette / Jacques Armstrong

SECTEUR LA PROVIDENCE!

ST0577 Bungalow sur terrain de 8 050 pi.ca. Avec arbres matures. Secteur tranquille, endroit recherché! 3 chambres. Sous-sol vaste idéal pour un premier investissement ou jeune couple.
Inf. : Luce Daviau

MOTEL!

ST0501 Motel de 16 unités. Saisonnier. À Sainte-Luce (à 10 minutes de Rimouski). Prix demandé : 295 000 $ IDÉAL POUR SEMI-RETRAITÉ.
Inf. : Jean-Bruno Beauregard

IMMEUBLE À REVENUS!

ST0519 Très rentable avec commerce. Dans le coeur des affaires au Centre-Ville.
Inf. : Jean-Bruno Beauregard

"BOIS-JOLI"

ST0593 Elle a tout pour plaire! Grande, propre, 3 chambres, garage, Beaucoup d'extra.
Inf. : Francine Choquette / Jacques Armstrong

NOUVEAU PRIX!

ST0497 Cottage ancestral, 2 chambres. Possibilité d'une 3e avec garage et atelier terrain de 20 000 pi.ca. Plusieurs rénovations, vue sur la montagne Saint-Hilaire!
Pour info : Luce Daviau

STYLE SUISSE!

ST0598 Superbe cottage adossé à un ruisseau, très bien éclairé, cachet très chaleureux. UNE VISITE VOUS CHARMERA!
Inf. : Voir sutton.com Patricia Normand / Robert Bourcier

VUE SUR MONTAGNE!

ST0560 Maison mobile, très chaleureuse, accès au camping Saint-Jean-Baptiste de Rouville. FAITES VITE!
Inf. : Patricia Normand

BÂTISSE COMMERCIALE!

ST0564 Ancien restaurant avec tout l'équipement. Le tout en excellente condition. Entre Saint-Hyacinthe et Granby sur la 235. Vous n'avez qu'à démarrer l'équipement et tout est prêt. Occasion d'affaires en or.
Inf. : Robert Bourcier 450-261-0293

NOUVEAU!

ST0596 Intérieur de toute beauté, terrain aménagé, 2 cabanons, meublé. Petit prix.
Inf. : Yann Malouin

ENTREPÔT / GARAGE

ST0512 Bâtisse de 25x47, fondation de béton à vocation agricole + garage double de 26x35 hauteur 14' sur terrain de 73 607 pi.ca. à proximité de la route 137. (Possibilité de location)
Inf. : Roland Bernier

4 CHAMBRES!

ST0505 Bungalow de 4 chambres dont le sous-sol aménagé en logement sur terrain de 40 885 pi.ca. et un garage de 40x60 avec droit commercial. Situé région Saint-Hyacinthe / Granby...
Inf. : Roland Bernier

SUPERBE DOMAINE!

ST0563 Entre Saint-Hyacinthe et Granby. 2 cottages en super condition! Verger (env. 8 000 pommiers). Vue imprenable sur les montagnes. Entrepôt / réfrigérateur / garage / atelier. Le tout clôturé et en excellente condition. Un endroit de Rêve, qui pourrait devenir réalité.
Voir sutton.com Robert Bourcier 450-261-0293, 450-771-9332

LA PROVIDENCE

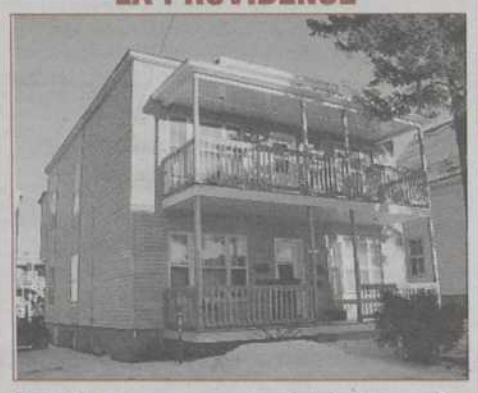

ST0584 Bon revenu, 4 x 3 1/2 pièces. Que ce soit pour l'habiter ou pour en tirer les revenus, informez-vous!
Inf. : Yann Malouin

NOUVEAU!

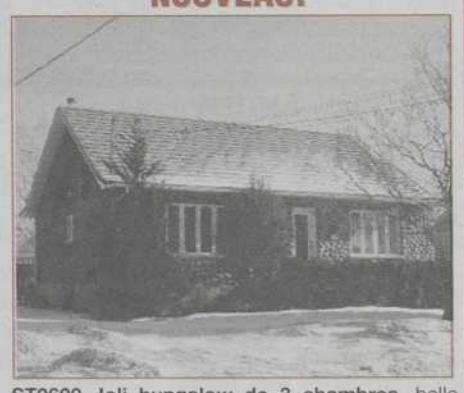

ST0600 Joli bungalow de 3 chambres, belle s/bain beaucoup de boiseries avec verrière, piscine creusée, garage.
Inf. : Francine Choquette / Jacques Armstrong

NOUVEAU!

ST0601 3 chambres planchers bois franc, int. de toute beauté, garage 19x23 p., secteur Douville.
Inf. : Daniel Choquette

À 5 MINUTES DE LA VILLE

ST0574 Bungalow avec 2 chambres à l'étage et 2 au sous-sol. Grand terrain sans voisin à l'avant et à l'arrière. FAITES VITE!
Inf. : Émilie Therrien

FERMETTE!

ST0597-1 Petite fermette à 5 min. de l'aut. 20, Beaucoup de poss. pour les bricoleurs avec son cottage 3 chambres poss. de 4. Beaucoup de bois franc, ... Faites vite!
Inf. : Stéphanie Bergeron

ST0572 Superbe propriété idéale pour la famille 4 chambres, poss. de 5 grand terrain riverain, Vue sur montagne et beaucoup + Une visite vous charmera!
Inf. : Stéphanie Bergeron

""NOUVEAU FERMETTE""

ST0592 Propriété impeccable et très chaleureuse, 4 chambres + ou - 2.5 arpents, écurie 5 boxes double. Maison d'invitée. Pas cher"
Inf. : André Allaire

""PRIX ABORDABLE""

ST0581 Style petit château! Intérieur bien éclairée. À ne pas manquer.
Inf. : André Allaire

ST0573 Beau cottage de 4 chambres, planchers b/franc et céramique, décor chaleureux, garage, beaucoup d'extra.
Inf. : Francine Choquette / Jacques Armstrong

ST0549 Propriété de 3 chambres, salle de bain luxueuse, s/sol fini, remise. Située près de la rte 116 et 20.
Inf. : Francine Choquette / Jacques Armstrong

Un bon bureau pour faire les travaux scolaires

C'est souvent lorsque l'enfant entre à la maternelle que l'on achète son premier bureau. Comme il est appelé à passer beaucoup de temps à son bureau, il est important de faire le bon choix et de lui offrir les meilleures conditions possibles pour qu'il puisse faire ses travaux scolaires. Ce n'est que plus tard qu'il faudra prévoir une place pour l'ordinateur.

Quand il est jeune, l'enfant peut utiliser un petit bureau ou un vrai pupitre comme à l'école. Le bois solide et durable est privilégié. On peut le teindre pour conserver la couleur du bois original ou encore le peinturer dans une teinte harmonisée à la décoration de la chambre. Il est ainsi possible de modifier le décor à peu de frais.

Suite en page 31

Sutton L'immobilier nous habite
SUZIE BLEAU
AGENT IMMOBILIÉ AFFILIÉ GROUPE SUTTON-MILLÉNIA
820 DE PÉRIGNY, CHAMBLY, QC
(514)919-2661

McMasterville, 259 900$

Cottage qualité supérieure 2005, superbe décoration, près de la gare. 3 CH, 1 SDB, 1 SD, +++ À voir!
Infra. payées à 100 % Suzie Bleau (514) 919-2661
1071579

À VENDRE PAR LE PROPRIÉTAIRE

St-Thomas D'Aquin, joli bungalow de 26 X 40, tout brique. Terrain de 75 X 110 aucun voisin en arrière, rue très tranquille. Plancher de parquetteries, 3 chambres à coucher à l'étage, sous-sol fini, grande salle familiale, salle de bain avec douche et petit atelier, poêle a combustion lente.
Pour inormations : (450) 796-2339
1071573

Sutton L'immobilier nous habite
Groupe Sutton-Avantage Granby
France Caron
(450) 775-8363

VISITE LIBRE
dimanche 29 janvier
entre 14 et 16 hres
au 17275 ave Thuot, Saint-Hyacinthe

IMPECCABLE!

Aménagement paysager exceptionnel,clôture d'acier galvanisé noire. Décorée avec goût. 3 chambres à l'étage avec salle de bain complète avec plancher chauffant. Armoires blanches thermo, salon avec tourelle, belle fenestration.
Venez la voir.
Je vous attends, France Caron Groupe Sutton
450-775-8363
1071577

Sutton L'immobilier nous habite
Groupe Sutton avantage
Courtier immobilier agréé

Une carrière d'agent immobilier vous intéresse?
Contactez-nous pour la formation. Peu importe votre région.
INFO : **Francine Choquette**
Agent immobilier affilié
Groupe Sutton avantage
Superviseur
(450) 250-2500
1071569

Bungalow 2006
Ouvert aux visiteurs
Sainte-Rosalie
Samedi - dimanche
14 h à 16 h, 28 et 29 janvier
14460, rue Des Érables Argentés, Saint-Hyacinthe

- Bungalow 32'x34'
- Planchers bois franc
- Façade de brique
- Fenêtres à manivelle
- Beau terrain
- Infrastructures payées à 100 %
- Plusieurs modèles disponibles
- Crédit de taxe 3 ans
- Pas de voisin à l'arrière

2000 I.D. Construction Inc. Tél.: 501-5010
1071746

Ghislaine Dionne
Agent immobilier affiliée
Royal LePage Multi-Services
Courtier immobilier agréer
Tél.: (450) 252-8888
Même agent, même disponibilité, même honnêteté depuis 1987!

SECTEUR BOURG-JOLI
PRIX RÉDUIT

TA 4712 Cottage 4 chambres, garage double, rare à ce prix. À voir!

IDÉAL POUR 1ÈRE MAISON, 4 CHAMBRES, 20 M. DE LA VILLE

TA 4787 Cottage 4 chambres, planchers bois franc, 63 000 pi.ca., terrain le long de la rivière. À qui cette chance?

4 MIN. ROUTE 20
BUNGALOW 4 CHAMBRES

TA 4758 Très beau site, 74 000 pi.ca. terrain, rare à ce prix.

ÉVALUATION GRATUITE de la valeur marchande de votre propriété!
1071857

Les Immeubles PRO VENTE inc.
COURTIER IMMOBILIER AGRÉÉ
1072116

Normand Racine
AGENT IMMOBILIER AGRÉÉ
À VOTRE SERVICE DEPUIS 1979

(450) 771-7777

Danny Laroche
AGENT IMMOBILIER AFFILIÉ

NOUVEAU PROJET À SAINT-JOSEPH
«La Seigneurie Saint-Joseph»

NOUVEAU

Semi-détaché avec garage
À partir de **$121 900** + taxes
Inf.: Normand Racine

TRÈS GRANDE

PV7315 - Sainte-Rosalie, très jolie, 5 chambres, 3 salles d'eau, terrain clôturé avec piscine
Inf.: Normand Racine

PRIX RÉDUIT

PV7316 Orford. Condo style split, unité de coin, près du golf, ski, très joli. À voir!
Inf. : Danny Laroche

SAINTE-ROSALIE

PV7320 - Très jolie maison, salle de cinéma, bois franc, terrain intime avec spa, impeccable, faut voir...
Inf.: Normand Racine

NOUVEAU

PV5070 Saint-Joseph, avis aux investisseurs ou prop. occupant, tout neuf, 4 logis : 2 x 3 1/2 et 2 x 5 1/2, rev. possible de 29 040 $ / an. Crédit de taxes 3 ans.
Inf. : Normand Racine

Ouvert aux visiteurs en tout temps sur rendez-vous.
Au 3195, chemin Giard Sainte-Rosalie.

PV7316 - Joli cottage avec garage, 3 chambres, occupation immédiate.
Inf. : Normand Racine

1071636

ATTENTION
Recherche CONDO
+
IMMEUBLE
À REVENU

Meubles Concept traditionnels
Fabricant de meubles en pin
une branche de Concept Finimeuble
57, rue St-Pierre, St-Pie-de-Bagot Qc J0H 1W0
Téléphone: 1.866.772.5692 poste 224
www.conceptfinimeuble.com

Ensembles de chambre à coucher, Tables de cuisine, Chaises, Armoires, Meubles Télévision, Bancs d'entrée, Coffres, Buffets, Chiffonniers
Salle de Montre Ouverte au Public
Plus de 100 modèles en démonstration & choix de 12 couleurs standards

Ensemble E-3
100 % PIN MASSIF
Ensemble E-31
E-40 Commode 5 tiroirs 48" x 34" x 18"

ARMOIRES
Petite 60" x 32" x 17"
Moyenne 66" x 36" x 18"
Grande 70" x 42" x 21"

Financement ACCORD D sans intérêt
HEURES D'OUVERTURE
Lundi au Vendredi 8 H à 16 H
Samedi 10 H à 15 H
Dimanche Fermé
Livraison gratuite dans un rayon de 50 km
1071776

Suite de la page 30 →

Lorsqu'il est plus grand, l'enfant utilise un bureau qui peut accueillir un ordinateur, avec tablette pour clavier, huche, support à écran, étagères, rangements pour CD et tiroirs-caisson. Il est alors très important de bien installer le poste de travail informatisé pour que l'enfant puisse travailler en toute sécurité et en tout confort.

L'emplacement du bureau peut faciliter la tâche de l'enfant. Pour un meilleur éclairage naturel, on place le bureau de côté par rapport à la fenêtre. Pour déterminer dans quel coin de la pièce il est préférable de l'installer, on peut faire un plan à l'échelle des éléments déjà présents. Il est plus facile d'essayer différentes dispositions sur papier que de déplacer les meubles.

À L'AFFICHE

Adamo

Entrevue d'une heure du chanteur Adamo devant public au Parvis de Saint-Hyacinthe, le mercredi 1er février à 17 h 30. Vous pourrez entendre l'entrevue à Boom fm (106,5), le lendemain à 11 h 30.

Exposition Sainte-Rosalie

Du 2 au 18 février, Karine Sirois : « Disturbance » à la bibliothèque de Sainte-Rosalie. L'artiste propose des portraits psychologiques ainsi que des illustrations conceptuelles sur des thèmes sociaux, environnementaux et humains. Des petits et grands formats de tableaux peints à l'acrylique nous sont présentés. Des illustrations émouvantes pour nous conscientiser !

Spectacle bénéfice

Mylène Boulanger et Angèle Lincourt, du programme de comptabilité de l'École professionnelle de Saint-Hyacinthe, partiront pour la France du 5 avril au 2 mai, afin de réaliser un stage en milieu de travail.

Elles organisent une activité de financement et invitent la population à venir les encourager le vendredi 3 février, à 21 h, au Zaricot, où le groupe de musique reggae Karavan Kaya se produira.

Contactez-nous dès maintenant !
3200, rue Saint-Charles
Saint-Hyacinthe (Québec) J2T 0A1
Téléphone : (450) 230-6516

Le bonheur d'être chez soi

Les appartements
- Construction neuve et en béton
- Chauffage et éclairage inclus
- Insonorisation supérieure
- Grands balcons
- Ascenseur
- 102 unités (21/2, 31/2 et 41/2)
- Buanderie sur chaque étage

La sécurité
- Serrures à clés contrôlées
- Surveillance par caméra, vue sur téléviseur
- Quartier paisible
- Appel journalier
- Comité de résidants

Les services
- Salle communautaire
- Conciergerie
- Grande cour intérieure aménagée
- Ateliers d'artisanat et de menuiserie
- Salle d'exercice et de jeux
- Stationnement
- Comptoir bancaire

À partir de 525 $* / Disponible à partir du 1er mai 2006
*** Crédit d'impôt pour maintien à domicile appliqué**

En plus de la proximité de plusieurs services (église, épicerie, dépanneur, centre communautaire, etc.), il est également possible d'accéder à certains services supplémentaires, le tout à des tarifs plus que concurrentiels (système de sécurité d'appel d'urgence, câble, internet haute vitesse, coiffure, prise de courant extérieure, visite de professionnels).

Pour rendez-vous :
(450) 230-6516

1071050

ÉVADEZ-VOUS SANS PAYER UN SOU CET HIVER

ACHETEZ UN MODÈLE SKI-DOO® 2006 ADMISSIBLE* ET NE PAYEZ AUCUN FRAIS CET HIVER

0 dépôt paiement intérêt pendant six mois**

PLUS Jusqu'à 500 $ d'essence†

ACHETEZ UN MODÈLE SKI-DOO® 2005 OU 2004 ADMISSIBLE ET OBTENEZ :

Jusqu'à 750 $ de rabais††

BRODEUR SPORTS
(Près de la route 139 et de l'autoroute 10, sortie 68)
125 Pierre-Paradis, St-Alphonse-de-Granby • (450) 360-3888
www.brodeur-sport.com

FAITES VITE ! Visitez votre concessionnaire Ski-Doo dès aujourd'hui pour vous évader sans payer un sou cet hiver.

CHEZ NOUS, C'EST ski-doo

© 2005 Bombardier Produits Récréatifs inc. (BRP). Tous droits réservés. * ™ sont des marques de commerce de BRP ou de ses sociétés affiliées. *Les offres promotionnelles sont en vigueur du 2005/12/05 au 2006/01/31 chez les concessionnaires Ski-Doo® participants. Les véhicules admissibles sont toutes les motoneiges Ski-Doo 2006 neuves et inutilisées, à l'exception des modèles Elite®, Mini Z™, Tundra®, MX Z® x 440 (modèle de course), Skandic®, Expedition®, Freestyle™ ainsi que les véhicules exclusifs au printemps. Les clients admissibles obtiennent : **Pas de dépôt, paiement et intérêt pendant 6 mois : Aucun frais de financement ou paiement seront requis pour votre achat promotionnel jusqu'à la facturation de juin 2006 ou jusqu'à la fin de la promotion. Offre de financement disponible à la Banque Laurentienne du Canada. Sujet à l'approbation de crédit. Selon les critères de qualification des termes en vigueur à la Banque Laurentienne du Canada, un dépôt de 10 % peut être exigé. Le programme de financement est basé sur le prix de détail suggéré par le fabricant. Sujet à la participation du concessionnaire. Cette offre ne peut pas être jumelée avec aucune autre offre promotionnelle. Les conditions peuvent varier d'une province à une autre et la promotion est sujette à changement ou à prendre fin sans préavis. Certaines conditions s'appliquent. †Plus jusqu'à 500 $ d'essence. Le client peut réduire sa facture du montant respectif ou demander un chèque. Pour connaître les rabais sur les différents modèles, demandez à votre concessionnaire ou visitez Ski-Doo.com. ††Pour connaître l'offre qui s'applique à un modèle en particulier, veuillez demander à votre concessionnaire participant. Consultez toujours un concessionnaire Ski-Doo afin de mieux choisir le modèle qui vous convient. Lisez/visionnez attentivement et suivez toutes les instructions de votre guide du conducteur, de votre vidéocassette de sécurité ainsi que les étiquettes d'avertissement de votre motoneige. Conduisez toujours de façon responsable. Portez toujours des vêtements de protection appropriés, incluant un casque. Respectez toujours la réglementation et les lois locales applicables. Si vous consommez de l'alcool, ne conduisez pas. 1105371

1072212

Tendance et Option santé

Dans le cadre des Mardis des Amis, la Médiathèque maskoutaine vous invite à assister une conférence : Tendance et option santé...une cuisine novatrice, le 31 janvier à 19 heures à la Bibliothèque T.A. St-Germain.

Les sucres, les gras : ces ennemis cachés ; les gras « trans », comment les dépister, par quoi les remplacer ? Les aliments clés à privilégier pour un système immunitaire optimal ; le rôle clé des aliments de type Bio et les végétaux anti-cancer ; les Oméga-3 et les antioxydants, leurs bienfaits sur l'organisme; lire les étiquettes pour faire des choix d'aliments judicieux. Bref, comment cuisiner ces choix « santé » en toute simplicité pour offrir des repas diversifiés. L'objectif visé est d'abord la connaissance mais aussi la compréhension des différents paramètres nutritionnels. Consultante, elle offre des formations, ateliers et conférences en gestion et en nutrition dans divers milieux.

Cette conférence est une présentation de Marie-Chantal Rouleau, diplômée en nutrition, en gestion et en administration à l'université.

Coût : 5 $ le billet

Les billets sont disponibles dans les deux bibliothèques de la Médiathèque maskoutaine !

Clinique d'Endermologie® Santé Silhouette

SOINS ESTHÉTIQUES

Soins visage
- *anti-âge*
- *acné*
- *rougeur*

- *Épilations à la cire*
- *Soins contour des yeux*
- *Raffermissement du buste*
- *Manoeuvre*
- *Pédicure*

Informez-vous sur notre forfait beauté

Produits physiodermie Dr. Rimplex

Masque thermique

Effet tonifiant

• Endermologie • Esthétique • Cure protéinée • Massothérapie

490 Hotel-Dieu, St-Hyacinthe, J2S 5J5

(450) 774-9971

1064908

BMO Banque de Montréal déménage

La nouvelle succursale maskoutaine de BMO Banque de Montréal ouvrira ses portes lundi matin. Située au 2480, boulevard Casavant Ouest, la clientèle y retrouvera le même personnel et de nouveaux spécialistes dans des locaux neufs et plus vastes.

Pour souligner l'occasion, le personnel de la succursale BMO Banque de Montréal participera aux activités de la Famille en Fête, au parc Les Salines, en offrant de la tire d'érable sur neige les 29 janvier et d'autres surprises le 4 février prochain.

AVIS IMPORTANT

Il est impératif de détenir une carte de conducteur d'embarcation de plaisance pour naviguer sur les cours d'eau au Québec.

L'institut National de Sécurité Nautique

en collaboration avec

l'École de Conduite Jasmil,

vous offre la possibilité de suivre le cours de sécurité nautique

le 11 février 2006 à 9 heures.

Pour information contactez Annie Dufresne (450) 773-3964

JASMIL L'ÉCOLE DE CONDUITE

École de conduite Jasmil
3000, rue Dessaulles
Saint-Hyacinthe

1071576

AVIS IMPORTANT AVIS IMPORTANT AVIS IMPORTANT AVIS IMPORTANT

Ville de Saint-Hyacinthe

LE 1er VERSEMENT DES TAXES MUNICIPALES 2006

ÉCHÉANCE : LE 3 FÉVRIER 2006

Veuillez prendre note que le 1er versement du compte de taxes foncières municipales est requis pour le 3 février 2006 et que tout solde impayé occasionne des frais d'intérêts de 14 % l'an. **De plus, le comptoir de perception des taxes sera ouvert les 30 et 31 janvier, et du 1er au 3 février, de 8 h 30 à 12 h et de 13 h à 17 h.**

Pour acquitter votre compte de taxes, utilisez un des moyens suivants :

- Par la poste, Casier postal 250, Saint-Hyacinthe, J2S 7B4 (afin de vous éviter les files d'attente);
- Au comptoir de n'importe quelle institution des Caisses populaires du Mouvement Desjardins, à condition que le coupon de versement accompagne votre paiement;
- Au comptoir de certaines institutions bancaires participantes;
- Pour les clients ayant le service de paiement de facture par téléphone ou internet aux institutions financières suivantes :
  - Banque Canadienne Impériale de Commerce
  - Banque Nationale du Canada
  - Banque Royale du Canada
  - Caisses populaires du Mouvement Desjardins
  - Banque de Montréal
  - Banque Nova Scotia
  - Banque Toronto Dominion
  - Banque Laurentienne
- Au comptoir des taxes :
  Veuillez vous présenter au 700, av. de l'Hôtel-de-Ville (service Interac disponible).

Aucun reçu n'est donné au comptoir ou retourné par la poste suite au paiement, votre chèque encaissé constituant votre reçu.

IMPORTANT

Vous êtes propriétaire ou vous venez juste d'acquérir une propriété, et vous n'avez pas encore reçu votre compte de taxes pour l'année 2006, alors communiquez immédiatement avec le service des Finances, division Perception au numéro de téléphone 450 778-8300, option 4.

1072008

Faites le tour du propriétaire

Nos nouveaux bureaux vous offrent encore plus de commodités et notre équipe de spécialistes s'agrandit! Venez nous rencontrer dès le 30 janvier au 2480, boul. Casavant ouest, St-Hyacinthe.

En plus, participez à notre concours* et courez la chance de gagner 5 000 milles de récompense AIR MILES[MD†]!

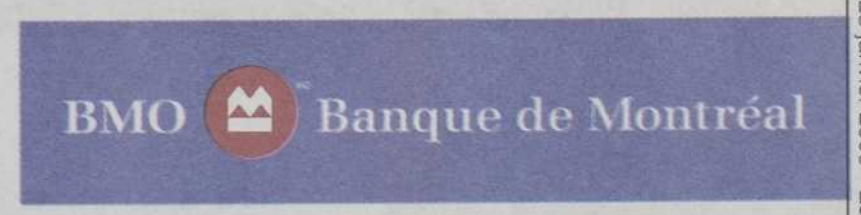

On écoute. On propose. Profitez.[MD]

0044-AnnO (01/06)

* Aucun achat requis. Le concours aura lieu du 10 janvier au 13 février 2006. Tirage le 13 février 2006. La valeur approximative du prix est de 700 $. Les règlements du concours sont disponibles à la succursale de St-Hyacinthe seulement.

[MD] Marque de commerce déposée de la Banque de Montréal

[MD†] Marque déposée d'AIR MILES International Trading B.V., employée en vertu d'une licence par Loyalty Management Group Canada Inc. et par la Banque de Montréal.

Société Alzheimer

La Société Alzheimer des Maskoutains - Vallée des Patriotes aura un stand d'informations dans le cadre du mois de la sensibilisation à la maladie d'Alzheimer le 28 janvier aux Galeries Saint-Hyacinthe.

Groupe de soutien le mardi 31 janvier, à 19 h, au CLSC des Maskoutains situé au 2650, rue Morin à Saint-Hyacinthe. Infos : (450) 778-2572, poste 2018.

Chevaliers de Colomb de Sainte-Rosalie

Soirée des voeux du Grand Chevalier le samedi 28 janvier, à 18 h, au local du Conseil 9803 au 13 510, avenue de l'Église. Au cours de la soirée, un hommage sera rendu au Club Select des membres qui ont accumulé 25 années de chevalerie consécutives. Infos : 799-9803.

Chevaliers de Colomb de Sainte-Madeleine

Brunch le dimanche 29 janvier, de 9 h à midi; souper spaghetti le vendredi 3 février; souper Super Bowl le dimanche 5 février (écran géant). Infos : 795-6232.

Cours de fartage

Pour bien lancer ou améliorer votre saison de ski de fond, un cours de fartage sera offert gratuitement le dimanche 29 janvier, de 10 h à 11 h, à la boutique Équinoxe située au 3255, boul. Laframboise à Saint-Hyacinthe. À venir : clinique technique aux Salines. Pour inscription et information : 252-3737.

Adultes du Christ-Roi

Bingos les dimanche 29 janvier, 12 et 19 février et tous les mercredis, à 13 h 30, au sous-sol de l'église Christ-Roi.

Le mardi 28 mars, dîner de cabane à sucre Chez Constantin à Saint-Eustache; le mardi 11 avril, magasinage au Carrefour Laval; le dimanche 7 mai, pèlerinage au Sanctuaire St-Pérégrin. Réservez tôt! Infos : Francine ou Omer au 799-3538.

Messe avec les jeunes

Mgr François Lapierre, évêque du diocèse de Saint-Hyacinthe, invite toute la population le dimanche 29 janvier, à 17 h, à la Cathédrale de Saint-Hyacinthe pour une célébration eucharistique.

Comptoir familial de Saint-Pie

Vente le lundi 30 janvier, de 13 h à 19 h, au 141, rue La Présentation (2e étage). Vêtements et chaussures usagés pour toute la famille, objets pour la maison et jouets à des prix vraiment très bas.

Salle Chez Jacques
Vous offre pour la Saint-Valentin
Samedi le 11 février 2006 à 17 h 30

Prix incluant animation, souper, danse
Admission : 20 $,
Prévente : 18 $
Disponible chez : Café Donut av. Choquette et boul. Laurier Est, secteur Sainte-Rosalie
Dépanneur Passe-Partout, boul. Laframboise

Souper dansant au son Rétro de l'artiste invité Joël Denis, Orchestre Dean Mark en relève
Au menu :
Bar à salade
Spaghetti sauce à la viande
Desserts variés
café, thé

La plus belle piste de danse de toute la région
salle non-fumeur

Salle Chez Jacques
619 Principale, La Présentation
796-3469
www.liverpoolpq.com

LIVERPOOL PQ
boom 104,5 fm
1071752

Épilation au laser
CENTRE DE DERMATOLOGIE DE SAINT-HYACINTHE
Hautement sécuritaire, les traitements sont faits avec un laser diode Light Sheer haute performance (classe IV) approuvé par le FDA et la DGPS.
• Méthode durable • Service personnalisé
• Plus rapide • Prix compétitifs
Certificats-Cadeaux
MICRODERMABRASION ET PEELING À L'ACIDE GLYCOLIQUE ÉGALEMENT DISPONIBLE
Notre équipe, composée du **Dr Jacqueline Tousignant** dermatologue, d'une infirmière et d'une esthéticienne compte plus de **5 ans d'expérience** et vous offre un **endroit sécuritaire** pour vos traitements.
ÉVALUATION DE JOUR ET DE SOIR
Pour de plus amples informations, appelez au (450) 250-3030.
Demandez Audray ou Liza.
1064184

LIQUIDATION DE NOS MODÈLES 2005-2006

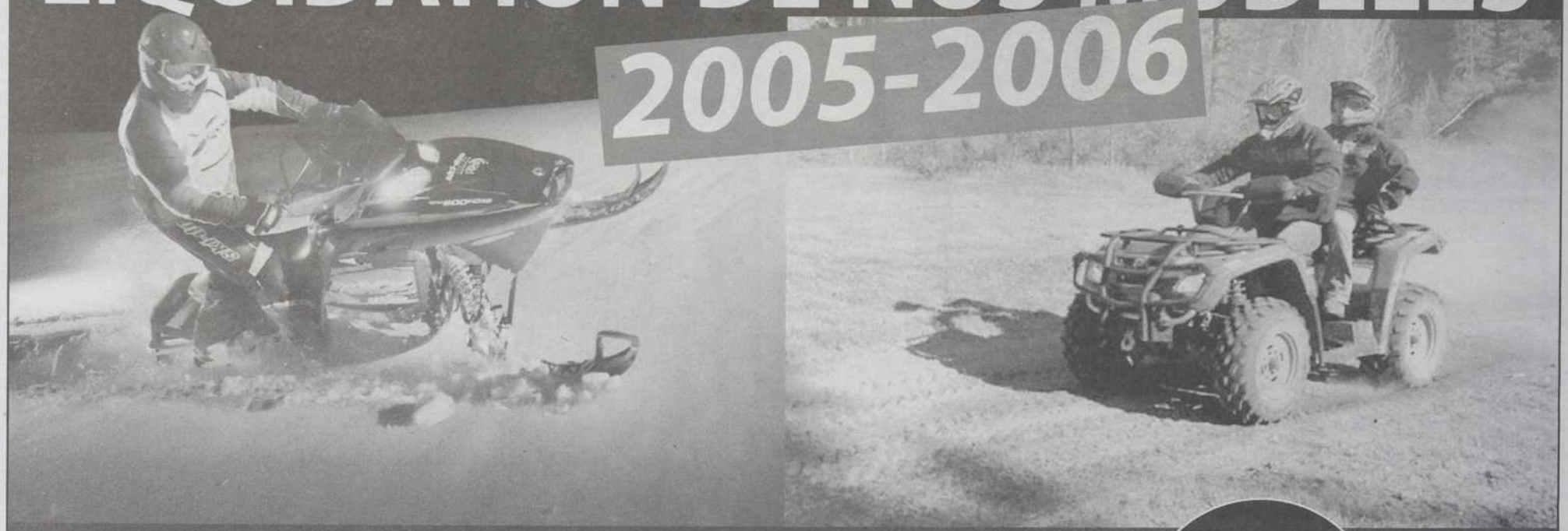

LOCATION à partir de 99 $* par jour

Aussi de 20% à 70% de rabais sur tous les vêtements en inventaire

Heures d'ouverture:
Lun., mar. et mer.: 8h à 17h30
Jeu. et ven.: 8h à 21h
Sam.: 9h à 16h
Dim.: 10h à 16h

*Certaines conditions s'appliquent.

BRODEUR SPORTS
(Près de la route 139 et de l'autoroute 10, sortie 68)
125 Pierre-Paradis, St-Alphonse-de-Granby • (450) 360-3888
www.brodeur-sport.com
BRP
1072213

Sclérose en plaques Saint-Hyacinthe Acton

L'organisme propose des activités variées aux gens atteints de sclérose en plaques et à leurs proches. Activités à venir : Café Bonne Humeur à tous les derniers lundis du mois à partir du 30 janvier jusqu'au 24 avril, à 13 h 30, au Resto Café Donut situé à Sainte-Rosalie.

Groupe d'exercices à tous les jeudis, de 10 h à 11 h, au Centre Andrée-Perrault avec Caroline Bouliane.

Cours de yoga offert par Daniel Pineault, professeur au YogaCentre, le mercredi après-midi à compter du 15 février jusqu'au 5 avril, au CLSC des Maskoutains. Réservation obligatoire, places limitées. Informations et inscriptions : Sylvie au 773-6285.

Urgent besoin de bénévoles

On recherche des bénévoles pour la période des impôts pour remplir les déclarations de personnes à faible revenu. Une formation d'une journée sera donnée par des représentants des deux paliers de gouvernement. Les personnes qui ont du temps durant le jour du lundi au jeudi de la mi-février à avril, sont les bienvenues. Pour plus de renseignements, il suffit de téléphoner au Centre d'information communautaire au 774-2220 du lundi au jeudi entre 13 h 30 et 16 h 30. Une réponse avant le 2 février serait appréciée. Les rendez-vous pour faire les impôts se prendront à compter du 13 février.

Maison de la famille des Maskoutains

Service d'aide individuelle et de couple : Thérapie pour adultes sur rendez-vous. Infos : 771-4010.

Bénévoles demandés : On recherche des bénévoles pour l'aide aux devoirs de niveaux primaire et secondaire. Infos : Madeleine Borduas, au 771-4010.

Besoin urgent de bénévoles : Besoin urgent de bénévoles de Saint-Valérien pour des visites d'amitié auprès de personnes en perte d'autonomie. Infos : Louise Bachand, au 773-3947.

Aidants naturels : Rencontres le deuxième mardi de chaque mois pour les personnes qui s'occupent d'un proche en perte d'autonomie. Infos : Louise Bachand au 773-3947.

Frères et soeurs, sans jalousie ni rivalité : Cet atelier a pour but de fournir aux parents des moyens d'aider leurs enfants à apprendre à vivre ensemble. C'est un rendez-vous le 2 février, de 19 h à 21 h 30, pour une série de six rencontres, à la Maison de la Famille. Pour information et inscription : Madeleine Borduas au 771-4010.

VOICI LES MEILLEURES OFFRES DE RENOUVELLEMENT DE VOS ÉLECTROMÉNAGERS:

GE · HOTPOINT · KitchenAid · MOFFAT · Frigidaire · Inglis · Whirlpool · MAYTAG · Amana · BOSCH

NOUS PAYONS LES 2 TAXES

QUE VOUS CHOISISSIEZ UN ENSEMBLE DE 2 OU 4 APPAREILS ! QU'IMPORTE LA MARQUE SÉLECTIONNÉE !

36 27$ /mois

LE PLUS BAS PRIX À SAINT-HYACINTHE POUR UN ENSEMBLE DE 4 ÉLECTROMÉNAGERS !

TAXES EN SUS

LIVRAISON INSTALLATION GRATUITES!

LES SPÉCIALISTES DE L'ÉLECTROMÉNAGER

NOUS SOMMES LES SEULS À ACHETER VOS VIEUX ÉLECTROS!

Pour un temps limité. Nous payons l'équivalent des 2 taxes à l'achat de 2 ou 4 appareils d'une même marque sélectionnée. Taxes en sus pour l'ensemble à 36.27$ par mois. Terme de 48 mois, à 1,13% d'intérêt par mois, dépôt de 599$. Achat de vieux appareils: certaines conditions s'appliquent, installation gratuite excepté les encastrables. Images à titre indicatif. Sur approbation de crédit. Tous les détails sur place.

ÉQUIPE DE SAINT-HYACINTHE

WWW.SERVICEDELESTRIE.COM

3380, BOUL. LAFRAMBOISE (DEVANT LES GALERIES SAINT-HYACINTHE)

(450) 261-0036

Pièces • Ventes 7 JOURS/7

LE CENTRE CULTUREL DE DRUMMONDVILLE

Un bon fauteuil... comme chez vous!

Achats en ligne : www.ovation.qc.ca

Martine St-Clair
Sam. 28 Jan. 20h
27$

32$
Ode à l'Acadie
Sam. 4 Fév. 20h
Un vibrant hommage à l'Acadie à travers un tour de chant
Participation spéciale Jean-François Breau

22$
Vincent Vallières
Jeu. 9 Fév. 20h

Isabelle Boulay
Ven. 10 Fév. 20h
45$

30$
Alain Choquette
Sam. 11 Fév. 20h

Les Grands Explorateur
Dim. 12 Fév. 19h
Iles Grecques et la Crète
Avec Alain de la Porte
11$

LE CENTRE CULTUREL DE DRUMMONDVILLE
1063341
Tél. : (819) 477-5412 ou 1 800 265-5412
FRAIS EN SUS POUR COMMANDES TÉLÉPHONIQUES
www.centre-culturel.qc.ca

Y'a personne de parfait : Vous avez un enfant entre 0 et 5 ans? Vous sentez-vous démuni dans votre rôle de parent? Un atelier débutera le lundi 30 janvier, de 9 h 30 à 11 h 30, au 2236, avenue Lamothe à Saint-Hyacinthe, pour une série de six rencontres. L'animatrice de la session sera Guylaine Pothier. Pour informations : 771-4010.

Parents d'ado... Une traversée (pour les parents d'ados âgés de 12 à 17 ans) : Série de neuf ateliers débutant le 2 février, pour les parents qui cherchent à mieux comprendre et mieux communiquer avec leurs adolescents. La session sera animée par Nancy Béland. Pour inscription : 771-4010.

Session de croissance personnelle : Se connaître, changer, se réaliser, quelle belle aventure! La session *Mieux me connaître* débutera le jeudi 9 février, à 19 h, pour une série de 12 rencontres. Pour information et inscription : Louise Bachand au 773-3947.

Invitation à une conférence : *L'affection, la tendresse, la sexualité* est le titre de la conférence que donnera Louise Bachand, sexologue clinicienne au Centre de santé et de services sociaux Richelieu-Yamaska, le mardi 31 janvier, de 13 h à 15 h, au CLSC des Maskoutains situé au 2650, rue Morin (salle Saint-Dominique). C'est gratuit. Inscription jusqu'au 30 janvier : 773-3947.

Prendre soin d'un proche sans s'oublier : Une série de six rencontres, animée par France Robillard, organisatrice communautaire au Centre de santé et de services sociaux Richelieu-Yamaska, est offerte gratuitement aux personnes qui s'occupent d'un parent malade en perte d'autonomie. Cette nouvelle série débutera le lundi 6 février, de 13 h à 15 h 30. Inscription : Louise Bachand au 773-3947.

Centre d'information communautaire

Atelier éducatif (café-rencontres), le mardi 31 janvier, de 13 h 30 à 15 h 30, au C.I.C. Thème : Vivre le moment présent. Animation : Aurore et Pierrette.

Le C.I.C. est au service des personnes assistées sociales. Si vous vivez des difficultés, n'hésitez pas à communiquer avec le C.I.C. au 774-2220. Le C.I.C. est situé au 1195, rue Saint-Antoine (bureau 108) à Saint-Hyacinthe.

Société canadienne du cancer

Rolande C. Guimond, maître Reiki, offre à nouveau des massages au local de la Société canadienne du cancer, situé au 446, de la rue Saint-Joseph. En effet, le mardi 31 janvier, entre 10 h et 18 h, les personnes intéressées pourront choisir entre un massage sur chaise, un massage êtrique, une détente Reiki ou un massage métamorphique. Il est important de mentionner que 50 % du coût du massage et de la détente Reiki est remis à la Société canadienne du cancer, section Saint-Hyacinthe. Pour prendre rendez-vous on communique avec Mme Guimond au 450-772-6194 (résidence) ou au 223-0696 (cellulaire).

Vestiaire Notre-Dame-du-Rosaire

Vente mensuelle le mercredi 1er février, de 9 h à 14 h. Entrée rue Bourdages. Vêtements d'hiver à prix modique.

Vente de vêtements

Le mercredi 1er février, de 13 h à 17 h, et le jeudi 2 février, de 18 h à 20 h, au Service d'entraide de Rougemont (sous-sol de l'église).

Café-rencontres de L'Autonomie en soie

L'Autonomie en soie invite toutes les femmes de 14 ans et plus à ses deux prochains café-rencontres ayant pour thèmes « Les relations mère-fille à l'adolescence », le mercredi 1er février à 19 h et « Quelle est la nécessité d'une journée internationale de la femme en 2006? », le mercredi 8 février à 18 h 30. Ces activités auront lieu au local L'Appartement, 1955 Pratte à Saint-Hyacinthe. Pour plus d'information, n'hésitez pas à contacter Jolaine Hébert au 771-4536 poste 2399.

REMERCIEMENTS

Albert Côté

Son épouse Rose-Hélène Beaulieu, ses enfants et petits-enfants remercient sincèrement toutes les personnes qui ont témoigné de la sympathie à l'occasion du décès d'Albert Côté survenu le 15 décembre 2005, à l'âge de 84 ans, soit par offrandes de messes ou de fleurs, visites, dons, assistance aux funérailles. Les personnes doivent considérer ces remerciements comme personnels.

1072302

Mois de la santé du pied

En février

GRATUIT évaluation insuffisance veineuse 30 janv., 9 à 16h

DÉPISTAGE GRATUIT des problèmes du pied et de la posture*

Obtenez 50% de rabais à l'achat de la 2e paire d'orthèses plantaires

Jusqu'à 30% de rabais sur nos chaussures**

*Sur rendez-vous seulement. **Certaines conditions s'appliquent. Détails en magasin.

Laboratoire Orthopédique Médicus

Siège social : 1 866 525-3757
www.medicus.ca

1185, Av. Laframboise St-Hyacinthe
(à deux pas de la gare)
(450) 771-0005
Ouvert du lundi au vendredi 8h30 à 12h00 - 13h00 à 17h00

1072203

Une maison de confiance

« Depuis 1940, la population de la région maskoutaine peut compter sur Ubald Lalime »

Vous désirez des renseignements sur les préarrangements funéraires?

Un de nos conseillers sera disponible pour vous donner toute l'information nécessaire.

Christian Vertefeuille, Conseiller aux familles

COMPLEXE FUNÉRAIRE
Ubald Lalime
774-6417
Présent sur le grand territoire de Saint-Hyacinthe

YVON MARCIL, président
SIÈGE SOCIAL ET SALONS: 900, ave Bourdages Nord, Saint-Hyacinthe
SUCCURSALES : 2775, avenue Bourdages Nord, Saint-Hyacinthe
1167, rue Principale, Saint-Dominique
13695, av de l'Église, Saint-Hyacinthe (secteur Sainte-Rosalie)
MAUSOLÉE : 1325, rue Girouard Est, Saint-Hyacinthe

1049057

NOUVEAU
À SAINT-HYACINTHE
En haut de Dumoulin
1064497
BRONZAGE VARADERO
Louise Véronneau propriétaire
France Rodier De retour pour vous
Nathalie St-Pierre
Carole Arès absente sur la photo
OUVERT
Lundi au vendredi .....8 h à 21 h 30
Samedi .....9 h à 17 h
Dimanche .....10 h à 16 h
Tél.: (450) 252-2468
Situé au 2487, av. Sainte-Anne, Saint-Hyacinthe, local 203

Venez voir les nouveaux pianos YAMAHA!
Complice des artistes
Victor
Centre de Musique
Vente • Achat • Location • Réparation
www.centredemusiquevictor.com
438, av. Saint-Simon, Saint-Hyacinthe • Tél. : 450.774.8578
1060307

FUSION 2006
Baril Ford Lincoln
ST-HYACINTHE
6875, boul., Laurier O., St-Hyacinthe
(secteur Douville) 773-7070
1039039

AGENDA FÉVRIER

1046884

Expositions aux bibliothèques

Exposition de Pascal Audet à la Bibliothèque T.-A.-St-Germain du 2 au 18 février. Le vernissage aura lieu le jeudi 2 février.

L'exposition « Les chemins colorés » constitue une rétrospective des oeuvres de Pascal Audet. Les oeuvres présentées ont été produites entre 1999 et 2006. L'artiste aime alterner entre ces deux styles préférés : l'abstraction et le surréalisme.

Bien que la majorité des oeuvres présentées lors de cette exposition soit des huiles, l'artiste présente également quelques acryliques, dessins ainsi que des photographies.

Vous êtes invités à venir découvrir l'univers surprenant de cet artiste maskoutain à la Bibliothèque T.-A.-St-Germain est située au 2720, rue Dessaulles.

Sainte-Rosalie

Exposition de Karine Sirois, intitulée « Disurbance », à la Bibliothèque Sainte-Rosalie du 2 au 18 février.

Après une première exposition fort réussie au Zaricot en août 2004, Karine s'est envolée pour l'Inde.

Pendant sept mois, elle a sillonné les routes de ce pays et a été dérangée plus d'une fois par les multiples différences culturelles. À un point tel que son cerveau inventait des mots en mixant sa langue maternelle et celle en usage là-bas. Malgré elle, elle parlait parfois le Franglais. « Disturbance » est alors apparu. Le dérangement dérangé.

Depuis qu'elle est de retour chez elle, il existe encore bien des sources de disturbance. Pas besoin d'aller à l'autre bout du monde pour être désarmé devant les dépressions, la complexité inutile, la surinformation. Pas besoin d'aller en Inde pour être révolté par les manipulations génétiques et le cirque de la sur-consommation. Non, pas besoin. Mais tout de même, il y a des fois où sortir de chez soi, ça ré-ajuste notre regard sur notre propre monde.

Par ses toiles, Karine espère vous offrir un 16 heures d'avion. Un aller-retour vers la réflexion et la prise de conscience. Le genre de voyage initiatique dont on ne revient pas tout à fait pareil. Prenez le temps de pénétrer ses illustrations et laissez-vous disturber.

La Bibliothèque Sainte-Rosalie est située au 13955, av. Morissette.

Heure du conte en pyjama

Mets ton pyjama, apporte ta « doudou » ou ton « toutou » et viens écouter une histoire avec nous. On t'attend avec de belles histoires, des bricolages, et des comptines.

C'est un rendez-vous juste pour toi, afin de partager, entre amis, le plaisir des mots et des contes. Attention, nos rendez-vous se multiplient et s'offrent maintenant à chaque semaine.

En février, rouge pour l'amour, pour les bonbons rouges...Mets ton pyjama rouge pour célébrer les amoureux en rouge ! Nos rendez-vous avant le dodo : Février : Rouge, bonbons et frissons !

Soirée pyjama à T.-A.-St-Germain

- Le mercredi 1er février à 18 h 30 : La nouvelle maison de Victoire

- Le mercredi 8 février à 18 h 30 : Le bonnet rouge

- Le mercredi 15 février à 18 h 30 : Il faut trouver le temps de s'aimer

Soirée pyjama à Rosalie

- Le jeudi 16 février à 18h30 : Olivia

C'est gratuit ! Il faut s'inscrire en personne afin d'obtenir son billet de participation dans une des deux bibliothèques de la Médiathèque maskoutaine :T.-A.-St-Germain, située au 2720, rue Dessaulles et Sainte-Rosalie, au 13955, avenue Morissette.

Club Animalis
1036894
On offre à votre Valentin, le repas qu'IL MÉRITE...
Une Conserve Gratuite
à l'achat de 30 $ et plus
2680, boul. Laurier Est, St-Hyacinthe
(secteur Ste-Rosalie) (450) 771-6464

club de billard
Réouverture Tux-Plus
Billard 3.95 $ de l'heure en tout temps
HIPPO CLUB INTERNATIONAL
3050 av. Choquette Saint-Hyacinthe 774-7665
1064445

DANIEL RADIO-TV & FILS INC.
À votre service depuis 1973
Vente - Réparation Installation
Démarreur à distance
*Système Antivol & Démarreur
VIPER
AUTO CAMION
AutoStart
1036981
796-3416 * 796-5483
8130 boul. Laframboise
SAINT-HYACINTHE
Réparation AUTO SON

SEXITATION SEX SHOP
La boutique érotique la plus accueillante au Québec
Jeux érotiques pour amoureux
PRODUITS DE MASSAGE EXCLUSIFS
LINGERIE FINE
VENTE FILMS ET DVD XXX À PARTIR DE 20 $
choix de plus de 600 styles de lingerie
choix de 2000 DVD et VHS XXX vente et location
fine lingerie toutes grandeur petite à 4X
"La gêne que le plaisir"
Lundi - vendredi de 11 h à 21 h
Samedi et Dimanche de 11 h à 17 h
VISITER NOTRE SITE INTERNET: sexitation.com
195, boul. Laurier, McMasterville (450) 446-3151
1058772

LES SALLES DE BAINS
FALRO
Vaste choix :
• robinetterie
• bain
• douche
• vanité
✓ Service de planification
✓ Service de designer
✓ Plan 3 dimensions offert gratuitement sur rendez-vous
Maska Aqua Desing
820, Martineau
(près Encans de la Ferme)
SAINT-HYACINTHE
450-796-2810
1050904

Tables et accessoires
CANADA BILLARD
Piscines creusées
1 Parois d'acier SZ1220
2 Renfort vertical
3 Jambe de force
4 Escalier
5 Écumoire mural
6 Surface bétonnée
7 Treillis en acier
Obtenez la TOTALITÉ avec le système de contrôle de l'eau
Totally Hayward System
Avec tous ces nouveaux produits tels le chlorinateur électronique et le nettoyeur de piscines Phantom, Hayward offre ce que vous et vos clients recherchiez : un système complet de contrôle de l'eau. Avec Hayward, vous pouvez désormais commander tous ce dont vous avez besoin à un seul endroit. C'est une garantie d'approvisionnement simple pour vous et vos clients. Lorsqu'un problème survient, il est résolu en une seule visite. Offrez à vos clients des produits de qualité, de technologie de pointe et d'une entière commodité avec le nouveau système de contrôle de l'eau total de Hayward.
Choix de piscines hors-terre et accessoires.
BullFrog SPAS
Propulsé par jetsetter
GOLDLINE CONTROLS
Aqua Rite
Les générateurs électroniques de chlore
Vos clients n'auront plus jamais à acheter, à mélanger ou à mesurer de chlore grâce aux nouveaux distributeurs électroniques de chlore Aqua Rite de Goldline Controls, une compagnie de Hayward. Le système Aqua Rite pour piscines creusées s'installe rapidement et facilement et génère leur propre chlore à partir d'une faible concentration de sel de table régulier. Nul besoin de remplacer le sel, il génère continuellement du chlore frais pour une saison de plaisir et de baignade.
maître du billard
Le Groupe Maître piscinier
Piscines et Spas MASKA
250-8500

Le Clairon
RÉGIONAL DE SAINT-HYACINTHE FONDÉ EN 1912

655 avenue, Sainte Anne
Saint-Hyacinthe J2S 5G4

ANNONCES CLASSÉES (450) 771-0677

TARIF

TÉL. (450) 771-0677
TÉLÉCOPIEUR : (450) 773-3115
TÉL. RIVE-SUD et MONTRÉAL : (514) 875-1948

9 13$ 20 MOTS par annonce
+ TAXES = **10.50$**
Le mot additionnel 28¢ + taxes

LES ANNONCES CLASSÉES SONT PAYABLES À L'AVANCE

Les cartes de crédit sont acceptées par téléphone ou sur place. VISA MasterCard

L'heure de tombée pour les annonces classées est le jeudi 16h30. Après cette heure, elles sont automatiquement reportées à la parution suivante.

INDEX DES RUBRIQUES

À VENDRE
100 AMEUBLEMENT
105 ANTIQUITÉS
110 ÉLECTROMÉNAGERS
120 ARTICLES DE SPORTS MOTORISÉS
125 ARTICLES DE SPORTS
126 TENTES-ROULOTTES – ROULOTTES
130 MACHINERIES ET PIÈCES AGRICOLES
140 ANIMAUX
145 OUTILLAGE
150 DIVERS
160 MUSIQUE
170 VÊTEMENTS
175 MATÉRIAUX DE CONSTRUCTION
180 BOIS DE CHAUFFAGE
185 VENTE DE GARAGE

PROPRIÉTÉS
200 DE CAMPAGNE
210 À REVENUS
220 UNIFAMILIALES-VILLE
230 UNIFAMILIALES-EXTÉRIEUR
240 COMMERCES / ÉDIFICES COMMERCIAUX
250 CONDOMINIUMS
260 MAISONS MOBILES
270 FERMES-TERRES
275 GARAGES ET ENTREPÔTS
280 TERRAINS
290 CHALETS

VÉHICULES
305 AUTOMOBILES
310 CAMIONS – CAMIONNETTES
320 VÉHICULES – GARAGES

À LOUER
400 APPARTEMENTS 1 1/2 ET 2 1/2
404 APPARTEMENTS 3 1/2
406 APPARTEMENTS 4 1/2
410 CHAMBRES / CHAMBRES-PENSION
421 À PARTAGER
422 LOGEMENTS 2 1/2
424 LOGEMENTS 3 1/2
426 LOGEMENTS 4 1/2
428 LOGEMENTS 5 ET PLUS
430 PROPRIÉTÉS
440 MAISONS DE CAMPAGNE
450 BUREAUX-LOCAUX
460 CHALETS
470 MAISONS MOBILES – ROULOTTES
475 GARAGES ET ENTREPÔTS
480 CONDOMINIUMS
485 LOFTS

SERVICES
500 OFFRES D'EMPLOIS
510 ASTROLOGIE
520 COURS
530 SANTÉ
540 GARDERIE
550 PERDU-TROUVÉ
560 OCCASIONS D'AFFAIRES
570 RECHERCHE DIVERS
575 SERVICES COMPTABLES/IMPÔTS
580 SERVICES DIVERS
585 VOYAGES / ÉVÉNEMENTS
590 AMITIÉ – RENCONTRES
595 SERVICES PERSONNELS

PRIÈRES
600 PRIÈRES
650 REMERCIEMENTS

AVIS PUBLICS
700 AVIS LÉGAUX
720 ENCANS

AVIS AUX ANNONCEURS

Le Clairon Régional ne se tient pas financièrement responsable des erreurs typographiques pouvant survenir dans les textes publicitaires, mais il s'engage à reproduire la partie du texte où se trouve l'erreur. Le journal se réserve le droit de refuser toute publicité ne convenant pas à sa politique.

Nos annonceurs sont priés de prendre note que toutes les annonces doivent être publiées en conformité avec la Loi sur la protection du consommateur, article 242, qui stipule: "Aucun commerçant ne peut, dans un message publicitaire, omettre son identité et sa qualité de commerçant." Les annonceurs sont priés de vérifier la première parution de leurs annonces. Notre journal se rend responsable d'une seule insertion erronée. Toute correction à apporter ou tout retrait d'une annonce classée doit parvenir au bureau du journal avant 16 h 30, le jeudi. Après ce moment, l'annonce sera facturée comme entendu. 1027509

100 AMEUBLEMENT

ACHAT meubles usagés, antiquités, ménages complets, faillites, armoires antiques. De la cave au grenier. Raymond Beaupré (450)799-4306, (450)261-6803.

$$$AUBAINES Chez Ameublement Chicoine: matelas; futons neufs, épais, à petits prix. Payé peu dormez mieux. Bienvenue au 7505 boul. Laframboise (Saint-Thomas-D'Aquin), (450)796-5440.

2 ÉTAGÈRES, rotin blanc, 25$/chacune et beaucoup d'autres articles; mobilier dîner, métal couleur ivoire, vitre biseautée 36x60, 200$, comme neuf. Recherche mobilier dîner, style ancien, chêne, rectangle 36x48, (450)799-5286.

À qui la chance! 2 lits 30", électriques, ajustables avec vibromasseurs, au latex, à l'état de neuf, (450)796-5813.

À vendre, idéal pour chalet: 2 mobiliers salon; 2 mobiliers cuisine; 1 mobilier chambre; Lazy-Boy. Le tout cachet ancien et très propre, (450)773-6150 (après 16h).

ACHAT de ménages complets, antiquités, outils, meubles, jouets, faillites, marchandises de hangar, successions, etc. Achat de verre Carnaval. Normand Blais (450)774-6297 ou (450)223-3009.

ACHAT-vente de mobiliers de bureaux usagés. Vestiaires 3 portes, chaises empilables, tables d'ordinateur, bureaux, classeurs, chaises. Surplus d'Office, 950 Villeneuve ouest (secteur Saint-Joseph), les jeudis, vendredis et samedis ou sur rendez-vous, (450)774-4521.

AUBAINE matelas! Vente de matelas "démo" et "fin de ligne"; matelas neufs à prix d'entrepôt, (450)795-1123.

BIBLIOTHÈQUE standard, 3 tablettes ajustables, noire, 12x36x54"haut., très propre, 250$, (450)792-2052.

BUREAU 60", 6 tiroirs sur roulement à billes avec miroir; meuble bibliothèque pouvant recevoir TV; petite table ovale, tout très propre, 350$/l'ensemble, (450)773-8081.

FUTON 54", bonne condition, 1 an d'usure, 125$, (450)252-4202.

MEUBLE de surjetteuse, mélamine blanche, 88$; meuble coiffeuse, rotin, 280$; matelas lit, 95x98 "king", Beautyrest, 650$. Prix négociables, (450)774-7113 après 17h.

MOBILIER chambre, double (54"), 6 morceaux, mélamine blanche, très propre, 295$/l'ensemble. Demandez Mireille (450)796-1345.

MOBILIER cuisine, érable, 200$/l'ensemble, (450)773-0622.

105 ANTIQUITÉS

ACHAT-achat-achat. Antiquités, anciens jouets, annonces publicitaires, poupées, ménages complets, successions. Payons comptant. Maurice Rainville, (450)796-2179 ou sans frais 1-866-796-2179.

105 ANTIQUITÉS

À meilleur prix comptant en Montérégie depuis 15 ans. Achetons antiquités: meubles antiques; lampes de table, de plancher; plafonniers; bibelots; vaisselle; objets militaires; horloges; montres; gramophones; radios; violons; argenterie sterling; appareils photos; colonnes de marbre; cadres bombés; tableaux internationaux et canadiens. A.Rousseau, M.A. Fortin, R.Richard, N.Hudon, L.Ayotte, N.Poirier, etc. Cell.:(514)891-0699, 777jours, antique@videotron.ca François

RECHERCHE tableaux canadiens, Hudon, Little, M.A. Fortin, Lacurto, Richard, Rousseau, Delsignore, Masson et autres anciens. Aussi antiquités, infos, (450)771-8818.

110 ÉLECTROMÉNAGERS

À vendre, idéal pour chalet: lessiveuse, très propre, (450)773-6150 (après 16h).

CUISINIÈRE/réfrigérateur, blancs, marque Westinghouse, en très bon état, très propres, 550$/l'ensemble négociable, (450)261-8393, (450)888-2901.

LES Électros Sylvain Inc. Réfrigérateurs à partir de 97$; cuisinières à partir de 97$; lessiveuses à partir de 165$; sécheuses à partir de 97$; ens. less./séch. à partir de 299$. Tous nos appareils sont garantis. Service à domicile (450)774-1826, (450)795-3299.

RÉFRIGÉRATEUR, 18pi³ et cuisinière autonettoyante, 30", blancs, marque GE, très bonne condition, 150$/chacun, (450)774-3711 (midi ou soir).

120 ARTICLES DE SPORTS MOTORISÉS

ACHAT VTT (vente/échange): 4 roues, 1985 à 2005. Payons les meilleurs prix comptant. Nous nous déplaçons. En affaires depuis 1994. VTT Martin (819)364-2578, téléavertisseur:(819)795-2605.

ACHÈTE motos tous genres: antiques, véhicules tout-terrains. Payons meilleurs prix. Plus de 50 motos en inventaire. Tremblay Motos, 1100 Des Ateliers (Douville), (450)771-9247, (450)773-5028.

MOTOMARINE, Yamaha, 1995, avec sa remorque, le tout 1,200$ ferme, (450)250-8505.

MOTONEIGE Bombardier Grand Touring, 1999, 500cc, 10,000km, très propre, 2,800$; remorque à motoneige, en aluminium, 8' x 10' pour 2 motoneiges, 2,200$, (450)772-2314.

MOTONEIGE Yamaha SRX, 700cc, 1999, propre, cause de vente: achat d'une RX-1, prix spécial 3,475$ pour une courte période, (450)799-3266.

125 ARTICLES DE SPORTS

SKIS PLANCHES À NEIGE
Les plus grandes marques, aux meilleurs prix, neuves, usagées; location, réparation. **NOUVEAU** Vêtements (Super Grande Liquidation), les plus grandes marques reconnues. 40% à 70% de réduction. Poubelle Du Ski, Saint-Hyacinthe, (450)771-2966.

130 MACHINERIES ET PIÈCES AGRICOLES

URGENT, achetons: pépines, "bulldozers", "skidders", remorques avec chargeuse et tracteurs de ferme. Payons bons prix comptant, (819)353-1777.

140 ANIMAUX

ATTENTION amateurs de reptiles! Élevage de souris Pinkies, Fuzzies, Hoppers ou adultes. Congelées sous-vide ou vivantes. Contactez Denis Fontaine (450)261-1164, téléavertisseur:(450)778-6262.

CHIOT, Caniche Miniature, mâle noir, 10 sem., vacciné, 350$ incluant accessoires, possibilité livraison. Contactez Nancy (450)546-4659 laissez message.

CHIOTS Danois, prêts à partir, arlequin et merle, garantie 2 ans, 500$/chacun, (819)392-2012, cell.:(819)473-1403.

COURS d'obéissance à domicile, problèmes de comportement, pension, dressage, Berger Allemand entraînés, 15 ans d'expérience, Pierre Morin, (450)774-7218.

GRANDE ferme familiale: Beagle, Terre-Neuve, Berger Allemand, American Esquimau, Bouvier Bernois et Des Flandres, Doberman, Labrador, Golden, Boxer, Schnauzer, Basset, Cocker, Shet Land, West Island, Scotish, Jack Russel, Pincher, Bichon Maltais et Frisé, Shih-Tzu, Lhasa Apso, Pug Carlin, Poméranien, Caniche, Teckel, Boston, Chihuahua, York Shire. Adulte entraîné, (450)653-9949, http://pages.infinit.net/calinami

RECHERCHE portée de chiots à donner, pour fin d'adoption. Je me déplace pour les récupérer à votre domicile. Brigitte (514)808-6772.

RELAIS Canin: chiots Berger Allemand Golden; Bouvier des Flandres noir, blond; Bichon, Schnauzer, Shih-Tzu, Caniche, Pug, Boston Terrier, York Shire, Chihuahua, ChowChow, Labrador, Basset-Hound, Boxer et autres. Chiens entraînés disponibles. Tous nos chiots élevés en milieu familial, vaccinés, vermifugés, garantis 2 ans sur malformations/tempérament. Maternelle gratuite, (450)777-4414. Heures d'ouverture: lundi au mercredi, 9h à 18h; jeudi et vendredi, 9h à 20h; samedi, 8h30 à 15h30, www.relaiscanin.com

150 DIVERS

À vendre, idéal pour chalet: machine à coudre; coffre cèdre; grosse malle. Le tout cachet ancien et très propre, (450)773-6150 (après 16h).

MATELAS, lot de matelas légèrement endommagés dans le transport, 1ère qualité, à prix incroyablement bas, quantités limitées. Faites vite! (450)659-7241.

ORDINATEURS pour tous les besoins: Internet, étude, travaux, jeux. Neufs et usagés. Écrans 17" et 19", portables et ordinateurs P3, P4. Ordinateurs usagés à partir de 150$ avec garantie. Ordinateurs neufs à partir de 500$, garantie 1 an. Service de réparation en atelier et sur la route. www.ramtech.qc.ca, 3547 boul. Laurier, (route 116) Sainte-Madeleine, (450)795-6173.

POÊLE à bois modèle Avantage, 16"largex28"profond, presque neuf, prix à discuter, (450)792-3884, laissez message.

PORTES françaises, cerisier, 250$/l'ensemble; paravent, style français, 70$, (450)773-0622.

150 DIVERS

SCIERIES mobiles, à partir 3,495$. Convertissez vos billes en bois charpente grande valeur, avec votre propre scierie portative Norwood, www.norwoodindusries.com 1-800-408-9995, poste:400-QN.

SOUFFLEUSE White, 10.5hp, moteur neuf, démarreur électrique, (450)772-5092.

SPA avec toutes les options, jamais utilisé, payé 9,100$, vendu pour 5,500$, The Furniture Guy (514)989-7488.

TABLE billard, érable massif, ardoise encadrée 1", avec accessoires, coût 4,800$, vendue pour 2,300$. The Furniture Guy, (514)745-6536.

TABLE de billard, 4' x 8', toute équipée, boules et baguettes, 800$, (450)223-4894.

TABLES billard à partir 1,395$. 40 modèles: soccers, shuffleboards, tables jeux, jetons poker, etc. Le plus grand manufacturier au Canada, (450)963-5060, www.canadabillard.com

170 VÊTEMENTS

MAGNIFIQUE robe de mère de mariée et ses accessoires, blanc cassé, grandeur 16 ans, très propre. Le tout 100$, (450)773-2315.

175 MATÉRIAUX DE CONSTRUCTION

À BAS PRIX! Matériaux 1ère qualité, bas prix imbattables! **PAS DE TPS sur tout achat de 1,000$ et plus! PLANCHERS FLOTTANTS GARANTIS 25 ANS:** 7mm 89¢pi²; 7,9mm 99¢pi² et 10mm avec sous-couche intégrée, à partir de 1,39$pi². **PLANCHERS DE BOIS FRANC GARANTIS 25 ANS:** prévernis, érable ou chêne, à partir de 2,99$pi²; flottant CLICK, à partir de 4,19$pi². Préfini 4x8 10,69$. Promotions valides du 26 janvier au 03 février 2006. Matériaux à Bas Prix, (450)799-1970.

À Bois Franc BoMarc inc. Directement du manufacturier. Planchers bois franc prévernis très grande qualité. Chêne, érable, merisier, cerisier, bois exotique, jatoba, ipe. Ouvert lundi au samedi, 53 Gatineau, Granby, (450)378-9883, 1-877-378-9883.

BAIN blanc, acier, 5'; portes coulissantes; 2 toilettes Crane; scie circulaire, 7-1/4", Makita; transite sur pied; perceuse, 3/8", à pile, (450)772-2909.

LES bâtiments Future Steel - Durables, fiables. Structures complètement en acier. Fabriquées spécialement selon vos besoins/exigences. Directement de l'usine, à prix abordables, 1-888-534-2121 poste 257.

LES Bois Breton fête leurs 10 ans! Plancher bois franc, garanti 25 ans, prévernis; grade 2, non vernis, 99¢pi²; grade 2, prévernis, 1,59$pi²; grade 3, prévernis, 1,79$pi²; Rustik, prévernis, no1, 2,84$pi²: 2-1/4", 3-1/4", 3/4" d'épaisseur. Granby 1-866-770-8787.

PORTES d'acier, vanités, lingeries, douches, bains et bains monocoques, lavabos, éviers, toilettes. Choix de robinetteries, etc. Ouvert jeudi, vendredi, samedi, (450)796-2910.

180 BOIS DE CHAUFFAGE

BOIS de chauffage 8', 240$/corde; 16", bois franc, 75$/corde (fendu), (non-fendu: 65$/corde); 16", mélangé, 65$/corde; 12", mélangé, 60$/corde. Livraison incluse, (450)794-2519.

BOIS de chauffage, belle croûte de bois franc 16", 100% chêne, 60$/corde, livraison en sus, (450)797-2924.

BOIS mélangé, sec, 16", 55$/corde livré; tremble, fendu, sec, 16", 45$/corde livré, (450)252-1815 laissez message.

210 PROPRIÉTÉS À REVENUS À VENDRE

À vendre par le propriétaire: triplex neuf, au 1688 des Seigneurs ouest, tous loués, (450)223-4375.

CONDOS pour investisseurs, loués 925$/mois, rendement: 20% et plus, gestion incluse, 0 à 25% d'acompte, site web à visiter, (514)346-9769.

220 PROPRIÉTÉS UNIFAMILIALLES VILLE À VENDRE

À 15min. de Saint-Hyacinthe, belle résidence riveraine: 3càc, grandes pièces éclairées, terrain 49,750pi², garage 24x24, cabanon 14x16, (450)549-2191.

À Saint-Dominique, bungalow, construction 1999, 3càc, sous-sol fini, secteur tranquille, aspirateur central, cabanon 12x15 (plancher ciment), agent s'abstenir, moins de 150,000$, (450)771-7149 après 17h.

BUNGALOW, secteur Sainte-Rosalie, 4càc, plancher chêne, échangeur d'air, système alarme, terrain paysager/clôturé, 169,000$ négociable, agent s'abstenir, (450)799-1750.

BUNGALOW, secteur Saint-Thomas, 1989, entièrement rénovée, 6655 rue Champêtre, visite sur rendez-vous, (450)223-4520.

DOUVILLE, avenue Saint-Jean, beau cottage brique, garage double, 1996, 3càc, bois franc/céramique, foyer, combustion lente Vermont Casting, bain thérapeuthique... (450)773-3496.

DOUVILLE, garage, p.c.; Sacré-Coeur, dans impasse; condo 2005; acheteurs et vendeurs, appelez-moi, L. St-Pierre, agent immobilier, Proprio Direct, (450)230-2640.

SAINTE-MADELEINE (nouveau développement), construction 2004, cottage, 3càc, 2sdb, planchers chêne, remise 10x12, taxes minimes, possibilité de livraison rapide, visite libre: dimanche, 29 janvier, 13h à 16h, (450)795-0150.

Saint-Hyacinthe (Annexe), 2480 rue Mercier, bungalow, 3càc, bois franc/céramique, coin tranquille, parc/école à proximité. A voir absolument! Contactez Johanne, 175,000$ négociable, (450)799-5324.

SAINT-JOSEPH, construction 2002, 2 étages, garage chauffé, a/c, gaz naturel central, 3càc, 2sdb, salon 26'x14', prix 250,000$, (450)261-8985. Agent s'abstenir.

TU cherches une maison meublée, à Saint-Pie? 2càc, gazebo, atelier, chambre froide, thermopompe, génératrice et beaucoup plus; terrain 100x165, agent s'abstenir, (450)772-2888 laissez message.

UPTON, très joli cottage chaleureux, rénovée/décorée avec goût, beaucoup boiseries, grand terrain 22,000pi², beaucoup d'arbres matures. Demandez Chantal (450)549-5029.

230 PROPRIÉTÉS UNIFAMILIALLES EXT. À VENDRE

LAC Mégantic 2004, avec bi-génération, accès au lac, garage 24' x 36'; condo à Longueuil 1997; Saint-Louis 5,000m.c. + bâtiments, aucun voisin, acheteurs et vendeurs, appelez-moi, L. St-Pierre, agent immobilier Proprio Direct, (450)230-2640.

230 PROPRIÉTÉS UNIFAMILIALLES EXT. À VENDRE

SAINT-VALÉRIEN, maison 1976, 40'x25', tout brique, garage annexé, terrain 11,000p.c., foyer combustion lente, 3càc, rénovations 2005: 2sdb, bois franc, salle lavage et +++, 148,000$ négociable, Sophie, (450)549-2025.

240 COMMERCES / ÉDIFICES COMMERCIAUX À VENDRE

NUTRI-ZOO, franchise, secteurs Montérégie/Rive-sud, distribution à domicile nourriture/accessoires animaux, temps partiel (5h/sem. à 10h/sem.), 200$/sem. à 400$/sem. Saint-Constant. Monsieur Séguin (450)632-0009, 1-888-632-0009.

TA4739, Saint-Hyacinthe, entreprise, terrain 76,000pi², offrant centre de jardin avec commerce d'arrosage, bâtiment avec logis, entrepôt et magasin avec serre. Beaucoup de potentiel. Contactez Monique Tanguay, Royal Lepage, Multi-Services, (450)252-8888.

250 CONDOMINIUMS À VENDRE

CONDO, rez-de-chaussée, grand 4-1/2, 1,200pi², foyer et garage, sur site unique, piscine chauffée, près de tous les services, (450)771-4799.

270 FERMES-TERRES À VENDRE

À louer, terre 170 arpents, terre drainée, à Saint-Valérien, disponible maintenant. Faites parvenir soumission: #réf.:39398, C.P.340, Saint-Hyacinthe QC, J2S7B6, (450)793-4235.

SAINT-DENIS, terre 142 arpents en culture drainée, 28 arpents boisés. Tiffo Immeuble Courtier, Alain et Gérard Chassé - Agents, (450)773-2307, (450)796-2557.

TERRE agricole, 277 arpents, Saint-Liboire; ferme porcine, 288 arpents, Saint-Joachim-de-Shefford. André Allaire Groupe Sutton-Avantage Saint-Hyacinthe, (450)278-3022.

280 TERRAINS À VENDRE

À Saint-Hyacinthe (secteur La Providence), grand terrain pour unifamiliale, 14,444pi², prêt à bâtir, libre de contracteur, informations: Albert Massé (450)774-3039, téléavertisseur: (450)261-3958.

GOLF Saint-Hilaire, 50 nouveaux terrains, 6,500pi² à 15,000pi², à partir 51,000$, 1/2km de la gare, (514)235-2000, (514)990-0897.

NOUVEAU développement, infrastructures payées, secteur jeune et résidentiel. Reste quelques terrains. Maryse Morin Re/Max Impact (450)771-7707.

SAINT-LIBOIRE, 11,809pi², prêt à construire, pas de voisin arrière, près des services. Maryse Morin Re/Max Impact (450)771-7707.

305 AUTOMOBILES

2e ANNIVERSAIRE Supra Z 2000. Meilleurs prix garantis, pièces d'autos neuves/usagées. Essayez notre service Purolator: livraison lendemain garantie 99,7% et gratuite partout au Québec, 1-877-999-0080. Consultez spéciaux-anniversaire sur www.supraz2000.com Visa/MC.

ACHETONS voitures, camions pour ferraille, payons comptant, (450)791-2555.

Buick Skylark, 1992, 2 portes, 3.3 litres, tout équipée, très propre, 1,650$ négociable, jour (450)773-4178, soir (450)773-4043.

CHEVROLET Malibu LS, 1999, tout équipée, parfaite condition, démarreur à distance, attache-remorque, 118,500km, 5,900$, (450)773-4194.

GOLF, 1992, moteur 1997, très propre, mécanique A1, factures à l'appui, (450)799-4329.

Recherche

1 Opérateur - assembleur

(fabrication armoire cuisine)

- Doit savoir lire des plans
- Avoir un minimum d'un an d'expérience

S.V.P. venez porter votre c.v. au 8245, boul. Laframboise, Saint-Hyacinthe J2R 1E8

1072006

Travailleurs-construction

Cours de sécurité pour les chantiers de construction

Pour l'obtention de la carte de sécurité

Seulement 4 jours !!!

Début : 18 février 2006
(2 fins de semaine)

APCHQ
Haute-Yamaska
(450) 777-3177

1064739

Situé à Upton village

Bungalow 1985 avec garage isolé, 2 chambres, terrain 8,000 pi.ca., chauffage bi-énergie électrique et propane

LIBRE IMMÉDIATEMENT
Prix 100,000 $
Inf. : (450) 787-2630

1071089

305 AUTOMOBILES

GOLF, 1996, manuelle, 4 portes, toit ouvrant, vert-forêt, pneus hiver et été + roues alliage, très bonne mécanique, 158,000km, 3,700$, (450)796-5578, cell.:(450)771-9552.

GOLF CL, 1994, noire, manuelle, 250,000km, avec rouille, radio CD avec 6 haut-parleurs, intérieur rouge, 1,200$ négociable, cell.:(450)501-0674.

HONDA Accord 1993, automatique, 4 portes, très propre, aucune rouille, bonne mécanique, 2,400$; Honda Civic, 1995, manuelle, 2 portes, 4 pneus hiver, 1,650$, (450)261-6726.

HONDA Civic 2002, noir, 4 portes, manuelle, 110,000km, comme neuve, garantie exceptionnelle jusqu'en 2010, 11,900$tx, négociable, Christopher, (450)771-6483 ou (450)778-4679.

HONDA Civic LX, 2004, manuelle, 4 portes, bleue, 87,000km, garantie prolongée 6 ans ou 160,000km, 14,000$ ferme, (450)791-2386.

HYUNDAI Accent, 1998, sport, automatique, verte, bonne condition, 118,000km, 4,000$ négociable, (450)797-2384, cell.:(450)501-2384.

HYUNDAI Accent GSI, 2002, 25,000km, condition neuve, inspection SAAQ, jamais sortie l'hiver, roues alliage, aileron, très économique, 7,000$, (450)501-3753.

HYUNDAI Accent GSI, 2003, automatique, 22,000km, très économique, bien équipée, toit ouvrant, roues/alliage, pneus d'hiver, 8,500$ négociable, (450)774-9106.

MAZDA 323,1997, automatique, bonne condition, pour route ou pièces, 400$, (450)252-5622.

MITSUBISHI Lancer, 2004, manuelle, vitres électriques, toit ouvrant, a/c, entièrement équipée, 20,000km, garantie 3 ans, très négociable, (450)209-0496.

NISSAN Micra, 1989, automatique, 500$, (450)799-2242.

305 AUTOMOBILES

PONTIAC Sunbird, 1992, automatique, pneus 4 saisons, mécanique A-1, 500$, (450)252-9752.

SCOUPE LS, 1991, bien équipée, bons pneus, 650$; Dynasty, 1990, bonne mécanique et bons pneus, 550$, (450)792-2199.

310 CAMIONS CAMIONNETTES

DODGE Dakota SLT, 2001, 4x4, 4.7L, king cab, tout équipée + démarreur distance, 118,000km, freins avant et pneus 4 saisons neufs, antirouille, 17,995$, (450)278-0317, (450)261-1882 (fin de semaine seulement).

GMC C10, pick-up, 1969, mécanique A1, automatique, moteur 305 injection, 3,000$, (450)779-5597.

NISSAN Axess, 1991, propre, aucune rouille, 950$, (450)799-1370.

NISSAN Pathfinder LE, 4X4, 2004, tout équipée, cuir, toit ouvrant, 6,000milles, 456,08$/mois pour 60 mois, peut être vendue comptant, financement maison disponible avec léger comptant, (450)794-2800, (450)223-9834.

320 VÉHICULES GARAGES

À voir: autos, camions, 4x4. Financement maison, aucun cas refusé. Voitures 1997 à 2004, léger dépôt, aucun endosseur. Automobiles Brisson, (514)894-2236.

ABSOLUMENT incroyable! Autos, camions, 1996 à 2002, véhicules sur demande. Financement maison, livraison même jour garantie, permis valide Québec, preuve d'assurance. Dépôt minimum: 1,000$. Venez voir nos promotions. Tous nos véhicules garantis. Transco 2000, (450)446-2800. Sur présentation de cette annonce: rabais 500$ alloué, 1 rabais par achat.

ATTENTION! Besoin d'une auto. Problème de crédit? Aucun cas refusé, financement sur place. Voitures, camions, van, 1996 à 2002. Robert Cloutier Autos, (450)446-5250, (514)830-0098.

320 VÉHICULES GARAGES

ANNEXE Auto Service. Toyota Écho, 2001; Pontiac Sunfire, 2005; Saturn SL2, 2001; Honda Civic, 2001; Nissan Sentra GXE, 2001; Pontiac Sunfire SLX, 2001; Mazda Protégé SE, 2000; Cavalier 1997; Transport 1992; Elantra 1998. (450)773-1244.

HYUNDAI Accent GL 2003, 4 portes, automatique, a/c, 28,000km, équipé, noir, garantie, 7,200$, C.L. Auto 1-888-584-3770.

SPÉCIALITÉ: réparation de voitures européennes. Autos F.M. inc. Demandez Mario (450)773-9643.

TOYOTA Corolla LE 2004, automatique, tout équipé, 75,000km, garantie 36 mois ou 65,000km, 11,500$; Toyota Camry LE 2005, 4cyl., automatique, tout équipé, 3,000km, garantie 36 mois ou 65,000km 19,500$; Jeep Liberty 4x4, 2004, 6cyl., automatique, a/c, vitres électriques, 7,000km, garantie 24 mois ou 40,000km, 14,000$. Automobiles A. Bousquet, (450)773-2366.

400 APPARTEMENTS 1 - 1 1/2 ET 2 - 2 1/2

1-1/2 style studio pour étudiant, à deux pas du Cégep, disponible mars, 415$/mois, meublé/chauffé/éclairé, concierge sur place, (450)773-8358 ou www.grouperobin.com

1-1/2, très propre, chauffé/éclairé, libre immédiatement, 300$/mois (câble, service buanderie inclus), 515 Mondor, (450)278-0093.

2-1/2, 300$/mois, possibilité meublé ou semi-meublé, accès buanderie, électricité non fournie, pas stationnement, libre 1er février, références exigées, Jocelin (514)440-3783.

2-1/2, Centre-Ville, style loft, ascenseur, terrasse intérieure, disponible immédiatement, 450$/mois, possibilité d'être meublé/chauffé/éclairé à 560$/mois, (450)773-8358, www.grouperobin.com

2-1/2, près de l'Hôtel De Ville et Parc Dessaulles, meublés/chauffés/éclairés, libres 1er février, à partir de 340$/mois, (450)771-4252, (450)773-0053.

400 APPARTEMENTS 1 - 1 1/2 ET 2 - 2 1/2

2-1/2, chambre fermée, accès à la buanderie, stationnement privé, 310$/mois, possibilité de meublé ou semi-meublé, électricité non fournie, Jocelin (514)440-3783.

2-1/2, meublés/chauffés/éclairés, stationnement privé, buanderie/conciergerie, très propres, endroit tranquille, près centre d'achats et hôpital, idéal pour personnes matures, références demandées, 395$/mois, libres maintenant et février, (450)261-8762.

2-1/2 semi-meublé, chauffé, 2e étage, beaucoup d'espace, secteur Christ-Roi (Centre-Ville), stationnement, libre immédiatement, (450)778-4201, laissez message.

AU Centre-Ville, 1-1/2 et 2-1/2 chauffés, éclairés, meublés, pour personnes tranquilles, prix raisonnables, conciergerie sur place, Place Saint-Antoine, (450)774-1398.

AU Grand Château, 1395 Girouard ouest, sécuritaire. Appartement 1-1/2 pièce avec ascenseur, service de conciergerie, salle de rencontre, restaurant sur place etc, autres disponibles, (450)773-5766.

BEAU petit 1-1/2, à Saint-Jude, meublé/chauffé, câble et téléviseur inclus, 60$/sem., malpropre ou agressif s'abstenir, (450)888-2811 laissez message.

CENTRE-VILLE, 1-1/2 et 2-1/2, meublés/chauffés, éclairés, endroit tranquille, références exigées, libres, 280-375/mois, 450 Hôtel-Dieu et 1230 Des Cascades ouest, (450)774-5519.

404 APPARTEMENTS 3 - 3 1/2

3-1/2, Bourg-Joli, 2505 Dumesnil, 1er étage, meublé, plancher bois franc, ensoleillé, propre, service buanderie, stationnement déneigé, endroit paisible, rangement, 460$/mois, libre 1er février, (450)773-8069.

404 APPARTEMENTS 3 - 3 1/2

3-1/2, meublé, avec less./séch., endroit paisible, références demandées, (450)773-6339 ou (450)774-1689 ou (450)223-5338 (téléavertisseur).

AU Grand Château, 1395 Girouard ouest, sécuritaire. 2X3-1/2 pièces, semi-meublés (dont 1 très luxueux avec vue sur parc), ascenseur, service de conciergerie, salle de rencontre, restaurant sur place, libres immédiatement, (450)773-5766.

410 CHAMBRES/ CHAMBRES ET PENSION

CHAMBRES 1-1/2, meublées/chauffées/éclairées, salle de lavage sur place, endroit tranquille, câble inclus. Au 1495 Saint-Antoine, Centre-Ville, à partir de 270$/mois, (450)518-0224 ou (450)778-1049.

410 CHAMBRES/ CHAMBRES ET PENSION

RÉSIDENCE Bonséjour enr., chambres, libres immédiatement, 1er plancher, sdb privée, bonne nourriture, infirmière régulièrement sur les lieux, nombreux services. Contactez Christiane Beauregard (450)794-2306, (450)799-1611.

CENTRE-VILLE, 1372 Des Cascades, meublées, loyer au mois à partir de 185$/mois, (450)278-3377.

RÉSIDENCE BAMBOCHER
Coin Bernard et Frégeau. Chambre avec toilette privée, pour personne du 3e âge, libre immédiatement, (450)799-3252.

410 CHAMBRES/ CHAMBRES ET PENSION

BELLE chambre, idéal pour étudiant(e), incluant: cuisinière/réfrigérateur, chauffage. À 150m de la Médecine Vétérinaire, (450)774-4772 ou (450)779-2534 avant 20h.

BOIS-JOLI, près centre commercial, chambre meublée, idéal travailleuse/étudiante non-fumeuse. Salon, cuisine, s.d.b., câble, patio, piscine, (450)771-7363.

CENTRE-VILLE, chambre, éclairée/chauffée/meublée, au 590 Duclos, (450)773-8363.

CHAMBRE, avec cuisinette, dans maison privée, à deux pas de Malar et Walmart, (450)796-3104.

410 CHAMBRES/ CHAMBRES ET PENSION

CHAMBRE meublée, chauffée/éclairée, neuve; réfrigérateur, câble, sdb, cuisine, buanderie communautaires, louée au mois, située près du centre-ville, (450)773-0911, (450)223-5861 (téléavertisseur).

CHAMBRES à louer, pour étudiant(e) ou travailleur(euse), meublées/chauffées/éclairées, libres immédiatement, 210$/mois à 285$/mois, références demandées, (450)773-8807.

CHAMBRES EN VILLE
Câble fourni, meublées/chauffées/éclairées, réfrigérateur, buanderie, libres, références obligatoires, 220-260/mois, 1230 Des Cascades ouest, (450)774-5519.

ANGERS TOYOTA

RECHERCHE
CONSEILLERS(ÈRES) AUX VENTES
EXPÉRIMENTÉ(E)S

Pour son département de véhicules neufs

Pré requis des candidat(e)s:
Être disponible, dynamique, discipliné, organisé...

Qualifications requises des candidat(e)s:
Avoir une démarche professionnelle
Organiser le suivi à la clientèle nouvelle ou existante
Assurer une satisfaction des clients

Nous offrons :
Horaire de travail de 40 heures
Rémunération très compétitive (base + commissions)

Faites parvenir votre c.v.
au soin de Yanick P. Pagé au
3395 boul. Laframboise Saint-Hyacinthe,
Qc J2S 4Z7
Télécopieur : (450) 774-4643
Courriel : page@ntic.qc.ca

1072205

Moto CENTRE St-Hyacinthe inc.
www.motocentrest-hyacinthe.com

En ce début de saison, l'équipe sympathique de Moto Centre St-Hyacinthe est à la recherche d'un ou d'une

CONSEILLER(ÈRE) AUX ACCESSOIRES
CONSEILLER(ÈRE) AUX VENTES
COMPTABLE, TECHNIQUE ADMINISTRATIVE

- Expérience serait un atout
- Salaire et avantages sociaux intéressants
- Possibilité de démonstrateur

*Si vous êtes intéressé à vous joindre à une équipe dynamique, faites parvenir votre C.V. ou contactez Sylvain Lévesque au **450-774-3133**.*

MOTO CENTRE SAINT-HYACINTHE INC.
625, boul. Laurier,
Sainte-Marie-Madeleine Qc, J0H 1S0
ou par fax au **450-774-7947**

1072011

LUSSIER PONTIAC BUICK GMC

2e chance au crédit!
- Crédit alternatif
- Préapprobation de crédit
- Plusieurs institutions financières

60 véhicules en inventaire
✓ Garantie
✓ Kilométrage certifié
✓ Non accidentés
*Conditions en magasin

Contactez notre spécialiste
Stéphane Valois
(450) 778-1112
3000, Dessaulles, Saint-Hyacinthe
(450) 778-1112 • (514) 877-6004

1071566

Brasserie Maska
recherche

Serveuse
avec minimum 4 ans d'expérience

Barmaid
avec minimum 4 ans d'expérience

Hôtesse réceptionniste
avec minimum 4 ans d'expérience

Aide-cuisinier

Se présenter avec votre C.V.
après 16 h 30,
au 3425, boul. Laframboise,
Saint-Hyacinthe,
demandez Clément

1071524

BANQUE DE REMPLACEMENT

Commission scolaire de
SAINT-HYACINTHE

BANQUE DE REMPLACEMENT EN PSYCHOLOGIE

La Commission scolaire de Saint-Hyacinthe est présentement à la recherche **de psychologues** pour la banque de remplacement.

La principale condition d'emploi est d'être membre en règle de la Corporation professionnelle concernée.

Toute personne intéressée doit faire parvenir son curriculum vitae, au plus tard le 3 février 2006, à :

Commission scolaire de Saint-Hyacinthe
Service des ressources humaines
À l'attention de Mme Nicole Bousquet, directrice

2255, avenue Sainte-Anne
Saint-Hyacinthe (Québec) J2S 5H7
Tél. : (450) 773-8401, poste 6519 Téléc. : (450) 771-7102
Courriel : srhsec@cssh.qc.ca

1071913

MUNICIPALITÉ DE
SAINT-DOMINIQUE

AVIS PUBLIC

ASSEMBLÉE PUBLIQUE DE CONSULTATION
PREMIER PROJET DE RÈGLEMENT NUMÉRO 06-168
MODIFIANT LE RÈGLEMENT DE ZONAGE NUMÉRO 91-19 POUR AJOUTER L'USAGE "ÉQUIPEMENTS RELIÉS AUX TÉLÉCOMMUNICATIONS" DANS LA ZONE IC-1

AVIS PUBLIC est donné par la présente que le Conseil municipal tiendra une assemblée publique de consultation quant à l'objet et aux conséquences du premier projet de règlement cité en rubrique.

Ce premier projet de règlement a été adopté lors de la séance spéciale du Conseil municipal tenue le 24 janvier 2006.

Le premier projet de règlement 06-168 a pour objet de modifier le règlement de zonage numéro 91-19 pour ajouter l'usage "Équipements reliés aux télécommunications" dans la zone IC-1.

L'assemblée de consultation publique se tiendra **le mardi 7 février 2006 à 19 h 15,** à l'Hôtel de ville de la Municipalité de Saint-Dominique, soit au 467, rue Deslandes, à Saint-Dominique. Au cours de cette assemblée publique, le Conseil expliquera le premier projet de règlement et entendra les personnes et les organismes qui désireront s'exprimer.

Le premier projet de règlement est disponible pour consultation au bureau municipal, situé au 467, rue Deslandes à Saint-Dominique, durant les heures régulières d'ouverture où toute personne intéressée peut en prendre connaissance.

DONNÉ à Saint-Dominique, le 25e jour du mois de janvier 2006.

Christine Massé
Directrice générale et
Secrétaire-trésorière

1072115

AUTOMOBILE
Jolibourg

Plus de 60 véhicules en inventaire À PETIT PRIX

Kia Sédona 2002
seulement 7 850 $
ou 31,66 $/sem.

10 Sunfire 2001
4 portes, automatique,
air climatisé, 80 000 km+/-,
5 850 $ ou 27 $/sem.

Buick Park Avenue 1998
tout équipé, 4 850 $

10 voitures
de 995 $ à 3 995 $
pour livraison immédiate

Financement maison disponible
Aucun crédit refusé

Mandataire
Société de l'assurance automobile
Québec

Tous les paiements sont calculés avec 1 000 $ comptant
- Financement disponible
- Garantie 6 mois ou 6 000 km
- Aucun crédit refusé...

5765, BOUL. LAURIER
Saint-Hyacinthe (secteur Douville)
Tél. : (450) 778-5765

1058889

410 CHAMBRES/ CHAMBRES ET PENSION

CHAMBRES étudiants(es) près Médecine Vétérinaire et Cégep, chauffées/éclairées, less./séch., endroit commun spacieux. Aussi disponible, chambre travailleur, (450)793-2644, (450)278-2644.

CHAMBRES, meublées/chauffées/éclairées, less./séch., câble, téléphone, internet, cuisine/salon communs, 250$/mois, secteurs Cégep/Médecine Vétérinaire, (450)796-3626.

CHAMBRES pour personnes autonomes, à deux pas église Christ-Roi, près services, chambres avec lavabo/toilette, 240$/mois, sans 180$/mois, toutes avec réfrigérateur, câble, less./séch. inclus, cuisine, endroit tranquille, cellulaire:(450)770-0111, pagette:(450)261-4111.

DOUVILLE. Étudiant(e) et travailleur(euse). Meublées ou non, chauffées, éclairées, cuisine, salle de lavage, inst. câble + téléphone, 200$/mois à 250$/mois, libres immédiatement, références demandées, (450)771-4157, (450)774-5054.

RECHERCHE dame seule pour louer loft, meublé/chauffé/éclairé; téléphone/téléviseur câblé, nourriture, stationnement inclus; aide aux travaux ménagers. Presque 1/2 prix, chambre pour retraités (50 ans+), sonnette d'urgence, surveillance 24/24h, crédit d'impôt. Résidence Leclerc, 16315 Saint-Augustin, La Providence, (450)771-6620.

410 CHAMBRES/ CHAMBRES ET PENSION

RÉSIDENCE Bord de L'Eau (pour personnes du 3e âge), rue Saint-Pierre ouest (secteur Saint-Joseph), près église. Chambre rénovée, avec toilette privée, libre immédiatement, tout inclus, (450)252-5616.

421 À PARTAGER

4-1/2 à partager, 1289 Boulé (secteur Cégep), libre 1er février, (450)774-2695 après 16h ou laissez message.

JEUNE homme recherche colocataire, 18 à 30 ans, pour partager maison neuve à Saint-Liboire, 300$/tout inclus, demandez Dominique, (450)779-9842.

MAISON campagne à partager, à Upton, pour femme seule, 30 à 40 ans, propre, honnête, sociable. Prix à discuter, (450)549-5993.

MAISON unifamiliale à partager, 2càc, secteur Annexe, près de toutes commodités, occupation immédiate, téléavertisseur:(514)851-7647.

RECHERCHE colocataire, non-fumeur, pour 4-1/2, secteur La Providence, téléphone/câble/électricité inclus 255$/mois, (450)773-0920 entre 9h et 21h, laissez message.

RECHERCHE colocataire, grand 5-1/2, près Centre-Ville/services, stationnement, téléphone et internet disponibles, 250$/mois chauffé, libre maintenant, (450)773-7060.

421 À PARTAGER

RECHERCHE colocataire, pour partager 5-1/2, secteur Annexe, personne tranquille aimant les enfants, entièrement meublé (sauf chambre). Contactez Mélanie (450)799-0009 laissez message.

422 LOGEMENTS 2 - 2 1/2

2-1/2, libre 1er février, semi-meublé, chauffé/éclairé, (cuisinière/réfrigérateur), 1 stationnement, buanderie disponible, 345$/mois, références exigées, (450)779-3552.

424 LOGEMENTS 3 - 3 1/2

3-1/2 et autres, nouvelles constructions, secteur La Providence, céramique et flottant, 1 stationnement, à partir 500$/mois, références demandées, (450)230-1078.

2x3-1/2, au 535 Lemire, eau chaude fournie, stationnement et déneigement inclus, service de buanderie, pas d'animaux, 425$/mois, refait à neuf, libres 1er février et 1er mars, références demandées, (450)778-3501.

3-1/2, 2e étage, secteur Saint-Joseph, libre 1er février, 1 stationnement, idéal pour personne seule, références, 350$/mois, (450)772-1003 après 17h ou laissez message.

3-1/2 à sous-louer, 1er palier, très propre, peinture juillet 2005, planchers flottant/céramique, face au parc Casimir-Dessaulles, libre mars. Contactez Rachel ou David (450)252-4378.

424 LOGEMENTS 3 - 3 1/2

3-1/2, au 3425 Sicotte, eau chaude et stationnement inclus. Étudiant(e) seulement. Disponible immédiatement, 427$/mois, réduit à 365$/mois pour fin de cession de bail (450)773-8807.

3-1/2, Centre-Ville, près de la salle de spectacle, libre, 480$/mois, ou 605$/mois, meublé/chauffé/éclairé, (450)773-8358 ou www.grouperobin.com

3-1/2, demi-sous-sol maison, près centre commercial, plancher bois franc, cuisine/sdb fraîchement rénovées; incluant less./séch.; libre 1er février, 500$/mois, (450)252-0001.

3-1/2, Douville, neuf, plancher bois franc, a/c, entrée lessiveuse/sécheuse, non chauffé, non éclairé, libre 1er mars, 405$/mois, (514)831-9467, (514)831-9463.

3-1/2, luxueux, foyer, planchers flottant/céramique, près de l'autoroute 20, libre immédiatement, 695$/mois câble/internet inclus, (450)773-8358, www.grouperobin.com

3-1/2, près centre d'achat, foyer en brique au salon, libre immédiatement, 505$/mois, (450)773-8358, www.grouperobin.com

3-1/2, secteur Centre-Ville, ascenseur, très éclairé et moderne, libre immédiatement, 500$/mois ou 615$/mois meublé/chauffé/éclairé, (450)773-8358 ou www.grouperobin.com

424 LOGEMENTS 3 - 3 1/2

3-1/2, semi-meublé, chauffé/éclairé, demi-sous-sol, 2636 De La Bruère, 420$/mois, libre immédiatement, (450)792-3384.

41/2, secteur Bois-Joli, planchers flottant/céramique, 3e étage, remise au sous-sol, stationnement, libre 1er mars, 625$/mois, (450)252-5486.

CONSTRUCTION neuve, 1305 Sainte-Catherine, Saint-Hyacinthe: très grand 3-1/2, rez-de-chaussée, plancher flottant, internet inclus, inst. less./séch./lave-vaisselle, stationnement, intercom, libre immédiatement, 500$/mois, (418)264-3583.

GRAND 3-1/2, Centre-Ville, propre, très éclairé, balcon, inst. less./séch., libre 1er mars, 515$/mois, (450)773-0478.

426 LOGEMENTS 4 - 4 1/2

TOUT nouveau et prêts dès maintenant, superbes 4-1/2, bois flottant et céramique, bain/douche séparés, 2 stationnements, rangement extérieur, (450)230-1078.

4-1/2 neuf, grand, secteur tranquille, rue Des Seigneurs ouest, insonorisé, planchers flottant/céramique, remise, 2 stationnements, références obligatoires, (450)778-7112 après 17h, (450)230-1078 jour.

LOGEMENTS haut de gamme, disponibles immédiatement, bain sur pattes/douche séparés, 2 espaces de stationnement, à partir 650$/mois. Contactez Luc (450)796-2811, (450)223-0901.

2760 DESAULNIERS, 4-1/2, idéal pour personne seule ou semi-retraitée, Bourg-Joli, comptoir lunch, 470$/mois, références, (450)773-8069.

4-1/2, 2145 avenue Bernier, app.2, 330$/mois, libre immédiatement, (450)778-1529.

426 LOGEMENTS 4 - 4 1/2

4-1/2, 3e étage, avenue Laval, près des services, foyer, rangements, stationnement, libre 1er avril, 525$/mois, (450)230-3933.

4-1/2, Clé du Bonheur, résidence pour personnes retraitées, à 2 pas du Centre d'achats et de tous les services, salle communautaire, ascenseur, disponible janvier, 710$/mois; (450)773-8358, www.grouperobin.com

4-1/2, construction neuve, rue Desaulniers, située à l'arrière du CLSC, planchers flottant/céramique, prêts janvier, à partir 690$/mois internet inclus, (450)773-8358, www.grouperobin.com

4-1/2, neuf, Des Seigneurs ouest, libre immédiatement, rez-de-chaussée, céramique/bois flottant, grands balcons, 2 stationnements, aucun voisin arrière, vue montagnes, 685$/mois, (514)448-1562.

4-1/2, près centre d'achats, **chauffés/éclairés**, buanderie, planchers b.f., verticaux, 650-725$/mois, libre, (450)223-1205, (450)771-4252.

4-1/2, propre, demi-sous-sol, près centre commercial et de tous les services, libre 1er mai. Contactez Irène (450)778-3542.

4-1/2 récent, 60 Concorde nord, 3e étage, bien insonorisé, planchers béton, corde linge, stationnement, grands rangements, libre février, 510$/mois, (450)799-3028.

4-1/2, rue Des Seigneurs ouest, rez-de-chaussée d'un quadruplex, planchers flottant/céramique, foyer, rangement extérieur, 2 stationnements, 650$/mois, (450)773-8358, www.grouperobin.com

4-1/2, rue Marie-Rivier, près du Super C et du centre d'achats 1er étage, 600$/mois, (450)773-8358, www.grouperobin.com

GRAND 4-1/2, bien éclairé, sous-sol, inst. less./séch., Saint-Pie, 410$/mois, libre début mars, (450)772-5069.

426 LOGEMENTS 4 - 4 1/2

4-1/2, rue S.Côté, La Présentation, finition supérieure, bois flottant/céramique, entrée privée, cabanon, 635$/mois, libre immédiatement, (450)796-2939.

4-1/2, style condo, secteur Saint-Thomas-D'Aquin, **LIBRE 1er MARS**, très propre, bien insonorisé, (450)774-3039, si absent (450)261-3958 (téléavertisseur) ou concierge: (450)796-5331.

4-1/2, Terrasses Girouard, construction neuve, foyer, plancher flottant, libres, à partir de 725$/mois **câble/internet inclus**, (450)773-8358, www.grouperobin.com

BAIL à céder, rue des Seigneurs ouest, libre quand désiré, 4-1/2 neuf/luxueux. 708$/mois, rabais 50$/mois jusqu'à juillet, (450)261-9537, (450)467-4866.

BOISÉ Douville, 4-1/2, pour 50 ans et plus. Sécuritaire, ascenseur, salle communautaire, Internet haute vitesse, jeux ext./int., libre immédiatement, (450)773-4349.

COIN Calixa Lavallée et Robert, 1er étage, planchers bois, rangement intérieur, bien insonorisé, libre 1er mai, 495$/mois, (450)799-5563 après 18h.

GRAND 4-1/2, Centre-Ville Saint-Hyacinthe, ascenseur, inst. less./séch., libre fin décembre, 500$/mois eau chaude incluse, (450)261-0487 laissez message.

GRAND 4-1/2 neuf, 1733 Des Seigneurs ouest, libre 1er avril, bail à céder, 700$/mois négociable, (450)773-6081.

GRAND. 4-1/2, près centre commercial, intercom, armoires chêne, planchers flottant/céramique, remise pour vélos, possibilité d'un 2e stationnement, (450)778-7848, (450)796-4189.

426 LOGEMENTS 4 - 4 1/2

PLACE des Boisés, La Présentation, beau 4-1/2, rez-de-chaussée, construction 2004, style condo, secteur tranquille, piste cyclable, libre mars, 650$/mois, (450)796-1375.

SAINTE-MADELEINE, 4-1/2, luxueux, construction neuve, transport en commun à proximité, personne responsable recherchée, entrée et 2 stationnements privés, remise extérieure, installations pour aspirateur central et lave-vaisselle, échangeur d'air, porte-jardin, finition et insonorisation supérieures, pas d'animaux, libre rapidement, 690$/mois, références demandées, (450)261-9265.

TRIPLEX, nouvelle construction, La Présentation, insonorisée: 2 stationnements, entrée privée, remise, disponibles 1er mai, à partir de 580$/mois, Pascal (450)796-4721 ou cell.:(450)230-4035.

428 LOGEMENTS 5 ET PLUS

TOUT nouveau et prêts dès maintenant, superbes 5-1/2, bois flottant et céramique, rangements int./ext., 2 stationnements, (450)230-1078.

5-1/2, neuf, des Seigneurs ouest, libre maintenant, foyer, rez-de-chaussée, céramique/bois flottant, grands balcons, 2 stationnements, aucun voisin arrière, vue montagnes, 775$/mois, (514)448-1562.

5-1/2, secteur Bois-Joli, 3e étage, libre en avril, 625$/mois, (450)773-8358, www.grouperobin.com

BEAU grand 5-1/2, tout rénové, plancher bois franc, secteur Saint-Joseph, bas duplex, rangement sous-sol, remise, 638$/mois, libre 1er mai, (450)250-1285, (450)513-2546.

RÉCEPTIONNISTE

pour notre siège social situé à Saint-Hyacinthe

Comeau — Les Équipements G. Comeau inc.

Une entreprise en pleine expansion

CASE TAKEUCHI

Link-Belt — EARTHMOVING • FORESTRY MATERIAL HANDLING EQUIPMENT

Description du poste :

. Accueil des clients, réception et transfert des appels téléphoniques, classement, suivi de différents dossiers, gestion de la petite caisse, gestion du courrier, entrées de données comptables sur l'ordinateur, entrée des dépôts, gestion de la papeterie, etc.

Exigences :

. DEC en secrétariat ou équivalence;
. Trois (3) ans d'expérience, minimum;
. Bilingue;
. Connaissance du logiciel DIS serait un atout;
. Maîtrise des logiciels Office;
. Capacité de travailler en équipe et souci du travail bien fait.

Rémunération :

. Salaire selon expérience
. Avantages sociaux

Les Équipements G. Comeau Inc., 6220, Boul. Laframboise, St-Hyacinthe (Qc), J2R 1E9

Par télécopieur au **(450) 796-2534** ou par courriel à **ccourtemanche@comeau.cc**

Nous souscrivons au principe d'équité en emploi. Seules les candidatures retenues seront contactées.

1072204

À LOUER — ESPACES COMMERCIAUX & À BUREAUX DE PRESTIGE

- ENTRÉE PRIVÉE
- BUREAUX AMÉNAGÉS
- CAFÉTÉRIA
- STATIONNEMENT
- VESTIAIRE
- TRÈS BIEN ÉCLAIRÉ

SITUÉ À SAINT-HYACINTHE
MAINTENANT DISPONIBLE
DE 500 à 7 500 PI.CA.

Renseignements (450) 278-9504

1064073

1er Choix Maskoutain

3455 Boul. Laframboise, Tél. (450) 252-4040

REPRISE DE FINANCE DAKOTA ST 2005

7 500 km comme neuf, une aubaine

CAVALIER 2002 LS SPORT

moteur Écotech auto, 4 portes, bas km, tout équipé comme neuf

SUNFIRE 2002

4 cyl., 5 vit. 4 portes, Air bien équipé seulement 6 495.00 $

DODGE SX2.0 2003

4 cyl. auto, 4 portes, toit ouvrant, balance de garantie fabricant

3 ACCENTS 01-02

auto, manuelle 39,15 $ / sem.**

CHEVROLET S-10 2003

auto. 4 x 4 Crew Cab, 6 cyl., 4,3 l, tout équipé, bas millage

AUSSI EN INVENTAIRE

Taurus 2003, Élantra 2002, Echo 2001, Sephia 2001, Néon 2001

* TPS TVQ capital et intérêt inclus
* Mensualité 60 mois, prix sujet à changement sans préavis
** Financement bancaire sur place

AMVOQ — Association des marchands de véhicules d'occasion du Québec

Garantie disponible

financement sur place disponible
2e chance au crédit disponible

* Mensualité 60 mois, prix sujet changement sans préavis
** Financement bancaire sur place

1071583

DUTAILIER — NOUS EMBAUCHONS

Joignez-vous à une équipe dynamique !

**** Formation offerte en milieu de travail ****

Dutailier International inc. (www.dutailier.com), est un chef de file mondial dans le domaine de la conception, de la fabrication et de la commercialisation de fauteuils de détente résidentiels et d'ameublement haut de gamme pour bébés et enfants.

L'entreprise compte six usines dont quatre au Québec. Elle se démarque depuis plus de 25 ans grâce à ses 700 employés qui forment une équipe dynamique et engagée.

Nous sommes présentement à la recherche de candidats (es) pour combler les postes suivants :

- **Assembleur;**
- **Assembleur-reboureur;**
- **Peintre.**

PROFIL RECHERCHÉ

- Vous êtes reconnu pour vos habiletés manuelles et votre sens de l'autonomie;
- Bonne forme physique.

CONDITIONS CONCERNANT CE POSTE

- Poste permanent à temps complet (40 h/semaine);
- Lieu de travail : Usine de Saint-Pie (près de Granby) et usine de Saint-Hyacinthe;
- Quart de jour;
- Salaire entre 8,50 $ et 9,05 $ de l'heure;
- Nous offrons une gamme complète d'avantages sociaux.

Veuillez faire parvenir votre curriculum vitae dès aujourd'hui à l'adresse suivante :

Dutailier inc.
Service des ressources humaines
298, rue Chaput, St-Pie (Québec), J0H 1W0
Télécopieur : (450) 772-5682
Courriel : imenard@dutailier.com

Mobilier AvantGlide inc.
Service des Ressources humaines
6525, rue Picard Saint-Hyacinthe (Québec), J2S 1H3
Télécopieur : (450) 778-2442

Seules les personnes sélectionnées recevront une réponse.

1072405

428 LOGEMENTS 5 ET PLUS

GRAND 5-1/2, construction neuve, près de l'hôpital et du centre d'achat, 3e étage, libre 1er mars, (450)796-5364.

GRAND 5-1/2, neuf, La Présentation, libre immédiatement, a/c, aspirateur central, stationnements privés, plancher céramique, 795$/mois, (450)796-4264.

GRANDS 5-1/2 neufs, dans duplex; entrée, stationnement et terrasse privés; planchers chauffants rez-de-chaussée, sdb luxueuse, cabanon, a/c, prêts avril, secteur La Présentation, 795$/mois, (450)796-5603, (450)796-1299.

RECHERCHONS un couple tranquille ou retraité, pour grand 5-1/2, sous-sol, chauffé, éclairé, refait à neuf, 650$/mois, références demandées, (819)858-1189, Sainte-Chistine.

TRÈS beau 5-1/2, style condo, appartement luxueux, près de tous les services, personnes sérieuses, références demandées, libre immédiatement, (450)209-0496.

430 PROPRIÉTÉS À LOUER

COUPLE sérieux, recherche maison à louer, Saint-Hyacinthe et les environs, (450)791-2791 ou cell. (450)278-2791.

RECHERCHE maison à louer ou logement 4-1/2 à 5-1/2, beaucoup rangement, 1er étage, dans duplex, secteur résidentiel (Annexe préférence), occupation juin, (450)799-0040.

RECHERCHE maison à louer, plain-pied; facilement accessible extérieur, février à juin 2006, (450)795-0111 après 17h.

440 MAISONS DE CAMPAGNE À LOUER

DÉSIRE louer maison ou chalet à la campagne, (514)238-7841.

450 BUREAUX-LOCAUX À LOUER

2780 RAYMOND, Saint-Hyacinthe. 373pi², 500pi², 653pi², 1,036pi². Tous chauffés/éclairés, climatisés. À partir de 500$/mois, disponibles immédiatement. Contactez André Godin (450)467-4456.

Institut Nadine Desgagné Concept unique de beauté
Espace à louer, idéal pour professionnelle de la santé. Contactez Nadine Desgagné (514)918-9043.

LOCAL commercial, Centre-Ville Saint-Hyacinthe, 144pi², rez-de-chaussée (possibilité de rangement sous-sol), libre immédiatement. Contactez Nathalie (450)771-4270.

LOCAL pour entreposage/remisage ou atelier d'artisan. Superficie totale: 36x56, avec bureau, situé 1910 des Cascades ouest, quai chargement, stationnement, 695$/mois, libre maintenant, (450)261-0762.

LOCAUX à louer, 1,000pi² à 3,000pi². Prix très très avantageux! (450)774-1398.

475 GARAGES ET ENTREPÔTS

MINI-ENTREPÔTS Saint-Hyacinthe, près de l'autoroute 20, sécuritaire, accessible 24 heures, grandeurs disponibles: 20'x20', 11'x20' et 6'x20', (450)250-3033, (514)949-3946.

BÂTISSE, 10,000pi² (dont 1,000pi² en bureaux), (514)234-8335.

MINI-ENTREPÔTS, différentes grandeurs, chauffés ou non, Centre-Ville, à partir de 60$/mois, (450)771-4252.

475 GARAGES ET ENTREPÔTS

ENTREPOSAGE. Locaux de différentes grandeurs, chauffés, propres et sécuritaires, situés rue Nichols, Saint-Hyacinthe, (450)252-0959, (450)796-2910, (450)278-0846.

MINI-ENTREPÔTS à louer, 10'x12', local 80'x25', (450)774-7314.

500 OFFRES D'EMPLOIS

RECHERCHE chauffeur-livreur local
Classe 1 (manutention), 3 années d'expérience, temps plein, 40h/sem., horaire de jour. Bonne forme physique, lettre de référence et dossier SAAQ obligatoires, salaire compétitif. Contactez Marc ou Monique (450)797-2947 ou faites parvenir CV (450)797-1011.

POMPISTE-caissier(ère) demandé(e), à Saint-Dominique, environ 30 heures/sem., 9$/heure. Contactez Manon (450)223-4532.

100,000$. Entreprise internationale, produits santé, cherche 5 personnes pour bâtir entreprise à domicile. Possibilité de gagner revenu résiduel de 6 chiffres d'ici 2 ans. Personnes sérieuses, formation incluse. Contactez Monsieur Viau (514)595-1011.

À la Résidence Ensoleillée de Beloeil: préposé(e)s au bénéficiaire et cuisinière, avec ou sans expérience. Contactez Pierre (450)446-4949 lundi au vendredi ou Mme Baron (450)647-1985.

500 OFFRES D'EMPLOIS

ARRÊTEZ ici! Recherche personnes sérieuses pour 2e revenu. Beaucoup d'avantages, carte crédit 3,9%. Places limitées. Faites vite! (514)567-1258.

ASSISTANTE-GÉRANTE, avec expérience dans la vente au détail, pour chaîne de magasins de vêtements pour dames. Contactez Nicole (450)796-1494, CV télécopieur:(514)528-9012, courriel: aldaro1@gmail.com

BARMAID demandée, idéalement 25 ans+ avec expérience, (450)223-3147 téléavertisseur.

BESOIN de barmaids avec ou sans expérience, Resto-bar du village à Saint-Hugues (450)794-2038, (450)771-5398.

CENTRE De Formation De l'Association Des Préposés Aux Bénéficiaires Du Québec. Cours à Granby: 13 février 2006, 495$ tout inclus, 1-800-653-0855.

CHENIL Yandy recherche 1 personne aimant les chiens, responsable et en bonne forme physique pour s'occuper d'une pension canine; travail à temps partiel et sur appel; disponible soir et week-end. Contactez Yanick ou Sandy (450)772-6771.

CHOCOLAT. Vends nos nouveaux produits dans ton secteur et fais-toi beaucoup$$$! Gérants d'équipes demandés. Levées fonds, 1-800-561-2395.

500 OFFRES D'EMPLOIS

DEVENEZ un Évaluateur Mystère! GAPbuster recrute présentement des évaluateurs mystères, www.gapbuster.com/xec Soyez payés pour améliorer le service à la clientèle.

ESTHÉTICIENNE diplômé(e) avec clientèle (si possible); massothérapeute; technicienne en pose d'ongles; coiffeuse. Cabine à louer, endroit respectable, (450)773-6339, (450)223-5338 (téléavertisseur).

GÉRANT(E) de fruits demandé(e), avec expérience si possible, au Métro à Saint-Jean-Baptiste, contactez M. Bruno Vincent, (450)467-5502.

Institut Nadine Desgagné Concept unique de beauté
Recherche **électrolyste**, en location ou à salaire; **esthéticienne**; **coiffeurs**, avec expérience, pour location de chaises, 2 postes disponibles; **pédicure** professionnelle, pour location de cabine. Contactez Nadine Desgagné (514)918-9043.

MÉCANICIEN, mécanique auto, diesel, hydraulique et soudeur; temps plein, avec expérience. Contactez Sylvain ou Maryse (450)799-1359, lundi au vendredi, entre 8h et 20h.

RECHERCHE hommes, 18 à 25 ans, pour ramasser poulets. Exigences requises: 5'9", 140lbs, bonne condition physique. Contactez Yves, lundi au vendredi, entre 9h et 14h au (450)773-5414.

500 OFFRES D'EMPLOIS

POUR résidence personnes âgées: **cuisinière, aide-familiale**, temps partiel et temps plein. Personne disponible, expérience un atout, (450)773-9999 après 18h.

RECHERCHE 1 secrétaire, temps partiel, 1 jour/sem., maîtrise parfaite Acomba. Description tâches: payes hebdomadaires, comptes recevables/payables, fins de mois. Salaire à discuter, (450)799-3521.

RECHERCHE gardienne, avec références, pour garder petit garçon de 2 ans, à la maison, du lundi au mercredi. Contactez Annie (450)261-1035.

RECHERCHE personne pour travailler dans résidence d'hébergement pour adultes, 1 fin de semaine sur 2. Tâches: surveillance, préparation des repas, etc. Doit coucher sur place les samedis soir. Communiquez avec nous (450)773-0893 (entre 13h et 16h ou entre 18h et 20h).

510 ASTROLOGIE

12 MINUTES gratuites (si facturé pour un appel complet)! L'Ère du Verseau 1-900-451-6675, 3,79$/minute, 18 ans+. En espagnol: Osiris el tarot egipcio, 1-900-451-4878, 3,79$/min, 5 minutes gratuites (si facturé pour un appel complet)! 18 ans+.

ABIGAELLE, médium. Ne restez plus seul(e) dans le doute... 1-900-930-0055, 2,90$/min.

ERRATUM

Veuillez prendre note que l'avis public ci-après mentionnée aurait dû paraître dans l'édition du Clairon du 21 janvier 2006.

Service de publicité
Journal Le Clairon

Canada

Province de Québec
District de Saint-Hyacinthe

COUR SUPÉRIEURE

No: 750-17-000675-045
Olma Osorio

Partie demanderesse

et

Jeannot Caron

Partie défenderesse

et

L'officier du bureau de la publicité des droits de la circonscription foncière de Saint-Hyacinthe

Partie mise en cause

VENTE SOUS CONTRÔLE DE JUSTICE PAR APPEL D'OFFRES

En sa qualité de personne désignée par le Tribunal en vertu d'un jugement rendu le 17 février 2005 et agissant au nom de Olma Osorio et Jeannot Caron, la notaire soussignée entends procéder à la vente de l'immeuble ci-après décrit par appel d'offres:

DÉSIGNATION

Un immeuble situé dans la Ville de **Saint-Hyacinthe**, connu et désigné comme étant le lot numéro **un million quatre cent trente-neuf mille six cent trois (1 439 603)** du cadastre du Québec, circonscription foncière de Saint-Hyacinthe.

Avec les bâtisses y érigées, circonstances et dépendances, portant les numéros civiques 585 et 587, avenue de la Concorde Nord, Saint-Hyacinthe, province de Québec, J2S 4P2.

Avec et sujet à toutes les servitudes actives et passives, apparentes ou occultes y attachés.

CHARGES ET CONDITIONS DE VENTE :

a) la vente sera faite par l'intermédiaire de la notaire Isabelle Chabot, personne désignée.

b) les honoraires de la notaire seront établis à 125,00 $ de l'heure, plus les taxes, plus tous les frais et déboursés encourus pour la présente vente, ladite rémunération de la notaire devant être payée à même le produit de la vente avant tout autre distribution.

c) chaque soumission devra être accompagnée d'un chèque visé ou d'un mandat poste, payable à l'ordre de Me Isabelle Chabot, en fidéicommis, d'un montant égal à vingt pour cent (20%) du prix offert.

d) les chèques accompagnant les soumissions qui ne seront pas acceptées par la personne désignée pour faire la vente seront remis aux soumissionnaires après l'ouverture des soumissions.

e) celui dont la soumission sera acceptée devra payer le solde du prix de vente plus toutes les taxes applicables dans un délai de trente (30) jours à compter du moment où il aura été avisé que sa soumission a été acceptée par la personne désignée pour faire la vente, à défaut de quoi le bien visé par sa soumission pourra à nouveau être mis en vente aux mêmes conditions et le montant du chèque accompagnant la soumission sera conservé par la personne désignée pour faire la vente afin d'être distribué en même temps et de la même façon que le produit de la vente sous contrôle de justice.

f) le transfert de propriété des biens vendus se fera seulement lorsque le prix de vente ainsi que les taxes auront été payés en entier et l'acheteur prendra possession des biens vendus après ce paiement.

g) la personne désignée pour faire la vente ne devra pas considérer ni accepter :

- une soumission reçue après la date et l'heure limites indiquées ci-dessous;

- une soumission qui ne respectera pas toutes les conditions de la vente ou qui n'est pas accompagnée du chèque visé exigé dans les conditions de la vente.

h) la vente sera faite sans garantie légale et aux risques et périls de l'acheteur.

i) le jugement autorise expressément l'une ou l'autre des parties de soumissionner.

j) il n'existe aucun certificat de localisation, l'acheteur devant prendre l'immeuble tel quel.

Toutes offres sous enveloppes cachetées adressées à la soussignée, sur lesquelles la mention suivante devra apparaître:

Offre - vente par appel d'offres - PROPRIÉTÉ : 585 et 587, avenue de la Concorde Nord, Saint-Hyacinthe, province de Québec, J2S 4P2

devront lui être transmises par courrier recommandé (ou remises de main à main) au plus tard le 23 février 2006 à 9 heures et seront ouvertes le 2 mars 2006, à 9 heures à son bureau situé au 750, avenue de l'Hôtel-Dieu, Saint-Hyacinthe, Québec' J2S 5J9. Toute offre reçue après le 23 février 2006 ne pourra être considérée.

L'immeuble pourra être visité le 16 février 2006 entre 9 heures et 17 heures sur rendez-vous seulement.

LES SOUMISSIONS SERONT OUVERTES AU 750, avenue de l'Hôtel-Dieu, Saint-Hyacinthe, le 2 mars 2006, à 9 heures.

Avis donné à Saint-Hyacinthe,
ce 16e jour de janvier 2006.

par Me Isabelle Chabot, notaire
750, avenue de l'Hôtel-Dieu
Saint-Hyacinthe (Québec) J2S 5J9.
Tél.: (450) 774-1047

1072402

ANGERS TOYOTA

RECHERCHE
CONSEILLERS(ÈRES) AUX VENTES EXPÉRIMENTÉ(E)S

Pour son département de véhicules d'occasions

Pré requis des candidat(e)s:
Être disponible, dynamique, discipliné, organisé...

Qualifications requises des candidat(e)s:
Avoir une démarche professionnelle
Organiser le suivi à la clientèle nouvelle ou existante
Assurer une satisfaction des clients

Nous offrons :
Horaire de travail de 40 heures
Rémunération très compétitive (base + commissions)

Faites parvenir votre c.v.
au soin de Michel Pinard au
3395 boul. Laframboise Saint-Hyacinthe,
Qc J2S 4Z7

Télécopieur : (450) 774-4643
Courriel : michel_pinard@angers.toyota.ca

1072206

Les **SPAS 4saisons**
OUVERT À L'ANNÉE

Préposé(e) service à la clientèle

Description du poste et exigences:
- Accueillir les clients, répondre au téléphone, faire des analyses d'eau et conseiller les gens sur les produits de piscine & spa.
- Expérience requise du service à la clientèle
- Être dynamique et avoir le sens de l'organisation
- Poste à temps plein - 5 jours/ semaine
- Être disponible les fins de semaine

Venez nous rencontrer dès maintenant au 5405 ave Trudeau, Saint-Hyacinthe
Apportez votre curriculum vitae
Tél. : (450) 774-3388
demander Caroline

1072211

william houde agro-fournitures — *Manœuvre*

Le poste à combler est à notre siège social situé à St-Simon

Nature du travail
Production de mélanges fourragers et céréaliers.

Qualifications requises
Les candidat(e)s devront posséder au minimum un DES, 1 à 6 mois d'expérience dans des tâches similaires. Être capable de manipuler des sacs de 20 à 25 kilos. Avoir une connaissance du milieu agricole serait un atout et avoir une disponibilité accrue pour la période de avril à mai (soir et fin de semaine). L'emploi est saisonnier et la date d'entrée en fonction est prévue pour le 30 janvier 2006.

Joignez-vous à notre équipe dynamique en faisant parvenir votre curriculum vitae le plus rapidement possible à :

Jacques Tremblay à l'adresse suivante :
8,3e rang Ouest, St-Simon, Qc., J0H 1Y0
Tél. : (450) 798-2002 Fax. : (450)-798-2079
Courriel : contact@williamhoude.com

1071632

ARMOIRES CUISINES ACTION

Entreprise EN PLEINE EXPANSION spécialisée dans la fabrication, vente et installation d'armoires de cuisine et vanité de salle de bain recherche plusieurs candidats pour les postes suivants :

AIDE-LIVREUR & LIVREUR

Description du poste :
- Relevant du responsable de l'expédition, les titulaires de ces postes sont responsables de transporter de façon sécuritaire les produits finis aux clients.

Exigences :
- Exige une bonne condition physique due aux poids à transporter;
- Doit posséder permis de conduire classe 1 ou classe 3
- Doit posséder Secondaire V

MANOEUVRES & JOURNALIERS

Description du poste :
- Relevant du responsable de la production, les titulaires de ces postes sont responsables de fournir un produit de qualité.

Exigence :
- Expérience requise dans le domaine des armoires de cuisine.

Si vous êtes une personne intéressée de travailler en équipe et que vous possédez les exigences requises, veuillez nous faire parvenir votre curriculum vitae à l'adresse suivante :

Monsieur Yves Girard
Armoires Cuisines Action
2854, route 235, Sainte-Sabine, Québec, J0J 2B0
N.B. : Les curriculum vitae reçus par fax sont aussi acceptés. - Fax : (450) 293-1857
Salaire et avantages sociaux très concurrentiels.

1071772

GREGSON TECHNOLOGIES INC.

COMMIS AUX ACHATS

Gregson Technologies, une filiale de RAD International spécialisée dans la fabrication d'équipements de pulvérisation, est à la recherche d'une personne dynamique pour le poste « Commis aux achats ».

Fonctions:
- Négocier et assurer l'approvisionnement nécessaire à la production et aux ventes de pièces dans les délais prévus et en quantité suffisante et ce, au moindre coût.
- De plus, le commis devra assurer le support informatique dans la classification du produit et faire la relance auprès des fournisseurs.

Exigences:
- DEC dans une discipline pertinente au poste ou expérience équivalente (2-3ans);
- Expérience en achats de pièces mécaniques un atout;
- Bilinguisme (essentiel).

L'horaire est du lundi au vendredi, 40 heures par semaine.

Le poste est à St-Hyacinthe à temps plein. Il s'agit d'un remplacement de congé de maternité. La rémunération offerte et les avantages sociaux sont compétitifs.

Faire parvenir curriculum vitae par télécopieur, la poste ou courriel à :
Luc Guertin (Directeur des opérations)
l.guertin@radinter.com Télécopieur:
(450) 796-2837
7400 rue Duplessis, St-Hyacinthe J2R 1S6

1072013

Ville de SAINT-PIE

DÉPÔT DES RÔLES DE PERCEPTION

AVIS PUBLIC

AVIS est par les présentes donné aux contribuables de la Ville de Saint-Pie que les rôles de perception pour les taxes foncières générales de base et spéciales, les taxes de la dette de chacune des anciennes municipalités de la Ville et de la Paroisse de Saint-Pie, la taxe foncière sur les immeubles non résidentiels et les terrains non desservis, la taxe d'eau, la taxe d'assainissement, les travaux permanents, de même que la taxe pour la collecte des ordures ménagères et des matières récupérables pour l'exercice financier 2006 ont été déposés au 20 janvier 2006.

Il est loisible aux contribuables d'en prendre connaissance au bureau de la Trésorière au 77, rue St-Pierre, aux heures d'ouverture.

Si vous n'avez pas reçu votre compte de taxes les jours qui suivent, veuillez communiquer avec le service de la comptabilité à l'Hôtel de Ville au 772-2488.

Saint-Pie, le 23 janvier 2006.

Dominique St-Pierre,
Trésorière.

1072110

510 ASTROLOGIE

40 ANS d'expérience! Cet appel pourrait changer votre vie! 3,79$/min, 7/7jours, 24/24heures (temps gratuit), 1-900-451-5276, 18 ans+.

ANGÈLE, prenez votre destin en main. Ne pose aucune question, 1-900-930-0066, 2,90$/min.

CLINIQUE d'Ésotérisme, voyance webcam + Mme Minou (tel que vu à la télé), 4,89$/min., 1-900-561-1212. Si payé Visa/MC: 2,59$/min. (+taxes), (514)768-2000, 1-800-799-6395 www.predictions2000.com Astro-Club, en direct, 24/24heures, 1-900-830-6767, 2,85$/min. (+taxes).

ESMERALDA, médium intuitive, 92% réussite. Étoile d'Or 2004, 1-900-930-6677, 2,90$/min.

JO-SOLEIL, voyante, 1-900-451-8883, 24/24hrs, 7/7jrs, 18 ans+, 3,99$/min. (possibilité minutes gratuites). Quelle voyante en ligne: (514)724-6904. Consultation privée/informations: (514)869-8435, www.josoleil.com

MANON, médium confirmée, voyance précise et sincère, 1-900-930-5566, 2,90$/min.

510 ASTROLOGIE

SYLVIE Tremblay, Cartomancienne, 25 ans d'expérience. Cartes, tarot, gypsies, numérologie. "Cours de chakra". Inf. et rendez-vous au (450)799-3881.

TAROT Zen: Tarot à caractère spirituel + numérologie avec nom, date naissance + astrologie chinoise, amérindienne, celtique, tibétaine, gauloise, aztèque + chemin de vie + date du changement d'énergie. Ginette (450)252-2880.

TÉLÉ Voyance (tel que vu à la télé), 1-900-561-3000. Si payé Visa/MasterCard: 2,99$/min, 1-866-869-2623 ou 4,99$/min. (+taxes). Procurez-vous guide de chance, voyance par webcam. www.tvvoyance.com

VOYANCE PURE, don naturel. Tarot, boule de cristal et plusieurs choix de consultations. Très précise, 30 ans d'expérience. Huguette L. Bouchard (450)773-6401.

520 COURS

COURS de clavier et de piano populaire et classique, horaire: jour et soir, (450)518-0056.

COURS de guitare. Méthode d'accompagnement à l'oreille, facile et rapide, accessible à tous âges, possibilité de location de guitare. Disponible jour et soir. Clermont Gilbert, (450)771-9008.

COURS de méditation, à Saint-Hyacinthe (quartier Saint-Thomas-D'Aquin), débutant lundi 30 janvier, à 13h30 **ou** 19h, 9 séances de 75min./chacune, 10$/séance. Pour informations et inscriptions, contactez Diane (450)253-5710.

DEVENEZ auteur à succès avec cours d'écriture par correspondance. Apprenez comment écrire/publier travaux, avec l'aide d'un écrivain professionnel, 1-800-267-1543, www.qualityofcourse.com/francais

ÉCOLE de musique Nancy Dion: guitare, piano, clavier, flûte, base, chant... Arrangements musicaux/vocaux par ordinateur, 16 ans d'expérience, 12$/heure, (450)778-9380.

520 COURS

ICI commence votre avenir! Grâce au Collège CDI, donnez nouveau souffle à votre carrière et obtenez diplôme en quelques mois! Administration, Technologie, Santé. CDI possède campus aux 4 coins du Canada. Nouvelles classes débutent régulièrement, 1-800-571-6701.

530 SANTÉ

HYPNOTHÉRAPIE, reconnection, magnétisme, massage métamorphique, pour vous débarrasser de vos problèmes émotionnels et physiques. Contactez Guy (450)773-6268.

540 GARDERIE

GARDERIE 0 à 5 ans, 17$/jour avec reçu, jeux éducatifs, repas équilibrés, 19 ans d'expérience, cours développement de l'enfant 0-6 ans, 2 places. Contactez Sylvie (450)773-4884.

GARDERIE privée, ouverte 24/24heures, 7/7jours, enfants 0-10 ans, (450)778-0975, cell.:(450)230-0352.

VOUS avez besoin d'une gardienne d'expérience et de confiance. Je peux vous aider. Secteurs Centre-Ville, Saint-Joseph, La Providence, (450)778-9264.

540 GARDERIE

LA Petite École Enfantine, pré-maternelle, 3-4 ans et 4-5 ans. Période d'inscription pour la session janvier 2006, temps partiel: demi-journée(s) ou journée(s) complète(s), un excellent complément aux enfants qui fréquentent déjà une garderie en milieu familial. Pour informations (450)778-1345.

560 OCCASIONS D'AFFAIRES

AGISSEZ, en 2006 oubliez le 9à5. Partagez la santé, compagnie internationale établie depuis 25 ans dans 60 pays; possibilité 50,000$ 1ère année, 125,000$ 2e année; investissement: 354$, (418)686-9960.

CARTE de crédit 3,9%, 2e revenu potentiel, (514)863-4830 laissez message.

RETOURS des grands magasins à rayons. Vendus par palette ou cargaison, 1-800-266-2807 poste 206, www.vdccanada.com

TRAVAILLEURS autonomes. Vous voulez augmenter vos revenus? La solution: distributrice automatique exclusive. Garantie, rentable. En location, clientèle incluse, 1-866-445-1551.

575 SERVICES COMPTABLES/IMPÔTS

TENUE de livre informatisée: payes, états financiers, TPS/TVQ, DAS, T-4, relevé 1, etc... Joane Giroux, (450)771-1535.

580 SERVICES DIVERS

HOMME disponible pour travaux d'entretien, menuiserie, peinture, réparations, etc., (450)774-8678 ou téléavertisseur: (450)223-3864.

CONSTRUCTION et rénovation de tous genres: portes & fenêtres; finitions int./ext.; patio/toiture; abri d'auto; garage; maison clé en main, etc. Licence R.B.Q., (450)799-2510, (450)501-5010.

À bout de souffle? Au bout du rouleau? Vous êtes harcelés continuellement par vos créanciers? Vous avez trop de dettes? N'hésitez pas à nous contacter afin de mettre un terme à vos problèmes financiers. On peut éviter la faillite. Nous avons 18 centres pour vous servir. Consultation sans frais. Appel & Cie, Syndic de faillite, (514)839-8004.

ENTRETIEN/RÉNOVATION peinture maison ancestrale, résidentielle, agricole, joints, revêtements extérieurs. Ouvrage garanti, 20 ans d'expérience, (450)778-4088.

580 SERVICES DIVERS

AGISSEZ, n'attendez plus! Paiements en retard, harcèlement, saisies, impôt, cartes crédit. Consolidez 1 paiement mensuel. Consultation gratuite. Gestion Mega, (514)282-6556.

AVEZ-VOUS besoin de renfort pour garder votre foyer propre? Je vous offre mes services d'entretien ménager hebdomadaire, références sur demande. Contactez Diane (450)771-6711.

COMMERCIAL: Votre entreprise est en péril. Gouvernement, banques, créanciers veulent leurs dûs? Comment protéger son patrimoine? Comment s'en sortir? Michel Sainte-Marie (450)624-0911.

CRÉDIT YAMASKA
Prêt rapide 500$, paiements hebdomadaires. Condition: emploi stable depuis 1 an. Réponse 24 heures, 1-877-534-1999.

DÉBRANCHÉ. Reconnectez ligne téléphonique résidentielle avec Tembo. Boîte vocale gratuite 2 mois! Aucun dépôt ni enquête crédit. Interurbains 4¢/minute, 1-877-468-3626, www.tembo.ca

MASSAGE suédois et Reiki, durée: 1h15, pour 40$, donné par mains expertes, "aucun érotisme", (450)460-4336 à Marieville.

580 SERVICES DIVERS

GRAND ménage, résidentiel/commercial, lavage à haute pression, régulier, à la semaine: murs, plafonds, vitres, tapis, divans, etc. Rénovations tous genres; conduits ventilation. Personnel qualifié, produits de qualité, prix compétitifs. Services d'Entretien Willclean, (514)247-5127, www.willclean.com

INSTALLATION couvre-planchers: tapis, prélart, tuile, céramique. 20 ans d'expérience, spécialités: escalier, tapis accroché, prélart. Estimation gratuite. Romuald, (450)773-7876, cell.:(450)230-7876.

J'OFFRE mes services pour entretien résidentiel et commercial, peinture, lavage murs/tapis/vitres, décapage planchers, etc...(450)799-1302 ou (450)778-4076.

MASSAGE de détente et relaxation, "sans érotisme", belle ambiance. (450)773-6401.

MÉCANICIEN d'auto, 10 ans d'expérience, ferait mécanique générale chez moi, à partir de 25$/heure, (450)774-1654, (450)773-0079.

MGS Hypothèque, immeuble résidentiel, commercial. Pour achat, refinancement ou construction, (514)337-6453.

Recherche
pour la période des sucres

Fin février à la fin avril

CHEF CUISINIER
SOUS-CHEF
SERVEUSES

Inf. : (450) 799-4323
demandez Thérèse

1072209

Résidence
Saint-Thomas-d'Aquin

Spécial
** 1 mois*
GRATUIT

Grande chambre incluant câble, repas, ménage, buanderie, surveillance 24 heures, etc.

* avec bail de 12 mois signé avant le 31 mars 2006 et prise de possession avant le 1er avril 2006

Chambres à louer
pour couple ou personne seule

Chambre avec porte jardin et balcon, salle de bain complète et privée, terrasse, etc... service de coiffure, etc.... Près de l'église, pharmacie, clinique médicale, dépanneur et bureau de poste.

Admissible au crédit d'impôt pour le maintien des personnes âgées à domicile (ici vous ne payez que pour les soins que vous avez besoin)

796-4500
6620, boul. Laframboise
Isabelle Tétreault

1072109

KELLY SERVICES **URGENT**
Plusieurs postes disponibles à Saint-Hyacinthe

10 Journalières / Manutentionnaires
Temporaire à permanent
doit être disponible pour quarts de jour, soir

Tél. : (450) 674-0014
Téléc. : (450) 674-9877
ks7882@kellyservices.com

1072307

VEHICULES GARANTIS

Facile de s'y rendre, facile de s'y entendre!

ACURA Casavant
SAINT-HYACINTHE
www.acuracasavant.com

2995, av. Ste-Catherine, Saint-Hyacinthe (près de Loblaws)

Pierre Rioux

771-0101

GARAGE RECOMMANDÉ CAA — ISO 9001

1071300

NISSAN SENTRA 2002

Sable, manuelle, climatiseur, lecteur DC, démarreur à distance.
SEULEMENT 78 000 KM. **8 495 $**

ACURA 1.6EL 2000

Noire, manuelle, climatiseur, groupe électrique, aileron, vitres teintées. **GARANTIE JUSQU'À 160000 KM.** **9 995 $**

TOYOTA ECHO SEDAN 2004

Grise, automatique, 4 portes, lecteur MP3, 50 000 km.
TRÈS ÉCONOMIQUE. **12 995 $**

ACURA 1.7EL TOURING 2002

Verte, automatique, climatiseur, groupe électrique.
SEULEMENT 62 000 KM. **13 995 $**

TOYOTA COROLLA 2004

Rouge, automatique, lecteur DC, démarreur à distance.
SEULEMENT 35 800 KM. **13 995 $**

ACURA 1.7EL LIMITED 2002

Noire, automatique, climatiseur, toit ouvrant, aileron, chargeur 6 disques.
ÉDITION LIMITÉE. **14 995 $**

SUBARU IMPREZA TS FAMILIALE 2002

Verte, automatique, climatiseur, lecteur DC, traction intégrale.
SEULEMENT 58 000 KM. **14 995 $**

HONDA CIVIC SI-G VELOZ 2002

Argent, automatique, climatiseur, groupe électrique, aileron, mags, 8 pneus + 8 roues.
SEULEMENT 50 000 KM. **15 995 $**

ACURA 3.2TL 2002

Argent, toute équipée, un seul propriétaire, achetée neuve et entretenue ici, 68 000 km.
IMPECCABLE **19 995 $**

HONDA ELEMENT EX AWD 2003

Bleu, automatique, climatiseur, toit ouvrant, mags, traction intégrale.
SEULEMENT 48 000 KM. **20 995 $**

ACURA 1.7EL TOURING 2005

1 argent et 1 gris foncé, automatique, équipement complet, climatiseur, toit ouvrant.
SEULEMENT 18 000 KM. **20 995 $**

ACURA 3.2TL 2003

Noire, toute équipée, cuir, toit ouvrant, mags.
SEULEMENT 38 000 KM. **23 995 $**

VEHICULES INSPECTES — KILOMETRAGES CERTIFIES

WWW.ACURACASAVANT.COM

Suite à l'agrandissement de notre garage et l'accroissement de notre clientèle, nous sommes à la recherche d'un

Technicien à l'esthétique

- 1 an d'expérience
- Souci du travail bien fait
- Ponctuel
- Permis de conduire

Contactez M. André Robitaille
Directeur du service
(450) 774-6344

Facile de s'y rendre, facile de s'y entendre!

HYUNDAI
www.hyundaicasavant.com
Casavant
SAINT-HYACINTHE

1071292

Peinture décorative sur bois et métal

Cours de peinture sur bois

Pour débutant(e), intermédiaire avec thème et atelier libre.

DE PLUS BOIS NON PEINT DISPONIBLE

Pour information et inscription
450-774-9369
mdiane.laliberte@hotmail.com

1071098

580 SERVICES DIVERS

ORDINATEUR Service de réparation. Installation: Windows, disque dur, modem, carte réseau, router, antivirus. À vendre: AMD. Cours informatique, Thierry (450)773-4135.

PEINTRE avec expérience: peinture intérieure, petites rénovations et entretien ménager, prix compétitifs. Contactez Benoit (450)278-3332.

RÉNOVATIONS de tous genres, int./ext.: menuiserie, peinture, joints, plomberie, travaux divers, (450)799-3373, (450)701-3373.

RÉNOVATIONS de tous genres, int./ext.: menuiserie, plomberie, céramique, plancher flottant. Contactez Jean (450)774-4435.

SAAQ, victime de la route? Vous avez des blessures? Contactez-nous, consultation gratuite! M.Dion, Avocats, (514)282-2022.

VOTRE ordinateur a besoin d'aide? Réparation, formatage, installation, configuration, conseils, formation sur Windows et Macintosh. Serge Brodeur (450)261-5486 (téléavertisseur/vocale).

www.hydredor.com
Hydre D'Or Communications
Création de sites internet; graphisme haut de gamme, (450)252-3030, www.hydredor.com

585 VOYAGES / ÉVÉNEMENTS

1er FÉV. et 1er mars: Casino; mai: Ottawa, tulipes, autres; 10 juin: théâtre Cascades; 5-6 août: Gatineau, Grand feu, coucher au Hilton, autres. (G.V.Q. permis Québec), C.Lemonde (450)773-2725, (450)773-7918.

APPARTEMENT Bajondillo à Torremolinos à partir de 1,683$ pour 3 semaines; découverte de l'Espagne, 15 jours, Barcelone, Valence, Allicante, Grenade, Courdoue, Séville, 7/nuits Costa Del Sol, à partir de 2,829$, (450)773-9528, permis du Québec

590 AMITIÉ RENCONTRES

100% Gai, Montréal, ligne gratuite chaque jour entre 4h et 16h pour les membres payants, (514)448-4488 composez le code 415.

LIGNE rencontre, www.lereseaurencontre.com devenez membre gratuitement: (514)761-5252. Bloc temps 25$: 1-900-643-1111. Messagerie texte: envoyez RRF dans nouveau message au 66 000. Osez le direct: 1-900-830-9900, 2,45$min./10min. Paiement carte crédit: 1-800-561-3999.

MERCI à Josianne Girouard de ta grande générosité. De Christian. Aussi, tu es magnifique sur une piste de danse. J'ai déjà fait une erreur avec toi et j'ai peur d'en faire d'autres. Tu m'es trop précieuse et je tiens à toi. Écris-moi: C.A., 409, 7e avenue app.12, Saint-Jean-sur-Richelieu, QC, J2X1N3.

590 AMITIÉ RENCONTRES

PARTY échangiste X-Tal-Fun, couples et célibataire. 24/24, 7 jours/semaine, Rive-Sud, ligne info.: 450-467-3270.

QUÉBEC En Direct, parlez avec les plus belles filles du Québec, 1-900-561-2020, 1,99$/min. Visa/MC/Amex. Entendre annonces gratuitement: 1-800-711-2525, 24/24heures.

RENCONTREZ des célibataires. 1er essai gratuit pour les hommes, toujours gratuit pour les femmes, (514)341-1001, entrez le code 324.

SOIRÉE danse sociale et en ligne. Tous les samedis (aux 2 semaines). 2620 boul. Laurier (secteur Sainte-Rosalie). Venez danser et vous amuser avec nous, au sein d'une ambiance chaleureuse et d'une musique entraînante. Prochaine soirée: samedi 28 janvier. Samedi 11 février, souper-spaghetti (Saint-Valentin), coût: 16$, réservation:Lise (450)261-0805.

595 SERVICES PERSONNELS

À coup sûr! Beauté, 41 ans, courbes délicieuses, classe et discrétion assurées, (450)923-4010.

CHEZ Zoé, sensuelle, saura te charmer; de retour:Tania, 20 ans, beau trésor. Bienvenue couples, femmes seules, (450)466-6733, (450)466-8601.

595 SERVICES PERSONNELS

FRANCESCA, 37 ans, blonde, yeux verts, 120lbs. Reçoit lundi au vendredi: 11h à 17h, (450)252-5029, Saint-Hyacinthe, Centre-Ville.

JENNIFER, 38D, blonde/sympathique, reçoit pour massage, hôtesse super "cool", tarif/ambiance relaxes, (450)261-0898.

MIA, 23 ans, italienne, cheveux longs, noirs, sensuelle, te reçoit à Saint-Hyacinthe, service illimité. Au plaisir de vous recevoir 7/7, (450)209-0160, (450)501-0763.

NICKIE, 20 ans, t'attend avec tous ses membres, (514)777-4645.

NOUS recrutons, nouvelles bienvenues, (514)777-4645.

$$$ PAYANT $$$
ESCORTES demandées dans région Granby. Logées, possibilité de transport. Nouvelle équipe dynamique. Sécurité assurée. (450)578-2572.

650 REMERCIEMENTS

REMERCIEMENTS au Sacré-Coeur pour faveurs obtenues. H.M.

720 ENCANS

ENCAN SPÉCIAL D'ANTIQUITÉS
Le dimanche
5 février,
à 11 h précises,
à la
GROSSE GRANGE BLEUE
au 7900, boul. Laframboise
Saint-Hyacinthe, Qc.
(Sortie 130-N, aut. 20)

SERA VENDU : Superbes mobiliers de tous styles; marbre; bronze; porcelaine; sterling; plusieurs tableaux anciens et contemporains tels que : lacurto, Rousseau, Richard, Cosgrove, etc...
Visite : Samedi de 13 h à 17 h

POUR INFORMATIONS
s'adresser aux
ENCANS GÉLINEAU & FILS INC.
Sylvain Gélineau, encanteur
Tél. : (450) 796-2886
www.encangelineau.com
1072303

Photo Robert Gosselin, Le Courrier ©

Les Mousquetaires champions

Tim Morin-Dussault, le capitaine des Mousquetaires, transporte la bannière à la suite de la victoire de son équipe lors du Tournoi pee-wee de Saint-Hyacinthe. L'équipe hôtesse a vaincu les Ambassadeurs de Gatineau en finale de la classe BB.

DES PROFESSIONNELS

1049301

ROYAL LEPAGE MULTI-SERVICES
Tél.: 450-252-8888
1385 Ave. Choquette
St-Hyacinthe (Québec)
J2S 6E9
Courtier immobilier agréé
Franchisé indépendant et autonome de Royal LePage
Pour la vente ou l'achat appellez-moi en toute confiance
Monique Tanguay
Palme d'or du président — Agent immobilier affilié
1065104

Honda Casavant SAINT-HYACINTHE
MARIO BEAUDIN
Conseiller aux Ventes
350, rue Johnson Est
Saint-Hyacinthe,Qc J2S 8W5
Tél.: (450) 774-2020 • (514) 856-7887
Fax.: (450) 774-8444
www.hondacasavant.eom
GARAGE RECOMMANDÉ CAA — HONDA
1063754

ORDI-SECOURS
DÉPANNAGE D'ORDINATEUR À DOMICILE
PAS BESOIN DE TOUT DÉBRANCHER ! NOUS NOUS DÉPLAÇONS CHEZ VOUS.
SATISFACTION GARANTIE
Si nous n'arrivons pas à régler votre problème, vous ne payez rien.
(450) 779-0019
1051911

MAL AU DOS?
Consultez Chantal Théberge ORTHOTHÉRAPEUTE
Spécialiste des muscles et articulations
massothérapie • kinésithérapie • orthothérapie
Pour rendez-vous
796-3566
6645, avenue Boulanger, Saint-Hyacinthe
1041540

AUTOMOBILE CAA QUÉBEC Vérification technique
1030358
Bienvenue aux membres et non-membres
André Robitaille
directeur services techniques
Fausses vérités hivernales.
Un garage chauffé ou un chauffe-moteur, ça rend la voiture "friteuse"
Retenez surtout ceci : ce que votre voiture supporte avec peine (un peu comme les humains d'ailleurs), ce sont les brusques écarts de température comme par exemple une succession rapide de gels et de dégels. C'est pourquoi, certains garages chauffés risquent d'activer la corrosion de votre voiture. Par contre, un bon garage non chauffé risquent d'activer la corrosion de votre voiture. Par contre, un bon garage non chauffé soulagera votre automobile des vents sibériens, du verglas sournois, etc. La règle d'or c'est d'éviter l'humidité excessive et les changements brusques de température. Mais, c'est avant tout, le soin que vous apportez à l'entretien de votre voiture (mise au point complète à l'automne par exemple) qui déterminera à quel point celle-ci semblera "frileuse" ou non cet hiver. Il s'agit ici d'un ensemble de précautions à prendre et nul doute que votre manuel du propriétaire pourra vous donner de bons conseils à ce sujet.
Pour ce qui est du chauffe-moteur, cela est tout aussi faux. Les humains sont frileux mais le métal ne l'est pas. Retenez plutôt que le chauffe-moteur n'offre que des avantages et que bien utilisé, il ne coûte pas cher en électricité soit environ 23 $ pour une utilisation de 10 heures par jour, 30 jours par mois pendant trois mois. Et l'économie d'essence qu'il permet, on parle d'une diminution pouvant atteindre 10 % en hiver, compense un peu pour ses coûts d'utilisation. Sans parler qu'en réduisant la période de réchauffement du moteur on diminue la pollution puisque c'est pendant cette période que le moteur pollue le plus.
200, rue Johnson, Saint-Hyacinthe 771-4433
sortie 130, autoroute 20 (près de l'Hôtel Des Seigneurs)

LA PUISSANCE DU RIRE POUR GUÉRIR
Accompagné de l'humoriste et Clown Arnaud Bodequin, nous vous offrons un atelier conférence sur le RIRE pour dédramatiser les situations stressantes, les relations problématiques... l'anxiété ou tout autre obstacle vous empêchant de contacter la plénitude de votre ÊTRE
Le 4 février à 13 h - Coût 20$
Réservez votre palce
Suivra 7 rencontres en thérapie par le rire...
Aussi massage métamorphique qui déloge tout inconfort physique ou psychologique et amène une réelle métamorphose... Avec soutien thérapeutique, analyse des rêves et psychocorporelle.
Laurie Fontaine 450-492-2017
Laurie Fontaine
Psychothérapeute
Maître Reiki
Tél. : 450-492-2017
Bureau
2200, rue Pratte
local #216
ou en Estrie
ou sur demande
à votre domicile.
1041730

LESTAGE & FILS AUTOS
VENTE DE PIÈCES USAGÉES
MÉCANIQUE GÉNÉRALE – REMORQUAGE
PEINTURE – DÉBOSSELAGE
ACHAT & VENTE D'AUTOS (USAGÉES ET ACCIDENTÉES)
ACHETONS AUTOS POUR FERRAILLE
6300, boul. Laurier Ouest
Saint-Hyacinthe
Tél.: (450) 773-2822
1025227

Noiseux syndic inc.
Syndic de faillite • réorganisation financière
Sans frais: 1-866-492-0200
www.noiseuxsyndic.com
Première consultation gratuite
540, boul. Casavant O., bur. 1
St-Hyacinthe (Qc) J2S 7S3
Bureau Principal
1102, boul. Moody bur. 200
Terrebonne (Qc) J6W 3K9
Pierre Lacasse
placasse@noiseuxsyndic.com
Tél.: (450) 252-0200
1052565

Soyez lu 52 semaines
avec les professionnels du milieu
Le Clairon RÉGIONAL DE SAINT-HYACINTHE
Gérard Leblanc
publicitaire
655, avenue Sainte-Anne
Saint-Hyacinthe
J2S 5G4
Téléphone: (450) 773-6028
Montréal: (514) 875-1948
Télécopieur: (450) 773-3115
Courriel: gleblanc@courrierclairon.qc.ca
1043878

L.T.S. MÉCANIQUE
Atelier complet de mécanique
Vente de pneus - Freins - Suspension
Véhicules de courtoisie
7170 Rang 5
450 • 799-5858
Saint-Hyacinthe, Qc, J2R 2A4
1071582

RÉSERVEZ CET ESPACE
1055210
Le Clairon RÉGIONAL DE SAINT-HYACINTHE
Le Courrier de Saint-Hyacinthe Fondé en 1853
• À la semaine
• Au mois
• À l'année
773-6028

Les judokas à Montréal

Voici les résultats de la Coupe Raymond Damblant et du Tournoi Mudansha tenus à Montréal les 3 et 4 décembre. Vincent Godbout-Cusson, médaille d'or chez les cadets, ceintures orange et verte; Sadrine Daunais-Girouard, médaille d'or chez les juvéniles, ceintures bleue et marron; Éliane Fournier, médaille d'or chez les juvéniles, ceintures orange et verte; Francis Larivière-Morin, médaille d'or chez les juvéniles, ceinture jaune.

BABILLARD SPORTIF

Mini-Sprints

Assemblée de l'Association de Mini-Sprints du Québec le samedi 28 janvier, dès 13 heures, au restaurant Ti-Père. Les sujets à l'ordre du jour seront nombreux pour les pilotes, dont le calendrier, les circuits, les nouveaux réglements, le bilan financier et l'élection d'un nouveau comité de direction.

Gymnastique

Le club Gymnaska-Voltigeurs est l'hôte de deux compétitions les 28 et 29 janvier, au Collège Antoine-Girouard, entre 8 h et 17 h. Il s'agit de la coupe du Québec en gymnastique artistique masculine et la Coupe du Québec en tumbling et trampoline.

Une trentaine d'athlètes des Gymnaska-Voltigeurs prendront part à l'événement, notamment David Girard, Julien Hébert Goyette, Jean-François Rodier et Mélanie Pietroniro Savoie.

Au total, 500 gymnastes provenant de partout au Québec sont attendus, dont l'athlète olympique Alexander Jetkov. Il compétitionnera dimanche en gymnastique artistique.

Courses sur glace annulées

Les quatre programmes de derby de démolition sur glace qui devaient avoir lieu au mois de janvier et février, derrière le Centre culturel, ont été annulés par le promoteur André Bienvenue.

Le Cristal

Le dimanche 29 janvier, le Cristal rendra visite aux Chiefs à Laval, à 19 heures. Le jeudi 2 février, le Mission de Sorel -Tracy sera à L.P. Gaucher à 20 h.

Le vendredi 3 février, à 20 h, le Cristal sera à Trois-Rivières.

L.T.S. AUTO

Vente et Service Autos d'occasion

André-Paul Lussier, prop.
7170 Rang 5, Saint-Hyacinthe
(secteur Sainte-Rosalie)
450 • 799-5858

1071547

HYUNDAI ÉLANTRA VE 2006
18 000 km, automatique

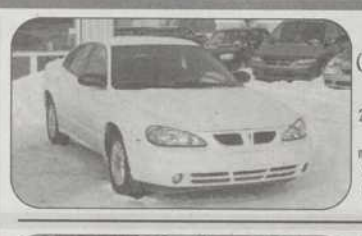

PONTIAC GRAND AM SE 2005
21 200 km, automatique, garantie du manufacturier, 60,61 $ /sem., 0 $ comptant, taxes incluses.

NISSAN SENTRA SPÉCIAL ÉDITION 2005
27 856 km, automatique

HYUNDAI ELANTRA 2005
21 000 km, automatique, garantie du manufacturier

FORD TAURUS 2004
40 800 km, automatique

NISSAN SENTRA 2004
25 550 km, automatique

HYUNDAI ACCENT GS 2003
38 800 km, automatique

CHRYSLER SEBRING 2003
108 900 km, automatique
Financement sur place

financement sur place

INVESTIR DANS L'AVENIR

Quadruplex parfaite condition, très grandes pièces au rez-de-chaussée.

ALAIN BERGERON
Agent immobilier affilié
514-990-8157
540 Brouillette
Groupe Sutton-Actuel inc. courtier immobilier agrée
115, St-Charles Ouest
Longueuil, Québec J4H 1C7

1071838

COIFF BEAUTÉ

Recherche
Coiffeur (euse)
avec expérience

(450) 773-5064
www.coiffbeaute.com

1071773

Camille Fontaine & Fils inc.
Le dynamisme au service de l'environnement...

MÉCANICIEN

Pour l'entretien général de camions lourds et remorques
Connaissance en hydraulique, air et électricité sont des atouts
Salaire et avantages sociaux selon compétence

Faire parvenir votre curriculum vitae par télécopieur au : (450) 773-6495 ou par courriel : cfontaine@cgocable.ca ou vous présenter au :

3525, boul. Laurier Est, Saint-Hyacinthe
(secteur Sainte-Rosalie)
du lundi au vendredi entre 8 h et 17 h

1071580

Camille Fontaine & Fils inc.
Le dynamisme au service de l'environnement...

GARDIEN DE SÉCURITÉ
(POSTE DE NUIT)

-Temps plein
- Temps partiel

Faire parvenir votre curriculum vitae par télécopieur au : (450) 773-6495 ou par courriel : cfontaine@cgocable.ca ou vous présenter au :

3525, boul. Laurier Est, Saint-Hyacinthe
(secteur Sainte-Rosalie)
du lundi au vendredi entre 8 h et 17 h

1071581

BURNBRAE FARMS-FERMES

Une entreprise spécialisée dans le domaine alimentaire, reconnue HACCP et visant la production de produits d'œufs transformés est à la recherche de personnes dynamiques afin de combler les postes suivants:

1 Superviseur d'usine de soir/nuit

4 x 12 heures (18 h à 6 h)

Exigences :
- Minimum 3 années d'expérience en agroalimentaire.
- Expérience en supervision de personnel de 3 années requise.
- Excellent Leadership.
- Excellente communication verbale et écrite.
- Bonnes connaissances des équipements de transformations.
- Bonnes pratiques de fabrication et HACCP.
- Excellent sens de l'organisation.

Qualifications :
- Bilinguisme anglais français un atout.
- D.E.C en transformation alimentaire ou autres secteurs connexes jugés équivalents.

Technicien contrôle qualité

Exigences :
- Expérience en contrôle qualité et HACCP un atout.
- Maîtrise des équipements de laboratoire usuels en agroalimentaire.
- Bonne connaissance de la microbiologie.
- Excellente communication verbale et écrite.
- Excellent sens de l'organisation et de l'analyse.

Qualifications :
- Bilinguisme un atout.
- D.E.C. en transformation alimentaire ou autres secteurs connexes jugés équivalents.

Superviseur Assurance Qualité

Exigences :
- Minimum 3 années d'expérience en assurance qualité dans le domaine agroalimentaire.
- Expérience en gestion de programme HACCP.
- Familière avec la gestion des audits externes.
- Expérience en supervision de personnel avec excellent leadership.
- Maîtrise des équipements de laboratoire usuels en agroalimentaire.
- Bonne connaissance de la microbiologie.
- Excellente communication verbale et écrite (anglais-français)
- Excellent sens de l'organisation et de l'analyse.
- Avoir des aptitudes pour le développement de nouveaux programmes qualité.
- Aptitudes à gérer un budget relié à son département.
- Aptitude en R & D.

Qualifications :
- Bilinguisme anglais-français indispensable.
- Diplôme universitaire avec expérience pertinente dans le domaine de la transformation alimentaire.

Faire parvenir votre Curriculum Vitae **au plus tard le 20 février 2006** à l'attention de Laurent Lassalle, Directeur d'usine par courrier ou courriel.

Burnbrae Farms, les Oeufs Bec-O
830 Lanoie, CP 330, Upton, Québec J0H 2E0 • Tél : 450 549 4524 - Télec : 450 549 4675
Courriel : llassalle@burnbraefarms.com

1071633

LES MEUBLES ST-DAMASE INC.
MANUFACTURIER HÔTELIER HAUT DE GAMME

Recherche
COMMIS-COMPTABLE

Le ou la candidat(e) idéal(e) offre :
- Parfaitement bilingue;
- Expérience en comptabilité (payables et recevables);
- Bonnes connaissances au niveau de l'informatique (Windows, Office (Word, Excel), Acomba);
- Capable de travailler sous pression;
- Autonome, polyvalent(e), discret(e), qui a le souci du travail bien fait.

Les tâches :
- Comptes payables et recevables;
- Effectuer la facturation;
- Entrée de données à l'informatique;
- Produire des rapports;
- Préparation des documents douaniers;
- Réceptionniste à l'occasion;
- Accomplir des tâches connexes.

Faire parvenir votre c.v. par
Courriel : marrod@st-damase.com
Téléc. : 450 797-3455

1072401

BABILLARD SPORTIF

Club de 3 et 4 roues

Les prochaines activités du Club de 3 et 4 roues du Comté de Johnson le dimanche 29 janvier (randonnée des femmes) et le samedi 4 février (randonnée flambeaux). Informations au 252-9200.

Crête de Saint-Dominique

Ski de fond accessible dans les pistes entretenues de la Crête de Saint-Dominique. L'accès aux pistes se fait par le 479, chemin du golf à Saint-Dominique, juste au pied de la côte avant les Carrières St-Dominique. Accès libre. Contribution volontaire. Informations : Donald Côté au 799-3967 ou Marcel Beauregard au 773-4800

Cours de fartage

Des cours de fartage seront offerts gratuitement à la boutique Équinoxe Plein Air (3255, boulevard Laframboise, Saint-Hyacinthe), à tous les dimanches de janvier, de 10 à 11 heures. Inscriptions et informations au 252-3737.

Patinage de vitesse

Le Club de Saint-Hyacinthe présentera la finale régionale des Jeux de la participation et du Patinage star, le dimanche 29 janvier, au Stade C.-A.-Gauvin. 15 patineuses maskoutaines tenteront de se qualifier pour les Finales provinciales.

Championnat de boxe

Le Championnat canadien junior de boxe ainsi que la sélection finale de l'équipe nationale senior masculine, se tiennent du 26 au 29 janvier, à l'Hôtel des Seigneurs de Saint-Hyacinthe.

Daniel Désorcy Jr (64 kg), Kahraman Akyol (81 kg), Chan Tremblay (60 kg) et Jean-Philippe Fraser (69 kg), du Club de boxe de Saint-Hyacinthe, participeront à l'événement.

Réservations et informations au 778-0899 ou 771-1119.

Volleyball féminin

Le dimanche 29 janvier, un tournoi de volleyball féminin sera présenté au Cégep maskoutain, à compter de 10 heures.

Club athlétique

Le Club athlétique de Saint-Hyacinthe tiendra une réunion le lundi 30 janvier, à 19 heures, à la salle Dufault du Centre culturel. Informations auprès de Jean-Marc Roy au 774-9438.

Boisé des Douze

L'assemblée générale du Boisé des Douze se tiendra le mercredi 1er février, à 19 heures, au Centre communautaire Roméo-Forbes, local 111.

Les Gaulois

Retour à la compétition pour la troupe de Mario Pouliot, le vendredi 3 février à 19 h 30, Crabtree sera à Saint-Hyacinthe. Le samedi 4 février, les Gaulois visiteront les Laurentides à 16 h 30.

Pêche blanche Claude Auger

Tournoi de pêche blanche, le samedi 4 février, de 5 à 17 heures, sur la rivière Yamaska (Saint-Césaire, Saint-Damase et Saint-Hyacinthe).

Bourses remises au hasard parmi les plus grosses prises. Plus de 10 000 $ en prix de présence seront octroyés, dont neuf voyages dans les pourvoiries du Québec. Les menés seront disponibles sur place, tout comme le perçage des trous.

Remise des prix à 20 h à la salle des Chevaliers de Colomb de Saint-Damase. Billets : 15 $. Informations au (450) 777-3389.

Patinage de vitesse

La prochaine compétition courte piste du circuit provincial se tiendra à Saint-Hyacinthe, le 4 février à l'aréna C.-A.-Gauvin. Les épreuves seront disputées entre 9 et 16 heures.

Super bowl

Le dimanche 5 février dès 13 h, la fête du Super Bowl des loisirs St-Sacrement/Sacré-Coeur. Rendez-vous au bar-billard le Dooly's de Saint-Hyacinthe. Admission 15 $ incluant visionnement sur écrans géants, commerciaux américains, deux produits Budweiser, un repas, du billard gratuit dès 16 h, animation. Plus de 200 prix de présence, dont un porte-clé NFL. Info au 773-1824.

Loisirs Saint-Thomas

La Corporation des loisirs Saint-Thomas-d'Aquin tient son assemblée générale le mardi 7 février à 19 h 30 à la salle des loisirs au 6775, av. Prévert. Renseignements : Bernard Leroux, coordonnateur au 796-4466.

PEINTURE JF BEAUDREAULT inc.
recherche
PEINTRE
Apprenti 1ère année
pour travail commercial et résidentiel
Salaire selon le décrèt
S.V.P. téléphonez au 450-771-8423
1064112

1071094
La Capitale
La Capitale vendu.com
Chantal Paré
Agent immobilier affilié
La Capitale Performance
450-378-8461
Prix réduit
Très beau duplex à St-Hyacinthe, 3 cac, chacun vous offrant beaucoup de rangement. À voir absolument.

Télévendeurs
Personnel demandé pour vente de publicité par téléphone à notre bureau de Beloeil.
Temps plein de jour
Commissions intéressantes
Formation sur place
Appelez au (450) 536-2156 poste 256
1071284

BioEnvelop Agro
POSTE À COMBLER
Temps plein à Saint-Hyacinthe
1 technicien CQ sur quart soir
Formation ITAA ou autres connexe complétée.
Expérience de 3 ans demandée
Salaire selon le candidat
Envoyez C.V. à jbailey@bioenvelop.com
ou par fax : 450-778-3618
Seul les candidats retenus seront contactés
1071574

DES PROFESSIONNELS

1049300

AUTOMOBILES SERGE BÉLANGER
VOS DEMANDES DE FINANCEMENT SONT REFUSÉES?
FAILLITE - RETARDS - CARTES DE CRÉDIT
EMPLOI RÉCENT
CONTACTEZ NOUS AU 773-6647
Automobiles Serge Bélanger
1060390

LE MONDE DE LA CARROSSERIE
Avant de faire effectuer vos réparations, contactez nous on est d'arrangement
ESTIMATION GRATUITE
Heures d'ouverture
Du lundi au jeudi : 8 h à 17 h
Vendredi : 8 h à 12 h
Samedi sur appel
• Peinture
• Débosselage
• Antirouille au graphite
• Réparation de toute marque
• Réparation pour cie d'assurance
DANIEL LEMONDE
propriétaire
31 ans d'expérience en carrosserie
MAINTENANT DÉMÉNAGÉ
7650, CH. RAPIDE PLAT SUD
Pour information
799-4013
1058773

BOUTIQUE ÉROTIQUE
1064446
Nouveau décor
Nouvelle ambiance
+ DE 4000 FILMS
vente et location VHS - DVD
Nouveautés à toutes les semaines
774-4852
1085 Des Cascades (coin Concorde) Saint-Hyacinthe

Graveline Mini-Excavation
FISSURE DE FONDATION ET INFILTRATION D'EAU
Le temps doux vous cause des problème d'infiltration d'eau. Appeler nous, nous avons la solution!
Excavation en touts genres
- Réparation par injection intérieur ou extérieur
- Réparation 12 mois par année
- Pose de drain français et membrane
- Garantie supérieur transférable
Estimation Gratuite
Étienne Graveline, prop.
Tél. : 450-792-2183
Cell. : 450-261-7277
Sans frais: 1-888-792-2183
RBQ: 8292-9969-36
1053142

Sutton L'Immobilier nous habite
Caroline Parent
Agent immobilier affilié
Saint-Hyacinthe Qc
Cell. : (450) 888-0060
Bur. : (450) 250-2500
1064324

TRANSMISSIONS POTVIN INC.
AUTOMATIQUE & MANUELLE
Garantie jusqu'à 3 ans 60 000 km
6395, boul. Laurier Ouest, St-Hyacinthe, Qc J2S 9A5
Tél. : (450) 261-9663
1071609

amaro EAU DE SOURCE NATURELLE
Service de livraison
Vente, location et nettoyage de refroidisseurs
Livraison rapide sur un simple appel
AMARO-DISTRIBUTION Jean Ménard Inc.
2695, Dessaulles, St-Hyacinthe St-Hyacinthe : 773-6034
Une présence maskoutaine depuis 32 ans.
1053366

La vie est difficile en ce moment...
Avez-vous pensé à consulter ?...
Je serai ravie de vous accueillir
DANIELLE LACHAMBRE
Psychologue
sur rendez-vous (450) 773-8998
danielle.lachambre@sympatico.ca
1059401

Shaklee
DISTRIBUTEUR INDÉPENDANT
Spéciaux
du 16 janvier au 15 février 2006
• Trousse "maîtrise du poids"
• Bifidus (comprimés de yogourt)
• Vitamine E 400 (60 c)
• Complexe ail (180 C)
Pour info : Pierrette Bazinet
Tél.: (450) 796-2245
1071777

Jeux du Québec

La Finale des Jeux du Québec régionaux de Richelieu-Yamaska se déroulera du 10 au 12 février à Farnham.

Les sports à l'honneur seront les quilles, la gymnastique, le patinage de vitesse, le curling, l'haltérophilie, le hockey féminin, le volleyball, la boxe, le triathlon des neiges, le tennis de table et la ringuette.

Ssstttrresss?

La vie d'aujourd'hui
est synonyme de stress.
C'est, croit-on, un mal nécessaire.
Il n'en est pourtant rien!
Le massage permet de contrôler
le stress sans médicament ni effort.
Il apporte un regain d'énergie, calme
la fatigue et favorise le sommeil.

Karine Lavoie
(450) 513-3356
à Saint-Hyacinthe

Membre de l'Ordre des Orthothérapeutes du Canada

1071571

Tournoi la Cage aux Sports

Tournoi de hockey pour adulte La Cage aux Sports du 22 mars au 3 avril, au Stade C.-A.-Gauvin de Saint-Hyacinthe. Quatre classes seront à l'honneur, soit le C, le D, loisir et une nouvelle catégorie invitation. De plus, une autre nouveauté a été acceptée et les lancers frappés seront tolérés dans toutes les catégories.

Des prix seront remis à tous les matches aux joueurs de la partie Blier Sport. Les organisateurs espèrent voir entre 64 et 72 formations s'inscrirent. Informations et inscriptions auprès de François au 799-3310 ou Patrick au 772-2584.

Éclaireurs du Richelieu

Les Éclaireurs bantam AA du Richelieu ont atteint la demi-finale au Tournoi de Lasalle. Cependant, ils se sont inclinés face aux Cobras de Lasalle, 4-2. Après avoir récolté trois victoires, les Éclaireurs ont battu les Prédateurs du Saint-Laurent, 7-6, en deuxième prolongation, en quarts de finales. Raphaël Pouliot (4b-3a) a réussi le but gagnant.

Patinage de vitesse

Plusieurs athlètes du Club de Saint-Hyacinthe se sont démarquées en style libre lors de l'Invitation Varennes, les 6, 7 et 8 janvier.

Joël Ann Boucher (préaspirant), Amélie Pietroniro-Savoie (aspirant) et Catherine Tessier (junior bronze) ont remporté des médailles d'or. Kym Millier (junior bronze) et Claudia Lemay (senior bronze) ont terminé au deuxième rang. Félixia Boucher (préaspirant) et Marika Dupont (préliminaire) ont remporté des médailles de bronze.

Colloque en leadership

Des jeunes de la Polyvalente Hyacinthe-Delorme et 200 autres jeunes âgés entre 14 et 17 ans ont participé, le 21 janvier au Colloque régional en leadership.

Les jeunes participent actuellement à un programme de formation en leadership et en animation, dans le cadre des activités parascolaires de leur école.

Initié et coordonné par Loisir et Sport Montérégie, ce programme vise à favoriser le développement d'une relève active en animation de loisirs, et par le fait même, à accroître le plein potentiel des jeunes en leadership.

Loisirs Assomption

C'est le jeudi 16 février, à 19 h 30, que se tiendra l'assemblée générale annuelle des Loisirs Assomption, au centre communautaire situé au 1915 rue Saint-Maurice. Info : 771-6914.

Le dernier match

Dans un match très robuste et devant plus de 120 spectateurs réunis au Pavillon de la Jeunesse, les joueurs de l'ÉPSH ont défait l'ITA par la marque de 5 à 2.

Les marqueurs des vainqueurs furent Maxime Trépanier (élève du programme Plomberie-chauffage), avec un tour du chapeau, et Kevin Lagacé (élève du programme électricité de construction) avec deux buts et une passe.

Dans l'ensemble, ce fut du très bon travail de la brigade défensive avec de belles sorties de zone qui souvent ont permis aux joueurs d'avant de mieux s'exprimer près du filet adverse.

Durant les nombreux désavantages numériques, il faut noter le travail de Christopher Jordan (techniques d'usinage), Olivier Gauvin (plomberie-chauffage) et Pierre-Luc Phaneuf (charpenterie-menuiserie) qui, a tour de rôle, ont fait du beau travail à 5 contre 3.

Le prochain match aura lieu le mercredi 1 février alors que l'École accueillera le Cégep dans un match qui déterminera le champion en saison régulière de la ligue étudiante. C'est un rendez-vous!

Nous sommes à la recherche d'un
mécanicien industriel
avec DEP ou DEC.

- Doit avoir bonne connaissance en mécanique (électricité et automatisation serait un atout).
- Doit posséder expérience en usine, être polyvalent et autonome.
- Poste permanent de jour (39 hres semaine).

Salaire très compétitif.
Vous pouvez nous contacter par e-mail à ipetit@quefer.com ou par fax (450) 772-5314 ou vous présenter au 153, rue St-Pierre à St-Pie.

1071584

ENCAN DU MOIS
au Bar GRAND TRONC
Samedi 4 février
à 14 heures

Apportez-nous vos marchandises
Nous vous les vendrons
Bar Grand Tronc
1180, av. Laframboise
St-Hyacinthe, tél : 773-0729

1065468

RELAIS ROUTIER PETIT INC.
Esso Sainte-Hélène
est à la recherche d'un
MÉCANICIEN DE CAMIONS LOURDS

- Plan d'assurance salaire, fonds de pension
- Travail à temps plein
- Horaire de travail jour - soir
- Salaire compétitif avec tout autre garage
- 2 ans d'expérience minimum

Demandez Luc Chicoine ou Sylvain Petit au
(450) 791-2122

1071552

"Nous desservons notre 3e génération de clients"
LEMONDE SERVICE ENR
DEPUIS 1969
Machines à laver - Sécheuses - Réfrigérateur
Cuisinières - Micro-ondes - Lave-vaisselle
Déshumidificateurs - Climatiseurs
Refroidisseurs d'eau - Broyeurs
- Distributeur eau bouillante
Travail garanti

Réparation à domicile
Comptoir de pièces

Nous sommes encore ouverts et maintenant déménagés au **2425, av. Sainte-Anne,** même local que Nettoyeur Chatel
Appelez pour les heures d'ouverture
774-8358

1071570

GREGSON TECHNOLOGIES INC.

TECHNICIEN/NE AU SERVICE

Gregson Technologies, une filiale de RAD International spécialisée dans la fabrication d'équipements de pulvérisation, est à la recherche d'une personne dynamique pour le poste « Technicien / ne au service ».

Fonctions:
- Traiter les appels de service, gérer les réparations internes sous garantie ou non;
- Traitement des réclamations sous garantie de nos produits;
- Gestion des pièces achetées sous garantie et défectueuses;
- Toutes autres tâches visant à améliorer le département de service;
- Déplacements occasionnels dans les périodes de pulvérisation.

Exigences:
- DEC en génie agromécanique, génie mécanique, rural ou autre expérience pertinente;
- Connaître la machinerie agricole (essentiel), pulvérisateur (atout)
- Connaissances en hydraulique, pneumatique et électricité 12V.
- Bilingue (essentiel) et expérience de 3-5ans

Le poste est à St-Hyacinthe, permanent et à temps plein. La rémunération offerte et les avantages sociaux sont compétitifs.

Faire parvenir curriculum vitae par télécopieur, la poste ou courriel à :
Sylvain Allard (Adjoint administratif)
s.allard@radinter.com Télécopieur:
(450) 796-2845
7400 rue Duplessis, St-Hyacinthe J2R 1S6

1072012

MUNICIPALITÉ RÉGIONALE DE COMTÉ DES MASKOUTAINS

AVIS PUBLIC
À TOUS LES CONTRIBUABLES DE LA MRC DES MASKOUTAINS

Est donné par le soussigné, Me Stéphane Forest, directeur général adjoint de la municipalité régionale de comté des Maskoutains, que le mercredi 18 janvier 2006, à 20 heures, en la salle des délibérations du Conseil, située au 805, avenue du Palais, à Saint-Hyacinthe, le conseil a adopté le projet de Règlement numéro 06-191 constituant le service de transport collectif de la MRC des Maskoutains.

En résumé, ce projet de règlement aura pour effet de constituer le service de transport collectif de la MRC des Maskoutains pour le projet pilote décrété par le conseil, par les résolutions numéros 05-10-263 et 05-10-264 adoptées le 12 octobre 2005. Ce projet vise à offrir les places disponibles du service de transport adapté de la MRC afin de répondre aux besoins d'une clientèle non-desservie et ayant besoin d'un transport et ce, sur le territoire des 17 municipalités de la MRC.

Ainsi, toute personne pourra être admise au service de transport collectif, si elle réside sur le territoire de la MRC, sous réserve d'avoir préalablement complété un formulaire d'admission. De plus, la personne devra en tout temps respecter les règles de fonctionnement du service de transport adapté de la MRC et s'adapter à la clientèle prioritaire de ce service.

Les parcours seront établis par le service de transport adapté de la MRC des Maskoutains. Les horaires et tarifs ont été décrétés par la MRC des Maskoutains.

Toute personne intéressée peut prendre connaissance dudit projet de règlement au siège social de la MRC des Maskoutains ou à l'hôtel de ville des municipalités membres de la MRC des Maskoutains, aux heures régulières d'ouverture. Cet avis est donné en conformité avec l'article 48.25 de la Loi sur les transports, L.R.Q., chapitre T-12.

DONNÉ À SAINT-HYACINTHE, ce vingt-cinquième jour du mois de janvier 2006.

Le directeur général adjoint,
Me Stéphane Forest, avocat

1072112

MUNICIPALITÉ RÉGIONALE DE COMTÉ DES MASKOUTAINS

AVIS PUBLIC

Est donné par le soussigné, Me Stéphane Forest, directeur général adjoint de la municipalité régionale de comté des Maskoutains, que le mercredi 23 novembre 2005, en la salle des délibérations du Conseil, située au 795, avenue du Palais, à Saint-Hyacinthe, le conseil a adopté le :

- Règlement numéro 05-178 de contrôle intérimaire visant à refondre le règlement de contrôle intérimaire numéro 03-123 et à y apporter quelques modifications relativement aux limites des affectations agricoles A2 et A5, aux distances séparatrices et à certaines zones sensibles à l'implantation des élevages;
- Règlement numéro 05-179 modifiant le Règlement numéro 03-128 relatif au Schéma d'aménagement révisé visant à modifier les limites de l'affectation industrielle I2 et à introduire dans le schéma révisé les modifications proposées dans le règlement de contrôle intérimaire numéro 05-178.

Que ces règlements sont entrés en vigueur le 25 janvier 2006 suite à un avis du ministre des Affaires municipales et des Régions indiquant que lesdits règlements respectent les orientations gouvernementales en matière d'aménagement.

Toute personne intéressée peut prendre connaissance desdits règlements au siège social de la MRC des Maskoutains ou à l'hôtel de ville des municipalités membres de la MRC des Maskoutains, aux heures régulières d'ouverture.

DONNÉ À SAINT-HYACINTHE, ce 26e jour du mois de janvier 2006.

Le directeur général adjoint,
Me Stéphane Forest, avocat

1072113

ARMOIRES CUISINES ACTION

Entreprise EN PLEINE EXPANSION spécialisée dans la fabrication, vente et installation d'armoires de cuisine et vanité de salle de bain recherche plusieurs candidats pour les postes suivants :

INSTALLATEURS SOUSTRAITANTS

- Relevant du responsable de l'expédition et du superviseur technique, les titulaires de ce poste sont responsables d'effectuer les installations de façon professionnelle.
- Les titulaires de ce poste sont appelés à travailler sur la Rive-Sud et dans la région de Montréal.

Qualités requises :
- Personne responsable, débrouillarde, minutieuse et consciencieuse;
- Personne diplomate;
- Exige une bonne condition physique et des habiletés manuelles;
- Être méthodique et organisée.

Exigence requise :
- Posséder carte exigée par la CCQ;
- Posséder la formation de sécurité sur les chantiers de construction;
- Posséder un permis de conduire.

Veuillez nous faire parvenir votre curriculum vitae à l'adresse suivante :
Monsieur Stéphane Touzin
Armoires Cuisines Action
2854, route 235, Sainte-Sabine, Québec, J0J 2B0
N.B. : Les curriculum vitae reçus par fax sont aussi acceptés.
Fax : (450) 293-1857
Salaire et avantages sociaux très concurrentiels.

1071771

OUVERT AUX VISITEURS

DIMANCHE LE 29 JANVIER 2006 DE 14 H À 16 H

AU 14350, RUE DES ÉRABLES ARGENTÉS À SAINTE-ROSALIE

TA4741 Une visite à l'intérieur vous enchantera par son luxe, son espace et sa qualité. Une const. 2005 à acheter sans problème. De l'espace pour vos meubles.

Inf. : Mimie Bourdon 450-252-8888

NOUVEAUTÉ À SAISIR

TA4829 Superbe jumelé dans un secteur dynamique avec garage attaché. Vous offre intimité grâce à son terrain entièrement clôturé. Un intérieur chaleureux b/f et cér. De l'espace pour toute la famille, 4 cac, 2 sdb et une grande salle familiale. Réservez-vous du temps pour une visite qui ne vous laissera pas en appétit. J'attends votre appel.

Inf. : Louise Soly Cyr 450-252-8888

NOUVEAU PORCHERIE

TA4825 Saint-Marcel. Bâtiment, résidence et terre (376 arpents drainés).

Inf. : Gérald Guimond 450-252-8888

OUVERT AUX VISITEURS

DIMANCHE LE 29 JANVIER 2006, DE 14 H À 16 H

AU 14355, RUE DES OLIVIERS, SAINTE-ROSALIE

TA4769 Tout nouveau! Superbe bungalow neuf, cuisine spacieuse, planchers et escalier bois franc. Finition soignée, contracteur renommé, crédit de taxe 3 ans. Garantie APCHQ. Je vous y attends!

Inf. : Laurent Blanchette 450-252-8888

TA4731 Terre de 28 arpents drainés, cultivables, très bonne terre située à Saint-Bernard-de-Michaudville.

Inf. : Éric Grand Maison

TA4623 Super bungalow 2003, finition supérieure, planchers b/f, beau terrain, près des services et de la 20. UNE VISITE S'IMPOSE!

Inf. : Simone Rainville 450-252-8888

NOUVEAU PRIX

TA4784 Saint-Barnabé, maison centenaire de 5 cac, 10 arpents de terrain, grand garage, sur 2 étages, terre de culture et boisé. 8 km de Saint-Hyacinthe.

Inf. : Monique Tanguay

TA4819 Un deux logis dans un village, idéal pour un bricoleur. Très rentable, 6 XXXXXX$ Pour un revenu de 8 400 $ annuel.

Inf. : Claude Paré 450-252-8888

FERME 712 ACRES

TA4761 Au Témiscamingue, ferme laitière avec un quota de 26.28 kilo, très bien outillée, 250 acres en culture avec 144 acres drainés.

Inf. : Pierre Tanguay 450-252-8888

NOUVEAU BORD DE L'EAU, SAINT-PIE, BON PRIX

TA4822 Bungalow de 26x32 avec 3 cac, très éclairé, s-sol fini, comb. lente, bain thérapeutique, superbe terrain riverain, arbres matures, navigable. À19 km de Saint-Hyacinthe. Taxes basses.

Inf. : Alain Proulx 450-252-8888

TRÈS JOLI PROPRIÉTÉ

TA4818 3 cac au rdc et 1 cac au s-sol. Très bien entretenue et rénovée, élect. refaite à neuf, piscine hors-terre 2005. Secteur très tranquille à Saint-Hyacinthe.

Inf. : Céline Tanguay 450-252-8888

TG1456 Nouveau : près du centre d'achats, condo avec ascenseur, 5 1/2 pièces, aire ouverte, 2 chambres. Très éclairé. Rare, rare.

Inf. : Francine St-Germain 450-252-8888

PRIX RÉDUIT

TA4616 6 logis en brique, rue Girouard, revenu de 36 480 $, toiture 2001, grande facilité de location, bordé à l'arrière par un parc.

Inf. : Pierre Tanguay 450-252-8888

NOUVEAU SUR LE MARCHÉ

TA4752 Cottage chemin des Patriotes à Saint-Denis : Grand terrain de 1 508 m.c., cottage 4 c.à c. Plusieurs rénovations faites, telles que : s. de bain, système de chauffage, ajout d'une salle fam au rez-de-chaussée.

Inf. : Sylvie Jacques 450-252-8888

TA4726 Ancestrale rénovée en gardant son cachet, vous offre 7 1/2 pièces dont 3 cac à l'étage, grande remise, terrain 1 131 m.c. Mérite votre visite.

Inf. : Claudette Pellerin

VERGER AVEC CIDRERIE

TA4452 Const. 1998. Impeccable, au pied de la montagne, 2 lacs, 9.26 HA et beaucoup de possibilités.

Inf. : Chantal Phaneuf 450-252-8888

NOUVEAU AVEC GARAGE COMMERCIAL

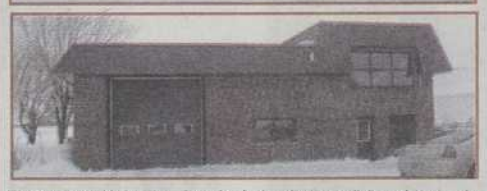

TA4791 Propriété toute rénovée, 3 chambres, qualité supérieure, piscine creusée, terrain 28 830 pi.ca. garage commercial 50x60 et 23x35. Présentement atelier soudure forge, 3 bureaux, 2 portes. FAUT VOIR!

Inf. : Alain Proulx 450-252-8888

PRIX RÉDUIT

8 Village de Saint-Simon, très beau bungalow façade de bri- garage double, 3 chambres, planchers bois, grand terrain de 1 c.,...

Inf. : Sylvie Jacques 450-252-8888

NOUVEAU CONDO IMPECCABLE ET BIEN DÉCORÉ

TA4798 5 1/2 pièces, 2 stationnements, près de tous les services, garantie AP et HQ (4 ans) plus crédit de taxe foncière reste (24 mois).

Inf. : Claudette Pellerin

NOUVEAU

TA4746 Bungalow tout brique, 8 pièces, 3 chambres sur un grand terrain. À voir!

Inf. : Claude Paré 450-252-8888

JOLIE FERMETTE

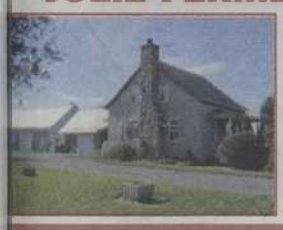

TA4674 Beau grand terrain de 53 000 pi.ca. avec écurie, garage double, maison très bien entretenue, chaleureuse, idéale pour amant de la nature, à 5 min. de Saint-Hyacinthe, prix réduit.

Inf. : Éric Grand Maison

CAMPAGNE À LA VILLE

TG1447 Maison tout brique, 4 cac, tous les planchers de b/franc, s-sol fini, maison très ensoleillée, garage, grand terrain.

Inf. : Claude Laliberté ** 450-252-8888

JUMELÉ RÉNOVÉ RÉDUIT

TA4598 Secteur Douville : 4 cac, plusieurs rénovations en 2001 (rec extérieur, portes et fenêtres, planchers bois franc et flottant), cuisine très bien aménagée avec belles armoires chêne, toiture tôle émaillée, terrain intime. Vous n'aurez qu'a vous installer.....

Inf. : Carmen Perrault 450-252-8888

COMMERCIAL

TA4725 Local commercial, entrepôt 40x80x16 haut, congélateur de 20x40x12 haut avec un bureau de 24x24. À voir!

Inf. : Claude Paré 450-252-8888

TA4667 Maison 7 pièces entièrement en brique, sur un terrain de 2 858 m.c. ou 30 000 pi.ca. env. arbres matures & jardin. À 15 min. de Saint-Hyacinthe.

Inf. : Claude Paré 450-252-8888

UPTON

3 Belle maison, const 2004, idéale pour jeune famille ou profes- lle voulant avoir de grandes pièces, 3 cac, s-sol fini, grand gara- min de la 20 à Upton.

Inf. : Éric Grand Maison

MAISON À LA CAMPAGNE

TA4748 Rénovée, toiture et fenêtres changées, belles divisions, 3 cac premier plancher, s-sol semi-fini, endroit tranquille, chemin peu passant, 30 minutes de Saint-Hyacinthe et Saint-Hilaire. 13 ...

Inf. : Monique Tanguay

EN SITUÉE/SAINTE-ROSALIE

7 Proximité de l'aut. 20, spacieuse, rénovée avec goût et con- cac, au rdc. Très beau s-sol aménagé comme un logis avec 2 rand terrain, pas de voisin à l'arrière.

Inf. : Céline Tanguay 450-252-8888

POSSÉDEZ VOTRE ENTREPRISE

TG1439 Commerce de buanderie établi depuis plusieurs années. Gros chiffre d'affaires. Soyez votre patron.

Inf. : Claude Laliberté ** 450-252-8888

7 MINUTES DE SAINT-HYACINTHE

TA4646 Bungalow 26x42 intérieur très bien décoré avec cour arrière intime, piscine, abri d'auto. Prix abordable.

Inf. : Yves Mercure 450-252-8888

PRÈS DE DOUVILLE

TA4760 Situé sur terrain de 16 146 pi.ca., ce cottage offre 3 cac, des pièces baignées de lumière, une véranda, s-sol aménagé et un parc comme panorama. À découvrir.

Inf. : Yves Mercure 450-252-8888

4 Propriété de 19x26 comprenant 3 1/2 pièces, dans un environnement ique, près de tous les ser-

f. : Céline Tanguay 450-252-8888

BORDÉ PAR MONTAGNE

TA4681 Cottage 1994, situé entre Saint-Hyacinthe et Granby, la vie en campagne à son meilleur. Près centre d'équitation, très belle vue.

Inf. : Yves Mercure 450-252-8888

BÂTISSE COMMERCIALE

TA4670 Pour entreposage ou opération de commerce, selon zonage. Inclus : stationnements, immeuble en parfaite condition. Possession immédiatement.

Inf. : Yves Godbout 450-252-8888

UNITÉS DIVISES

TA4743 En un pavillon, logements 3 1/2 et 4 1/2 résidences et lofts.

Inf. : Sylvain Lamoureux, Sylvain Telmosse et Samuel Choquette Landry 450-252-8888

Marc Bluteau
directeur général

André Robitaille
directeur service

Yvon Péloquin
directeur des ventes neufs et usagés

Patrick Ariel
représentant

Claude Bernier
représentant

Réjean Béliveau
représentant

Audrey Jacob
directrice commerciale

Manon Robert
directrice commerciale

Nathalie Verville
directrice renouvellement

Roulez en Hyundai

pour commencer l'année du bon pied

SONATA

Gagnante du "Prix ENERGUIDE 2006 dans sa catégorie

Gagnante du "Prix véhicule moins 35 000$

Gagnante du "Prix Berline Internationale de l'année" Road & Travel (Publication américaine de renom)

Équipement : vitres, miroirs et portes électriques, air climatisé, 6 coussins gonflables, régulateur de vitesse et +++

à partir de **225$*** Location 48 mois

OU

FINANCEMENT À L'ACHAT		
48 mois	60 mois	72 mois
0 %*	2.9 %*	3.9 %*

Venez en faire l'essai des maintenant

ACCENT GS 2006

à partir de **139$** par mois*
Location 60 mois

ELANTRA 2006

à partir de **159$** par mois*
Location 60 mois

TUCSON 2006

à partir de **189$** par mois*
Location 60 mois

SANTA FE 2006

à partir de **179$** par mois*
Location 60 mois

Toutes les marques de commerce sont la propriété de Hyundai Auto Canada, une filiale de Hyundai Motor America, et sont utilisées sous licence.

*Voir les détails chez Hyundai Casavant. Photos à titre indicatif seulement.

5 ans / 100 000 km - Garantie globale limitée
5 ans / 100 000 km - Groupe motopropulseur
3 ans / kilométrage illimité - Assistance routière

Facile de s'y rendre, facile de s'y entendre!

HYUNDAI Casavant
www.hyundaicasavant.com
SAINT-HYACINTHE

Local (450) 774-6344 Montréal (514) 856-7878

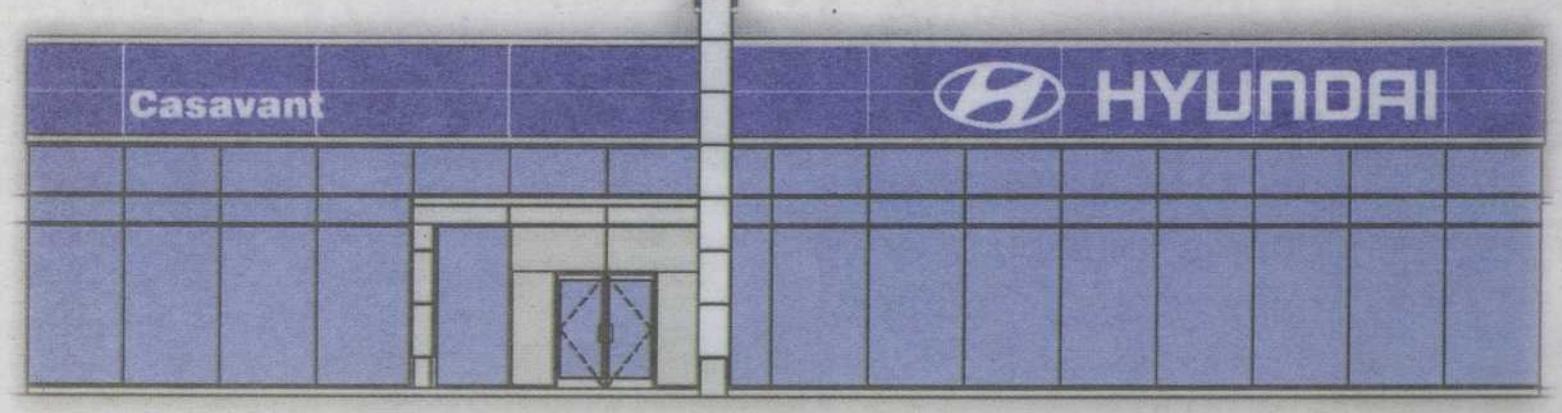

HYUNDAI Vis de l'avant

PROGRAMME DE REMISE AUX DIPLÔMÉS

GARAGE RECOMMANDÉ CAA

200, rue Johnson, Saint-Hyacinthe (à côté de l'Hôtel des Gouverneurs)

1071298