

NOUS VENDONS VOTRE IMMEUBLE À REVENUS EN 50 JOURS OU NOUS VOUS PAYONS 3000\$*

ESTIMATION GRATUITE EN LIGNE VISITEZ EVALPLEX.COM



Stéphane Renaud, B.A.A.
Courtier immobilier agréé
514 234-2259
* Stéphane et sa venable doivent s'entendre sur le prix de vente.

LA VOIX DES MILLE ÎLES .COM

NORDINFO.COM @NORDINFOVOIX FB.COM/NORDINFOCOM

VOTRE JOURNAL INDÉPENDANT D'ICI

QUEL ÂGE AVAIT LE PATRIOTE DUBEAU?



UNE ERREUR RÉSOŁUMENT GRAVÉE DANS LA PIERRE PAGE 4

MUSIQUE: LA SAINT-VALENTIN AVEC LES BARR BROTHERS

PAGE 8

PRIX MATHIEU-DARCHE: SIX DIABOLOS HONORÉS

PAGE 17



— Concours St-Valentin —
GAGNER 5000\$
EN CRÉDIT-VOYAGE

POUR UNE *Escapade Amoureuse*

Tirage: jeudi 14 février à 15 h

450, rue Blainville Est – Sainte-Thérèse
220, rue Saint-Charles – Sainte-Thérèse

25, boul. des Entreprises – Boisbriand
2605, rue d'Annemasse – Boisbriand

Du 31 janvier au 13 février 2019,

Pour plus d'informations, visitez-nous au igadaigle.com et faites de belles découvertes!

en partenariat avec l'agence Vacances Le Faubourg



2625, rue d'Annemasse – Boisbriand
450-971-2625

Photo Claude Desjardins



Nos

rabaischocs.com

Coup de

foudre assuré!



8292371_09063_010208



Payez **97,50 \$**
 Obtenez 194,95 \$



Payez **17,50 \$**
 Obtenez 25 \$



Payez **35 \$**
 Obtenez 50 \$



Payez **18 \$**
 Obtenez 25 \$



Payez **200 \$**
 Obtenez 400 \$



Payez **30 \$**
 Obtenez 50 \$



Payez **15 \$**
 Obtenez 25 \$



Payez **30 \$**
 Obtenez 50 \$

À L'HÔPITAL DE SAINT-EUSTACHE

UN INCENDIE MINEUR CAUSE UN RALENTISSEMENT

Nicolas T. Parent
nparent@groupejcl.ca

Un incendie a éclaté à l'Hôpital de Saint-Eustache, dans la soirée du 24 janvier, événement qui a causé des maux de tête et un ralentissement de l'offre de services pendant quelques jours, selon une source ayant contacté votre hebdomadaire.

Ce feu a pris naissance dans un département de stérilisation, soit un endroit où l'on décontamine des appareils et outils utilisés dans d'autres endroits clés, tel le bloc opératoire par exemple.

Notons qu'à chaque utilisation, les différents matériels, instruments et équipements hospitaliers utilisés pour les chirurgies, les examens ou les analyses en laboratoire doivent être nettoyés de façon particulière, c'est ce qu'on appelle «la stérilisation».

Cela dit, ce serait un «laveur» – une machine qui sert à cette stérilisation – qui aurait pris feu. Selon les informations soulevées par la source, qui préférerait garder l'anonymat, l'événement a causé une certaine «paralysie» à l'hôpital.

On a en effet procédé à des annulations au bloc opératoire, pour ainsi prioriser les cas urgents vu les circonstances. Il fallait alors procéder à la décontamination du lieu de l'incident qui, aux dires de la source, fut endommagé par l'eau et la suie.

«Il fallait tout nettoyer. On prévoit un retour à la normale après la journée de lundi, sous toute réserve cependant», de confier l'individu.



Photo Yves Déry - R
Un incendie mineur a eu lieu à l'Hôpital de Saint-Eustache.

LA VERSION DU CISSS

Myriam Sabourin, porte-parole du Centre intégré de santé et de services sociaux (CISSS) des Laurentides, a confirmé qu'un incendie mineur a été déclaré dans la salle de retraitement des dispositifs médicaux du bloc opératoire de l'Hôpital de Saint-Eustache, dans la soirée du 24 janvier dernier. «L'incendie a causé quelques dommages, notamment en raison de la fumée», corrobore-t-elle.

Par conséquent, elle confirme que les activités du bloc opératoire ont été «réduites» au cours des jours qui ont suivi, afin de permettre la tenue de travaux de nettoyage et de réparation.

«Puisque ces travaux seront exécutés, ajoute-t-elle, les activités du bloc opératoire reprendront leur rythme habituel dès le mardi 29 janvier. Les personnes dont la chirurgie a dû être annulée ont déjà reçu un nouveau rendez-vous ou le recevront rapidement.»

Suivez-nous
www.facebook.com/NordInfoCom

RÉPARATION de MACHINES à COUDRE

39 ANS D'EXPÉRIENCE TRAVAIL GARANTI

MACHINES À COUDRE NATIONAL
96, 64^e Avenue, St-Eustache J7P 3P3
Près de Grande-Côte et l'autoroute 13 **450 491-0686**

Surveillez nos cahiers

AUTOS VÉHICULES RÉCRÉATIFS
16 février
NORDINFO! **Format allongé**

Saint-Valentin
SANTÉ DES PIEDS
2, 6 et 9 février
NORDINFO! VOIX MILLE ÎLES!

Contactez-nous
Maximisez votre visibilité, réservez votre espace au
450 435-0336 auprès de
Clémence, poste 329
Manon, poste 330
cleblanc@groupejcl.ca

▼ UNE ERREUR QU'ON N'EST PAS PRESSÉ DE CORRIGER

LES TROIS ÂGES DU PATRIOTE DUBEAU



Photo Claude Desjardins
Yvon Dubeau, à proximité de la plaque commémorative érigée à l'entrée du cimetière des Patriotes.



Photo Benoît Bilodeau
Le nom de Pierre Dubeau apparaît sur la plaque avec la mention «32 ans».



Claude Desjardins
cdesjardins@groupejcl.ca

Au nombre des Patriotes qui ont perdu la vie, le 14 décembre 1837, lors de la bataille de Saint-Eustache qui a connu cette issue tragique que l'on sait, à l'intérieur et autour de l'église bombardée par les troupes anglaises, se trouvait Pierre Dubeau, 24 ans, époux de Marie-Olive Ouimette, tous deux parents d'un bambin de neuf mois, lui aussi prénommé Pierre. Attendez: Pierre Dubeau n'avait-il pas plutôt 28 ans? Ou 32 ans?

Le promeneur avisé qui s'arrêtera devant la plaque commémorative située entre le presbytère et l'église de Saint-Eustache aura tôt fait de trouver ce qu'il croira être la bonne réponse: 32 ans. Mais ne vous y fiez pas, cette méprise résolument gravée dans le granit et dans certains documents de l'époque, a traversé le XXe siècle et semble vouloir s'installer à demeure, à moins que Yvon Dubeau, descendant direct de Pierre Dubeau, ne parvienne à ses fins et que l'on finisse par corriger ce qu'il désigne avec humour comme une erreur «monumentale».

PAS SEULEMENT UNE QUESTION D'ÂGE

Résidant de Rosemère et ancien professeur de littérature au Collège Lionel-Groulx, Yvon Dubeau, aujourd'hui à la retraite, se passionne pour la recherche, lui qui est d'ailleurs membre de la Société de généalogie et d'histoire de Saint-Eustache (SGHSE). Ça tombe bien, puisque son nouveau dada lui aura permis, avec les bons outils, d'établir rapidement et avec certitude que son ancêtre (Pierre Dubeau était le grand-père de son grand-père) était bel et bien mort à 24 ans, même si l'acte de décès rédigé à l'époque par le vicaire F.-X. Desèves lui en donne 28.

Cette histoire a d'ailleurs fait l'objet d'un

véritable feuilleton dans La feuille de chêne, publication de la SGHSE, alors que Yvon Dubeau y raconte comment, en retrouvant l'acte de naissance de son ancêtre, il a obtenu la réponse à la question qu'il se posait lui-même, tout en échafaudant sa propre théorie quant à la confusion qui fut à l'origine de cette erreur.

«Ce n'est pas seulement une question d'âge. Il peut aussi y avoir erreur sur la personne», soumet Yvon Dubeau quand on lui demande de mesurer l'importance de sa requête, lui qui s'est adressé jusqu'ici à la Société Saint-Jean-Baptiste de Montréal, section Jean-Oliver-Chénier, de même qu'au Conseil du patrimoine culturel du Québec, en 2016. La réponse se fait toujours attendre.

UNE FERME EN HÉRITAGE

Mais qui était Pierre Dubeau? Fils de Jacques Dubeau et Marie-Louise Labrosse, cultivateurs de Saint-Eustache, Pierre Dubeau est né le 8 avril 1813. Avant de mourir les armes à la main, il avait obtenu de la part de ses parents (c'était le 24 mai 1835), une terre située sur le rang Fresnière, connue aujourd'hui sous le nom de Ferme M. C. Dubeault, propriété de Michel Dubeault (7e génération) qui a deux associés: son épouse Patricia Daoust et son fils Cédrik (8e génération). Spécialisée en grande culture, la ferme comprend également deux divisions: La Magie de la Pomme et Le Bistrot la Dent Sucrée.

Le 1er février 1836, Pierre Dubeau épouse l'Eustachoise Marie-Olive Ouimette, avec qui il aura un garçon prénommé Pierre, le 1er mars 1837. Ce dernier n'avait donc que neuf mois, et sa mère 19 ans, le 14 décembre 1837. Le couple s'était établi sur la terre du rang Fresnière, qu'il cultivait (ou faisait cultiver) tout en tenant une auberge. On pense même qu'il avait l'intention d'y faire autre chose

que de l'agriculture. Quoi qu'il en soit, les années suivant la mort de Pierre Dubeau n'ont pas été de tout repos pour sa veuve et son fils.

DU SILENCE À LA LUMIÈRE

«Il y a une chose dont on ne parle pas souvent, ce sont les conséquences morales et matérielles de la défaite des Patriotes», exprime Yvon Dubeau avec émotion. Les survivants de Patriotes ont vécu une grande période d'indigence et de honte après les événements de 1837. C'est que les Patriotes ne furent pas célébrés tout de suite comme des héros. Ce fut même le contraire. Ils avaient été condamnés par l'Église parce qu'ils s'étaient révoltés et qu'ils avaient désobéi, rappelle Yvon Dubeau, tout en rappelant que le mouvement n'avait pas forcément fait l'unanimité au moment des événements que l'on sait.

«Aujourd'hui, on est passé du silence à la lumière. Quand j'étais jeune, on ne parlait pas de ça. Je n'ai appris qu'à l'âge de 13 ans que j'avais un ancêtre Patriote. La Ville de Saint-Eustache et les sociétés d'histoire de la région ont fait un travail important pour réhabiliter leur mémoire», souligne Yvon Dubeau.

UN PERSONNAGE PHARE: MARIE-OLIVE

Sur le rang Fresnière, pendant ce temps, une jeune veuve s'escrimait à préserver l'héritage familial. «C'est Marie-Olive Ouimette qui a véritablement tenu le fort», raconte Yvon Dubeau, signalant qu'elle s'était elle-même occupée de la terre pendant neuf ans (peut-être avec l'aide de sa famille), avant d'épouser Paul Trottier, le 16 février 1846. Le couple aura deux enfants (Hermeline, le 12 juillet 1848, et Paul-Camille, le 18 juin 1854). La ferme demeurera cependant au nom de Marie-Olive et seul Pierre (le fils de Pierre) appa-

rait dans les registres à titre de copropriétaire.

«Marie-Olive est un personnage-clé dans l'histoire de la ferme. Tout aurait pu finir à la mort de Pierre. Il ne faut pas oublier qu'elle n'avait que 19 ans. On devine alors une femme déterminée, qui a résisté à toutes les difficultés. Elle est morte à la fin du siècle, une fois que tous les problèmes ont été réglés», raconte Yvon Dubeau, signalant qu'elle et son fils auront dû faire face à d'importantes difficultés financières. «On ne parle pas beaucoup d'elle. Elle n'a pas fait la révolution, mais ce qu'elle a fait, pour l'époque, demeure particulier et admirable», ajoute M. Dubeau.

Son fils Pierre, en fait, est venu bien près de perdre l'héritage familial, et ce sont tout bonnement ses fils (les grands-oncles d'Yvon Dubeau), partis faire fortune en Californie, qui sauveront finalement la mise.

UN MOUVEMENT UNIVERSEL

À l'échelle nationale, d'aucuns reconnaissent que, malgré la défaite, les Patriotes ont fait avancer la démocratie au Canada. «Ce n'était pas qu'un mouvement local. C'était un mouvement universel. Dans les Amériques, les gens voulaient avoir plus de poids dans les décisions. Pour ça, il fallait que les gens qui les prenaient, ces décisions, soient redevables devant le peuple. C'est ce qui a fini par arriver», ajoute Yvon Dubeau.

Ce qu'il aimerait voir se produire, par ailleurs, c'est que l'erreur factuelle concernant son ancêtre soit un jour corrigée, autant sur les plaques commémoratives que dans tout document parlant des Patriotes. «Si ce n'est pas fait, cette erreur continuera d'être répétée de décade en décade, dit-il. Dans ce domaine-là, c'est très difficile à obtenir. C'est le genre de chose qui se retrouve en dessous de la pile. Il n'y a jamais de suivi.»

LES SUCRES À L'HONNEUR UN 2^E SOUPER- BÉNÉFICE POUR LA FONDATION AU PETIT MIRACLE

Christian Assolin
casselina@groupejcl.ca

C'est le 16 mars prochain, à la Cabane à sucre Farsa, de Saint-Eustache, que se déroulera le 2e souper-bénéfice organisé au profit de la Fondation Au Petit miracle, fondée récemment par Andréane Mailloux, une jeune femme de Sainte-Marthe-sur-le-Lac, qui souffre d'hypertension artérielle pulmonaire depuis l'enfance.

À l'âge de 4 ans, malade, Andréane s'est retrouvée à l'hôpital pour être soignée contre le virus de l'influenza. La maladie l'a laissée avec une dépression respiratoire aiguë qui a provoqué l'affaiblissement de ses poumons.

Pendant les sept années qui ont suivi, la jeune fille a dû s'approvisionner en oxygène en tout temps et donc, traîner avec elle son concentrateur d'oxygène afin de pallier ses insuffisances respiratoires. Au secondaire, tout semblait être rentré dans

l'ordre jusqu'à ce que la maladie refasse surface. Andréane venait à peine de commencer sa carrière d'auxiliaire. Elle avait 19 ans.

«C'est une maladie auto-immune, explique-t-elle. En gros, ça veut dire que mon corps ne m'aime pas! Pour m'aider à respirer, j'ai été sous cortisone pendant presque deux ans, ce qui m'a contrainte à développer de l'insuffisance surrénalienne. J'étais amorphe. Je n'avais plus d'énergie!»

Consciente des difficultés rencontrées pour quiconque se retrouve dans sa condition, Andréane s'est d'abord associée à la Fondation de l'hypertension artérielle pulmonaire du Québec (HTAPQ) avant de fonder, en 2018, sa propre Fondation, Au Petit miracle, dont l'objectif est d'amasser des fonds pour la Fondation HTAPQ.

Pour réserver sa place au souper du 19 mars, il suffit d'envoyer un courriel à a.mailloux27@gmail.com, ou d'appeler Andréane, au 514 867-5942. Le coût a été fixé à 30 \$ par personne.



Andréane, à droite, lors d'une précédente activité-bénéfice. Elle est en compagnie de membres de sa famille.

PERDEZ 20, 30 OU 40 LIVRES RAPIDEMENT ET SANS AVOIR FAIM



CLINIQUE
Maigrir en Santé



NOUS VOUS PROPOSONS UNE
SOLUTION EFFICACE ET DURABLE
SUIVI ASSURÉ PAR DES
PROFESSIONNELLS
DE LA SANTÉ

14 CLINIQUES POUR VOUS SERVIR
CLINIQUEMAIGRIRENSANTE.CA

274 BOUL LABELLE, ROSEMÈRE
450-433-2227

Se débarrasser de la graisse tenace sans bistouri ni arrêt des activités?



CLINIQUE
Maigrir en Santé

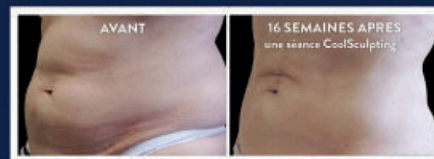

AVANT

16 SEMAINES APRES
une séance CoolSculpting™

Photos reproduites avec l'aimable autorisation de John B. Forno, M. D.



AVANT

19 SEMAINES APRES
une deuxième séance CoolSculpting™

Photos reproduites avec l'aimable autorisation de Premier Plastic Surgery

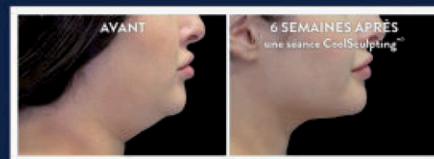

AVANT

6 SEMAINES APRES
une séance CoolSculpting™

Photos reproduites avec l'aimable autorisation de Hunter Plastic Surgery, Alicia Green, M. D.

coolsculpting

PLUS DE 5 MILLIONS DE TRAITEMENTS DANS LE MONDE ENTIER. CE N'EST PAS UNE MODE, C'EST UN FAIT.

274 BOUL LABELLE, ROSEMÈRE
CMSCOOL.CA 450-621-COOL



ICI CHEZ VOUS

Serge Langlois

CENTRE REGAIN DE VIE

UN 4^E DÎNER-BÉNÉFICE AUX SAVEURS PRINTANIÈRES

Quelque 250 personnes ont assisté au Cocktail du président de la Chambre de commerce et d'industrie Thérèse-De Blainville (CCITB), la semaine dernière, signe que cet organisme demeure en bonne santé, comme le faisait remarquer notre hôte Benoît Montpetit. Ce dernier en profitait pour réaffirmer son souhait de voir l'organisme franchir le cap des 1 000 membres avant la fin de son mandat qui se poursuivra au cours des huit prochains mois. M. Montpetit rappelait également que les entrepreneurs ont jusqu'au 28 mars pour poser leur candidature en vue du Gala Stellar, événement-phare de la CCITB qui se tiendra le 7 juin. À noter que deux nouvelles catégories se sont ajoutées, cette année. Une visite s'impose au [www.ccitb.ca].

Aussi bien en profiter, l'hiver nous accompagnera encore pour une cinquantaine de jours, avec tout ce qu'il comporte de froidure, bien entendu, mais aussi de toute cette neige qui, on l'oublie parfois, enjolive et rend nos paysages absolument uniques. Aussi, la Ville de Sainte-Thérèse vous propose-t-elle l'activité *Les Vendredis sur glace*, les 1er et 8 février, entre 18 h et 21 h, alors qu'on vous invite à patiner à la lueur des flambeaux, sur l'anneau de glace du parc Ducharme. Puis, le 15 février, les adolescents sont invités au *FluoFest*, alors que la «source d'éclairage» aura une tout autre allure. Je vous invite à consulter le [www.sainte-therese.ca] pour connaître tous les détails concernant ces activités.

À noter que, dans le même esprit, la Ville de Boisbriand tiendra sa *Fête de l'hiver*, ce samedi 2 février, de 8 h à 20 h, au parc Charbonneau. Matches de hockey, animation, structures gonflables, patinage, fermette, glissade sur tubes, zone de création, danse en soirée et autres activités vous y attendent, petits et grands, de même qu'un feu d'artifice prévu à 19 h 25. Pour en savoir davantage, visitez le [www.ville.boisbriand.qc.ca].



Christian Asselin
casselin@groupejcl.ca

C'est sous la thématique «Saveurs printanières» que se déroulera, le mardi 19 mars au Centre Regain de vie et communautaire Thérèse de Blainville, le 4e dîner-bénéfice du Centre Regain de vie de Sainte-Thérèse. Grâce à la générosité de précieux partenaires et des participants que l'on espère nombreux, on souhaite amasser la somme de 75 000 \$.

Et ce n'est pas utopique d'y croire. La 3e édition avait permis de récolter un peu plus de 74 000 \$.

«On ne pouvait pas viser moins que 75 000 \$! Surtout lorsqu'on constate ce qu'on a été en mesure de réaliser avec l'argent amassé l'an dernier», a prononcé, lors de la conférence de presse marquant le lancement de la campagne d'autofinancement du Centre Regain de vie, le 9 janvier, sa directrice générale, Annie Latreille.

Cette dernière n'a pas manqué de pointer du doigt la cour arrière de la bâtisse abritant l'organisme, rue Turgeon, où trône un parc pour enfants, entouré d'une clôture opaque, à l'abri des regards, fruit des récoltes du dîner de l'an passé.

«Il était important pour nous de venir en aide à ces enfants, et leurs familles, qui bénéficient du service de halte-garderie. Il faut maintenir ce service à quatre jours par semaine. C'est du bonheur!», de renchérir Jean-François Hamel, président du Groupe Hamel et coprésident d'honneur de l'événement pour une 3e année consécutive. Il avoue voir le Centre Regain de vie comme «le support psychosocial de la région», l'une des raisons qui l'a fait opter pour cet organisme lorsque sa conjointe Julie Lapointe et lui «cherchaient une cause» à épouser, il y a de cela quelques années.

Sylvie Surprenant, mairesse de Sainte-Thérèse, agira également à titre de coprésidente d'honneur du dîner-bénéfice. La Ville de Sainte-Thérèse contribue d'ailleurs à son succès depuis sa toute première édition.

«Nous savons à quel point les argents amassés font du millage!», a mentionné Mme Surprenant, rappelant en outre que



Photo Christian Asselin
Entourant la directrice générale du Centre Regain de vie, Annie Latreille, on reconnaît les coprésidents d'honneur du dîner-bénéfice du 19 mars, Sylvie Surprenant, mairesse de Sainte-Thérèse, et Jean-François Hamel, président du Groupe Hamel.

les besoins des personnes et familles démunies sont bien présents, et ce, à long terme.

«Oui, il y a des besoins lorsqu'arrive le temps des Fêtes, mais ces besoins sont présents à l'année. Si on peut faire en sorte de fournir au Centre Regain de vie ce dont il a besoin pour poursuivre sa mission, c'est notre rôle de contribuer, non seulement en tant que mairesse ou de femme d'affaires, mais également comme citoyen.»

POUR LE BIEN-ÊTRE DES ENFANTS

Depuis maintenant 30 ans, le Centre Regain de vie de Sainte-Thérèse a pour mission de travailler à améliorer le sort des personnes de la MRC de Thérèse-De Blainville vivant une situation de précarité socio-économique. Par le biais des cuisines collectives, par exemple, et de l'aide quotidienne que les intervenants de l'organisme apportent à ces gens dans le besoin, on contribue ainsi à favoriser leur autonomie.

Au nombre des services offerts au

Centre Regain de vie, on retrouve également la halte-garderie qu'on offre aux parents qui désirent profiter d'un répit pour se reposer. Grâce à la campagne de financement lancée le 9 janvier, on espère bonifier ce service qui ne cesse de gagner en popularité.

«Les sommes amassées nous permettront de maintenir notre garderie à quatre jours par semaine contrairement à un ou deux», d'indiquer Annie Latreille qui souhaite également utiliser une partie de la somme pour offrir une journée supplémentaire de cuisines collectives, souvent fréquentées par des mamans monoparentales.

«Celles-ci peuvent laisser leur enfant à la halte-garderie en sécurité pendant qu'elles cuisinent les plats de la semaine à un prix abordable, ou rencontrent un intervenant.»

Pour réserver sa place, une table, ou pour commanditer le dîner-bénéfice du 19 mars, préparé par le traiteur Figues et Romarin de Blainville, il suffit de communiquer avec le Centre Regain de vie au 450 437-3136.

LA VOIX DES MILLE-ÎLES

lavoixdesmilleiles.com

Membre du GROUPEJCL

50B, rue Turgeon, Sainte-Thérèse
Québec J7E 3H4
Bureau d'affaires: 450 435-6537
Petites annonces: 450 974-2244
Télé.: publicité: 450 435 7968
Télé.: rédaction: 450 435-0588
Site Internet: www.groupejcl.com

Les Éditions Blainville-Deux-Montagnes inc.
Pour couvrir son territoire complètement,
LA VOIX DES MILLE-ÎLES
distribue toutes les semaines:

8 571	exemplaires à Boisbriand
9 429	exemplaires à Sainte-Thérèse
19 197	exemplaires à Blainville
8 528	exemplaires à Saint-Janvier/Saint-Canut
6 576	exemplaires à Lorraine/Bois-des-Filiers
4 683	exemplaires à Rosemère
1 249	exemplaires au Faubourg Boisbriand
1 275	exemplaires en dépôt

Nombre d'exemplaires au 30 janvier 2019
59 344 EXEMPLAIRES CERTIFIÉS

Fondateur: Jean-Claude Langlois • Président-Éditeur: Serge Langlois • Conseil d'administration: Claude Langlois, Michel Langlois, Serge Langlois • Directeur de la production: Yves Bourbonnais • Assistante: Michèle Giroux • Directeur du contenu: Christian Asselin • Adjoint au directeur du contenu: Claude Desjardins • Journalistes: Benoît Bilodeau, Nicolas Parent • Rédactrice publicitaire: Geneviève Blais • Photographes: Yves Déry • Directeur des ventes: Jean-François Legault • Publicitaires: Sylvain Braault, Laurence Piquette, Lynda Archambault, Stéphane Baillargeon • Publicitaire aux cahiers spéciaux: Clémence Leblanc • Conseillère interne aux cahiers: Manon Gagnon • Assistantes aux ventes internes: Nathalie Durand, Claude Fontaine

LA VOIX DES MILLE-ÎLES est lithographiée par l'Imprimerie Transmag et publiée par Les Éditions Blainville-Deux-Montagnes. Toute annonce, grande ou petite, est acceptée par LA VOIX DES MILLE-ÎLES. Cependant, le journal dégage sa responsabilité au-delà du coût de l'annonce, en cas d'erreur ou d'omission. La reproduction des annonces et des nouvelles de ce journal est interdite. Distribution Blainville-Deux-Montagnes, distributrice de circulaires, ne peut être tenue responsable, pour un montant supérieur au coût du contrat, des dommages résultant d'un incendie, d'une inondation ou d'autres avaries. «Société canadienne des postes - Envois de poste, publication, contrat de vente n° 00112933»

RÉSEAU SELECT
Conseil de presse
du Québec

INFOPRO
Directeur de la production:
Yves Bourbonnais
Assistante:
Michèle Giroux
Responsable du
développement
commercial:
Louis Vallée

TIRAGE CERTIFIÉ
Distribution:
Transcontinental inc.
Division Publ-Sac
Laurentides

▼ LORRAINE

LA FÊTE DES NEIGES SOUS LE THÈME DE L'HALLOWEEN



L'invitation est lancée par les conseillers municipaux Martine Guilbault, Patrick Archambault, Pierre Barrette et Lyne Rémillard ainsi que Christian Schryburt, directeur général, et Julie Richard, directrice du Service des loisirs et de la culture.

Pour les familles, aînés et passionnés de plaisirs d'hiver, des frissons d'Halloween sont garantis à l'occasion de la Fête des neiges, qui aura lieu le samedi 2 février prochain, de 10 h à 16 h, au parc Lorraine.

Ce sera un tourbillon d'activités sous le thème de l'Halloween: eurobungee, baseball et karaté sur neige, jeux gonflables, balade en calèche, patin libre, mascottes Olaf (La reine des neiges) et Everest (Pat patrouille), atelier de sculpture sur neige... et plus encore!

«Une Fête des neiges sous le thème de l'Halloween, je suis convaincu que c'est un concept qui plaira beaucoup aux tout-petits. L'idée ajoutera un brin de folie à un événement déjà très apprécié des Lorrains. J'invite les grands à se prêter eux aussi au jeu en se déguisant ou en portant quelques accessoires. Les élus seront de la partie en tout cas», promet le maire de Lorraine, Jean Comtois.

CONCOURS

Cette année encore, les familles sont invitées à participer au concours «Mon bonhomme et moi». Pour ce faire, elles doivent donner libre cours à leur imagination pour façonner un bonhomme de neige, puis envoyer une photo de leur création à loisirs@ville.lorraine.qc.ca d'ici le 30 janvier prochain.

Les photos reçues seront exposées pendant la Fête des neiges, et les visiteurs pourront choisir leur photo préférée. La famille gagnante sera déterminée par tirage au sort durant l'événement. Elle remportera plusieurs prix et verra la photo soumise pour ce concours publiée sur la page Facebook ainsi que dans le bulletin municipal de la Ville de Lorraine.

En cas de mauvais temps, les citoyens sont invités à visiter la page Facebook de la Ville de Lorraine pour savoir si l'événement est maintenu. La programmation complète et les détails du concours sont disponibles au [\[www.ville.lorraine.qc.ca\]](http://www.ville.lorraine.qc.ca). Information: 450 621-8550, poste 275.

818952_50680_1

Cinemas GUZZO
BEAUCOUP PLUS QU'UN CINÉMA...

avec la carte
CLUB GUZZO

- accumulez des points échangeables
- recevez les offres promotionnelles
- assistez aux représentations du mercredi au prix du mardi!

INSCRIVEZ-VOUS C'EST GRATUIT!

visitez notre site:
cinemasguzzo.com/club-guzzo.html

Cinemas GUZZO Les Films

L'AVENTURE MINUSCULE
Présente

À L'AFFICHE AU CINÉMA LE 1 MARS

@CinemasGuzzo

LE 14 FÉVRIER AU THÉÂTRE LIONEL-GROULX

UNE SAINT-VALENTIN PLANANTE AVEC LES **BARR BROTHERS**



Photo Brigitte Henry (courtoisie)

Les Barr Brothers se produiront au Théâtre Lionel-Groulx, le jeudi 14 février.

Claude Desjardins
cdesjardins@groupejcl.ca

Depuis la sortie de leur troisième album, *Queens of the Breakers*, à l'automne 2017, les Barr Brothers ont pris la route et récolté les louanges et les honneurs partout où ils sont passés, aux États-Unis comme en Europe, et bien sûr au Québec, où ils ont récolté le Félix du Meilleur spectacle de l'année, en octobre dernier. Le 14 février, le groupe s'arrêtera au Théâtre Lionel-Groulx pour une Saint-Valentin qui s'annonce planante.

Andrew (batterie) et Brad Barr (guitare et voix) sont au cœur de ce projet musical né à Montréal, en 2005, alors que les deux frères natifs du Rhode Island, qui venaient tout juste de déposer leurs valises, on fait la connaissance de la harpiste Sarah Pagé (alors collaboratrice de la regrettée Lhasa de Sela) avec qui ils produiraient trois albums et un EP de cinq chansons, des œuvres pour la plupart berçantes, faisant entendre des voix en écho et composant de très belles harmonies, sur des musiques dites alternatives qu'on

a classées dans les rayons du folk, du Delta blues et de l'americana, avec quelques résonances de l'Afrique de l'Ouest.

UNE CONSTRUCTION MÉTICULEUSE

La guitare arpégée y prend beaucoup de place, mais elle sait parfois se salir un peu, ce qui donne alors un rock un peu plus appuyé et percussif. Toujours, on sent cette même construction méticuleuse résultant d'un travail de longue haleine, les chansons prenant forme au terme de longues séances d'improvisation.

On parle de sessions qui pouvaient durer des nuits entières, notamment pour la préparation de ce troisième album qui avait conduit les deux frères et la harpiste dans un chalet situé au bord d'un lac gelé, à Saint-Zénon. Une semaine durant laquelle les trois artistes ont inventé, proposé, échangé avec leurs instruments. De cette conversation musicale, on a tiré une matière première qui a été peaufinée en studio, ce qui a donné onze chansons qui, sous la plume de Brad, parlent de la famille, des souvenirs liés à l'enfance, les

amis, les rêves d'alors.

Des textes impressionnistes, disait Sarah Pagé dans une entrevue donnée à Télé-Québec, en 2014, dans le cadre des capsules de La Fabrique culturelle. «*Il faut regarder dans toutes les directions et prendre ses distances pour bien comprendre sa poésie*», exprimait la musicienne qui, il est important de le préciser, n'accompagnera pas les Barr Brothers à Sainte-Thérèse (ni ailleurs) puisqu'elle vient tout juste de quitter le groupe pour embrasser une carrière solo. On confirme toutefois que la harpe fera partie des instruments que vous entendrez au Théâtre Lionel-Groulx.

EN CHIFFRES

Ce Félix dont on vous parlait plus haut n'est en fait que l'une des nombreuses récompenses remportées par les Barr Brothers depuis la parution de leur premier album éponyme, en 2011. Inscrit sur la liste du Prix de musique Polaris 2012 et en nomination aux prix Juno, en 2013, l'album s'était écoulé à 25 000 copies et a été écouté plus de 15,5 millions de fois en

ligne. Le groupe s'est aussi produit dans le cadre de l'émission *The Late Show with David Letterman*.

Le deuxième opus, *Sleeping Operator*, paru en 2014, a reçu la même considération pour ce qui est de Polaris et des Juno, en plus de remporter les Félix de Spectacle de l'année et Réalisation de l'année, en 2015. Les chansons ont été diffusées sur les ondes de 50 stations de radio américaines, on est repassé chez M. Letterman et l'album a bénéficié de 99 millions d'écoutes en ligne.

Enfin, *Queens of the Breakers* s'est aussi retrouvé sur la liste Polaris, a reçu cinq nominations à l'ADISQ et, un an après son lancement, avait été écouté 20,5 millions de fois en ligne.

Si vous souhaitez les applaudir à votre tour, le 14 février au Théâtre Lionel-Groulx, il vous suffit de communiquer avec la billetterie d'Odyscène, via le [odyscene.com]. À noter que l'auteur-compositeur-interprète Jesse Mac Cormack, qui donne aussi dans le folk et le blues, se produira en première partie.

▼ LE 2 FÉVRIER À LA PETITE ÉGLISE

JORDAN OFFICER: CHAQUE CHOSE EN SON TEMPS



Photo Geneviève Bellemare (courtoisie)

Jordan Officer présente son spectacle tiré de l'album *Three Rivers*, le samedi 2 février, à Saint-Eustache.

Claude Desjardins
cdesjardins@groupejcl.ca



Il n'y a rien de précipité dans la musique de Jordan Officer qui nous arrive toujours précédé d'une réputation de grand musicien, de virtuose de la guitare, alors que c'est surtout de musicalité qu'on devrait parler à propos de cet auteur-compositeur-interprète montréalais qui a fait sa niche dans le blues, le country et le R&B.

On dira aussi «americana» pour qualifier un genre qui puise aux racines de la musique nord-américaine et ça s'entend résolument tout au long des 11 chansons qui meublent son quatrième album, *Three Rivers*, qui se veut aussi la matière de base du spectacle qu'il viendra présenter au Centre d'art La petite église, à Saint-Eustache, le samedi 2 février.

Réalisé par Charley Drayton (un monsieur qui a notamment travaillé avec Keith Richards, Miles Davis et Neil Young), l'album séduit dès la première écoute avec

ses plages qui baignent dans une sorte de torpeur langoureuse laissant échapper une musique sublime qui fait la part belle au temps et aux silences, une musique impressionniste, voire pointilliste, dont les éléments suspendus nous apparaissent quasi distinctement avant d'aller se fondre dans l'oreille.

SUR LA ROUTE

C'est cette substance-là que l'artiste est allé puiser au fil d'un voyage sur les routes de la Louisiane, du Texas et du Mississippi, où il a bien pris le temps de s'imprégner des paysages et de tout ce qui peut s'immiscer à travers nos cinq sens.

Disons-le tout net, n'écoutez pas cette musique en faisant la vaisselle. Aménagez plutôt un espace contemplatif ou mieux, installez-vous devant la scène d'où elle provient, bref, n'ayez rien d'autre à faire que de recevoir cette matière livrée par le guitariste (il tient parfois un violon) qui se fait accompagner par un bassiste (Sage

Reynolds) et un batteur (Alain Bergé).

Un trio d'excellents musiciens, voilà tout ce qu'il faut pour restituer ces atmosphères aussi teintées de gospel, le chanteur s'exprimant d'une voix feutrée sur une musique aérée, aux sonorités pures, la guitare livrant en alternance de petits solos éclatants, comme si l'une (la voix) et l'autre (l'instrument) se répondaient. Parfois, on a l'impression que tout se relâche, que toute tension s'abolit, chaque instrument prenant un chemin qui lui est propre, le tout menant vers des finales dissonnantes qui pourraient s'égrener à l'infini.

D'ABORD LE JAZZ

C'est en côtoyant la chanteuse Susie Arioli que Jordan Officer s'est d'abord fait connaître, les deux artistes séduisant le public dans le cadre du Festival international de jazz de Montréal, en 1998. Leur association, appelée le *Susie Arioli Band featuring Jordan Officer* aura duré un douzaine

d'années au cours desquelles sept albums ont été produits et vendus à plus de 250 000 exemplaires. Le guitariste y a participé à la fois comme compositeur et réalisateur, avant d'embrasser une carrière solo, en 2010.

Son premier disque éponyme, lancé cette année-là, lui a valu le Félix de l'album de l'année (Jazz Création), au gala de l'ADISQ. Suivront *I'm Free* (2014), puis *Blue Skies* (2015), celui-là inspiré de son séjour sur la côte ouest américaine, avant que l'artiste ne propose *Three Rivers*, album paru au printemps 2018, lequel a donné lieu, dans le cadre du Festival international de jazz de Montréal, en juillet dernier, au spectacle que vous verrez ce samedi, à La petite église. Une tournée américaine et européenne est également au programme.

Information et billetterie: [www.lapetiteeglise.com].



Le photographe Normand Savage entouré de Marie-Claude Collin et Michèle Murray, respectivement présidente et vice-présidente de la commission de la culture de Blainville.

▼ BLAINVILLE

EXPOSITION DU PHOTOGRAPHE NORMAND SAVAGE

Jusqu'au 24 février, Normand Savage, photographe blainvillois, met en valeur une série de photographies à travers l'exposition *Diversité au naturel* à la bibliothèque Paul-Mercier.

C'est dans le Sud-Ouest américain et au Nouveau-Brunswick que Normand Savage a puisé son inspiration pour cette exposition, où il a su mettre au premier plan la beauté des contrastes de la nature. Les visiteurs pourront d'ailleurs admirer plusieurs paysages de bordure de mer, de milieu aride et d'altitude.

La démarche artistique du photographe consiste à capturer des images qui sont le reflet de sa vision et de ses émotions face aux situations qui l'entourent. Afin de créer une ambiance dans ses œuvres, Normand Savage utilise les textures, les formes et les contras-

tes pour amener l'observateur dans son univers.

L'exposition *Diversité au naturel* fait partie de la série «Artiste en vedette à la bibliothèque Paul-Mercier» qui offre une visibilité aux artistes blainvillois, tout en permettant au public de les découvrir. Elle peut être visitée en tout temps pendant les heures d'ouverture de la bibliothèque, lorsque la salle François-Cantin est libre.

BIBLIOTHÈQUE PAUL-MERCIER

La bibliothèque Paul-Mercier est située au 1003, rue de la Mairie, Blainville.

Les heures d'ouverture sont du lundi au vendredi, de 10 h à 21 h, et les samedis et dimanches, de 10 h à 17 h.

LASER ACTION
450.474.5111

Nous serons ouverts tous les jours de la relâche dès 10 h!

rabaischocs.com DISPONIBLES

570, montée Masson 2^e étage, Mascouche J7K 2L5
LASERACTION.CA / f i

Garde Robes GAGNON

AU ♥ DE VOTRE QUOTIDIEN
ESTIMATION GRATUITE
Walk-in ♥ Placard
grgagnon.com

17510, rue Charles, local 500,
Mirabel | 450 971-1971

Concept Unique et **ABORDABLE**

évoilà 5

RECEVEZ • CUISINEZ • PROFITEZ
RECEIVE COOK ENJOY

5 repas prêts à cuisiner.

30, boul. Bouthillier # 140, Rosemere 450.818.6455 - www.evoila5.com

LA CAVE DU ROI
FINE CUISINE LIBANAISE

APPORTEZ VOTRE VIN

1698, boul. St-Martin O. Laval
www.lacaveduroi.ca
450 686.0990

Depuis 1996

Bois Multi-Décor
Cuisine ~ Salle de bain

UNE SIGNATURE D'EXCELLENCE
ACHETEZ DIRECTEMENT DU FABRICANT

Suivez-nous sur f i

17540, rue Charles,
local 330 | Mirabel J7J 1X9
Tél.: 450 419-9333
www.boismultidecor.com

CAFÉ • THÉ • BOUTIQUE

CAFÉ DÉPÔT
DEPUIS 1994

Promotion du vendredi soir
2 pour 1
sur les cafés spécialisés

rabaischocs.com

CAFÉS • REPAS • DESSERTS

771A, boul. Curé-Labelle,
Blainville 450 979-2641

HEURES D'OUVERTURE
Lun. au vend.: 6 h - 24 h
Samedi: 7 h - 24 h
Dimanche: 7 h - 23 h

DENTUROLOGISTE
LE CENTRE DU SOURIRE

NE PASSEZ PAS À CÔTÉ

Un problème avec votre prothèse du bas!
J'ai une solution pour vous!

Consultation gratuite - Financement disponible

Richard Émond D.D.
DENTUROLOGISTE

681, boul. Curé-Labelle Local 102, Blainville
450 951-1551 www.dentier.ca

Portes et fenêtres Magnan
485, boul. Curé-Labelle, Blainville (face à Boisvert Chevrolet)
450 435-7137
www.pfmagnan.com info@pfmagnan.com

Fenplast
NOTRE MEILLEUR PRIX DE L'ANNÉE

100 % PVC lustré
Garantie à vie
Verre énergétique
Isolée à l'uréthane giclé
Seuil en aluminium anodisé

Des dépenses admissibles excédant 2 500 \$, pouvant atteindre un maximum de 10 000 \$ en crédit.

HEURES D'OUVERTURE
Lundi au mercredi de 9 h à 18 h
Jeudi de 9 h à 20 h
Vendredi de 9 h à 16 h
Samedi de 9 h à 14 h
Dimanche fermé

SPÉCIAL PORTE PATIO
1 895\$
Installation et taxes incluses

820645_40285_4

BETOWEL Dulux

Finition Blainville

821089_51749_4

1044, boul. Curé-Labelle,
Blainville 450 435-1896

CENTRE D'AMUSEMENT

MINI MAZE **MEGA MAZE**

UN CAFÉ OU UNE SLUSH GRATUIT
* À L'ACHAT D'UNE ENTRÉE LA MÊME JOURNÉE

VALIDE JUSQU'AU 1^{er} MAI SUR PRÉSENTATION DE CE COUPON

MAINTENANT OUVERT

631, BOUL. CURÉ-LABELLE, BLAINVILLE
450 434-7555

819885_4995A_4

RÉNO/DÉCO MA MAISON



LA VOIX DES MILLE-ÎLES

- ▼ décoration
- ▼ rénovation
- ▼ maison neuve

MA MAISON

819884_4995A_4

OFFREZ UN NOUVEAU LOOK À VOS ARMOIRES!

ARMOIRES DE CUISINE COMPLÈTES

Armoires de cuisine complètes de haute qualité, SUR MESURE ET SELON VOS BESOINS

- BOIS TEINT • THERMO FORM
- MDF PEINT • POLYESTER
- MÉLAMINE • VELOURS TOUCH

PLUSIEURS MODÈLES

- CUISINE • PORTE • COMPTOIR
- ACCESSOIRES EN SALLE DE MONTRE

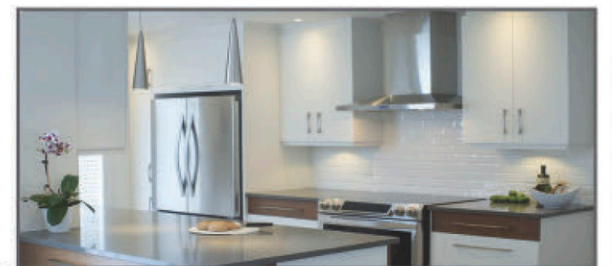

NOUS FABRIQUONS ICI

819906_56799_1



- ✓ Changer les comptoirs et poignées
- ✓ Ajouter des modules
- ✓ Ajouter îlot central
- ✓ Service de designer
- ✓ Estimation gratuite
- ✓ Financement personnalisé disponible
- ✓ Service clés en main
- ✓ Plancher de bois
- ✓ Escalier

- PEINTURE, CÉRAMIQUE, JOINTS, RETOUCHES ET TRAVAUX DE FINITION

Service disponible
Financement



sur place



Sur rendez-vous 514 668-7067 à Boisbriand

Salle de montre avec plus de 20 modèles

RÉNO/DÉCO MA MAISON



821735_49995_4

820731_57195_1

tableaudepot.com
art contemporain & décoratif en ligne

PRIX TRÈS COMPÉTITIF AU QUÉBEC
Livraison sans frais partout au Québec

- Toiles de décoration, peinture sur toile
- Spécialiste Cadres & tableaux sur mesure
- Encadrement de toile
- Cadre flottant- faux cadre
- Peinture sur toile sur mesure avec relief
- Tableaux de grande dimension
- Impression sur toile / plexiglas / aluminium brossé

WWW.TABLEAUDEPOT.COM
893B, boul. Curé-Labelle, Blainville

514-360-0152 | Info@tableaudepot.com

748819_56853_4

T

Tech Design

Le service d'architecture personnalisée depuis 1991

Plan de maison personnalisée
Projet de rénovation
Design extérieur et intérieur
Visualisation de votre projet en 3D
Tous nos plans sont informatisés

Patrick Nadeau, TP
technologue en architecture

Tél.: 450 971-1177
www.techdesign.qc.ca

MA MAISON

Mon meilleur investissement!

À Blainville

REMBOURREUR INC.

Roland Crégheur
Propriétaire
Cell.: 450-951-7888

Boutique
Atelier

- Rembourrage résidentiel et commercial de tous les styles
- Réparations
- Spécialiste «Meubles antiques»
- Service d'estimation à domicile

45 ans d'expertise

Maître tapissier et professeur retraité de l'École des métiers du meuble de Montréal

GRAND CHOIX DE TISSUS ET CUIRS

Nous travaillons en collaboration avec les designers

Vos idées + notre expérience = un meuble de style personnalisé

artisan.rc@hotmail.fr

891, boul. Curé-Labelle, Blainville

ASPIRATEUR 2000 plus

ASPIRATEURS, ACCESSOIRES ET OUTILS SPÉCIALISÉS

Aspirateur central à partir de **499\$**

820733_56961_4

- Aspirateur traîneau/chariot de SEBO
- Produit allemand
- Garantie 10 ans
- Promo à **449\$**

Le plus grand choix d'aspirateurs chariots

CHOIX, CONSEILS, ESTIMATION GRATUITE,
INSTALLATION, DÉBLOCAGE, TECHNICIEN SUR PLACE, ET PLUS...

Matthew, votre conseiller à la succursale de Rosemère

ROSEMÈRE: 217, BOUL. LABELLE 450 979-6553
BLAINVILLE: 952, BOUL. LABELLE 450 818-8568
LAVAL • SAINT-EUSTACHE • TERREBONNE • REPENTIGNY • ST-JÉRÔME
www.aspirateur2000plus.com

ACHAT EN LIGNE

RÉNO/DÉCO MA MAISON

821736_49995_4



POUR LE CHALET OU LA MAISON, OBTENEZ UN PLAN PERSONNALISÉ!



Ça y est, vous êtes décidé! Vous désirez profiter de vos moments libres en vous rendant au chalet, vous prélasser au bord de l'eau, ou bien réaliser la maison qui correspondra à vos besoins et à votre budget. Pensez alors à un plan personnalisé qui fera de votre projet de construction le reflet de votre personnalité où il fera bon vivre, et pour longtemps! «Le plan personnalisé est la solution idéale pour obtenir une maison ou un chalet de rêve à votre image», souligne Patrick Nadeau, président de Tech Design, une entreprise spécialisée dans le domaine du dessin d'architecture, depuis 1991. Réunissant une équipe compétente et expérimentée, M. Nadeau est

membre de l'Ordre des technologues depuis déjà 1992. En faisant appel à cette entreprise d'ici, vous profitez d'un service-conseil professionnel et attentionné, qui vous aidera à effectuer un choix de modèle éclairé, et à faire en sorte de maximiser l'espace viable. Les plans, conçus sur un système informatique, vous permettent de visualiser votre projet en trois dimensions, qui prend alors forme directement sous vos yeux.

«L'ambiance, la fonctionnalité, les matériaux diffèrent grandement entre la maison et le chalet, les ambiances souhaitées et les normes également, précise-t-il. Notre équipe d'experts s'affaira à concevoir les plans sur mesure qui bien

sûr respecteront toujours les principes fondamentaux de construction tout en vous procurant le confort et le style que vous voulez.» N'hésitez pas à contacter Tech Design pour en apprendre davantage. Pour un projet à la hauteur de vos aspirations, rien ne vaut un plan personnalisé qui

vous procurera un milieu de vie incomparable, toujours dans le respect de vos goûts, vos besoins et votre budget.

Tech Design,
450 971-1177
1 877 971-1177

LES IMMEUBLES CHAMBÉRY: L'APPARTEMENT DE VOS RÊVES!



De style contemporain, les appartements des Immeubles Chambéry présentent un design très fonctionnel, idéal pour profiter pleinement du quotidien.

ÉVIER DE CUISINE: 3 ÉLÉMENTS À CONSIDÉRER À L'ACHAT



Vous magasinez un évier, mais vous êtes dépassé devant le vaste choix offert? Pour trouver le modèle parfait pour votre cuisine, considérez les éléments suivants :

Le type : il existe deux principaux types d'éviers, soit encastrable ou à montage sous plan. Le premier repose sur le comptoir, alors que le second permet diverses installations. En effet, le pourtour peut être partiellement exposé, à égalité avec le comptoir ou complètement caché sous celui-ci. Pour une cuisine rustique, misez sur un évier de style campagnard, dont le tablier exposé à

l'avant dépasse légèrement des armoires.

La configuration et la taille : selon la grandeur de votre cuisine (et de l'orifice dans le comptoir!), vous pouvez choisir un évier à une cuve, à une cuve et demi ou à deux cuves. Ce dernier est idéal si vous lavez la vaisselle à la main.

Le matériau : la plupart des éviers sont en acier inoxydable, mais il existe également des modèles en fonte, en acrylique ou en pierre, par exemple. Demandez conseil aux experts de votre détaillant pour faire le meilleur choix selon vos besoins!

Vous aimeriez profiter du luxe d'un condo sans toutefois devoir assumer les responsabilités financières et d'entretien qui y sont associées? Optez pour les appartements de prestige des Immeubles Chambéry et bénéficiez d'un milieu de vie exceptionnel, en pleine nature, à proximité de tous les services et des voies rapides!

Tout en favorisant la protection du corridor écologique qui relie la forêt du Grand-Coteau aux tourbières du Plan-Bouchard, le secteur Chambéry présente tous les attraits d'un quartier urbain et dynamique. Synonyme d'élégance et de confort, l'édifice-boutique des Immeubles Chambéry est situé au cœur de cet écrin végétal exceptionnel.

De style contemporain, les appartements condos disposent d'un plafond de neuf pieds de hauteur, d'une cuisine design à aire ouverte, d'une très grande fenestration, d'espaces de rangement de style walk-in, d'une unité de ventilation et de cli-

matisation murale et d'un plancher de béton, pour un maximum d'intimité. Ils présentent un design très fonctionnel, idéal pour profiter pleinement du quotidien!

Le bâtiment de trois étages est doté d'un ascenseur et compte 15 unités locatives de type 3 1/2 (à partir de 1 200 \$ par mois) et 4 1/2 (à partir de 1 350 \$ par mois). Sont également inclus dans le prix du loyer des espaces de rangement, un garage, un support à vélo et une place de stationnement extérieure.

Vous souhaitez visiter l'un des appartements modèles? Prenez rendez-vous dès maintenant au 438 921-7383 (RÊVE), au 514 994-7633, ou via le info@immeubleschambéry.com.

Les Immeubles Chambéry inc.
www.immeubleschambéry.com
438 921-7383 (RÊVE)
514 994-7633

L'appartement de vos Rêves!

Occupation Immédiate

www.immeubleschambéry.com

À LOUER

514 994-7633

Conçu selon un design contemporain!

Inclus: Installation pour voiture électrique
Garage & espace de stationnement
Rangement
Grande terrasse

Différents modèles!

3 1/2

à partir de

1200\$/mois

4 1/2

à partir de

1350\$/mois

Plafond de 9pieds, ascenseur
Unité de climatisation murale
Cuisine design à aire ouverte
Entrées laveuse/sécheuse/lave-vaisselle

Tranquille, ensoleillé grâce à la fenestration mettant en valeur l'environnement.

RÉNO/DÉCO MA MAISON



VOUS PENSEZ RÉNOVER?

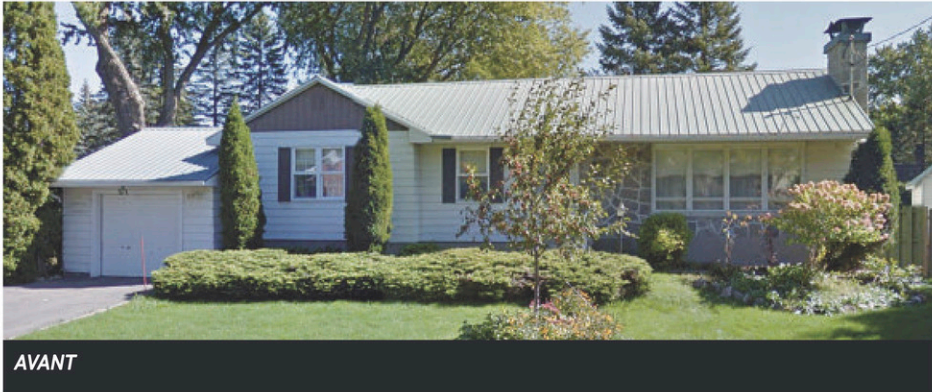

AVANT



APRÈS

Vous songez à des projets de rénovation et vous vous demandez par quel bout commencer. Laissez-nous vous guider dans vos démarches. Les plans d'architecture et de design vous permettent de visualiser clairement votre projet de rénovation avant que celui-ci soit exécuté.

Avant de mettre un projet de rénovation en marche, vous devez déterminer vos besoins. Vous devez préciser dès le départ quelles pièces de la maison doivent être rénovées afin de prévoir rapidement les travaux s'y rattachant (refaire les planchers, démolir les murs, refaire la plomberie, l'électricité, etc.). Vous éviterez ainsi de bien mauvaises surprises en ce qui a trait à l'échéancier et aux coûts.

Si vous voulez agrandir votre maison, sachez que tous les projets d'agrandissement sont réalisables, et ce, tout en tenant compte du budget et des règlements municipaux. Et, maintenant, la grande question: quel est votre budget? Il est essentiel de demeurer réaliste lorsque vient le temps d'établir son budget. Les plans, les esquisses préliminaires et le design intérieur sont directement liés à la question budgétaire. À vous de déterminer le budget que vous accorderez à la métamorphose de votre demeure.

Tech design
www.techdesign.ca
450 971-1177

L'EXPRESS URBAIN: À QUELQUES PAS DE LA FUTURE GARE

Si vous en avez assez des obligations que requiert l'entretien d'une maison et souhaitez accéder à plus de liberté, l'Équipe Paquette a la parfaite solution pour vous: L'Express urbain, un complexe résidentiel de 13 bâtiments comptant 24 unités d'habitation avec garage souterrain et ascenseur, situé dans le secteur de Saint-Janvier, à Mirabel.

Avec le bas taux de taxation en vigueur à Mirabel, ces superbes condos de type 4 1/2 se distinguent par leur caractère abordable et le cadre de vie qu'ils proposent, surtout avec la venue confirmée de la future gare, qui sera située à distance de marche.

Les condos, dont la superficie va jusqu'à 1 395 pieds carrés, se démarquent par leur espace généreux et judicieusement aménagé, leur fenestration abondante, leurs multiples rangements, leur plancher en bois d'ingénierie et leur vaste balcon, sans oublier le béton coulé entre les murs mitoyens

pour un maximum d'intimité. Si vous avez besoin de votre futur condo rapidement, sachez que le projet L'Express urbain compte quelques unités prêtes à finir en six semaines à peine.

TROIS CONDOS MODÈLES À VISITER

Venez rencontrer les conseillers de l'Express urbain. Ils se feront un plaisir de vous faire visiter l'un des trois condos modèles et de répondre à toutes vos questions.

Équipe Paquette
www.expressurbain.com
450 430-3222



NOUVELLE PHASE
DISPONIBLE

BUREAU DES VENTES ET CONDO MODÈLE

14 435 Roger-Thomas, condo #101, Mirabel, Qc, J7J 0X5

450.430.3222

CONDO

À MIRABEL (ST-JANVIER)
SORTIE 31 DE L'AUTOROUTE 15

À partir de

239 900\$*

AVEC GARAGE ET ASCENSEUR

PHASE 1 & 2

UNITÉS DISPONIBLES
POUR LIVRAISON RAPIDE

À PROXIMITÉ DE LA FUTURE
GARE DE MIRABEL

L'EXPRESS
URBAIN

EXPRESSURBAIN.COM

* Taxes incluses, prix sujet à changement sans préavis.

16 certificats comprenant
 Une nuitée en suite avec vue sur le lac
 50 \$ à dépenser dans les restaurants
 Passeport activités pour le séjour, en saison
 Accès aux bains et piscines

PRIZES À GAGNER

Allez au www.nordinfo.com, remplissez le formulaire en ligne ou le coupon ci-joint et faites-le parvenir au Groupe JCL, 50B, rue Turgeon, Sainte-Thérèse J7E 3H4, concours Estérel Resort 2019. Trouvez le logo rabaischocs.com dans l'une des publicités des marchands participants et identifiez la date et le nom du marchand.

Date limite de participation: jeudi 28 février, 17 h.
 Le tirage aura lieu le vendredi 1^{er} mars 2019, à 12 h, aux bureaux du journal. Les règlements sont disponibles au www.nordinfo.com.

Propulsé par rabaischocs.com

CONCOURS ESTÉREL RESORT 2019
 6 000 \$ EN PRIX À GAGNER

NORDINFO VOIX/MILLE-ÎLES

Nom: _____
 Adresse: _____
 Téléphone: _____
 Publicité et date de parution: _____

821017_49995_4

Ouvert jusqu'à 21 h du lundi au vendredi

PLUS DE 30 BOUTIQUES DU QUÉBEC

VD VAPE DEPOT

WWW.VAPEDEPOT.CA

110, boul. Curé-Labelle, local 6,
 SAINTE-THÉRÈSE
 450 848-5668

7-821056-7490028

Ste-Thérèse
Voyage VASCO
 & l'Univers de la Croisière

820407_57066_4



NAVIGUEZ AU-DELÀ DES FRONTIÈRES

2 PRIMES GRATUITES + DES ÉCONOMIES
 + 50 % DE RABAIS SUR LE PRIX DE LA CROISIÈRE POUR LES 3^e ET 4^e PASSAGERS.

SUIVEZ-NOUS SUR 

200, boul. Labelle, local 103,
 Sainte-Thérèse | 450-434-5444

CETTE ANNÉE, LA
St-Valentin
 SERA GOURMANDE

RÉSERVEZ DÈS MAINTENANT!

SCORES
 Poulet et côtes levées

238, RUE ST-CHARLES
 SAINTE-THÉRÈSE
 450 971-6030

820500-41984-4

allô! moncoco
 déjeuner modernisé



Nouveau menu midi chaque semaine

Les meilleurs déjeuners et dîners en ville!

Commande et livraison maintenant disponibles avec Uber Eats.

9, boul. de la Seigneurie Est, Blainville J7C 4G6
 514 647-7002 amcblainville@gmail.com

Nos spéciaux de semaine sont toujours en vigueur!

maison FRANCOIS
 le Restaurant

SPÉCIALITÉS
 Carré d'agneau, rognons, ris de veau et toujours nos fameux steaks

Cave à vin | Excellente variété

Réservation
450 435-9573

67, rue Blainville Ouest, Ste-Thérèse
www.maisonfrancois.ca

VOTRE CONCESSIONNAIRE TOYOTA À STE-THÉRÈSE!

C'EST L'HEURE TOYOTA

Obtenez Toyota Safety Sense^{MC} sans frais supplémentaires sur nos modèles les plus populaires.



Système précollision avec fonction de détection des piétons | Alerte de sortie de voie avec assistance à la direction | Phares de route automatiques | Régulateur de vitesse dynamique à radar



RAV4 4RM
 LE 2018 Prix suggéré
32 329\$*

À partir de **79\$** /semaine*
 Location 60 mois
 0\$ acompte ou 6\$
 de plus pour une traction intégrale

CHEZ SAINTE-THÉRÈSE TOYOTA

*Total de 260 paiements hebdomadaires à partir de 79,49 \$ chacun. Limite de 120 000 kilomètres. Frais de 0,10 \$ par kilomètre excédentaire. Offre applicable au modèle de base neuf en stock RAV4 4RM LE 2018 (BREVETÉ). Prix de vente suggéré de 32 329 \$. Frais de concessionnaire de 399 \$ applicables chez certains concessionnaires, frais de transport et de préparation et frais de climatisation inclus. Taxes applicables en sus. Le montant payable hebdomadairement tient compte d'un incitatif à la location de 500 \$ et d'une contribution du concessionnaire de 135 \$ (y compris les taxes applicables sur l'incitatif à la location, et la contribution du concessionnaire, dont le paiement sera requis à la livraison). Un montant de 79,49 \$ (équivalent au premier versement hebdomadaire) ainsi que les droits sur les pneus et les taxes applicables seront requis à la livraison. Programme de location au détail et de financement à l'achat offert par Toyota Canada inc. et conditionnel à l'approbation du crédit par Toyota Services Financiers. L'immatriculation, les assurances, les taxes et les droits sur les pneus sont en sus. Sous réserve des conditions applicables, les offres s'adressent aux particuliers qui louent ou qui achètent un véhicule d'ici le 2 janvier 2019 chez un concessionnaire participant de l'Association des concessionnaires Toyota du Québec, où tous les détails peuvent être obtenus. Le concessionnaire peut louer ou vendre à prix moindre. Les offres peuvent changer sans préavis.

120, boul. Desjardins Est, Sainte-Thérèse www.sttheresetoyota.com 450 435-3685

35 ans d'expérience Évaluation gratuite

Mario Chevalier
 COURTIER IMMOBILIER

514 602-4695

viacapitale

LES ASSOCIÉS RIVE-NORD
 AGENCE IMMOBILIERE
mchevalier@lesassocies.com
 450 434-3632

821693_45161_4

 **NUTRITION POUR ANIMAUX F.J. inc.**
 CENTRE DE NUTRITION ET D'ACCESSOIRES POUR ANIMAUX

Nous payons les taxes

les 2, 3, et 4 février 2019
 Économisez l'équivalent des 2 taxes ou jusqu'à un maximum de 10,50 \$ par article, non applicable sur les produits déjà en promotions.

1107, boul. Curé-Labelle, local 101,
 Blainville 450 437-3720

820680_41984_4



Photo Nicolas T. Parent

Voici le groupe de mamans de hockey réunies sur la glace de l'Armada de Blainville-Boisbriand, elles qui jouaient une partie amicale afin d'amasser des dons pour leur amie Julie, atteinte d'un cancer. Elles sont accompagnées de jeunes athlètes des Patriotes de Saint-Eustache.

▲ AU PROFIT D'UNE MÈRE DE FAMILLE ATTEINTE DU CANCER

DES «HOCKEY MOMS» ORGANISENT UNE RENCONTRE AMICALE



Nicolas T. Parent
nparent@groupejcl.ca

Une partie de hockey amicale fût organisée, le samedi 19 janvier, au coup de 19 h 30, mettant en vedette un groupe de femmes de la Rive-Nord, mères de jeunes athlètes pratiquant le sport sur glace. Les fonds amassés dans le cadre de ce rendez-vous servent à réaliser le rêve de Julie, l'une de ces «hockey moms», atteinte d'un cancer.

Judy Ostiguy et Natasha Paris sont les instigatrices de cette partie bénéfique qui se tenait dans l'arène principale du Centre d'excellence Sports Rousseau, endroit où l'Armada de Blainville-Boisbriand (LHJMQ) dispute ses parties de saison régulière en ce moment même.

Plusieurs membres de l'entourage de ces femmes et mères de familles sont venus les encourager, dont plusieurs enfants pratiquant ce sport. Julie était également présente, assise non loin des bancs des joueuses, accompagnée

de membres de sa maisonnée.

Au moment d'écrire ces lignes, c'est près de 8 500 \$ qui ont été amassés via la plateforme «Gofundme», somme donnée directement à Julie et sa petite famille. La partie de hockey fût créée afin de bonifier le montant.

UN RÉCIT INSPIRANT

L'histoire de cette communauté de femmes commence alors que Mme Paris fonde une ligue de hockey, nommée «Les hockey moms de Saint-Eustache», afin de réunir plusieurs mamans de jeunes joueurs de hockey de la ville qui, pour la plupart, ne savait pas patiner.

«J'ai créé cette ligue l'an passé dans le but ultime d'avoir du plaisir, de sortir du quotidien et de vivre un sport d'équipe que nos enfants pratiquent, de lancer cette dernière. Je n'aurais jamais cru que j'aurais éprouvé autant d'émotion avec ces femmes merveilleuses qui m'accompagnent chaque dimanche pour vivre ce moment exceptionnel. Rires, plaisir et sourires sont au rendez-vous. Avec le temps, nous sommes devenues une communauté de mamans qui avons

tissé des liens d'amitié entre nous.»

Une des joueuses de hockey de cette ligue, Judy Ostiguy, a alors fait part qu'une de ses amies très chères, Julie, est atteinte d'un cancer de phase 4, et que le temps est compté. Julie est maman de deux jeunes athlètes des Patriotes de Saint-Eustache, évoluant au sein des catégories bantam et atome.

«Donc une grande majorité des joueuses de hockey de ma ligue connaissent de près ou de loin Julie. À la suite de l'annonce de la dégradation de son état de santé, ceci a fait réagir plusieurs d'entre nous. Nous nous sommes senties impuissantes devant la maladie qui frappe une maman de notre entourage», mentionne Natasha Paris, dans un courriel acheminé à votre hebdomadaire.

Julie avait alors un rêve, qu'elle a partagé à ses amies, celui d'aller à Walt Disney avec sa famille afin d'offrir des souvenirs à ses enfants, qu'ils pourront garder toute leur vie. Ceci fut l'étincelle qui a mené à une mobilisation inspirante de la part de toutes ces mamans sportives.

«À la suite de cette annonce, Judy a pris l'initiative de faire une levée de fonds afin de soutenir son amie pour qu'elle puisse atteindre son objectif. Un lien Internet a été créé pour permettre à tous ceux qui le désirent de faire un don. Toutes les joueuses de hockey de ma ligue ont été interpellées face à cette situation».

De son côté, Natasha a voulu faire une différence en s'impliquant afin d'amasser le plus de sous possible, pour permettre la réalisation de ce rêve. Elle a organisé la partie amicale de hockey à Boisbriand. Ces femmes ont répondu présentes.

VOUS POUVEZ DONNER!

Notons que toutes personnes désirant faire un don à Julie et sa famille peuvent le faire via ce lien: [<https://www.gofundme.com/des-souvenirs-julie-et-sa-famille>].

L'objectif est de 10 000 \$, rempli à 85 %. En date du 20 janvier dernier, c'est en effet 148 personnes qui ont fait un don, et ce, en seulement deux semaines.



SAMEDI

2 FÉV.

19H00

★ CONTRE SAINT-JOHN ★



1 ADULTE + 1 ENFANT: 20\$

ARMADAHOCKEY.CA OU (450) 276-2328 POSTE 1

EN TOUT TEMPS : BILLETS À PARTIR DE 12\$ TAXES INCLUSES!

FÊTE DE AMI-RAL!





ÉQUIPE DE LA SEMAINE

Nicolas T. Parent ✉ nparent@groupejcl.ca



Nous reconnaissons Martin Pouliot, coordonnateur académique LHPS-ESLT, William Debien, M12, Lucas Desjardins, M13, William Robillard, M18, Jordan Beauregard, M17, Marc-Antoine Noiseux, M15, Maxime Duguay, M14, et Marie-Pier Fillion, directrice adjointe ESLT.

PRIX MATHIEU-DARCHE DE LA LHPS

LES DIABOLOS COURONNENT SIX NOUVEAUX RÉCIPICIENDAIRES

Une demi-douzaine d'élèves représentant l'école secondaire Lucille-Teasdale (ÉSLT) et jouant dans la Ligue de hockey préparatoire scolaire (LHPS) ont reçu le prix Mathieu-Darche, dans le cadre de la première étape scolaire de l'année 2018-2019.

Les lauréats en question sont William Debien (M12), Lucas Desjardins (M13), Maxime Duguay (M14), Marc-Antoine Noiseux (M15) Jordan Beauregard (M17) et William Robillard (M18).

«*Tout va très bien, autant au hockey qu'à l'école. Dans le cadre de cette première*

étape, les taux de réussite sont excellents. Les joueurs se développent à tous les niveaux et les entraîneurs font un travail exemplaire!» lance Martin Pouliot, coordonnateur académique à l'institution blainvilloise.

Celui-ci a d'ailleurs dressé le portrait de ces six jeunes athlètes, au niveau des efforts et de leurs résultats scolaires.

Il était accompagné, à son bureau, par le directeur du développement des joueurs des Diabolos de l'ÉSLT, Julien Tremblay, lui qui s'est attardé plutôt sur l'évolution des récipiendaires sur le plan sportif.

L'ÉTHIQUE ET LE DÉSIR D'APPRENDRE

William Debien, un élève de 6e année, est décrit comme un premier de classe, ayant un comportement toujours exemplaire. «*Nous avons beaucoup de candidats, ce qui est une bonne chose. Au niveau du hockey, il s'agit ici du joueur de son équipe, le M12, qui a eu la meilleure progression selon nous, en tant que défenseur. Il s'agissait d'un choix logique!*» mentionne Julien Tremblay, lui qui précise que les deux premières équipes, M12 et M13, présentent d'excellents résultats, considérés comme étant les «machines» du programme hockey.

«*En M13, nous avons un taux de réussite de 100 %, beaucoup de succès sur la glace et Lucas Desjardins, récipiendaire du prix pour ce groupe, a définitivement contribué à ce succès. Au hockey, il progresse bien et il a une bonne éthique de travail. Un choix encore logique pour nous, considérant que nous avons plusieurs candidats en lice*», de poursuivre ce dernier.

En M14, Maxime Duguay présente également des résultats scolaires impressionnants, en tant que capitaine de son équipe, avec une bonne attitude, sur et hors la glace.

«*Il arrivait souvent dans les conversations l'année dernière, lorsqu'il était en M13, de dire Martin Pouliot. Cette année, nous avons un taux de réussite scolaire de 99 %, donc beaucoup de choix différents. Nous avons choisi Maxime, car il a une*

éthique de travail irréprochable. Ses enseignants n'ont rien à dire de négatif!»

Marc-Antoine Noiseux, de son côté, est un nouveau dans le programme, évoluant au sein du M15. «*Il est en secondaire 2 et il fait partie des plus jeunes de son équipe. N'empêche qu'il est un bon élève et il présente une belle progression. Ce qui le démarque, c'est qu'il veut s'améliorer. Il a ce désir d'apprendre, de se développer et d'être aidé par les entraîneurs.*»

Jordan Beauregard (M17) est un élève et athlète généré, mais un leader par l'exemple et par son implication. «*Il est à son affaire! Jordan est impliqué et organisé et c'est de cette manière qu'il s'est démarqué; par son éthique de travail. Il était effacé au début, mais il a appris à faire sa place.*»

Au final, William Robillard (M18) a su se démarquer du lot, entre autres, par son savoir-vivre, son charisme et son implication: «*Il s'agit de l'exemple parfait de ce que l'on veut voir chez nos jeunes. Le choix était unanime. La progression, le désir d'apprendre et l'éthique, encore une fois, sont les critères qui font en sorte qu'il se démarque dans le cadre de cette première étape*», conclut fièrement le directeur au développement des joueurs, M. Tremblay.

À PROPOS DU PRIX

Selon le site de la ligue, ce prix est remis à l'élève ayant fait preuve de détermination, de persévérance et de constance dans ses études tout en adoptant une éthique de travail sans reproche lors de ses diverses séances d'entraînement. Il doit ainsi faire preuve de respect vis-à-vis ses professeurs, ses coéquipiers, ses entraîneurs, ainsi qu'à toutes personnes fréquentées lors de son parcours sportif et scolaire.

Notons qu'un prix est remis à chaque école concernée, et ce, pour chacune des catégories et étapes scolaires. Ainsi, la fin de la deuxième étape approche à grands pas. Elle couronnera d'autres jeunes tout aussi exemplaires.

Pour plus d'informations concernant le prix Mathieu-Darche et la LHPS, il suffit de visiter le <https://lhps.ca/>.

ÉCOLE SECONDAIRE LUCILLE-TEASDALE

LES DIABOLOS SONT EN MODE RECRUTEMENT

(N. T-P.) - Ce début d'année 2019 s'annonce prometteur et bien rempli pour les Diabolos de l'école Lucille-Teasdale, évoluant au sein de la Ligue de hockey préparatoire scolaire (LHPS). Voici en ce sens différentes annonces concernant le recrutement en vue de la prochaine année scolaire, le Tournoi pee-wee de Québec et un tournoi scolaire présenté très prochainement à Blainville.

RECRUTEMENT 2019-2020

Les Diabolos de l'ÉSLT sont actuellement en période de recrutement pour différentes catégories, en vue de la saison 2019-2020, soit pour les M12, M15, M16, M17, ainsi que M18. Pour plus de renseignements et pour inscrire votre jeune athlète, rendez-vous sur Facebook, sur la page des Diabolos de l'institution blainvilloise nommée «ESLT Hockey». Vous y retrouverez la documentation requise en vue des différents camps de sélection. À noter qu'il est possible de se rendre directement à l'ÉSLT afin de mettre la main sur lesdits papiers.

TOURNOI INTERNATIONAL DE HOCKEY PEE-WEE DE QUÉBEC

L'équipe M13 des Diabolos se rendra très bientôt dans la capitale nationale, au Tournoi international de hockey pee-wee de Québec, réunissant six formations de la LHPS et d'autres de la province et de partout dans le monde. «*Les Diabolos M13 joueront dans une catégorie scolaire et commencent leur tournoi le 18 février prochain. Il s'agit ici d'une belle visibilité pour notre programme et nos joueurs!*» de dire le coordonnateur académique de l'école, Martin Pouliot.

SHOWCASE

Du 8 au 9 février, soit un vendredi et un samedi, un showcase sera organisé à l'aréna de Blainville, conviant les familles et amis des joueurs et autres férus de hockey. Les M14, M15 et M17 seront en action, dans le cadre de ce tournoi commandité par Trévi.

La veille, soit le jeudi 7 février, une journée portes ouvertes est organisée à l'école secondaire Lucille-Teasdale. Le tout se déroulera à partir de 17 h 30, et conviera ceux et celles qui sont intéressés par les divers programmes scolaires offerts à Blainville, dont celui des Diabolos, au hockey.



Photo Sylvain Charest

Alexis Lafrenière s'est amusé une fois de plus aux dépens de l'Armada, cette fin de semaine.

▼ D'ABORD À QUÉBEC PUIS À RIMOUSKI

SEPTIÈME REVERS CONSÉCUTIF POUR LA FLOTTE

Luc Carboneau
redaction@groupejcl.ca

L'Armada retournait sur les patinoires adverses, le temps d'une fin de semaine. La situation ne s'est pas améliorée puisque la troupe laurentienne a subi un septième revers consécutif à Rimouski.

Alexis Lafrenière a une fois de plus fait des siennes contre la troupe laurentienne en contribuant avec une récolte de quatre points. Il a également marqué deux des cinq filets de l'Océanic de Rimouski, qui l'ont emporté 5-2.

L'Eustachois a atteint le cap des 70 points en noircissant la feuille de pointage dès le premier engagement. Lafrenière a par ailleurs amassé un point lors de 13 de ses 14 dernières joutes, lui qui était sur une séquence actuelle de six matchs avec au moins un point.

Après avoir pris un retard de 0-3, Thomas Lacombe a enfilé sa première réussite dans la LHJMQ et Antoine Demers a réduit l'écart à un seul but en fin de période médiane.

L'Armada a tenu son bout jusqu'en deuxième moitié de dernier tiers. Charle-Édouard D'Astous a inscrit le but d'assurance pour Rimouski, alors qu'Olivier Garneau a scellé l'issue du match dans un filet désert.

La défensive boisbriannaise en arrache dernièrement. Avec le départ de défenseurs d'expérience, la Flotte a concédé plus de quatre buts au cours de cinq de ses six dernières rencontres.

Pendant cette période, le gardien Brendan Cregan, qui a été acquis pour pallier l'absence d'Emile Samson, détenait une moyenne de buts accordés qui s'élevait à 4,667.

«On ne l'aide pas, tranchait Bruce Richardson. Un moment donné, il est capable d'arrêter le premier tir. On a eu beaucoup de matchs et notre sort reposait beaucoup sur ses épaules parce qu'on savait que ça serait difficile. Il fait autant partie du problème que de la solution.»

UN DÉBUT QUI TOMBE À PLAT AU CENTRE VIDÉOTRON

L'Armada s'est inclinée 6-2 devant les Remparts, à Québec. Toutefois, au premier vingt, Alexander Katerinakis avait ouvert la marque d'un tir vif qui avait trompé Kyle Jessiman. Sur la séquence, Thomas Lacombe qui a habillage logé la rondelle en zone offensive pour Katerinakis, a récolté son premier point dans la LHJMQ.

Philip Kurashev a imité Lacombe en fin de première période. L'attaquant des Remparts a redirigé la passe de Samuel Dickner, pour ramener les deux équipes à égalité en fin de premier engagement, marquant son premier but depuis le 8 décembre.

Puis, en 68 secondes au cours de la période médiane, Gabriel Montreuil, Samuel Dickner et Étienne Verrette ont déjoué Brendan Cregan pour diriger les Remparts vers un gain de 6-2. Dans le cas du Térésien Verrette, il s'agissait de son cinquième filet en carrière et de son deuxième face à l'Armada.

Philip Kurashev a enfilé son deuxième de la joute au dernier tiers tandis que Pierrick Dubé l'a rejoint sur la feuille de pointage.

Blake Richardson a déjoué Kyle Jessiman, en fin de troisième période, pour concrétiser sa première réussite dans le circuit Courteau.

Après la rencontre à Québec, Bruce Richardson s'est fait attendre longuement, alors qu'il était en pleine discussion avec ses joueurs dans le vestiaire. Dénonçant le manque de fierté de la part de ses joueurs, il n'est pas passé par quatre chemins devant les journalistes.

«On va arrêter les excuses. Un moment donné, il y a des gars qui ont des opportunités et qui ne sont pas capables de les saisir, dénonçait Bruce Richardson. S'il le faut, lundi, on rappellera des joueurs du Midget AAA.»

Malgré la performance des siens à Rimouski, il reste à savoir si Bruce Richardson passera de la parole aux actes.

Entretiens, on apprenait que la saison de Maxime Collin, blessé à l'épaule, est terminée.

▼ POUR TENIR DES ÉVÉNEMENTS D'ENVERGURE

L'ARMADA DEVRA ATTENDRE

(L. C.) - Dans le cadre des 50 ans d'existence de la Ligue de hockey junior majeur

du Québec, le commissaire Gilles Courteau était de passage à Boisbriand, le vendredi 11 janvier.

Parallèlement, les trophées de la Coupe du Président et de la Coupe Memorial ont visité différents lieux à Boisbriand. Pour les amateurs, c'était une occasion de voir la coupe de près, eux qui sont très loin de voir un jour le tournoi se disputer dans les environs. «C'est impossible avec l'amphithéâtre actuel, a souligné dès le départ Gilles Courteau qui n'a pas fait la moindre allusion à la Place Bell comme possibilité. Ils ne rencontrent pas le cahier de charges. Dans le contexte actuel, il y a 3 500 places, les loges ne sont pas suffisantes, la galerie de presse n'est pas appropriée du tout pour un événement de la sorte. Elle ne peut pas contenir deux réseaux de télévision en permanence.»

Dans la même veine, la Classique hivernale aura cours cette saison à Saint-Tite, où les Cataractes organiseront le tout. Dans la région montréalaise, ce ne sont pas les petits stades de football qui manquent. Il suffit de penser au collège Lionel-Groulx et aux différents campus universitaires dans la région montréalaise. Toutefois, afin de voir la Classique se tenir à moins de 35 minutes de

Boisbriand, il faudra «passer Go» rapidement.

«Les Remparts est l'organisation qui est la plus appropriée pour tenir ce type d'événement avec le PEPS de l'Université Laval, a raconté le Trifluvien d'origine. C'est avec Québec qu'on a eu le plus de discussions sérieuses. On n'a eu aucun intérêt de la part de Boisbriand pour organiser une classique hivernale.»

UNE RUÉE VERS L'OUEST?

Les matchs interligues ont fait leur apparition dans la LHJMQ depuis quelques saisons. Les Olympiques de Gatineau ont affronté les 67 d'Ottawa pour la troisième année consécutive. Dans le cas de l'Armada, les Frontenacs de Kingston et la formation ottavienne se retrouvent à trois heures ou moins du Centre d'excellence Sports Rousseau.

«C'est une possibilité que l'on parle avec Dave Branch [commissaire de la OHL]. J'ai eu une rencontre de deux jours, la semaine passée, avec d'autres responsables de la LCH et on a regardé le tout, notamment avec des partenaires de la Ligue», a laissé savoir l'homme de 62 ans.

STATU QUO POUR DES TRANSACTIONS

Depuis l'acquisition des Remparts par Québecor, les transactions entre les formations québécoises et laurentiennes sont interdites. La situation n'est pas près de changer aux dires du commissaire de la LHJMQ.

«On n'envisage pas de retirer certaines restrictions d'échanges entre les Remparts et l'Armada, a soufflé celui qui entame sa 33e année au titre de commissaire de la LHJMQ. On voulait solidifier la décision de donner deux franchises à un même propriétaire. Cependant, il est certain qu'on peut traiter de certains cas à la pièce. Il n'y a rien qui est à l'horizon.»

Le format de la webdiffusion n'a pas fait la satisfaction de tous au cours des dernières années. Si la Ligue s'est développée à ce chapitre, on relève tout de même un manque sur le plan de l'infographie et des informations livrées aux webspectateurs.

«On commence des négociations pour un nouveau contrat de webdiffusion et on va ouvrir le tout à plusieurs compagnies qui pourront soumettre des projets, a soutenu Courteau. [...] On veut s'assurer d'avoir une meilleure qualité qu'actuellement.»

ROSEMÈRE
Vive Fleurir Grandir

**AVIS DE DÉPÔT
(article 503 de la Loi sur les cités et villes)
DU RÔLE DE PERCEPTION
DES TAXES ET COMPENSATIONS
MUNICIPALES 2019
AUX CONTRIBUABLES DE LA SUSDITE
MUNICIPALITÉ**

SOYEZ AVISÉS que le rôle de perception des taxes et compensations municipales, pour l'exercice financier 2019, est maintenant déposé au bureau de la trésorière situé au 100 rue Charbonneau, Rosemère et que celui-ci procédera à l'envoi des comptes de taxes selon le délai prévu par la Loi.

Toutes personnes dont les noms apparaissent au rôle de perception sont tenues d'en payer les taxes en quatre versements, soit le ou avant le 4 mars 2019 pour le premier versement, le ou avant le 1^{er} mai 2019 pour le deuxième versement, le ou avant le 3 juillet 2019 pour le troisième versement et le ou avant le 4 septembre 2019, pour le quatrième versement.

Toutefois, toute imposition annuelle inférieure à 300 \$ est exigible et payable en totalité le ou avant le 4 mars 2019.

FAIT À ROSEMÈRE CE 30 JANVIER 2019.

La directrice du service des Finances et trésorière,
Jocelyne Montreuil, CPA, CA. 821546_40437_4

INDEX

05	Commerces à vendre / à louer	84	Motos / motoneiges / bateaux / VTT / motomarines à vendre
06	Fermes à vendre	85	Bicyclettes à vendre
07	Terres / terrains à vendre / à louer	101	Offres d'emploi
08	Terres recherchées	102	Demandes d'emploi / banque de CV
09	Bâtisses commerciales à vendre / à louer	103	Occasions d'affaires
21	Logements à louer	104	Gardiennes disponibles / demandées
22	Condos à louer	106	Aides-domestiques disponibles / demandées
23	Maisons à louer	109	Musiciens / artistes
24	Logements / maisons demandés(es)	110	Discomobile
25	Logements / maisons à partager	118	Santé / médecines douces
26	Chambres à louer	119	Coiffure / esthétique
27	Résidences de personnes âgées	120	Toiture
41	Bureaux à louer	121	Offres de services
42	Locaux à louer / à vendre	122	Paysagiste / abattage d'arbres
43	Entrepôts / Entreposage	123	Déneigement
44	Garages à louer	124	Peinture / joints
45	Salles à louer	125	Déménagement
46	Chalets à louer / à vendre	126	Rembourrage
47	Vacances	127	Couture
59	Recyclage	128	Astrologie / cartomancie
60	Articles demandés	129	Activités sociales
61	Meubles à vendre	130	Impôts / comptabilité
62	Electroménagers à vendre	131	Cours
63	Ventes de garage	132	Covoiturage
64	Informatique	140	Prêts sur gages
65	Instruments de musique	141	Méli-mélo
66	Divers à vendre	142	On demande à acheter
67	Antiquités	143	Perdu
68	Animaux à vendre	144	Trouvé
69	Bois de foyer à vendre	145	À donner
70	Tentes / roulottes / motorisés à vendre	146	Remerciements / prières
80	Machinerie lourde / agricole	147	Souhaits
81	Voitures / camions à vendre	148	Services financiers
82	Véhicules demandés	149	Argent à prêter
83	Remorques à vendre	150	Condos à vendre
		151	Propriétés à revenu à vendre
		153	Visites libres
		154	Propriétés à vendre

LES PETITES ANNONCES

UN SEUL NUMÉRO

450 974-2244

Commandez vos petites annonces par Internet à petitesannonces@groupejcl.com

AVIS À NOS ANNONCEURS

L'article 242 de la Loi sur la protection du consommateur stipule que: «AUCUN COMMERÇANT NE PEUT, DANS UN MESSAGE PUBLICITAIRE, OMETTRE SON IDENTITÉ ET SA QUALITÉ DE COMMERÇANT.» Nos annonceurs se doivent de publier leurs annonces en conformité avec cette loi. Veuillez noter que la responsabilité des journaux L'ÉVEIL, NORD INFO, LA VOIX DES MILLE-ÎLES ET LA CONCORDE se limite à une insertion d'une annonce erronée. Nous vous demandons de bien vérifier votre annonce dès la première parution.

45 SALLES À LOUER

SALLE COMMUNAUTAIRE Située à Ste-Marthe-sur-Lac. Capacité 50 personnes. Cuisine disponible, très propre. AIR CLIMATISÉ. Location pour quelques heures, la journée ou la soirée. Pour plus d'informations, 450-974-7089.

61 MEUBLES À VENDRE

GRENIER POPULAIRE: Meubles divers, à bons prix. 450-623-5891.

VENTE DÉMÉNAGEMENT: 283, Normandie / Rosemère. Tables/6 chaises 100\$; Congélateur vertical 220\$; Micro-ondes, 50\$. Laveuse, sècheuse Bosh 440\$; Étagères 10\$; Bureau de travail, 40\$; Lit /matelas 390\$, 150\$; Quincaillerie; Livres /cahiers scolaires; Classeur 4 tiroirs, 50\$; Tables plantées; nombreux articles. Tout en bon état. Je vends de 10h à 15h tous les jours. Annoncez votre visite s.v.p.. 450-965-8210.

64 INFORMATIQUE

VENTE D'ORDINATEURS: réparation, Mac, PC et imprimante. Support à distance. Formation pour aînés. Boutique en ligne! informatiquepro-tech.com 450-419-1234.

66 DIVERS À VENDRE

GRENIER POPULAIRE: vêtements et articles de maison. À bons prix. 450-623-5891.

RACK DE TOIT AUTO MAXX: Défecteur, pour la plupart des Honda Civic ou Fit 2002-2014, barre de toit ajustable en largeur, 135\$. Réjean 514-979-5729.

69 BOIS DE FOYER À VENDRE

****MISE EN GARDE****

A LA SUITE DE NOMBREUSES PLAINTES DE NOS LECTEURS CONCERNANT CERTAINS ANNONCEURS DE CETTE RUBRIQUE, NOUS VOUS RECOMMANDONS D'ÊTRE VIGILANTS AU SUJET DES ESSENCES ET QUANTITÉS DE BOIS DE CHAUFFAGE QUI POURRAIENT VOUS ÊTRE LIVRÉS.

81 VOITURES / CAMIONS À VENDRE

À VOIR! AUTO, CAMION, 4X4. Financement maison, aucun cas refusé. Voitures 2010 à 2017. Léger dépôt, aucun endosseur. 1-866-566-7081. www.financementbrisson.net

KIA SOUL 2010: grise, transmission manuelle, moteur 2 litres, bien équipée, 100,500km, 4 portes, arrières ouvrant, 4 pneus d'été et 4 pneus d'hiver montés sur mag. Très propre, 4,000\$. 514-506-5595.

81 VOITURES / CAMIONS À VENDRE

ATTENTION! ATTENTION! Besoin d'une auto. Problème de crédit? C'est fini. Aucun cas refusé. Financement sur place. Voiture, camion, van. Autos 450-446-5250 ou 514-830-0098, 1-888-446-5250. www.robertcloutierautos.com

101 OFFRES D'EMPLOI

ADOS \$12 À 16 ANS: 75\$ À 200\$/2 SOIRS+ SAMEDI. DYNAMIQUE, RESPONSABLE ET ÉNERGIQUE. PERMIS-ION PARENTALE EXIGÉE. RÉSERVEZ VOS PLACES! 514-895-8293. WWW.ADOBOULOT.COM

ENTREPRISE D'ENTRETIEN MÈNAGER RÉSIDENTIEL: recherche personnel, temps partiel. Disponible en semaine, de jour. Automobile requise. Territoire St-Jérôme et environs. Linda, 450-432-8616.

CAISSIERE DEMANDÉE Du lundi au vendredi Dépanneur 7 jours Rue Lalonde, Ste-Thérèse 514-826-1955.

COMPAGNIE D'EXCAVATION: cherche chauffeur classe 1 et classe 3. Transport, vrac pompier, flaube neige. Didier 514-269-7229.

101 OFFRES D'EMPLOI

101 OFFRES D'EMPLOI

AVANT LE 3 FÉVRIER: recherche 19 personnes désirent PERDRE 9 à 29 livres d'ici 30 jours (formulé par des médecins, règlement Santé Canada). 1-819-548-5752. www.solutionpoids.com

CABANE À SUCRE AU PIED DE COCHON (pour la saison des sucres et saison estivale): est à la recherche de PLONGEURS(SE)/ CUISINIER (ÈRE)/ PÂTISSIER(ÈRE)/ BOULAN-GER(ÈRE), à temps plein et temps partiel, sur semaine et fin de semaine, de jour et de soir. Pour informations, Philippe Labelle, 438-889-2981. phil.labelle91@gmail.com

ENTREPRISE SITUÉE À LAVAL: établie depuis plus de 20 ans, besoin urgent représentants(es). Bonne rémunération. Aucune sollicitation, clients maison. Info. 450-625-5333.

LIVREURS, AIDE-LIVREURS: compagnie établie depuis 25 ans. Pour livraisons de toutes sortes. Bonne ambiance de travail. Entre 145-185 \$/heure +bonus. Contactez Fred, 514-293-4497.

PRÉPOSÉ(E) D'AIDE À DOMICILE, AVEC VOITURE: pour grand ménage. Travail régulier de jour, du lundi au vendredi. Salaire compétitif et remboursement des frais déplacement. Régions MRC Deux-Montagnes et Thérèse-de-Blainville. 450-979-2372, ext.230, faxez CV 450-979-2373 ou info@coop-desbassalaurentides.org

102 DEMANDES D'EMPLOI / BANQUE DE C.V.

EMPLOYEURS: vous recherchez une main d'œuvre pour vous dépanner? Je suis un travailleur autonome, polyvalent, fiable et honnête. Dossier vierge, justice et permis classe 4A. Robert 514-984-4519.

103 OCCASIONS D'AFFAIRES

FAITES VITE! Votre territoire est disponible. Occasion unique et exclusive. Route de distributrices automatiques garantie. Produit le plus rentable, l'eau NAYA 600ml. Clientèle établie par la compagnie. Mise de fonds obligatoire. Financement programmes gouvernementaux. 855-495-4599.

104 GARDIENNES DISPONIBLES / DEMANDÉES

RECHERCHE GARDIENNE EXPERIMENTÉE À MASCOUCHE: Disponible immédiatement pour 3 enfants (4, 6 et 8 ans), lundi au vendredi, 3 à 4 jours semaine. Journée complète: 6h00 à 17h00 ou demi-journée: 6h00 à 13h00 ou 13h00 à 17h00. Personne fiable, calme, respectueuse, stimulante, pour l'apprentissage des enfants. Auto nécessaire pour votre déplacement. Bienvenue au jeune retraitée, Caroline ou Stéphane 450-477-6796.

106 AIDES-DOMESTIQUES DISPONIBLES / DEMANDÉES

DAME FERAIT ENTRETIEN MÈNAGER: lundi ou mardi Demandez Line au 450-492-5000.

101 OFFRES D'EMPLOI

RECHERCHE MASSOTHÉRAPEUTE Pour se joindre à notre équipe. Temps plein Faisant partie d'une association reconnue / Diplômé Contacter Sylvie 514 773-3913

Autobus R • M Inc. C'est voyager en toute sécurité... 2 POSTES DISPONIBLES COMME CHAUFFEUR D'AUTOBUS SCOLAIRE 1*) Circuits scolaires seulement 2*) Voyages spéciaux notifiés 2 à 3 jours/semaine et au besoin des remplacements des circuits scolaires. EXIGENCES: PERMIS DE CONDUIRE CLASSE 2 ET CARTE DE MÉTIER UNIQUE OBLIGATOIREMENT COMMUNIQUEZ DU LUNDI AU VENDREDI SEULEMENT ENTRE 9 H ET 15 H AU 450 433-2666

118 SANTÉ MEDECINES DOUCES MASSOTHÉRAPIE

450-431-7966 ABSOLUMENT À DÉCOUVRIR, LA MAGIE D'UN MASSAGE, QUALITÉ SUPÉRIEURE, SENSORIEL EXTREME DÉTENTE. PRIVÉ. REÇU, 7/7, 9H00-22H00. EN-DROIT CHAMPÊTRE, ST-JÉROME.

450-491-6419 MASSOTHÉRAPEUTE ET NATUROPAÏTE: Massages suédois (doux), shiatsu (musculaire). Reçu, certificats-ca-deaux.

121 OFFRES DE SERVICES

450-430-3395, A.L. RENOVATION FINITION, SOL-SOL, S.D.B. plafonds suspendus, planchers flottant/ céramique, peinture, joints, etc... Réparations tous genres. 29 ANS D'EXPERIENCE. Estimation gratuite. RBQ:8305-9998-59. André.

514-250-6388, HOMME À TOUT FAIRE: Renovations intérieure /extérieure. 514-250-6388.

HOMME D'ENTRETIEN: peut faire peinture, joints, lavage de vitres et travaux extérieurs. Contactez Mario ou 450-434-0075 514-809-4077.

SAAQ-SAAQ-SAAQ: Victime d'un accident automobile? Vous avez des blessures? Contactez-nous. Consultation gratuite. M. Dion, Avocats. Tél. 514-282-2002, www.sosaaq.com

VOUS AVEZ UN PROBLÈME? Nous avons la solution! Travaux de tous genres réalisés avec précision et qualité. Après sinistre. John 450-821-6657, Cynthia 450-821-8842. RBQ:5754-3878-01.

124 PEINTURE/ JOINTS

1 VRAI TIREUR DE JOINTS: 29 ans d'expérience A.L. RENOVATION, joints/peinture. André. RBQ:8305-9998-59.

101 OFFRES D'EMPLOI

125 DÉMÉNAGEMENT

DÉMÉNAGEMENT D. TOUCHE INC.: Depuis 1978, petits/gros déménagements. Service 7jours. Assurances. 450-430-1408.

DÉMÉNAGEMENT J.L.G.: camions 26pi., à partir 60\$/heure, avec assurances. 450-694-0022, Jean-Luc.

128 ASTROLOGIE /CARTOMANCIENNE

ANA MÉDIUM PURE: 40 ans d'expérience, ne pose aucune question, réponses précises et datées, confidentielles. Tél. 514-613-0179 (Avec ou sans Visa /Mastercard).

MÉDIUM QUÉBEC RÉUNIT toujours pour vous les meilleurs voyant(e)s du Québec, reconnus pour leurs dons, leur sérieux, la qualité de leurs prédictions... Écoutez-les au 1-866-503-0830 et choisissez votre conseiller(e) personnel(le). Depuis votre cellule faite le # (carré) 5722. Pour le voir et mieux les connaître: www.MediumQuebec.com

148 ARGENT À PRÊTER /SERVICES FINANCIERS

PRÊT 500\$ à 1000\$. Maintenant ouvert 7 jours. Obtenez votre argent instantanément avec Sekur. Mauvais crédit accepté. Dépôt d'argent 7/7. Crédit Yarmaska 1-877-661-4721. www.credityamaska.com

PRÊTEUR HYPOTHÉCAIRE PRIVÉ de premier et deuxième niveau. Financement rapide peu importe votre région. Service professionnel. Nos taux sont compétitifs et nos conditions de financement flexibles. Financement Brison. 1-866-566-7081.

SOLUTIONS: à l'endettement. Trop de dettes? Laissez-nous vous aider. Un seul versement par mois. 7 sur 7, de 8h à 20h. MNP Ltée, Syndics autorisés en insolvabilité. 514-839-8004.

150 CONDOS À VENDRE

ROSEMÈRE: 1050pi.ca., 5.1/2 lumineux, sécuritaire, ascenseur, terrasse 6x20, vue sur rivière. Kijiji 1361575598. 514-943-3018.

151 PROPRIÉTÉS À REVENU À VENDRE

OKA: quadruplex, 4X 4.1/2, électrique/ chauffage locataires, 325,000\$. marcannette@xplornet.ca

154 PROPRIÉTÉS À VENDRE

DEVENEZ PROPRIÉTAIRE AU PRIX D'UN LOYER: unifamiliale, quartier Bellefeuille à St-Jérôme, 259,000\$. Bachelors loué 550\$/mois. Appelez Yolaine, 514-994-4787.

UN SEUL NUMÉRO LES PETITES ANNONCES 450 974-2244

21 LOGEMENTS À LOUER

5.1/2 ST-JÉRÔME: livres. Propres, paisibles. Près services. Rangement, balcons, stationnement. Pas d'animaux. Non fumeur. 450-432-4487.

BOISBRIAND: grand 4.1/2, demi sous-sol. Libre immédiatement. Entièrement rénové. Entrées laveuse, sècheuse. Près Place Rosemère. Pas de chien. 640\$/mois. 514-830-9055.

GRAND BACHELOR: 3.1/2 à Mirabel (St-Janvier). Bien éclairé, espace laveuse, sècheuse, douche en coin, bain podium, cabanon extérieur. Pour personne paisible. Pas d'animaux, non fumeur. Elect./câble, TV non inclus. 630\$/mois. (code kijiji 1410337148. 514-503-3505.

ST-CANUT: 5.1/2, construction 2015. Planchers flottant/ céramique. Près services. Libre immédiatement, 925\$/mois. 514-951-2845.

STE-THERÈSE: 4.1/2, de luxe, demi sous-sol. Libre immédiatement, 820\$/mois. 819-436-1831.

STE-THERÈSE: (6 logements) 4.1/2 disponible, étage supérieur, 695\$. Tranquille. Pas d'animaux. Non fumeur. Enquête de crédit. 514-984-1332.

21 LOGEMENTS À LOUER

ST-JOSEPH-DU-LAC: grand 4.1/2, construction récente. Pas d'animaux. Cabanon, 2 stationnements. Près de tous services. 514-232-6778.

26 CHAMBRES À LOUER

BLAINVILLE: chambre, près services. Câble/télé./ internet. Stationnement. Libre. 125\$/semaine. 514-235-6004.

41 BUREAUX À LOUER

BOISBRIAND, LOCAUX /BUREAUX: (entre 15 et 13) très bien situé, 600pi.ca.. Libre immédiatement. Jacques, 514-594-3633.

VIEUX STE-THERÈSE, 48-A TURGEON: espace à partager (bureau comptable) 400pi.ca., s.d.b./ cuisine/ internet/ électricité. Possibilité meublée. 700\$/mois. 514-827-6194.

43 ENTREPÔTS / ENTREPOSAGE

MINI-ENTREPÔTS: chauffés, 7X12, 10X15, 10X20, rez-de-chaussée. Boul. René-A.Robert, Location d'Outils Ste-Thérèse 450-435-6711.

LOGEMENTS À LOUER
Sainte-Thérèse • Boisbriand

Superbes logements rénovés à louer
3 1/2 - 4 1/2

Pas d'animaux. Non fumeur. Références requises.
Occupation immédiate ou à discuter.
514-262-4114

785507_53644_2

81 VOITURES / CAMIONS À VENDRE

À VOIR! AUTO, CAMION, 4X4. Financement maison, aucun cas refusé. Voitures 2010 à 2017. Léger dépôt, aucun endosseur. 1-866-566-7081. www.financementbrisson.net

KIA SOUL 2010: grise, transmission manuelle, moteur 2 litres, bien équipée, 100,500km, 4 portes, arrières ouvrant, 4 pneus d'été et 4 pneus d'hiver montés sur mag. Très propre, 4,000\$. 514-506-5595.

FAITES PARTIE D'UNE ÉQUIPE DYNAMIQUE !

CANDIDATS RECHERCHÉS:
Jour, soir et week ends
• Préposé au loterie vidéo
• Plongeur (temps partiel, temps plein)
• Cuisinier avec expérience (temps plein)
• Gérant(e) (temps plein)

Se présenter à la porte avec votre CV: 6000, boul. Arthur-Sauvé à Laval-Ouest (coin Dagenais) ou par courriel: sthellen@brasserielareserve.com

LA RÉSERVE
BRASSERIE TRADITIONNELLE

18 et +

RECHERCHE MASSOTHÉRAPEUTE
Pour se joindre à notre équipe. Temps plein Faisant partie d'une association reconnue / Diplômé Contacter Sylvie 514 773-3913

Autobus R • M Inc. C'est voyager en toute sécurité... 2 POSTES DISPONIBLES COMME CHAUFFEUR D'AUTOBUS SCOLAIRE 1*) Circuits scolaires seulement 2*) Voyages spéciaux notifiés 2 à 3 jours/semaine et au besoin des remplacements des circuits scolaires. EXIGENCES: PERMIS DE CONDUIRE CLASSE 2 ET CARTE DE MÉTIER UNIQUE OBLIGATOIREMENT COMMUNIQUEZ DU LUNDI AU VENDREDI SEULEMENT ENTRE 9 H ET 15 H AU 450 433-2666

MANGEZ BIEN, VIVEZ BIEN
en forme et en santé

LA MOISSON SUPER MARCHÉ SANTÉ - LAMOISSON.COM
VALABLE DU 31 JANVIER AU 6 FÉVRIER OU JUSQU'À ÉPUISEMENT DES STOCKS
Page 20 LA VOIX DES MILLE-ÎLES.COM, 30 janvier 2019

Brocoli
États-Unis

2.58\$
Unité

2/4.98\$

BIO

Céleri
États-Unis

2.58\$ lb
Unité

2/4.98\$

BIO

Kale vert, noir et rouge
États-Unis

2.28\$
Unité

2/3.98\$

BIO

Laitue coeur de romaine
États-Unis

2.28\$
Paquet de 3 unités

2/3.98\$

BIO

Mangue Tommy
Pérou

1.98\$
Unité

BIO

Mûres
Mexique

3.18\$
Casseau 1/2 lb

2/5.98\$

BIO

Framboises
États-Unis

3.18\$
Casseau 1/2 lb

2/5.98\$

BIO

Bleuets
Chili

3.18\$
Casseau 1/2 lb

2/5.98\$

BIO



Vinaigrettes

Idéal pour salade, sandwich, légumes et grillade
Végétalien
Sans miel, sans gluten
Choix varié

Produit local

5.75\$
250 ml



VitaBio Tomates en conserve

3.95\$
Formats variés

- Biologique
- Choix varié



Sauces et vinaigrettes

- Végétalien
- Sans OGM
- Choix varié

5.95\$
350 ml



AVALON ORGANICS®

Soins capillaires et corporels

- Contient des ingrédients biologiques
 - Certifié NSF
 - Végétalien
 - Biodégradable
- Sans Parabène, sans parfum synthétique
- Choix varié

À PARTIR DE 7.95\$
Formats variés



© 2019 LA VOIX DES MILLE-ÎLES

Réduction de **10% les lundis**

sur les suppléments, le maquillage et soins corporels à prix régulier



360, RUE SICARD STE-THÉRÈSE - 450 437-3326
 SORTIE **23** DE L'AUTOROUTE 15



Mélanges de farines

- Biologique
- Sans gluten
- Sans produits laitiers
- Sur produits sélectionnés



À PARTIR DE
5.85\$
 Formats variés



Collation sucrée salée

- Biologique
- Végétalien
- Choix varié, sur produits sélectionnés
- Noix crues format 1kg aussi en promotion



À PARTIR DE
3.65\$
 Formats variés



Chocolat

- Biologique
- Équitable
- Sans gluten
- Option végétalienne disponible
- Choix varié



2/5\$
 35 g

3.45\$
 80 g



Farine sans gluten

- Biologique
- Sans gluten
- Sans allergène
- Lentilles germées aussi en promo



À PARTIR DE
5.45\$
 Formats variés



Thon en conserve

- Thon sauvage provenant d'une pêcherie durable
- Faible limite de mercure
- Sans OGM, sans additif
- Saveur nature ou aromatisée disponible
- Nouveauté : saumon en conserve



À PARTIR DE
3.95\$
 142 g



Huiles et beurres corporels

- Huile d'amande douce, abricot, avocat, etc.
- Beurre de karité, coco, cacao

-20%
 Formats variés



LA MOISSON SUPER MARCHÉ SANTÉ - LAMOISSON.COM

Extrait de stevia

- NOW
- Édulcorant naturel
 - Méthodes préservant la sucrosité et les valeurs nutritives de la plante
 - Choix varié



La photo n'est pas représentative du produit le moins cher

À PARTIR DE **988\$**
Formats variés

Boisson végétale

- CALIFIA
- À base de plantes
 - Végétalien
 - Sans produits laitiers
 - Saveurs variées



À PARTIR DE **578\$**
1,4L

Beurre d'arachide

- NUTS TO YOU
- Sans OGM
 - Sans gluten
 - Option biologique disponible
 - Produits sélectionnés



À PARTIR DE **428\$**
Formats variés

Croustilles de légumes

- HIPPIE SNACKS
- Avocat ou chou fleur
 - Sans OGM
 - À base de plantes



478\$
70 g

Sauce pour pâtes

- NEAL BROTHERS
- Biologique
 - À base de tomates
 - Saveurs variées



568\$
680 ml

Purée de pommes

- DÉLIPOMME
- Sans sucres ajoutés
 - Option biologique disponible



La photo n'est pas représentative du produit le moins cher

À PARTIR DE **298\$**
Formats variés

Fromage

- ANCÊTRE
- Biologique
 - Sans lactose
 - Choix varié



À PARTIR DE **538\$**
Formats variés

Kombucha

- RISE
- Biologique
 - Cru
 - Sans gluten
 - Saveurs variées



348\$
414 ml

Tomates en conserve

- EARTH'S CHOICE
- Biologiques
 - Sauce, pâte ou en dés



À PARTIR DE **188\$**
Formats variés

Quinoa

- GOGO QUINOA
- Grains, soupe et plats préparés
 - Option biologique disponible
 - Choix varié



À PARTIR DE **298\$**
Formats variés

Jus

- CERES
- Biologique
 - Sans OGM
 - Sans sucre ajouté
 - Saveurs variées



278\$
900 ml

Pâtes et tomates en conserve

- BIO ITALIA
- Biologiques
 - Choix varié



À PARTIR DE **3/5\$**
Formats variés

Dentifrice

- NATURE'S GATE
- Sans fluor
 - Favorise la santé des dents et des gencives
 - Saveurs variées



648\$
170 g

Soins capillaires

- CARINA ORGANICS
- 100% biodégradable
 - Hypoallergène
 - Sans ingrédients synthétiques



La photo n'est pas représentative du produit le moins cher

À PARTIR DE **998\$**
Formats variés

Savon en barre

- CRATE 61
- Ingrédients équitables et/ou durables
 - Fait au Canada
 - Fragrances variées



3/948\$
110 g

Soins pour bébé

- ATTITUDE
- Enrichis d'extraits de feuille de bleuet
 - Propriétés apaisantes et protectrices
 - Choix varié



À PARTIR DE **798\$**
Formats variés

Argent ionique colloïdal

- BIOARGENT
- Puissant antibactérien et antiviral
 - À large spectre
 - Spray nasal, solution topique ou interne



À PARTIR DE **948\$**
100 ml et 250 ml

Frutin

- NEW NORDIC
- Antiacide naturel
 - Apaise les brûlures d'estomac et reflux gastriques



1598\$
48 comprimés

Vaporisateur nasal

- XLEAR
- Solution hypertonique
 - Réduit l'inflammation
 - Nettoie et hydrate



À PARTIR DE **848\$**
22 ml et 45 ml

Holizen

- HOLIZEN
- Fortifiant, reconstituant, revitalisant
 - Troubles d'attention, concentration
 - Superaliment pour toute la famille



2098\$
250 ml



Boisson fouettée complète
GARDEN OF LIFE
 • 20g protéines végétales, 21 vitamines et minéraux provenant d'aliments entiers
 • Avec superaliments
 • Sans allergènes principaux



-20%
2 lb

Weight Off Max
NUVOCARE
 • Supporte la perte de poids
 • Contrôle de l'appétit et la glycémie
 • Accélère le métabolisme



22⁹⁸\$ 45 capsules



Immune 7 et Complete 360

IMMUNE 7 :

- Soutien exceptionnel du système immunitaire
- Mélange d'extrait de 6 champignons médicinaux
- Antioxydants super puissants

Cure détox
NUTRIPUR
 • À base de jus de plantes biologiques concentrées
 • Parfait pour la période après les fêtes!



À PARTIR DE
21⁹⁸\$ 10 et 20 amp.

Teinture de chardon-marie
CLEF DES CHAMPS
 • Régénère et dynamise le foie
 • Supporte la détox
 • Plante biologique



13⁹⁸\$ 50 ml

COMPLETE 360

- Soulagement du stress et soutien immunitaire
- Renforce la réponse de l'organisme au stress
- Support complet de l'immunité

46⁹⁵\$ 120 capsules

À PARTIR DE
21⁹⁵\$ 60 et 120 capsules



Poudre d'aliments verts
WHOLE EARTH AND SEA
 • Fait de jeunes pousses, fruits, légumes et champignons médicinaux micronisés fermentés
 • Certifié Isura



-15% Formats variés

Ester-c 600 mg
SISU
 • Vitamine C fermentée
 • Agit durant 24 heures
 • Non acidifiante



25⁹⁸\$ 150 capsules

Gel et jus d'aloès
LANDART
 • En prévention ou calmer les symptômes inflammatoires du tube digestif



À PARTIR DE
9⁹⁸\$ 500 ml et 1.5 l

Complexe B
AOR
 • Forme active biodisponible de toutes les vitamines B
 • Gestion de stress



À PARTIR DE
29⁹⁸\$ 90 et 180 capsules

Charbon activé USP
LÉO DÉSILETS
 • Hauts standards de qualité et de pureté
 • Efficace contre toutes formes d'intoxication
 • Soulagement des gaz



13⁹⁸\$ 100 capsules

Green Extra Energy
GENUINE HEALTH
 • Aliments verts avec ingrédients pour optimiser l'énergie
 • Saveurs variées



-15% Formats variés



Bonne année 2019!

Plusieurs spéciaux, concours et nouveautés vous attendent à La Moisson en 2019. Pour tout savoir et ne rien manquer, suivez notre page Facebook et Instagram et abonnez-vous à notre Infolettre.

SPÉCIAUX DU 31 JANVIER AU 6 FÉVRIER

OUVERT
7 JOURS

Fruiterie Jardin Labelle



WOW! WOW! WOW!

Bleuets

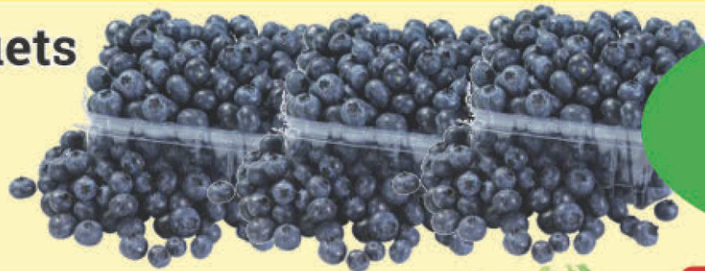

3/5\$

Mûres



OU

Laitue
frisée verte
ou rouge



2/3\$

Brocoli

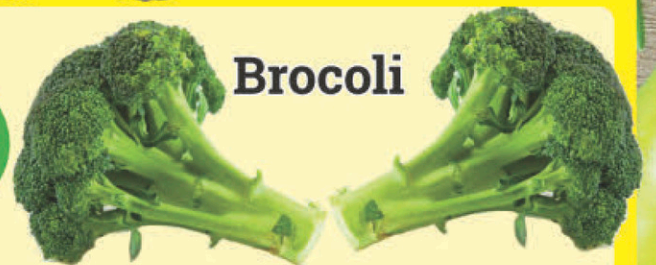

Tomates
de serre
importé



99¢ /lb
2,18 \$/kg

Zucchini verts
importé



99¢ /lb
2,18 \$/kg

Asperges
importé



2,99\$ /lb
6,59 \$/kg

Bananes
importé



39¢ /lb
0,86 \$/kg

Piment jaune,
rouge
ou orange
importé



1,49\$ /lb
3,28 \$/kg

Oignons rouges
importé



99¢ /lb
2,18 \$/kg

Kiwis gr 27
importé



6/2\$

Orange Navel
Sunkist
Californie



6/2\$

Sauce
soya
VH
légère
ou régulière
450 ml



2,99\$ ch.

Pâtes DelVerde
Plusieurs variétés



1,79\$ ch.

Navets marinés
Sofia
500 ml



2,49\$ ch.

Huile
d'olive
Kriti
750 ml



5,99\$ ch.

Coulis
de tomate
Sofia
680 ml



99¢ ch.

LUN - MER 9 H - 19 H JEU - VEN 9 H - 20 H - SAM - DIM 9 H - 18 H

190, boul. Curé-Labelle, Ste-Thérèse J7E 2X5 450 419-0606