

LE SOLEIL

TÉLÉ

DU 18 AU 24 JUILLET 1998

LE MONDIAL D'IMPRO JUSTE POUR RIRE

En direct du Medley à Montréal, les 24, 25 et 26 juillet, de 21h à 23h, Télé-Québec présente les trois matchs du Mondial d'impro. Yvan Ponton veille à faire régner l'ordre.



16 pages de forfaits vacances
à découvrir à l'intérieur

Charlevoix • Saguenay
Lac-Saint-Jean • Côte-Nord
Bas-Saint-Laurent • Gaspésie
Chaudière-Appalaches
Lanaudière • Laurentides
Cantons-de-l'Est • Outaouais

SAMEDI 18 JUILLET

13h00

15 SI J'AVAIS LES AILES D'UN ANGE BURKINA FASO: LES CHERCHEURS D'EAU. Michel Paradis et Normand Bouthat s'occupent d'un aménagement hydroagricole dans les provinces du Passoré et de l'Oudalan au Burkina Faso. Rediffusion à 2h45. (R) 560050

14h00

4 5 6 9 11 QUE RESTE-T-IL DE NOS AMOURS?

Dernière d'une série de trois émissions qui portent un regard lucide sur les relations amoureuses des Québécois. De plus en plus de gens, conscients des raisons profondes qui causent le malaise amoureux actuel, s'efforcent de remettre en question les valeurs et les idées reçues. (1h) 69031

20h45

15 SATURNALES JOURNAL DES FESTIVALS

Magazine des festivals francophones estivaux à travers le monde. Rediffusion dimanche à 18h45 et 2h30. 40578296

00h30

15 AUTOUR DU TOUR

Autour du Tour montre les coulisses du Tour de France à travers des reportages sur les spécificités culturelles de la ville d'étape et des entretiens avec des personnalités de la région et des coureurs. 7021838

DIMANCHE 19 JUILLET

11h00

15 CONCOURS MUSICAL INTERNATIONAL REINE ÉLISABETH DE BELGIQUE

Prestations des finalistes du concours 1995. Cette semaine, Laura Mikkola interprète la Sonate no 26 en mi bémol majeur op 81 de Beethoven et le Concerto no 2 en sol mineur op 16 de Prokofiev. (1h) Rediffusion lundi, 1h30. 900971

13h30

11 6 7 2 12 POUR TOUT

L'ART DU MONDE

LOIN DE HOLLYWOOD - LA FIN D'UNE ÉPOQUE (dern. de 6). Ce document traite de la naissance du cinéma et montre comment s'est développé le style cinématographique de différents pays. (1h) 301451

14h30

11 6 7 2 12 LE SIÈCLE DU PEUPLE

LE RIDEAU SE LÈVE. Série documentaire qui raconte les moments décisifs du XXe siècle à partir de témoignages de gens "ordinaires" qui les ont vécus. (1h) 559155

18h30

11 6 7 2 12 DÉ COUVERTE

INCROYABLES VENTOUSES. Images du nautilaire à coquille chamberée, une créature des profondeurs, captées dans son milieu naturel. L'HISTOIRE DES CHIFFRES. Reportage sur une histoire vieille de 40 000 ans. (1h) 630074

19h30

11 6 7 2 12 LES BEAUX DIMANCHES

OZIAS LEDUC... COMME L'ESPACE ET LE TEMPS. Portrait de cette figure dominante de la peinture québécoise. (1h) 947277

20h00

15 UN SIÈCLE D'ÉCRIVAINS

Aujourd'hui: Bernard-Marie Koltès, auteur dramatique français né en 1948 dont l'œuvre met en scène des personnages marginaux en proie au désir et à la haine. Rediffusion lundi, 13h00. 7483258

20h30

8 9 12 15 15 22 32 35 40

LES PAYS DU QUÉBEC

LES MAÎTRES DE GRAVE. En Gaspésie et aux Îles-de-la-Madeleine, l'omniprésence de la mer influence la vie économique et oblige les habitants à se fabriquer un mode de vie très particulier. L'exploitation des ressources marines crée un monde spécifique, très différent des autres régions du Québec. Rediffusion mardi, 23h27. 33703

21h00

57 SOLTÍ'S BARTOK IN BUDAPEST

Gala de musique du compositeur Bartok (1990). (1h) 608797

LUNDI 20 JUILLET

14h00

15 CLIP POSTAL

Rendez-vous musical consacré aux artistes francophones présenté par Johanne Despins. Cette semaine: Jean-Pierre Ferland et Ismaël Lo. Rediffusion mardi, 9h30. (R) 921001

20h00

8 9 12 15 15 22 32 35 40

TÉLÉSCIENCE

UN VIOLON DANS LA TÊTE. Les mécanismes du cerveau qui sont impliqués dans un cours de violon de haut niveau donné par Ivry Gitlis à son élève Vinh Pham. - LES GLOSSINES DÉMASQUÉES PAR L'ORDINATEUR. Pour lutter contre la maladie, des chercheurs français ont mis au point un logiciel de détermination des glossines, plus connues sous le nom de mouches tsé-tsé. (1h) Rediffusion jeudi, 23h39. 15402

21h00

4 5 6 9 11 LE TRÉSOR CACHÉ D'ATAHALPA

Des tonnes d'or et d'argent ayant appartenu au dernier empereur inca Atahualpa, mort assassiné en 1533, seraient toujours cachés dans la cordillère des Llanganatis en Equateur. Des explorateurs du monde entier recherchent activement le fabuleux trésor. (1h) 16778

22h00

57 DIALOGUES WITH ELIE WIEZEL

AND RICHARD D. HEFFNER

Survivant d'un camp nazi et gagnant d'un prix Nobel pour ses éloquentes travaux sur les victimes de l'holocauste, Elie Wiesel s'entretient avec l'historien Richard Heffner. (1h) (R) 141759

22h30

8 9 12 15 15 22 32 35 40

MÉDECINE APPRIVOISÉE

LE DIABÈTE JUVÉNILE. Le diabète est une maladie chronique caractérisée par une incapacité de l'organisme de transformer les aliments en énergie. Une fois diagnostiqué diabétique, un enfant doit vivre avec le diabète toute sa vie. Si cette maladie ne peut se guérir, elle peut se contrôler par injections d'insuline. Rediffusion mercredi, 23h12. 21827

23h00

15 BOUILLON DE CULTURE

RENCONTRE AVEC DEUX GRANDS ÉGYPTIENS. Inv.: Youssef Chahine pour son film Le Destin; Boutros Boutros-Ghali pour Le Chemin de Jérusalem; mémoires d'un Égyptien 1977-1982. (1h15) Rediffusion mardi, 13h00. (R) 2657469

MARDI 21 JUILLET

14h15

15 LITTÉRATOUR DE SUISSE

ANNE CUNEO, "DÉFENDRE SON POINT DE VUE". Aujourd'hui: portrait de l'écrivaine Anne Cunéo, d'origine italienne exilée

en Suisse, récipiendaire du Grand prix de la littérature de la Fondation vaudoise pour la promotion et la création pour l'ensemble de son oeuvre. 92312228

19h00

8 9 12 15 15 22 32 35 40

MONTAGNE

BANFF LA PORTE DES ROCHEUSES. Des hommes et des femmes qui vivent dans les Rocheuses nous font partager leur passion pour ce territoire immense et sauvage. 70624

21h30

15 TEMPS PRÉSENT

MEURTRE AU VATICAN. Questions soulevées à la suite de l'assassinat du commandant de la Garde suisse au Vatican, Élois Estermann; enquête auprès des principaux partisans et opposants de l'interdiction d'animaux et plantes transgéniques. (1h) Rediffusion mercredi, 3h30 et jeudi, 10h00. 384686

MERCREDI 22 JUILLET

22h00

57 JEAN-MICHEL JARRE - LIVE IN BARCELONA

Concert en provenance d'Espagne. (1h) 114209

JEUDI 23 JUILLET

14h30

15 CINÉCURE

SPECIAL FILMS FRANÇAIS. Inv.: le réalisateur Patrice Leconte pour le film Une chance sur deux; le réalisateur Manuel Poirier pour le film Western; l'acteur français Vincent Elbaz pour le film Les randonneurs; le réalisateur Gilles Mimouni pour le film L'appartement. Rediffusion à 3h15. 275287

VENDREDI 24 JUILLET

20h00

8 9 12 15 15 22 32 35 40

CONTACT

CARLOS FUENTES. Entretien avec l'écrivain mexicain, Carlos Fuentes, considéré comme une des figures de proue de la littérature latino-américaine. (1h) 21076

57 WANDERING WARRIOR

Nous suivons un guerrier Massai parti de son petit village du Kenya pour se rendre aux États-Unis. (1h) 231958

MOTS CROISÉS

TH-26

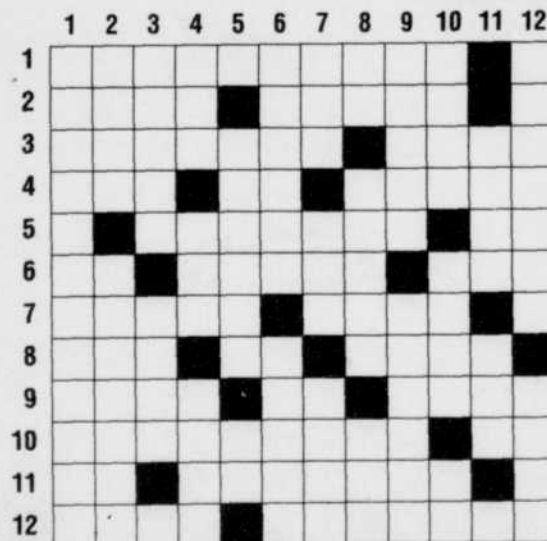

HORIZONTALEMENT

- 1— Léger gazouillement.
- 2— Des clous. - Très petite.
- 3— Certains. - Se prolonge.
- 4— Sans tache. - Idem. - On y voit la nécropole alyscamps.
- 5— Complète. - Sièges.
- 6— Pron. pers. - Peau de bouc cousue en forme de sac. - Céréale.
- 7— Extrait de sel. - Manche d'un pinceau.
- 8— Situé. - Article. - Rôle.
- 9— Charge de grison. - Possessif. - Crochet.
- 10— Qui ont les nerfs irritables. - Se dit entre intimes.

- 11— Caché. - Dont les os sont gros et saillants.
- 12— Dialecte gaélique. - Espèce, en parlant des arbres d'une forêt.

VERTICALEMENT

- 1— Qui va en croissant.
- 2— Content. - Ouvrier qui laine le drap.
- 3— Chose de peu de valeur. - Consommer.
- 4— Nations unies. - Refus. - Cri des bacchantes.
- 5— Livre énumérant des cérémonies. - Te trouves dans un lieu.
- 6— Qui n'a pas été publié. - Diverti.

- 7— Dégouté. - Période. - Dieux scandinaves.
- 8— Mesure chinoise. - Espace sablé. - Éprouvés.
- 9— Passe à Châteauroux. - Longue mèche de cheveux.
- 10— Unique. - Berceaux. - Adv. de lieu.
- 11— Tangible. - Point cardinal.
- 12— Apprivoiser. - Reçoit l'Iton.

SOLUTION
Voir la solution
du problème TH-26
à la page 4

LE SOLEIL
TELE

Télé-Magazine est édité au
925 chemin Saint-Louis, Québec
G1S 1C1, par LE SOLEIL,
division Groupe Unimédia Inc.
«Courrier de la deuxième classe, enreg-
istrement n° 1206».

Rédaction **686-3394**
Publicité générale **686-3270**
Publicité de détail **686-3435**

Stations	VCR plus +	Câble
2 CJBR Rimouski (R.-C.)	02 (21)	03
2 CFAP Québec (TQS)	02 (35)	13
3 WCAX Burlington (CBS)	03	21
4 CFCM Québec (TVA)	04 (10)	07
5 WPTZ Plattsburgh (NBC)	83	23
5 CHAU Carleton (TVA)	05 (10)	02
15 TV5 Internationale (TV CINQ)	46	15
5 CBMT Montréal (CBC)		12
6 CJPM Chicoutimi (TVA)	26 (10)	06
6 CBGAT Matane (R.-C.)	25 (21)	07
7 CKRT Riv.-du-L. (R.-C.)	07 (21)	03
8 CIVV Sag.-L.-S.-J. (TQc)	08 (17)	02
9 CIMT Riv.-du-L. (TVA)	09 (10)	04
9 CIVG Sept-Îles (TQc)	09 (17)	02
11 CBVT Québec (R.-C.)	11 (21)	06
11 CFER Rimouski (TVA)	11 (10)	13
12 CKRS Jonquières (R.-C.)	21	03
12 CFCF Montréal (CTV)	12 (32)	25
12 CIVF Baie-Trinité (TQc)	12 (17)	12
13 CBST Sept-Îles (R.-C.)	13 (21)	06
15 CIVQ Québec (TQc)	15 (17)	08
15 CIVK Carleton (TQc)	15 (17)	08
20 GLOBAL Québec		03
22 CIVB Rimouski (TQc)	22 (17)	08
22 WVNY Burlington (ABC)	22	22
32 CIVK-1 Gascons (TQc)	15 (17)	08
35 CIVK-3 Gaspé (TQc)	15 (17)	08
40 CIVK-2 Percé (TQc)	15 (17)	08
57 WCFE Plattsburgh (PBS)	57	20
Télécom 9	-	09
Ass. nationale/Bourse/Horoscope	-	14
Canal Famille	56	16
Météomédia	-	18
RDI	98	19
Télé 1 Mag (région 03) 24	-	24
Canal Savoir	23	26
The Learning Channel -	-	27
TSN	43	28
LCN	-	29
MusiquePlus	55	30
Canal D	69	31
MusiMax	-	32
Réseau des sports (RDS)	53	33
WFFF (Fox) Burlington-	-	34
Canal Vie	-	35
Télétoon (Français)	-	36
Discovery	-	37
CBC Newsworld	-	43
A&E (Arts & Entertainment)	-	46
CNN	61	47
Showcase	-	48
Bravo	-	49
Super Écran	64	50
The Movie Network (TMN)	62	51



John Pizzarelli chante les Beatles

Spectacle enregistré le 11 juillet à la Place des Arts. À la SRC, dimanche, 20h30.

Les Immortels

Personne ne chante l'amour comme Charles Aznavour. Il interprète pour nous ses grands succès, comme «Pour faire un jam», «Éteins la lumière», «Même de mon quartier». À Musimax, mercredi, 12h et 23h.



Bouffe au Jardin Catarauqui

Le chef exécutif du Loews le Concorde, Mario Martel, nous fait découvrir les délices de la gastronomie pour la terrasse ou le jardin. À la SRC.



Ciao Italy

En 1985, Madonna Louise Ciccone retourne au pays de ses ancêtres pour un concert mémorable présenté maintenant sur les ondes de MusiquePlus, samedi à 20h, en reprise dimanche à 12h.

EN COUVERTURE

LE MONDIAL D'IMPRO JUSTE POUR RIRE

La Ligue nationale d'improvisation fait un retour très attendu à la télévision avec le Mondial d'impro Juste pour rire. Quatre équipes nationales seront présentes, soit celles de la Suisse, de la Belgique, de la France et du Québec. Luc Senay et Stéphane Crête agiront comme animateurs-commentateurs, tandis que Yvan Ponton sera l'arbitre impartial ! Le vendredi 24 juillet, le Québec



s'oppose à la Suisse. Pour représenter la L.N.I., Patrice L'Écuyer, Martin Drainville, Claude Legault, Chantal Lamarre, Sophie Caron et Sylvie Legault. Entraîneur: Claude LaRoche. Le samedi 25 juillet, l'équipe française se mesure aux Belges. Le dimanche 26 juillet, les deux équipes gagnantes se disputent la finale de ce Mondial d'impro Juste pour rire. Alors, souhaitons-leur bon match !

LÉGENDE

(NB) Émissions noir et blanc □ Émissions codées pour sourds ou malentendants
Si vous avez des plaintes à formuler au sujet de votre service de télévision par câble, veuillez vous adresser au :

Conseil des normes de télévision par câble
220, av. Laurier Ouest (bureau 560), Ottawa (Ontario) K1P 5Z9 / Tél.: 1-800-426-4170

AUX ABONNÉS DE VCR PLUS +

Pour enregistrer une émission, composez le code apparaissant dans l'horaire immédiatement après l'identification de chaque programme. Laissez le VCR Plus + sur le magnétoscope, s'il n'est pas intégré, et votre émission sera enregistrée automatiquement. © 1991 GEMSTAR Development Corp.

LUNDI 20 JUILLET

17h00
11 6 7 2 12 WATA-TATOW
Avec Julie Deslauriers, Élyse Aumont. - C'est le soir idéal pour improviser une fête et Charline propose à Emilie de profiter du séjour de son bébé à l'hôpital pour se distraire. Celle-ci hésite cependant, car lorsqu'elle est avec ses amis, sa fille lui manque, et quand elle s'occupe de sa petite, elle a le sentiment de passer à côté de son adolescence. □ 58759

19h30
8 9 12 15 15 22 32 35 40 PIGNON SUR RUE
Emanuel part rejoindre sa blonde à Rivière-du-Loup. Danny a un nouvel ami. Dimitri voit Nathalie. Rosalie cherche un emploi. Marie-Josée commence ses cours en éducation physique. Rediffusion 23h00. □ 52049

20h00
11 6 7 2 12 LE VOLCAN TRANQUILLE
Avec Pierre Lebeault, Jacques Alford, Paul Cagélet. - Pinsonneault fait irruption dans le restaurant de Bob en disant qu'il a un message à livrer à Julien. Françoise ne comprend pas le long silence de Louis-Joseph et trouve que celui-ci ressemble de plus en plus à son père. (1h) □ 47204

23h00
8 9 12 15 15 22 32 35 40 PIGNON SUR RUE
Voir 19h30. (R) 63730

MARDI 21 JUILLET

17h00
11 6 7 2 12 WATA-TATOW
On apprend que la Cellule-Ose est bel et bien fermée, mais Martin n'a plus de regret, car il est en train de



Dans le cadre de JE VOUS AI TANT AIMÉS, Radio-Canada présente un épisode du téléroman CAP-AUX-SORCIERS, dans lequel nous retrouverons Pierre Dufresne, Monique Miller, Françoise Graton, Monique Joly, Gilles Pelletier et Marcel Giguère. Jeudi à 19h30.

mettre sur pied un café étudiant. Mais ses amis ne partagent pas le même enthousiasme et ne sont pas aussi disponibles que Martin le souhaiterait. □ 90402

19h00
4 5 6 9 11 CHAMBRES EN VILLE
Avec Francis Reddy, Anne Dorval et Louise Deschâtelets. - Voulant empêcher la vente de la maison, les pensionnaires profitent de la présence d'un visiteur pour mettre à exécution leur terrible plan. Lola confisque une lettre compromettante... (1h) □ (R) 43599

19h30
8 9 12 15 15 22 32 35 40 PIGNON SUR RUE
Valérie et Danny font une mise au point sur leur relation. Emanuel s'explique sur son départ du loft. Marie-Josée révèle ses sentiments. Rosalie travaille. Rediffusion à 22h57. □ 93222

22h57
8 9 12 15 15 22 32 35 40 PIGNON SUR RUE
Voir 19h30. □ (R) 4237082

MERCREDI 22 JUILLET

17h00
11 6 7 2 12 WATA-TATOW
Bouleversée par la mort de Chloé, Sophie panique à l'idée d'aller au salon funéraire. Elle ne peut compter sur l'appui de son entourage, car toute la maison est en émoi à la suite de la découverte d'un sac contenant des restes d'herbes hallucinogènes sous le canapé. □ 20700

19h30
8 9 12 15 15 22 32 35 40 PIGNON SUR RUE
Valérie règle ses comptes avec son chum suisse. Marie-Josée ne supporte plus son ami Daniel. Alexandra se rend à Ottawa. Rosalie est malade. Emanuel s'isole. Rediffusion à 22h42. □ 12349

22h42
8 9 12 15 15 22 32 35 40 PIGNON SUR RUE
Voir 19h30. □ (R) 4281803

JEUDI 23 JUILLET

17h00
11 6 7 2 12 WATA-TATOW
Vincent n'a plus envie de faire de la mécanique; il voudrait exercer un métier qui le passionne. Peut-il abandonner une activité qui le fait vivre pour s'embarquer dans un projet qui risque de le mettre sur la paille? □ 16830

19h30
11 6 7 2 12 JE VOUS AI TANT AIMÉS
Chaque semaine, diffusion d'un épisode d'un téléroman choisi parmi les "classiques" produits par Radio-Canada. CAP-AUX-SORCIERS avec Gilles Pelletier, Monique Miller et Françoise Graton. - Episode diffusé le 20 septembre 1955. 50762

VENREDI 24 JUILLET

17h00
11 6 7 2 12 WATA-TATOW
Michel et Stéphanie ont le cœur gros: Charles s'en va vivre plusieurs mois aux États-Unis. Michèle, lui, rêve de suivre son père et même d'emmener avec lui Rebecca. Stéphanie s'enferme dans son chagrin et refuse même de dire au revoir à son père. □ 65873

TÉLÉ SPORTS

SAMEDI 18 JUILLET

10h00
22 BRITISH OPEN GOLF
□ (D) 646128

10h30
15 SPORT AFRICA SPECIAL COUPE DU MONDE.
686437

11h00
3 SPORTS ILLUSTRATED FOR KIDS □ 9876

12h00
12 WORLD WRESTLING FEDERATION 31760

13h30
2 COUP DE MAÎTRE
Magazine de golf. (R) 51499

14h00
5 NBC GOLF
Le tournoi du Big Apple Classic. (D) 4430234

14h30
5 GYMNASTICS 70296

15h00
22 MAJOR LEAGUE SOCCER
Chicago à Washington) 448418

16h00
3 AMERITECH SENIOR OPEN GOLF □ (D) 3470

5 WNBA BASKETBALL
Le Liberty de New York rencontre le Mercury de Phoenix. (D) 1175505

5 BLUE JAYS BASEBALL
Les Blue Jays de Toronto rencontrent les Yankees de New York. □ (D) 930654

12 PLAYER'S TOYOTA RACE
Course automobile. □ 44673

17h00
2 PASSION PLEIN AIR
Doré record de l'Outaouais; une canne à doré; le choix des home-cons. (R) 7673

12 WORLD CHAMPIONSHIP WRESTLING 1050

22 TOUR DE FRANCE SPECIAL □ 42708

18h30
12 HOME TEAMS □ 9383

19h00
11 6 7 2 12 LE BASEBALL DES EXPOS À RADIO-CANADA
Match entre les Pirates de Pittsburgh et les Expos. (D) 608499

5 AUTO RACING
Qualifications en vue du Grand Prix Indy de Toronto. □ 45876

15 AUTOUR DU TOUR
7021838

DIMANCHE 19 JUILLET

7h00
5 PGA SIGNATURE GOLF
7977838

9h30
22 BRITISH OPEN GOLF
914664

11h00
12 BOB IZUMI'S REAL FISHING SHOW 77744

12h00
3 DOVER 400K
PEP BOYS INDY RACING LEAGUE. Course automobile. 37161

57 ROD & REEL Pêche. 221277

Consultez l'horaire des canaux spécialisés RDS et TSN aux pages 39 et 40

13h30
5 AUTO RACING
En provenance de Toronto, Grand Prix de Formule Indy. (D) 597635

14h00
3 GOODWILL GAMES 7616

20 TENNIS EXTRA MAGAZINE 850242

15h00
22 MOLSON INDY CART AUTO RACE □ 971093

16h00
2 COUP DE MAÎTRE
Magazine de golf. 548

3 AMERITECH SENIOR OPEN Golf. 6600

5 NBC GOLF
Dernière ronde du Big Apple Classic. (D) 1142277

16h30
2 PASSION PLEIN AIR 432

17h00
22 BRITISH OPEN GOLF
□ 75703

23h30
5 SPORTS LATE NIGHT
PACIFIC ALLIANCE GYMNAS-TICS CHAMPIONSHIPS. 78093

00h15
15 AUTOUR DU TOUR
46624117

LUNDI 20 JUILLET

00h45
15 AUTOUR DU TOUR
87999841

MARDI 21 JUILLET

19h00
11 6 7 2 12 LE BASEBALL DES EXPOS À RADIO-CANADA
Du Stade olympique de Montréal, match entre les Phillies de Philadelphie et les Expos. (D) 865204

MERCREDI 22 JUILLET

19h30
2 LE BASEBALL DES EXPOS / L'AVANT-MATCH
(D) 445

20h00

2 LE BASEBALL DES EXPOS
Les Expos de Montréal rencontrent les Cubs de Chicago. (D) 981006

VENREDI 24 JUILLET

19h00
5 BLUE JAYS BASEBALL
Les Blue Jays de Toronto rencontrent les Red Sox de Boston. (D) 761328

00h06
12 REEL TO REAL
56635361

SOLUTION DU PROBLÈME TH- 26 Voir à la page 2

1 2 3 4 5 6 7 8 9 10 11 12
1 GAZOUILLIS O
2 RIEN NAIVE R
3 ASSURES DURE
4 NET ID ARIES
5 D ENTIERE ES
6 IL OUTRE BLE
7 SAUNE ENTE R
8 SIS LA ERRE
9 ANEE MA ESSE
10 NERVEUSES TU
11 TU OSSEUSE R
12 ERSE ESSENCE

DU LUNDI AU VENDREDI

5h00
20 BENNY HINN
110594
22 SHEPHERD'S CHAPEL (1h) 715556

5h16
12 ROSEANNE
LUNDI 4886466

5h17
12 A DIFFERENT WORLD
VENDREDI 9535714

5h25
12 A DIFFERENT WORLD
MERCREDI 8266934

5h27
12 A DIFFERENT WORLD
MARDI 6286042

5h30
4 5 6 9 11
PUB 87488
20 JAMES ROBISON
175448

5h43
12 VIDEO GOLD
LUNDI 93462575

5h44
12 VIDEO GOLD
VENDREDI 93360163

5h48
12 VIDEO GOLD
JEUDI 93319439

5h52
12 VIDEO GOLD
MERCREDI 61292209

5h55
12 VIDEO GOLD
MARDI 56758266

6h00
3 CBS MORNING NEWS
63097
4 5 6 9 11
SALUT, BONJOUR!
LUNDI 749662
Chroniques: "automobile" avec Gabriel Gélinas; "beauté" avec Clodine Desrochers. (3h) (D)
MARDI 272247
Chroniques: en alternance: "orthopédagogue" avec Chantal Lapiere; "carrières et professions" avec François Cartier; "les aînés" avec Ginette Desjarlais; "consommation" avec Georges-André Levac. (3h) (D)
MERCREDI 616984
Chronique du mercredi: "Animaux" avec Michel Pépin; "Nutrition" avec Brigitte Coutu. (3h) (D)
JEUDI 156859
Chronique du jeudi: "Plein Air" avec Sylvie Bernier; "Mode" avec Nathalie Desgroseillers. (3h) (D)
VENDREDI 696724
Chroniques du vendredi: "Internet" avec Danny J. Sohier; "Vins et fromages" avec Jules Poiseux. (3h) (D)

7h30
2 IMAGES DU QUÉBEC
(1h) 727846
20 INSPECTOR GADGET
802662

8h00
20 BUGS N' DAFFY
912488
57 BARNEY & FRIENDS
688865

8h30
2 VISION MONDIALE
(1h) 75339
15 BUS ET COMPAGNIE
Les aventures d'un groupe d'adolescents qui ont pour refuge un bus niché à l'intérieur d'une grange. 7833730
20 CAREBEARS
911759
57 MR. ROGERS' NEIGHBORHOOD
687136

5 NBC NEWS AT SUNRISE 3142759

12 ARTHUR
75643
20 SHARON, LOIS AND BRAM'S THE ELEPHANT SHOW
925925

22 ABC WORLD NEWS THIS MORNING
(1h) 84469

57 ASSIGNMENT THE WORLD
LUNDI 1526372
CABIN COUNTRY
MARDI 819402

6h15
57 WHAT'S IN THE NEWS
LUNDI 88435198

6h30
3 NEWS
26778
5 NEWSCHANNEL 5 SUNRISE
5637865
15 TÉ LÉ MATIN
Informations. (2h) 662372

12 CANADA AM
(2h30) 737643
20 TELL-A-TALE TOWN
160198
57 BLOOMBERG MORNING NEWS
895830

7h00
11 6 7 2 12
MATIN EXPRESS
Nouvelles produites par le Réseau de l'information. (2h) 74594
3 CBS NEWS THIS MORNING
(2h) 45391
5 THE TODAY SHOW
(2h) 7860594
5 THE CBC MORNING NEWS (2h) 98407

20 BABAR
890827
22 GOOD MORNING AMERICA
(2h) 72136
57 SESAME STREET
(1h) 187846

7h30
2 IMAGES DU QUÉBEC
(1h) 727846
20 INSPECTOR GADGET
802662

8h00
20 BUGS N' DAFFY
912488
57 BARNEY & FRIENDS
688865

8h30
2 VISION MONDIALE
(1h) 75339
15 BUS ET COMPAGNIE
Les aventures d'un groupe d'adolescents qui ont pour refuge un bus niché à l'intérieur d'une grange. 7833730
20 CAREBEARS
911759
57 MR. ROGERS' NEIGHBORHOOD
687136

9h00
11 6 7 2 12
CINÉ MA
LES CLÉS DU PARADIS. (2h)
LUNDI 49310UNE AFFAIRE PERSONNELLE
MARDI 72315. (2h)
C'EST ARRIVÉ À NAPLES
MERCREDI 21358. (2h)
HEARTBREAK HOTEL
JEUDI 62439. (2h)
PERRY MASON: L'AFFAIRE DES AMBITIONS PERDUES
VENDREDI 47786. (2h) 4

3 THE PEOPLE'S COURT (1h) 13865
4 5 6 9 11
LES HÉRITIERS DU RÉVE
LUNDI 99223
TENTATIVES DE RECONQUÊTE avec Joan Van Ark, Ted Shackelford. - Benny est amoureux fou de la nouvelle animatrice radio, mais ses sentiments ne sont pas partagés. Joseph et Kate vivent au même diapason. Leur amour est réciproque. Brian découvre que Sumner est à l'origine de tous ses problèmes. (1h) (R)
MARDI 47547
MALDONE avec Philip Brown et William Devane. - Brian détient Karen, Mack, Jason et Meg en otage. En échange de leur libération, le ravisseur exige un rançon d'un demi-million de dollars. (1h)
MERCREDI 71261
VICTORIA A UN SECRET. Victoria et Sumner tentent de contrecarrer le projet d'énergie hydroélectrique. Victoria refuse de révéler un secret qui pourrait entacher la réputation de Pierce. (1h)
JEUDI 64694
PERDU EN MER. Mack craint que Greg ne veuille désormais s'occuper de l'éducation de Meg. Pierce semble avoir disparu. La police croit à l'hypothèse du suicide. (1h)
VENDREDI 20927
EN ATTENDANT LE PÈRE NOËL. Jason s'apprête à participer à un programme d'échange étudiant. Il doit se résigner à se séparer des MacKenzie. Pierce fait une terrible crise de jalouise. (1h)

5 LIVE: REGIS AND KATHIE LEE
(1h) 3151407
5 CBC PLAYGROUND
Émission pour les enfants d'âge pré-scolaire. 8834223
12 SHARON MANN'S BODY TECH 48952
20 WHITE FANG 935339
22 PUB (1h) 15827
57 TELETUBBIES
678488

9h15
15 LES P'TITS REPORTERS DU MONDE
LUNDI 50411339
Portraits des lauréats du

grand concours mondial Allons en France, dans le cadre de la dictée Les dicos d'or du Mondial.

GOURMANDISES
MARDI 50471711
Aujourd'hui: tarte. Rediffusion mercredi, 16h20.

GOURMANDISES
MERCREDI 50448483
Boeuf Gardiane. Rediffusion jeudi, 16h20.

GOURMANDISES
JEUDI 50342255
Pommes de terre au basilic et yaourt, roulade de hadock au cresson.

GOURMANDISES
VENDREDI 50319927
Poulet au yaourt.
5 FRED PENNER'S PLACE
LUNDI 38396579
VENDREDI 70510317
Émission pour les enfants d'âge pré-scolaire.

GUESS WHAT
MARDI 76196191
Science pour enfants d'âge pré-scolaire.

FRED PENNER'S PLACE
MERCREDI 34759213
GUESS WHAT
JEUDI 79740615

9h30
2 LE PETIT JOURNAL
83488
15 CAP AVENTURE
LUNDI 285846
CLIP POSTAL
(R)
MARDI 725711
EN TOUTE LIBERTÉ
(R)
MERCREDI 232358
ON AURA TOUT VU!
JEUDI 685743
Voir mercredi, 14h30. (R)
(R)

TENDANCES
VENDREDI 435705 (R)
5 SESAME PARK
Adaptation, dans un contexte canadien, de l'émission Sesame Street. 23020
12 HOMESTYLE
50285
20 YOUNG ROBINHOOD
647662
57 BIG COMFY COUCH
313049

10h00
2 PUB
(1h) 37372
3 DR. QUINN, MEDICINE WOMAN
(1h) 31198
4 5 6 9 11
TAILLEFER ET FILLE
LUNDI 24846
Thème: les oeufs. Petits pains surprises; oeufs Bénédicte. (1h) (R)
MARDI 57841
Carbonade à la flamande; haricots verts dépanneur; flan de carottes; pouding chômeur. (1h)
MERCREDI 13174
Tarte aux oeufs; gâteau à l'orange. (1h)
JEUDI 99217
Scaloppines de veau, sauce rosée aux champignons; fetuccine au beurre citronné; tartelettes au sirop d'éra-

ble; soufflé aux petits pois et au fromage. (1h)
VENDREDI 64076
Oeufs de caille en canapés; tarte campagnarde aux oeufs et au jambon. (1h)
5 SUNSET BEACH
Feuilleton avec Lesley-Ann Warren. (1h) 7849001
15 BONS BAISERS D'AMÉRIQUE
LUNDI 446020
Voir dimanche, 21h30. (1h) 4 (R)
SAVOIR PLUS SANTÉ
MARDI 960957
BÉBÉ ÉPROUVETTE: 20 ANS APRES. Témoignages du premier bébé-éprouvette né en France en 1982 à l'occasion de son 16e anniversaire et de Chantal Romagosa, mère de cinq enfants "éprouvette". Reportages sur les percées de la science dans le domaine de l'insémination artificielle. (1h) (R)

REFLETS
MERCREDI 493532
L'adaptation du consommateur africain à un marché économique dominé par les produits importés; la lutte pour la pauvreté à Sao Tomé et Principe; inv.: le sculpteur sénégalais Ousmane Sow. Rediffusion lundi, 2h45. (1h) (R)
TEMPS PRÉSENT
JEUDI 853217
Voir mardi, 21h30. (1h) (R)
FAITS DIVERS
VENDREDI 775960
Voir lundi, 21h30. (1h) (R)
5 THEODORE TUGBOAT
LUNDI 7676914
MARDI 7643686
MERCREDI 7610358
JEUDI 7507830
SKINNAMARINK TV 4
VENDREDI 90989
12 DINI
Entrevues avec Dini Petty. (1h) 19914
20 MONEY COURT
LUNDI 184778
MARDI 691315
MERCREDI 124990
JEUDI 584675
WORLD VISION
VENDREDI 410521
22 RICKI LAKE
(1h) 51643
57 THE PUZZLE PLACE
895010

10h15
5 CBC PLAYGROUND
LUNDI 53196198
MARDI 53156570
MERCREDI 53050342
JEUDI 53027014

10h30
5 MR. DRESSUP
84643
20 100 HUNTLEY STREET
(1h) 799391
57 PAPPYLAND
667372

11h00
11 6 7 2 12
ATTENTION, C'EST CHAUD! 11391
2 ENFANFORME
2242049

3 THE PRICE IS RIGHT
(1h) 44662
4 5 6 9 11
AIMER
Feuilleton. Version française de "Loving" avec Patricia Kalember, John Shearin, Ahonnon Eubanks et Wesley Addy. 93339
5 ANOTHER WORLD
(1h) 7869865
15 ZIG ZAG CAFÉ
LUNDI 433556
LA SAGA DES PERROCHON. Aujourd'hui: 1976: le départ pour le Canada. Témoignage d'une famille suisse installée au Québec depuis 22 ans. (1h)
MARDI 973421
LES DURCES RÉALITÉS DE L'EXIL. Inv.: le chanteur québécois Richard Desjardins. (1h)
MERCREDI 413396
JE SUIS ENFANT D'IMMIGRÉ... (1h)
JEUDI 866781
DÉJÀ TROIS GÉNÉRATIONS. (1h)
VENDREDI 795724
LA FÊTE AUX PERROCHON. (1h)
5 WIMZIE
37759
12 HOMEWORKS
Émission féminine avec Lynette Jennings. 88407
22 THE VIEW
(1h) 71407
57 ADVENTURES WITH KANGA RODDY
401643

11h15
2 FRIPE ET POUILLE
53272865
11h30
11 6 7 2 12
L'AGENT FAIT LE BONHEUR
Avec Roger Lebel, Raymond Cloutier, Danielle Proulx. 12020
2 ÉVASION BEAUTÉ
(R) 3681
4 5 6 9 11
LES AMIS DE BUGS BUNNY
9948662
5 AU PROGRAMME
9358556
5 THE WONDER YEARS
38488
6 11
LA VIE À...
9948662
12 TRAVEL, TRAVEL
89136
20 WHAT'S FOR DINNER
767865
57 READING RAINBOW
402372

11h45
4 5 6 9 11
J.E. EN DIRECT
Cette émission se poursuivra vers 12h30. 21039020
11h58
4 5 6 9 11
LE TVA, ÉDITION MIDI
27316488

LES FILMS DE LA SEMAINE

Appréciation des films

Les chiffres placés immédiatement à côté du film réfèrent à la valeur artistique : (1) chef-d'oeuvre, (2) remarquable, (3) très bon, (4) bon, (5) moyen, (6) médiocre, (7) minable. E : enfant, A : adulte. COPYRIGHT - Office des Communications sociales

SAMEDI 18 JUILLET

12h00

11 6 7 2 12 MAMAN, DESSINE-MOI UN PAPA
(5) Hol, 1989. Drame psychologique de B. Sombogaart avec Wencke, Geert de Jong et Theu Boermans. - S'imaginant son père du Brésil alors que celui-ci purge une peine de prison, une fillette se met dans la tête d'aller le retrouver. - Thème délicat traité avec une certaine sensibilité. - A. (2h) 78401

13h00

12 SUMMER OF THE COLT
(3) Can, 1989. Comédie dramatique d'A. Melançon avec Juan de Benedictis, Santiago Gonzalez et Alexandra London-Thompson. - Trois enfants vont passer l'été au ranch de leur grand-père en Argentine. - Exploration intéressante des émotions des jeunes et des adultes. - E. (2h) 74963

14h00

2 LUCKY LUKE
(2) It, 1990. Western réalisé et interprété par Terence Hill avec Nancy Morgan et Ron Carey. - Nommé shérif d'une ville champion de l'Ouest, un cow-boy doit lutter contre une sinistre famille de bandits. - Esprit de la bande dessinée originale mal rendu. - E. (2h) 9370

3 THE ADVENTURES OF FORD FAIRLANE
(6) E.-U, 1990. Comédie policière de R. Harlin avec Andrew Dice Clay, Lauren Holly et Wayne Newton. - Le gérant d'un chanteur rock décédé fait appel à un détective privé pour mener une enquête parallèle à celle de la police. - Réalisation artificielle. Interprétation pauvre. (2h) 4296

57 ONE-EYED JACKS
(3) E.-U, 1961. Western réalisé et interprété par Marlon Brando avec Karl Malden et Pina Prollinger. - Après sa libération, un bandit décide de se venger d'un complice qui l'a trahi. - Traitement personnel d'un thème classique. - A. (2h30) 723334

16h00

4 5 6 9 11 L'AMOUR À SEIZE ANS
(5) (Sixteen Candles), E.-U, 1984. Comédie de mœurs de J. Hughes avec Molly Ringwald, Anthony Michael Hall et Michael Schoeffling. - Les difficultés familiales et sentimentales d'une adolescente qui vient d'avoir seize ans. - Développement inégale. Mise en scène plutôt caricaturale. Jeune protagoniste talentueuse. (2h) 3418

18h30

2 PRÉSUMÉ COUPABLE
(4) (Guilty Until Proven Innocent), E.-U, 1991. Drame judiciaire de P. Wendkos avec Martin Sheen, Caroline Kava et Brendan Fraser. - Leur fils ayant été condamné pour meurtre, des parents mènent leur propre enquête, convaincus de son innocence. - Téléfilm au récit chargé inspiré d'un fait réel. Interprétation acceptable. (2h) 951692

4 5 6 9 11 WHO'S THAT GIRL?
(4) E.-U, 1987. Comédie de J. Foley avec Madonna, Griffin Dunne et Haviland Morris. - La veille de son mariage, un avocat est entraîné dans une folle aventure par une jeune femme libérée sur parole. - Situations loufoques. Retournements surprenants. Mise en scène assez alerte. Interprétation pétillante. - A. (2h) 933321

20h30

2 POLICE FÉDÉRALE L.A.
(4) (To Live and Die in L.A.), E.-U, 1985. Drame policier de W. Friedkin avec William L. Petersen, William Datoo et John Pankow. - Un agent du gouvernement tente par tous les moyens de coincer un habile faux-monnayeur. - Scènes

trépidantes et colorées. Scénario froidement cynique. Interprétation convaincante. (2h30) 275079

4 5 6 9 11 LE LIEN
(4) (Flesh and Bone), E.-U, 1993. Drame policier de S. Kloves avec Dennis Quaid, Meg Ryan et James Caan. - Une relation sentimentale s'ébauche entre un Texan solitaire et une jeune femme délaquée qui sont liés, sans le savoir, par un événement tragique de leur enfance. - Récit enrobé d'une espèce de poésie noire. Mise en images experte. (2h30) 448963

21h00

5 FOR THOSE WHO HUNT THE WOUNDED DOWN
(4) Can, 1996. Drame policier de N. Bailey avec Colium Keith Rennie, Brent Stait et Brooke Johnson. - Un homme au passé trouble protège les siens contre un détenu en cavale. - Téléfilm adapté du roman de David Adams Richards. Description de milieu assez précise. Interprétation naturelle. (2h) 24383

8 9 12 15 15 22 32 35 40 ÉPOUSES ET CONCUBINES
(2) Chin, 1991. Drame de mœurs de Z. Yimou avec Gong Li, He Caifei et Cao Cuifeng. - Dans les années 20, en Chine du Nord, les quatre concubines d'un riche seigneur se livrent une lutte surnoise. - Tableau gris et froid d'un monde féodal. Économie des effets. Importance de la force des symboles. - A. (2h07) 9051925

22 REALITY BITES
(3) E.-U, 1994. Comédie de mœurs réalisée et interprétée par Ben Stiller avec Winona Ryder et Ethan Hawke. - Une jeune vidéaste a le cœur filaire entre un musicien indolent et un yuppie qui travaille pour une station de télévision. - Scénario alimenté de clichés. Interprétation honorable. - A. (2h) 13857

22h50

11 6 7 2 12 À TRAVERS LES YEUX D'UN TUEUR
(3) (Through the Eyes of a Killer), E.-U, 1997. Drame policier de P. Markle avec Aara Helgenberger, Richard Dean Anderson et Joe Pantoliano. - Une jeune femme est victime de l'amour obsessionnel que lui porte un menuisier qui répare son appartement. - Téléfilm au suspense peu palpitant. (2h10) 22868429

23h07

8 9 12 15 15 22 32 35 40 MAUVAISE FILLE
(5) Fr, 1990. Drame de mœurs de R. Franc avec Florence Pernel, Daniel Gelin et Yvan Attal. - Se sentant coincée dans un univers d'hommes, une jeune fille cherche à quitter pour toujours sa Camargue natale. - Histoire plutôt mince. Situations convenues. (1h34) 98471876

23h30

2 ÉTÉ SENSUEL
(6) (A Sensuous Summer), E.-U, 1991. Drame de B. Rokely avec Tom Case, Brittany McCrea et A.G. Roberto. - De retour dans sa ville natale, un jeune marginal tente de sauver la marina locale qui est convoitée par un banquier. - Intrigue insignifiante prétexte à scènes érotiques. Mise en scène mollesse. Interprétation coincée. (1h30) 76166

5 THE CHALLENGE
(5) G.-B, 1939. Drame de V. Korda et L. Trenker avec Robert Douglas, Luis Trenker et Joan Gardner. - Un guide de montagne innocent en alpiniste soupçonné d'avoir causé la mort de ses compagnons dans une ascension. - Scénario forcé et mélodramatique. Réalisation convenable. Interprétation inégale. - A. (2h) (N/B) 29050

23h50

4 5 6 9 11 LES FRÈRES BLUES
(4) (The Blues Brothers), E.-U, 1990. Comédie de J. Landis avec John Belushi, Dan Aykroyd et Carrie Fisher. - Deux frères entreprennent de venir en aide à l'orphelinat où ils ont été élevés en donnant un concert. - Effets outranciers mais fort drôles. - A. (3h) 5626505

Minuit

12 WAYNE'S WORLD II
(5) E.-U, 1993. Comédie de S. Surjik avec Mike Myers, Dana Carvey et Christopher Walken. - Les deux animateurs farfelus d'un talk-show diffusé sur une chaîne communautaire tentent d'organiser un gigantesque festival rock. - Entreprise chaotique et débridée. Interprétation déboussolée et insouciance. - A. (2h01) 7289258

02h01

12 JOSHUA THEN AND NOW
(4) Can, 1985. Comédie dramatique de T. Kolchett avec James Woods, Gabrielle Lazure et Alan Arkin. - À l'occasion d'une crise familiale, un écrivain se remémore les étapes de sa carrière. - Adaptation d'un roman de Mordecai Richler. Scénario décousu mais intéressant. Ton de truculence. Passages satiriques bien venus. Interprétation plus que convenable. (1h50) 7648744

03h51

12 JAILHOUSE ROCK
(6) E.-U, 1957. Drame musical de R. Thorpe avec Elvis Presley, Judy Tyler et Mickey Shagnessy. - Après un séjour en prison, un jeune bogaireur devient un chanteur à succès. - Scénario banal. Mise en scène indifférente. Ensemble morne. Interprétation pauvre. - E. (1h42) 68435906

DIMANCHE 19 JUILLET

13h00

15 BILLARD À L'ÉTAGE
(5) Fr, 1996. Drame de J. Marboeuf avec Jean-Marc Thibault, Clovis Cornillac et Françoise Arnoul. - Un jeune homme revient incognito dans le village de son enfance pour y exercer une vengeance. - Téléfilm traînant en longueur. Climat de tension allant crescendo. Réalisation standard. Interprétation honnête. - A. (1h30) 252451

14h00

4 5 6 9 11 APPARENCES TROMPEUSES
(5) (Another You), E.-U, 1991. Comédie policière de M. Phillips avec Richard Pryor, Gene Wilder et Mercedes Ruehl. - Un petit escroc en probation pousse un menteur pathologique dont il a la charge à se faire passer pour un millionnaire porté disparu. - Comique débridé et sans grande originalité. (2h) 39906

57 QUIGLEY DOWN UNDER
(4) E.-U, 1990. Aventures de S. Wincker avec Tom Selleck, Laura Son Giacomo et Alan Rickman. - Un aventurier américain prend fait et cause en faveur d'aborigènes australiens menacés par un rancher meurtrier. - Transposition d'éléments du western dans le contexte australien. - A. (2h) 607068

16h00

4 5 6 9 11 HARRY ET LES HENDERSON
(5) (Harry and the Hendersons), E.-U, 1987. Comédie fantastique de W. Dear avec John Lithgow, Melinda Dillon et Don Ameche. - Une famille sympathique avec une créature simiesque qu'elle a ramenée à la maison après l'avoir frappée avec sa voiture. - Conte gentillet. Résultat sympathique mais artificiel. - E. (2h) 6838

19h00

22 BLACK BEAUTY
(5) E.-U, 1994. Aventures de C. Thompson avec Sean Bean, Andrew Knott et Eleanor Bron. - Dans les années 1870, un magnifique étalon connaît diverses aventures alors qu'il passe entre les mains de plusieurs propriétaires. - Adaptation d'un roman d'Anna Sewell. Récit au ton surnagé. Ensemble pittoresque. - E. (2h) 96093

20h00

2 JAMAIS SANS MA FILLE
(4) (Not Without My Daughter), E.-U, 1990. Drame de mœurs de B. Gilbert avec Sally Field, Alfred Molina et Sheila Rosenthal. - L'épouse et la fille d'un médecin musulman installé aux États-Unis sont retenues contre leur gré en Iran. - Scénario fondé sur une expérience vécue. P.-A. (2h30) 790635

4 5 6 9 11 TRIBU-

NAL FANTÔME
(6) (Nothing But Trouble), E.-U, 1991. Comédie réalisée et interprétée par Don Aykroyd avec Chevy Chase et Demi Moore. - Après avoir commis une infraction mineure dans un étrange village, des voyageurs ont maille à partir avec un juge centenaire particulièrement sévère. - Humour fondé sur la surenchère et le grotesque. Interprétation décevante. (2h) 21987

5 WATERWORLD

(2e partie). (4) E.-U, 1995. Science-fiction de K. Reynolds avec Kevin Costner, Dennis Hopper et Jeanne Tripplehorn. - Après que la fonte des glaces a submergé les continents, un marin solitaire protège une femme et une fillette contre des pirates. - Western futuriste au rythme parfois languissant. Scènes d'action spectaculaires. (2h) 81345

21h00

8 9 12 15 15 22 32 35 40 CHEB
(4) Fr, 1991. Drame social de R. Bouchareb avec Mourad Vounas, Nozha Khoudra et Pierre-Louis Rolet. - Expulsé de France par décision judiciaire, un jeune beur se retrouve en Algérie où il a du mal à s'adapter à ses nouvelles conditions de vie. - Belle photographie. Interprétation crédible. - A. (1h29) 20635

12 SO HARD TO FORGET.

Can, 1998. Drame sentimental de V. Sorin avec Polly Shannon, Tim Dutton et Nicholas Campbell. - Avec la complicité de la sœur jumelle de la victime, un détective tente de prouver que le mari de celle-ci est à l'origine du meurtre. (2h) 42426

22 SLEEP, BABY, SLEEP

(5) E.-U, 1995. Drame policier d'A. Mastrianni avec Tracy Gold, Kyle Chandler et Thomas Calabro. - Après l'enlèvement de son bébé, une jeune mère souffrant de problèmes de mémoire part à la recherche de son conjoint qui l'a quittée. - Téléfilm de facture conventionnelle. - A. (2h) 95451

22h50

11 6 7 2 12 LA COMTESSE DE HONG KONG
(4) (A Countess from Hong Kong), G.-B, 1966. Comédie sentimentale de C. Chaplin avec Sophia Loren, Marlon Brando et Tippi Hedren. - Pour échapper à sa vie de déclassée, une danseuse se cache sur un paquebot dans la cabine d'un diplomate. - Ensemble intérieur à la réputation du réalisateur. Agréable divertissement, interprétation un peu guindée. (2h25) 47618726

23h00

57 MEN IN WHITE
(5) E.-U, 1934. Drame sentimental de R. Boleslavsky avec Clark Gable, Myrna Loy et Jean Hershoff. - Un médecin est partagé entre l'amour qu'il porte à une femme et la réussite de sa carrière scientifique. - Adaptation d'une pièce de théâtre. Traitement fortement mélodramatique. Mise en scène consciencieuse. Interprétation acceptable. (1h15 apprr.) (N/B) 3477722

Minuit

2 PETER GUNN, DÉTECTIVE SPÉCIAL
(5) (Gunn), E.-U, 1967. Drame policier de B. Edwards avec Craig Stevens, Edward Asner et M.T. Marshall. - Un détective privé recherche le meurtrier d'un chef de théâtre. Film assez bien réalisé mais sans originalité marquante. Transposition d'une série télévisée à succès. Interprétation honnête. (2h) 68488

LUNDI 20 JUILLET

2h00

11 6 7 2 12 LES CLÉS DU PARADIS
(5) Fr, 1991. Comédie de P. de Broca avec Gérard Jugnot, Pierre Arditi et Philippine Leroy-Beaulieu. - Un romancier célèbre qui en a marre de son existence trépidante convainc son frère d'échanger leurs vies, métiers et femmes. - Style vaudevillesque démonstratif. Enfilade de gags cédant finalement à la lourdeur. - A. (2h) 49310

13h30

2 LES VACANCES DE LÉNA
(5) (Lena's Holiday), E.-U, 1991. Comédie policière de M. Keusch avec Felicity Waterman, Chris Lemmon et Nick Mancuso. - Les mésaventures d'une jeune touriste est-allemande qui, à son arrivée à Los Angeles, se retrouve en possession d'une valise appartenant à des gangsters. - Péripéties sans grande surprise. Ensemble mené de façon assez alerte. Interprétation sympathique de F. Waterman. (2h) 85643

14h30

4 5 6 9 11 LES QUATRE CHARLOTS MOUSQUETAIRES
(5) Fr, 1974. Comédie de A. Hunebelle et J. Besnard avec Gérard Rinaldi, Gérard Philipe et Jean Sarrus. - Les valets de mousquetaires aventureux s'émouillent à protéger leurs maîtres dans leurs folles équipées. - Transposition laborieuse d'un sujet connu. Inspiration comique fort inégale. Interprétation bouffonne. - E. (2h) 530372

19h30

2 RETOUR DANS LES RUES DE SAN FRANCISCO
(5) (Back to the Streets of San Francisco), E.-U, 1991. Drame policier de M. Damski avec Karl Malden, Darleen Carr et Debrah Farentino. - Un officier de police se lance à la poursuite du meurtrier de son ancien partenaire. - Situations plutôt convenues. Interprétation dominée par K. Malden. - A. (2h) 310310

23h20

12 IP5 - L'ÎLE AUX PACHYDERMES
(5) Fr, 1992. Drame de J.-J. Beineix avec Olivier Martinez, Sekkou Souf et Yves Montand. - Deux jeunes marginaux vivent diverses aventures avec un étrange vieillard qui tente de retrouver l'emplacement d'un lac où il connut l'adieu de sa vie. - Mélange de verisme et de poésie. Intrigue évoluant de manière artificielle et arbitraire. (2h35) 14349730

00h55

12 THE AMITYVILLE CURSE
(6) E.-U, 1989. Drame d'horreur de T. Berry avec Kim Coates, Dawna Wightman et David Stein. - Un groupe d'amis fait l'acquisition d'un presbytère abandonné où un confessionnal suscite la fureur d'un meurtrier. - Thématique banale. Traitement plus risible qu'effrayant. (2h02) 80850570

02h57

12 RAMPAGE
(4) E.-U, 1987. Drame policier de W. Friedkin avec Michael Biehn, Alec McArthur et Nicholas Campbell. - Malgré ses convictions libérales, un procureur exige la peine capitale pour un accusé qui a commis des meurtres particulièrement sadiques. - Plaidoyer démoagogique en faveur de la peine de mort. Composition inquiétante de A. McArthur. (1h37) 28087228

MARDI 21 JUILLET

9h00

11 6 7 2 12 UNE AFFAIRE PERSONNELLE
(4) (A Private Matter), E.-U, 1992. Drame social de J. Micklin Silver avec Sissy Spacek, Aidan Quinn et Estelle Parsons. - Dans les années 60, un couple décide de recourir à l'avortement après avoir appris que son bébé risquait de naître infirme. - Téléfilm inspiré de faits réels ayant eu un certain impact à l'époque. Interprétation dans le ton. (2h) 72315

13h30

2 FRAGILE EMILY
(5) (Born too Soon), E.-U, 1992. Drame psychologique de N. Nosseck avec Michael Moriarty, Pamela Reed et Terry O'Quinn. - Les difficultés vécues par un couple de journalistes dont l'enfant est né prématurément. - Traitement nuancé du sujet. Mise en scène banale. - A. (2h) 34686

LES FILMS *suiv*

14h30

1 5 6 9 11 ROXANE
(4) E.-U. 1987. Comédie sentimentale de F. Scheepis avec Steve Martin, Daryl Hannah et Rick Rossovich. - Un pompier affligé d'un très long nez écrit pour un collègue des lettres d'amour destinées à une aspirante journaliste. - Variations judicieusement imaginées sur le thème de "Cyrano de Bergerac". - A. (2h) 294727

19h30

2 UN DES SIENS
(6) (Of Her Own), E.-U. 1994. Drame d'A. Mastroianni avec Lori Loughlin, Greg Evigan et Reginald VelJohnson. - Après avoir dénoncé un collègue qui l'a violé, une policière doit subir l'hostilité de tout le commissariat. - Réalisation timorée. Interprétation convenable. (2h) 827957

21h00

8 9 12 15 19 22 32 35 40 STALINGRAD
(4) All. 1992. Drame historique de J. Vilsmaier avec Dominik Horwitz, Thomas Kretschmann et Jochen Nickel. - En 1942, l'armée allemande se retrouve encerclée dans Stalingrad. - Plaidoyer sans équivoque contre la guerre. Point de vue sélectif. (1h57) 66082

23h20

11 6 7 2 12 UN PÈRE EN CAVALE
(6) (Father Hood), E.-U. 1993. Comédie dramatique de D.J. Rooté avec Patrick Swazze, Sabrina Lloyd et Brian Bonsall. - Après s'être évadés du foyer d'accueil où ils étaient maltraités, deux enfants retrouvent leur père qui est un criminel en cavale. - "Road Movie" où mélange maladroit d'action, de comédie et de drame familial. (2h05) 41545179

Minuit

5 ROPE OF SAND
(5) E.-U. 1949. Aventures de W. Dieterle avec Burl Lancaster, Paul Henreid et Corinne Calvet. - Une femme est chargée de soutirer à un homme le secret de l'emplacement de diamants. - Un thème conventionnel. - A. (2h) (N/B) 97358

00h55

12 THE OUTFIT
(6) E.-U. 1993. Drame policier de C. Ingvordsen avec Lance Henriksen, Billy Drago et Martin Kove. - Dans les années 30, un agent du FBI qui s'attaque à la mafia locale déclenche un affrontement violent entre deux bandes rivales. - Scénario enroulé, Manichéisme efforant. (1h58) 3043629

02h53

12 DEATH WISH V: THE FACE OF DEATH
(6) Can. 1993. Drame policier d'A.A. Goldstein avec Charles Bronson, Michael Parks et Lesley Anne Down. - Un justicier ne recule devant rien pour venger la mort de sa fiancée qui a été assassinée par son ex-mari, un gangster de Manhattan. - Remixage des thèmes des épisodes précédents. Jeu monolithique de C. Bronson. (1h40) 32804071

MERCREDI 22 JUILLET

9h00

11 6 7 2 12 C'EST ARRIVÉ À NAPLES
(5) (It Started in Naples), E.-U. 1960. Comédie de M. Shavelson avec Clark Gable, Sophia Loren et Vittorio de Sica. - Un homme dispute la garde de son neveu à une parente danseuse de cabaret. - Atouts commerciaux habilement exploités. Ensemble artificiel. Bons interprètes. - A. (2h) 21358

13h30

2 LA FAMILLE YEN
(4) Jap. 1988. Comédie satirique de Y. Takita avec Takeshi Kaga, Koori Momoi et Mitsumori Isaki. - Une famille japonaise vit dans le souci quotidien de petits trafics destinés à arrondir la caisse familiale. - Sa-

lire sociale d'un ton joyeusement ironique. Mise en scène rythmée. Interprétation satisfaisante. - A. (2h) 52939

14h30

4 5 6 9 11 BOULEVARD DES RÊVES
(6) (Backstreet Dreams), E.-U. 1990. Mélodrame de R. Hitzig avec Jason O'Malley, Brooke Shields et Anthony Franciosa. - Une étudiante en psychologie prodigue des soins à domicile à un enfant autistique dont le père fait partie de la mafia. - Récit encombré de clichés. Mise en scène superficielle. (2h) 594174

20h00

11 6 7 2 12 TROIS FUGITIFS
(4) (Three Fugitives), E.-U. 1989. Comédie de F. Veber avec Nick Nolte, Martin Short et James Earl Jones. - Pris en otage par un apprenti voleur de banques, un ex-délinquant malgré lui. - Apparence des comédiens et des décors parfois trop soignée. Interprétation agréable. - E. (2h) 30358

4 5 6 9 11 CONTRE TOUTE ATTENTE

(5) (Against All Odds), E.-U. 1984. Drame policier de T. Hockford avec Jeff Bridges, Rachel Ward et James Woods. - Un joueur de football sur la branche accepte de se rendre au Mexique pour y rechercher la maîtresse fugitive d'un racketteur. - Intrigue embrouillée. Scènes d'action enlevées. (2h) 12396

21h00

8 9 12 15 19 22 32 35 40 L'AUTRE
(3) Fr. 1990. Drame de B. Giraud avec Francisca Rabal, Waudek Stanczak et Smail Mekki. - Persuadé qu'un jeune touriste vit toujours sous les décombres d'un hôtel détruit par un tremblement de terre, un vieil homme tente l'impossible pour le sauver. - Récit simple et émouvant. Suiet rendu avec intensité et lyrisme. - E. (1h42) 1759396

23h20

11 6 7 2 12 QUI ÉTAIT JERZY KOSINSKI?
(Who Was Jerzy Kosinski?) Can. 1996. Documentaire de J. Kuper. - Le réalisateur Jack Kuper raconte sa relation troublante avec l'écrivain controversé Jerzy Kosinski. (1h10) 45386280

Minuit

5 ENCHANTED APRIL
(4) G.-B. 1992. Comédie dramatique de M. Newell avec Josie Lawrence, Miranda Richardson et Joan Plowright. - Se mourant d'ennui à Londres, l'épouse d'un fonctionnaire morose loue un château en Italie pour y séjourner avec trois compagnes. - Histoire tendre et jolie. Interprétation sensible. - A. (2h) 73491

12 REGARDING HENRY
(4) E.-U. 1991. Drame psychologique de M. Nichols avec Harrison Ford, Annette Bening et Bill Nunn. - Après un accident qui l'a rendu amnésique, un avocat cynique reprend sa vie professionnelle et familiale avec de meilleurs sentiments. - Scénario taillé sur mesure pour H. Ford. Récit raconté avec sensibilité et humour. Réalisation attentive à l'émotion des personnages. Très bons interprètes. - A. (2h17) 15857174

02h17

12 COMPANY BUSINESS
(4) E.-U. 1991. Drame d'espionnage de N. Meyer avec Gene Hackman, Mikhail Boryshnikov et Kurtwood Smith. - Un agent de la CIA sympathise avec un espion soviétique qu'il doit escorter jusqu'à Berlin pour l'échanger contre un collègue retenu par le KGB. - Intrigue compliquée à plaisir. Jeu plein d'aisance de G. Hackman. - A. (1h44) 13316743

JEUDI 23 JUILLET

9h00

11 6 7 2 12 HEART-BREAK HOTEL
(4) E.-U. 1988. Comédie de C. Co-

lombus avec David Keith, Tuesday Weld et Charlie Schlatter. - Un adolescent décide de kidnapper Elvis Presley pour en faire "cadeau" à sa mère, qui ne peut se rendre à son concert. - Idée farfelue. Observations pertinentes sur le phénomène Elvis. Scénario habilement construit. Réalisation vivante. Interprétation honnête. - A. (2h) 62439

13h30

2 VERAZ
(3) Fr. 1991. Drame de X. Castano avec Jean-Michel Portal, Kirk Douglas et Marie Fugain. - Un garçon en fugue est secouru par un vieux bûcheron bourru et solitaire qui vit dans les espaces sauvages des Pyrénées. - Plaidoyer en faveur du respect de la nature. Interprètes de valeur. - E. (2h) 50014

14h30

4 5 6 9 11 LE DÉFILÉ
(4) (Dogfight), E.-U. 1991. Drame sentimental de N. Savoca avec River Phoenix, Lili Taylor et Richard Panjabi. - À la veille de s'embarquer pour le Vietnam, un fusilier marin fait la connaissance d'une jeune fille avec qui il passe la nuit. - Réalisation attentive aux personnages. Jeu sensible et nuancé. (2h) 954859

19h30

2 RIEN NE SERT D'OUBLIER
(6) (Fatal Memories), E.-U. 1992. Drame psychologique de D. Duke avec Shelley Long, Helen Shaver et David McIlwraith. - Une femme traumatisée par son passé prétend que son père a tué une amie d'enfance vingt ans auparavant. - Téléfilm au thème racoleur. Interprétation maniérée. (2h) 777507

20h00

4 5 6 9 11 IL Y A TOUJOURS UN TRUC
(4) (Columbo Goes to the Guillotine), E.-U. 1988. Drame policier de L. Penn avec Peter Falk, Anthony Andrews et Karen Austin. - Un détective rusé démasque un devin qui a tué un magicien. - Episode de la série télévisée "Columbo". Intrigue ingénieuse. Mise en scène adroite. Bons interprètes. - A. (2h) 65101

5 MATINEE

(4) E.-U. 1993. Comédie fantaisiste de J. Dante avec John Goodman, Cathy Moriarty et Simon Fenton. - Durant la crise des missiles cubains en 1962, la première d'un film de science-fiction provoque tout un émoi dans une petite ville de Floride. - Confrontation amusante entre la réalité et le cinéma. - E. (2h) 32859

21h00

8 9 12 15 19 22 32 35 40 UN ANGE À MA TABLE
(3) (An Angel at My Table), N.-Z. 1990. Drame biographique de J. Campion avec Kerry Fox, Alexia Keogh et Karen Ferguson. - Une jeune auteure, qui a été internée pendant huit ans à la suite d'un diagnostic psychiatrique erroné, parcourt l'Europe après que son premier roman ait été primé. - Portrait impressionniste et souvent poétique. Excellentes comédiennes. (2h39) 65582566

22h55

4 5 6 9 11 LES SEIGNEURS DE LA PÈGRE
(5) (Crime Lords), E.-U. 1990. Drame policier réalisé et interprété par Wayne Crawford avec Martin Hewitt et Susan Byron. - Deux détectives de Los Angeles se rendent à Hong Kong pour démanteler un réseau de voleurs d'automobiles. - Péripéties routinières mais alertement menées. Interprétation nonchalante. (2h) 5693781

23h20

11 6 7 2 12 LA PROMESSE
(5) All. 1994. Drame sentimental de M. von Trotta avec Corinna Harfouch, Meret Becker et August Zirner. - Les tribulations de deux amants qui ont été séparés après avoir tenté de traverser le Mur de Berlin. - Chronique sentimentale s'étendant sur trente ans d'histoire allemande. (2h25) 41494859

Minuit

2 LA VIE SECRÈTE DE WALTER MITTY

(5) (The Secret Life of Walter Mitty), E.-U. 1947. Comédie de N.Z. McLeod avec Danny Kaye, Virginia Mayo et Boris Karloff. - Un timide rêve à des exploits imaginaires. - Scénario décousu. Passages bien imaginés. Réalisation inégale. Prestation originale de D. Kaye. - E. (2h30) 961231

5 IMPOLITE

(5) Can. 1992. Comédie policière de D. Houko avec Robert Wisden, Stuart Margolin et Kevin McNulty. - Un journaliste alcoolique cherche à faire la lumière sur la mort présumée d'un important homme d'affaires. - Curieux mélange de satire et de recherche d'effets de style. Mise en scène appliquée. Interprétation un peu terne. - A. (2h) 22434

12 BORN INTO EXILE

(5) E.-U. 1997. Drame de mœurs d'E. Laneuville avec Mark-Paul Gosselaar, Talia Shire et Gina Philips. - S'étant enfuis en Californie pour éviter les conflits familiaux, une étudiante et son petit ami passent par de dures épreuves. - Téléfilm au traitement quelque peu moralisateur d'un sujet sensible. (2h03) 7269618

01h00

20 ABANDONNED AND RECEIVED
(5) E.-U. 1993. Drame social de J. Dougherty avec Lori Loughlin, Brian Kerwin et Gordon Clapp. - Une divorcée se bat contre la bureaucratie afin que son ex-mari lui paie sa pension alimentaire. - Téléfilm aux péripéties bien trop prévisibles. - A. (2h) 418366

02h03

12 HARUM SCARUM
(6) E.-U. 1965. Comédie musicale de G. Nelson avec Elvis Presley, Mary Ann Mobley et Fran Jeffries. - Un acteur de cinéma en tournée au Moyen-Orient est mêlé à une conspiration. - Récit invraisemblable et artificiel. Orient de carton-pâte. Interprétation fautive. - E. (1h31) 5325144

VENDEDI 24 JUILLET

9h00

11 6 7 2 12 PERRY MASON: L'AFFAIRE DES AMBITIONS PERDUES
(5) (The Case of the Ruthless Reporter), E.-U. 1990. Drame judiciaire de C.I. Nyby II avec Raymond Burr, Barbara Hale et William R. Moses. - Un avocat fute tente d'éclaircir le mystère entourant la mort d'un présentateur de nouvelles de télévision. - Mise en scène routinière. Interprétation acceptable. - A. (2h) 47786

13h30

2 LE CHASSEUR 2: UNE MISSION D'ENFER
(5) (Midnight Run-Around), E.-U. 1994. Comédie policière de F. de Palma avec Christopher McDonald, Kyle Secor et Rebecca Cross. - Les tribulations d'un chasseur de primes aux prises avec des difficultés financières. - Téléfilm reprenant des personnages du film "Midnight Run". Traitement désinvolte et ironique. Réalisation inégale. Interprétation retenue. - A. (2h) 16347

14h30

4 5 6 9 11 MILAGRO
(4) (The Milagro Beanfield War), E.-U. 1988. Comédie dramatique de R. Redford avec John Heard, Sonia Braga et Carlos Riquelme. - Au Nouveau-Mexique, des villageois prennent la défense d'un fermier qui a utilisé l'eau destinée à un riche promoteur pour arroser son champ. - Sorte de fable sur le thème de la solidarité. - A. (2h) 494724

19h00

11 6 7 2 12 RANGOON
(5) (Beyond Rangoon), E.-U. 1995. Drame politique de J. Boorman avec Patricia Arquette, U Aung Ko et Frances McDormand. - En voyage en Birmanie en 1988, une jeune Américaine médecin se retrouve plongée malgré elle dans la tourmente politique qui sévit dans le pays. - Thriller d'action plaqué

sur une toile de fond historique plutôt superficielle. - A. (2h) 89250

19h30

2 L'OEIL PUBLIC
(4) (The Public Eye), E.-U. 1992. Drame policier de H. Franklin avec Joe Pesci, Barbara Hershey et Stanley Tucci. - A New York, dans les années 40, un photographe se laisse impliquer par une riche héritière dans une affaire opposant des gangsters. - Milieu de la pègre abordé sous un angle assez original. Atmosphère de l'époque bien rendue. - (2h) 250182

20h00

4 5 6 9 11 CHOIX DE FILMS VOEUX MORTELS ou PÈRES ET FILS. (2h) 21434

5 A SECRET BETWEEN FRIENDS: A MOMENT OF TRUTH MOVIE

(5) E.-U. 1996. Drame psychologique de J. Conner avec Lynda Carter, Katie Wright et Marley Shelton. - Une mère essaie de sauver sa fille qui, influencée par une amie, s'est mise en tête de maigrir à n'importe quel prix. - Téléfilm de série. Interprétation professionnelle. - A. (2h) 4291347

23h00

4 5 6 9 11 LES AVENTURES DE FORD FAIRLANE
(6) (The Adventures of Ford Fairlane), E.-U. 1990. Comédie policière de R. Harlin avec Andrew Dice Clay, Lauren Holly et Wayne Newton. - Le gérant d'un chanteur rock décédé fait appel à un détective privé pour mener une enquête parallèle à celle de la police. - Film conçu pour mettre en valeur la vedette. (2h) 11415

23h20

11 6 7 2 12 JUSQU'AU BOUT DU RÉVE
(4) (Field of Dreams), E.-U. 1989. Comédie fantaisiste de P.A. Robinson avec Kevin Costner, Amy Madigan et James Earl Jones. - A la suite d'une vision, un fermier construit sur son champ un terrain de baseball pour que reviennent y jouer d'anciens joueurs tous décédés. - Histoire incroyablement ficelée. Intérêt soutenu. - E. (2h15) 41452415

Minuit

2 LES ORAGES DE LA GUERRE

(4) (War and Remembrance), E.-U. 1988. Chronique de D. Curtis avec Robert Mitchum, Jane Seymour et Hart Bochner. - Les tribulations d'un militaire américain et de sa famille durant la seconde guerre mondiale. - Suite du téléfilm "Winds of War". - A. (2h30) 401106

5 MALLRATS

(5) E.-U. 1995. Comédie de K. Smith avec Jason Lee, Jeremy London et Shannon Doherty. - Quatre jeunes qui passent leur temps à hanter les allées d'un centre commercial entreprennent de saboter un jeu télévisé tourné sur place. - Entreprise de dérision au ton loufoque. (2h) 62729

00h10

12 BENEFIT OF THE DOUBT
(5) E.-U. 1992. Drame policier de J. Heap avec Donald Sutherland, Amy Irving et Rider Strong. - Une jeune mère croit pour la sécurité des siens lorsqu'elle apprend le retour de son père qui a passé 22 ans en prison pour le meurtre de son épouse. - Suspense psychologique prévisible. (1h50) 91968564

02h00

12 PASSION FISH
(4) E.-U. 1992. Comédie dramatique de J. Savles avec Mary McDonnell, Alfre Woodard et David Strathairn. - Victime d'un accident qui l'a condamnée au fauteuil roulant, une actrice algérienne s'attache à l'infirmière qui prend soin d'elle. - Récit intimiste mettant l'accent sur la psychologie des personnages. - A. (2h44) 36117019

LE SAMEDI 18 JUILLET

MATINÉE

5h00

22 PUB
(1h) 848234

5h30

12 A DIFFERENT WORLD
Diffusion de deux épisodes. (1h
appr.) 408050

6h00

5 FAMILY MATTERS
Diffusion de deux épisodes. (1h)
218823412 POLKA DOT SHORTS
□ 7389520 SHARON, LOIS AND
BRAM'S THE ELEPHANT SHOW
□ 17121522 ALL DOGS GO TO HEAVEN
□ 97031

6h30

3 PUB
843024 5 6 9 11 BUGS
BUNNY
7705015 COURANTS D'ART
Magazine culturel. 83105012 MR. MEN'S SHOW
7941820 BLUE RAINBOW
□ 20016622 SING ME A STORY
78447

7h00

3 BEAKMAN'S WORLD
140314 5 6 9 11 SALUT,
BONJOUR!
Information. En provenance de
Québec. (3h) (D) 8761665 SATURDAY TODAY
Actualités. (2h) □ 799905015 ÉVASION
LE MARAIS BRETON. Balade au
cœur du marais breton, asséché
par la régression marine. (R)
57807912 LITTLE LULU
(1h) □ 6241820 CAREBEARS
□ 93089522 BILL NYE, THE SCIENCE
GUY
3458657 SESAME STREET
(1h) 287296

7h30

11 6 7 2 12 LES
NOUVELLES AVENTURES DE
WINNIE L'OURS
550793 CBS STORYBREAK
3316615 LE PETIT JOURNAL
Journal d'information pour les jeu-
nes. 5575865 FRED PENNER'S PLACE
616492520 ACE VENTURA
□ 91930222 BEAST WARS
46321

7h45

5 GUESS WHAT
16350079

8h00

11 6 7 2 12 LA BAN-
DE À OVIDE
□ 658952 IMAGES DU QUÉBEC
(1h) 891473 CBS NEWS SATURDAY
MORNING
(2h) 5299515 GÉNIES EN HERBE
FINALE. Emission-ieu pour les
jeunes. (1h) 8609635 THEODORE TUGBOAT
684707912 101 DALMATIENS
Dessins animés. □ 9092520 DAFFY DUCK SHOW
□ 53394822 DISNEY'S 1 SATURDAY
MORNINGEmissions pour enfants incluant:
Brand Spanking New Dog; Recess
et Pepper Ann. (2h) 1805057 BARNEY AND FRIENDS
□ 788215

8h15

5 CBC PLAYGROUND
50451499

8h30

11 6 7 2 12 L'HIS-
TOIRE SANS FIN

Dessins animés. □ 64166

5 SESAME PARK
5574112 ARTHUR
□ 9929620 EERIE INDIANA: THE
OTHER DIMENSION
□ 41442957 WIMZIE'S HOUSE
□ 787586

9h00

11 6 7 2 12 PIERRE
ET ISA
□ 554182 VISION MONDIALE
(1h) 849635 FAMILY MATTERS
Diffusion de deux épisodes. (1h)
328096315 BUS ET COMPAGNIE
Les aventures d'un groupe d'ado-
lescents qui ont pour refuge un bus
niché à l'intérieur d'une grange.
(1h) 7354375 LITTLE BEAR
7932112 BRAND SPANKING NEW
DOUG
□ 1387620 MEN IN BLACK
41460957 ARTHUR
□ 701166

9h30

11 6 7 2 12 ALAD-
DIN
□ 900795 SKINNAMARINK TV
9894412 KRATT'S CREATURES
□ 5843720 TOONSILYVANIA
□ 75430257 COMPUTER CHRONICLES
□ 420789

10h00

11 6 7 2 12 DOUG
□ 208952 PUB
(1h) 173163 GHOSTWRITER
756544 5 6 9 11 BIBI ET
GENEVIÈVE
Emission pour enfants. (1h) 824705 SAVED BY THE BELL
575767315 DÉ COUVERTE
La musique qui rend sourd; som-
mes-nous martiens? □ (R) 8223025 SPILLED MILK
Conseils pour les parents d'enfants
en bas âge. □ 11470(11) PERSPECTIVES
6212812 HOME CHECK
5347020 SAVED BY THE BELL
□ 29141822 BRITISH OPEN GOLF
Omnium de golf britannique. (4h)
□ (D) 64612857 THE INTERNET CAFE
158050

10h30

11 6 7 2 12 OÙ EST
CHARLIE?
□ 443023 WHEEL OF FORTUNE
2000
397895 CITY GUYS
630758615 SPORT AFRICA
SPECIAL COUPE DU MONDE.
Magazine de l'actualité sportive en
Afrique. Rediffusion lundi, 3h45.
6864375 STREET CENTS
□ 75505(11) BIBI ET GENEVIÈVE
1141812 INHERIT THE EARTH
Documentaire sur les Amérindiens
cris dans le nord du Québec. □
9996020 CITY GUYS
□ 51907357 THE ARTIST'S WORLD
790050

11h00

11 6 7 2 12 TINY
TOONS
□ 862152 PICOLI, LIRABO ET LES
AUTRES
50503 SPORTS ILLUSTRATED
FOR KIDS
□ 98764 6 9 11 SAILOR
MOON
359255 SAVED BY THE BELL
15534995 COMPLÈTEMENT MAR-
TEAU
2007915 Y'A PAS MATCH
Magazine de société. Rediffusion
lundi à 14h30 et à 3h15. 2062155 THE ADVENTURES OF RO-
BIN HOOD
(1h) □ 5530212 CANADA AM WEEKEND
(1h) □ 9730220 SAM & MAX
□ 87387657 THE VICTORY GARDEN
□ 518383

11h30

11 6 7 2 12 LES
TWISTAvec Tamsin West, Sam Vanden-
berg, Rodney McLennan. - Une fa-
mille s'installe dans une maison-
phare sur un site splendide au bord
de l'océan. □ 879442 À MI-GALAXIE, TOURNEZ
À GAUCHE
30793 WEIRD AL SHOW
55554 5 6 9 11 BEET-
LEBORGS
366545 HANG TIME
(1h) 129874115 HORIZONS FRANCOPHO-
NES
Magazine consacré à l'actualité de
la francophonie du Sud. 20794420 WEIRD AL SHOW
□ 87450557 DEBBIE TRAVIS' PAINTED
HOUSE
□ 519012

APRÈS-MIDI

12h00

11 6 7 2 12 CINÉMA
MAMAN, DESSINE-MOI UN PA-
PA. (2h) □ 784012 LES PIERRAFEU
(R) 262153 PUB
(1h) 687894 5 6 9 11 TABLE
D'HÔTELes spécialités gastronomiques de
l'Atlantique au Pacifique. 9992415 MAGELLAN
JEUX DE MINES. Jeux de sensibi-
lisation au problème des mines
antipersonnel organisés par les
scouts genevois. Inv.: Elisabeth
Reusse-Decrey, responsable de la
coordination des campagnes suisse-
s contre les mines antipersonnel.
6777895 THE CANADIAN GARDE-
NER
□ 6685712 WORLD WRESTLING FE-
DERATION
(1h) 3176020 READY OR NOT
□ 81446557 BAKING WITH JULIA
781302

12h30

2 LE PETIT JOURNAL
521284 5 6 9 11 PUB
(1h30) 9208575 NBA INSIDE STUFF
350530215 JOURNAL DE FRANCE 3
3963025 COTTAGE COUNTRY
□ 9276020 CLUELESS
□ 76541857 REGINA'S VEGETARIAN
TABLECuisine végétarienne, incluant jar-
dinerie et conseils d'experts en mé-
decine et en vins. 424505

13h00

2 ÉVASION BEAUTÉ
268763 MATLOCK
(1h) 774375 PUB
(1h) 350085715 SI J'AVAIS LES AILES
D'UN ANGEBURKINA FASO: LES CHER-
CHEURS D'EAU. Michel Parodis
et Normand Bouhot s'occupent
d'un aménagement hydroagricole
dans les provinces du Passoré et de
l'Oudalan au Burkina Faso. Redif-
fusion à 2h45. (R) 5600505 TRAVELS WITH MOM
□ 66418

8 9 12 15 15 22 32

35 40 PAUSE MUSICALE
(1h30) 6923412 SATURDAY CINÉMA
SUMMER OF THE COLT. (2h)
7496320 STUDENT BODIES
□ 93916657 GREAT FOOD
863470

13h30

2 COUP DE MAÎTRE
Magazine de golf. (R) 5149915 HABITAT TRADITIONNEL
GANLOUJÉ, LES BELLES DU
PONDORI. Reportage sur les
villes de Mopti, Djenné et Tom-
bouctou, établies le long du Niger
au Mali. 3956735 MOVING ON
9103120 SABRINA, THE TEENAGE
WITCH
□ 76478957 CUCINA AMORE
(R) 423876

14h00

11 6 7 2 12 DIREC-
TION: SUDVACANCES À CHICAGO (1re de 2)
avec Paul Gross et David Marcia-
no. - Fraser doit assurer la sur-
veillance de la jeune fille d'un di-
plomate canadien en visite à Chica-
go. Cependant, cette dernière, qui
en a par-dessus la tête des restric-
tions, décide d'entreprendre un
tour de ville sans en aviser son gar-
dien. Fraser et Ray se lancent à sa
poursuite. (1h) □ 982962 CINÉMA
LUCKY LUKE. (2h) 93703 WCAX MOVIE
THE ADVENTURES OF FORD
FAIRLANE. (2h) 42964 5 6 9 11 QUE
RESTE-T-IL DE NOS AMOURS?Dernière d'une série de trois émis-
sions qui portent un regard lucide
sur les relations amoureuses des
Québécois. De plus en plus de gens,
conscients des raisons profondes
qui causent le malaise amoureux
actuel, s'efforcent de remettre en
question les valeurs et les idées re-
çues. (1h) 690315 NBC GOLF
Le tournoi du Big Apple Classic.
(2h) (D) 443023415 PASSE-MOI LES JUMEL-
LESMagazine de plein air. CHAS-
SEURS AU PINCEAU. L'observa-
tion des animaux sauvages à la bel-
le étoile dans la forêt de Gruyère.
(1h) Rediffusion à 2h45. 8230315 THE WONDER YEARS
□ 487520 THE ADVENTURES OF
SINBAD
(1h) □ 29214722 DISNEY'S 101 DALMA-
TIANS
3232157 SATURDAY MATINEE
ONE-EYED JACKS. (2h30) 723334

14h30

5 GYMNASTICS
(1h30) 70296

8 9 12 15 15 22 32

35 40 INTERMÉ DES JEU-
NESSE
(R) 1512822 DISNEY'S JUNGLE CUBS
46012

15h00

11 6 7 2 12 ENTRÉE
DES ARTISTES
Inv.: Véronique Cloutier. □ 205864 5 6 9 11 FLEURS
ET JARDINSUtilisation des plantes exotiques au
jardin; embellir son jardin; recet-
te; oeufs à la neige. (R) 230215 JOURNAL DE TV5
3903418

8 9 12 15 15 22 32

35 40 ALLÔ PROF
□ 8094412 ODYSSEY OF SURVIVAL
(1h) 6516620 HERCULES: THE LEGEN-
DARY JOURNEYS
(1h) □ 87832122 MAJOR LEAGUE SOCCER
Chicago à Washington. (2h appr.)
□ (D) 448418

15h25

15 LE JOURNAL DU TEMPS
4715838

SAMEDI suite

15h30

- 11 6 7 2 12** CHAPEAU MELON ET BOTTES DE CUIR
Avec Diana Rigg et Patrick Macnee. (1h) 589470
- 4 5 6 9 11** VINS ET FROMAGES
Les muscats; les vins d'apéritifs; le vin jaune; bloc fromages; havarti; recette: poulet en fête. (1h) 4079
- 15** LE JARDIN DES BÊTES
Les enfants au secours des chats errants; portrait d'une femme propriétaire d'un ranch dans le Wyoming; le West Highland White Terrier; la poule de Marans en voie de disparition; l'orthopédie pour animaux. (R) 787505
- 8 9 12 15 15 22 32**
35 40 LE MONDE DE DAVID LE GNOME
(R) 10673

16h00

- 2** PUB
944
- 3** AMERITECH SENIOR OPEN GOLF
(2h) (D) 3470
- 4 5 6 9 11** CINÉ-WEEK-END
L'AMOUR À SEIZE ANS. (2h) 3418
- 5** WNBA BASKETBALL
Le Liberty de New York rencontre le Mercury de Phoenix. (2h) (D) 1175505
- 15** FLEURS ET JARDINS
Les conifères inusités; la culture des fines herbes sur le toit du Château Frontenac; recette: salade de foin de volaille et fromage raclette. Rediffusion dimanche, 10h00. 766012
- 5** BLUE JAYS BASEBALL
Les Blue Jays de Toronto rencontrent les Yankees de New York. (3h) (D) 930654
- 8 9 12 15 15 22 32**
35 40 ALBERT LE 5E MOUSQUETAIRE
(R) 39708
- 12** PLAYER'S TOYOTA RACE
Course automobile. (1h) 44673
- 20** XENA WARRIOR PRINCESS
(1h) 864128

16h30

- 11 6 7 2 12** BRANCHE
Emission pour ceux qui s'intéressent aux divers secteurs liés à l'informatique. 68234
- 2** BOX OFFICE
128
- 15** VINS ET FROMAGES
Les vins liquoreux de Bordeaux; les digestifs; les prix des sauternes; chausson au bleu et salade. Rediffusion dimanche, 10h30. (D) (R) 762296
- 8 9 12 15 15 22 32**
35 40 LES NOUVELLES AVENTURES DE SKIPPY
(R) 28692
- 57** TODAY'S CLASSIC HOMES GOING UP. 889924

17h00

- 11 6 7 2 12** VIE DE CHALET
Magazine s'adressant au vaste public qui possède ou loue un chalet durant l'été. 25031
- 2** PASSION PLEIN AIR
Doré record de l'Outaouais; une canne à doré; le choix des homecons. (R) 7673
- 15** JOURNAL SUISSE
868091
- 8 9 12 15 15 22 32**
35 40 HEIDI
(R) 92789

- 12** WORLD CHAMPIONSHIP WRESTLING
(1h) 1050
- 20** THE SIMPSONS
414147
- 22** TOUR DE FRANCE SPECIAL
Les faits saillants de la course. (1h) 42708
- 57** THIS WEEK IN BUSINESS
388079

17h30

- 11 6 7 2 12** CHEZ NOUS 98
Monique Cousineau nous fait découvrir la richesse artistique et culturelle de la communauté francophone au Canada. Aujourd'hui: sur les pistes cyclables d'Ottawa. Reportages: des vacances agricoles à St-Denis, en Saskatchewan; le lieu historique de Saint-Joseph-de-Memramcook, au Nouveau-Brunswick; le Musée national des sciences et de la technologie, à Ottawa. 59586
- 2** LE GRAND JOURNAL
708
- 15** LES PIEDS SUR L'HERBE
Portrait d'un autodidacte, auteur d'un Dictionnaire du monde rural; parcours d'une agricultrice de légumes "anciens"; les efforts d'un maire français pour la relance de son petit village. (R) 786876
- 8 9 12 15 15 22 32**
35 40 L'ÉTALON NOIR
(R) 19944
- 20** ALFRED HITCHCOCK MURDER PARTY. 131302
- 57** WALL STREET WEEK
184316

17h40

- 2** HEBDO SPORTS
48613673

SOIRÉE

18h00

- 11 6 7 2 12** LE TÉLÉ JOURNAL
56499
- 2** DEHORS LES CHEFS
Des personnalités du monde des affaires laissent tomber la cravate pour recevoir Jean-François chez eux et lui préparer leur recette de barbecue préférée. Avec Jean-François Plante. Inv.: Charles Lapointe. Rediffusion dimanche, 11h00. 321
- 3** NEWS
147
- 4 5 6 9 11** LE TVA, ÉDITION 18 HEURES
3963
- 5** NEWS
8215147
- 15** THALASSA
PIEGE DE GLACE. Six semaines de pêche à la crevette dans les conditions extrêmes du pôle Nord; les pêcheurs sur échasses de Weligama, au sud de l'île de Ceylan. (1h) (R) 304321
- 8 9 12 15 15 22 32**
35 40 LE MONDE MERVEILLEUX DE DISNEY
QUE LE MEILLEUR GAGNE (1re de 2). Avec Jim Dale, Karen Valentine. / Pour remplir les conditions du testament de leur père décédé, des jumeaux doivent s'affronter dans une course à obstacles. (1h appr.) 22654
- 12** PULSE
8031
- 20** JAKE AND THE KID
(1h) 773437
- 22** ABC WORLD NEWS SATURDAY
47741
- 57** ANTIQUES ROADSHOW
(1h) (R) 409296



John Belushi, Dan Aykroyd et Carrie Fischer sont en vedette dans la comédie LES FRÈRES BLUES, à TVA, à 23h50.

18h30

- 11 6 7 2 12** LE VENT DES ANNÉES 60
Série qui évoque par la musique les vedettes qui ont fait vibrer, danser et chanter tous ceux qui ont vécu leur jeunesse dans les années 60. (D) 70079
- 2** CINÉ-FAMILLE
PRÉSUMÉ COUPABLE. (2h) 951692
- 3** CBS EVENING NEWS
499
- 4 5 6 9 11** CINÉ-EXTRA
WHO'S THAT GIRL?. (2h) 933321
- 5** NBC NIGHTLY NEWS
8206499
- 12** HOME TEAMS
9383
- 22** PUB
61321

18h55

- 8 9 12 15 15 22 32**
35 40 CULTURE ÉCLAIR
35364234

19h00

- 11 6 7 2 12** LE BASEBALL DES EXPOS À RADIO-CANADA
Du Stade olympique de Montréal, match entre les Pirates de Pittsburgh et les Expos. (3h appr.) (D) 608499
- 3** ENTERTAINMENT THIS WEEK
(1h) 9741
- 5** JEOPARDY
1156470
- 15** JOURNAL DE FRANCE 2
763447
- 5** AUTO RACING
Qualifications en vue du Grand Prix Indy de Toronto. (1h) 45876
- 8 9 12 15 15 22 32**
35 40 NATIONAL GEOGRAPHIC
LA MAGIE DU CIRQUE. Le cirque était considéré comme un art dans l'ancienne Union Soviétique. Ce do-

umentaire, réalisé en 1968, pose un regard sur ce cirque régi par l'Etat, depuis les nombreuses écoles d'apprentissage jusqu'aux salles de représentation. (1h) (R) 89876

- 12** STAR TREK: VOYAGER
THE KILLING GAME. Science-fiction avec Kate Mulgrew. (1h) 70586
- 20** READY OR NOT
494383
- 22** STAR TREK: DEEP SPACE NINE
(1h) 27050
- 57** THE EDITORS
368215

19h30

- 5** NEW YORK WIRED
8295383
- 15** POUR LA LOIRE
Compétition musicale pour amateurs ou semi-professionnels. (1h15) Rediffusion dimanche, 1h15. 6137079
- 20** MYSTERIOUS ISLAND
158079
- 57** THE MCLAUGHLIN GROUP
439483

20h00

- 3** EARLY EDITION
(1h) 5789
- 5** WORLD GREATEST MAGIC
(2h) 4422215
- 5** WITNESS
(1h) 21296
- 8 9 12 15 15 22 32**
35 40 HIMALAYA
TIBET, UN MONDE À PART. Un portrait de la géographie variée de l'Himalaya où regorgent à la fois des sommets toujours enneigés, des jungles sous-tropicales, des forêts et des vallées luxuriantes. (R) 81673
- 12** NEON RIDER
(1h) 89234
- 20** GLOBAL SPECIAL PRESENTATION
HOLLY COLE TEMPTATION.
(1h) 509789
- 22** TIMECOP
(1h) 62370

- 57** YES, MINISTER
Jim veut sauver un club de football éprouvant des difficultés financières. (R) 377963

20h30

- 2** CINÉMA
POLICE FÉDÉRALE L.A. (2h30) 275079
- 4 5 6 9 11** CINÉ-EXTRA
LE LIEN. (2h30) 448963
- 8 9 12 15 15 22 32**
35 40 LES PAYS DU QUÉBEC
LA CÔTE DU SUD - LE FLEUVE OU LA MER. Survol de l'histoire du développement de la région de la Côte-du-Sud, du milieu du 17e siècle à nos jours. 11168
- 57** GOODNIGHT SWEETHEART
De retour en 1940, Gary prévient Phoebe qu'un bombardement débutera plus tôt qu'à l'ordinaire et il la dirige vers une station souterraine pour passer la nuit. 356470

20h45

- 15** SATURNALES JOURNAL DES FESTIVALS
Magazine des festivals francophones estivaux à travers le monde. Rediffusion dimanche à 18h45 et 2h30. 40578296

21h00

- 3** THE MAGNIFICENT SEVEN
(1h) 5925
- 15** SURPRISE PARTY
SYLVIE VARTAN ET LES CHANTS D'AMOUR. Inv.: Sylvie Vartan, Patrick Fiori, les 2Be3, Giorgio, Frédéric François, Jean-Jacques Debout, Stone et Charden, Christian Delagrègne, Monty, Marcel Azzola, Stéphane Chomont et Marie Lazar, Elisa, Atouts de Coeur, Pierre Bachelet, Cédric Meyer, Los Machucambos, Zinzin, Marc Pascal et Décibelles. (2h) Rediffusion dimanche, 2h45. 935215
- 5** MOVIE
FOR THOSE WHO HUNT THE WOUNDED LION. (2h) 24383
- 8 9 12 15 15 22 32**
35 40 CINÉMA
ÉPOUSES ET CONCUBINES. (2h07) 9051925
- 12** AMERICA'S MOST WANTED
(1h) 69470
- 20** TRADERS
(1h) 589925
- 22** SATURDAY NIGHT MOVIE
REALITY BITES. (2h) 13857
- 57** MONTY PYTHON'S FLYING CIRCUS
538147

21h30

- 57** FAITH IN THE FUTURE
La vie se complique pour Faith lorsque son patron l'invite à dîner chez lui avec sa femme et leurs amis. 404741

22h00

- 11 6 7 2 12** LE TÉLÉ JOURNAL
36383
- 3** WALKER, TEXAS RANGER
(1h) 8012
- 5** UNMASKED: THE SECRETS OF DECEPTION
(1h) 4434050
- 12** ONCE A THIEF
(1h) 79857
- 20** THE OUTER LIMITS
HEARTS ANS MINDS. Science-fiction. (1h) 582012
- 57** THE VICAR OF DIBLEY
(R) 782031

22h26

- 11 6 7 2 12** LA MÉTÉO
17969708

SAMEDI suite

22h27
11 6 7 2 12 LES NOUVELLES DU SPORT
 21380857

22h30
57 SESSIONS AT WEST 54TH
 SHAWN COLVIN & KEB' MO. (1h)
 986215

22h50
11 6 7 2 12 TÉLÉ-
 SUSPENSE
 À TRAVERS LES YEUX D'UN
 TUEUR. (2h10) □ 22868429

23h00
2 LE GRAND JOURNAL
 □ 7031

3 NEWS
 □ 1857

4 5 6 9 11 LE TVA,
 ÉDITION RÉSEAU
 □ 5272876

5 NEWS
 1578708

15 JOURNAL BELGE
 298296

5 SATURDAY REPORT
 75382

12 CTV NEWS
 □ 45302

20 INSIDE COUNTRY
 □ 865857

22 ROSEANNE
 13506

23h07
8 9 12 15 15 22 32
33 40 CINÉMA
 MAUVAISE FILLE. (1h34) □
 98471876

23h24
4 5 6 9 11 TVA
 SPORTS
 43133789

23h30
2 BLEU NUIT
 ÊTE SENSUEL. (1h30) 76166

3 HERCULES
 Aventures fantastiques avec Kevin
 Sorbo. (1h) □ 34673

5 SATURDAY NIGHT LIVE
 (1h30 appr.) □ 1191760

15 BON WEEK-END
 Monologues, caméra cachée et
 sketches humoristiques. (R)
 4828857

5 CBC LATE NIGHT
 THE CHALLENGE (2h)
 (N/B) 29050

12 PULSE TONIGHT
 □ 9843019

20 SATURDAY NIGHT LIVE
 (1h30) □ 848876

22 BAYWATCH
 (1h) □ 422470

57 P.O.V.
 THE BAND. Un cinéaste décide de
 filmer les allées et venues du groupe
 musical de son fils, étudiant.
 (1h) 446012

23h40
4 5 6 9 11 TIRAGES
 DE "LA QUOTIDIENNE" -
 "BANCO" - "LOTTO 6/49" -
 "QUÉBEC 49" - "EXTRA"
 60132963

23h45
12 SPORTS NIGHT
 □ 60147895

23h50
4 5 6 9 11 CINÉ-
 LUNE
 LES FRÈRES BLUES. (3h)
 56526505

Minuit
12 CINÉMA 12
 WAYNE'S WORLD II. (2h01)
 72896258

00h15
15 SOIR 3
 82214109

00h27
15 LE JOURNAL DU TEMPS
 32635203

00h30
3 PUB
 (1h) 77074

15 AUTOUR DU TOUR
 Autour du Tour montre les coulises
 du Tour de France à travers des
 reportages sur les spécificités cul-
 turelles de la ville d'étape et des en-

tretiens avec des personnalités de
 la région et des coureurs. 7021838

22 PUB (4h30) 190682

00h41
8 9 12 15 15 22 32
35 40 PAUSE MUSICALE
 5420722

01h00
2 BLEU NUIT / UNE NUIT À
 RIO
 (1h) 79432

5 ACCESS HOLLYWOOD
 Magazine sur le monde du divertis-
 sement. (1h) 1872529

20 COMEDY SHOWCASE
 (1h) 641722

01h15
15 FORTS EN TÊTE
 Deux candidats s'affrontent cha-
 que semaine sur leur connaissance
 du patrimoine de la Communauté
 française. Thème: l'observatoire
 d'Uccle. (1h) 9508567

01h30
3 WALKER, TEXAS RANGER
 (1h) □ 633616

02h00
2 PUB
 72795

20 DR. KATZ
 377635

02h01
12 DOUBLE FEATURE
 JOSHUA THEN AND NOW. (1h50)
 7648744

02h15
15 BONS BAISERS D'AMÉRI-
 QUE
 Cette semaine: portrait de Martin
 Tétrault, expert de la table tour-
 nante; rencontre avec Lynda
 Tremblay, coopérante volontaire
 du CECI en Bolivie pour la lutte
 contre la violence faite aux fem-
 mes; carte postale de la Vallée de
 la lune en Bolivie. 5125987

02h30
20 VIVA VARIETY
 Prochaine émission à 6h00. 283242

02h45
15 SI J'AVAIS LES AILES
 D'UN ANGE
 Voir 13h00. (R) 9962451

02h50
4 5 6 9 11 PUB
 (1h30) 3398180

03h15
15 PASSE-MOI LES JUMEL-
 LES
 (1h) Voir 14h00. (R) 3304277

03h51
12 TRIPLE FEATURE
 JAILHOUSE ROCK. (1h42)
 68435906

04h15
15 PEUPLES DE LA FORÊT
 INDONÉSIE: LA FORÊT D'IDRIS
 (3e de 6). Documentaire consacré
 aux grandes forêts de la planète et
 aux peuples qui les habitent. (R)
 5373093

LE DIMANCHE 19 JUILLET

MATINÉE

5h00
22 GOD'S WORLD NEWS
 718451

5h10
15 RADIO FRANCE INTERNA-
 TIONALE
 (1h20) 98923364

5h30
22 AWAKENING HOUR
 50277

5h33
12 VIDEO GOLD
 23513

6h00
4 5 6 9 11 BIBI ET
 GENEVIÈVE
 (1h) 82722

5 FAMILY MATTERS
 3248987

12 ERIC'S WORLD
 26600

20 SHARON, LOIS AND
 BRAM'S THE ELEPHANT SHOW
 □ 524600

22 JACK HANNA'S ANIMAL
 ADVENTURE
 53364

6h30
3 PUB
 (1h) 487364

5 YOUR NEW HOUSE
 5733093

15 OUTREMERS
 FÊTE DU GUATEMALA. Magazi-
 ne des départements et des territoi-
 res de l'outre-mer français.
 DERNIÈRE 275797

12 GROUNDLING MARSH
 11161

20 TELL-A-TALE TOWN
 □ 637513

22 ZORRO
 73600

7h00
4 5 6 9 11 SALUT,
 BONJOUR!
 (3h) (D) 383703

5 PGA SIGNATURE GOLF
 7977838

15 ESPACE FRANCOPHONE
 Magazine de la francophonie. Re-
 diffusion jeudi, 3h45. 504136

12 WORLD VISION
 (1h) □ 71277

20 THE BIG GARAGE
 367242

22 NICK NEWS
 83529

57 SESAME STREET
 (1h) □ 647971

7h30
11 6 7 2 12 LES
 MOOMINS
 97722

3 CATHOLIC MASS
 86971

5 À COMMUNIQUER
 7956345

15 OBSIDIENNE
 Magazine des arts en Afrique.
 967561

5 SPILLED MILK
 □ (R) 32677

20 DOG CITY
 □ 459277

22 PUB
 (1h) 586600

8h00
11 6 7 2 12 LES
 OURSONS VOLANTS
 Dessins animés. □ 18600

2 IMAGES DU QUÉBEC
 (1h) 90364

3 HOME & GARDEN
 96797

5 SUNDAY TODAY
 (1h) 1356838

15 RÉFÉRENCE
 Entretiens animés par Philippe La-
 pousterie. Aujourd'hui: Henri Dès.
 107277

5 COTTAGE COUNTRY
 □ (R) 12703

12 HOUR OF POWER
 (1h) 72906

20 ALBERT THE 5TH MUSKE-
 TEER
 552703

57 BARNEY & FRIENDS
 □ 211890

8h30
11 6 7 2 12 IZNO-
 GOUD
 17971

3 THIS OLD HOUSE
 95068

15 LE PETIT JOURNAL
 Journal d'information pour les jeu-
 nes. 106548

5 THE CANADIAN GARDE-
 NER
 □ (R) 11074

20 ADVENTURES OF TINTIN
 Diffusion de deux épisodes. (1h) □
 638258

22 THIS WEEK WITH SAM DO-
 NALDSON AND COKIE RO-
 BERTS
 (1h) 490703

57 WISHBONE
 □ 210161

9h00
11 6 7 2 12 PIERRE
 ET ISA
 56221

2 VISION MONDIALE
 (1h) 33906

3 CBS SUNDAY MORNING
 (1h30) □ 68277

5 MEET THE PRESS
 (1h) 3257635

15 L'ÉCOLE DES FANS
 Inv.: Pierre Perret. (R) 5458161

5 CORONATION STREET
 (2h) 87180

12 MIRACLES NOW
 62819

57 INSIDE ALBANY
 138513

9h30
11 6 7 2 12 FRANC
 CROISÉ
 Jeu dont l'action se déroule dans un
 château médiéval. □ 43884

12 HELLENIC PROGRAM
 90180

20 IN TOUCH
 294277

22 BRITISH OPEN GOLF
 (4h) 914664

57 NEW YORK WEEK IN RE-
 VIEW
 946074

9h40
15 DU POIL DE LA BÊTE
 Magazine consacré aux animaux
 domestiques. 63716548

10h00
11 6 7 2 12 LE
 JOUR DU SEIGNEUR
 Messe célébrée à la paroisse Saint-
 Joachim, à Tourelle, en Gaspésie,
 par Gérard Ste-Croix, prêtre. (1h)
 □ 93906

2 PUB
 (1h) 68529

4 5 6 9 VISION MON-
 DIALE
 (1h) 48703

5 BOB VILA
 5724345

15 FLEURS ET JARDINS
 Voir samedi, 16h00. (R) 362277

11 PERSPECTIVES
 31971

12 TREASURES OF THE WILD
 MIRROR OF THE FOREST. □
 39513

20 CANADIAN WILDERNESS
 JOURNAL
 724093

57 WASHINGTON WEEK IN
 REVIEW
 681635

10h30
3 FACE THE NATION
 71432

5 REBECCA'S GARDEN
 6374258

15 VINS ET FROMAGES
 Voir samedi, 16h30. □ (R) 889664

11 BIBI ET GENEVIÈVE
 53161

12 EXPLORING UNDER SAIL
 VOYAGES TO NEWFOUND-
 LAND. □ 51703

20 WHAT'S FOR DINNER
 571838

57 THE ROUTER WORKSHOP
 134797

11h00
11 6 7 2 12 EN TOU-
 TE LIBERTÉ
 Isabelle Albert s'entretient avec
 Alexis Martin, comédien et drama-
 turge, qui possède une impres-
 sionnante feuille de route pour son âge.
 □ 54616

2 DEHORS LES CHEFS
 (R) 1180

3 YOU CAN QUOTE ME
 5906

DIMANCHE suite

4 5 6 9 11 ÉVAN-
GÉLISATION 2000
Émission religieuse. 11068

5 PUB
(7h) 9300987

15 CONCOURS MUSICAL IN-
TERNATIONAL REINE ÉLISA-
BETH DE BELGIQUE
Prestations des finalistes du
concours 1995. Cette semaine, Lau-
ra Mikkola interprète la Sonate no
26 en mi bémol majeur op 81 de
Beethoven et le Concerto no 2 en sol
mineur op 16 de Prokofiev. (1h) Re-
diffusion lundi, 1h30, 900971

5 RIVERDALE
(1h) 11635

12 BOB IZUMI'S REAL FIS-
HING SHOW
77744

20 KEY OF DAVID
306451

57 HOMETIME
978068

11h30

11 6 7 2 12 SIMPLE-
MENT LA VIE
Histoires de gens ordinaires. 55345

2 FAMILLE EN FÊTE: AVEC
GRAND-PAPA JÓVE
Avec Claude Steben. Des enfants
de 5 à 10 ans choisis parmi le public
doivent répondre à des questions
d'intérêt général et interpréter des
chansons de leur choix. 9109

3 EMERGENCY
6635

4 5 6 9 11
COMPLÈTEMENT MARTEAU
Installation d'un système d'arro-
sage souterrain; déshumidificateur
portatif relié à un drain. (R) 12797

12 CHAMIONS OF THE WILD
ORANGOUTANGS. 27203

20 KENNETH COPELAND
307180

57 THIS OLD HOUSE
979797

APRÈS-MIDI

12h00

11 6 7 2 12 LA SE-
MAINE VERTE
Magazine consacré à l'agriculture,
aux ressources naturelles renouve-
lables et à l'environnement. (1h) 39635

2 LES PIERRAFEU
(R) 75258

3 DOVER 400K
PEP BOYS INDY RACING LEA-
GUE. Course automobile. (2h)
37161

4 5 6 9 11 FAIS-EN-
TON AFFAIRE
Avec Léa Pascal. Magazine d'in-
formation visant à promouvoir
l'entrepreneuriat au Québec. Thé-
me: savoir décrocher. (R) 57987

15 TÉ LÉ TOURISME
Magazine des voyages et des loi-
sirs. (R) 100364

5 50 UP
15890

12 SUNDAY EDITION
(1h) 80703

20 HEART OF COURAGE
555890

57 ROD & REEL
Pêche. 221277

12h30

2 LE PETIT JOURNAL
21971

4 5 6 9 11 PUB
(1h30) 453432

15 JOURNAL DE FRANCE 3
836277

5 ALIVE
(R) 41703

20 ACTING CRAZY
298093

57 MOTORWEEK
940890

13h00

11 6 7 2 12 SECOND
REGARD
84258

2 À MI-GALAXIE, TOURNEZ
À GAUCHE
(R) 82109

15 TÉ LÉ FILM
BILLARD À L'ÉTAGE. (1h30)
252451

5 COUNTRY CANADA
15451

8 9 12 15 15 22 32

35 40 PAUSE MUSICALE
(1h30) 25567

12 CHORE WARS
La bataille des sexes se poursuit...
dans les tâches ménagères. (1h)
99451

20 JAKE AND THE KID
(1h) 293548

57 EASTENDERS
Diffusion de deux épisodes. (1h)
945345

13h30

11 6 7 2 12 POUR
TOUT L'ART DU MONDE
LOIN DE HOLLYWOOD - LA FIN
D'UNE ÉPOQUE (dern. de 6). Ce
document traite de la naissance du
cinéma et montre comment s'est
développé le style cinématographi-
que de différents pays. (1h) 301451

2 PICOLI, LIRABO ET LES
AUTRES
20242

5 AUTO RACING
En provenance de Toronto, Grand
Prix de Formule Indy. (2h30) (D)
597635

22 PUB
(1h30) 413635

14h00

2 PUB
2451

3 GOODWILL GAMES
(2h) 7616

4 5 6 9 11 CINÉ
WEEK-END
APPARENCES TROMPEUSES.
(2h) 39906

12 CANADA IN VIEW
PORT ALBERNI. 5155

20 TENNIS EXTRA MAGAZINE
850242

57 SUNDAY AFTERNOON MO-
VIE
QUIGLEY DOWN UNDER. (2h)
607068

14h30

11 6 7 2 12 LE
SIÈCLE DU PEUPLE
LE RIDEAU SE LÈVE. Série do-
cumentaire qui raconte les mo-
ments décisifs du XIXe siècle à par-
tir de témoignages de gens "ordi-
naires" qui les ont vécus. (1h)
559155

2 BONS BAISERS D'AMÉRI-
QUE
Chronique de l'île aux Coudres;
une exploitation de canneberges;
professeuse de diction lyrique à St-

Louis, au Missouri; Gilles Marcol-
te, journaliste, écrivain et profes-
seur à la retraite, récipiendaire du
prix Athanase-David; la parade du
Père Noël. (1h) 213616

15 PARIS CHIC CHOC
Rendez-vous à Paris, capitale de la
mode pour y découvrir tous les as-
pects de la beauté, de la création et
de l'esprit. Thème: le mariage.
215635

8 9 12 15 15 22 32

35 40 GRAINE DE CHAMP-
ION
(R) 71451

12 SKETCHES OF OUR TOWN
ANNAPOLIS ROYAL. 5074

20 ACTING CRAZY
677451

15h00

15 JOURNAL DE TV5
3963890

8 9 12 15 15 22 32

35 40 ALLÔ PROF
53567

12 DOUBLE DUTY
WORKPLACE SOLUTIONS. 3190

20 MONEY COURT
942277

22 MOLSON INDY CART AUTO
RACE
Course automobile. (2h) 971093

15h25

15 LE JOURNAL DU TEMPS
47052155

15h30

11 6 7 2 12 LES
AVENTURES DU JEUNE INDIA-
NA JONES
Avec Sean Patrick Flanery et Mar-
garet Tyzack. (1h) 949155

2 ALFRED HITCHCOCK PRÉ-
SENTE
513

15 GRAND TOURISME
Le Sénégal. (R) 210180

8 9 12 15 15 22 32

35 40 LE MONDE DE DAVID
LE GNOME
87068

12 BREAKER HIGH
7819

20 GRACE UNDER FIRE
583068

16h00

2 COUP DE MAÎTRE
Magazine de golf. 548

3 AMERITECH SENIOR
OPEN
Golf. (2h) 6600

4 5 6 9 11 CINÉ
WEEK-END
HARRY ET LES HENDERSON.
(2h) 6838

5 NBC GOLF
Dernière ronde du Big Apple Clas-
sic. (2h) (D) 1142277

15 PEUPLES DE LA FORÊT
(1h) (R) 657242

5 ADRIENNE CLARKSON
PRESENTS
(1h) 68906

8 9 12 15 15 22 32

35 40 IL ÉTAIT UNE FOIS...
L'ESPACE
□ (R) 62703

12 NORTHWOOD
□ 3426

20 DAVE CHALK COMPUTER
SHOW
668703

57 ORIGINS WITH BURT
WOLF
THE YUKON TERRITORY. □
525345

16h30

11 6 7 2 12 L'AR-
CHE DE NOÉ
Rendez-vous éducatif et divertis-
sant destiné aux amis des bêtes.
90659

2 PASSION PLEIN AIR
(R) 432

8 9 12 15 15 22 32

35 40 LES NOUVELLES
AVENTURES DE SKIPPY
(R) 68987

12 SIMPLY WINE AND CHEE-
SE
5838

20 POPULAR MECHANICS
FOR KIDS
664987

57 COOKING IN
Yogauf. 521529

17h00

11 6 7 2 12 LES
CONTES D'AVONLEA
LES GRANDES FAMILLES avec
Sarah Polley, Jackie Burroughs et
Mag Ruffman. - Felicity a obtenu
une des notes les plus élevées de la
province. Elle est choisie pour une
entrevue au collège Kingsport.
Afin d'être digne d'elle, Gus décide
de devenir un vrai gentilhomme et
demande l'aide de Pierre Lapierre.
(1h) 77161

2 PAS SI BÊTE QUE ÇA!
Le chat des bois norvégien; dyspla-
sie de la hanche du chien; Brigitte
Paquette et son chat Moka; har-
nais et laisses pour iguanes; agres-
sion par dominance chez le chien.
(R) 3703

15 JOURNAL SUISSE
496068

5 NATURE OF THING
(1h) 6242

8 9 12 15 15 22 32

35 40 HEIDI
(R) 52884

12 WORLD OF HORSES
RACE HORSES. 2635

20 THE SIMPSONS
947722

22 BRITISH OPEN GOLF
(1h) 75703

57 HEALTHWEEK
715426

17h30

2 LE GRAND JOURNAL
884

15 GRANDS GOURMANDS
Jean-Luc Petitrenaud présente les
richesses du patrimoine culinaire
de diverses régions de France.
219451

8 9 12 15 15 22 32

35 40 L'É TALON NOIR
(R) 82567

12 FT FASHION TELEVISION
9890

20 DAVE'S WORLD
688567

57 TRAVELS IN EUROPE
WITH RICK STEVES
EGYPT. (R) 545109

SOIRÉE

18h00

11 6 7 2 12 LE TÉ-
LÉ JOURNAL
12722

2 YUL
Magazine de voyages avec Yanie
Dupont-Hébert. Berlin vue par Ri-
cardo Trogi. 797

3 CBS SUNDAY NEWS
451

4 5 6 9 11 LE TVA,
ÉDITION 18 HEURES
1635

5 PUB
8282819

15 L'ÉCOLE DES FANS
Émission musicale présentée par
Jacques Martin. Inv.: Henri Des.
(R) 6527345

5 THE WONDERFUL WORLD
OF DISNEY
HONEY, I KNOW WHAT YOU'RE
THINKING. (1h) 59722

8 9 12 15 15 22 32

35 40 LE MONDE MER-
VEILLEUX DE DISNEY
QUE LE MEILLEUR GAGNE (-
dern. de 2). (1h appr.) Suite de sa-
medi. 18h00. 88987

12 PULSE
6703

20 MYSTERIOUS ISLAND
678180

22 ABC WORLD NEWS SUN-
DAY
10364

57 ITN WORLD FOCUS
535722

18h30

11 6 7 2 12 DÉ COU-
VERTE
INCROYABLES VENTOUSES.
Images du nautilus à coquille cham-
brée, une créature des profon-
deurs, captées dans son milieu na-
turel. L'HISTOIRE DES CHIFF-
RES. Reportage sur une histoire
vieille de 40 000 ans. (1h) 630074

2 PARTIS POUR L'ÉTÉ, AU
QUÉBEC
(R) 277

3 SEINFELD
703

4 5 6 9 11 DRÔLE
DE VIDÉO
Scènes cocasses croquées sur le vif
par des amateurs du caméscope.
(R) 2987

5 NBC NIGHTLY NEWS
8193971

12 TRAVEL TRAVEL
PRAGUE II. 4155

20 TALKING HEADS
669432

22 M*A*S*H
40136

57 RELIGION & ETHICS
NEWSWEEKLY
526074

18h45

15 SATURNALES JOURNAL
DES FESTIVALS
(R) 35802074

18h55

8 9 12 15 15 22 32

35 40 CULTURE ÉCLAIR
35331906

19h00

2 HERCULE
LA FIN DU MONDE avec Kevin
Sorbo. - Hercule doit combattre
une arme destructrice inventée par
son ami Dédale qui est exploité par
un roi tyrannique. (1h) (R) 5635

3 60 MINUTES
Magazine d'affaires publiques.
(1h) 2161

4 5 6 9 11 FORT
BOYARD
Cette semaine: Évelyne Gélinas et
Francis Reddy. (1h) □ (R) 34451

5 TV CENSORED BLOOPERS
(1h) 4402451

15 JOURNAL DE FRANCE 2
572432

5 EMILY OF THE NEW
MOON
Emily fait la rencontre de Juliet, le
fantôme de sa mère quand elle
était jeune. (1h) □ (R) 45669

DIMANCHE suite

8 9 12 15 15 22 32

35 40 EN PLEINE NATURE
MATCH POUR LA VIE. Documentaire sur le chien sauvage africain, un redoutable carnivore en voie d'extinction. (1h) □
(R) 56548

12 DUE SOUTH
(1h) □ 36819

20: 60 MINUTES
(1h) □ 702136

22 WONDERFUL WORLD OF DISNEY
BLACK BEAUTY. (2h) Voir cinéma. 96093

57 BALLYKISSANGEL
Le groupe d'Assumpta cause des problèmes dans le village. (1h) Sui-
vi de: MAILBAG. 602513

19h30

11 6 7 2 12 LES

BEAUX DIMANCHES
OZIAS LEDUC... COMME L'ES-
PACE ET LE TEMPS. Portrait de
cette figure dominante de la pein-
ture québécoise. (1h) □
947277

15 CAP AVENTURE
Une cow-girl championne au ro-
dé; promenade en canot sur la ri-
vière des Mille-Îles; un sentier de
plaisir sur l'ancienne voie ferrée du
P'tit train du Nord. Rediffusion
lundi, 9h30. 123600

20h00

2 SUPER CINÉMA
JAMAIS SANS MA FILLE. (2h30)
□ 799635

3 TOUCHED BY AN ANGEL
Fantaisie dramatique avec Roma
Downey et Della Reese. (1h)
□ 8109

4 5 6 9 11 CINÉMA
TRIBUNAL FANTÔME. (2h)
21987

5 DATEDINE NBC
(1h) 4315971

15 UN SIÈCLE D'ÉCRIVAINS
Aujourd'hui: Bernard-Marie Kol-
tès, auteur dramatique français né
en 1948 dont l'oeuvre met en scène
des personnages marginaux en
proie au désir et à la haine. Redif-
fusion lundi, 13h00.
7483258

5 MOVIE
WATERWORLD. (2h) 81345

8 9 12 15 15 22 32

35 40 ON AURA TOUT VU
Des poteaux électriques dans une
forêt d'épines noires; un taxi in-
croyable qui a parcouru deux
millions de kilomètres; le recyclage
de vieux moteurs de DC-6; un
champ de concombres au fond du
St-Laurent. □ (R)
58068

12 TOUCHED BY AN ANGEL
REDEEMING LOVE avec Roma
Downey et Della Reese. (1h) □
45567

20 THE SIMPSONS
Dessins animés. □ 943996

57 EVENING AT POPS
MARY CHAPIN CARPENTER /
MICHAEL MOSCHEN. (1h)
784161

20h30

11 6 7 2 12 LES

BEAUX DIMANCHES
FESTIVAL INTERNATIONAL DE
JAZZ DE MONTRÉAL 1998 - JOHN
PIZZARELLI CHANTE LES
BEATLES. Spectacle enregistré le
11 juillet à la salle Wilfrid-Pelletier
de la Place des Arts. (1h30) Cette
émission est précédée d'un docu-
mentaire de trente minutes. Au
cœur de la ville... le jazz. 365258

8 9 12 15 15 22 32

**35 40 LES PAYS DU QUÉ-
BEC**
LES MAÎTRES DE GRAVE. En
Gaspésie et aux Îles-de-la-Madeleine,
l'omniprésence de la mer in-
fluence la vie économique et oblige
les habitants à se fabriquer un mo-
de de vie très particulier. L'exploita-
tion des ressources marines crée
un monde spécifique, très différent
des autres régions du Québec. Re-
diffusion mardi, 23h27.
□ 33703

20 KING OF THE HILL
Dessins animés.
□ 859513

20h45

15 VIVA
LE PATOIS MORT OU VIF. Re-
portage sur les richesses du patois
en Suisse. (R)
34460432

21h00

3 CBS MINI-SERIES
SCARLETT (1re de 4) avec Joanne
Whalley-Kilmer et Timothy Dal-
ton. (2h) Suite demain, 21h00. □
5068

5 FRASIER
1533635

8 9 12 15 15 22 32

35 40 CINÉMA
CHEB. (1h29) 20635

12 CTV SUNDAY MOVIE
SO HARD TO FORGET. (2h)
42426

**20 GLOBAL SPECIAL PRE-
SENTATION**
WORLD'S GREATEST MAGIC IV.
(2h) □ 257221

22 SUNDAY NIGHT MOVIE
SLEEP, BABY, SLEEP. (2h) □
95451

**57 SOLTÍ'S BARTOK IN BUDA-
PEST**
Gala de musique du compositeur
Bartok (1990). (1h)
□ 608797

21h30

5 WORKING
3592838

**15 BONS BAISERS D'AMÉRI-
QUE**
Portrait de Roger Frappier, l'un
des plus importants producteurs de
longs métrages au Québec; l'île de
Taouite sur le Lac Titicaca vue par
le belge Christian Nonis; entretien
avec le scénariste Nicolas Chor-
tier; portrait de l'humoriste Fran-
çois Gourd; rencontre avec le pein-
tre trappeur Holin de Repentigny
au Yukon. (1h) Rediffusion lundi,
10h00. □
679345

22h00

11 6 7 2 12 LE TÉ-

LÉ JOURNAL
□ 92616

4 5 6 9 11 LE TVA,
ÉDITION RÉSEAU
□ 8176819

5 LAW AND ORDER
(1h) 4401722

5 SUNDAY REPORT
□ 23819

**57 RICHARDO MUTI / SCHU-
BERT, SYMPHONY NO. 9**
Concert. (1h)
601884

22h24

4 5 6 9 11 TVA
SPORTS
67757432



*Peintre, décorateur d'église et photographe,
Ozias Leduc a été une figure dominante de la
peinture québécoise et son influence se fait encore
sentir de nos jours. Aux BEAUX DIMANCHES,
ce film raconte l'homme et l'artiste.
OZIAS LEDUC... COMME L'ESPACE ET LE TEMPS.
À la SRC, 19h30.*

22h28

11 6 7 2 12 LA MÉ-
TÉO
17929180

22h29

8 9 12 15 15 22 32
35 40 MONTAGNE
LES RÊVES SECRETS DES TA-
RAHUMARAS. Au Mexique, au
sud de l'État de Chihuahua et au
nord de l'État de Durango, les Ta-
rahumaras trouvent refuge sur les
hauts plateaux de la Sierra Madre
occidentale, à la fin du XVIe siè-
cle, face à l'invasion espagnole. □
(R) 7939277

22h30

2 SALLE D'URGENCE
NUIT MORTE (1re de 2). Avec
Sherry Stringfield et Eria La Salle.
- Greene compromet sa carrière,
mais trouve l'amour à l'hôpital.
Quelqu'un est au courant des
amours de Carter et Keaton. Un
des employés du service des urgen-
ces meurt. (1h) Suite dimanche
prochain, 22h00. □
(R) 70161

15 JOURNAL BELGE
439123

5 UNDERCURRENTS
□ 32567

22h31

11 6 7 2 12 NOU-
VELLES DU SPORT
9655780

22h40

4 5 6 9 11 TIRAGES
DE "LA QUOTIDIENNE" -
"BANCO" - "EXTRA"
40170203

22h47

4 5 9 11 VINS ET
FROMAGES
Voir samedi, 15h30. □ (R)
2376432

22h50

11 6 7 2 12 CINÉ-
CLUB
LA COMTESSE DE HONG KONG.
(2h25) □ 47618726

22h57

8 9 12 15 15 22 32
35 40 FAUNE NORDIQUE
LE PHOQUE GRIS DE L'ÎLE DE

SABLE. C'est en plein cœur de l'hi-
ver, sur le littoral de l'île de Sable,
que nous pénétrons pour la premiè-
re fois dans l'univers particulier de
ce grand mammifère marin. (R)
4373838

23h00

3 MAD ABOUT YOU
□ 7987

5 VIPER
(1h) 7953258

15 ALICE
Magazine culturel. 658971

5 SUNDAY REPORT
□ 69635

12 CTV NEWS
□ 94345

20 HEART OF COURAGE
□ 398432

22 THE ENTERTAINERS
(1h) 92277

57 SUNDAY NIGHT MOVIE
MEN IN WHITE.
(1h15 appr.)
(N/B) 3747722

23h17

**4 5 6 9 11 ÉVAN-
GÉLISATION 2000**
Émission religieuse. (R)
5257567

23h26

8 9 12 15 15 22 32

35 40 PAUSE MUSICALE
(1h50 appr.)
43231529

23h30

2 LE GRAND JOURNAL
53155

**3 PENSACOLA: WINGS OF
GOLD**
Aventures avec James Brolin. (1h)
41074

15 VERSO
À travers quatre reportages truculents
et une mini-fiction, ce maga-
zine propose de découvrir ceux et
celles qui, à leur manière, appa-
raissent comme des marginaux.
351161

5 SPORTS LATE NIGHT
PACIFIC ALLIANCE GYMNAS-
TICS CHAMPIONSHIPS. (2h
appr.) 78093

12 PULSE
□ 7643631

20 GLOBAL NEWSWEEK
□ 720277

23h45

12 SPORTS NIGHT
□ 60114567

23h47

4 5 6 9 11 PUB
(1h30) 1306567

Minuit

2 CINÉMA
PETER GUNN, DÉTECTIVE
SPECIAL. (2h) 68488

5 PUB
(2h) 1228001

15 SOIR 3
9802778

**12 ENTERTAINMENT TO-
NIGHT**
Magazine du cinéma et de la télévi-
sion. (1h) □ 37556

20 MILLENNIUM
(1h) Prochaine émission à 5h00. □
101846

22 PUB
(5h) 275812

00h12

15 LE JOURNAL DU TEMPS
82180198

00h15

15 AUTOUR DU TOUR
46624117

00h30

3 PUB
(1h) 53117

01h00

15 7 JOURS EN AFRIQUE
Magazine de l'actualité africaine.
Rediffusion lundi, 13h45.
4488515

12 PUB
80223

01h15

15 POUR LA GLOIRE
(1h15) Voir samedi, 19h30.
(R) 34845914

01h28

12 A DIFFERENT WORLD
9249759

01h30

**3 EXTRA! THE ENTERTAIN-
MENT MAGAZINE**
(1h) Prochaine émission à 5h30.
405371

01h57

12 THE FUGITIVE
(1h appr.) □
6657402

02h30

**15 SATURNALES JOURNAL
DES FESTIVALS**
(R) 9854488

02h45

15 SURPRISE PARTY
(2h) Voir samedi, 21h00.
7673223

02h54

12 THE HIGH CHAPARRAL
(1h) □ 9756778

03h55

12 ROSEANNE
□ 4299440

04h22

12 A DIFFERENT WORLD
Diffusion de deux épisodes. (1h
appr.) □ 5537372

04h45

**15 RADIO FRANCE INTERNA-
TIONALE**
(1h45) 2904020

LE LUNDI 20 JUILLET

TÉLÉ-MATINÉE
Voir à la page 5

APRÈS-MIDI

12h00

- 11 6 7 2 12 LE MIDI
□ 84310
- 2 LES PIERRAFEU
(R) □ 51391
- 3 NEWS
□ 8354310
- 5 NEWS
6285310
- 15 PARIS LUMIÈRES
(R) □ 560049
- 5 MIDDAY
(1h) □ 13643
- 12 MR. MEN SHOW
35488
- 20 FIRST UP
(1h) □ 637285
- 22 PUB
82952
- 57 EYEWITNESS
□ 681952

12h10

- 3 ACROSS THE FENCE
43842117

12h30

- 11 6 7 2 12 LINGO
(R) □ 10223
- 2 LE GRAND JOURNAL
□ 87204
- 3 THE YOUNG AND THE RESTLESS
(1h) □ 241001
- 4 5 6 9 11 J.E. EN DIRECT
(1h) Suite de 11h45. 441049
- 5 ACCESS HOLLYWOOD
3476846
- 15 JOURNAL DE FRANCE 3
289662
- 12 PULSE
□ 54001
- 22 PORT CHARLES
□ 18865
- 57 DAVID ATTENBOROUGH'S NATURAL WORLD
□ 317865

13h00

- 11 6 7 2 12 LES SOEURS REED
Avec Swoosie Kurtz, Patricia Kalember et Julianne Phillips. - La vie, les amours et les rapports familiaux de quatre sœurs. (1h) 15778
- 2 PRESSE-CITRON
Jeu-questionnaire avec François Massicotte. (R) 51952
- 5 20 DAYS OF OUR LIVES
(1h) □ 3464001 646933
- 15 UN SIÈCLE D'ÉCRIVAINS
Voir dimanche, 20h00. (R) 7766204
- 5 ALL MY CHILDREN
(1h) □ 22391
- 8 9 12 15 15 22 32
- 35 40 PAUSE MUSICALE
19556
- 12 CANADIAN LIVING TV
□ 33594
- 22 ALL MY CHILDREN
(1h) □ 46820
- 57 FRENCH IN ACTION
256730

13h30

- 2 CINÉMA LES VACANCES DE LÉNA. (2h) 85643
- 3 THE BOLD AND THE BEAUTIFUL
Feuilleton. □ 73001
- 4 5 6 9 11 BOUTIQUE TVA
Avec Louise-Josée Mondoux. Une émission qui permet aux téléspectateurs de découvrir de nouveaux produits et de magasiner sans quitter la maison. (1h) 442778

8 9 12 15 15 22 32

- 35 40 MARCHÉ AUX IMAGES
62662
- 12 THE BOLD AND THE BEAUTIFUL
□ 53372
- 57 THINK TANK
316136

13h45

- 15 7 JOURS EN AFRIQUE
(R) 68167827

14h00

- 11 6 7 2 12 LES P'TITS BONHEURS DE CLÉMENTINE
Moments de détente empreints d'humour. (1h) 30662
- 3 AS THE WORLD TURNS
(1h) □ 18759
- 5 LEEZA
(1h) □ 5629846
- 15 CLIP POSTAL
Rendez-vous musical consacré aux artistes francophones présenté par Johanne Despins. Cette semaine: Jean-Pierre Ferland et Ismaël Lo. Rediffusion mardi, 9h30. (R) 921001
- 5 E.N.G.
(1h) □ 54575
- 8 9 12 15 15 22 32
- 35 40 PUBLICS, PROGRAMMES, PROGRAMMATIONS
(1h) 34515
- 12 ANOTHER WORLD
(1h) □ 96575
- 20 JERRY SPRINGER
Talk-show. (1h) □ 185407
- 22 ONE LIFE TO LIVE
(1h) □ 38204
- 57 THINKING ALLOWED
264049

14h30

- 4 5 6 9 11 CINÉMA D'APRÈS-MIDI
LES QUATRE CHARLOTS MOUSQUETAIRES. (2h) 530372
- 15 Y'A PAS MATCH
(R) 668020
- 57 THE CHARLIE HORSE MUSIC PIZZA
□ 961440

15h00

- 11 6 7 2 12 HABITAT TRADITIONNEL TUNISIE: AHLELJABAL, CEUX DE LA MONTAGNE. 46914
- 3 THE GUIDING LIGHT
(1h) 1223
- 5 THE MONTEL WILLIAMS SHOW
Talk-show. (1h) □ 1429488
- 15 JOURNAL DE TV5
3867662
- 5 CORONATION STREET
Feuilleton britannique. 1020
- 8 9 12 15 15 22 32
- 35 40 INNOVATION ET ORGANISATION DU TRAVAIL
46812
- 12 THE ROSIE O'DONNELL SHOW
Talk-show. (1h) 83952
- 20 GENERAL HOSPITAL
Feuilleton. (1h) □ 761681
- 22 GENERAL HOSPITAL
(1h) □ 21778
- 57 ARTHUR
□ 243556

15h25

- 15 LE JOURNAL DU TEMPS
47029827

15h30

- 11 6 7 2 12 LOO-PING
Dessins animés. 76643
- 2 TEL QUE VU À LA TÉLÉ
Présentation de produits de consommation que les téléspecta-

teurs peuvent acheter de chez eux. Avec Claire Caron et Serge Laprade. (1h) 999136

- 15 LA CHANCE AUX CHANSONS
(1h) (R) 612894
- 5 THE URBAN PEASANT
RAISINS & SULTANAS. 8049
- 8 9 12 15 15 22 32
- 35 40 LES MOOMINS
36001
- 57 THE MAGIC SCHOOL BUS
□ 973285

16h00

- 11 6 7 2 12 TINY TOONS
Dessins animés. 95778
- 3 THE ROSIE O'DONNELL SHOW
(1h) □ 8830
- 5 HOME IMPROVEMENT
Diffusion de deux épisodes. (1h) □ 1431223
- 5 JONOVISION
□ 7556
- 8 9 12 15 15 22 32
- 35 40 MAIS OÙ SE CACHE CARMEN SANDIEGO?
□ 55136
- 12 OPRAH
Talk-show avec Oprah Winfrey. (1h) □ 79759
- 20 READY OR NOT
□ 422448
- 22 MUMMIES ALIVE
□ 86020
- 57 KRATT'S CREATURES
□ 985020

16h30

- 11 6 7 2 12 L'ODYSÉE FANTASTIQUE
Avec Illya Woloshyn, Ashley Rogers, Tony Sampson. - Après avoir fait une vilaine chute, un garçon se retrouve plongé dans un coma profond. Des aventures étranges l'attendent dans un univers surprenant. □ 84662
- 2 LES SIMPSON
(R) 136
- 4 5 6 9 11 LA BELLE ET LA BÊTE
(1h) 25469
- 15 LE JEU DES DICTIONNAIRES
Confrontation amicale autour des mots et de leurs définitions. 2056407
- 5 FAMILY MATTERS
□ 6440
- 8 9 12 15 15 22 32
- 35 40 ALLÔ PROF
□ 44020
- 20 THE YOUNG AND THE RESTLESS
(1h) □ 942812
- 22 101 DALMATIENS
□ 82204
- 57 WISHBONE
□ 981204

16h45

- 15 LES FRUITS DE LA PASSION
92412865

17h00

- 11 6 7 2 12 WATATOW
Avec Julie Deslauriers, Élise Aumont. - C'est le soir idéal pour improviser une fête et Charline propose à Emilie de profiter du séjour de son bébé à l'hôpital pour se distraire. Celle-ci hésite cependant, car lorsqu'elle est avec ses amis, sa fille lui manque, et quand elle s'occupe de sa petite, elle a le sentiment de passer à côté de son adolescence. □ 58759
- 2 LE GRAND JOURNAL
(1h) □ 5440
- 3 MAD ABOUT YOU
5989

- 5 OPRAH
(1h) □ 1026285
- 15 JOURNAL SUISSE
945681
- 5 THE SIMPSONS
□ 3865
- 8 9 12 15 15 22 32
- 35 40 BOUMBO / MADAME PEPPERPOTE
Rediffusion mardi, 13h30. 18117
- 12 MAD ABOUT YOU
Comédie avec Paul Reiser et Helen Hunt. □ 5865
- 22 GRACE UNDER FIRE
49001
- 57 WHERE IN TIME IS CARMEN SANDIEGO?
□ 248001

17h30

- 11 6 7 2 12 LINGO
Jeu-questionnaire animé par Paul Houde et combinant le plaisir des lettres à l'excitation du bingo. 75914
- 3 SEINFELD
914
- 4 5 6 9 11 CHEZ NOUS, CHEZ VOUS AVEC MÉTRO
Sœur Angèle nous propose d'excellentes recettes sur barbecue et Marcel Leboeuf s'entretient chaque jour avec un invité qui nous fait découvrir sa région natale. Inv.: Olivier Loubry et Claude Legault. 7952
- 15 PYRAMIDE
Emission-jeu. 679136
- 5 THE FRESH PRINCE OF BEL-AIR
□ 6420
- 8 9 12 15 15 22 32
- 35 40 RÉMI
Rediffusion mercredi, 15h30. □ 35372
- 12 SEINFELD
Comédie avec Jerry Seinfeld et Jason Alexander. □ 2020
- 20 GLOBAL NEWS
527092
- 22 M*A*S*H
73556
- 57 BILL NYE, THE SCIENCE GUY
□ 972556

18h00

- 11 6 7 2 12 QUÉBEC CE SOIR
72827
- 2 PARTIS POUR L'ÉTÉ, AU QUÉBEC
Variétés avec Chantal Lacroix. 371
- 3 CHANNEL 3 NEWS
(1h) 99049
- 4 5 6 9 11 LE TVA, ÉDITION 18 HEURES
□ 4865
- 5 22 NEWS
8179391 70469
- 15 PARIS LUMIÈRES
Rediffusion mardi, 12h00. 676049
- 5 NEWSWATCH
(1h) □ 19827
- 8 9 12 15 15 22 32
- 35 40 ALBERT, LE 5E MOUSQUETAIRE
Rediffusion samedi, 16h00. 32285
- 12 PULSE
(1h) □ 62022
- 12 SAGUENAY-LAC-SAINT-JEAN CE SOIR
72827
- 20 GLOBAL TONIGHT
□ 777515
- 57 ITN WORLD NEWS
Diffusion du bulletin de nouvelles du réseau ITN de Grande-Bretagne. 979469

18h30

- 11 6 7 2 GUEULE DE STAR
Grandes vedettes et découvertes du Festival d'été international de Québec. 6607515
- 2 PAS DE VACANCES POUR LES IDOLES
Magazine artistique avec Catherine Vachon. EN DIRECT. Rediffusion à 22h30. (D) 681
- 4 5 6 9 11 SCÈNES DE RUE
Jean-Michel Dufaux et son équipe se retrouvent au cœur des activités culturelles pour nous informer sur les différents événements qui composent la belle saison. EN DIRECT (D) 5117
- 5 NBC NIGHTLY NEWS
□ 8160643
- 15 ENVOYÉ SPÉCIAL L'ARGENT DE POCHE. Aujourd'hui: la consommation et le pouvoir économique des jeunes. (R) 650001
- 8 9 12 15 15 22 32
- 35 40 LES NOUVELLES AVENTURES DE SKIPPY
Rediffusion vendredi, 16h30. 8583759
- 12 MONTRÉAL CE SOIR
6607515
- 20 FIRST NATIONAL NEWS
□ 688097
- 22 ABC WORLD NEWS TONIGHT
□ 94049
- 57 THE NIGHTLY BUSINESS REPORT
□ 993049

18h55

- 11 6 7 2 12 MOI, MA CHANSON
Capsules promotionnelles de la chanson francophone. 90828662
- 8 9 12 15 15 22 32
- 35 40 CULTURE ÉCLAIR
35235778

19h00

- 11 6 7 2 12 UN GARS, UNE FILLE
Avec Sylvie Léonard et Guy A. Lepage. - C'est l'anniversaire de naissance de Guy. Sylvie et lui prévoient passer une belle soirée en amoureux... en compagnie de Lou et Daniel, évidemment! Qui sont les gens qui sonnent à la porte de nos fourtereaux? □ (R) 61223
- 2 BOX OFFICE
(R) 3469
- 3 CBS EVENING NEWS
□ 3223
- 4 5 6 9 11 LA VIE EST UN SPORT DANGEREUX
Bernard Fortin en canot sur les rapides; Joël Legendre effectue un saut en baril; défi de pétaque entre Luc de Larochellière et François Pérusse. (R) 9943
- 5 JEOPARDY
1027914
- 15 JOURNAL DE FRANCE 2
□ 932117
- 5 JUST FOR LAUGH
□ 3001
- 8 9 12 15 15 22 32
- 35 40 ON AURA TOUT VU
Un chauffeur d'autobus dont le véhicule sert de studio de son; des géants envahissent le ciel étoilé de Upton en Montérégie; des sons fabriqués à l'ancienne ou à la moderne avec le topogeur de Radio-Canada; des abeilles bioniques en Abitibi. □ 21681
- 12 ENTERTAINMENT TONIGHT
Magazine artistique. □ 5001
- 20 THE SIMPSONS
□ 394933
- 22 THE SIMPSONS
69865
- 57 THE NEWS HOUR WITH JIM LEHRER
(1h) □ 142488

SOIRÉE

LUNDI suite

19h30

- 11 6 7 2 12 J'ME MARIE CET ÉTÉ**
Francis Reddy nous invite à être les témoins privilégiés d'un jour magique et émouvant dans la vie de douze couples, celui où ils unissent officiellement leurs destinées au cours de la saison estivale. □ 85391
- 2 CINÉMA DU LUNDI RETOUR DANS LES RUES DE SAN FRANCISCO.** (2h) 310310
- 3 ENTERTAINMENT TONIGHT** □ 391
- 4 5 6 9 11 DODO DÉCO**
Anim.: Dominique Michel. Thème: le bureau et l'escalier principal. 4001
- 5 WHEEL OF FORTUNE** 8166827
- 15 D'UN MONDE À L'AUTRE**
Forum ponctué de témoignages, reportages et débats. Aujourd'hui: les Français à l'étranger. (2h) Rediffusion mardi, 0h30. (R) 390643
- 5 TRACEY TAKES ON** □ 4469
- 8 9 12 15 15 22 32**
- 35 40 PIGNON SUR RUE** □ 52049
- 12 COSBY** □ 6469
- 20 READY OR NOT** □ 177371
- 22 FRASIER** 83933
- 20h00**
- 11 6 7 2 12 LE VOLCAN TRANQUILLE**
Avec Pierre Lebeault, Jacques Alard, Paul Cagélet. - Pinsonneault fait irruption dans le restaurant de Bob en disant qu'il a un message à livrer à Julien. Française ne comprend pas le long silence de Louis-Joseph et trouve que celui-ci ressemble de plus en plus à son père. (1h) □ 47204
- 3 COSBY** □ 9643
- 4 5 6 9 11 PLACE MELROSE**
RETOUR DE BÂTON avec Josie Bisset, Thomas Calabro et Heather Locklear. - Peter veut faire une surprise à Amanda pour sa fête et se rend chez elle à l'improviste. Il tombe nez-à-nez avec Billy. Sydney est toujours aussi décidée à conquérir le cœur de Bobby. (1h) 96914
- 5 CAROLINE IN THE CITY** 1036662
- 5 THIS HOUR HAS 22 MINUTES** □ 9049
- 8 9 12 15 15 22 32**
- 35 40 TÉ LÉSCIENCE**
UN VIOLON DANS LA TÊTE. les mécanismes du cerveau qui sont impliqués dans un cours de violon de haut niveau donné par Ivry Gilis à son élève Vinh Pham. - LES GLOSSINES DÉMASQUÉES PAR L'ORDINATEUR. Pour lutter contre la maladie, des chercheurs français ont mis au point un logiciel de détermination des glossines, plus connues sous le nom de mouches tsé-tsé. (1h) Rediffusion jeudi, 23h39. □ 15402
- 12 SUDDENLY SUSAN** 1049
- 20 DAWSON'S CREEK**
Drame. (1h) □ 492049
- 22 AMERICA'S FUNNIEST HOME VIDEOS** (1h) □ 45846
- 57 MICHELANGELO, RESTORED**
Documentaire sur la restauration de la chapelle Sixtine. (1h) □ 151136
- 20h30**
- 3 12 EVERYBODY LOVES RAYMOND** □ 8778 4876
- 5 SUDDENLY SUSAN** 1022469
- 5 FATHER TED** □ 8556

21h00

- 11 6 7 2 12 MARGUERITE VOLANT**
Avec Catherine Sénart, Stéphane Gagnon, Philippe Cousineau. - Novembre 1763. Pour obtenir la clémence de la justice, Lambert renonce Antoine de Courval afin que celui-ci épouse Marguerite. Kingsford revient de Québec avec la décision du gouverneur concernant Marguerite. (1h) □ (R) 27440
- 3 CBS MINI-SERIES SCARLETT** (2e de 4). (2h) Suite demain, 21h00. □ 5778
- 4 5 6 9 11 LE TRÉSORS CACHÉS D'ATAHUALPA**
Des tonnes d'or et d'argent ayant appartenu au dernier empereur inca Atahualpa, mort assassiné en 1533, seraient toujours cachés dans la cordillère des Llanos andis en Équateur. Des explorateurs du monde entier recherchent activement le fabuleux trésor. (1h) 16778
- 5 DATELINE NBC.** (2h) □ 4385730
- 5 ROYAL CANADIEN AIR FARCE** □ 40223
- 8 9 12 15 15 22 32**
- 35 40 MOURIR D'AMOUR**
L'AMOUR AVEUGLE avec Lydia Andrei et Yves Soutière. - Brigitte, clouée à un fauteuil roulant depuis sa naissance, vit une belle et solide histoire d'amour avec François, un aveugle. Il est ses jambes, elle est ses yeux. Lorsque François recouvre la vue à la suite d'une délicate intervention, la dynamique du couple est entièrement transformée. Brigitte pourra-t-elle réaliser avec tout ce qui séduit François désormais? (1h) □ 94198
- 12 ALLY MCBEAL** (1h) □ 73466
- 20 CAROLINE IN THE CITY** □ 746372
- 22 20 / 20 MONDAY** (1h) 58310
- 57 ESCAPE FROM AFFLUENZA** (1h) □ 131372



DODO DÉCO, avec Dominique Michel à TVA, 19h30.

21h30

- 2 10-07: L'AFFAIRE ZEUS**
(3e de 4). Avec Gildor Roy, Patrick Labbé et Marcel Lebeuf. - Une nouvelle victime est découverte. Phil et Tom sont en froid. Alors que Delvecchio tente de prouver que le député Beaurgard est mêlé à l'affaire, les soupçons commencent à peser sur un ami des quatre victimes. Phil se console avec Jeanne, sa nouvelle flamme. (1h) □ 820372
- 15 FAITS DIVERS ARSENIC ET VIEILLE MONTAGNE.** Le feuilleton judiciaire autour de l'ancienne usine de zinc de la Vieille Montagne en Wallonie, opposant l'Union minière belge et un petit entrepreneur de la région. (1h) Rediffusion mardi, 2h30 et vendredi, 10h00. 340830
- 5 COMICS!**
Inv.: Jeff Rothman. 14372
- 20 FRASIER** □ 638914

22h00

- 11 6 7 2 12 LE TÉLÉ JOURNAL** □ 92339
- 4 5 6 9 11 LE TVA, ÉDITION RÉSEAU** □ 41049
- 5 THE NATIONAL / CBC NEWS** (1h) 53285
- 8 9 12 15 15 22 32**
- 35 40 HIMALAYA REALITÉS EN TRANSITION.** L'économie de l'Himalaya a longtemps reposé sur des ressources limitées comme le tourisme, la culture du thé et la transformation de la laine. C'est maintenant la création de parcs nationaux qui est la principale source de revenu. Rediffusion samedi, 20h00. 45407
- 12 NIKITA** (1h) □ 23943
- 20 22 THE PRACTICE** (1h) □ 475372 35469
- 57 DIALOGUES WITH ELIE WIEZEL AND RICHARD D. HEFFNER**
Survivant d'un camp nazi et gagnant d'un prix Nobel pour ses éloquents travaux sur les victimes de l'holocauste, Elie Wiesel s'entretient avec l'historien Richard Heffner. (1h) (R) 141759

22h27

- 11 6 7 2 12 LE POINT** □ 90888469
- 22h30**
- 2 PAS DE VACANCES POUR LES IDOLES** (R) 38440
- 4 5 6 9 11 TVA SPORTS** □ 5452223
- 15 JOURNAL BELGE** 547198
- 8 9 12 15 15 22 32**
- 35 40 MÉDECINE APPROVOISÉE**
LE DIABÈTE JUVÉNILE. Le diabète est une maladie chronique caractérisée par une incapacité de l'organisme de transformer les aliments en énergie. Une fois diagnostiqué diabétique, un enfant doit vivre avec le diabète toute sa vie. Si cette maladie ne peut se guérir, elle peut se contrôler par injections d'insuline. Rediffusion mercredi, 23h12. □ 21827

22h49

- 4 5 6 9 11 TIRAGES DE "LA QUOTIDIENNE" - "BANCO" - "EXTRA"** 52555575
- 22h55**
- 4 5 6 9 11 BOUTIQUE TVA** (1h) (R) 6726310
- 23h00**
- 11 6 7 2 12 LES NOUVELLES DU SPORT** 2690662
- 2 LE GRAND JOURNAL** 4933
- 3 22 NEWS** □ 4676827 3649662
- 5 NEWS** 5805488
- 15 BOUILLON DE CULTURE**
RENCONTRE AVEC DEUX GRANDS ÉGYPTIENS. Inv.: Youssef Chahine pour son film Le Destin; Boutros Boutros-Ghali pour Le Chemin de Jérusalem: mémoires d'un Égyptien 1977-1982. (1h15) Rediffusion mardi, 13h00. (R) 2657469
- 5 THE NATIONAL UPDATE** 12440
- 8 9 12 15 15 22 32**
- 35 40 PIGNON SUR RUE**
Voir 19h30. (R) 63730
- 12 CTV NEWS** □ 70488
- 20 TRADERS** (1h) □ 809575
- 57 MONTY PYTHON'S FLYING CIRCUS** (R) 426952

22h55

- 22 THE SIMPSONS** 2678440
- 23h19**
- 11 6 7 2 12 LA MÉTÉO** 27894730
- 23h20**
- 11 6 7 2 RIVIÈRES** 5897730
- 12 CINÉMA**
IP5 - L'ÎLE AUX PACHYDERMES (2h35) □ 14349730
- 23h30**
- 2 SPORTS PLUS** □ 19488
- 5 LATE NEWSWATCH** □ 42730
- 8 9 12 15 15 22 32**
- 35 40 LA GRANDE SAGA DES ANIMAUX**
LA GRANDE SAGA DES ÉLÉPHANTS. (R) 93020
- 12 PULSE** □ 6992943
- 57 CHARLIE ROSE** (1h) 346662

23h00

- 3 LATE SHOW WITH DAVID LETTERMAN**
Talk-show. (1h) 2805136
- 5 THE TONIGHT SHOW WITH JAY LENO** (1h) □ 3165223
- 22 NIGHTLINE** 37807841

23h45

- 12 SPORTS NIGHT** 60018339
- 23h55**
- 4 5 6 9 11 PUB** (2h) 9622117
- Minuit**
- 2 ELLE ÉCRIT AU MEURTRE** (1h) 11247
- 5 CBC LATE NIGHT MARGUERITE VOLANT.** Marguerite quitte le paysan qui l'avait accueillie à la suite de sa mésaventure. À Québec, Salzas songe à acheter la seigneurie et fait une offre à De Courval. (2h) 57063
- 8 9 12 15 15 22 32**
- 35 40 PAUSE MUSICALE** (1h15) 9844792
- 12 VIPER** (1h app.) □ 93889
- 20 EARLY EDITION** (1h) 541044

00h07

- 22 POLITICALLY INCORRECT** □ 9261599
- 00h15**
- 15 LE SOIR** 3 9858957
- 00h30**
- 57 JACK HORKHEIMER: STARGAZER** 189773

00h35

- 3 LATE LATE SHOW WITH TOM SNYDER** (1h) 9069537
- 5 LATE NIGHT WITH CONAN O'BRIEN** (1h) 2900518
- 00h42**
- 15 LE JOURNAL DU TEMPS** 61188150

00h45

- 15 AUTOUR DU TOUR** 87999841
- 00h55**
- 12 CINÉMA 12 THE AMITYVILLE CURSE** (2h02) 80850570
- 01h30**
- 15 CONCOURS MUSICAL INTERNATIONAL REINE ÉLISABETH DE BELGIQUE** (1h) 616266

01h35

- 5 LATER** 1527088
- 02h05**
- 3 EXTRA!** 2667402
- 5 NBC NIGHTSIDE** 75997082
- 02h30**
- 15 REFLETS** (1h) (R) 595334

02h57

- 12 CINÉMA 12 RAMPAGE** (1h37) 28087228
- 03h30**
- 15 Y'A PAS MATCH** (R) 888112
- 04h00**
- 15 SPORT AFRICA** (R) 809605

04h30

- 15 RADIO FRANCE INTERNATIONALE** (2h) 575570
- 04h34**
- 12 IN THE HEAT OF THE NIGHT** (1h app.) □ 425773

TÉLÉMATINÉE
Voir à la page 5

APRÈS-MIDI

12h00

- 11 6 7 2 12 LE MIDI
□ 33353
- 2 LES PIERRAFEU
(R) 91686
- 3 NEWS
□ 8321082
- 5 NEWS
6252082
- 15 PARIS LUMIÈRES
(R) 467006
- 5 MIDDAY
(1h) □ 86266
- 12 MR. MEN'S SHOW
91711
- 20 FIRST UP
(1h) □ 177150
- 22 PUB
31995
- 57 DIGITAL NATION
(1h) 127808

12h10

- 3 ACROSS THE FENCE
43819889

12h30

- 11 6 7 2 12 LINGO
(R) 69266
- 2 LE GRAND JOURNAL
□ 27599
- 3 THE YOUNG AND THE RESTLESS
(1h) □ 798266
- 4 5 6 9 11 J.E. EN DIRECT
(1h) Suite de 11h45. 958686
- 5 ACCESS HOLLYWOOD
3443518
- 15 JOURNAL DE FRANCE 3
703599
- 12 PULSE
□ 27624
- 22 PORT CHARLES
□ 67808

13h00

- 11 6 7 2 12 LES SOEURS REED
(1h) 57421
- 2 PRESSE-CITRON
(R) 84957
- 5 20 DAYS OF OUR LIVES
(1h) □ 3431773 153570
- 15 BOULLON DE CULTURE
(1h15) Voir lundi, 23h00. (R) 9793082
- 5 22 ALL MY CHILDREN
(1h) □ 62686 55063
- 8 9 12 15 15 22 32
- 35 40 PAUSE MUSICALE
75889
- 12 CANADIAN LIVING TV
□ 73889
- 57 BEGINNING CONVERSATIONAL GERMAN
565044

13h30

- 2 CINÉMA FRAGILE EMILY. (2h) 34686
- 3 12 THE BOLD AND THE BEAUTIFUL
□ 46624 26995
- 4 5 6 9 11 BOUTIQUE TVA
(1h) 959315
- 8 9 12 15 15 22 32
- 35 40 BOUMBO / MADAME PEPPERPOTE
(R) 28995
- 57 FROM A COUNTRY GARDEN
107044

14h00

- 11 6 7 2 12 LES P'TITS BONHEURS DE CLÉMENCE
(1h) 96995
- 3 AS THE WORLD TURNS
(1h) □ 67792
- 5 LEEZA
(1h) □ 5696518
- 5 E.N.G
(1h) □ 87570
- 8 9 12 15 15 22 32
- 35 40 WORLD VARIETIES OF ENGLISH
76808
- 12 ANOTHER WORLD
(1h) □ 29570
- 20 JERRY SPRINGER
(1h) □ 692044
- 22 ONE LIFE TO LIVE
(1h) □ 94537
- 57 THE SEWING CONNECTION
883792

14h15

- 15 LITTÉRATURE DE SUISSE ANNE CUNEO, "DEFENDRE SON POINT DE VUE". Aujourd'hui: portrait de l'écrivaine Anne Cunéo, d'origine italienne exilée en Suisse, récipiendaire du Grand prix de la littérature de la Fondation vaudoise pour la promotion et la création pour l'ensemble de son oeuvre. 92312228

14h30

- 4 5 6 9 11 CINÉMA D'APRÈS-MIDI ROXANNE. (2h) 294727
- 15 EN TOUTE LIBERTÉ Des personnalités d'ici et d'ailleurs se confient en toute liberté à l'animatrice Isabelle Albert dans des entretiens qui vont droit à l'essentiel. Inv.: Hervé Sérizy. Rediffusion mercredi, 9h30. (R) 199247
- 8 9 12 15 15 22 32
- 35 40 GRAMMAIRE ET RÉDACTION
97889
- 57 THE CHARLIE HORSE MUSIC PIZZA
527624

15h00

- 11 6 7 2 12 HABITAT TRADITIONNEL BURKINA-FASO: PUPURIN OU LES MAINS MAGIQUES GURUNSKI. 95957
- 3 THE GUIDING LIGHT
(1h) 7353
- 5 THE MONTELL WILLIAMS SHOW
Talk-show. (1h) □ 1489860
- 15 JOURNAL DE TV5
3834334
- 5 CORONATION STREET
6518
- 8 9 12 15 15 22 32
- 35 40 LE MONDE DE DAVID LE GNOME
Rediffusion samedi, 15h00. 55315
- 12 THE ROSIE O'DONNELL SHOW
(1h) □ 23247
- 20 22 GENERAL HOSPITAL
(1h) □ 85518 70711
- 57 ARTHUR
□ 879599

15h25

- 15 LE JOURNAL DU TEMPS
47096599

15h30

- 11 6 7 2 12 LOO-PING
25686

- 2 TEL QUE VU À LA TÉLÉ
(1h) 413063

- 15 LA CHANCE AUX CHANSONS
(1h appr.) (R) 583599
- 5 THE URBAN PEASANT SIMPLE CHICKEN. 1841
- 8 9 12 15 15 22 32
- 35 40 LES MOOMINS
92334
- 57 THE MAGIC SCHOOL BUS
□ 599841

16h00

- 11 6 7 2 12 TINY TOONS
□ 37421
- 3 THE ROSIE O'DONNELL SHOW
(1h) □ 6860
- 5 HOME IMPROVEMENT
Diffusion de deux épisodes. (1h) □ 1408995
- 5 JONOVISION
□ 8696
- 8 9 12 15 15 22 32
- 35 40 MAIS OÙ SE CACHE CARMEN SANDIEGO?
□ 71841
- 12 OPRAH
(1h) □ 35082
- 20 READY OR NOT
□ 568353
- 22 MUMMIES ALIVE
35063
- 57 KRATT'S CREATURES
□ 518976

16h30

- 11 6 7 2 12 MISSION TOP SECRET
Les aventures d'un groupe d'enfants prêts à intervenir à tout moment pour sauver l'environnement, les animaux ou le patrimoine culturel, menacés par des gens sans foi ni loi. □ 33605
- 2 THE SIMPSON
(R) 112
- 4 5 6 9 11 LA BELLE ET LA BÊTE
(1h) 67112
- 5 FAMILY MATTERS
□ 9860
- 8 9 12 15 15 22 32
- 35 40 ALLÔ PROF
□ 43763
- 20 THE YOUNG AND THE RESTLESS
(1h) □ 522044
- 22 101 DALMATIANS
31247
- 57 WISHBONE
□ 507860

16h35

- 15 LE JEU DES DICTIONNAIRES
26535082

16h45

- 15 LES FRUITS DE LA PASSION
92489537

17h00

- 11 6 7 2 12 WATATATOW
On apprend que la Cellule-Ose est bel et bien fermée, mais Martin n'a plus de regret, car il est en train de mettre sur pied un café étudiant. Mais ses amis ne partagent pas le même enthousiasme et ne sont pas aussi disponibles que Martin le souhaiterait. □ 90402
- 2 LE GRAND JOURNAL
(1h) □ 5150
- 3 MAD ABOUT YOU
7911
- 5 OPRAH
(1h) □ 1093957

- 15 JOURNAL SUISSE
469518
- 5 THE SIMPSONS
□ 1063
- 8 9 12 15 15 22 32
- 35 40 BOUMBO / MADAME PEPPERPOTE
Rediffusion mercredi, 13h30. 50860
- 12 MAD ABOUT YOU
□ 1995
- 22 GRACE UNDER FIRE
98044
- 57 WHERE IN TIME IS CARMEN SANDIEGO?
874044

17h30

- 11 6 7 2 12 LINGO
24957
- 3 SEINFELD
518
- 4 5 6 9 11 CHEZ NOUS, CHEZ VOUS AVEC MÉTRO
Inv.: Jean-Guy Moreau et Pénélope McQuade. 3082
- 15 PYRAMIDE
193063
- 5 THE FRESH PRINCE OF BEL-AIR
□ 8452
- 8 9 12 15 15 22 32
- 35 40 RÉ MI
Rediffusion jeudi, 15h30. □ 91605
- 12 SEINFELD
□ 8150
- 20 GLOBAL NEWS
555889
- 22 M*A*S*H
22599
- 57 BILL NYE, THE SCIENCE GUY
□ 598112

SOIRÉE

18h00

- 11 6 7 2 12 QUÉ BEC CE SOIR
14570
- 2 PARTIS POUR L'ÉTÉ, AU QUÉ BEC
605
- 3 CHANNEL 3 NEWS
(1h) □ 22044
- 4 5 6 9 11 LE TVA, ÉDITION 18 HEURES
□ 5745
- 5 22 NEWS
8146063 12112
- 15 PARIS LUMIÈRES
Rediffusion mercredi, 12h00. 190976
- 5 NEWSWATCH
(1h) □ 75150
- 8 9 12 15 15 22 32
- 35 40 IL ÉTAIT UNE FOIS... L'ESPACE
Rediffusion dimanche, 16h00. □ 98518
- 12 PULSE
(1h) □ 21565
- 12 SAGUENAY-LAC-SAINT-JEAN CE SOIR
14570
- 20 GLOBAL TONIGHT
□ 545402
- 57 ITN WORLD NEWS
528353

18h30

- 11 6 7 2 OPÉRATION VACANCES
Découverte d'activités estivales à travers des "missions" fictives pour les 9 à 12 ans. 38150
- 2 PAS DE VACANCES POUR LES IDOLES
(D) 957

- 4 5 6 9 11 SCÈNES DE RUE
(D) 1247
- 5 NBC NIGHTLY NEWS
□ 8137315
- 15 ENVOYÉ SPÉCIAL LA BALADE DES CAMELOTS. Aujourd'hui: les derniers camelots qui sillonnent les rues de la France. 181228
- 8 9 12 15 15 22 32
- 35 40 LES NOUVELLES AVENTURES DE SKIPPY
Rediffusion samedi, 16h30. 8543131
- 12 MONTRÉAL CE SOIR
38150
- 20 FIRST NATIONAL NEWS
□ 569082
- 22 ABC WORLD NEWS TONIGHT
□ 36792
- 57 THE NIGHTLY BUSINESS REPORT
519605

18h55

- 8 9 12 15 15 22 32
- 35 40 CULTURE ÉCLAIR
35295150

19h00

- 11 6 7 2 12 LE BASKETBALL DES EXPOS À RADIO-CANADA
Du Stade olympique de Montréal, match entre les Philias de Philadelphie et les Expos. (3h) (D) 865204
- 2 PAS SI BÊTE QUE ÇA!
La couleuvre fâchée: une maladie du chat: le chylothorax; Alain Dumas et son chien Pistache; un "dragster" pour hamster; apprendre à son chien à demander la porte. (R) 3179
- 3 CBS EVENING NEWS
□ 7155
- 4 5 6 9 11 CHAMBRES EN VILLE
Avec Francis Reddy, Anne Dorval et Louise Deschâtelets. - Vouloir empêcher la vente de la maison, les pensionnaires profitent de la présence d'un visiteur pour mettre à exécution leur terrible plan. Lola confisque une lettre compromettante... (1h) □ (R) 43599
- 5 JEOPARDY
1094686
- 15 JOURNAL DE FRANCE 2
□ 472082
- 5 THE CANADIAN GARDENER
□ 8599
- 8 9 12 15 15 22 32
- 35 40 MONTAGNE BANFF LA PORTE DES ROCHEUSES. Des hommes et des femmes qui vivent dans les Rocheuses nous font partager leur passion pour ce territoire immense et sauvage. □ 70624
- 12 ENTERTAINMENT TONIGHT
□ 1131
- 20 THE SIMPSONS
□ 801570
- 22 THE SIMPSONS
18808
- 57 THE NEWSHOUR
(1h) □ 854315

19h30

- 2 CINÉMA DU MARDI UN DES SIENS. (2h) □ 827957
- 3 ENTERTAINMENT TONIGHT
□ 995
- 5 WHEEL OF FORTUNE
8133599
- 15 LA VIE À L'ENDROIT LES AMOUREUX DU BAL. Tango, valse, salsa et paso-doble toujours très en vogue dans la France rap-techno. (1h30) Rediffusion mercredi, 1h30. (R) 664334

MARDI suite

- 5** LAND AND SEA
□ 7889
- 8** **9** **12** **15** **15** **22** **32**
- 35** **40** PIGNON SUR RUE
Valérie et Danny font une mise au point sur leur relation. Emanuel s'explique sur son départ du loft. Marie-Josée révèle ses sentiments. Rosalie travaille. Rediffusion à 22h57. □ 93222
- 12** JUST SHOOT ME
□ 2599
- 20** MONEY COURT
□ 565266
- 22** FRASIER
32976

20h00

- 3** JAG
Les investigations d'un officier-enquêteur des forces armées américaines. (1h) □ 1421
- 4** **5** **6** **9** **11** SIRÈNES ATTENTION À L'AIGUILLE!
avec Jayne Heitmeyer, Adrienne-Joi Johnson et Liza Snyder. - La vie de Lynn et la relation amoureuse qu'elle entretient avec son collègue, le détective Roy Sinclair, sont chamboulées quand un drogue noctiro la frappe à coups de seringue. (1h) 52247
- 5** MAD ABOUT YOU
1003334
- 5** MARKET PLACE
7247
- 8** **9** **12** **15** **15** **22** **32**
- 35** **40** NATIONAL GEOGRAPHIC

ODYSSEE AFRICAINE. Un safari-photo dans la brousse africaine permet de constater la mauvaise gestion de la faune et les ravages faits par les braconniers. (1h) Rediffusion samedi, 19h00. □ 63995

- 12** SOUL MAN
□ 7179
- 20** MAD ABOUT YOU
Comédie avec Helen Hunt et Paul Reiser. □ 827518
- 22** HOME IMPROVEMENT
Comédie avec Tim Allen et Patricia Richardson. □ 94228
- 57** THE TREATY
La lutte pour l'indépendance de l'Irlande. (2h) □ 874179

20h30

- 5** NEWSRADIO
1082841
- 5** VENTURE
□ 9082
- 12** NEWSRADIO
□ 6686
- 20** SOMETHING SO RIGHT
Comédie avec Mel Harris. □ 839353
- 22** SOUL MAN
□ 61173

21h00

- 3** CBS MINI-SERIES
SCARLETT (3e de 4). (2h) Suite demain, 21h00. □ 1808
- 4** **5** **6** **9** **11** REPORTER
L'Alzheimer avec Linda Mala. Les technologies biomédicales permettent aux enfants d'une personne atteinte d'Alzheimer de savoir s'ils développeront eux aussi cette maladie héréditaire. - L'analphabète avec Jean Charest. Le quotidien d'un analphabète, de la conduite automobile au dîner au restaurant en passant par les devoirs avec les enfants. (1h) (R) 65711
- 5** FRASIER
1404179

15 AUTANT SAVOIR UN HOMME SUR DEUX EST-IL UNE FEMME? Dossier sur les inégalités salariales et politiques en-

tre hommes et femmes en Belgique. Rediffusion mercredi, 3h00. 626976

- 5** GZOWSKI IN CONVERSATION
Inv.: Angèle Dubeau. (1h) 34501
- 8** **9** **12** **15** **15** **22** **32**
- 35** **40** CINÉMA
STALINGRAD. (1h57) □ 66082
- 12** HOME IMPROVEMENT
Diffusion de deux épisodes. (1h) □ 67179
- 20** FRASIER
Comédie avec Kelsey Grammer. □ 293537
- 22** SPIN CITY
Diffusion de deux épisodes. (1h) □ 81315

21h30

- 2** AU-DELÀ DU RÉEL
(1h) (R) 377537
- 5** 3RD ROCK FROM THE SUN
3456082
- 15** TEMPS PRÉSENT
MEURTRE AU VATICAN. Questions soulevées à la suite de l'assassinat du commandant de la Garde suisse au Vatican, Elio Estermann; enquête auprès des principaux partisans et opposants de l'interdiction d'animaux et plantes transgéniques. (1h) Rediffusion mercredi, 3h30 et jeudi, 10h00. 384686
- 20** 3RD ROCK FROM THE SUN
□ 185179

22h00

- 11** **6** **7** **2** **12** LE TÉLÉ JOURNAL
□ 34082
- 4** **5** **6** **9** **11** LE TVA, ÉDITION RÉSEAU
□ 74044
- 5** DATELINE NBC
(1h) □ 4372266
- 5** THE NATIONAL / CBC NEWS
(1h) 19518
- 12** FX: THE SERIES
Science-fiction. (1h) □ 60266
- 20** **22** NYPD BLUE
(1h) □ 922537 84402
- 57** PEAK PRACTICE
Le docteur Jack Kerruish commence son travail de médecin de campagne. (1h30) 839266

22h27

- 11** **6** **7** **2** **12** LE POINT
□ 90848841

22h30

- 2** PAS DE VACANCES POUR LES IDOLES
(R) 16173
- 4** **5** **6** **9** **11** TVA SPORTS
□ 5429995
- 15** JOURNAL BELGE
712173
- 22h49**
- 4** **5** **6** **9** **11** TIRAGES DE "LA QUOTIDIENNE" - "BANCO" - "EXTRA"
52522247

22h55

- 4** **5** **6** **9** **11** BOUTIQUE TVA
(1h) (R) 6793082

22h57

- 8** **9** **12** **15** **15** **22** **32**
- 35** **40** PIGNON SUR RUE
Voir 19h30. □ (R) 4237082



Non recommandé pour les cœurs trop sensibles, le drame historique STALINGRAD nous offre un point de vue différent et terrifiant de la campagne de Russie vécue par les soldats de l'armée allemande. À CINÉMA, Télé-Québec, 21h.

23h00

- 11** **6** **7** **2** **12** LES NOUVELLES DU SPORT
2667334
- 2** LE GRAND JOURNAL
□ 5173
- 3** **22** NEWS
□ 4643599 3616334
- 5** NEWS
5865860
- 15** LES GRANDS ENTRETIENS DU CERCLE
Aujourd'hui: Jacqueline de Romilly, académicienne. (1h) Rediffusion mercredi, 13h00. (R) 961686
- 5** THE NATIONAL UPDATE
94711
- 12** CTV NEWS
□ 36711
- 20** TRADERS
(1h) □ 316112

23h05

- 22** THE SIMPSONS
2645112

23h19

- 11** **6** **7** **2** **12** LA MÉTÉO
27861402

23h20

- 11** **6** **7** **2** **12** CINÉMA
UN PÈRE EN CAVALE. (2h05)
41545179

23h27

- 8** **9** **12** **15** **15** **22** **32**
- 35** **40** LES PAYS DU QUÉBEC
Voir dimanche, 20h30. (R) 2944792

23h30

- 2** SPORTS PLUS
□ 68421
- 5** LATE NEWSWATCH
□ 15353
- 12** PULSE
□ 4564105
- 57** CHARLIE ROSE
(1h) □ 430179

23h35

- 3** THE LATE SHOW WITH DAVID LETTERMAN
(1h appr.) 2872808
- 5** THE TONIGHT SHOW WITH JAY LENO
(1h) □ 3132995
- 22** NIGHTLINE
□ 37874353

23h45

- 12** SPORTS NIGHT
□ 60078711

23h55

- 4** **5** **6** **9** **11** VISION MONDIALE
7942088

23h57

- 8** **9** **12** **15** **15** **22** **32**
- 35** **40** PAUSE MUSICALE
(1h18) 44795605

Minuit

- 2** ELLE ÉCRIT AU MEURTRE
Version française de "Murder She Wrote" avec Angela Lansbury. (1h) 71342
- 15** LE SOIR 3
655445
- 5** CBC LATE NIGHT
ROPE OF SAND. (2h)
(N/B) 97358
- 12** BABYLON 5
(1h appr.) □ 53984
- 20** HERCULES
(1h appr.) □ 158358

00h06

- 22** POLITICALLY INCORRECT
□ 17390445

00h25

- 4** **5** **6** **9** **11** PUB
(1h30) 5453803
- 00h27**
- 15** LE JOURNAL DU TEMPS
69584939

00h30

- 15** D'UN MONDE À L'AUTRE
(2h) Voir lundi, 19h30. (R) 508984
- 57** JACK HORKHEIMER: STARGAZER 252193

00h35

- 3** THE LATE LATE SHOW
(1h appr.) 9036209
- 5** LATE NIGHT WITH CONAN O'BRIEN (1h) 2960990

00h37

- 22** PUB
(4h23) 51318990

00h55

- 12** CINÉMA 12
THE OUTFIT. (1h58) 3043629

01h05

- 20** JOHNNY TIME
Prochaine émission à 5h00. □ 3054803

01h35

- 3** PUB 1797071
- 5** LATER 4371700

02h05

- 3** EXTRA!
2634174
- 5** NBC NIGHTSIDE
(3h55) 75964754

02h30

- 15** FAITS DIVERS
(1h) Voir lundi, 21h30. (R) 939071

02h53

- 12** CINÉMA 12
DEATH WISH V: THE FACE OF DEATH. (1h40) 32804071

03h30

- 15** RADIO FRANCE INTERNATIONALE
(3h) 407759

04h33

- 12** IN THE HEAT OF THE NIGHT
(1h appr.) 965648

BONNES VACANCES
AU
QUÉBEC!

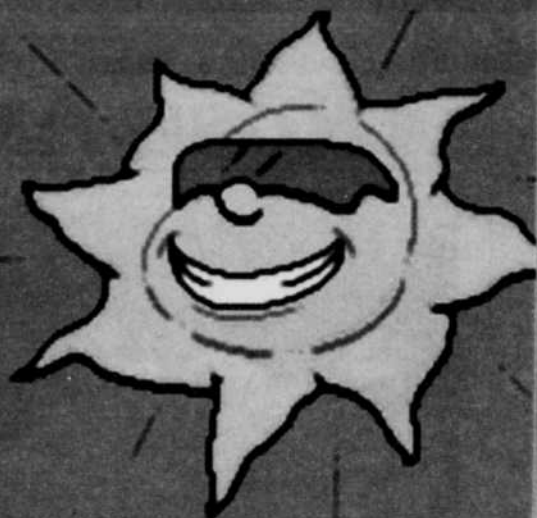

Et si j'essayais
par le ventre ?

*Hé! Johnny, j'avale
pas n'importe quoi! Mets
du "bacon" si tu veux que
je saute là-dessus...*



POUR VOS VACANCES AU QUÉBEC,
informez-vous:

1 800 363-7777

du Québec, d'ailleurs au Canada et des États-Unis

LA FERME À ROSE-ANNA



Interprétation du patrimoine rural.
Visite guidée des bâtiments d'époque.
Découverte du paysage et possibilité de
pique-niquer dans un environnement champêtre.

**Ouvert du 15 juin au 15 octobre
de 10h à 18h**

Entrée: 6\$ adulte
3\$ enfant de 6 à 12 ans

Tarifs de groupe disponibles

160, Rang Saint-Antoine, St-Hilarion
(Accessible via St-Urbain et St-Hilarion)

Tél.: (418) 457-3764

Téloc.: (418) 457-3589

Prop.: Jacques Lévesque

1391713

Le Saint-Pub

Fabrique de bière
Fine cuisine
Bistro

**Microbrasserie
Charlevoix Inc.**

37, St-Jean-Baptiste
Baie-St-Paul (Québec)

G0A 1B0

Tél.: (418) 240-2332

Située au coeur de Baie-St-Paul, cette nouvelle entreprise née de la rencontre de jeunes entrepreneurs et d'investisseurs locaux offre des bières fabriquées sur place par Frédéric Tremblay, un bar, le Saint-Pub, un bistro, une terrasse et un restaurant sous la responsabilité de Guy Bessone.

1391988

ALLEGRO
Pâtes fraîches maison
Pizza européenne • Escalopes
Terrasse • Menu du midi
Table d'hôte le soir • Vin au verre
Traiteur

53,
RUE
JOHN-MARIE,
LA MALBAIE
(418) 635-2405

Dès le
16 mai...

Visitez
un site naturel
spectaculaire

Découvrez la centrale
hydroélectrique
la plus visitée du Québec

Sentez toute la puissance
se dégageant de la Rivière
Sainte-Anne-du-Nord

Droit d'entrée exigé
informations: Tél. (418) 826-3132
Télécopieur: (418) 826-1630
www.carpediem.qc.ca/septchutes
Courriel: septchutes@carpediem.qc.ca

LES
SEPT
CHUTES

Laissez-vous emporter par une cascade d'émotions...
Présentez cette annonce et obtenez 16% de rabais sur notre tarif régulier

Auberge et Motel de Nos Aïeux



Magnifique vue sur le
fleuve Saint-Laurent
50 chambres
Placine extérieure chauffée
Salle à manger
Prix à partir de
70\$ par personne P.A.M.

183, Principale
Village
Les Eboulements
G0A 2M0
Tél.: (418) 685-2405
Téloc.: (418) 635-2369
Réservation:
1-800-265-2405



Entre mer et montagnes,
au coeur du village
pittoresque de
Petite-Rivière-Saint-François,
un havre de paix
où tranquillité, bonne chère
et hospitalité
vous attendent.

8, rue Racine
Petite-Rivière-Saint-François
Charlevoix (Québec) G0A 2L0

Tél.: (418) 632-5858

1 888 788-5858

Téloc.: (418) 632-5786

1391988

JE



**AUBERGE
ET
RESTAURANT
LE SUROUËT**

Magnifique
vue sur
le fleuve

- 5 chambres avec foyer
- Galerie d'art
- Boutique de cadeaux
- Salon de thé
- Terrasse
- Fine cuisine
- Gastronomie

Ouvert à l'année

195, rue Principale, Les Eboulements (Québec) G0A 2M0
RÉSERVATION
TEL (418) 635-1401 TEL (418) 635-1404

La Laiterie Charlevoix
depuis trois générations au service de son milieu.

ÉCONOMUSÉE DU FROMAGE
interprétation de la fabrication et exposition
d'équipements anciens.

Savourez nos délicieux produits régionaux
fromage cheddar en grains (frais du jour),
Migneron, fromage en meule, fromage vieilli
(vieux Charlevoix), fromage de lait cru, lait
acidulé (cailles), lait pasteurisé, crème maison.

**LAITERIE
Charlevoix**

1151, boul. Mag-De Laval, route 138, Bas-Saint-Paul
(Québec) G0A 1B0 • (418) 435-2184



Portrait de la région

S'étendant sur plus de 15 000 kilomètres carrés sur la rive sud du Saint-Laurent, la région touristique Chaudière-Appalaches se révèle à travers ses différences, ses contrastes qui, loin de s'opposer, se marient pour faire de la région un lieu riche de sa diversité. Des paysages rieurs des berges du Saint-Laurent où fleurissent manoirs, demeures ancestrales et moulins aux sommets boisés des Appalaches, de l'histoire des pionniers irlandais, écossais et canadiens-français qui ont bâti la Beauce, aux mineurs courageux du pays de l'«or blanc», Chaudière-Appalaches vous conduit à travers le temps et l'espace, à la découverte de son histoire et de sa nature.

Car c'est aussi la nature qui donne vie à l'histoire. Le fleuve, évidemment, voie de pénétration en Amérique du Nord, porte d'entrée des explorateurs, a permis le développement du territoire. Les rivières Chaudière, Etchemin et les autres, malgré leurs colères, ont fourni à l'homme sa subsistance: domestiquées, elles ont alimenté les moulins. Au-delà, les lacs et les rivières, les vallées fertiles et les terres généreuses, les Appalaches et leurs sommets arrondis, les érabières et les forêts mêlées d'épineux et de feuillus font de Chaudière-Appalaches une région soigneusement préservée. Faire de l'équitation, jouer au golf, arpenter les sentiers à pied ou en vélo, descendre les cours d'eau en kayak, se faire chercheur d'or, se baigner ou naviguer au Parc de récréation de Frontenac, simplement admirer, lire, voyager par l'esprit... Partout, la nature se livre, intime ou flamboyante.

Association touristique Chaudière-Appalaches - (418) 831-4411



La Fromagerie Bellechasse

Si vous adorez la saveur inégalable du fromage frais de type cheddar, faites une petite excursion à la Fromagerie Bellechasse. Vous y découvrirez un délicieux fromage non affiné à pâte ferme, en brique ou en grains, nature ou aromatisé aux fines herbes. Dans ce centre d'interprétation, vous pourrez observer la salle de production et déguster les fromages et on vous y expliquera toutes les étapes de la fabrication du fromage. Ouvert à l'année.

Frais de la fromagerie... c'est succulent.

Fromagerie Bellechasse
585, route St-Vallier (route 132), St-Vallier G0R 4J0
Tél.: (418) 884-4027 Fax: (418) 884-4185

Bar laitier ouvert jusqu'à 9 h

Le Vignoble Angile



- Dégustation et vente de vin et d'apéritifs de fraise et de framboise
- Visite commentée des vignes et des lieux de fabrication
- Aire de pique-nique
- Autocueillette de petits fruits et légumes frais

267, 2e Rang Ouest
Saint-Michel de Bellechasse
(autoroute 20, sortie 348)
Tél.: (418) 884-2327



THÉÂTRE DE LA CHAPELLE BLANCHE
De St-Jacques de Leeds, présente...

En l'église St-James
les mercredis, vendredis et samedis
à 20h30, du 19 juin au 19 août 1998

PRIX COURANT: 14\$
PRIX GROUPE AVANTAGEUX
FORFAITS DISPONIBLES



L'ÉLÉPHANT
Comédie fantaisiste
de Patrick Quinlan
AVEC
Emmanuelle Hadeau
Yves Kirouac

RÉSERVATION:
(418) 338-1953

Au Bonnet Rouge

Ouvert à l'année, au centre du village

76, route 132 Est, Saint-Jean-Port-Joli

- Restaurant: fruits de mer, cuisine régionale
- Table d'hôte aux saveurs des saisons
- Hôtel: 6 chambres, prix modique
- Terrasse
- Camping: piscine chauffée, 46 sites ombragés
- Forfait 1998 - Gastronomie régionale: «de la ferme à la table»



Info: (418) 598-3088 • Téléc.: (418) 598-3089

L'EST DU QUÉBEC

Pour l'évasion ou l'aventure, l'Est du Québec vous offre le fleuve, rien de moins; mais aussi les grands espaces, les montagnes, les rivières et les îles. Le Bas-Saint-Laurent, la Gaspésie, la Côte-Nord et les Îles-de-la-Madeleine vous convient à voyager dans le Québec maritime: un territoire rempli de richesses et de découvertes.

L'histoire du tourisme au Québec place la Gaspésie dans les toutes premières destinations reconnues. Percé, Carleton et Métis, sont les premiers lieux de villégiature qui ont accueilli, très tôt, une bourgeoisie friande de pêche au saumon et à l'affût d'espaces particuliers.

Au fil des ans, la Gaspésie s'est affirmée de plus en plus comme destination touristique, en présentant des caractères spécifiques, voire même uniques au Québec.

La Gaspésie n'est pas que panorama statique. Elle est dynamique, bien vivante, ouverte à toutes formes d'activités culturelles, de plein air et de sports. Imaginez-vous en pleine mer, en voilier, au-dessus de la mer en deltaplane, ou encore en randonnée pédestre. Ses paysages mille fois décrits sont connus, admirés et recherchés depuis toujours. Pour les amateurs de la nature, de multiples activités sont possibles dans les parcs provinciaux et nationaux.

1381684

Maison touristique du Bas-Saint-Laurent

• (418) 856-5040 • 1 800 563-5268

Association touristique de la Gaspésie

• (418) 775-2223 • 1 800 463-0323

Association touristique régionale de Manicouagan

• (418) 589-5319 • 1 888 463-5319

Association touristique régionale de Duplessis

• (418) 962-0808

Association touristique des Îles de la Madeleine

• (418) 986-2245 • 1 800 363-7777



1381983

UNIQUE • DYNAMIQUE • VIVANTE Auberge Les Vagues



Située face à la mer,
à proximité du Parc de la
Gaspésie. Différents types
d'hébergement sont offerts.
Idéal pour les jeunes, les
couples, les familles, les
groupes. Économique avec
restauration ou autocuisine.

1-800-905-2851



84, P. Cloutier (rte 132) Mont St-Pierre, Québec, Canada, Qc G0E 1V0
Tél. et téléc: 418-797-2851 Courrier élect. : aubvague@globetrotter.qc.ca

Viens rêver à la mer!

Chalets, motels, chambres, salle à manger, champ de pratique,
golf, piscine extérieure chauffée.

FORT PRÉVEL

Le centre de villégiature
en Gaspésie

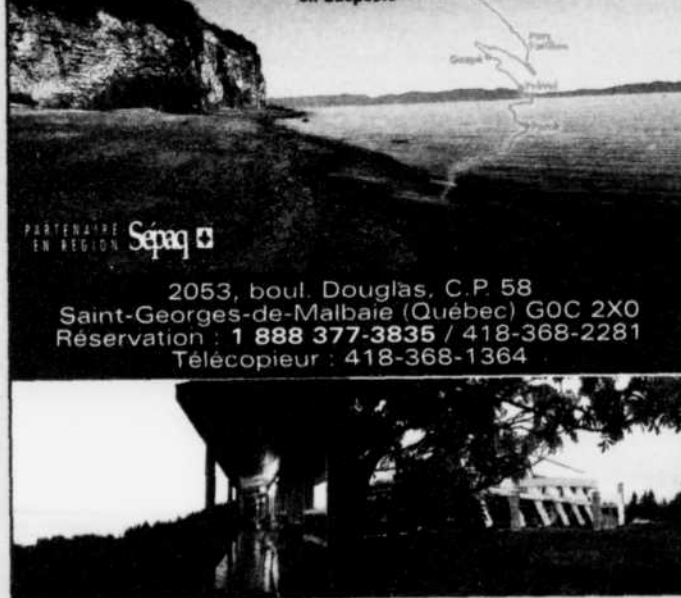

PARTENAIRE
EN RÉGION Sépaq

2053, boul. Douglas, C.P. 58
Saint-Georges-de-Malbaie (Québec) G0C 2X0
Réservation : 1 888 377-3835 / 418-368-2281
Télécopieur : 418-368-1364



Le lieu par excellence de
dégustations de poissons,
fruits de mer et crustacés
du golfe Saint-Laurent

- Des petits déjeuners fantastiques, au rythme du ressac
- Variétés de pizzas cuites au feu de bois d'érable



155, Place du Quai, Percé • Tél.: (418) 782-5331

MUSÉE
K DE
KAMOURASKA



« Une visite inoubliable »

- Histoire et ethnologie
- Expositions
- Boutique
- Animation

1391902

69, avenue Morel, Place de l'Église, route 132,
Kamouraska (Québec) G0L 1M0
Tél.: (418) 492-9783 / 3144 - Fax: (418) 492-3144

ANCIEN PALAIS DE JUSTICE
DE KAMOURASKA

(Centre d'art et d'histoire)

UN MONUMENT HISTORIQUE À VISITER

- Pour découvrir l'histoire judiciaire et territoriale du Kamouraska
- Pour vous initier aux arts visuels et de la scène

Banque de données sur les premiers occupants de la Seigneurie de Kamouraska

Boutique et visites commentées



111, avenue Morel, Kamouraska

1391903

RENCONTRE D'ARTISTES de RENOM à KAMOURASKA

Jacques Hébert sca, Marcel Fecteau, Louis Tremblay et Saint-Gilles.

Les 4, 5, 6 et 7 septembre 1998.

Inf.: 418-492-9458

MUSÉE FRANÇOIS-PILOTE

Musée d'ethnologie occupant 4 étages

- 1er étage: Agriculture
- 2e étage: Sciences naturelles et expositions itinérantes
- 3e étage: Habitation
- 4e étage: Histoire de l'enseignement agricole

Ouvert à l'année de 9h à 12h et de 13h à 17h.
Sauf le samedi hors-saison.

100, 4e Avenue, La Pocatière
(Québec) G0R 1Z0
(à l'arrière du Collège)
Tél.: (418) 856-3145



1391679

Restaurant
Chez Julie

Les délices de la mer à votre table, un menu exceptionnel et un personnel heureux de vous servir depuis 21 ans.



1391130

1023, Dulcinée, Havre-Saint-Pierre (418) 538-3070

MAISON CHAPAIS

Site PATRIMONIAL ET CULTUREL

Construite en 1834, la Maison Chapais est située au centre du village de Saint-Denis-de-la-Bouteillerie.

En collaboration avec le ministère de la Culture du Québec, l'Association touristique de Saint-Denis-de-la-Bouteillerie vous offre une visite commentée de cette somptueuse demeure où vous trouverez des expositions de peinture, de sculpture et d'artisanat du Kamouraska.



Visites pour groupes sur réservations
Accueil et visites guidées tous les jours de 10h à 18h

OUVERT JUSQU'À
LA MI-OCTOBRE

Pour informations: (418) 498-2353
Hors-saison: (418) 498-5227

1391901

PRODUITS FUMÉS
ST-GABRIEL ENR

(418) 852-2721

«Redécouvrez le bon goût fumé d'autrefois»

- Poissons fumés
- Viandes fumées
- Charcuterie artisanale faible teneur en gras



Viandes et poissons de 1re qualité

À votre service à longueur d'année. Cela vaut bien un petit détour, ne serait-ce que pour (se gâter) les yeux et le palais.

DANY MILLIARD • (418) 852-2721

1391777

78, avenue de la Rivière, St-Gabriel (Kamouraska) G0L 3E0

Traverse Trois-Pistoles/Les Escoumins

Au coeur du développement touristique de la région des Basques

Du 16 mai au 15 octobre

Durée de la traversée: 1h30

Pour informations et réservations:

Trois-Pistoles
(418) 851-4676

Les Escoumins
(418) 233-2202

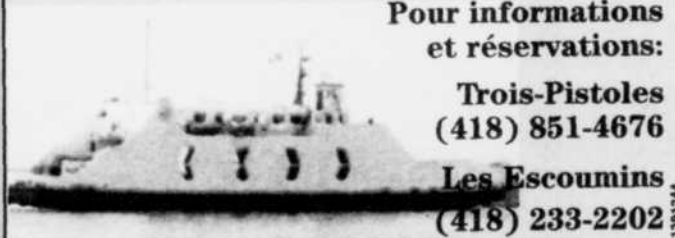

1391244

RESTAURANT
DE LA PROMENADE ENR.

Fruits de mer et crustacés frais!

Le meilleur homard au monde, nous dit-on!

Le Restaurant de la Promenade Enr. se joint au quotidien Le Soleil afin d'inviter tous les Québécois et les visiteurs qui se rendront dans la belle région de la Minganie, à venir déguster un succulent repas de poissons ou crustacés et goûter également notre fabuleuse pizza aux fruits de mer dont la réputation n'est plus à faire.

Bon séjour parmi nous!

La Direction

Jean-Guy Lebrun, propriétaire

1197, Promenade des Anciens, Havre-St-Pierre G0G 1P0

Tél.: (418) 538-3232



Très belle vue sur la mer

1391779

CANTONS-DE-L'EST
EASTERN TOWNSHIPS

Québec, Canada



TOURISME
CANTONS-DE-L'EST

Selon plusieurs sondages, les Québécois ont une préférence marquée pour les Cantons-de-l'Est. Venez constater pourquoi!

À 2 HEURES DE QUÉBEC!

Demandez-les! *Guide touristique, Guide vélo, Guide des forfaits : Golf, famille, villégiature, santé, plein air, culture*

1 800 355-5755



Québec

Escapade estivale



Ce forfait comprend:
une journée au parc aquatique de Bromont, une journée au Zoo de Granby, 2 petits déjeuners et deux nuits en chambre standard.
124\$/ pers. + taxes, sur une base d'occ. double

**Tarif familial disponible
Autres forfaits disponibles
Aussi forfaits en chambre
De Luxe et VIP**

**125, boul. Bromont,
Bromont**
Tél.: (514) 534-3790
Sans frais: 1 800 461-3790

1391782

Histoire... d'une bonne bouffe!



- Cuisine française
- Moules et fruits de mer
- Crêperie
- Déjeuners légendaires (les fins de semaine)
- Tables d'hôte, midi et soir
- Terrasse • Permis d'alcool

Animation vendredi et samedi en soirée

20, rue Principale Est, Magog
Réservation: (819) 843-0020 • Téléc.: 843-5212

1391778



Coup de cœur Guide Gallimard

Manoir Le Tricorné

Auberge romantique

Où recevoir est un art

Petit coin de paradis avec vue splendide sur le lac Massawippi
Domaine de 90 acres avec piscine chauffée
Activités quatre saisons

Vos hôtes:
Nicole et Jean-Yves Dupuis

10 chemin Casselin, North Hatley, Québec, J0B 2C0
Tél.: (819) 842-4522

1391664



- 117 chambres, certaines avec bain tourbillon
- Vaste piscine intérieure, salle de jeux
- Bar et restaurant
- Services de massothérapie
- Forfaits pour groupes

À partir de **49\$**

Hôtel **Le Président**
3535, rue King Ouest, Sherbrooke
(819) 563-2941 • 1 800 363-2941
www.hotel-le-president.com

pour 2 personnes/nuit occ. double
Spécial du dim. au jeudi incl.
Taxes en sus. Selon disponibilités

1391581



Hotel Georgeville

Le plus ancien hôtel en exploitation au Québec
Cette auberge de style victorien, érigée en 1889, est un véritable havre de paix où exploits culinaires de renom, élégance et intimité sont à l'honneur en toutes saisons!
À 75 minutes à l'est de Montréal, sur le majestueux lac Memphrémagog

Cave à vins récipiendaire de prix
Activités saisonnières
Massages disponibles
«Exquise» - Press Republican, New York
«Élégante et délicieuse» - Wine Tidings Magazine

71, chemin Channel
Georgeville (Québec) J0B 1T0
Téléphone: (450) 843-8683
Télécopieur: (450) 843-5045
http://www.fortune1000.ca/georgeville

Country Inns 1998, New York
James Beard

Toqués de Natrel 1997
Finaliste

Membre accrédité «Cuisine régionale au Québec»

Premier prix 1996
Chambre de commerce

★★★
GUIDE DEBEUR

1391710

Auberge Aux 3 lucarnes



Forfait théâtre
Transport
2 couchers
2 soupers, 6 services
2 déjeuners

- Site panoramique • Accueil personnalisé
- Atmosphère calme et chaleureuse
- Chambre, suites (tourbillon, balcon, foyer)
- Fine cuisine • Le tout décoré d'antiquités

FORFAIT THÉÂTRE: «Ça donne des ailes»

- Normand Chouinard et Marcel Leboeuf
- Visite du moulin à laine d'Ulverton
- Sentier pédestre, vélo, piscine

Sortie 173 sur la 20 - Sortie 103 sur la 55
(suivre les indications) sortie 90 sur la 10 direction 243 nord - après 55 nord sortie 103

(819) 826-2971

1391424



O'berge au Village

Sur les rives du lac Memphrémagog - Magog

Plage privée
À deux pas du centre-ville
Location à court et long terme
Condos - studios
1 et 2 ch. • cuisinette • foyer • balcon

- Piscines intérieure et extérieure
- Tourbillon - sauna
- Installations sportives
- Espace de quai (canoës - pédalos - kayaks - terrain de jeux)

Location vacances
Denise Bernier-Brandt

RÉSERVATION:
(819) 868-1252 • (819) 868-3000 • (888) 326-1252
261, rue Merry Sud, Magog J1X 3L2

1391687

L'OUTAOUAIS

Aux portes de la capitale du Canada

La zone urbaine de l'Outaouais participe à l'effervescence de la capitale du Canada. Les visiteurs n'ont qu'à emprunter l'un des cinq ponts reliant les rives québécoise et ontarienne de la rivière des Outaouais pour se rendre dans la capitale du Canada, Ottawa et apprécier ses points d'intérêt tels la colline du Parlement et les musées nationaux.

De retour sur la rive québécoise, ils peuvent visiter le Musée canadien des civilisations, un chef-d'œuvre architectural et un trésor muséologique situé en plein centre-ville de Hull. De plus, le tout nouveau Casino de Hull invite les visiteurs à vivre une expérience inédite de jeux et de plaisirs! Et, le charme de la vie à la française avec ses bons restaurants, ses galeries d'art, ses concerts et ses spectacles, sans oublier sa vie nocturne trépidante, convie tous les voyageurs à la fête. D'ailleurs, en Outaouais, c'est la fête perpétuelle puisque tous les mois sont égayés d'un festival. C'est l'embarras du choix!

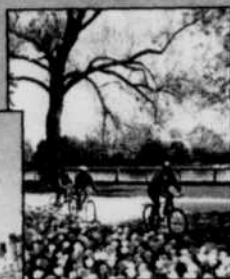

Festival des montgolfières de Gatineau et Musée de la Civilisation

La grande nature

Mais un voyage en Outaouais, c'est aussi se plonger dans la grande nature. Les visiteurs ont tout le loisir de se laisser séduire par le parc de la Gatineau, à la fois lieu historique et centre de conservation et d'interprétation de la nature, ou encore par les réserves fau-

niques de Plaisance, de Papineau-Labelle ou de La Vérendrye. Ils y trouvent un choix hors pair d'activités de plein air pour toute la famille: de l'observation des milieux naturels aux andonnées à bicyclette, des sentiers édestres à la pêche blanche.

Quant aux amateurs de chasse et de pêche, Outaouais leur réserve un traitement de faveur. Ils sont reçus à des pourvoiries superbement équipées et à quatre zecs et peuvent pratiquer leur sport favori dans un milieu naturel renommé pour la diversité de sa faune.



TRANSPORT THOM LTÉE

Location d'autocars, d'autobus scolaires, de minibus de luxe et adaptés. Service de transport disponible pour visites guidées, toute destination en Amérique du Nord, Ottawa-Carleton et Outaouais-Québec.



592, St-René Est, Gatineau (Québec) J8P 6T9
Tél.: (819) 663-7253 / 1 800 465-7254 - Téléc.: (819) 663-4104

1381129

Des activités quatre saisons

Durant l'été, le nautisme est à l'honneur dans une région qui compte plus de 20 000 lacs et des dizaines de rivières: pêche, croisière, canotage, voile, navigation de plaisance, baignade, descente de rivières, tout est possible. Après une journée de plein air, quoi de mieux qu'un bon restaurant!



Association touristique de l'Outaouais
(819) 778-2222 • 1 800 265-7822

Chutes Coulonge



PRIX D'ENTRÉE:
adultes, 5\$;
laissez-passer saisonnier, 10\$;
enfants 12 ans et moins, GRATUIT.
Tarifs de groupe disponibles.
Visites guidées offertes de juin à la fête du Travail et sur rendez-vous.

Sortez de l'autoroute 148 à Mansfield, suivez les affiches touristiques bleues.
C. P. 914, Fort-Coulonge,
Québec J6L 1V0
(819) 683-2770

1381104

Ouvert tous les jours (des 11h)



avec
Terrasse côté cour

Moules et frites
Hambourgeois
Salades
Mets végétariens
Grand choix de bières
Carole Lafrance, propriétaire

88, rue Montcalm
Hull (Québec) J8X 2L7
tél.: 777-8886 fax: 777-5913

1381681

destination HULL

Ville de Hull

LA MAISON DU TOURISME ET LA MAISON DU VÉLO situées sur la rue Laurier Hull (Québec) Bureau du tourisme et des congrès 1 800 567-9824 (819) 595-8005

Au des Laurentides



A partir de

44.50\$

par personne, par nuit, en occ. double
Taxes en sus

1391864

- 220 chambres et condo-appartements luxueux
- Piscines intérieure et extérieure / bain tourbillon
- Club santé/squash/tennis extérieurs (2)
- Restaurant fine cuisine «L'Ambiance»
- Bar/terrasse
- Centre «Manoir Santé»

Forfait chapiteau
Levesque & Turcotte



Manoir
Saint-Sauveur

1 800 361-0505

246, chemin du Lac Millette
Saint-Sauveur-des-Monts
(Québec) J0R 1R3

Tél.: (450) 227-1811
Télééc.: (450) 227-8512

Net: www.manoir-saint-sauveur.com

Hébergement **GRATUIT** pour les enfants de 18 ans et moins partageant la chambre des parents

REPAS: 5 ans et moins: **gratuit;**
6 à 12 ans: **rabais de 50%**

LAURENTIDES

Hôtel
LA SAPINIÈRE
VAL-DAVID
QUÉBEC

- ◇ 70 chambres climatisées
- ◇ Cuisine raffinée, table d'hôte
- ◇ Prestigieuse cave à vins
- ◇ Programme d'activités selon la saison
- ◇ Piscine extérieure avec bain tourbillon chauffée, courts de tennis
- ◇ Pédalos, canots et bicyclettes, vert de pratique
- ◇ Sentiers pédestres

1244, chemin de la Sapinière
Val-David (Québec)
J0T 2N0

Val-David
(819) 322-2020,

télécopieur:
(819) 322-6510

Ligne SANS FRAIS:
(800) 567-6635

1391454

Rêves de villégiature



Relais d'époque

- Magnifique structure de pierres de Châteauguay
- Site enchanteur en bordure de la Rivière du Nord
- Cuisine française imaginative, à prix abordable
- Piscine et bain tourbillon extérieurs

À PROXIMITÉ

- Parc linéaire «Le P'tit Train du Nord»
- Club de golf Alpine (9 trous)
- Pavillon des Arts de Sainte-Adèle

FORFAITS SAISONNIERS

- Golf • Théâtre d'été • Souper-spectacle
- Sentier de randonnée pédestre
- Excursion vélo et ski de fond
- Motoneige • Traîneau à chiens • Ski alpin • Etc.

1455, chemin Ste-Marguerite
SAINTE-ADELÈ (QUÉBEC) CANADA J0T 2K0
(450) 229-7777
1 888 470-7434
Fax: (514) 229-6521

1391774



Relais gastronomique,
chambres romantiques,
réceptions et séminaires.
À Sainte-Agathe-Nord,
redécouvrez le plaisir
de la gastronomie et le
ravissement de la nature.

Salle à manger tous les soirs, dès 18h.

1592, route 329 Nord, Sainte-Agathe-Nord
(Québec) J8C 2Z8

819-326-7673 - 1 800 787-7172

<http://www.pdyinter.com/sauvagine>

1391860

Une idée nouvelle!

- Minivacances
- Voyage de noces • Anniversaires
- Chalets suisses en montagne
- Style bavarois • Foyer en pierre
- Toit cathédrale • Cuisine équipée
- Bain tourbillon double privé
- PISCINE PRIVÉE INTÉRIEURE dans l'intimité de votre chalet

Domaine
Ste-Agathe
Luxueux chalets suisses

Location
2-3 ou 5 jours
ou plus de
semaines

650, du Domaine, Sainte-Agathe-des-Monts J8C 3C9
1 (819) 326-5836





- Rafting sur la Rouge
- Cours de kayak et d'escalade
- Forfaits multi-jours
- Descente familiale



POUR PLUS D'INFORMATIONS: 1-800-567-6881

1391106

Domaine de la Baie au Sable

POURVOYEUR DES VACANCIERS

- Chasse et pêche • Chalets hivernisés situés au bord de l'eau
- Maison flottante • Camping tout aménagé • Activités organisées
- Cabane à sucre • Salle de réception

Nouveau camp de vacances pour les jeunes

ANDRÉ TOUCHETTE et SON ÉQUIPE

5000, CHEMIN VAL-LIMOGES,

VAL-LIMOGES (QUÉBEC) J9L 3G6

819 • 623 • 9116 Fax: 819 • 623 • 9625



OUVERT
À L'ANNÉE
LAC
BASKATONG

À 28 KM DE MONT-LAURIER

1391927

LANAUDIÈRE, "le Québec en miniature"



Découvrez la région de Lanaudière, une région réputée pour la qualité de son milieu : les canaux de l'archipel du lac Saint-Pierre, le sentier d'observation de la S.C.I.R.B.I., sa flore et sa faune lacustre et même ses marécages, un paradis aquatique pour les oiseaux. Vous admirerez les chutes Dorwin et les hauts sommets cachant la source des lacs de Lanaudière.

Pour renseignements, consultez

**L'Association touristique régionale,
Tourisme Lanaudière
3463, rue Queen, C.P. 1210,
Rawdon (Québec) J0K 1S0
450.834.2535 - 1.800.363.2788**

1381641

Repentigny



Porte d'entrée de Lanaudière!

aBaignée par le fleuve Saint-Laurent et la rivière l'Assomption, la Ville de Repentigny est à la fois à proximité de Montréal et des centres de villégiature. Forte de 56 000 habitants, Repentigny a beaucoup à offrir à ses visiteurs : le site enchanteur du parc régional de l'île Lebel, l'église de la

Purification et ses oeuvres bicentennaires, le parc Saint-Laurent et sa descente au fleuve pour embarcations, en plus des grands événements tels les Internationaux de tennis junior du Canada, le Festival de spectacles Jeune Public et le Challenge de volleyball de plage.

**POUR INFORMATION,
FAITES LE (514) 654-2323**

1390968

SAINT-CHARLES-DE-MANDEVILLE

Le Jardin Forestier

(Route: de Québec autoroute 40, sortie 174, traverser le village de Louiseville, puis la 348)

Information: tél.: (450) 835-1377



Découvrez l'histoire de l'homme qui taille des arbres, monsieur Denis Lefrançois. Situé à proximité de la rivière Mastigouche, ce jardin compte plus de 500 arbres taillés dont une quinzaine en forme d'animaux.

Horaire: tous les jours, de la fin juin à la fête du Travail, de 10h à 16h. Visite commentée continue. Durée de la visite: 60 minutes. Entrée: 5,75\$ par personne, enfants de 6 à 17 ans, 2,30\$, 5 ans et moins, gratuit. Aire de pique-nique

1391869

BERTHIERVILLE

Un homme, une légende

Voitures de courses, souvenirs de Grands Prix, trophées du champion, photos, vidéos simulateur, boutique souvenir... Un arrêt qui s'impose!

Musée
**GILLES
VILLENEUVE**

1-800-639-0103

Musée Gilles Villeneuve



1391280

Saint-Michel-des-Saints

L'aventure nature...

Au camping municipal ☀ les rives du lac Taureau, face à la plage municipale. Les activités nautiques sur le lac Taureau, le canot-camping, les sentiers pédestres de la Baie Dominique, le 18 trous de golf, les expéditions de chasse et de pêche, les sentiers de Quad, combleront les rêves des amateurs de plein air. Faites un arrêt à St-Zénon au parc régional des 7 chutes ou vous trouverez 12 km de sentiers panoramiques.

Bienvenue en Haute-Matawinie!



1390971

INFORMATION: (450) 833-1334

Un été d'animation théâtrale et de musique au lieu historique national de Sir-Wilfrid-Laurier



Visites guidées personnalisées sans rendez-vous en semaine
Coût d'entrée minime

Venez découvrir un grand homme, une charmante petite maison rurale du milieu du XIXe siècle... un passé chargé d'histoire!
• Animation théâtrale tous les samedis et dimanches après-midi: «Ça prend du coeur à l'ouvrage, il y a corvée au village»
• Concert de musique folklorique tous les dimanches après-midi.

Lieu historique national de Sir-Wilfrid-Laurier
205, 12e Avenue
Ville des Laurentides
Téléphone: (450) 439-3702

1391000

Patrimoine canadien Canadian Heritage
Parcs Canada Parks Canada

Ouvert du mercredi au dimanche:
de 10h à 18h, jusqu'au 30 août 1998

Canada



1590, Lac Stanislas
St-Zénon, Québec
J0K 3N0



Pour des vacances inoubliables...

- * L'Auberge vous propose 59 chambres accueillantes, salle à manger, bar, boutique souvenirs, essence.
- * Grande piscine intérieure, bain tourbillon, salles de jeux, salon, jardin de détente.
- * Venez profiter de notre gamme d'activités telles que: pédalo, canoë, pétanque, gallet américain, plage, natation, randonnée pédestre, vélo, golf à proximité et plus encore...
- * Située à l'entrée du parc Mastigouche, l'auberge vous donne accès à des centaines de kilomètres de sentiers pour Quad.
- * En groupe, en famille ou seul, venez profiter de nos forfaits tout inclus.

450-884-5762 / Téléc.: 450-884-5301
1590, Lac Stanislas, St-Zénon J0K 3N0

1391088

L'OASIS DU VIEUX-PALAIS



Témoignage important de notre histoire et de notre patrimoine, cet édifice classé monument historique abrite la plus ancienne cour de justice de circuit du Québec, de même que les oeuvres de Victor Bourgeau, architecte renommé. Site du tournage de plusieurs films, on y retrouve également différentes salles pour conférences, expositions et spectacles. Souper-procès et médiévaux. Démonstration de tressage de la ceinture fléchée.

- Visites guidées
- Hébergement au Gîte du Vieux-Palais
- Salle de réception

Horaire: du 24 juin à la fête du Travail, de 9h à 17h.
Le reste de l'année, programmation variée.

Réservation préférable. Entrée: adulte 2\$, enfant et étudiant 1\$.

Durant juillet et août 5 à 7 tous les vendredis.
Spectacle avec artistes connus.

Également dès septembre
«Les Croissants musicaux le dimanche matin» (réservation)

255, rue Saint-Étienne, L'Assomption (Québec)
(514) 589-3266

1391493



Dolbeau-Mistassini — Lac-Saint-Jean

Forfait zoo sauvage de Saint-Félicien
et les Grands Jardins de Normandie

73⁷⁰\$

par pers., occ. double (taxes et service en sus)

INCLUANT:

Hébergement (une nuit), souper et
petit déjeuner à l'Auberge La Diligence;
visite du zoo sauvage et des Grands Jardins

Réservez: 1 800 361-6162

Auberge La Diligence

414, av. de la Friche
Dolbeau-Mistassini
(Québec) G8L 3R7



Jardin d'enfants



Les Grands Jardins de Normandie,
le tapis d'Orient

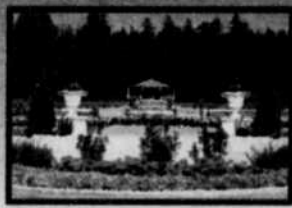

Les Grands Jardins de Normandie

13911949

Association de chasse et pêche du Bas-Saguenay



Pêche au saumon sur 29 fosses
Location de chalets (4 unités)
Camping aménagé
Location de canots pour
randonnée familiale sur la rivière
Randonnée pédestre (8 km)
Tél.: (418) 272-1169
Télé.: (418) 272-2346



Auberge des Cévennes

Monarchie de l'Anse-Saint-Jean

- 8 chambres avec salle de bains privée
- Table réputée
294, rue Saint-Jean-Baptiste
L'Anse-Saint-Jean (Québec) G0V 1J0
Tél.: (418) 272-3180 Téléc.: (418) 272-1131

1391507

HOTEL Val-Jalbert

CHÂTEAU ROBERVAL



Une destination!
Initiative touristique Lac-Saint-Jean se joint au citoyennes et citoyens de la MRC du Domaine-du-Roy ainsi qu'à l'ensemble des intervenants touristiques du secteur pour vous souhaiter les plus belles découvertes de la saison estivale 1998.

La grande différence...
Les petites attentions! Près des sites touristiques suivants:

- Le Village historique de Val-Jalbert
- Le Zoo sauvage de St-Félicien
- L'Ermitage St-Antoine de Lac-Bouchette
- Le Musée amérindien de Mashteuviatash
- Le Centre historique et aquatique de Roberval
- Le Club de golf de St-Prime
- Les croisières sur le lac St-Jean

Forfaits disponibles
Tarifs familiaux
PISCINE INTÉRIEURE ET BAIN TOURBILLON

Hôtel Château ROBERVAL
1225, boul. St-Dominique
Roberval (Québec) G8H 2P1
Télé.: (418) 275-6853
Internet:
www.chateau.roberval.qc.ca
1-800-661-7611
(418) 275-7511

Moulin des Pionniers

Horaires: du 7 juin au 8 septembre, du lundi au jeudi, de 9h à 17h; vendredi au dimanche, de 9h à 19h. Du 1er mai au 30 octobre pour groupe sur réservation.

Entrée: adulte: 8\$; étudiant: 5\$; groupe: 7\$; moins de 6 ans: gratuit. Forfait familial: 20\$. Forfaits spéciaux pour groupes de 20 personnes et plus sur réservation: forfait «Aventure» et forfait «Industrie forestière».



Tél.: (418) 256-3821
Télé.: (418) 256-3456

1391600

Les bons gîtes du Québec

BAS-ST-LAURENT

Auberge Vieux Presbytère - St-Éloi
Rivière-du-Loup - 350, rue Principale
(418) 898-6147

Le Villageois - Portes de l'Enfer
À 8 min. du casino, randonnées pédestres
496, ch. Duchénier
(418) 735-2335

CANTONS DE L'EST

Aux Jardins Champêtres
1575, ch. des Pères (canton Magog)
Magog-Orford J1X 5R9
(819) 868-0665

Au Coeur de Magog
120, rue Merry Nord
Magog-Orford J1X 2E8
(819) 868-2511

Au Sault du Lit
224, rue Merry Nord
Magog J1X 2E8
(819) 847-3074

Gîte La Jardinière
117, route 212 ouest
La Patrie J0B 1Y0
(819) 888-2203 - fax.: (819) 888-1007

Les Matins d'Antoine
À 10 min. de North Hatley
(pistes cyclables et Univ. Bishop's)
39, rue Queen (Route 143)
Lennoxville J1M 1J1
(819) 820-0877

L'abricot (avec piscine)
562, ch. Knowlton
Lac-Brome à Knowlton J0E 1V0
(450) 243-5532

Le Manoir de la rue Merry
92, rue Merry Sud, Magog J1X 3L3
1-800-450-1860 - (819) 868-1860

Belle Plaisance B & B
140, ch. Hatley Ouest
North Hatley J0B 2C0
(819) 842-4395

La Guinguette (crêperie - couette & café)
272, ch. St-Léon
Milan (région Lac-Mégantic) G0Y 1E0
(819) 657-4749

La Maison Campbell
584, rue Bellevue Ouest
Magog J1X 3H2
(819) 843-9000

La Maison Blanche
4850, rue Dollard
Lac-Mégantic G6B 1G8
(819) 583-2665

Le Point du Jour
662, ch. des Pères
Magog J1X 5R9
(819) 868-6534

CHARLEVOIX

Au Bord de L'Eau - St-Irénée
278, Ruisseau-Jureux
(418) 452-3550

Entre le cap et la roche - Isle-aux-Coudres
Gîte non-fumeur - 255, rue Principale
La Baleine (418) 438-2309

E.T. Harvey - La Malbaie
À Pointe-au-Pic
19, rue Laure-Conan (418) 665-2779

Exotica - Bale-St-Paul
439, ch. Cap-au-Rats, Charlevoix
(418) 435-9842

Gens d'en-bas - St-Siméon
À Port-au-Persil, face au fleuve
(418) 638-2717

La Charnille Fleuronée - La Malbaie
À Pointe-au-Pic, 130, boul. des Falaises
(418) 665-2321

CHARLEVOIX (SUITE)

La Chouenne - Cap-à-l'Aigle
Petits déj, gastronomiques
367, rue St-Raphaël (418) 666-1166

La Maison Blanche - Isle-aux-Coudres
232, rue Royale Est
(418) 438-2883

La Maison d'Isabelle - Clermont
À 10 min. du casino, 103, boul. Notre-Dame
(418) 439-3222

Le Pigeonnier - La Malbaie
À Pointe-au-Pic - 222, rue du Quai
(418) 665-2254

Mme Claire Villeneuve - Cap-à-l'Aigle
215, rue St-Raphaël
(418) 665-2288

CÔTE-NORD

Au Pignon Bleu - Ragueneau
680, Route 138 Est
(418) 567-4571 - 1-800-567-9402

Gîte Julien - Franquelin
4, rue des Trembles
(418) 296-1598

Gîte du Coussin - Les Escoumins
5, rue de la Croix
(418) 233-3252 - 1-800-386-3252

Le Port d'attache - Natashquan
70, rue du Port
(418) 726-3569

GASPÉSIE

Gîte aux Cayoux - La Côte
Les Boules - 80, rue Principale
(418) 936-3842

Auberge la Seigneurie - La Côte
Matane - 621, av. St-Jérôme
(418) 562-4455

La ferme MacDale - Baie-des-Chaleurs
Hope - 365, Route 132
(418) 752-5270

Les Leblanc - Baie-des-Chaleurs
Carleton - 346, boul. Perron Ouest
(418) 364-7601

La Relâche - Bonaventure
New Richmond - 108, rue Bellevue
(418) 392-6749

LANAUDIÈRE

Le Gîte St-Côme
B&B au coeur du village sur les bords
de la rivière l'Assomption
À l'entrée du parc Mont-Tremblant
255 p.p. avec copieux petit-déjeuner
1-450-883-0831

Sainte-Julienne
Douceur et café
2275, rue Dufour, C.P. 558 J0K 2T0
(514) 831-4094

Gîte du Passant
St-Michel-des-Saints
«Petites Plaisances»
7451, chemin Brassard J0K 3B0
(514) 833-6342

LAURENTIDES

Les Jardins de la Gare - Val-Morin
Près des pistes cyclables et La P'tite Train du Nord
1790, 7e Rue (819) 322-5559

Montagne Couette & Café - Mont Tremblant
117, chemin Séguin
(819) 425-6941

L'Héritage B&B - Morin Heights
11, Baker
www.heritage.com (450) 226-2518

LAURENTIDES (suite)

Auberge de la Gare - Sainte-Adèle
Directement sur la piste cyclable
1694, ch. Ste-Marguerite (450) 228-3140

La Girouette 4 saisons B&B - Sainte-Adèle
941, Quimet (450) 229-6433 - 1-800-301-6433

OUTAOUAIS

Au Versant de la Montagne - Hull
Près d'un parc de la Gatineau et du golf
19, du Versant (819) 776-3760

Couette & Croissant - Hull
À quelques minutes du parlement et musées
330, Champlain (819) 771-2200

Jardin de Rêves - Montebello
À 1h30 de Montréal - 1190, Tête du Front
jardin.reves@orbit.qc.ca (819) 423-2084

L'Acadia - Hull
Près du parc de la Gatineau et pistes cyclables
3, rue Viger (819) 743-1001

Dawn House Patrimonial - Old Chelsea
À côté du parc de la Gatineau
253, ch. Old Chelsea (819) 827-9162

SAGUENAY-LAC-ST-JEAN

Gîte Notre-Dame-de-la-Baie
Près du spectacle La Fabuleuse
1131, 2e Rue, Ville La Baie G7B 2G5
(418) 544-2508

Gîte des Berges (coucher + déjeuner incl.)
3851, Grande Baie Sud, Ville La Baie G7B 1G8
(418) 544-3456

Gîte de la Vieille École (au bord de l'eau)
5762, ch. St-Martin, Ville La Baie G7B 3N9
(418) 544-5094

Gîte Les Mésanges
2251, de Régina
Jonquière (secteur Arvida) G7S 3C7
(418) 548-2725

Gîte La Jeannois
505, boul. St-Luc
Alma G8B 2K8
(418) 668-9286

Gîte du Lac Docteur (pédales, baignade)
431, rue Honoré, St-Honoré G0V 1L0
(418) 673-4428

Gîte Maison en pierre de lune
classifiée au Québec/Canada
191, Ste-Cécile Est, Alma G8B 3S6
(418) 668-4290 - Fax: (418) 668-3795

Gîte-Restaurant La Vallière
200, 4e Avenue
Péribonka G0W 2G0
(418) 374-2360

Gîte Ma Cabane au Canada
à 3 km du Parc Saguenay
199, Route Principale
Rivière Éternité G0V 1P0
(418) 272-2888

Gîte L'Eden (vue sur le lac)
986, av. Pointe-Scott
Roberval G8H 1R2
(418) 275-4033

Gîte Ferme du Paturin
1028, Rang St-Prime G8J 1X5
(418) 251-2837

Ch. d'Hôte au Musée de la Nature
199, de la Montagne
Ste-Rose-du-Nord G0V 1T0
(418) 675-2348

Gîte des Mille Fleurs
(accès à vélo route des bleuets)
sur les bords du lac St-Jean
506, Dequen, St-Gédéon G0W 2P0
(418) 345-2643

Les bonnes tables du Québec

IBI-TÉMISCAMINGUE

Le Heur
Cuisine française. Spécialités: ris et rognons de veau + intéressantes au cèleri. S'est mérité 2 fois le Grand prix du Tourisme.
100, Amos
1-2335

ST-LAURENT

de la Baie
Cuisine personnalisée, produits maison, poissons, fruits de mer, déjeuner et souper. 96-97 récipiendaire du Prix gastronomique et en 1998 élu chef de l'année par la Société des chefs cuisiniers Québec. Carte des vins digne de mention.
100, Mitis-sur-Mer
1-3855

Le marché du jour, produits régionaux. Table d'hôte à partir de
100, Cabano
1-3437

Mont Albert
Cuisine québécoise, gibier, fruits de mer, déjeuner, dîner, souper. Ouvert 9 jours sur 7, situé dans le parc de la Gaspésie, dans les plus beaux des Rochers.
100, Carleton Place
1-4483, 1-418-763-2288

Le Mont
Cuisine d'inspiration française, agneau, poisson, 4 étoiles, table d'hôte. Ouvert en saison, mardi-dimanche.
100, Carleton Place
1-6181

Le Port
Cuisine québécoise. Spécialités: fruits de mer et poisson. Vue imprenable sur le golfe de la Gaspésie en 1996-97.
100, Capage Est, Rimouski
1-5000

Le Port
Cuisine d'inspiration française, agneau, poisson, 4 étoiles, table d'hôte. Ouvert en saison, mardi-dimanche.
100, Carleton Place
1-6181

Le Port
Cuisine québécoise. Spécialités: fruits de mer et poisson. Vue imprenable sur le golfe de la Gaspésie en 1996-97.
100, Capage Est, Rimouski
1-5000

Le Port
Cuisine québécoise. Spécialités: fruits de mer et poisson. Vue imprenable sur le golfe de la Gaspésie en 1996-97.
100, Capage Est, Rimouski
1-5000

Le Port
Cuisine québécoise. Spécialités: fruits de mer et poisson. Vue imprenable sur le golfe de la Gaspésie en 1996-97.
100, Capage Est, Rimouski
1-5000

Le Port
Cuisine québécoise. Spécialités: fruits de mer et poisson. Vue imprenable sur le golfe de la Gaspésie en 1996-97.
100, Capage Est, Rimouski
1-5000

Le Port
Cuisine québécoise. Spécialités: fruits de mer et poisson. Vue imprenable sur le golfe de la Gaspésie en 1996-97.
100, Capage Est, Rimouski
1-5000

Le Port
Cuisine québécoise. Spécialités: fruits de mer et poisson. Vue imprenable sur le golfe de la Gaspésie en 1996-97.
100, Capage Est, Rimouski
1-5000

Le Port
Cuisine québécoise. Spécialités: fruits de mer et poisson. Vue imprenable sur le golfe de la Gaspésie en 1996-97.
100, Capage Est, Rimouski
1-5000

Le Port
Cuisine québécoise. Spécialités: fruits de mer et poisson. Vue imprenable sur le golfe de la Gaspésie en 1996-97.
100, Capage Est, Rimouski
1-5000

Le Port
Cuisine québécoise. Spécialités: fruits de mer et poisson. Vue imprenable sur le golfe de la Gaspésie en 1996-97.
100, Capage Est, Rimouski
1-5000

Le Port
Cuisine québécoise. Spécialités: fruits de mer et poisson. Vue imprenable sur le golfe de la Gaspésie en 1996-97.
100, Capage Est, Rimouski
1-5000

Le Port
Cuisine québécoise. Spécialités: fruits de mer et poisson. Vue imprenable sur le golfe de la Gaspésie en 1996-97.
100, Capage Est, Rimouski
1-5000

CHARLEVOIX

Auberge La Pignoronde
Cuisine française dont la spécialité est le fameux coulébiac. Vue imprenable sur la Baie.
750, boul. Mgr-de-Laval
Route 138, Baie-St-Paul
1-418-435-5505

CHAUDIÈRE-APPALACHES

Manoir du Lac-Échemin
Fine cuisine régionale, cuisine fraîcheur avec fines herbes et fleurs comestibles, poisson, gibier. Finaliste en gastronomie du Grand prix du tourisme et gagnant plusieurs années au niveau de l'accueil/développement/innovation.
187, 3e Avenue, Lac-Échemin
1-418-625-2101

CÔTE-NORD

Hôtel Le Manoir
Cuisine française, produits régionaux, poisson et fruits de mer. Grands prix de la gastronomie en 1993-94-95-96-97. Grande terrasse sur la baie et levers de soleil à couper le souffle.
8, av. Cabot, Baie-Comeau
1-418-296-3391

Le Bon Bistro
Fine cuisine italienne et continentale. Spécialités: carré d'agneau et pâtes. Gagnant du prix de la Table d'argent du Québec et du prix du Mouvement québécois de la gastronomie en 1998.
588, rue Brochu, Sept-Îles
1-418-968-3777

Le Petit Rorqual
Cuisine québécoise, poisson, fruits de mer frais du jour, gâteau au fromage + petits fruits des champs, table d'hôte en soirée 7 jours et gagnant du Prix régional de gastronomie.
986, chemin du Roi, Longue Pointe-de-Mingan
1-418-949-2240

Rest. Place Jonathan
Cuisine québécoise. Spécialités: assiette du pêcheur, fruits de mer et les steaks. Vue sur la mer. Ouvert 7 jours.
454, Route Jacques-Cartier, Rivière-au-Tonnerre
1-418-465-2207

ESTRIE

La Petite Marmite
Cuisine française et suisse. Spécialités: fondues, raclette, entrecôte café de Paris, scampls à la marmite. Cinq salles avec foyers.
77, rue Drummond, Granby
1-514-378-9617

GASPÉSIE

Café des Artistes
Cuisine actualisée, produits locaux, fruits de mer, poissons 7 jours/semaine en saison dans un décor superbe. Maison de 150 ans avec meubles d'époque. Situé dans une Galerie d'art - vue sur la baie.
249, boul. Gaspé, Gaspé
1-418-368-2255

La Marée Soleil
Cuisine internationale, asiatique, californienne, japonaise et bien sûr régionale. Vue imprenable sur la baie de Gaspé. Finaliste pour le prix «Parc» en tête du Québec.
178, rue de la Reine, Quality Inn Les Commandants
Gaspé (418) 368-3355

ÎLES-DE-LA-MADELEINE

Auberge de la Petite Baie:
Cuisine régionale, fruits de mer, grillades; spécialité: loup marin apprêté à la bourguignonne, pâte en croûte, grillé, au poivre. Ouvert 7 jours/12 mois.
Auberge de la Petite Baie
187, Route 199, Havre-aux-Maisons
1-418-969-2230

La Saline
Cuisine régionale, fruits de mer, poissons frais, produits du marché. Ouvert 7 jours et situé dans un ancien hangar à salaison.
Chemin Principal, Havre-Aubert
1-418-937-2230

La Table des Roy
Fine cuisine française, poissons, fruits de mer, abats, cuisine fraîcheur et marché du jour. Juin-septembre, mardi au dimanche. Gagnant d'un prix de la gastronomie tous les ans depuis 1990.
1188, chemin Lavernière, Étang du Nord
1-418-986-3004

LANAUDIÈRE

Auberge sur la Falaise
Table gastronomique régionale. Ouvert 7 jours. Site web: www.auberge-falaise.com
1-888-FALAISE, 1-514-883-2269

Aux Parfums de la Nature
Fine cuisine française. Spécialités: faisán, pintade, canard, 3, 5 ou 7 services. Sur réservation.
6703, Pont-Risland, Rawdon
1-834-4547

LANAUDIÈRE (SUITE)

La Chaumière
Spécialités: viande grillée, boeuf de l'ouest grillé sur charbon de bois d'étable choisi par le cuisinier devant vous, servi avec sauces maison béarnaise et au poivre. Ouvert depuis 26 ans pour votre plaisir.
25, chemin du Golf Est, Saint-Charles-Borromée
1-514-753-4124

Chez Fabien
Cuisine italienne, cuisson au four à bois, terrasse. Mardi au dimanche.
778, rue St-Pierre, Terrebonne
1-514-492-6032

La Prieuré
Cuisine française, gibier en saison, homards. Prix de la gastronomie de Lanaudière en 1995. Fermé du 11 juillet au 3 août.
402, boul. l'Ange-Gardien, L'Assomption
1-514-589-6739

MAURICIE / BOIS-FRANCS

L'Aubergade
Fine cuisine: confits de canard, foie gras de canard, saumon, truite, morue fumée de notre fumoir pâtisseries, le tout fait maison. L'Aubergade fait partie des 100 meilleures tables du Québec «Best Restaurant in Quebec» et le Journal La Gazette en a déjà fait l'éloge.
53, rue Drummond, Granby
1-514-777-5797

Auberge du Lac-St-Pierre
Cuisine imaginative, spécialités: gibier, foie gras de canard, agneau, truite. Inscrit dans le guide Gallinard comme table remarquable et a obtenu le grand prix régional de gastronomie en 1995.
1811, rue Notre-Dame, route 138 Ouest, Pointe-du-Lac
1-819-377-5971

Le Portofino
Authentique cuisine italienne et carte des vins centrée sur l'Italie. Classé parmi les meilleures tables du Québec dans le Guide de la SAQ.
1300, rue du Fleuve, Trois-Rivières
1-819-374-7272

Motel À la Claire-Fontaine
Cuisine régionale et française. Spécialités: érablé et canneberge. Inscrit dans le Guide Michel Phaneuf pour sa carte des vins.
2165, rue St-Calixte, Plessisville
1-819-362-6388

Le Florès
Cuisine continentale agrémentée d'épices et de fleurs comestibles de leur jardin. Classé «Table des connaisseurs». A reçu le prix national de l'Entreprise touristique décerné par Tourisme Québec pour sa performance globale.
4291, 50e Avenue, Grand-Mère
1-819-538-9340

Salle à manger l'Accueil
Cuisine continentale, fruits de mer, filets de perchaude, steak, flambées, buffets de fruits de mer les vendredi et samedi en soirée. Vivier et cave à vin raffinée. Ouvert depuis plus de 50 ans.
16600, boul. Bécancour, Ste-Angèle-de-Laval
1-819-222-5777

OUTAOUAIS

Café du Temps perdu
Cuisine bistro, moules et frites, saucisses fines, abats, hamburgers de caribou. Table d'hôte midi et soir. Plusieurs critiques positives et situé en face du Parc de la Gatineau.
399, boul. Alexandre-Taché, Hull
10819-778-1355

Café Henry-Berger
Cuisine française saisonnière, belle sélection de vin. Petits salons privés. 4 diamants du CAA. Ouvert depuis 75 ans.
69, rue Laurier, Hull
1-819-777-5646

Le Fiorentina
Fine cuisine italienne, dans maison victorienne. Musique d'ambiance les fins de semaine. Spécialités: veau et pâtes.
189, boul. St-Joseph, Hull
1-819-770-7273

Rest. Laurier sur Montcalm
Cuisine française actuelle. Marché saisonnier, produits régionaux. Grand prix du tourisme développement de la restauration 1998. Situé dans une ancienne gare, 38 places et une terrasse sur le débarcadère. Le train y passe 2 fois par jour.
199, rue Montcalm, Hull
1-819-775-5030

SAGUENAY-LAC-ST-JEAN

L'Amandière
Cuisine régionale, table d'hôte. Spécialité: agneau. Sur réservation seulement.
5219, chemin St-André, Jonquière
1-418-542-5395

La Bougresse
Fine cuisine, table d'hôte, très fréquenté. Spécialités: ris de veau, carré d'agneau.
260, rue Rivier, Chicoutimi
1-418-543-3178

Le Bergerac
Cuisine créative, produits régionaux, marché de la saison, ouaniche, gibier. Du mardi au samedi, dîner et souper.
3918, rue St-Jean, Jonquière
1-418-542-6263



Centre de psychosynthèse du Bas-St-Laurent inc.

Éva Louise Hamer

Atelier de croissance personnelle. Formation professionnelle et formation de psychothérapeute accréditées par la SQPP (déductibles d'impôt).

Nouveau! Hébergement touristique avec accès à la plage et au jardin Zen.

Colloque international de psychosynthèse sur la coopération 1998 **«Ensemble, bâtissons notre futur»**

Du 11 au 15 septembre 1998, la ville de Pohénégamook, site de villégiature exceptionnel du Québec, accueillera le Colloque international de psychosynthèse sur la coopération.

Sous la présidence d'honneur de monsieur François Mercier, de la direction générale des technologies de l'information au ministère de la Santé et des Services sociaux, le comité organisateur regroupe principalement le Centre de psychosynthèse du Bas-Saint-Laurent, la Coopérative d'aménagement des ressources du Transcontinental et le Service du tourisme et du développement de la ville de Pohénégamook.

Madame Éva Louise Hamer, directrice du Centre de psychosynthèse du Bas-Saint-Laurent, est la coordonnatrice du colloque. Le Colloque international de psychosynthèse sur la coopération est fondé sur l'entraide et l'inter-connexion entre les individus venant de diverses disciplines, mais tous intéressés à travailler à un monde meilleur; ainsi la soixantaine de conférenciers et les nombreux participants proviennent, localement, du Bas-St-Laurent, de Québec, de Montréal et du Nouveau-Brunswick et, à l'échelle internationale, des États-Unis, du Brésil, de l'Autriche, de l'Italie et de la France.

Face aux défis toujours grandissants que posent les bouleversements culturels, sociaux et économiques de l'époque actuelle, l'esprit de coopération s'impose comme une des conditions du progrès de l'humanité et explique le choix du thème du colloque, «Ensemble, bâtissons notre futur».

Le colloque se distingue du fait qu'il comporte, en plus de deux volets traditionnels, les conférences et les ateliers, un volet particulier: les groupes cocreatifs.

Participants et conférenciers devront s'inscrire à l'un des neuf groupes cocreatifs, qui reposent sur la synergie des forces et qualités de chacun vers une vision commune tout en respectant les différences.

Ces groupes traiteront évidemment de sujets aussi pertinents que variés tels que l'art, l'éducation, la guidance, le milieu d'affaires (développement organisationnel), l'organisation communautaire, le psychosocial, la psychothérapie (relation d'aide), la santé et la spiritualité.

OBJECTIFS DES GROUPES COCRÉATIFS:

1. Cerner les enjeux et les besoins du milieu ciblé et ceux des intervenants impliqués.
2. Cibler les moments, endroits et clientèles où seront appliquées, sur le terrain, les nouvelles réflexions et les nouvelles avenues qui auront émergé des discussions et du partage.
3. Former des groupes volontaires de soutien postcolloque qui pourront évaluer la mise en application des apprentissages sur une période indéterminée d'environ 6 mois.
4. Produire une synthèse des discussions du colloque et leurs applications dans le milieu.

Un volet culturel fort intéressant, concocté par le comité organisateur, lèvera le voile sur des artistes réputés. Le samedi 12 septembre, madame Molly Scott animera la soirée de musique, où l'audience sera conviée à interpréter en chœur un chant de chacun des pays représentés. Lors de la cérémonie de clôture, madame Annick De Souza donnera une conférence sur le thème très évocateur: «Le mythe fondateur pour la coopération: la langue UNE».

Le grand public est invité à participer à ce colloque!

1355, chemin Guérelle, Escourt, Pohénégamook (Québec) G0L 1J0

Tél.: (418) 859-3442

Fax: (418) 859-3362

DÉPART DE RIMOUSKI
à peine 3 heures de Québec

ÉCOMERTOURS

TOURISME DE CROISIÈRE



Écotours Découverte, donnez-vous une idée du voyage du 26 juillet en visitant le site www.novanor.qc.ca

Des croisières aventure uniques!



Pratiquez l'écotourisme à bord de l'Écho des mers pour explorer le paysage maritime et découvrir des environnements incomparables. Écomertours vous offre deux types de croisières aventure:

Écotours Découverte et Écotours Fantaisie.

Écotours Découverte

Un choix de croisières d'une durée de 5, 7 ou 8 jours. De véritables expéditions sur le fleuve Saint-Laurent. Vous irez sur l'île d'Anticosti, dans l'archipel de Mingan et sur la Basse-Côte-Nord du Québec. Au programme: la découverte des oiseaux et mammifères marins, l'hospitalité à caractère exceptionnel des villages de ces régions, la gastronomie locale maritime préparée à votre intention.

Écotours Fantaisie

Des expéditions de 2 à 8 jours dans Charlevoix, le Fjord du Saguenay et sur la Basse-Côte-Nord. Ces excursions traitent des thèmes suivants: l'ornithologie, le kayak et l'histoire des Parcs Nationaux.

Écotours Fantaisie personnalisés

Si vous désirez un Écotour Fantaisie sur mesure, Écomertours sera heureux d'élaborer pour vous un itinéraire tenant compte de vos intérêts particuliers. Le bateau Écho des mers peut accueillir des groupes de 35 à 48 personnes.



Les Écotours incluent les trois repas quotidiens, le coucher à bord du bateau ainsi que toutes les activités, excursions et services des guides expérimentés pendant vos escales.



Les parcs nationaux de l'Est du Québec



«sur la route bleue»

Un exemple de nos forfaits Écotours Fantaisies

Départ: 9 au 14 août

Durée: 6 jours

Brève description:

Jour 1 Départ de Rimouski en direction du Parc marin du Saguenay-Saint-Laurent, escale de 6 heures à Tadoussac.

Jour 2 Navigation sur le fleuve entre Tadoussac et Sept-Îles (escale 4 heures), randonnée dans le Parc du Vieux-Quai, croisière en direction de l'Archipel-de-Mingan.

Jour 3 Escale de 6 heures et visite de la Réserve du parc national de l'Archipel-de-Mingan. Ensuite, direction Port-Menier sur l'île d'Anticosti, escale de 3 heures.

Jour 4 Escale de 6 heures à Gaspé, transfert vers le Parc national Forillon, visite du parc et du centre d'interprétation. Plus tard, croisière en direction de Percé.

Jour 5 Escale de 4 heures à Percé, croisière en longeant la côte nord de la péninsule gaspésienne.

Jour 6 Retour au port de Rimouski-Est.

Quelques descriptions de lieux à découvrir avec Écomertours

Parc marin du Saguenay



Ce parc est le premier du genre au Québec. Il vise la protection, la conservation et la mise en valeur d'une aire marine exceptionnelle. Un milieu propice à la prolifération du plancton microscopique, la nourriture qui attire les rorquals et les bélugas.

Les Îles Mingan

En 1984, cette quarantaine d'îles fut proclamée Réserve du parc national de l'Archipel-de-Mingan. L'ensemble des îles présente un milieu écologique très diversifié comportant une grande variété de plantes et de nombreuses colonies d'oiseaux tels que des macareux moines. Ce sont les formations rocheuses, composées de calcaire stratifié, sculptées par la mer, qui impressionnent, les Îles Mingan en offrent la plus grande concentration au monde. Un phare se trouve sur l'île-aux-Perroquets.

L'île d'Anticosti

L'île d'Anticosti constitue un paradis de chasse, de pêche et de villégiature et présente un environnement géologique unique au monde. On y trouve trente-deux rivières à saumons et à truites, une centaine de lacs, et la chute Vauréal qui dévale 70 mètres. L'île abrite plusieurs espèces d'animaux, entre autres le cerf de Virginie et plus de cent cinquante espèces d'oiseaux.

Écotours Découverte (7 jours), départ 26 juillet

www.novanor.qc.ca

L'agence experte en croisières

Voyages Sillery
et en voyages exclusifs

1463 av Maguire, Sillery G1T 1Z2 Tél.: (418) 687-4172

site: <http://www.voyages-sillery.qc.ca>

LE MERCREDI 22 JUILLET

TÉLÉ-MATINÉE

Voir à la page 5

APRÈS-MIDI

12h00

11 6 7 2 12 LE MIDI

□ 66358

2 LES PIERRAFEU

(R) 40629

3 NEWS

□ 8398754

5 NEWS

6229754

15 PARIS Lumières

(R) 500261

5 MIDDAY

(1h) □ 35209

12 MR. MEN SHOW

40754

20 FIRST UP

(1h) □ 691087

22 PUB

84700

57 GED

621174

12h10

3 ACROSS THE FENCE

43879261

12h30

11 6 7 2 12 LINGO

(R) 12071

2 LE GRAND JOURNAL

□ 76532

3 THE YOUNG AND THE

RESTLESS

(1h) □ 205803

4 5 6 9 11 J.E. EN

DIRECT

(1h) Suite de 11h45. 481261

5 ACCESS HOLLYWOOD

3403990

15 JOURNAL DE FRANCE 3

236174

12 PULSE

□ 76667

22 PORT CHARLES

□ 10613

57 SMALL BUSINESS 2000

357087

13h00

11 6 7 2 12 LES

SOEURS REED

(1h) 13754

2 PRESSE-CITRON

(R) 33990

5 20 DAYS OF OUR LIVES

(1h) □ 3408445 600735

15 LES GRANDS ENTRETIENS

DU CERCLE

(1h) Voir mardi, 23h00. (R) 231629

5 22 ALL MY CHILDREN

(1h) □ 11629 11396

8 9 12 15 15 22 32

35 40 PAUSE MUSICALE

17532

12 CANADIAN LIVING TV

□ 22822

57 DESTINOS

□ 729280

13h30

2 CINÉMA

LA FAMILLE YEN. (2h) 52939

3 12 THE BOLD AND THE

BEAUTIFUL

□ 79629 75938

4 5 6 9 11 BOUTI-

QUE TVA

(1h) 482990

8 9 12 15 15 22 32

35 40 BOUMBO / MADAME

PEPPERPOTE

(R) 77938

57 YAN CAN COOK: THE

BEST OF ASIA

356358

14h00

11 6 7 2 12 LES

P'TITS BONHEURS DE CLÉ-

MENCE

(1h) 45938

3 AS THE WORLD TURNS

(1h) □ 23025

5 LEEZA

(1h) □ 5656990

15 GRANDS GOURMANDS

Jean-Luc Petitrenoud présente les

richesses du patrimoine culinaire

de diverses régions de France.

985803

5 E.N.G

(1h) □ 43803

8 9 12 15 15 22 32

35 40 MARCHÉ AUX IMA-

GES

(R) 73822

12 ANOTHER WORLD

(1h) □ 85803

20 JERRY SPRINGER

(1h) □ 132919

22 ONE LIFE TO LIVE

(1h) □ 36280

57 BEST OF THE JOY OF

PAINTING

□ 204261

14h30

4 5 6 9 11 CINÉMA

D'APRÈS S-MIDI

BOULEVARD DES REVES. (2h)

594174

15 ON AURA TOUT VU!

La chasse aux vedettes; le kayak

de mer aux îles de la Madeleine; un

inventeur septuagénaire; une ex-

pédition touristique au pôle Nord.

Rediffusion jeudi, 9h30. (R) 622822

8 9 12 15 15 22 32

35 40 LES MOOMINS

(R) 17754

57 THE CHARLIE HORSE MU-

SIC PIZZA

941280

15h00

11 6 7 2 12 HABI-

TAT TRADITIONNEL

MAURITANIE: UN GOÛT

D'ÉTERNITÉ. 21483

3 THE GUIDING LIGHT

(1h) 3483

5 THE MONTEL WILLIAMS

SHOW

Talk-show. (1h) □ 1456532

15 JOURNAL DE TV5

3801006

5 CORONATION STREET

4532

8 9 12 15 15 22 32

35 40 LE MONDE DE DAVID

LE GNOME

Rediffusion dimanche, 15h30. 69629

12 THE ROSIE O'DONNELL

SHOW

(1h) □ 72280

20 22 GENERAL HOSPITAL

(1h) □ 718193 29754

57 ARTHUR

□ 223396

15h25

15 LE JOURNAL DU TEMPS

47983071

15h30

11 6 7 2 12 LOO-

PING

58025

2 TEL QUE VU À LA TÉLÉ

(1h) 953938

15 LA CHANCE AUX CHAN-

SONS

6460396

5 THE URBAN PEASANT

MONGOLIAN / VIETNAMESE.

4261

8 9 12 15 15 22 32

35 40 RÉMI

(R) 16071

57 THE MAGIC SCHOOL BUS

□ 953025

16h00

11 6 7 2 12 TINY

TOONS

37532

3 THE ROSIE O'DONNELL

SHOW

(1h) □ 2990

5 HOME IMPROVEMENT

Diffusion de deux épisodes. (1h) □

1475667

5 JONOVISION

□ 3396

8 9 12 15 15 22 32

35 40 MAIS OÙ SE CACHE

CARMEN SANDIEGO?

□ 62826

12 OPRAH

(1h) □ 68087

20 READY OR NOT

□ 995700

22 MUMMIES ALIVE

35174

57 KRATT'S CREATURES

□ 932532

16h20

15 GOURMANDISES

(R) 22949367

16h30

11 6 7 2 12 LES

MONDES DE SISMI

Un jeu fantastique où des jeunes

sont appelés à explorer des univers

variés et à réussir des exploits de-

vant des camarades en studio.

Avec Geneviève Lavigne (Karam-

ba). □ 33716

2 THE SIMPSON

(R) 716

4 5 6 9 11 LA BEL-

LE ET LA BÊTE

(1h) 44416

15 LE JEU DES DICTIONNAI-

RES

2083551

5 FAMILY MATTERS

□ 2280

8 9 12 15 15 22 32

35 40 ALLÔ PROF

□ 97990

20 THE YOUNG AND THE

RESTLESS

(1h) □ 966984

22 101 DALMATIENS

31358

57 WISHBONE

□ 938716

16h45

15 LES FRUITS DE LA PAS-

SION

(R) 92456209

17h00

11 6 7 2 12 WATA-

TATOW

Bouleversée par la mort de Chloé,

Sophie panique à l'idée d'aller au

salon funéraire. Elle ne peut com-

pter sur l'appui de son entourage,

car toute la maison est en émoi à la

suite de la découverte d'un sac

contenant des restes d'herbes hal-

lucinogènes sous le canapé. □ 20700

2 LE GRAND JOURNAL

(1h) □ 2342

3 MAD ABOUT YOU

3261

5 OPRAH

(1h) □ 1060629

15 JOURNAL SUISSE

909483

5 THE SIMPSONS

□ 6377

8 9 12 15 15 22 32

35 40 BOUMBO / MADAME

PEPPERPOTE

Rediffusion jeudi, 13h30. 64174

12 MAD ABOUT YOU

□ 1087

22 GRACE UNDER FIRE

28342

57 WHERE IN TIME IS CAR-

MEN SANDIEGO?

□ 122613

17h30

11 6 7 2 12 LINGO

57396

3 SEINFELD

822

4 5 6 9 11 CHEZ

NOUS, CHEZ VOUS AVEC MÈ-

TRO

Inv.: Ghislain Tremblay et José

Lavigne. 3174

15 PYRAMIDE

633938

5 THE FRESH PRINCE OF

BEL-AIR

□ 3532

8 9 12 15 15 22 32

35 40 RÉMI

Rediffusion vendredi, 15h30. □

15342

12 SEINFELD

□ 5342

20 GLOBAL NEWS

600844

22 M*A*S*H

55938

57 BILL NYE, THE SCIENCE

GUY

□ 952396

SOIRÉE

18h00

11 6 7 2 12 QUÉBEC CE

SOIR

54209

2 PARTIS POUR L'ÉTÉ, AU

QUÉBEC

209

3 CHANNEL 3 NEWS

(1h) 88377

4 5 6 9 11 LE TVA,

ÉDITION 18 HEURES

□ 7777

5 22 NEWS

8113735 45551

15 PARIS Lumières

Rediffusion jeudi, 12h00. 623551

5 NEWSWATCH

(1h) □ 24193

8 9 12 15 15 22 32

35 40 HEIDI

18483

12 PULSE

(1h) □ 51358

12 SAGUENAY-LAC-SAINT-

JEAN CE SOIR

54209

20 GLOBAL TONIGHT

□ 850367

57 ITN WORLD NEWS

MERCREDI suite

- 5 WHEEL OF FORTUNE
8020071
- 15 ENVOYÉ SPÉCIAL
Reportage sur les participants de courses automobiles illégales; les cyclistes de compétition au Japon. (1h30) Rediffusion jeudi, 1h15. (R) 356803
- 5 COUNTRY CANADA
5939
- 8 9 12 15 15 22 32
- 35 40 PIGNON SUR RUE
Valérie règle ses comptes avec son chum suisse. Marie-Josée ne supporte plus son ami Daniel. Alexandra se rend à Ottawa. Rosalie est malade. Emanuel s'isole. Rediffusion à 22h42. 12349
- 12 THE NANNY
Comédie avec Fran Drescher et Charles Shaughnessy. 5919
- 20 HEART OF COURAGE
992613
- 22 FRASIER
32087
- 20h00
- 11 6 7 2 12 COMÉDIE COMÉDIES
TROIS FUGITIFS. (2h) 30358
- 2 LE BASEBALL DES EXPOS
Les Expos de Montréal rencontrent les Cubs de Chicago. (3h) (D) 981006
- 3 THE NANNY
Comédie avec Fran Drescher et Charles Shaughnessy. 9445
- 4 5 6 9 11 CINÉ-SPORT
CONTRE TOUTE ATTENTE. (2h) 12396
- 5 THE PRETENDER
(1h) 4326087
- 5 LIFE & TIMES
Un portrait de Jennifer et Cynthia Dale. (1h) 78938
- 8 9 12 15 15 22 32
- 35 40 EN PLEINE NATURE
LE ROYAUME DE L'OURS RUSSE / MER CASPIENNE, MER D'Émeraude (1re de 6). Sur la rive nord de la mer Caspienne, en pleine zone désertique, le luxuriant delta de la Volga englobe plusieurs des plus importants marécages de Russie ainsi que sa plus ancienne réserve naturelle. C'est aussi le pays du caviar, ces délicates perles noires qui font le régal des riches gourmets du monde entier. (1h) 12938
- 12 SPIN CITY
Comédie avec Michael J. Fox. 7071
- 20 DHARMA AND GREG
350193
- 22 DHARMA AND GREG
Comédie avec Thomas Gibson. 20754
- 57 TINA TURNER - THE GIRL FROM NUT RUSH
Documentaire sur cette chanteuse célèbre. (1h) 191358
- 20h30
- 3 STYLE AND SUBSTANCE
1280
- 12 THE NAKED TRUTH
9006
- 20 22 TWO GUYS, A GIRL AND A PIZZA PLACE
266700 30731
- 21h00
- 3 CBS MINI-SERIES
SCARLETT (dern. de 4). (2h) 7938
- 5 3RD ROCK FROM THE SUN
1464551

- 15 ÉVASION
NOIRMOUITIER, LA FORÊT DE HERONS. Magazine de la randonnée pédestre. Rediffusion jeudi, 2h45. 159551
- 5 BLACK HARBOUR
(1h) 58174
- 8 9 12 15 15 22 32
- 35 40 CINÉ MA
L'AUTRE. (1h42) 1759396
- 12 THE DREW CAREY SHOW
84071
- 20 3RD ROCK FROM THE SUN
620984
- 22 THE DREW CAREY SHOW
Comédie. 69795
- 57 PHIL COLLINS - THE BIG BAND
Concert enregistré lors du Festival de jazz de Montreux. (1h) 104822
- 21h30
- 5 WORKING
3423754
- 15 SAVOIR PLUS SANTÉ
L'HÔPITAL DES ENFANTS. Témoignages d'enfants gravement malades, soignés dans un centre hospitalier spécialisé en soins de longue durée pour enfants. (1h) 928272
- 12 WORKING
56803
- 20 DR. KATZ
692716
- 22 ELLEN
38367
- 22h00
- 11 6 7 2 12 LE TÉLÉ JOURNAL
67087

- 4 5 6 9 11 LE TVA, ÉDITION RÉSEAU
23087
- 5 LAW AND ORDER
(1h) 4349938
- 5 THE NATIONAL / CBC NEWS
(1h) 51261
- 12 LAW AND ORDER
FACCIA A FACCIA. Série policière et juridique avec Jerry Orbach et Sam Waterston. (1h) 13071
- 20 EARLY EDITION
(1h) 359984
- 22 PRIMETIME LIVE
Magazine d'information. (1h) 40735
- 57 JEAN-MICHEL JARRE - LIVE IN BARCELONA
Concert en provenance d'Espagne. (1h) 114209
- 22h27
- 11 6 7 2 12 LE POINT
90742613
- 22h30
- 4 5 6 9 11 TVA SPORTS
5496667
- 15 JOURNAL BELGE
527938
- 22h42
- 8 9 12 15 15 22 32
- 35 40 PIGNON SUR RUE
Voir 19h30. (R) 4281803
- 22h49
- 4 5 6 9 11 TIRAGES DE "LA QUOTIDIENNE" - "BANCO" - "LOTTO 6 / 49" - "QUÉBEC 49" - "EXTRA"
52599919



À COMÉDIE COMÉDIES, Martin Short, Nick Nolte et James Earl Jones en vedette dans TROIS FUGITIFS. À la SRC, 20h.

- 22h58
- 4 5 6 9 11 BOUTIQUE TVA
(1h) (R) 6760754
- 23h00
- 11 6 7 2 12 LES NOUVELLES DU SPORT
2634006
- 2 LE GRAND JOURNAL
6193
- 3 22 NEWS
4530071 3683006
- 5 NEWS
5832532
- 15 L'ÉCRAN TÉMOIN
Emission débat. Aujourd'hui: le polar. (1h15) Rediffusion jeudi, 13h00. 2511613
- 5 THE NATIONAL UPDATE
27716
- 12 CTV NEWS
69716
- 20 TRADERS
(1h) 856087
- 57 MONTY PYTHON'S FLYING CIRCUS
466174
- 23h05
- 22 THE SIMPSONS
2549984
- 23h12
- 8 9 12 15 15 22 32
- 35 40 MÉDECINE APPRIVOISÉE
Voir lundi, 22h30. (R) 8203193
- 23h19
- 11 6 7 2 12 LA MÉTÉO
27838174
- 23h20
- 11 6 7 2 12 VUES D'ICI
QUI ÉTAIT JERZY KOSINSKI? (1h10) Voir cinéma. 45386280
- 23h30
- 2 SPORTS PLUS
24754
- 5 LATE NEWSWATCH
48358
- 12 PULSE
4592367
- 57 CHARLIE ROSE
(1h) 393174
- 23h35
- 3 LATE NIGHT WITH DAVID LETTERMAN
(1h appr.) 2832280
- 5 THE TONIGHT SHOW WITH JAY LENO
(1h) 3109667
- 22 NIGHTLINE
37841025
- 23h42
- 8 9 12 15 15 22 32
- 35 40 PAUSE MUSICALE
(1h33 appr.) 39344358
- 23h45
- 12 SPORTS NIGHT
60045483
- 23h58
- 4 5 6 9 11 PUB
(2h15) 34129613
- Minuit
- 2 ELLE ÉCRIT AU MEURTRE
Version française de "Murder She Wrote" avec Angela Lansbury. (1h) 37675

- 5 MOVIE
ENCHANTED APRIL. (2h) 73491
- 12 CINÉMA 12
REGARDING HENRY. (2h17) 15857174
- 20 XENA PRINCESS WARRIOR
(1h) 501743
- 00h06
- 22 POLITICALLY INCORRECT
17294217
- 00h15
- 15 LE SOIR 3
9712101
- 00h30
- 57 JACK HORKHEIMER: STARGAZER
629168
- 00h35
- 3 THE LATE LATE SHOW
(1h appr.) 9923781
- 5 LATE NIGHT WITH CONAN O'BRIEN
(1h) 2864762
- 00h37
- 22 PUB
(4h23) 51212762
- 00h42
- 15 LE JOURNAL DU TEMPS
61059694
- 00h45
- 15 AUTOUR DU TOUR
87860385
- 01h00
- 20 VIVA VARIETY
Prochaine émission à 5h00. 269255
- 01h30
- 15 LA VIE À L'ENDROIT
(1h30) Voir mardi, 19h30. (R) 594694
- 01h35
- 3 PUB
1764743
- 5 LATER
8676912
- 02h05
- 3 EXTRA!
2538946
- 5 NBC NIGHTSIDE
(3h55) 75868526
- 02h17
- 12 DOUBLE FEATURE
COMPANY BUSINESS. (1h44) 13316743
- 03h00
- 15 AUTANT SAVOIR
Voir mardi, 21h00. (R) 605168
- 03h30
- 15 TEMPS PRÉSENT
(1h) Voir mardi, 21h30. (R) 474491
- 04h01
- 12 IN THE HEAT OF THE NIGHT
(1h appr.) 320878
- 04h30
- 15 RADIO FRANCE INTERNATIONALE
(2h) 482410
- 04h54
- 12 A DIFFERENT WORLD
Diffusion de deux épisodes. (1h appr.) 3395052

TÉLÉ MATINÉE

Voir à la page 5

APRÈS-MIDI

12h00

- 11 6 7 2 12 LE MIDI
□ 42491
- 2 LES PIERRAFEU
(R) 26762
- 3 NEWS
□ 8292526
- 5 NEWS 6123526
- 15 PARIS LUMIÈRES
(R) 960946
- 5 MIDDAY
(1h) □ 88014
- 12 MR. MEN'S SHOW
□ 26897
- 20 FIRST UP
(1h) □ 671912
- 22 PUB
40033
- 57 DESIGNER'S LANDSCAPE
(1h) 736897

12h10

- 3 ACROSS THE FENCE
43773033

12h30

- 11 6 7 2 12 LINGO
(R) 85694
- 2 LE GRAND JOURNAL
□ 52675
- 3 THE YOUNG AND THE RESTLESS
(1h) □ 665588
- 4 5 6 9 11 J.E. EN DIRECT
(1h) Suite de 11h45. 841946
- 5 ACCESS HOLLYWOOD
3307762
- 15 JOURNAL DE FRANCE 3
696859
- 12 PULSE
□ 29472
- 22 PORT CHARLES
83236

13h00

- 11 6 7 2 12 LES SOEURS REED
(1h) 80149
- 2 PRESSE-CITRON
(R) 26323
- 5 DAYS OF OUR LIVES
(1h) □ 3302217
- 15 L'ÉCRAN TÊTE MOIN
(1h15) (R) 9664526
- 5 22 ALL MY CHILDREN
(1h) □ 97762 71491
- 8 9 12 15 15 22 32
- 35 40 PAUSE MUSICALE
17255
- 12 CANADIAN LIVING TV
TEETH WHITENING, WINE APPRECIATION. □ 74615
- 20 DAYS OF OUR LIVES
(1h) □ 376520
- 57 CONNECT WITH ENGLISH
196255

13h30

- 2 CINÉMA VÉRAZ, (2h) 50014
- 3 12 THE BOLD AND THE BEAUTIFUL
□ 48472 28743
- 4 5 6 9 11 BOUTIQUE TVA
(1h) 842675
- 8 9 12 15 15 22 32
- 35 40 BOUMBO / MADAME PEPPERPOTE
(R) 37033
- 57 SAVOR THE REGIONS
716033

14h00

- 11 6 7 2 12 LES P'TITS BONHEURS DE CLÉMENCE (1h) 46491

- 3 AS THE WORLD TURNS
(1h) □ 76830
- 5 LEEZA
(1h) □ 5550762
- 5 E.N.G
(1h) □ 29946
- 8 9 12 15 15 22 32
- 35 40 INTERME DES JEUNESSE
(R) 92236
- 12 ANOTHER WORLD
(1h) □ 61946
- 20 JERRY SPRINGER
(1h) □ 585304
- 22 ONE LIFE TO LIVE
(1h) □ 44033
- 57 WOOF! IT'S A DOG LIFE
664946

14h15

- 15 LES FRUITS DE LA PASSION
92276472

14h30

- 4 5 6 9 11 CINÉMA D'APRÈS-MIDI
LE DÉFILE. (2h) 954859
- 15 CINÉCURE
SPECIAL FILMS FRANÇAIS. Inv.: le réalisateur Patrice Leconte pour le film Une chance sur deux; le réalisateur Manuel Poirier pour le film Western; l'acteur français Vincent Elbaz pour le film Les randonneurs; le réalisateur Gilles Mimouni pour le film L'appartement. Rediffusion à 3h15. 275287
- 8 9 12 15 15 22 32
- 35 40 LES MOOMINS
(R) 39255
- 57 THE CHARLIE HORSE MUSIC PIZZA
301965

15h00

- 11 6 7 2 12 HABITAT TRADITIONNEL
MALI: NYAMA, L'ÊTRE VITAL.
□ 11385
- 3 THE GUIDING LIGHT
(1h) 3033
- 5 THE MONTEL WILLIAMS SHOW
Talk-show. (1h) □ 1350304
- 15 JOURNAL DE TV5
3705878
- 5 CORONATION STREET
7762
- 8 9 12 15 15 22 32
- 35 40 ALLÔ PROF
□ 71743
- 12 THE ROSIE O'DONNELL SHOW
(1h) □ 32385
- 20 22 GENERAL HOSPITAL
(1h) □ 185168 96149
- 57 ARTHUR
□ 676781

15h25

- 15 LE JOURNAL DU TEMPS
47950743

15h30

- 11 6 7 2 12 LOO-PING
41014
- 2 TEL QUE VU À LA TÉLÉ
(1h) 306323
- 15 LA CHANCE AUX CHANSONS
6364168
- 5 THE URBAN PEASANT
FISH AND PASTA SOUPS. 4781
- 8 9 12 15 15 22 32
- 35 40 RÉMI
□ (R) 28912
- 57 THE MAGIC SCHOOL BUS
□ 306410



À BIOGRAPHIES, Raymond Bouchard nous raconte la vie du roi des prophètes, Nostradamus. À Canal D, 9h et 21h.

16h00

- 11 6 7 2 12 TINY TOONS
60149
- 3 THE ROSIE O'DONNELL SHOW
(1h) □ 2168
- 5 HOME IMPROVEMENT
Diffusion de deux épisodes. (1h) □ 1379439
- 5 JONOVISION
□ 1548
- 8 9 12 15 15 22 32
- 35 40 MAIS OÙ SE CACHE CARMEN SANDIEGO?
□ 20507
- 12 OPRAH
(1h) □ 44120
- 20 READY OR NOT
□ 435675
- 22 MUMMIES ALIVE
51491
- 57 KRATT'S CREATURES
□ 392217

16h20

- 15 GOURMANDISES
(R) 9129879

16h30

- 11 6 7 2 12 SUR LA PISTE
Avec Jessica Barker, Vincent Bolduc et Guillaume Lemay-Thivierge. - Émission qui allie des segments documentaires, réalisés avec le concours de jeunes, et une trame dramatique faisant une large place à l'humour. □ 59033
- 2 LES SIMPSON
(R) 120
- 4 5 6 9 11 LA BELLE ET LA BÊTE
(1h) 16878
- 15 LE JEU DES DICTIONNAIRES
2987323
- 5 FAMILY MATTERS
□ 9472
- 8 9 12 15 15 22 32
- 35 40 ALLÔ PROF
□ 19491
- 20 THE YOUNG AND THE RESTLESS
(1h) □ 422897
- 22 101 DALMATIENS
57675
- 57 WISHBONE
□ 381101

16h45

- 15 LES FRUITS DE LA PASSION 92343781

17h00

- 11 6 7 2 12 WATATATOW
Vincent n'a plus envie de faire de la mécanique; il voudrait exercer un métier qui le passionne. Peut-il abandonner une activité qui le fait vivre pour s'embarquer dans un projet qui risque de le mettre sur la paille? □ 16830
- 2 LE GRAND JOURNAL
(1h) □ 8472
- 3 MAD ABOUT YOU
6491
- 5 OPRAH
(1h) □ 1957101
- 15 JOURNAL SUISSE
336830
- 5 THE SIMPSONS
□ 9507
- 8 9 12 15 15 22 32
- 35 40 BOUMBO / MADAME PEPPERPOTE
Rediffusion vendredi, 13h00. 83588
- 12 MAD ABOUT YOU
□ 1507
- 22 GRACE UNDER FIRE
14472
- 57 WHERE IN TIME IS CARMEN SANDIEGO?
□ 688526

17h30

- 11 6 7 2 12 LINGO
40385
- 3 SEINFELD
526
- 4 5 6 9 11 CHEZ NOUS, CHEZ VOUS AVEC MÉTRO
Inv.: Nicole Leblanc et Martin Fontaine. 3694
- 15 PYRAMIDE
970435
- 5 THE FRESH PRINCE OF BEL-AIR
□ 3052
- 8 9 12 15 15 22 32
- 35 40 RÉMI
Rediffusion vendredi, 17h30. □ 78453
- 12 SEINFELD
□ 8762
- 20 GLOBAL NEWS
455439
- 22 M*A*S*H
71255
- 57 BILL NYE, THE SCIENCE GUY
□ 305781

SOIRÉE

18h00

- 11 6 7 2 QUÉBEC CE SOIR
70526
- 2 PARTIS POUR L'ÉTÉ, AU QUÉBEC
385
- 3 NEWS
(1h) 57120
- 4 5 6 9 11 LE TVA, ÉDITION 18 HEURES
□ 8697
- 5 22 NEWS
8017507 78168
- 15 PARIS LUMIÈRES
Rediffusion vendredi, 12h00. 825746
- 5 NEWSWATCH
(1h) □ 17526
- 8 9 12 15 15 22 32
- 35 40 HEIDI
28976
- 12 PULSE
(1h) □ 37491
- 12 SAGUENAY-LAC-SAINT-JEAN CE SOIR
70526
- 20 GLOBAL TONIGHT
Divertissement avec Jamie Orchard. □ 445052
- 57 ITN WORLD NEWS
302694

18h30

- 11 6 7 2 POURQUOI PAS?
Agenda culturel, sports et loisirs de Québec. 61878
- 2 PAS DE VACANCES POUR LES IDOLLES
(D) 965
- 4 5 6 9 11 SCÈNES DE RUE
(D) 1859
- 5 NBC NIGHTLY NEWS
8006859
- 15 ENVOYÉ SPÉCIAL
LES DIEUX DU SABLE. Aujourd'hui: rencontre avec des lutteurs africains venus des quatre coins du continent pour participer aux premiers championnats africains de lutte traditionnelle au Niger. (R) 120138
- 8 9 12 15 15 22 32
- 35 40 L'ÉTALON NOIR
Rediffusion samedi, 17h30. 8414675
- 12 MONTRÉAL CE SOIR
61878
- 20 FIRST NATIONAL NEWS WITH PETER KENT
□ 436304
- 22 ABC WORLD NEWS TONIGHT
□ 52120
- 57 THE NIGHTLY BUSINESS REPORT
□ 393946

18h55

- 8 9 12 15 15 22 32
- 35 40 CULTURE ÉCLAIR
35166694

19h00

- 11 6 7 2 12 JARDIN D'AUJOURD'HUI
Avec Pascale Tremblay, Jean-Claude Vigor et Ronald Leduc. □ 36694
- 2 MADISON
TROP D'ESPOIR avec Michelle Beaudoin et Joely Collins. - Au cours d'un concert rock, Rachael attend beaucoup de son premier rendez-vous avec Jamie. 9101
- 3 CBS EVENING NEWS
□ 6255
- 4 5 6 9 11 BEE-THOVEN
6675

JEUDI suite

- 5 JEOPARDY**
1958830
- 15 JOURNAL DE FRANCE 2**
356694
- 5 WORLD OF DISCOVERY**
(1h) 45323
- 8 9 12 15 15 22 32**
- 35 40 LA GRANDE SAGA DES ANIMAUX**
LES OISEAUX DES LACS ET DES MARAIS. En Camargue, terre, mer et ciel ne font qu'un. Dans ce dédale de lagunes, de marais et d'étangs, l'oiseau plus que tout autre a toujours eu sa place. Des flamants de Camargue aux pélicans du Kenya, les oiseaux ont su développer mille et un trucs pour pouvoir s'adapter à la diversité de leur milieu aquatique. Rediffusion lundi, 23h30, 96052
- 12 ENTERTAINMENT TONIGHT**
1743
- 20 THE SIMPSONS**
701120
- 22 THE SIMPSONS**
34236
- 57 THE NEWSHOUR**
(1h) 559675
- 19h30**
- 11 6 7 2 12 JE VOUS AI TANT AIMÉS**
Chaque semaine, diffusion d'un épisode d'un téléroman choisi parmi les "classiques" produits par Radio-Canada. CAP-AUX-SORCIERS avec Gilles Pelletier, Monique Miller et Françoise Gratton. - Episode diffusé le 20 septembre 1955, 50762
- 2 CINÉMA DU JEUDI RIEN NE SERT D'OUBLIER**
(2h) 727507
- 3 ENTERTAINMENT TONIGHT**
675
- 4 5 6 9 11 UN MONDE DE CHIENS**
8453
- 5 WHEEL OF FORTUNE**
8097743
- 15 TENDANCES**
Cette semaine: le go-kart; les nouveaux jeux de société; l'école privée; le thé. Rediffusion vendredi, 9h30. (R) 225502
- 8 9 12 15 15 22 32**
- 35 40 OMNI SCIENCE**
SUR LES RIVES DES MERS CHAUDES. Les coraux: ces animaux très fragiles, à l'origine de plantes calcaires, vivent en colonie. Les coquillages: les mollusques logent leur corps mou dans une coquille calcaire. Les ouragans: ces tempêtes tropicales atteignent des centaines de kilomètres à l'heure. 10120
- 12 CANPRO SHOWCASE AWARDS**
THE FLOOD OF THE CENTURY. 5439
- 20 CANADIAN WILDERNESS JOURNAL**
THE DAY ORCAS RETURNED. 432588
- 22 FRASIER**
58304

20h00

- 11 6 7 2 12 LA FUREUR**
Anim.: Véronique Cloutier. Une équipe de filles affronte l'équipe de garçons dans un joyeux mélange de chansons, de jeux et de karaoké. (1h) (D) 12675
- 3 PROMISED LAND**
Drame avec Gerald McRaney et Wendy Phillips. (1h) 4743
- 4 5 6 9 11 COLUMBO**
IL Y A TOUJOURS UN TRUC. (2h) 65101
- 5 20 FRIENDS**
1974878 727168
- 15 LE QUATUOR DE L'EXIL**
Quatre jeunes Noirs somaliens,

musulmans et francophiles ayant vécu la guerre, les péripéties des voyages clandestins et la diaspora de leur famille, vivent maintenant à Toronto. Réussissent-ils à s'adapter? Que pensent-ils de nous? (1h) Rediffusion vendredi, 14h00, 225385

- 5 MOVIE**
MATINEE. (2h) 32859
- 8 9 12 15 15 22 32**
- 35 40 LUMIÈRE SUR LE MONDE**

LES RACINES DE LA HAINE - LES MUSULMANS ET LA ROUTE DE LA PALESTINE (2e de 3). Une incursion au cœur même du conflit entre l'islam et l'Occident: en Palestine et en Israël où subsiste une haine née de 44 années de guerre et de 27 ans d'occupation. (1h) Rediffusion vendredi, 22h40, 65743

- 12 PROMISED LAND**
THE BOOKWORM. Drame avec Gerald McRaney et Wendy Phillips. (1h) 89781

- 22 ABC NEWS SPECIAL: FASHION / BEAUTY**
(1h) 10217

- 57 NATURE**
HUNTERS OF THE SEA WIND. La survie quotidienne des poissons de l'océan Pacifique, face aux pêcheurs. (1h) (R) 568323

20h30

- 5 SUDDENLY SUSAN**
1953385
- 20 SEINFELD**
Diffusion de deux épisodes. (1h) 823743

21h00

- 11 6 7 2 12 COUP D'OEIL**
PAR-DESSUS TOUT: LE RÊVE DE L'EVEREST. Documentaire sur l'expédition d'un groupe de Canadiens qui espèrent atteindre le sommet du mont Everest après deux tentatives infructueuses. (1h) 32429

- 3 DIAGNOSIS MURDER**
Série policière avec Dick Van Dyke. (1h) 4507

- 5 SEINFELD**
1368323

- 15 LA RIVIÈRE ESPÉRANCE**
L'ÂME DE LA VALLÉE avec Jean-Claude Drouot et Claire Nebout. - Le chemin de fer poursuit inexorablement son avancée à travers le Quercy. Souillac deviendra même un important nœud ferroviaire. La lutte de Benjamin pour

l'avènement de la République tourne court car ce n'est pas son combat qui précipite la chute de Napoléon III, mais sa défaite face aux Allemands en 1870. (1h30) 510965

- 8 9 12 15 15 22 32**
- 35 40 CINÉMA**
UN ANGE À MA TABLE. (2h39) 65582566

- 12 DIAGNOSIS MURDER**
BABY BOOM avec Dick Van Dyke. (1h) 76217

- 22 WORLD FASHION PREMIERE**
En provenance de Paris. (2h) 13304

- 57 NOVA**
LIGHTNING. Des images d'éclairs spectaculaires. (1h) (R) 555859

21h30

- 2 PLUS ÇA CHANGE, PLUS C'EST PAREIL?**
Avec Louise Deschâtelets. (1h) (R) 251149

- 5 JUST SHOOT ME**
327526

- 20 FRASIER**
221471

22h00

- 11 6 7 2 12 LE TÉLÉ JOURNAL**
43120

- 3 48 HOURS**
Magazine d'affaires publiques. (1h) 7694

- 4 5 6 9 11 LE TVA, ÉDITION RÉSEAU**
92830

- 5 ER**
(1h) 4236410

- 5 THE NATIONAL / CBC NEWS**
(1h) 44694

- 12 ER**
Drame médical avec George Clooney, Anthony Edwards et Noah Wyle. (1h) 79304

- 20 KING OF THE HILL**
323491

- 57 TREAD: THE MOVIE**
Le vélo de montagne. (1h30) 325830

22h27

- 11 6 7 2 12 LE POINT**
90719385

22h30

- 2 PAS DE VACANCES POUR LES IDOLES**
(R) 43439



À CINÉMA, UN ANGE À MA TABLE, drame biographique plein de poésie réalisé par Jane Campion, présenté sur les ondes de Télé-Québec, à 21h.

4 5 6 9 11 TVA

SPORTS

- 5390439
- 15 JOURNAL BELGE**
970323

- 20 SOUTH PARK**
349439

22h49

- 4 5 6 9 11 TIRAGE DE "LA QUOTIDIENNE"**

- "BANCO" - "EXTRA"
52486491

22h55

- 4 5 6 9 11 CINÉ-LUNE**
LES SEIGNEURS DE LA PÈGRE
(2h) 5693781

23h00

- 11 6 7 2 12 LES NOUVELLES DU SPORT**
2538878

- 2 LE GRAND JOURNAL**
6743

- 3 22 NEWS**
4507743 3587878

- 5 NEWS**
5736304

- 15 PEUPLES DE LA FORÊT CAMEROUN: LA FORÊT DES PYGMÉES BAKA.** Documentaire consacré aux grandes forêts de la planète et aux peuples qui les habitent. (1h) 854946

- 5 THE NATIONAL UPDATE**
10149

- 12 CTV NEWS**
52149

- 20 TRADERS**
Diffusion de deux épisodes. (2h) 994439

23h05

- 22 THE SIMPSONS**
2516656

23h19

- 11 6 7 2 12 LA MÉTÉO**
27732946

23h20

- 11 6 7 2 12 CINÉMA**
LA PROMESSE. (2h25) 41496859

23h30

- 2 SPORTS PLUS**
84859

- 5 LATE NEWSWATCH**
17101

- 12 PULSE**
3841679

- 57 CHARLIE ROSE**
(1h) 760149

23h35

- 3 LATE NIGHT WITH DAVID LETTERMAN**
(1h appr.) 2736052

- THE TONIGHT SHOW WITH JAY LENO**
(1h) 3003439

- 22 NIGHTLINE**
37745897

23h39

- 8 9 12 15 15 22 32**
- 35 40 TÉLÉ SCIENCE**
(1h appr.) Voir lundi, 20h00. (R) 3102859

23h45

- 12 SPORTS NIGHT**
60949255

Minuit

- 2 CINÉMA**
LA VIE SECRÈTE DE WALTER MITTY. (2h30) 961231

- 15 LE SOIR 3**
723714

- 5 MOVIE**
IMPOLITE. (2h) 22434

- 12 CINÉMA 12**
BORN INTO EXILE. (2h03) 72698618

00h06

- 22 POLITICALLY INCORRECT**
9192415

00h27

- 15 LE JOURNAL DU TEMPS**
7663863

00h30

- 15 AUTOUR DU TOUR**
(R) 7823298

- 57 JACK HORKHEIMER: STARGAZER**
129415

00h35

- 3 THE LATE LATE SHOW**
(1h appr.) 9990453

- 5 LATE NIGHT WITH CONAN O'BRIEN**
(1h) 2831434

00h37

- 22 PUB**
(4h23) 51289434

00h38

- 8 9 12 15 15 22 32**
- 35 40 PAUSE MUSICALE**
5207873

00h55

- 4 5 6 9 11 PUB**
(2h15) 80707434

01h00

- 20 GLOBAL MOVIE**
ABANDONNED AND DECEIVED
(2h) 418366

01h15

- 15 ENVOYÉ SPÉCIAL**
(1h30) Voir mercredi, 19h30. (R) 2160502

01h35

- 3 PUB**
1731415

- 5 LATER**
2971124

02h03

- 12 CINÉMA 12**
HARUM SCARUM. (1h31) 5325144

02h05

- 3 EXTRA!**
2505618

- 5 NBC NIGHTSIDE**
(3h55) 75835298

02h30

- 2 PUB**
17637

02h45

- 15 ÉVASION**
(R) 9764811

03h15

- 15 CINÉCURE**
Voir 14h30. (R) 6944328

03h34

- 12 IN THE HEAT OF THE NIGHT**
Diffusion de deux épisodes. (2h appr.) 18328

03h45

- 15 ESPACE FRANCOPHONE**
(R) 1392521

04h15

- 15 RADIO FRANCE INTERNATIONALE**
(2h15) 92869601

TÉLÉ MATINÉE

Voir à la page 5

APRÈS-MIDI

12h00

- 11 6 7 2 12 LE MIDI □ 91434
- 2 LES PIERRAFEU (R) 66057
- 3 NEWS □ 8269298
- 5 NEWS 6190298
- 15 PARIS LUMIÈRES (R) 706705
- 5 MIDDAY (1h) □ 44347
- 12 MR. MEN'S SHOW □ 90927
- 20 FIRST UP (1h) □ 814298
- 22 PUB 99076
- 57 GED 521724

12h10

- 3 ACROSS THE FENCE 43740705

12h30

- 11 6 7 2 12 LINGO (R) 27347
- 2 LE GRAND JOURNAL □ 25298
- 3 THE YOUNG AND THE RESTLESS (1h) □ 105453
- 4 5 6 9 11 J.E. EN DIRECT (1h) Suite de 11h45. 381811
- 5 ACCESS HOLLYWOOD 3374434
- 15 JOURNAL DE FRANCE 3 439521
- 12 PULSE □ 16453
- 22 PORT CHARLES □ 25989
- 57 EASTENDERS (1h) 622453

13h00

- 11 6 7 2 12 LES SOEURS REED (1h) 15502
- 2 PRESSE-CITRON (R) 75144
- 5 DAYS OF OUR LIVES (1h) □ 3379989
- 15 DÉCOUVERTE
Le cancer du sein et la méthode de la biopsie au trocart; le remplacement des CFC. □ (R) 799540
- 5 22 ALL MY CHILDREN (1h) □ 53095 13144
- 8 9 12 15 15 22 32
- 35 40 PAUSE MUSICALE 33960
- 12 CANADIAN LIVING TV CAR GUIDE, ARTHRITIS. □ 73724
- 20 DAYS OF OUR LIVES (1h) □ 890618

13h30

- 2 CINÉMA
LE CHASSEUR 2: UNE MISSION D'ENFER. (2h) 16347
- 3 12 THE BOLD AND THE BEAUTIFUL □ 11095 15724
- 4 5 6 9 11 BOUTIQUE TVA (1h) 382540
- 15 HORIZONS FRANCOPHONES
Magazine consacré à l'actualité de la francophonie du Sud. 438892
- 8 9 12 15 15 22 32
- 35 40 BOUMBO / MADAME PEPPERPOTE (R) 93366
- 57 THIS IS AMERICA 256908

14h00

- 11 6 7 2 12 LES P'TITS BONHEURS DE CLEMENCE (1h) 61366
- 3 AS THE WORLD TURNS (1h) □ 68366
- 5 LEEZA (1h) □ 5527434
- 15 LE QUATUOR DE L'EXIL (1h) Voir jeudi, 20h00. 977368
- 5 E.N.G. (1h) □ 91618
- 8 9 12 15 15 22 32
- 35 40 PLANÈTE TERRE (1h) 36569
- 12 ANOTHER WORLD (1h) □ 39892
- 20 JERRY SPRINGER (1h) □ 411250
- 22 ONE LIFE TO LIVE (1h) □ 69908
- 57 FREEDOM SPEAKS 197521

14h30

- 4 5 6 9 11 CINÉMA D'APRÈS-MIDI MILAGRO. (2h) 494724
- 57 THE CHARLIE HORSE MUSIC PIZZA 834540

15h00

- 11 6 7 2 12 HABITAT TRADITIONNEL CAMEROUN: D'AILLEURS ET A PART. 60328
- 3 THE GUIDING LIGHT (1h) 6705
- 5 THE MONTEL WILLIAMS SHOW
Talk-show. (1h) □ 1327076
- 15 REVUE DE PRESSE CANADIENNE
Rediffusion à 23h45. 2235347
- 5 CANADIAN REFLECTIONS □ 9322
- 8 9 12 15 15 22 32
- 35 40 ALLÔ PROF □ 37076
- 12 THE ROSIE O'DONNELL SHOW (1h) □ 98618
- 20 22 GENERAL HOSPITAL (1h) □ 815892 45182
- 57 ARTHUR □ 183328

15h05

- 15 JOURNAL DE TV5 66742366

15h25

- 15 LE JOURNAL DU TEMPS Météo. 47927415

15h30

- 11 6 7 2 12 LOO-PING 90057
- 2 TEL QUE VU À LA TÉLÉ (1h) 813960
- 15 LA CHANCE AUX CHANSONS (1h) 990786
- 5 THE URBAN PEASANT NORTHERN FOOD. 5347
- 8 9 12 15 15 22 32
- 35 40 RÉMI □ (R) 67705
- 57 THE MAGIC SCHOOL BUS □ 813057

16h00

- 11 6 7 2 12 TINY TOONS 93732
- 3 THE ROSIE O'DONNELL SHOW (1h) □ 8540
- 5 HOME IMPROVEMENT
Diffusion de deux épisodes. (1h) □ 1339811
- 5 STREET CENTS □ 7182



PARTIS POUR L'ÉTÉ, au Québec. Chantal Lacroix part à la découverte de notre province et de ses activités estivales, à TQS, 18h.

8 9 12 15 15 22 32

- 35 40 MAIS OÙ SE CACHE CARMEN SANDIEGO? □ 79540
- 12 OPRAH (1h) □ 70863
- 20 READY OR NOT □ 191724
- 22 MUMMIES ALIVE □ 93714
- 57 KRATT'S CREATURES □ 825892

16h30

- 11 6 7 2 12 LES NOUVELLES AVENTURES DES INTÉPIDES
Série dans laquelle les jeunes héros, Julie et Tom, sont entraînés dans une foule d'aventures mystérieuses. □ 93796
- 2 LES SIMPSON (R) 724
- 4 5 6 9 11 LA BELLE ET LA BÊTE (1h) 65811
- 15 LE JEU DES DICTIONNAIRES 2954095
- 5 FAMILY MATTERS □ 3366
- 8 9 12 15 15 22 32
- 35 40 LES NOUVELLES AVENTURES DE SKIPPY (R) 75724
- 20 THE YOUNG AND THE RESTLESS (1h) □ 939434
- 22 101 DALMATIENS □ 93778
- 57 WISHBONE □ 821076

16h45

- 15 LES FRUITS DE LA PASSION 92310453

17h00

- 11 6 7 2 12 WATA-TATOW
Michel et Stéphanie ont le cœur gros: Charles s'en va vivre plusieurs mois aux États-Unis. Michel, lui, rêve de suivre son père et même d'emmener avec lui Rebecca. Stéphanie s'enferme dans son chagrin et refuse même de dire au revoir à son père. □ 65873
- 2 LE GRAND JOURNAL (1h) □ 1892
- 3 MAD ABOUT YOU 9811
- 5 OPRAH (1h) □ 1924873
- 15 JOURNAL SUISSE 975340
- 5 THE SIMPSONS □ 2927
- 8 9 12 15 15 22 32
- 35 40 LA PRINCESSE ASTRONAUTE 32521
- 12 MAD ABOUT YOU □ 7637
- 22 GRACE UNDER FIRE 63415
- 57 WHERE IN TIME IS CARMEN SANDIEGO? □ 188873

17h30

- 11 6 7 2 12 LINGO 99328
- 3 SEINFELD 502
- 4 5 6 9 11 CHEZ NOUS, CHEZ VOUS AVEC MÉTRO
Inv.: Claudine Mercier et Edgard Fruittier. 9724
- 15 PYRAMIDE 739908
- 5 THE FRESH PRINCE OF BEL-AIR □ 4618

8 9 12 15 15 22 32

- 35 40 RÉMI □ (R) 66076
- 12 SEINFELD □ 4892
- 20 GLOBAL NEWS 171960
- 22 M*A*S*H 20298
- 57 BILL NYE, THE SCIENCE GUY □ 812328

SOIRÉE

18h00

- 11 6 7 2 QUÉBEC CE SOIR 29569
- 2 PARTIS POUR L'ÉTÉ, AU QUÉBEC 989
- 3 CHANNEL 3 NEWS (1h) 97415
- 4 5 6 9 11 LE TVA, ÉDITION 18 HEURES □ 6637
- 5 22 NEWS 8084279 10811
- 15 PARIS LUMIÈRES 729521
- 5 NEWSWATCH (1h) □ 33231
- 8 9 12 15 15 22 32
- 35 40 GRAINE DE CHAMPION 63989
- 12 PULSE (1h) □ 91144
- 12 SAGUENAY-LAC-SAINT-JEAN CE SOIR 29569
- 20 GLOBAL TONIGHT □ 178873
- 57 ITN WORLD NEWS 842569

18h30

- 11 6 7 2 RIVIÈRES
Aperçu des plus belles rivières à saumou du Québec. 1356863
- 2 PAS DE VACANCES POUR LES IDOLES (1h) (D) 521182
- 4 5 6 9 11 SCÈNES DE RUE (D) 7989
- 5 NBC NIGHTLY NEWS □ 8068231
- 15 ENVOYÉ SPÉCIAL (R) 710873
- 8 9 12 15 15 22 32
- 35 40 L'ÉTALON NOIR 8481347
- 12 MONTRÉAL CE SOIR 1356863
- 20 FIRST NATIONAL NEWS □ 192453
- 22 ABC WORLD NEWS TONIGHT □ 43273
- 57 THE NIGHTLY BUSINESS REPORT 826521

18h55

- 11 6 7 2 12 MOI, MA CHANSON 90726250
- 8 9 12 15 15 22 32
- 35 40 CULTURE ÉCLAIR 3513366

19h00

- 11 6 7 2 12 LES GRANDS FILMS RANGONN. (2h) □ 89250
- 3 CBS EVENING NEWS □ 6347
- 4 5 6 9 11 ALERTE À MALIBU (1h) (R) 41298

VENDREDI suite

- 5 JEOPARDY 1925502
- 15 JOURNAL DE FRANCE 2 870796
- 5 BLUE JAYS BASEBALL Les Blue Jays de Toronto rencontrent les Red Sox de Boston. (3h) (D) 761328
- 8 9 12 15 15 22 32
- 35 40 LE MONDE MERVEILLEUX DE DISNEY FANTÔMES POUR RIRE avec Richard Masur, Mimi Kennedy et Benjamin Gregory. - Les tribulations d'une famille qui emménage dans une maison hantée. (1h) 12328
- 12 ENTERTAINMENT TONIGHT 7873
- 20 THE SIMPSONS 444328
- 22 THE SIMPSONS 83279
- 57 THE NEWSHOUR (1h) 765250

19h30

- 2 CINÉMA DU VENDREDI L'OEIL PUBLIC. (2h) 250182
- 3 ENTERTAINMENT TONIGHT 279
- 5 WHEEL OF FORTUNE 8064415
- 15 THALASSA UN ETÉ À LA MER. La préservation des derniers sites naturels des côtes françaises sur la Côte d'Azur. (1h) (R) 703665
- 12 KIDS SAY THE DARDEST THINGS Anim.: Bill Cosby. 1569
- 20 EERIE INDIANA: THE OTHER DIMENSION 198637
- 22 FRASIER 43237

20h00

- 3 KIDS SAY THE DARDEST THINGS Anim.: Bill Cosby. 5095
- 4 5 6 9 11 CINÉMA INTERACTIF Choix de films. (2h) 21434
- 5 NBC MOVIE A SECRET BETWEEN FRIENDS: A MOMENT OF TRUTH MOVIE. (2h) 4291347
- 8 9 12 15 15 22 32
- 35 40 CONTACT CARLOS FUENTES. Entretien avec l'écrivain mexicain, Carlos Fuentes, considéré comme une des figures de proue de la littérature latino-américaine. (1h) 21076
- 12 SIRENS Série policière. (1h) 12786
- 20 PSI FACTOR PENTIMENTO. (1h) 536873
- 22 SABRINA THE TEENAGE WITCH 9297
- 57 WANDERING WARRIOR Nous suivons un guerrier Massai parti de son petit village du Kenya pour se rendre aux États-Unis. (1h) 231958

20h30

- 3 CANDID CAMERA 4502
- 15 LES PIEDS SUR L'HERBE Le baron des herbes; l'Ecomusée d'Ungersheim; le cédrat corse. 325601
- 22 YOU WISH 71434

21h00

- 11 6 7 2 12 CHRONIQUES DE L'ÉTRANGE SEMAINE INFERNALE avec Paul Miller, Maurice Dean Wint, Nancy Anne Sakovich. - Enquête sur les pouvoirs télékinésiques meurtriers de jumeaux identiques. (1h) 58144

- 3 UNSOLVED MYSTERIES (1h) 4827
- 15 LA COUPE MONDIALE D'IMPROVISATION JUSTE POUR RIRE (1re de 3). Des professionnels de l'impro de France, de Belgique, de Suisse et du Québec s'affrontent sous la férule du légendaire arbitre Yvan Ponton. Le Québec, représenté par la Ligue nationale d'improvisation (LNI), sera défendu par Sylvie Legault, Claude Legault, Patrice L'Écuyer, Chantale Lamarre, Sophie Caron et Martin Drainville. (1h30) 369298
- 8 9 12 15 15 22 32
- 35 40 LE MONDIAL D'IMPRO JUSTE POUR RIRE Le 1er de 3 matchs. Du Festival juste pour rire, premier match du Mondial d'impro opposant la LNI à la Ligue d'improvisation suisse. L'équipe québécoise de l'entraîneur Claude LaRoche est constituée de Patrice L'Écuyer, Martin Drainville, Claude Legault, Chantale Lamarre, Sophie Caron et Sylvie Legault. (2h) (D) 24163
- 12 STARGATE SG-1 COR-AL. Science-fiction. (1h) 25250
- 20 THE OUTER LIMITS THE MESSAGE. (1h) 556637
- 22 BOY MEETS WORLD 20873
- 57 MYSTERY! CHANDLER AND CO: PAST IMPERFECT. Dee doit surveiller la femme d'un client soupçonné d'infidélité. (1h) (R) 631714

21h30

- 2 AUX FRONTIÈRES DU RÉEL TEMPUS FUGIT (dern. de 2). Avec David Duchovny et Gillian Anderson. - Mulder est arrêté, puis libéré par l'armée. Il est convaincu que l'avion de l'armée, dépeché sur place pour intercepter l'ovni, serait la cause indirecte de l'écrasement de l'avion civil. Pour sa part, Scully porte le deuil d'un confrère du FBI. (1h) 784724
- 22 TEEN ANGEL 38453

22h00

- 11 6 7 2 12 LE TÉLÉJOURNAL 92163
- 3 12 NASH BRIDGES Série policière avec Don Johnson et Cheech Marin. (1h) 3724 35637
- 4 5 6 9 11 LE TVA, ÉDITION RÉSEAU 66960
- 5 DATELINE NBC (1h) 4203182
- 5 THE NATIONAL / CBC NEWS (1h) 84989
- 20 20 / 20 FRIDAY Magazine d'affaires publiques. (1h) 559724
- 22 20 / 20 FRIDAY Magazine d'affaires publiques avec Hugh Downs et Barbara Walters. (1h) 59873
- 57 TAGGART GINGERBREAD (2e de 3). Son père avant été assassiné, un jeune garçon est propulsé dans un monde cauchemardesque. (1h) 481291

22h27

- 11 6 7 2 12 LE POINT 90786057

22h30

- 2 PAS DE VACANCES POUR LES IDOLES (R) 76434
- 4 5 6 9 11 TVA SPORTS 5350811
- 15 JOURNAL BELGE 716182

22h50

- 4 5 6 9 11 TIRAGES DE "LA MINI" - "LA QUOTIDIENNE" - "BANCO" - "SUPER 7" - "EXTRA" 44190366

23h00

- 11 6 7 2 12 LES NOUVELLES DU SPORT 2598250
- 2 LE GRAND JOURNAL 9415

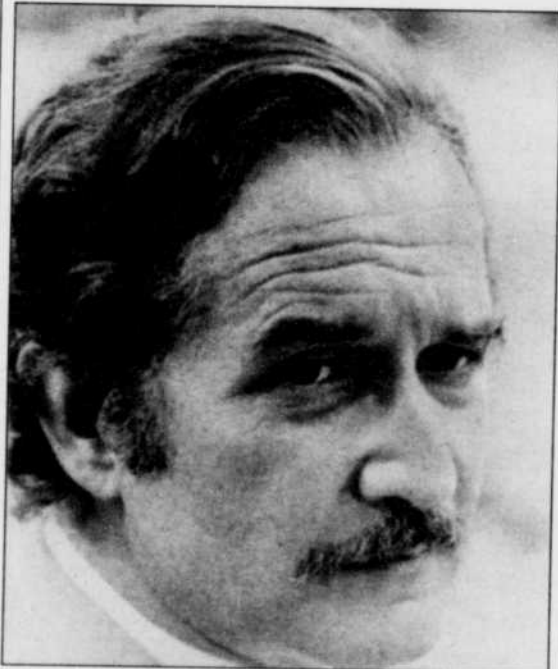

À CONTACT, Stéphane Bureau s'entretient avec l'écrivain mexicain Carlos Fuentes. À Télé-Québec, 20h.

22 NEWS

- 4574415 3547250
- 4 5 6 9 11 CINÉ-LUNE LES AVENTURES DE FORD FAIRLANE. (2h) 11415
- 5 NEWS 5703076
- 15 AU DELÀ DES APPARENCES Inv.: Champlain Charest, restaurateur et amateur de vin; Roger Hanin, comédien français; Claude Gingras, critique musical et Robert Lévesque critique de théâtre; France Castel, comédienne et chanteuse. (R) 1554502
- 5 THE NATIONAL UPDATE 69182
- 8 9 12 15 15 22 32
- 35 40 LES CINQ DERNIÈRES MINUTES DEUIL À COGNAC avec Pierre Santini et Pierre Hodden. - Le maître de chai des Cognac Vayrac, François Tourneur, est retrouvé sans vie. Toutes les grandes maisons auraient voulu l'engager. On ne lui connaissait pas d'ennemi. Alors pourquoi ce meurtre? (1h40) 6851434
- 12 CTV NEWS 20322
- 20 TRADERS (1h) 132231
- 57 MONTY PYTHON'S FLYING CIRCUS 340786

23h05

- 22 THE SIMPSONS 2583328

23h19

- 11 6 7 2 12 LA MÉTÉO 27709618

23h20

- 11 6 7 2 12 CINÉMA JUSQU'AU BOUT DU RÊVE. (2h15) 41452415

23h30

- 2 SPORTS PLUS 69095
- 5 LATE NEWSWATCH 89873
- 12 PULSE 1641291
- 57 CHARLIE ROSE (1h) 286434

23h35

- 3 LATE NIGHT WITH DAVID LETTERMAN (1h appr.) 2703724
- 5 THE TONIGHT SHOW WITH JAY LENO (1h) 3063811
- 22 NIGHTLINE 37712569

23h45

- 15 REVUE DE PRESSE CANADIENNE (R) 40403811
- 12 SPORTS NIGHT 60916927

Minuit

- 2 CINÉMA LES ORAGES DE LA GUERRE. (2h30) 401106
- 15 LE SOIR 3 251372
- 5 CBC LATE NIGHT MALLRATS. (2h) 62729
- 12 JOCELYNE 5571019
- 20 SOUTH PARK SPECIAL Dessins animés pour adultes. 424458

00h06

- 12 REEL TO REAL 56635361
- 22 POLITICALLY INCORRECT 17221361

00h10

- 12 CINÉMA 12 BENEFIT OF THE DOUBT (1h50) 91968564

00h27

- 15 LE JOURNAL DU TEMPS 44424425

00h30

- 15 AUTOUR DU TOUR 7883670
- 20 MAD TV (1h appr.) 469922
- 57 JACK HORRHEIMER: STARGAZER 652090

00h35

- 3 THE LATE LATE SHOW (1h appr.) 9967125
- 5 LATE NIGHT WITH CONAN O'BRIEN (1h) 2808106

00h36

- 22 PUB 45927564

00h37

- 22 PUB (5h23) 58861458

00h40

- 8 9 12 15 15 22 32
- 35 40 LUMIÈRES SUR LE MONDE (1h appr.) Voir jeudi, 20h00. (R) 1941106

01h00

- 4 5 6 9 11 PUB (2h30) 470361

01h15

- 15 LA RIVIÈRE ESPÉRANCE (1h30) Voir jeudi, 21h00. (R) 2137274

01h35

- 3 PUB 1708187
- 5 FRIDAY NIGHT (1h appr.) 34898651
- 20 AMERICA'S DUMBEST CRIMINALS Prochaine émission à 6h00. 5274962

02h00

- 12 DOUBLE FEATURE PASSION FISH. (2h44) 36117019

02h05

- 3 EXTRA! 2565090
- 20 WILD THINGS Prochaine émission à 6h00. 3214293

02h30

- 5 SAVE OUR STREETS 1945583

02h45

- 15 BON WEEK-END Monologues, caméra cachée et sketches humoristiques. (1h) (R) 8553800

03h00

- 5 NBC NIGHTSIDE (3h) 3002019

03h45

- 15 GRAND TOURISME (R) 1369293

04h15

- 15 RADIO FRANCE INTERNATIONALE (2h15) 26164813

04h44

- 12 IN THE HEAT OF THE NIGHT (1h appr.) 3333212

CANAUX SPÉCIALISÉS



RÉSEAU DES SPORTS

Câble 33

SAMEDI 18

- 5h30 **PLANCHE À VOILE (PD)**
(R) 495128
- 6h00 **CHASSE & PÊCHE MAX**
□ (R) 498215
- 6h30 **SPORTS 30 MAG**
□ (R) 176128
- 8h30 **RDS MOTORISÉ (R)** 352789
- 9h00 **LUTTE WWF (PD)**
407963
- 10h00 **GOLF PGA**
En provenance de Southport en Angleterre, 3e ronde de l'Omniium britannique. (D) 335988
- 14h00 **TOUR DE FRANCE (R)** 724857
- 14h30 **JEUX EXTRÊMES D'ÉTÉ (R)** 272878
- 16h30 **SUPER STOCK CAR (PD)** 757470
- 18h00 **TOUR DE FRANCE (PD)** 462505
- 18h30 **SPORTS 30 MAG**
□ (D) 453857
- 19h00 **QUALIFICATIONS FORMULE INDY (PD)**
Qualifications en vue du Grand Prix de Toronto. 728673
- 19h30 **MOTO X (PD)** 442741
- 20h00 **L'HOMME LE PLUS FORT (PD)** 737321
- 20h30 **SPECIAL BOXE (PD)**
Combat de boxe entre Freddie Norwood et Luis Mendoza. 807586
- 22h00 **LES SUPERSTARS WWF (PD)** 634895
- 23h00 **SPORTS 30 MAG**
(D) 977012
- 23h30 **TOUR DE FRANCE (R)** 507302
- Minuit **QUALIFICATIONS FORMULE INDY**
Qualifications en vue du Grand Prix de Toronto. (R) 934364
- 00h30 **SUPER STOCK CAR (R)** 918567
- 02h00 **SPORTS 30 MAG (PD)**
□ 719277
- 02h30 **GOLF PGA**
En provenance de Southport en Angleterre, 3e ronde de l'Omniium britannique. (R) 636155

DIMANCHE 19

- 6h30 **SPORTS 30 MAG**
□ (R) 998703
- 8h30 **TOUR DE FRANCE (R)** 878074
- 9h00 **CHASSE & PÊCHE MAX (PD)** □ 796426
- 9h30 **GOLF PGA**
En provenance de Southport en Angleterre, dernière ronde de l'Omniium britannique. (D) 561722
- 13h30 **LA FORMULE INDY**
Le Grand Prix de Toronto. (D) 845567
- 16h00 **SPECIAL BOXE**
Combat de boxe entre Freddie Norwood et Luis Mendoza. (R) 296616
- 17h30 **LE MONDE DU GOLF (PD)** □ 998277
- 18h00 **TOUR DE FRANCE (PD)** 988890
- 18h30 **SPORTS 30 MAG**
□ (D) 866242
- 19h00 **MARATHON DES SABLES (PD)** 168109
- 20h00 **LE BASEBALL DU DIMANCHE SOIR**
Les Dodgers de Los Angeles rencontrent les Cardinals de Saint-Louis. (D) 330451
- 23h00 **SPORTS 30 MAG**
□ (D) 337797

- 23h30 **LA FORMULE INDY**
Le Grand Prix de Toronto. (R) 583600
- 02h00 **SPORTS 30 MAG (PD)**
□ 179952
- 02h30 **LE BASEBALL DU DIMANCHE SOIR**
Les Dodgers de Los Angeles vs les Cardinals de Saint-Louis. (R) 723407

LUNDI 20

- 5h30 **AVENTURE CARAVANING (R)** 362440
- 6h00 **RENDEZ-VOUS NAUTILUS PLUS** □ (R) 372827
- 6h30 **SPORTS 30 MAG**
□ (R) 365778
- 8h30 **RENDEZ-VOUS NAUTILUS PLUS** □ (R) 252339
- 9h00 **LA FORMULE INDY**
Le Grand Prix de Toronto. (R) 546001
- 11h30 **SÉRIE SUPERBIKE ASM (R)** 879020
- 12h00 **RENDEZ-VOUS NAUTILUS PLUS** □ (R) 223827
- 12h30 **SPORTS 30 MAG**
□ (R) 159339
- 13h30 **TOUR DE FRANCE (PD)** 981339
- 14h00 **LE BASEBALL DU DIMANCHE SOIR**
Les Dodgers de Los Angeles vs les Cardinals de Saint-Louis. (R) 202339
- 17h00 **CHASSE & PÊCHE MAX (R)** 608469
- 17h30 **MOTO X (R)** 358952
- 18h00 **TOUR DE FRANCE (PD)** 355865
- 18h30 **SPORTS 30 MAG**
□ (D) 346117
- 19h00 **LE BASEBALL DES EXPOS**
Les Expos de Montréal rencontrent les Phillies de Philadelphie. (D) 631074

- 22h00 **EN TOUTE LIBERTÉ (PD)** 224556
- 22h30 **SPORTS 30 MAG**
□ (D) 411440
- 23h30 **TOUR DE FRANCE (R)** 490662
- Minuit **SPECIAL BOXE**
Combat de boxe entre Freddie Norwood et Luis Mendoza. (R) 527353
- 01h30 **CHAMPIONNAT DE FORMULE ATLANTIQUE (R)** 882518
- 02h00 **SPORTS 30 MAG (PD)**
□ 230131
- 02h30 **LE BASEBALL DES EXPOS**
Les Expos de Montréal rencontrent les Phillies de Philadelphie. (R) 256082

MARDI 21

- 5h30 **SÉRIE CASCAR (R)** 261841
- 6h00 **RENDEZ-VOUS NAUTILUS PLUS** □ (R) 271228
- 6h30 **SPORTS 30 MAG**
□ (R) 898353
- 8h30 **RENDEZ-VOUS NAUTILUS PLUS** □ (R) 958605
- 9h00 **LE BASEBALL DES EXPOS**
Les Expos de Montréal rencontrent les Phillies de Philadelphie. (R) 188632
- 12h00 **RENDEZ-VOUS NAUTILUS PLUS** □ (R) 952421
- 12h30 **SPORTS 30 MAG**
□ (R) 659686
- 13h30 **TOUR DE FRANCE (R)** 684518
- 14h00 **LE MONDE DU GOLF (R)** 247976
- 14h30 **GOLF PGA**
En provenance de Southport en Angleterre, dernière ronde de l'Omniium britannique. (R) 729353
- 17h30 **AVENTURE CARAVANING (R)** 985624
- 18h00 **TOUR DE FRANCE (PD)** 982537
- 18h30 **SPORTS 30 MAG**
□ (D) 897624
- 19h30 **TATOO ROLLER INLINE (PD)** 502044

- 21h00 **JEUX EXTRÊMES D'ÉTÉ (PD)** 508624
- 22h30 **SPORTS 30 MAG**
□ (D) 515334
- 23h30 **FRANCE 98 (PD)** 206889
- Minuit **MOTO X (R)** 334261
- 00h30 **TRIAL INDOOR (R)** 494377
- 01h30 **CHASSE & PÊCHE MAX**
□ (R) 758087
- 02h00 **SPORTS 30 MAG (PD)**
□ 119174
- 02h30 **GOLF PGA**
En provenance de Southport en Angleterre, dernière ronde de l'Omniium britannique. (R) 763629

MERCREDI 22

- 5h30 **SÉRIE SUPERBIKE ASM (R)** 335990
- 6h00 **RENDEZ-VOUS NAUTILUS PLUS** □ (R) 345377
- 6h30 **SPORTS 30 MAG**
□ (R) 305990
- 8h30 **RENDEZ-VOUS NAUTILUS PLUS** □ (R) 285261
- 9h00 **LE MONDE DU SPORT GILLETTE (R)** 103613
- 9h30 **VOLLEYBALL DE PLAGE (R)** 814358
- 10h30 **JEUX EXTRÊMES D'ÉTÉ (R)** 401648
- 12h00 **RENDEZ-VOUS NAUTILUS PLUS** □ (R) 296377
- 12h30 **SPORTS 30 MAG**
□ (R) 182261
- 13h30 **TOUR DE FRANCE (R)** 914261
- 14h00 **LUTTE WWCW (PD)** 442629
- 15h00 **L'HOMME LE PLUS FORT (R)** 676464
- 15h30 **CHAMPIONNAT DU MONDE DE TRIATHLON (R)** 827822
- 16h30 **EN TOUTE LIBERTÉ (R)** 218984
- 17h00 **CHAMPIONNAT DE FORMULE ATLANTIQUE (PD)** 688209
- 17h30 **SÉRIE CASCAR (PD)** 305464
- 18h00 **TOUR DE FRANCE (PD)** 302377
- 18h30 **SPORTS 30 MAG**
□ (D) 304261
- 19h30 **SÉRIE SUPERBIKE ASM (PD)** 219613
- 20h00 **CHAMPIONNAT DU MONDE DE SUPERBIKE (PD)** 551716
- 21h00 **LE DÉFI DES JOUEURS PROFESSIONNELS (PD)** 846396
- 22h30 **SPORTS 30 MAG**
□ (D) 484990
- 23h30 **TOUR DE FRANCE (PD)** 367984
- Minuit **LUTTE WWF (R)** 950675
- 01h00 **CHAMPIONNAT DU MONDE DE TRIATHLON (R)** 850236
- 02h00 **SPORTS 30 MAG (PD)**
□ 586149
- 02h30 **VOLLEYBALL DE PLAGE (R)** 273304
- 03h30 **LE MONDE DU SPORT GILLETTE** □ (R) 589236
- 04h00 **MOTO X (PD)** 560101
- 04h30 **RDS MOTORISÉ (R)** 484217

JEUDI 23

- 5h00 **LES SUPERSTARS WWF (R)** 414439
- 6h00 **RENDEZ-VOUS NAUTILUS PLUS** □ (R) 705052
- 6h30 **SPORTS 30 MAG**
□ (R) 765675
- 8h30 **RENDEZ-VOUS NAUTILUS PLUS** □ (R) 652236
- 9h00 **TRIAL MASTER (R)** 245255
- 10h30 **MAGAZINE OLYMPIQUE (R)** 632472
- 11h00 **CHASSE & PÊCHE MAX (PD)** □ 292878
- 11h30 **LE MONDE DU GOLF (PD)** □ 293507
- 12h00 **RENDEZ-VOUS NAUTILUS PLUS** □ (R) 656052

- 12h30 **SPORTS 30 MAG**
□ (R) 559236
- 13h30 **TOUR DE FRANCE (R)** 381236
- 14h00 **SÉRIE CASCAR**
□ (R) 896994
- 14h30 **AVENTURE CARAVANING (R)** 754033
- 15h00 **SÉRIE SUPERBIKE ASM (R)** 846679
- 15h30 **GOLF SPGA**
En provenance de Pacific Palisades en Californie, 1re ronde de l'Omniium des États-Unis. (D) 160156
- 17h30 **CHAMPIONNAT DU MONDE DE SUPERBIKE (R)** 406410
- 18h30 **SPORTS 30 MAG**
□ (D) 746014
- 19h00 **LE BASEBALL DES BLUE JAYS**
Les Blue Jays rencontrent les Red Sox de Boston. (D) 470781
- 22h00 **LE MONDE DU SPORT GILLETTE (PD)** 657781
- 22h30 **SPORTS 30 MAG**
□ (D) 851965
- 23h30 **RDS MOTORISÉ (PD)** 807859
- Minuit **LE DÉFI DES JOUEURS PROFESSIONNELS (R)** 927250
- 01h30 **SÉRIE CASCAR (R)** 641347
- 02h00 **SPORTS 30 MAG (PD)**
□ 235714
- 02h30 **LE BASEBALL DES BLUE JAYS**
Les Blue Jays rencontrent les Red Sox de Boston. (R) 663279

VENDREDI 24

- 5h30 **CHAMPIONNAT DE FORMULE ATLANTIQUE (R)** 235540
- 6h00 **RENDEZ-VOUS NAUTILUS PLUS** □ (R) 245927
- 6h30 **SPORTS 30 MAG**
□ (R) 298250
- 8h30 **RENDEZ-VOUS NAUTILUS PLUS** □ (R) 185811
- 9h00 **LE BASEBALL DES BLUE JAYS**
Les Blue Jays rencontrent les Red Sox de Boston. (R) 491989
- 12h00 **RENDEZ-VOUS NAUTILUS PLUS** □ (R) 196927
- 12h30 **SPORTS 30 MAG**
□ (R) 450881
- 13h30 **MAGAZINE OLYMPIQUE (R)** 814811
- 14h00 **LE DÉFI DES JOUEURS PROFESSIONNELS (R)** 642076
- 15h30 **GOLF SPGA**
En provenance de Pacific Palisades en Californie, 2e ronde de l'Omniium des États-Unis. (D) 556811
- 17h30 **LE MONDE DU SPORT GILLETTE (R)** 298724
- 18h00 **TOUR DE FRANCE (PD)** 295637
- 18h30 **SPORTS 30 MAG**
□ (D) 297521
- 19h30 **CHAMPIONNAT DE FORMULE ATLANTIQUE (PD)** 275873
- 20h00 **LE BASEBALL DES EXPOS**
Les Expos de Montréal rencontrent les Brewers de Milwaukee. (D) 614960
- 23h00 **SPORTS 30 MAG**
□ (D) 237827
- Minuit **LUTTE WWCW (PD)** 907187
- 01h00 **TOUR DE FRANCE (R)** 436274
- 01h30 **RDS MOTORISÉ (R)** 181212
- 02h00 **SPORTS 30 MAG (PD)**
□ 559699
- 02h30 **LE BASEBALL DES EXPOS**
Les Expos de Montréal rencontrent les Brewers de Milwaukee. (R) 196854



Câble 28

SAMEDI 18

- 5h00 **BODYBUILDING (R)** 205012
- 5h30 **TSN SPORTSDESK**
□ (R) 233499
- 8h30 **CANADIAN SPORTFISHING (R)** 814645
- 9h00 **SPEED ZONE (PD)** 119037
- 9h30 **BRITISH OPEN (D)** 749470
- 10h00 **GOLF PGA**
En provenance de Southport en Angleterre, 3e ronde de l'Omniium britannique. (D) 699692
- 14h00 **GOLF PGA**
En provenance de Southport en Angleterre, 3e ronde de l'Omniium britannique. (R) 506692
- 16h00 **SATURDAY AFTERNOON BASEBALL**
Les Dodgers de Los Angeles rencontrent les Cardinals de St-Louis. (D) 461673
- 19h00 **EXPOS BASEBALL**
Les Expos de Montréal rencontrent les Pirates de Pittsburgh. (D) 452925
- 22h00 **CYCLING (PD)** 517708
- 23h00 **TSN SPORTSDESK**
□ (D) 901383
- Minuit **1998 SUMMER X GAMES (PD)** 758451
- 02h00 **TSN SPORTSDESK**
□ (D) 797724
- 03h00 **SPEED ZONE (R)** 481277
- 03h30 **GOLF PGA**
En provenance de Southport en Angleterre, 3e ronde de l'Omniium britannique. (R) 602682

DIMANCHE 19

- 5h30 **KIANA'S FLEX APPEAL (R)** 629109
- 6h00 **TSN SPORTSDESK**
□ (R) 585884
- 9h00 **BRITISH OPEN (D)** 560722
- 9h30 **GOLF PGA**
En provenance de Southport en Angleterre, dernière ronde de l'Omniium britannique. (D) 121548
- 13h30 **WORLD OF GOLF (PD)** 282432
- 14h00 **MOTORING '98 (R)** 958838
- 14h30 **BEACH VOLLEYBALL TOUR (PD)** 679819
- 15h00 **BOXING (PD)**
Combat de boxe entre Vince Phillips et Hector Quiroz. 236443
- 16h30 **GOLF PGA**
En provenance de Southport en Angleterre, dernière ronde de l'Omniium britannique. (R) 618223
- 18h30 **TSN SPORTSDESK**
□ (D) 581600
- 19h00 **CYCLING (PD)** 856426
- 19h30 **THIS WEEK IN BASEBALL (R)** 587884
- 20h00 **SUNDAY NIGHT BASEBALL**
Les Dodgers de Los Angeles rencontrent les Cardinals de St-Louis. (D) 495249
- 23h00 **TSN SPORTSDESK**
□ (D) 441258
- Minuit **LAST CALL (PD)** 220317
- 00h30 **CYCLING (R)** 340407
- 01h00 **THIS WEEK IN BASEBALL (R)** 821198

- 01h30 **CANADIAN SPORTFISHING (R)** 569846
- 02h00 **TSN SPORTSDESK**
□ (D) 412339
- 03h00 **LAST CALL (R)** 834662
- 03h30 **BOXING (PD)**
Combat de boxe entre Fernando Vargas et Anthony Stevens. 792488

LUNDI 20

- 5h00 **KIANA'S FLEX APPEAL (R)** 105662
- 5h30 **TSN CARIBBEAN WOKOUT (R)** 870876
- 6h00 **TSN SPORTSDESK**
□ (R) 5488759
- 12h00 **OFF THE RECORD (R)** 900643
- 12h30 **TSN CARIBBEAN WOKOUT (R)** 643846
- 13h00 **KIANA'S FLEX APPEAL (R)** 817594
- 13h30 **CANADIAN SPORTFISHING (R)** 642117
- 14h00 **THIS WEEK IN BASEBALL (R)** 385285
- 14h30 **CHEERLEADING (R)** 822484
- 15h00 **BOXING (PD)**
Combat de boxe entre Freddie Norwood et Luis Mendoza. 550198
- 16h00 **1998 SUMMER X GAMES (R)** 308136
- 18h00 **OFF THE RECORD (PD)** 472943
- 18h30 **TSN SPORTSDESK**
□ (D) 777335
- 19h00 **EXPOS BASEBALL**
Les Expos de Montréal rencontrent les Pirates de Pittsburgh. (D) 854020
- 22h30 **CYCLING (PD)** 910020
- 23h00 **TSN SPORTSDESK**
□ (D) 894643
- Minuit **WWF RAW (PD)** 565624
- 02h00 **TSN SPORTSDESK**
□ (D) 761711
- 03h00 **OFF THE RECORD (R)** 288063
- 03h30 **BOXING**
Combat de boxe entre Freddie Norwood et Luis Mendoza. (R) 218773

MARDI 21

- 5h00 **KIANA'S FLEX APPEAL (R)** 545860
- 5h30 **TSN CARIBBEAN WOKOUT (R)** 596421
- 6h00 **TSN SPORTSDESK**
□ (R) 5448131
- 12h00 **OFF THE RECORD (R)** 457808
- 12h30 **TSN CARIBBEAN WOKOUT (R)** 183711
- 13h00 **KIANA'S FLEX APPEAL (R)** 324131
- 13h30 **TSN PINS BOWLING**
□ (R) 229889
- 14h30 **DOG SHOW (R)** 418082
- 15h30 **MOTORING '98 (R)** 541686
- 16h00 **WWF RAW (R)** 815773
- 18h00 **OFF THE RECORD (PD)** 530570
- 18h30 **TSN SPORTSDESK**
□ (D) 554150
- 19h00 **BLUE JAYS BASEBALL**
Les Blue Jays de Toronto rencontrent les White Sox de Chicago. □ (D) 264247
- 22h00 **CYCLING (PD)** 917605
- 23h00 **TSN SPORTSDESK**
□ (D) 341808
- Minuit **BOXING**
Combat de boxe entre Vince Phillips et Hector Quiroz. (R) 837613
- 01h30 **BEACH VOLLEYBALL TOUR (R)** 516258
- 02h00 **TSN SPORTSDESK**
□ (D) 452551
- 03h00 **OFF THE RECORD (R)** 881174
- 03h30 **WWF RAW (R)** 531667

MERCREDI 22

5h30 TSN CARIBBEAN WORKOUT (R) 458218
 6h00 TSN SPORTSDESK (R) 5415803
 12h00 OFF THE RECORD (R) 980483
 12h30 TSN CARIBBEAN WORKOUT (R) 607648
 13h00 KIANA'S FLEX APPEAL (R) 864006
 13h30 TSN PINS BOWLING (R) 769754
 14h30 NO LIMITS (R) 905236
 15h00 WCW WRESTLING "NITRO" (PD) 923193
 18h00 OFF THE RECORD (PD) 555795
 18h30 TSN SPORTSDESK (R) 555975
 19h00 BLUE JAYS BASEBALL Les Blue Jays de Toronto rencontrent les White Sox de Chicago. (D) 608984
 22h00 CYCLING (PD) 440280
 23h00 TSN SPORTSDESK (D) 874483
 Minuit WCW WRESTLING "NITRO" (R) 525323
 02h00 TSN SPORTSDESK (D) 829526
 03h00 OFF THE RECORD (R) 241859
 03h30 1998 SUMMER X GAMES (PD) 984052

JEUDI 23

5h30 TSN CARIBBEAN WORKOUT (R) 463743
 6h00 TSN SPORTSDESK (R) 5319675
 12h00 OFF THE RECORD (R) 317830
 12h30 TSN CARIBBEAN WORKOUT (R) 526043
 13h00 KIANA'S FLEX APPEAL (R) 217491
 13h30 TSN PINS BOWLING (R) 103491
 14h30 BILLIARDS (R) 662168
 15h30 GOLF SPGA En provenance de Pacific Palisades en Californie, 1re ronde de l'Omniium des Etats-Unis. (D) 676762
 17h30 BEACH VOLLEYBALL TOUR (R) 440507
 18h00 OFF THE RECORD (PD) 430120
 18h30 TSN SPORTSDESK (D) 421472
 19h00 BLUE JAYS BASEBALL Les Blue Jays de Toronto rencontrent les Red Sox de Chicago. (D) 261217
 22h30 CYCLING (PD) 334507
 23h00 TSN SPORTSDESK (D) 234168
 Minuit WORLD'S STRONGEST MAN (R) 283106
 01h00 MOTORING '98 (R) 794298
 01h30 WORLD OF GOLF (R) 409618
 02h00 TSN SPORTSDESK (D) 345811
 03h00 OFF THE RECORD (R) 774434
 03h30 1998 SUMMER X GAMES (PD) 424927

VENDREDI 24

5h30 TSN CARIBBEAN WORKOUT (R) 482873
 6h00 TSN SPORTSDESK (R) 5386347
 12h00 OFF THE RECORD (R) 157415
 12h30 TSN CARIBBEAN WORKOUT (R) 880231
 13h00 KIANA'S FLEX APPEAL (R) 140250
 13h30 BOXING Combat de boxe entre Vince Phillips et Hector Quiroz. (R) 982845
 15h00 WORLD OF GOLF (R) 447415
 15h30 GOLF SPGA En provenance de Pacific Palisades en Californie, 2e ronde de l'Omniium des Etats-Unis. (D) 109347

17h30 EXTREME BLOOPERS (R) 173328
 18h00 CYCLING (PD) 103569
 18h30 TSN SPORTSDESK (D) 187521
 19h00 OFF THE RECORD (PD) 462724
 19h30 FRIDAY NIGHT FOOTBALL Les Stampedeurs de Calgary rencontrent les Blue Bombers de Winnipeg. (D) 795521
 23h00 TSN SPORTSDESK (D) 167927
 Minuit WORLD'S STRONGEST MAN (R) 576651
 01h00 SUPERBOUNTS (R) 450274
 02h00 TSN SPORTSDESK (D) 869748
 03h00 OFF THE RECORD (R) 221699
 03h30 1998 SUMMER X GAMES (R) 931564



Câble 34

SAMEDI 18

6h00 HANGIN' WITH MR. COOPER
 6h30 BOY MEETS WORLD
 7h00 HONEY I SHRUNK THE KIDS
 8h00 NEDS NEWT
 8h30 POWER RANGERS IN SPACE
 9h00 SPIDERMAN'S WEB FILES
 9h30 TOONSYLVANIA
 10h00 ULTIMATE GOOSEBUMPS
 10h30 TOONSYLVANIA
 11h00 FOX KIDS PICK OF THE WEEK
 11h30 SAM & MAX
 12h00 STUDENT BODIES
 12h30 IN THE ZONE
 13h00 MAJOR LEAGUE BASEBALL A confirmer.
 16h00 A COMMUNIQUER
 16h30 AMERICA'S DUMBEST CRIMINALS
 17h00 WILD THINGS
 18h00 HONEY I SHRUNK THE KIDS
 19h00 THE X-FILES
 20h00 COPS
 21h00 AMERICA'S MOST WANTED
 22h00 NYPD BLUE
 23h00 MAD TV
 Minuit SHOP AT HOME

DIMANCHE 19

6h00 UNIVERSITÉ LAVAL
 6h30 VERMONT THIS WEEK
 7h00 FATIMA: THE MOMENT HAS COME
 7h30 FISHING THE WEST
 8h00 WCW WRESTLING
 9h00 FOX NEWS SUNDAY
 10h00 POLICE ACADEMY
 11h00 INSIDE EDITION WEEKEND
 11h30 GOLF 2000
 12h00 MOVIE
 A COMMUNIQUER
 14h00 A COMMUNIQUER
 16h00 TALES FROM THE CRYPT
 17h00 PSI FACTOR
 18h00 BEVERLY HILLS, 90210
 19h00 THE WORLD'S FUNNIEST
 20h00 THE SIMPSONS
 20h30 KING OF THE HILL
 21h00 THE X-FILES
 23h00 NYPD BLUE
 Minuit SHOP AT HOME

LUNDI 20

7h00 BEETLEBOG METALLIX
 7h30 LIFE WITH LOUIE
 8h00 HANGIN' WITH MR. COOPER
 8h30 MAMAS FAMILY

9h00 LITTLE HOUSE ON THE PRAIRIE
 10h00 JENNY JONES
 11h00 THE HOWIE MANDEL SHOW
 12h00 JUDGE JUDY
 12h30 PICTONARY
 13h00 BEVERLY HILLS, 90210
 14h00 LITTLE HOUSE ON THE PRAIRIE
 15h00 CARTOON CABANA
 16h00 SPIDERMAN
 16h30 POWER RANGERS PLAYBACK
 17h00 BOY MEETS WORLD
 17h30 FULL HOUSE
 18h00 FRESH PRINCE OF BEL-AIR
 18h30 CHEERS
 19h00 COPS
 19h30 REAL TV
 20h00 DAMON
 21h00 ALLY MCBEAL
 22h00 HARD COPY
 22h30 INSIDE EDITION
 23h00 THE MAGIC HOUR
 Minuit SHOP AT HOME

MARDI 21

7h00 BEETLEBOG METALLIX
 7h30 LIFE WITH LOUIE
 8h00 HANGIN' WITH MR. COOPER
 8h30 MAMAS FAMILY
 9h00 LITTLE HOUSE ON THE PRAIRIE
 10h00 JENNY JONES
 11h00 THE HOWIE MANDEL SHOW
 12h00 JUDGE JUDY
 12h30 PICTONARY
 13h00 BEVERLY HILLS, 90210
 14h00 LITTLE HOUSE ON THE PRAIRIE
 15h00 CARTOON CABANA
 16h00 SPIDERMAN
 16h30 POWER RANGERS PLAYBACK
 17h00 BOY MEETS WORLD
 17h30 FULL HOUSE
 18h00 FRESH PRINCE OF BEL-AIR
 18h30 CHEERS
 19h00 COPS
 19h30 REAL TV
 20h00 FOX NIGHT AT THE MOVIES
 22h00 HARD COPY
 22h30 INSIDE EDITION
 23h00 THE MAGIC HOUR
 Minuit SHOP AT HOME

MERCREDI 22

7h00 BEETLEBOG METALLIX
 7h30 LIFE WITH LOUIE
 8h00 HANGIN' WITH MR. COOPER
 8h30 MAMAS FAMILY
 9h00 LITTLE HOUSE ON THE PRAIRIE
 10h00 JENNY JONES
 11h00 THE HOWIE MANDEL SHOW
 12h00 JUDGE JUDY
 12h30 PICTONARY
 13h00 BEVERLY HILLS, 90210
 14h00 LITTLE HOUSE ON THE PRAIRIE
 15h00 CARTOON CABANA
 16h00 SPIDERMAN
 16h30 POWER RANGERS PLAYBACK
 17h00 BOY MEETS WORLD
 17h30 FULL HOUSE
 18h00 FRESH PRINCE OF BEL-AIR
 18h30 CHEERS
 19h00 COPS
 19h30 REAL TV
 20h00 FOX MOVIE
 22h30 DIE HARD 3: DIE HARD WITH A VENGEANCE (D)
 22h30 INSIDE EDITION
 23h00 THE MAGIC HOUR
 Minuit SHOP AT HOME

JEUDI 23

7h00 BEETLEBOG METALLIX
 7h30 LIFE WITH LOUIE
 8h00 HANGIN' WITH MR. COOPER

8h30 MAMAS FAMILY
 9h00 LITTLE HOUSE ON THE PRAIRIE
 10h00 JENNY JONES
 11h00 THE HOWIE MANDEL SHOW
 12h00 JUDGE JUDY
 12h30 PICTONARY
 13h00 BEVERLY HILLS, 90210
 14h00 LITTLE HOUSE ON THE PRAIRIE
 15h00 CARTOON CABANA
 16h00 SPIDERMAN
 16h30 POWER RANGERS PLAYBACK
 17h00 BOY MEETS WORLD
 17h30 FULL HOUSE
 18h00 FRESH PRINCE OF BEL-AIR
 18h30 CHEERS
 19h00 COPS
 19h30 REAL TV
 20h00 WORLD'S WILDEST POLICE VIDEOS
 21h00 FOX FILES
 22h00 HARD COPY
 22h30 INSIDE EDITION
 23h00 THE MAGIC HOUR
 Minuit SHOP AT HOME

VENDREDI 24

7h00 BOBBY'S WORLD
 7h30 LIFE WITH LOUIE
 8h00 HANGIN' WITH MR. COOPER
 8h30 MAMAS FAMILY
 9h00 LITTLE HOUSE ON THE PRAIRIE
 10h00 JENNY JONES
 11h00 THE HOWIE MANDEL SHOW
 12h00 JUDGE JUDY
 12h30 PICTONARY
 13h00 BEVERLY HILLS, 90210
 14h00 LITTLE HOUSE ON THE PRAIRIE
 15h00 CARTOON CABANA
 16h00 SPIDERMAN
 16h30 POWER RANGERS IN SPACE
 17h00 BOY MEETS WORLD
 17h30 FULL HOUSE
 18h00 FRESH PRINCE OF BEL-AIR
 18h30 CHEERS
 19h00 COPS
 19h30 REAL TV
 20h00 BEYOND BELIEF: FACT OR FICTION
 21h00 MILLENNIUM
 22h00 HARD COPY
 22h30 INSIDE EDITION
 23h00 THE MAGIC HOUR
 Minuit SHOP AT HOME



Câble 19

SAMEDI 18

5h00 LE JOURNAL DE L'ATLANTIQUE 3338963
 5h30 AVENTURE NATURE 3231302
 6h00 RDI EXPRESS 3241789
 6h30 GRIFFE (R) 3590514
 7h00 RDI EXPRESS 2304963
 9h00 LA SEMAINE VERTE Rediffusion à 4h00 et dimanche, 6h00. (R) 3250437
 10h00 TRAJECTOIRES Inv.: Jacinthe LaForte, journaliste et artiste. Rediffusion à 22h00 et 3h00. 9895906
 10h30 MONTRÉAL EN SPECTACLE (R) 7126437
 11h00 GRIFFE (R) 7050948
 11h30 ENTRÉE DES ARTISTES Inv.: Claude Dubois. Rediffusion à 21h30, 1h30 et dimanche, 19h30. (R) 9941447
 12h00 LE MIDI (R) 7117789
 12h30 BULLETIN DES JEUNES Rediffusion à 17h30 et 3h30. 2548857
 13h00 BRANCHÉ Rediffusion dimanche 5h00 et 14h00. (R) 2307050

13h30 RIVIÈRES LA RIVIÈRE MATA-PÉDIA. Rediffusion à 18h30 et dimanche 11h30 et 00h30. 2547128
 14h00 ENJEUX QUAND LA VIE TIENT À UNE ENVOLEE. A chaque année, des rumeurs circulent sur la disparition éventuelle ou la privatisation du service de l'avion-ambulance du Québec. Le Challenger qui effectue le transport d'urgence des malades coûte cher à opérer. C'est pourquoi bien des gens veulent qu'on coupe dans ce service. Le Québec doit-il mettre sur pied un transport ambulancier hélicoptère? Rediffusion à 2h00 et dimanche 15h00. (R) 8445465
 15h00 MONTRÉAL EN SPECTACLE (R) 9758321
 15h30 JARDIN D'AUJOURD'HUI Rediffusion dimanche, 9h30. 9130012
 16h00 GRIFFE (R) 9159147
 16h30 LE JOURNAL FR2 9148031
 17h00 AUJOURD'HUI 9760166
 17h30 BULLETIN DES JEUNES (R) 9139383
 18h00 SIMPLEMENT LA VIE 9136296
 18h30 RIVIÈRES (R) 9150876
 19h00 LE MONDE CE SOIR 9740302
 19h30 UN CANADIEN À JÉRUSALEM UNE VILLE SANS PAIX. La vie au quotidien dans la vieille partie de Jérusalem n'est pas facile. Les Palestiniens se battent pour conserver leurs maisons et les Juifs veulent reconquérir le plus d'habitats possibles. Rediffusion lundi, 5h00. 9149760
 20h00 AFRIQUE DU SUD: VILLE DU CRIME DE MANDELA En Afrique du Sud, les meurtres, les viols et les règlements de compte font partie du quotidien. Cette année, sur une période de seulement trois mois, plus de 1200 meurtres ont été perpétrés dans la seule région de Johannesburg. Les autorités sont complètement dépassées. ALBANIE. L'Albanie est dominé par la loi des clans et du crime. Aucune force de l'ordre n'est aussi en mesure de contrôler les vendettas. (R) 4976673

21h00 LE JOURNAL RDI (R) 9038272
 21h30 ENTRÉE DES ARTISTES Inv.: Claude Dubois. (R) 2551321
 22h00 TRAJECTOIRES (R) 7118418
 22h30 VOCATION JOURNALISTE GERARD FILON. Héritier spirituel de Henri Bourassa, il a marqué le journalisme sans jamais en faire une vocation. Gestionnaire, homme d'action, journaliste de combat, il eut la charge du Devoir pendant 16 ans. 7127166
 23h00 GRIFFE (R) 1941627
 23h30 MONTRÉAL EN SPECTACLE (R) 7990370
 Minuit LE TÉLÉ JOURNAL (R) 3207345
 00h30 BRANCHÉ (R) 8369180
 01h00 LE TÉLÉ JOURNAL (R) 4768838
 01h30 ENTRÉE DES ARTISTES (R) 1917529
 02h00 ENJEUX (R) 5476109
 03h00 TRAJECTOIRES (R) 4748074
 03h30 BULLETIN DES JEUNES (R) 3155345
 04h00 LA SEMAINE VERTE (R) 3630857

DIMANCHE 19

5h00 BRANCHÉ (R) 3305635
 5h30 TEMPS D'AFFAIRES 3208074

6h00 LA SEMAINE VERTE (R) 8274068
 7h00 RDI EXPRESS 2371635
 9h00 L'ACCENT FRANCOPHONE Rediffusion à 3h00. 7091797
 9h30 JARDIN D'AUJOURD'HUI (R) 2431513
 10h00 ENJEUX PLUS QUAND LA VIE TIENT À UNE ENVOLEE. Une discussion sur ce sujet. 2287242
 11h00 GRIFFE 3145600
 11h30 VOCATION JOURNALISTE 3246659
 12h00 LE MIDI (R) 7177161
 12h30 BULLETIN DES JEUNES Rediffusion à 17h30 et 3h30. 2515529
 13h00 LES INONDATIONS AU SAGUENAY, DEUX ANS APRES Deux ans après les inondations qui ont marqué l'histoire du Saguenay, où en sont les travaux de reconstruction et quelles mesures ont été prises pour éviter de tel drame. Rediffusion à 23h00 et 2h00. 2430884
 14h00 BRANCHÉ (R) 9713258
 14h30 HORIZONS FRANCOPHONES Rediffusion à 18h30 et 4h30. 9135567
 15h00 ENJEUX Voir samedi, 14h00. (R) 9646695
 16h00 GRIFFE (R) 9126819
 16h30 LE JOURNAL FR2 9115703
 17h00 AUJOURD'HUI (R) 9737838
 17h30 BULLETIN DES JEUNES (R) 9033155
 18h00 COURANTS DU PACIFIQUE Rediffusion à 1h30. 9030068
 18h30 HORIZONS FRANCOPHONES (R) 9127548
 19h00 LE MONDE CE SOIR 9717074
 19h30 ENTRÉE DES ARTISTES Inv.: Claude Dubois. (R) 9116432
 20h00 EUROPE NOTRE HISTOIRE LA FIN DES GLORIEUSES 1968-1995. De mai 1968 à la chute du mur de Berlin, la crise du pétrole des années 1970, le terrorisme international, les revendications féministes, les privatisations, l'Europe de l'Ouest qui développe son marché commun et Gorbatchev et la "Perestroïka" à l'est. (R) 4943345
 21h00 LE JOURNAL RDI (R) 4791744
 21h30 SCULLY RDI (R) 2528093
 22h00 TRAJECTOIRES (R) 7178890
 22h30 SECOND REGARD (R) 7194838
 23h00 DOSSIER (R) 2288971
 Minuit LE TÉLÉ JOURNAL (R) 3101117
 00h30 RIVIÈRES (R) 8263952
 01h00 LE TÉLÉ JOURNAL (R) 4655310
 01h30 COURANTS DU PACIFIQUE (R) 1804001
 02h00 DOSSIER (R) 5363681
 03h00 L'ACCENT FRANCOPHONE (R) 4642846
 03h30 BULLETIN DES JEUNES (R) 3059117
 04h00 LE TÉLÉ JOURNAL (R) 3063310
 04h30 HORIZONS FRANCOPHONES (R) 4643575

LUNDI 20

5h00 UN CANADIEN À JÉRUSALEM (R) 3209407
 5h30 MATIN EXPRESS 9620020
 9h30 ENTRÉE DES ARTISTES (R) 2408285

10h00 NOUVELLES - BOURSE - MÉTÉO - GRIFFE 6944830
 10h30 L'ATLANTIQUE EN DIRECT 2804730
 11h30 LE QUÉBEC EN DIRECT 6090371
 12h00 LE MIDI □ 7071933
 12h30 LE QUÉBEC EN DIRECT 5355662
 14h00 L'ONTARIO EN DIRECT 1099989
 15h00 L'OUEST EN DIRECT 8995907
 16h00 NOUVELLES - BOURSE - MÉTÉO - GRIFFE 9013391
 16h30 LE JOURNAL FR2 9019575
 17h00 AUJOURD'HUI □ 9610117
 18h00 EURONEWS 9090440
 18h30 CAPITAL ACTIONS Rediffusion à 00h30. 9014620
 19h00 LE MONDE CE SOIR 4838469
 20h00 IMAGES INCONNUES: LA GUERRE DU VIETNAM Une série de trois épisodes sur la guerre du Vietnam. LE SECRET DE LA GUERRE (1re de 3). On tente de faire la lumière sur l'engagement américain au Vietnam, du début des années 1960 jusqu'au grand tournant de 1968. On montre les mécanismes de l'engrenage qui a plongé l'Amérique dans cette guerre qui a fait près de 60 000 morts du côté des soldats américains et des millions du côté vietnamien. Suite demain, même heure. □ 4847117
 21h00 LE JOURNAL RDI □ 3040056
 21h30 RDI À L'ÉCOUTE Rediffusion à 2h00. 5351846
 22h30 ÉDITION ATLANTIQUE ET ONTARIO - LE CANADA AUJOURD'HUI 7081310
 23h00 L'ÉDITION QUÉBÉCOISE 8090551
 23h30 ÉDITION DE L'OUEST - LE CANADA AUJOURD'HUI - LES SPORTS 3773374
 Minuit LE TÉLÉ JOURNAL □ 3178889
 00h30 CAPITAL ACTIONS (R) 8230624
 01h00 LE TÉLÉ JOURNAL □ (R) 4622082
 01h30 LE POINT □ 1871773
 02h00 RDI À L'ÉCOUTE (R) 5330353
 03h00 LE JOURNAL DU PACIFIQUE 4619518
 03h30 LE JOURNAL DE L'ONTARIO 3026889
 04h00 LE TÉLÉ JOURNAL □ (R) 3030082
 04h30 LE JOURNAL DE QUÉBEC 4610247

MARDI 21

5h00 LE JOURNAL DE L'ATLANTIQUE 3276179
 5h30 MATIN EXPRESS 9697792
 9h30 LE POINT (R) 2475957
 10h00 NOUVELLES - BOURSE - MÉTÉO - GRIFFE 7739482
 10h30 L'ATLANTIQUE EN DIRECT 2871402
 11h30 LE QUÉBEC EN DIRECT 3611093
 12h00 LE MIDI □ 7048605
 12h30 LE QUÉBEC EN DIRECT 5322334
 14h00 L'ONTARIO EN DIRECT 9899301
 15h00 L'OUEST EN DIRECT 2290119
 16h00 NOUVELLES - BOURSE - MÉTÉO - GRIFFE 9080063
 16h30 LE JOURNAL FR2 9086247
 17h00 AUJOURD'HUI □ 9687889
 18h00 EURONEWS 9067112
 18h30 CAPITAL ACTIONS

Rediffusion à 00h30. 9081792
 19h00 LE MONDE CE SOIR 4898841
 20h00 IMAGES INCONNUES: LA GUERRE DU VIETNAM LE SECRET DES ARMES (2e de 3). En 1968, malgré les bombardements massifs sur le Nord-Vietnam, les Américains ne réussissent pas à gagner la guerre. Commence alors l'escalade pour les deux belligérants pour fabriquer des armes toujours plus meurtrières. Suite demain, même heure. □ 4814889
 21h00 LE JOURNAL RDI □ 7345268
 21h30 RDI À L'ÉCOUTE Rediffusion à 2h00. 5328518
 22h30 ÉDITION ATLANTIQUE ET ONTARIO - LE CANADA AUJOURD'HUI 7058082
 23h00 L'ÉDITION QUÉBÉCOISE 2395763
 23h30 ÉDITION DE L'OUEST - LE CANADA AUJOURD'HUI - LES SPORTS 4849006
 Minuit LE TÉLÉ JOURNAL □ 3138261
 00h30 CAPITAL ACTIONS (R) 8207396
 01h00 LE TÉLÉ JOURNAL □ (R) 4699754
 01h30 LE POINT □ 1848445
 02h00 RDI À L'ÉCOUTE (R) 5307025
 03h00 LE JOURNAL DU PACIFIQUE 4679990
 03h30 LE JOURNAL DE L'ONTARIO 3086261
 04h00 LE TÉLÉ JOURNAL □ (R) 3007754
 04h30 LE JOURNAL DE QUÉBEC 4687919

MERCREDI 22

5h00 LE JOURNAL DE L'ATLANTIQUE 3236551
 5h30 MATIN EXPRESS 9664464
 9h30 LE POINT (R) 2442629
 10h00 NOUVELLES - BOURSE - MÉTÉO - GRIFFE 4544254
 10h30 L'ATLANTIQUE EN DIRECT 2848174
 11h30 LE QUÉBEC EN DIRECT 4690795
 12h00 LE MIDI □ 7015377
 12h30 LE QUÉBEC EN DIRECT 5399006
 14h00 L'ONTARIO EN DIRECT 3194713
 15h00 L'OUEST EN DIRECT 7677101
 16h00 NOUVELLES - BOURSE - MÉTÉO - GRIFFE 9057735
 16h30 LE JOURNAL FR2 9053919
 17h00 AUJOURD'HUI □ 9647261
 18h00 EURONEWS 9961984
 18h30 CAPITAL ACTIONS Rediffusion à 00h30. 9058464
 19h00 LE MONDE CE SOIR 4792613
 20h00 IMAGES INCONNUES: LA GUERRE DU VIETNAM LE SECRET DES HOMMES (dern. de 3). La lassitude des soldats dans les cinq dernières années de la guerre jusqu'au cessez-le-feu de 1973. Les derniers combats, les plus sauvages, la haine pour l'ennemi insaisissable, l'attente du retour, mais surtout la consommation de drogue chez les soldats américains. □ 4874261
 21h00 LE JOURNAL RDI □ 5145880
 21h30 RDI À L'ÉCOUTE Rediffusion à 2h00. 5388990
 22h30 ÉDITION ATLANTIQUE ET ONTARIO - LE CANADA AUJOURD'HUI 7025754
 23h00 L'ÉDITION QUÉBÉCOISE 6690975

23h30 ÉDITION DE L'OUEST - LE CANADA AUJOURD'HUI - LES SPORTS 8144218
 Minuit LE TÉLÉ JOURNAL □ 3032033
 00h30 CAPITAL ACTIONS (R) 8101168
 01h00 LE TÉLÉ JOURNAL □ (R) 4593526
 01h30 LE POINT □ 1742217
 02h00 RDI À L'ÉCOUTE (R) 5201897
 03h00 LE JOURNAL DU PACIFIQUE 4573762
 03h30 LE JOURNAL DE L'ONTARIO 3980033
 04h00 LE TÉLÉ JOURNAL □ (R) 3901526
 04h30 LE JOURNAL DE QUÉBEC 4574491

JEUDI 23

5h00 LE JOURNAL DE L'ATLANTIQUE 3130323
 5h30 MATIN EXPRESS 9568236
 9h30 LE POINT (R) 2339101
 10h00 NOUVELLES - BOURSE - MÉTÉO - GRIFFE 3893566
 10h30 L'ATLANTIQUE EN DIRECT 2742946
 11h30 LE QUÉBEC EN DIRECT 3949007
 12h00 LE MIDI □ 7919149
 12h30 LE QUÉBEC EN DIRECT 5293878
 14h00 L'ONTARIO EN DIRECT 2443025
 15h00 L'OUEST EN DIRECT 9349043
 16h00 NOUVELLES - BOURSE - MÉTÉO - GRIFFE 9951507
 16h30 LE JOURNAL FR2 9940491
 17h00 AUJOURD'HUI □ 9541033
 18h00 EURONEWS 9938656
 18h30 CAPITAL ACTIONS Rediffusion à 00h30. 9952236
 19h00 LE MONDE CE SOIR 4769385
 20h00 UN TAS DE POUSSIÈRE Sharon Broderick a subi une chirurgie esthétique et en est sortie complètement déformée. Le médecin incompetent a accumulé beaucoup d'erreurs médicales dans son cas, mais aussi dans le cas de deux autres patientes. TROP BEAU POUR ÊTRE VRAI. Une petite compagnie canadienne qui construisait les meilleurs camions s'est fait offrir de construire les meilleurs camions d'incendie du monde pour l'armée américaine. C'était trop beau pour être vrai. □ 4778033
 21h00 LE JOURNAL RDI □ 4494192
 21h30 RDI À L'ÉCOUTE Rediffusion à 2h00. 5282762
 22h30 ÉDITION ATLANTIQUE ET ONTARIO - LE CANADA AUJOURD'HUI 7929526
 23h00 L'ÉDITION QUÉBÉCOISE 5949287
 23h30 ÉDITION DE L'OUEST - LE CANADA AUJOURD'HUI - LES SPORTS 1998930
 Minuit LE TÉLÉ JOURNAL □ 3009705
 00h30 CAPITAL ACTIONS (R) 8161540
 01h00 LE TÉLÉ JOURNAL □ (R) 4560298
 01h30 LE POINT □ 1719989
 02h00 RDI À L'ÉCOUTE (R) 5278569
 03h00 LE JOURNAL DU PACIFIQUE 4540434
 03h30 LE JOURNAL DE L'ONTARIO 3957705
 04h00 LE TÉLÉ JOURNAL □ (R) 3978298
 04h30 LE JOURNAL DE QUÉBEC 4541163

VENDREDI 24

5h00 LE JOURNAL DE L'ATLANTIQUE 3107095
 5h30 MATIN EXPRESS 9535908
 9h30 LE POINT (R) 2306873
 10h00 NOUVELLES - BOURSE - MÉTÉO - GRIFFE 7198778
 10h30 L'ATLANTIQUE EN DIRECT 2719618
 11h30 LE QUÉBEC EN DIRECT 7244219
 12h00 LE MIDI □ 7979521
 12h30 LE QUÉBEC EN DIRECT 5253250
 14h00 L'ONTARIO EN DIRECT 6748237
 15h00 L'OUEST EN DIRECT 3644255
 16h00 NOUVELLES - BOURSE - MÉTÉO - GRIFFE 9928279
 16h30 LE JOURNAL FR2 9917163
 17h00 AUJOURD'HUI □ 9518705
 18h00 EURONEWS 9905328
 18h30 CAPITAL ACTIONS 9929908
 19h00 LE MONDE CE SOIR 4736057
 20h00 C'EST PAREIL CHEZ NOUS Une rencontre en Afrique du Sud entre Phil Fontaine qui est à la tête d'une délégation d'Américains manifestants et des membres de l'ANC sud-africain. Les Noirs sud-africains et les autochtones du Canada ont en commun un même passé de colonisés, une même condition sociale: celle d'opprimés et d'exclus, privés de leurs droits fondamentaux, mais les Sud-Africains sont aujourd'hui au pouvoir. □ 4745705
 21h00 LE JOURNAL RDI □ 8799304
 21h30 SCULLY RDI 2320453
 22h00 MONTRÉAL EN SPECTACLE 7970250
 22h30 ÉDITION ATLANTIQUE ET ONTARIO - LE CANADA AUJOURD'HUI 7996298
 23h00 L'ÉDITION QUÉBÉCOISE 9244499
 23h30 ÉDITION DE L'OUEST - LE CANADA AUJOURD'HUI - LES SPORTS
 Minuit LE TÉLÉ JOURNAL □ 3076477
 00h30 CAPITAL ACTIONS (R) 8138212
 01h00 LE TÉLÉ JOURNAL □ (R) 4520670
 01h30 LE POINT □ 1779361
 02h00 GRIFFE (R) 3914090
 02h30 MONTRÉAL EN SPECTACLE □ (R) 3933125
 03h00 LE JOURNAL DU PACIFIQUE 4517106
 03h30 LE JOURNAL DE L'ONTARIO 3924477
 04h00 LE TÉLÉ JOURNAL □ (R) 3938670
 04h30 LE JOURNAL DE QUÉBEC 4518835



SAMEDI 18

5h35 LE MONDE FANTASTIQUE DE RAY BRADBURY 9298234
 6h00 ANIMALIER: HISTOIRES NATURELLES L'HIVER DES OISEAUX. 4664296

7h00 JAZZ: AL DI MEOLA PROJECT Spectacle enregistré au Festival international de jazz de Montréal. Rediffusion dimanche 13h00 et mardi, 5h00. 2699166
 8h00 LES CHÂTEAUX AMÉRICAINS Voir 19h00. 2690895
 9h00 BIOGRAPHIES Voir 21h00. 4202296
 10h00 CINÉMA JE SAIS RIEN, MAIS JE DIRAI TOUT (5) Fr. 1973. Comédie réalisée et interprétée par Pierre Richard avec Bernard Blier et Danièle Mi-nazzoli. - Le fils d'un fabricant d'armes s'efforce de remettre trois jeunes voyous dans le droit chemin. - Tendance à la dispersion. Passages réussis. Ensemble inégal. Interprétation caricaturale. - A. 1104437
 11h30 LE MONDE FANTASTIQUE DE RAY BRADBURY 1747302
 12h00 L'HOMME DE FER 3624857
 13h00 EN RAPPEL: YVON DES-CHAMPS C'EST TOUT SEUL QU'ON EST LE PLUS NOMBREUX (1re de 2). Spectacle enregistré en 1982. Rediffusion jeudi, 5h00. 3633505
 14h00 LE GOÛT DU MONDE Voir 20h00. 9005418
 15h00 LES GRANDES ENIGMES DE L'HISTOIRE LA FILIERE ODESSA. Après la guerre, des milliers de SS échappent à la justice des Alliés. Comment? Une organisation secrète visant à fonder un 4e Reich s'est-elle portée à leur secours? 8993692
 15h30 LES GRANDES AVENTURES DU XXE SIÈCLE LES FILS D'ICARE. Les ballons permettent aux hommes de voler dès la fin du 18e siècle. Puis viennent les dirigeables et les zeppelins, mais suite aux graves accidents des années 30, ils cèdent le ciel aux plus lourds que l'air. 4159963
 16h00 LE CORPS: JOURNAL INTIME ANXIÉTÉ - PRISONNIERS DE L'ANGOISSE. Quelques manifestations d'angoisse aiguë: une femme obsédée par la propreté et un homme qui souffre d'agoraphobie. Rediffusion à 1h00. 1739225
 17h00 LES FRANCOFOLIES: CAROLE LAURE Spectacle enregistré en 1991. Rediffusion mercredi, 5h00. 8984944
 18h00 M*A*S*H 4155147
 18h30 15 ANS JUSTE POUR RIEN Des humoristes québécois racontent leurs déboires en France. 4146499
 19h00 LES CHÂTEAUX AMÉRICAINS LES JOYAUX DE CHARLESTON. Dans la capitale historique du Sud se trouvent quelques-unes des plus belles demeures construites avant la guerre civile ou juste après. (R) 7643012
 20h00 LE GOÛT DU MONDE LA PLAINE DU PÔ, LIGURI, EMILIE-ROMA. Le jambon de Parme, le vinaigre balsamique et les pâtes fraîches. L'origine de la commedia dell'arte. Rediffusion à 3h00. (R) 7652760
 21h00 BIOGRAPHIES: ADAM ET ÈVE Histoire de la création, histoire d'amour et de trahison, leçon de morale qui a fortement influencé notre culture, le destin du premier couple de l'humanité nous fascine depuis des milliers d'années. Rediffusion à 2h00. (R) 7649296
 22h00 MONDE ET MYSTÈRES MERVEILLES DES MONDES ANCIENS. La

grande Pyramide est explorée à fond par un robot miniaturisé. Quelles étaient les intentions des constructeurs de cette fantastique réalisation architecturale? Des ingénieurs tentent de reproduire les exploits des bâtisseurs des statues de l'île de Pâques. 7642383
 23h00 CINÉMA À CORPS PERDU (3) Can. 1988. Drame psychologique de L. Pool avec Matthias Habich, Johanne-Marie Tremblay et Michel Voita. - À son retour d'un érouvant séjour en Amérique Centrale, un photographe vit péniblement la rupture du ménage à trois où il le trouvait son équilibre émotif. - Adaptation personnelle d'un roman d'Y. Navarre. Mise en scène assurée. Climat réussi de mélancolie et de détresse. Interprétation solide. 5717128
 00h35 LE MONDE FANTASTIQUE DE RAY BRADBURY 73789426
 01h00 LE CORPS: JOURNAL INTIME Voir 16h00. (R) 3378155
 02h00 BIOGRAPHIES Voir 21h00. (R) 6993884
 03h00 LE GOÛT DU MONDE Voir 20h00. (R) 1077971
 04h00 FILIÈRE D LES AMOUREUX DE MONTRÉAL (4) Can. 1992. Documentaire de J. Girardeau. - Le fascinant éclatisme de l'univers architectural de Montréal. - Portrait intéressant de la ville. Quelques touches poétiques. Narration aérée. Ensemble d'une certaine complaisance esthétique. - E. 7914616

DIMANCHE 19

6h00 ANIMALIER: PROMENADES SOUS-MARINES: L'OCÉAN, UN MONDE FRAGILE ET L'INFINIMENT PETIT 4568068
 7h00 LES OISEAUX DE NUIT Voir 19h00. 2668638
 8h00 LES CHÂTEAUX AMÉRICAINS Voir 19h00. 2667567
 9h00 BIOGRAPHIES Voir 21h00. 4106068
 10h00 CINÉMA PÉTROLE! PÉTROLE! (6) Fr. 1981. Comédie de C. Gion avec Henri Guybet, Jean-Pierre Marielle et Bernard Blier. - L'arrivée d'un émigré en France avive la lutte que se livrent un importateur indépendant de pétrole et le directeur d'un consortium. - Récit décousu. Situations forcées. Réalisation laborieuse. Bons comédiens mal utilisés. - A. 1171109
 11h30 LE MONDE FANTASTIQUE DE RAY BRADBURY 1714074
 12h00 L'HOMME DE FER 3691529
 13h00 JAZZ: AL DI MEOLA PROJECT Spectacle enregistré au Festival international de jazz de Montréal. (R) 3600277
 14h00 LE GOÛT DU MONDE Voir 20h00. 9065890
 15h00 LES FIFIES VERS LES ANNÉES 60. Les deux grandes inventions de la décennie, la restauration rapide et la voiture comme véhicule de tous les désirs. Les débuts de McDonald. Le Spoutnik et la menace soviétique. Avons-nous idéalisé les années 50? Rediffusion vendredi, 3h00. 1718890
 16h00 LE CORPS: JOURNAL INTIME TECHNICIENS - ÉQUIPE D'URGENCE. Une équipe de secours est suivie dans une grande ville nord-américaine. Ses interventions font chaque jour la différence entre la vie et la mort. Rediffusion à 1h00. 1631797

17h00 LES OISEAUX DE NUIT

Spectacle animé par Gilles Latulippe redonnant vie au fabuleux monde des cabarets de Montréal. Les atmosphères envoies du Faisan Doré, du Montmartre, du Saint-Germain-des-Près, du Café Saint-Jacques. (R) 8951616

18h00 M*A*S*H

4122819

18h30 15 ANS JUSTE POUR RI-RE

M. Picolle fait un chaniviss, Papeck et Rolland Magdane parlent de nourriture, Pierre Lègaré va chez l'épicer. 4033971

19h00 LES CHÂTEAUX AMÉRI-CAINS

LES DOMAINES DES BAYOUS. Bâties en Louisiane sur le Mississippi, ces demeures témoignent des fabuleuses fortunes tirées du coton et de la canne à sucre au 19e siècle. Elles symbolisent l'ère des grandes plantations et de l'esclavage. (R) 7547884

20h00 LE GOÛT DU MONDE

FRIOLU, LOMBAR- DIE, PIEMONT, VAL D'AOSTE. L'histoire, les fins gourmets, la cuisine montagnarde et la fameuse fonduta de ces régions au nord de l'Italie. Rediffusion à 3h00. (R) 7629432

21h00 BIOGRAPHIES: ATTLIA

Il convertit les tribus hunniques en une seule grande puissance. En 434, il en devient le chef et l'un des plus importants souverains de la planète. Attila le Hun est génial, brutal et charismatique. Conquerant redouté, Rome lui paie de lourds tributs pour acheter sa paix. Rediffusion à 2h00. (R) 7543068

22h00 MONDE ET MYSTÈRES

LES ENFANTS DES SECTES. Certaines sectes font subir des sévices sexuels et physiques aux enfants avec la complicité de leurs parents. Comment cela est-il possible? Des expériences de psychosociologie nous éclairent sur notre capacité à faire le mal sous l'emprise de l'autorité. 7546155

23h00 CINÉMA

ROLES PARLANTS (4) (Speaking parts), Can. 1989. Comédie dramatique de A. Egoyan avec Michael McManus, Arsinée Khanjian et Gabrielle Rose. - Un garçon d'étage dans un hôtel profite du séjour d'une scénariste pour faire progresser sa carrière d'acteur. - Intrigue dispersée menée avec adresse. Développements souvent artificiels. Traitement froid. Réalisation d'une qualité formelle indéniable. Jeu inégal mais assez intéressant. 5604600

00h35 LE MONDE FANTASTI-QUE DE RAY BRADBURY

73756198

01h00 LE CORPS: JOURNAL IN- TIME

Voir 16h00. (R) 3345827

02h00 BIOGRAPHIES

Voir 21h00. (R) 6960556

03h00 LE GOÛT DU MONDE

Voir 20h00. (R) 1044643

04h00 FILIÈRE D

LE PAYS DES SOURDS (4) Fr. 1992. Documentaire de N. Philibert. - Des malentendants décrivent leurs expériences et leurs rapports avec le reste du monde. - Voyage aussi drôle qu'émuivant au pays du silence. Description d'un monde de communication riche et nuancé. Réalisation attentive aux protagonistes. - E. 7818488

LUNDI 20

6h00 ANIMALIER: LE LIÈVRE AUX GRANDS PIEDS ET L'AMOUR À LA TONNE

4528440

7h00 DESTINATION

Voir 19h00. 2553310

8h00 PARCOURS INÉDITS

Voir 20h00. 2561339

9h00 BIOGRAPHIES

Voir 21h00. 4166440

10h00 CINÉMA

COMMENT TUER VOTRE FEMME (4) (How to Murder Your Wife), E.-U. 1964. Comédie de meurtres de R. Quine avec Jack Lemmon, Virna Lisi et Terry-Thomas. - Un auteur de bandes dessinées trouve que la vie conjugale nuit à son inspiration. - Nombreuses trouvailles comiques. Quelques longueurs. Réalisation colorée. Interprétation enjouée. - A. 3585914

12h00 L'HOMME DE FER

3588001

13h00 ANIMALIER: DRAGONS ET BÉBÉS EN DANGER

Rediffusion vendredi, 6h00. 3504049

14h00 CINÉMA

JOSEPHA (4) Fr. 1981. Comédie dramatique de C. Frank avec Miou-Miou, Claude Brasseur et Bruno Cremer. - Les difficultés professionnelles et sentimentales d'un couple de comédiens. - Adaptation fort honorable d'un roman de C. Frank. Style nerveux et syncopé. Mise en scène soignée. Interprétation juste. 7542339

16h00 FORCE BRUTE

Voir 22h00. 1608469

17h00 COSMOS 1999

8855488

18h00 ANIMALIER: BOURDONS GESTIONNAIRES ET OASIS

Rediffusion mardi, 13h00. 3584285

19h00 DESTINATION

CAMBODGE. Le Mékong, fleuve nourricier, le plus long d'Asie. Phnom Penh et son palais royal. Les différentes formes de théâtre. Le site d'Angkor, composé de 70 temples, trésor archéologique du monde. Les tours à visages du Bayon, véritable forêt de visages gigantesques. (R) 7514556

20h00 PARCOURS INÉDITS

CHANGER DE SEXE

AU BRÉSIL. Gaspar et Luciana sont des transsexuels plongés dans le dur univers de la prostitution en Amérique latine. Ils essaient d'échapper à la pauvreté et au chômage, et rêvent de travailler en Europe, où leur statut se monnaie avantageusement. Leur parcours difficile raconté avec franchise et sensibilité. (R) 7523204

21h00 BIOGRAPHIES: DAVID ET GOLIATH

David, simple berger, est choisi par Dieu pour devenir roi d'Israël. Victorieux du géant Goliath, il est admiré de tous et règne pendant 40 ans. Mais sa liaison illicite avec Bathsheba met en péril sa famille et son royaume. Rediffusion à 2h00. (R) 7503440

22h00 FORCE BRUTE

LES ANCIENS DU VIETNAM. L'évolution de l'armement militaire et des stratégies de défense. (R) 7513827

23h00 CINÉMA

RIVE DROITE, RIVE GAUCHE (5) Fr. 1984. Drame de P. Labro avec Gérard Depardieu, Nathalie Baye et Bernard Fresson. - Les difficultés professionnelles et sentimentales d'un avocat prospère au service d'un armateur malhonnête. - Mélange de genres et de sujets. Nombreuses invraisemblances. Réalisation superficielle mais valable. Interprétation assez convaincante. 8278372

01h00 LE FUGITIF

3312599

02h00 BIOGRAPHIES

Voir 21h00. (R) 6937228

03h00 LES FIFTIES

LE RÊVE AMÉRI-CAIN. La télévision est inventée, elle est le média parfait pour promouvoir les ré-

ves des consommateurs. Les politiciens s'en servent aussi pour mettre de l'avant leurs idées et leurs candidats. 1011315

04h00 LE CORPS: JOURNAL IN- TIME

LE SYNDROME DE MOEBIUS - POUR UN SOURIRE. Une fillette de sept ans n'a jamais souri, puisque les muscles de son visage ne le lui permettent pas. Les plus récentes techniques médicales lui ont rendu la plus humaine des expressions, le sourire. 2327131

MARDI 21

5h00 JAZZ: AL DI MEOLA PROJECT

Spectacle enregistré au Festival international de jazz de Montréal. (R) 9869565

6h00 ANIMALIER: L'ARBRE AUX CALAOS ET L'ARME FATALE DE L'OISEAU

SECRETARE

4595112

7h00 DESTINATION

Voir 19h00. 2520082

8h00 PARCOURS INÉDITS

Voir 20h00. 2521711

9h00 BIOGRAPHIES

Voir 21h00. 4133112

10h00 CINÉMA

TIENS BON LA RAMPPE, JERRY (6) (Way, Way Out), E.-U. 1966. Comédie de G. Douglas avec Jerry Lewis, Connie Stevens et Robert Morley. - En 1994, les États-Unis envoient un couple s'occuper d'une station météorologique sur la Lune. - Plaisanteries grotesques. Manque de suite. Interprètes mal utilisés. - E. 3552686

12h00 L'HOMME DE FER

3555773

13h00 ANIMALIER: BOURDONS GESTIONNAIRES ET OASIS

(R) 3564421

14h00 CINÉMA

MAX MON AMOUR (5) Fr. 1986. Drame de meurtres de N. Oshima avec Charlotte Rampling, Anthony Higgins et Diana Quick. - Un diplomate découvre indigné que son épouse a un amant chimpanzé. - Métaphorique leçon de tolérance pas vraiment crédible. Potentiel du sujet insuffisamment exploré. Mise en scène méthodique. Interprétation impeccable. 2198247

15h35 LE MONDE FANTASTI-QUE DE RAY BRADBURY

35724678

16h00 LA JUSTICE AMÉRICAINE

Voir 22h00. 1668841

17h00 COSMOS 1999

8815860

18h00 ANIMALIER: LE BÂTISSEUR À PLUMES ET LA VIE SECRÈTE DU HÉRISSEON

Rediffusion mercredi, 13h00. 3551957

19h00 DESTINATION

INDE DU SUD. Les États du Tamil Nadu et du Kérala. Le Tamouli, la plus ancienne langue vivante du monde. L'hindouisme comme religion, philosophie et mode de vie. La passion des foules pour le cinéma. L'origine sacrée de la danse. (R) 7581228

20h00 PARCOURS INÉDITS

L'ARBRE AUX SORCIERS. Dans les montagnes du Transvaal, en Afrique du Sud, les sorciers guérisseurs sont rois. Lorsque la fille de l'un d'eux périt dans un accident de voiture, on croit à un mauvais sort. Le sorcier, mari de 14 femmes et père de 60 enfants, veut découvrir le responsable de l'envoûtement. (R) 7590976

21h00 BIOGRAPHIES: HERCULE

Doté d'une extraordinaire force physique, le héros mythique grec a aussi du caractère et de nombreux vi-

ces. Il accomplit ses douze travaux et défie les dieux. L'histoire d'une légende immortelle. Rediffusion à 2h00. (R) 7570112

22h00 LA JUSTICE AMÉRICAINE

LES MOUCHARDS DE LA PÈGRE. Chaque membre de la mafia doit jurer fidélité à l'organisation jusqu'à la mort. Ce code d'honneur est parfois enfreint par désir de vengeance ou pour alléger une sentence. Mais les délateurs vivent dans la peur des représailles. (R) 7580599

23h00 CINÉMA

L'AVENTURE DU

POSEIDON (5) (The Poseidon Adventure), E.-U. 1972. Drame de R. Neame avec Gene Hackman, Ernest Borgnine et Shelley Winters. - Quelques survivants cherchent à s'échapper d'un paquebot renversé par une lame de fond. - Traitement spectaculaire et peu vraisemblable. Truquages efficaces. Tension soutenue. Personnages schématiques. Bons interprètes. - A. 8245044

01h00 LE FUGITIF

3209071

02h00 BIOGRAPHIES

Voir 21h00. (R) 6824700

03h00 LES FIFTIES

LA FAMILLE MODÈLE. La réalité correspond peu aux images idéalisées de la famille et de la société. Les appareils électroménagers ne rendent pas les femmes heureuses, les petites villes américaines ne sont pas pures et incorruptibles, la compétition au sein des entreprises a un aspect aliénant. 1088087

04h00 BIG BANG

L'HOMME DE L'ESPACE. La naissance de la Terre et l'histoire de l'exploration de l'univers. Hubert Reeves, André Brahic, Albert Jacquard et d'autres scientifiques nous entraînent au cœur du système solaire. 2394803

MERCREDI 22

5h00 LES FRANCOFOLIES: CA-ROLE LAURE

Spectacle enregistré en 1991. (R) 3164777

6h00 ANIMALIER: LES ANI-MAUX DE LA SOIF ET ILS MARCHENT SUR L'EAU

4499984

7h00 DESTINATION

Voir 19h00. 2597754

8h00 PARCOURS INÉDITS

Voir 20h00. 2598483

9h00 BIOGRAPHIES

Voir 21h00. 4037984

10h00 CINÉMA

LES GORILLES (5) Fr. 1964. Comédie de J. Girault avec Darryl Cowl, Francis Blanche et Maria Pochomé. - Deux bagagistes égarent la valise d'un diamantaire et s'évertuent à la retrouver. - Film de série. Quelques trouvailles heureuses. Réalisation facile. Gri-maces et gambades habituelles des deux vedettes. - E. 1002025

11h30 LE MONDE FANTASTI-QUE DE RAY BRADBURY

1645990

12h00 L'HOMME DE FER

3522445

13h00 ANIMALIER: LE BÂTISSEUR À PLUMES ET LA VIE SECRÈTE DU HÉRISSEON

(R) 3531193

14h00 CINÉMA

CRIMES ET DÉLITS (3) (Crimes and Misdemeanors), E.-U. 1989. Comédie dramatique réalisée et interprétée par Woody Allen avec Martin Landau et Sam Waterston. - Les problèmes existentiels d'un ophtalmologiste meurtrier et d'un documentariste débauché. - Construction complexe. Observations ironiques. Méléange

d'humour et de macabre. Réalisation maîtrisée. Bonne interprétation. 7579483

16h00 LES GRANDS CRIMES DU

XXE SIÈCLE

L'ASSASSINAT DE J.F.K. Les théories selon lesquelles le président américain aurait été assassiné par la mafia, le KGB, Cuba ou la haute finance. LE MEURTRE DE LA ROUTE A6. Un homme a été pendu pour le meurtre d'un couple sur une route près de Londres mais de graves doutes subsistent quant à sa culpabilité. 1562613

17h00 COSMOS 1999

8882532

18h00 ANIMALIER / DÉASTRE AUX GALAPAGOS ET LA BATAILLE DE BREAKSEA

Rediffusion jeudi, 13h00. 3528629

19h00 DESTINATION

INDONÉSIE. Archipel de plus de dix mille îles, pays immense fait de contrastes géographiques et de curiosités géologiques. (R) 7478700

20h00 PARCOURS INÉDITS

ÊTRE FEMME EN

TERRE JAUNE. Dans les campagnes chinoises, il est interdit d'avoir plus de deux enfants. Lorsque Bai est enceinte pour une troisième fois, elle refuse l'avortement. Sa punition est la stérilisation forcée. Beaucoup de femmes tentent de cacher leurs grossesses à l'État, mais si elles accouchent de filles, elles ne veulent pas les garder. (R) 7567648

21h00 BIOGRAPHIES: NOÉ

Il est le seul homme de bien sur Terre et Dieu l'a choisi pour donner naissance à une nouvelle race de justes. Il se voue à la construction d'une arche qui abrite de nombreuses formes de vie durant le déluge. Noé aurait vécu jusqu'à 950 ans et aurait été un des rares hommes appelés à sauver le monde. Rediffusion à 2h00. (R) 7474984

22h00 ANIMALIER: HISTOIRES NATURELLES

HISTOIRE DE PAN-ACHE. 7477071

23h00 CINÉMA

L'ACTE DU COEUR

(4) (Act of the Heart), Can. 1970. Drame psychologique de P. Almond avec Geneviève Bujold, Donald Sutherland et Monique Leyrac. - Une jeune protestante hantée d'idées mystiques s'prend d'un prêtre catholique. - Traitement sérieux et soigné. Mise en scène attentive à la création d'atmosphère. Jeu ardent de G. Bujold. 8212716

01h00 LE FUGITIF

3276743

02h00 BIOGRAPHIES

Voir 21h00. (R) 6891472

03h00 LES FIFTIES

LA BEAT GENERATION. De nouveaux rebelles mobilisent la jeunesse et inventent une pop-culture qui envahit le monde. Elvis Presley représente la liberté individuelle et le romancier Jack Kerouac la recherche d'une Amérique plus spirituelle. Mais tous deux ne parviennent pas à vivre les idéaux qu'ils incarnent. 1982859

04h00 L'HOMME TECHNOLOGI-QUE

LES MARCHES DU PROGRÈS. L'image du pas en avant est fondamentale. Elle a influencé notre langage et notre manière de voir le monde. Les applications du dernier pas accompli, celui de la révolution informatique. 2298675

JEUDI 23

5h00 EN RAPPEL: YVON DES-CHAMPS

C'EST TOUT SEUL QU'ON EST LE PLUS NOMBREUX (1re de 2). Spectacle enregistré en 1982. 2413089

6h00 ANIMALIER: POUR UNE

PEAU DE FÉLIN ET L'IN-FINIMENT PETIT

4466556

7h00 DESTINATION

Voir 19h00. 2491526

8h00 PARCOURS INÉDITS

Voir 20h00. 2492255

9h00 BIOGRAPHIES

Voir 21h00. 4004656

10h00 CINÉMA

LA GRANDE LESSIVE (4) Fr. 1968. Comédie satirique de J.-P. Mocky avec Bourvil, Jean Tissier et Francis Blanche. - Un instituteur part en guerre contre la télévision. - Traitement caricatural. Thème de la poursuite bien exploité. Nombreux gags amusants. Interprétation sympathique de Bourvil. - E. 8501633

11h35 LE MONDE FANTASTI-QUE DE RAY BRADBURY

21830675

12h00 L'HOMME DE FER

3426217

13h00 ANIMALIER / DÉASTRE AUX GALAPAGOS ET LA BATAILLE DE BREAKSEA

(R) 3435965

14h00 CINÉMA

QU'EST-CE QU'ON ATTEND POUR ÊTRE HEUREUX? (4) Fr. 1982. Comédie dramatique de C. Serreau avec Henri Garcin, André Julien et Mathé Souverbie. - Les comédiens réunis pour le tournage d'un film publicitaire se révoltent contre les exigences du réalisateur. - Sorte de fable contestataire. Humour constant. Mise en scène colorée. Interprétation vivante. - A. 8120781

15h30 LE MONDE FANTASTI-QUE DE RAY BRADBURY

4951323

16h00 20E SIÈCLE

Voir 22h00. 1539385

17h00 COSMOS 1999

8786304

18h00 ANIMALIER: UN TIGRE DANS LES FORÊTS D'ÉCOSSE ET L'HISTOIRE DE LA NEW FOREST

Rediffusion vendredi, 13h00. 3415101

19h00 DESTINATION

ANTILLES FRANÇAISES. Chaque île possède des merveilles qui attirent les touristes. Les plages de la Martinique, les aires de plongée de Saint-Martin, le golfe de la Guadeloupe. (R) 7445472

20h00 PARCOURS INÉDITS

LA SAISON DES CHENILLES. Dans les profondeurs de la forêt en Afrique centrale, la vie des pigmées Aka se déroule à l'écart du monde moderne. Ils vivent au jour le jour, sans règles. Tout est partagé et tous sont égaux. Durant un mois, chaque année, ils quittent leur village pour chasser la chenille. (R) 7454120

21h00 BIOGRAPHIES: NOSTRADAMUS

Le roi des prophètes a vécu en Provence au 16e siècle. Mi-magicien, mi-scientifique, il a des visions du futur dès l'enfance. Il est un guérisseur renommé, mais la peste emporte sa femme et ses enfants. Il écrit ensuite plus de mille prédictions qu'il brouille afin d'échapper à l'inquisition. Rediffusion à 2h

ses noces, un ouvrier de province tombe amoureux d'une jeune femme qu'il cherche à revoir. - Idées valables d'observations psychologiques et sociales. Situations convenues. Mise en scène honnête. Interprétation satisfaisante. 5519588

00h35 LE MONDE FANTASTIQUE DE RAY BRADBURY
73654786

01h00 LE FUGITIF
3243415

02h00 BIOGRAPHIES
Voir 21h00. (R) 6868144

03h00 LES FIFTIES LA RAGE AU COEUR. La lutte des Afro-Américains pour être reconnus comme des citoyens à part entière dans leur pays. Le racisme du Sud devient une affaire nationale et le mouvement des droits civils prend de l'ampleur. 1942231

04h00 CINÉMA A CORPS PERDU
2097845

VENDREDI 24

5h35 LE MONDE FANTASTIQUE DE RAY BRADBURY
92751366

6h00 ANIMALIER: DRAGONS ET BÊTES EN DANGER
(R) 4433328

7h00 DESTINATION
Voir 19h00. 2468298

8h00 PARCOURS INÉDITS
Voir 20h00. 2469927

9h00 BIOGRAPHIES
Voir 21h00. 4071328

10h00 CINÉMA LES TIENS, LES MIENS, LE NÔTRE (4) - Yours, Mine and Ours, E.-U. 1968. Comédie de M. Shavelson avec Lucille Ball, Henry Fonda et Van Johnson. - Un veuf père de dix enfants épouse une veuve elle-même mère de huit enfants. - Situation peu commune inspirée d'un fait réel. Comédie familiale exploitée avec un humour fin. Mise en scène alerte. Interprétation sympathique. - A. 3483502

12h00 L'HOMME DE FER
3493989

13h00 ANIMALIER: UN TIGRE DANS LES FORÊTS D'ÉCOSSE ET L'HISTOIRE DE LA NEW FOREST
(R) 3402637

14h00 CINÉMA JEUX DE GUERRE
(4) (War Games), E.-U. 1983. Comédie dramatique de J. Badham avec Matthew Broderick, Ally Sheedy et Danny Coleman. - Un passionné d'informatique provoque un état d'alerte en entrant en contact, par inadvertance, avec l'ordinateur qui contrôle le programme de défense américain. - Récit vivant. Touches d'humour agréables. Assimilation de la situation internationale à un jeu vidéo. Interprétation valable. - A. 7440927

16h00 VERTICAL
LES NEZ EN L'AIR. Pendant et après la guerre, plusieurs nations ont tenté de mettre au point un avion capable d'atterrir et de décoller sur la queue. Aujourd'hui, après des recherches abandonnées depuis trente ans, un mystérieux nouveau prototype vole au Nouveau-Mexique. 1506057

17h00 COSMOS 1999
8753076

18h00 ANIMALIER: LE CARNIVAL DES PERROQUETS ET LES CABAIS DU VÉNÉZUELA
3482873

19h00 DESTINATION
ILE MAURICE. Peuples d'origines diverses vivant en harmonie, relief volcanique saisissant, jardins botaniques splendides et mers turquoises. (R) 7412144

20h00 PARCOURS INÉDITS
MARIAGE À L'ÉGYPTIENNE. Wiza, 55

ans, seconde femme désertée par son mari, gagne sa vie en arrangeant des mariages. Pour les musulmans, une personne est incomplète tant qu'elle n'a pas fondé de famille. Les stratégies employées par les femmes égyptiennes pour faire face aux problèmes des unions. (R) 7421892

21h00 BIOGRAPHIES: SAMSON ET DALILA
Samson, guerrier hère d'une force phénoménale, lueur de milliers d'hommes, est réduit à l'impuissance par une femme mystérieuse. Elle lui ravit son cœur, le secret de sa force et même sa vie. Une histoire d'amour fatale de la Bible. Rediffusion à 2h00. (R) 7418328

22h00 LES GRANDS CRIMES DU XXE SIÈCLE LA DISPARITION DE JIMMY HOFFA. Le destin d'Hoffa, chef syndical lié à la mafia, demeure un mystère. Il a été invité à une réunion syndicale fictive et n'en est jamais revenu. LA GUERRE DE LA MAFIA DE NEW YORK. La mafia s'implante dans les villes américaines au siècle dernier et y instaure le crime organisé. 7411415

23h00 CINÉMA POINT LIMITE ZÉRO (5) (Vanishing Point), E.-U. 1971. Drame de R. Sarafian avec Barry Newman, Cleavon Little et Dean Jagger. - Chargé de conduire une auto de Denver à Los Angeles, un chauffeur part à une vitesse folle sur la route. - Intrigue décousue. Réalisation technique brillante. Jeu monocoque du protagoniste. - A. 8176960

01h00 LE FUGITIF
3210187

02h00 BIOGRAPHIES
Voir 21h00. (R) 6835816

03h00 LES FIFTIES VERS LES ANNÉES 60. Voir dimanche. 15h00. (R) 1919903

04h00 CINÉMA RÔLES PARLANTS
6392057



Câble 37

SAMEDI 18

5h00 THE ANDES (R)
6h00 GO FOR IT!
7h00 THE GUERRILLA GARD.
7h30 HARROWSMITH COUNTRY LIFE

8h00 HI-TECH CULTURE
8h30 LIFE ON THE INTERNET
9h00 EXN TV: COMPUTERS AND THE INTERNET

9h30 DOTTO'S DATA CAFE (R)
10h00 HI-TECH CULTURE
10h30 LIFE ON THE INTERNET
11h00 EXN TV: COMPUTERS AND THE INTERNET

11h30 DOTTO'S DATA CAFE (R)
12h00 COSMIC HIGHWAY
12h30 DISCOVERY CONNECTION
13h00 DISCOVERY MAGAZINE
14h00 FLIGHTPATH
15h00 FORBIDDEN PLACES
16h00 DISCOVERY'S SATURDAY AFTERNOON MOVIE

18h00 WINGS
19h00 DISCOVERY CONNECTION
19h30 COSMIC HIGHWAY
20h00 ANIMAL TRACKS
20h30 THE NATURE NUT
21h00 JOURNEYS
22h00 DISCOVER MAGAZINE
23h00 DISCOVERY CONNECTION
23h30 COSMIC HIGHWAY
Minuit **ANIMAL TRACKS**
00h30 THE NATURE NUT
01h00 JOURNEYS
02h00 DISCOVER MAGAZINE
03h00 ANIMAL TRACKS

03h30 THE NATURE NUT
04h00 JOURNEYS

DIMANCHE 19

5h00 DISCOVER MAGAZINE
6h00 GO FOR IT!
7h00 THE GUERRILLA GARDNER (R)
7h30 HARROWSMITH COUNTRY LIFE

8h00 SPIRIT OF THE YUKON
8h30 NATURE STORIES
9h00 DANGER IN THE SEA
9h30 MISSION: EARTH
10h00 DANGER IN THE SEA
10h30 DISCOVERY'S GREAT CANADIAN PARKS

11h00 THE ANDES (R)
12h00 ANIMAL TRACKS
12h30 WORLD OF HORSES WITH JOHN SCOTT

13h00 THE PROFESSIONALS
14h00 WINGS
15h00 DISCOVERY'S BEST
16h00 DISCOVERY'S HOT, HOT, HOT SUNDAY SHOWCASE

18h00 WINGS
19h00 SUMMER@DISCOVERY.CA
19h30 WORLD OF HORSES WITH JOHN SCOTT

20h00 DISCOVERY'S EXOTIC VACATIONS SUNDAY SHOWCASE
22h00 SPIRIT OF THE JAGUAR
23h00 SUMMER@DISCOVERY.CA
23h30 WORLD OF HORSES WITH JOHN SCOTT

Minuit **DISCOVERY'S EXOTIC VACATIONS SUNDAY SHOWCASE**
02h00 SPIRIT OF THE JAGUAR
03h00 DISCOVERY'S EXOTIC VACATIONS SUNDAY SHOWCASE

MERCREDI 22

5h00 FORBIDDEN PLACES
6h00 UNTAMED WORLD (R)
6h30 COTTER'S WILDERNESS TRAILS

7h00 BUCK STAGHORN'S ANIMAL BITES
7h30 THE NATURE NUT
8h00 SUMMER@DISCOVERY.CA
8h30 WEST WIND
9h00 HOME WORKS
10h00 FOODSTUFF (R)
10h30 HARROWSMITH COUNTRY LIFE

11h00 EXPLORE YOUR WORLD
12h00 SUMMER@DISCOVERY.CA
12h30 WEST WIND
13h00 THE DAYS OF DISCOVERY
14h00 EXPLORE YOUR WORLD
15h00 GUEST FOR THE NARWHAL

16h00 GO FOR IT!
17h00 POWER HOUR
18h00 BEYOND 2000 (R)
19h00 SUMMER@DISCOVERY.CA
19h30 MOVIE MAGIC
20h00 ANIMAL PLANET
21h00 DISCOVERY'S EXOTIC VACATIONS

22h00 WINGS
23h00 SUMMER@DISCOVERY.CA
23h30 MISSION: EARTH
Minuit **ANIMAL PLANET**
01h00 DISCOVERY'S EXOTIC VACATIONS

02h00 WINGS
03h00 ANIMAL PLANET
04h00 DISCOVERY'S EXOTIC VACATIONS

LUNDI 20

5h00 SPIRIT OF THE JAGUAR
6h00 UNTAMED WORLD (R)
6h30 COTTER'S WILDERNESS TRAILS

7h00 BUCK STAGHORN'S ANIMAL BITES
7h30 THE NATURE NUT
8h00 SUMMER@DISCOVERY.CA
8h30 WEST WIND
9h00 HOME WORKS
10h00 FOODSTUFF (R)
10h30 HARROWSMITH COUNTRY LIFE

11h00 EXPLORE YOUR WORLD
12h00 SUMMER@DISCOVERY.CA
12h30 WEST WIND
13h00 THE DAYS OF DISCOVERY
14h00 EXPLORE YOUR WORLD
15h00 THE NORTH FACE
16h00 GO FOR IT!
17h00 POWER HOUR (R)
18h00 BEYOND 2000 (R)
19h00 SUMMER@DISCOVERY.CA
19h30 MOVIE MAGIC
20h00 BEHAVING LIKE ANIMALS
21h00 DISCOVERY'S EXOTIC VACATIONS

22h00 MAKING BABIES
23h00 SUMMER@DISCOVERY.CA
23h30 MISSION: EARTH
Minuit **BEHAVING LIKE ANIMALS (R)**
01h00 DISCOVERY'S EXOTIC VACATIONS (R)
02h00 MAKING BABIES
03h00 BEHAVING LIKE ANIMALS (R)
04h00 DISCOVERY'S EXOTIC VACATIONS (R)

MARDI 21

5h00 MAKING BABIES (R)
6h00 UNTAMED WORLD (R)
6h30 COTTER'S WILDERNESS TRAILS

7h00 BUCK STAGHORN'S ANIMAL BITES
7h30 THE NATURE NUT
8h00 SUMMER@DISCOVERY.CA
8h30 WEST WIND
9h00 HOME WORKS
10h00 FOODSTUFF (R)
10h30 HARROWSMITH COUNTRY LIFE

11h00 EXPLORE YOUR WORLD
12h00 SUMMER@DISCOVERY.CA
12h30 WEST WIND
13h00 THE DAYS OF DISCOVERY
14h00 EXPLORE YOUR WORLD
15h00 THE LIVING COAST
16h00 GO FOR IT!
17h00 POWER HOUR
18h00 BEYOND 2000 (R)
19h00 SUMMER@DISCOVERY.CA
19h30 MOVIE MAGIC
20h00 KINGDOMS OF SURVIVAL
21h00 DISCOVERY'S EXOTIC VACATIONS

22h00 FORBIDDEN PLACES
23h00 SUMMER@DISCOVERY.CA
23h30 MISSION: EARTH
Minuit **KINGDOMS OF SURVIVAL**
01h00 DISCOVERY'S EXOTIC VACATIONS (R)

02h00 FORBIDDEN PLACES
03h00 KINGDOMS OF SURVIVAL
04h00 DISCOVERY'S EXOTIC VACATIONS (R)

VENDREDI 24

5h00 FLIGHTPATH
6h00 UNTAMED WORLD (R)
6h30 COTTER'S WILDERNESS TRAILS

7h00 BUCK STAGHORN'S ANIMAL BITES
7h30 THE NATURE NUT
8h00 SUMMER@DISCOVERY.CA
8h30 WEST WIND
9h00 HOME WORKS
10h00 FOODSTUFF (R)
10h30 HARROWSMITH COUNTRY LIFE (R)

11h00 EXPLORE YOUR WORLD
12h00 SUMMER@DISCOVERY.CA
12h30 WEST WIND
13h00 THE DAYS OF DISCOVERY
14h00 EXPLORE YOUR WORLD
15h00 ARCTIC RED
16h00 GO FOR IT!
17h00 POWER HOUR
18h00 BEYOND 2000 (R)
19h00 SUMMER@DISCOVERY.CA
19h30 MOVIE MAGIC
20h00 WILDLIFE ON ONE (R)
20h30 LORDS OF THE ANIMALS
21h00 DISCOVERY'S CANADA
22h00 TERRA X: EXPEDITIONS INTO THE UNKNOWN

23h00 SUMMER@DISCOVERY.CA
23h30 MISSION: EARTH
Minuit **WILDLIFE ON ONE (R)**
00h30 LORDS OF THE ANIMALS
01h00 DISCOVERY'S CANADA
02h00 TERRA X: EXPEDITIONS INTO THE UNKNOWN

03h00 WILDLIFE ON ONE (R)
03h30 LORDS OF THE ANIMALS
04h00 DISCOVERY'S CANADA

MERCREDI 22

5h00 FORBIDDEN PLACES
6h00 UNTAMED WORLD (R)
6h30 COTTER'S WILDERNESS TRAILS

7h00 BUCK STAGHORN'S ANIMAL BITES
7h30 THE NATURE NUT
8h00 SUMMER@DISCOVERY.CA
8h30 WEST WIND
9h00 HOME WORKS
10h00 FOODSTUFF (R)
10h30 HARROWSMITH COUNTRY LIFE

11h00 EXPLORE YOUR WORLD
12h00 SUMMER@DISCOVERY.CA
12h30 WEST WIND
13h00 THE DAYS OF DISCOVERY
14h00 EXPLORE YOUR WORLD
15h00 GUEST FOR THE NARWHAL

16h00 GO FOR IT!
17h00 POWER HOUR
18h00 BEYOND 2000 (R)
19h00 SUMMER@DISCOVERY.CA
19h30 MOVIE MAGIC
20h00 ANIMAL PLANET
21h00 DISCOVERY'S EXOTIC VACATIONS

22h00 WINGS
23h00 SUMMER@DISCOVERY.CA
23h30 MISSION: EARTH
Minuit **ANIMAL PLANET**
01h00 DISCOVERY'S EXOTIC VACATIONS

02h00 WINGS
03h00 ANIMAL PLANET
04h00 DISCOVERY'S EXOTIC VACATIONS

JEUDI 23

5h00 WINGS
6h00 UNTAMED WORLD (R)
6h30 COTTER'S WILDERNESS TRAILS

7h00 BUCK STAGHORN'S ANIMAL BITES
7h30 THE NATURE NUT
8h00 SUMMER@DISCOVERY.CA
8h30 WEST WIND
9h00 HOME WORKS
10h00 FOODSTUFF (R)
10h30 HARROWSMITH COUNTRY LIFE (R)

11h00 EXPLORE YOUR WORLD
12h00 SUMMER@DISCOVERY.CA
12h30 WEST WIND
13h00 THE DAYS OF DISCOVERY
14h00 EXPLORE YOUR WORLD
15h00 TONIC OF WILDERNESS
16h00 GO FOR IT!
17h00 POWER HOUR
18h00 BEYOND 2000 (R)
19h00 SUMMER@DISCOVERY.CA
19h30 MOVIE MAGIC
20h00 WILDLIFE
21h00 MISSION: EARTH
21h30 DANGER IN THE SEA
22h00 FLIGHTPATH
23h00 SUMMER@DISCOVERY.CA
23h30 MISSION: EARTH
Minuit **WILDLIFE**
01h00 MISSION: EARTH

01h30 DANGER IN THE SEA
02h00 FLIGHTPATH
03h00 WILD LIFE
04h00 MISSION: EARTH
04h30 DANGER IN THE SEA

VENDREDI 24

5h00 FLIGHTPATH
6h00 UNTAMED WORLD (R)
6h30 COTTER'S WILDERNESS TRAILS

7h00 BUCK STAGHORN'S ANIMAL BITES
7h30 THE NATURE NUT
8h00 SUMMER@DISCOVERY.CA
8h30 WEST WIND
9h00 HOME WORKS
10h00 FOODSTUFF (R)
10h30 HARROWSMITH COUNTRY LIFE (R)

11h00 EXPLORE YOUR WORLD
12h00 SUMMER@DISCOVERY.CA
12h30 WEST WIND
13h00 THE DAYS OF DISCOVERY
14h00 EXPLORE YOUR WORLD
15h00 ARCTIC RED
16h00 GO FOR IT!
17h00 POWER HOUR
18h00 BEYOND 2000 (R)
19h00 SUMMER@DISCOVERY.CA
19h30 MOVIE MAGIC
20h00 WILDLIFE ON ONE (R)
20h30 LORDS OF THE ANIMALS
21h00 DISCOVERY'S CANADA
22h00 TERRA X: EXPEDITIONS INTO THE UNKNOWN

23h00 SUMMER@DISCOVERY.CA
23h30 MISSION: EARTH
Minuit **WILDLIFE ON ONE (R)**
00h30 LORDS OF THE ANIMALS
01h00 DISCOVERY'S CANADA
02h00 TERRA X: EXPEDITIONS INTO THE UNKNOWN

03h00 WILDLIFE ON ONE (R)
03h30 LORDS OF THE ANIMALS
04h00 DISCOVERY'S CANADA

05h00 WILDLIFE ON ONE (R)
05h30 LORDS OF THE ANIMALS
06h00 DISCOVERY'S CANADA

07h00 WILDLIFE ON ONE (R)
07h30 LORDS OF THE ANIMALS
08h00 DISCOVERY'S CANADA

09h00 WILDLIFE ON ONE (R)
09h30 LORDS OF THE ANIMALS
10h00 DISCOVERY'S CANADA

11h00 WILDLIFE ON ONE (R)
11h30 LORDS OF THE ANIMALS
12h00 DISCOVERY'S CANADA

13h00 WILDLIFE ON ONE (R)
13h30 LORDS OF THE ANIMALS
14h00 DISCOVERY'S CANADA

15h00 WILDLIFE ON ONE (R)
15h30 LORDS OF THE ANIMALS
16h00 DISCOVERY'S CANADA

17h00 WILDLIFE ON ONE (R)
17h30 LORDS OF THE ANIMALS
18h00 DISCOVERY'S CANADA

19h00 WILDLIFE ON ONE (R)
19h30 LORDS OF THE ANIMALS
20h00 DISCOVERY'S CANADA

21h00 WILDLIFE ON ONE (R)
21h30 LORDS OF THE ANIMALS
22h00 DISCOVERY'S CANADA

23h00 WILDLIFE ON ONE (R)
23h30 LORDS OF THE ANIMALS
00h00 DISCOVERY'S CANADA



Câble 30

SAMEDI 18

8h00 AQUAVISION
(R) 198963

9h30 ÉLECTRONICA
(R) 635370

10h00 LA RUCHE
235514

12h00 HIP HOP
141661

13h00 MUSIQUE VIDÉO
188321

16h30 1 X 5
Beastie Boys. 476708

17h00 SPAM
733505

17h30 MUSIQUE VIDÉO
450760

18h00 FAX
685055

19h00 BOX-OFFICE
713741

19h30 MUSIQUE VIDÉO
477437

20h00 CONCERT PLUS: CIAO ITALY
En 1985, Madonna Louise Ciccone retourne à ses sources en donnant une prestation pleine d'émotions au pays de ses ancêtres, l'Italie. Ciao Italy est un concert qui nous montre la Material Girl en pleine forme. Rediffusion à 4h00 et dimanche, 12h00. 617128

22h00 BOUGE!
(R) 629963

23h00 GROOVE
(R) 228383

Minuit **ÉLECTRONICA**
(R) 929432

00h30 MUSIQUE VIDÉO
(R) 290432

01h00 SPAM
(R) 614258

01h30 MUSIQUE VIDÉO
(R) 343258

02h00 FAX
(R) 362364

03h00 BOX-OFFICE
(R) 627722

03h30 MUSIQUE VIDÉO
(R) 707432

04h00 CONCERT PLUS: CIAO ITALY
Voir

MERCREDI 22

- 9h00 LA COURBE (R) 349193
 10h00 LES BOMBES (R) 469396
 10h30 LE MIX (R) 290193
 11h00 MUSIQUE VIDÉO (R) 609700
 12h00 MUSIQUE VIDÉO 7837919
 19h00 LES AVENTURES DU GRAND TALBOT
 Cette semaine: Denis est avec l'équipe d'Urgence Santé. (R) 560464
 20h00 MUSIQUE VIDÉO (R) 772938
 01h00 LA COURBE (R) 845304
 02h00 LES BOMBES (R) 571217
 02h30 LE MIX (R) 583052
 03h00 LES AVENTURES DU GRAND TALBOT (R) 302255
 04h00 MUSIQUE VIDÉO (R) 2167120

JEUDI 23

- 9h00 LA COURBE (R) 716168
 10h00 LES BOMBES (R) 896743
 10h30 LE MIX (R) 667168
 11h00 LES AVENTURES DU GRAND TALBOT (R) 530675
 12h00 MUSIQUE VIDÉO 955052
 17h00 LA COURBE 541287
 18h00 LES BOMBES 740830
 18h30 LE MIX 764410
 19h00 VIDÉOPLUS 937439
 20h00 MUSIQUE VIDÉO 913859
 21h00 BOX-OFFICE 290410
 21h30 MUSIQUE VIDÉO (R) 544269
 01h00 LA COURBE (R) 378989
 02h00 LES BOMBES (R) 930142
 02h30 LE MIX (R) 980827
 03h00 VIDÉOPLUS (R) 802502
 04h00 MUSIQUE VIDÉO (R) 2134892

VENDREDI 24

- 9h00 LA COURBE (R) 216415
 10h00 LES BOMBES (R) 336618
 10h30 LE MIX (R) 167415
 11h00 VIDÉOPLUS (R) 487340
 12h00 MUSIQUE VIDÉO 9497453
 17h30 ÉLECTRONICA 283892
 18h00 COMBAT DES CLIPS 825927
 19h00 DÉCOMPTE 437786
 20h00 LES AVENTURES DU GRAND TALBOT 446434
 21h00 HIP HOP 466298
 22h00 BOUGE!
 Cette semaine: Varda est chez Maurice à Québec. 436057
 23h00 GROOVE 932255
 Minuit MUSIQUE VIDÉO (R) 469583
 01h30 ÉLECTRONICA (R) 176380
 02h00 COMBAT DES CLIPS (R) 186748
 03h00 DÉCOMPTE (R) 359767
 04h00 MUSIQUE VIDÉO (R) 2101564



Câble 32

SAMEDI 18

- 5h00 TOP 30 MUSIMAX (R) 9584031
 7h00 RÉVEIL MATIN 5851012
 9h00 MUSIMAX COLLECTION
 De la musique et des chansons contemporaines et populaires. 4079050
 12h00 MIDNIGHT SPECIAL
 Les Bee Gees accueillent le Steve Miller Band & Wilson Pickett et Jerry Lee Lewis. (R) 7103334
 14h00 MUSIMAX COLLECTION
 De la musique et des chansons contemporaines et populaires. 6890876
 18h00 TOP 30 MUSIMAX
 Le décompte des 30 clips les plus populaires de la semaine. (R) 9919789
 20h00 LES GRANDS CONCERTS: BEE GEES: ONE NIGHT ONLY
 Novembre 1997 au MGM Grand de Las Vegas, les Bee Gees remontent sur scène pour la première fois depuis cinq ans. Au programme, des classiques tels que: You Should Be Dancing, I've Got a Message to You, Night Fever, How Deep is Your Love et des extraits de leur récent album. Rediffusion à 2h00 et dimanche, 20h00, 9914234
 22h00 KEPPEL ROAD: THE LIFE AND MUSIC OF THE BEE GEES
 Un documentaire sur les Bee Gees. 5797857
 Minuit MUSIMAX COLLECTION
 De la musique et des chansons contemporaines et populaires. 5605513
 02h00 LES GRANDS CONCERTS: BEE GEES: ONE NIGHT ONLY
 Voir 20h00. (R) 9306838
 04h00 MUSIMAX COLLECTION 1616635

DIMANCHE 19

- 7h00 RÉVEIL MATIN 5755884
 9h00 WEEK-END BRUNCH 4046722
 12h00 RYTHMES DU MONDE 6452646
 14h00 MUSIMAX COLLECTION 6867548
 18h00 PRÉSENTATIONS SPÉCIALES
 BEHIND THE MUSIC - ANDY GIBB. Cette émission raconte l'histoire d'Andy Gibb, ses succès mais aussi le mal de vivre qui l'habitait et qui l'a mené à un arrêt cardiaque dû à une surconsommation de drogues. STORY-TELLERS: THE BEE GEES. Ils sont nés à Manchester, puis ont émigré en Australie. Infronisés au temple du rock and roll en mai 1997, les trois frères Gibb se confient. 9979161
 20h00 LES GRANDS CONCERTS: BEE GEES: ONE NIGHT ONLY
 Voir samedi, 20h00. (R) 9981906
 22h00 MUSIMAX COLLECTION 7039819
 02h00 LES GRANDS CONCERTS: BEE GEES: ONE NIGHT ONLY
 Voir samedi, 20h00. (R) 9293310
 04h00 MUSIMAX COLLECTION 1510407

LUNDI 20

- 7h00 RÉVEIL MATIN 5722556
 9h00 MUSIMAX COLLECTION 4940594
 12h00 MOUVEMENTS CLASSIQUES
 GALA FROM BERLIN. Différentes œuvres interprétées par l'Orchestre philharmonique de Berlin avec la mezzo-soprano Anne Sofie von Otter, le ténor Roberto Alagna et le baryton Bryn Terfel. Rediffusion à 23h00. 7530718
 14h00 MUSIMAX COLLECTION 4309198
 19h00 MOUVEMENTS CLASSIQUES
 GALLET FOR LIFE. Freddie Mercury (du groupe Queen) et Wolfgang Amadeus Mozart ont inspiré à Maurice Béjart un ballet remarquable où la musique des deux compositeurs, bien que de styles opposés, se fond l'une à l'autre. Ballet for Life est un hymne à l'imagination, l'amour et la vie. Rediffusion mardi, 5h00, 5746136
 21h00 MUSIMAX COLLECTION 9884049
 23h00 MOUVEMENTS CLASSIQUES
 Voir midi. (R) 3782407
 01h00 MUSIMAX COLLECTION 8304266

MARDI 21

- 5h00 MOUVEMENTS CLASSIQUES (R) 9422247
 7h00 RÉVEIL MATIN 5799228
 9h00 MUSIMAX COLLECTION 4917266
 12h00 TENDANCES JAZZ
 TEACHERS JAZZ NIGHT, VANESSA RUBIN AND JOE LOVANO. Une caméra se promène dans les rues de Rio de Janeiro pour poursuivre sa balade sur une scène de la ville afin de capter deux spectacles de jazz dont celui du saxophoniste Joe Lovano et son trio, puis celui de Vanessa Rubin, également accompagnée d'un trio. Rediffusion à 23h00. 8557470
 14h00 MUSIMAX COLLECTION 4369570
 19h00 TENDANCES JAZZ
 MICHEL LEGRAND LIVE FROM THE ROYAL FESTIVAL HALL. Michel Legrand est accompagné du Royal Philharmonic Orchestra de Londres et, entre autres, de Stéphane Grappelli. Au programme: Brian's Song, L'été 42, Les moulins de ton cœur et I Will Wait for You. Rediffusion mercredi à 5h00, 5713808
 21h00 MUSIMAX COLLECTION 9844421
 23h00 TENDANCES JAZZ (R) 3759179
 01h00 MUSIMAX COLLECTION 8371938

MERCREDI 22

- 5h00 TENDANCES JAZZ (R) 9499919
 7h00 RÉVEIL MATIN 5686700
 9h00 MUSIMAX COLLECTION 4984938
 12h00 LES IMMORTELS
 ENTRE NOUS: CHARLES AZNAVOUR. Charles Aznavour chante: Ma mie, Jérusalem, Môme de mon quartier, Éteints la lumière et Pour faire une iam. Rediffusion à 23h00. 7806782
 14h00 MUSIMAX COLLECTION 4263342
 19h00 LES IMMORTELS
 À BOUT PORTANT: SERGE REGGIANI. Un document d'archives exceptionnel sur Serge Reggiani. Rediffusion jeudi, 5h00. 5773280

- 21h00 MUSIMAX COLLECTION 9811193
 23h00 LES IMMORTELS (R) 3719551
 01h00 MUSIMAX COLLECTION 8268410

JEUDI 23

- 5h00 LES IMMORTELS (R) 9386491
 7h00 RÉVEIL MATIN 5653472
 9h00 MUSIMAX COLLECTION 4871410
 12h00 BOULEVARD NOSTALGIE: MIDNIGHT SPECIAL
 Andy Gibb accueille Tom Petty & Queen. Curtis Mayfield accueille José Feliciano et les Spinners. Rediffusion à 19h00, 23h00 et vendredi, 5h00, 1101994
 14h00 MUSIMAX COLLECTION 4230014
 19h00 MIDNIGHT SPECIAL (R) 5677052
 21h00 COUNTRY MAX 9715965
 23h00 MIDNIGHT SPECIAL (R) 3613323
 01h00 MUSIMAX COLLECTION 8235182

VENDREDI 24

- 5h00 MIDNIGHT SPECIAL (R) 9353163
 7h00 RÉVEIL MATIN 5620144
 9h00 MUSIMAX COLLECTION 4848182
 12h00 TOP 30 MUSIMAX 5406106
 14h00 MUSIMAX COLLECTION 4207786
 19h00 TOP 30 MUSIMAX (R) 5644724
 21h00 MUSIMAX COLLECTION 9782637
 23h00 TOP 30 MUSIMAX (R) 3680095
 01h00 MUSIMAX COLLECTION 8202854



La télé du mieux-être

Câble 35

SAMEDI 18

- 5h00 ALLÔ DOCTEUR (R) 9328050
 6h00 LE COMBAT DES CHEFS (R) 6245654
 6h30 VOYAGES ET AVENTURES (R) 9103514
 7h00 LA VIE EN VRAC (R) 5727789
 8h00 ALLÔ DOCTEUR (R) 5728418
 9h00 DIAGNOSTIC (R) 6254302
 10h00 JEUX DE SOCIÉTÉ (R) 5408906
 10h30 LA FÊTE DES BÉBÉS (R) 7358437
 11h00 TONUS (R) 5711437
 11h30 LE COMBAT DES CHEFS (R) 5712166
 12h00 ALLÔ DOCTEUR (R) 6367234
 13h00 SANTÉ ET SOCIÉTÉ AUTISME. (R) 6343654
 14h00 CINÉ-CURE
 CÉLIBATAIRE MALGRÉ LUI (4) (The Solitary Man), E.-U. 1979. Drame psychologique de J.L. Moxey avec Earl Holliman, Carrie Snodgrass et Nicolas Coster. - Les réactions d'un ouvrier dont la femme demande le divorce après dix-huit ans de mariage. - Téléfilm aux observations justes. Quelques longueurs. Mise en scène de métier. Jeu solide de E. Holliman. 9917321
 16h00 TABLE RONDE
 Thème: un homme face au divorce. (R) 3642741
 16h30 BOUGEZ!
 L'Aviron. (R) 3648925

- 17h00 ALLÔ DOCTEUR
 La dépression chez les personnes âgées. (R) 8253012
 18h00 LA FÊTE DES BÉBÉS
 Les grands-parents. (R) 3669418
 18h30 LE COMBAT DES CHEFS (R) 3643470
 19h00 SOLO
 Autopsie des relations passées, journaux intimes, draguer sur Internet. (R) 9929166
 20h00 DIAGNOSTIC
 TRAUMA - GENERAL HOSPITAL À DENVER. En direct des centres de traumatologie américains, nous sommes témoins de la survie et de la mort de patients gravement blessés. (R) 9905586
 21h00 TANGO
 Serments d'amour; sessions de préparation au mariage; les plaisirs du bain; les tâches ménagères; le couple et la sexualité. (R) 9918050
 22h00 JEUX DE SOCIÉTÉ
 La vie dans une résidence pour personnes âgées. (R) 7340418
 22h30 ÉROS ET COMPAGNIE
 SPÉCIAL SEXUALITÉ DES AÎNÉS. (R) 7417128
 23h30 MÉDECINE D'ENQUÊTE
 ÇA NE COLLE PAS. À travers les analyses d'ADN et de polygraphes (détecteurs de mensonges), les spécialistes nous montrent comment trouver l'auteur de lettres menaçantes envoyées à des professeurs d'études primaires. (R) 3503370
 Minuit CINÉ-CURE
 UN AMOUR D'AUTOMNE (5) (Valentine), E.-U. 1979. Comédie dramatique de L. Philips avec Jack Albertson, Mary Martin et Loretta Swit. - Une histoire d'amour entre septuagénaires vécue sous l'ombre de la mort imminente de l'un des partenaires. - Téléfilm à l'intrigue superficielle. Excentricités gratuites. Mise en scène apliquée. Jeu touchant des protagonistes. - A. 5703109

- 02h00 TABLE RONDE
 Thème: l'amour au 3e âge. (R) 2660203
 02h30 DÉCLIC (R) 2464600
 03h00 LA VIE EN VRAC (R) 1209780
 04h00 TANGO (R) 8712839

DIMANCHE 19

- 5h00 ALLÔ DOCTEUR (R) 9395722
 6h00 LE COMBAT DES CHEFS (R) 6149426
 6h30 LES GRANDS PARCS CANADIENS (R) 3408726
 7h00 PERSPECTIVE (R) 5751068
 7h30 JEUX DE SOCIÉTÉ (R) 5836703
 8h00 ALLÔ DOCTEUR (R) 5788890
 9h00 SANTÉ ET SOCIÉTÉ (R) 6221074
 10h00 LA SANTÉ EN VEDETTE (R) 9703118
 10h30 ÉVASION (R) 7325109
 11h00 LIGNES DE VIE (R) 5788109
 11h30 LE COMBAT DES CHEFS (R) 5789838
 12h00 ALLÔ DOCTEUR
 Les personnes âgées et la conduite automobile. (R) 6334906
 13h00 SANTÉ ET SOCIÉTÉ
 La soif de l'oubli. L'alcoolisme au féminin. (R) 6247426
 14h00 CINÉ-CURE
 CE? HARLEM (4) (Murder Without Motive: The Edmund Perry Story), E.-U. 1991. Drame social de K. Hooks avec Curtis McClarin, Anna Maria Horsford et Carla Gugino. - Un jeune Noir de Harlem qui s'est mérité une bourse d'études après maints efforts trouve la mort dans

- des circonstances nébuleuses. - Téléfilm sur le thème des conflits raciaux. Justesse de ton malgré quelques clichés. Mise en scène efficace. Interprétation solide de C. McClarin. 9984093
 16h00 TABLE RONDE
 Thème: police et racisme. (R) 3546513
 16h30 ÉVASION
 Vietnam. (R) 3542797
 17h00 ALLÔ DOCTEUR
 La retraite à 50 ans. (R) 8157884
 18h00 GUÉRIR AUTREMENT
 Kanda Empat - Équilibre des éléments. Médecine traditionnelle en Asie. (R) 3629890
 18h30 LE COMBAT DES CHEFS (R) 3547242
 19h00 MÉDECINE D'ENQUÊTE
 ÇA NE COLLE PAS. À travers les analyses d'ADN et de polygraphes (détecteurs de mensonges), les spécialistes nous montrent comment trouver l'auteur de lettres menaçantes envoyées à des professeurs d'études primaires. (R) 8158513
 19h30 LA SANTÉ EN VEDETTE
 Inv.: Marguerite Lescoq. (R) 3543426
 20h00 LA VIE APRÈS LA MORT
 Nous parlons d'une mort clinique et de gens qui ont communiqué avec l'au-delà. Rediffusion à 4h00, lundi 21h00 et jeudi, 9h00, 9972258
 21h00 VICTOIRE
 Inv.: Jacques Gauthier (a vaincu sa paralysie). (R) 5768345
 21h30 DES HISTOIRES DE FAMILLES
 LES DROITS DES GRANDS-PARENTS. (R) 6955797
 22h30 LIGNES DE VIE
 VIVRE AVEC LA MORT. L'approche de la mort et le deuil. (R) 7326838
 23h00 TANGO
 Serments d'amour; sessions de préparation au mariage; les plaisirs du bain; les tâches ménagères; le couple et la sexualité. (R) 5833616
 Minuit CINÉ-CURE
 IL N'Y A PLUS DE VIEILLARDS (4) (Side by Side), E.-U. 1988. Comédie fantaisiste de J. Bender avec Milton Berle, Sid Caesar et Danny Thomas. - Trois sexagénaires en chômage se lancent en affaire dans le prêt-à-porter pour âge mûr. - Téléfilm plaisant bien au scénario assez faible. Réalisation de métier. Interprétation animée. - A. 5696081
 02h00 TABLE RONDE
 Thème: la retraite. 1919515
 02h30 GUÉRIR AUTREMENT (R) 6769812
 03h00 LA VIE EN VRAC (R) 2423932
 04h00 LA VIE APRÈS LA MORT
 Voir 20h00. (R) 1566551

LUNDI 20

- 5h00 ALLÔ DOCTEUR (R) 9299594
 6h00 LE COMBAT DES CHEFS (R) 6116198
 6h30 ÉVASION (R) 2757038
 7h00 LA VIE EN VRAC (R) 5681933
 8h00 ALLÔ DOCTEUR (R) 5682662
 9h00 TONUS (R) 7290469
 9h30 LA FÊTE DES BÉBÉS (R) 6215827
 10h00 TANGO
 (R) 5736759
 11h00 PERSPECTIVE (R) 5675681
 11h30 BOUGEZ!
 (R) 5676310
 12h00 LE COMBAT DES CHEFS (R) 7203933
 12h30 MÉDECINE D'ENQUÊTE (R) 6219643
 13h00 AILLEURS SUR LA TERRE (R) 6214198

14h00 SANTÉ ET SOCIÉTÉ
(R) 7602989

15h00 GUÉRIR AUTREMENT
Herboristes et plantes médicinales. Rediffusion mercredi, 21h30 et jeudi 11h00. 8133204

15h30 VICTOIRE
Inv.: Luc Vignault (a surmonté sa schizophrénie). Rediffusion jeudi, 22h00 et vendredi, 12h30. 3534778

16h00 LA VIE EN VRAC
PAROLES D'HOMMES (1re de 2). La psychologie masculine. Rediffusion à 3h00 et mardi, 7h00. 5666933

17h00 ALLÔ DOCTEUR
Les infections urinaires chez la femme, l'enfant et l'homme. Rediffusion à 23h00 et mardi, 5h00 et 8h00. 8124556

18h00 LIGNES DE VIE
FAMILLE D'ICI ET D'AILLEURS. L'esprit familial, le novau de notre société. Rediffusion à 00h30, mardi 19h00 et mercredi, 12h30. 3523662

18h30 LE COMBAT DES CHEFS
Rediffusion mardi, 6h00 et 12h00. 3514914

19h00 DES HISTOIRES DE FAMILLE
La crise d'adolescence. Rediffusion à 2h00 et mardi, 13h00. 9883310

20h00 DÉCLIC
Le rôle des rêves; ordre des naissances; l'étiquette. (R) 8134933

20h30 LA FÊTE DES BÉBÉS
Jouer, c'est grandir. Rediffusion jeudi, 2h30. 8113440

21h00 LA VIE APRÈS LA MORT
Voir dimanche, 20h00. (R) 9889594

22h00 SANTÉ ET SOCIÉTÉ
La migraine. Rediffusion à 4h00 et mardi, 14h00. 9882681

23h00 ALLÔ DOCTEUR
(R) 5737488

00h30 LIGNES DE VIE
(R) 6912976

01h00 AILLEURS SUR LA TERRE
(R) 7347315

02h00 DES HISTOIRES DE FAMILLE
(R) 6901976

03h00 LA VIE EN VRAC
(R) 4853204

04h00 SANTÉ ET SOCIÉTÉ
(R) 5861763

MARDI 21

5h00 ALLÔ DOCTEUR
(R) 9266266

6h00 LE COMBAT DES CHEFS
(R) 6176570

6h30 SPORTS SAFARIS
(R) 3574150

7h00 LA VIE EN VRAC
(R) 5658605

8h00 ALLÔ DOCTEUR
(R) 5659334

9h00 JEUX DE SOCIÉTÉ
(R) 7250841

9h30 DÉCLIC
(R) 6282599

10h00 SOLO
(R) 5796131

11h00 POINT DE VUE
(R) 5642353

11h30 LES GRANDS PARCS CANADIENS
(R) 5643082

12h00 LE COMBAT DES CHEFS
(R) 7270605

12h30 DÉCLIC
(R) 6286315

13h00 DES HISTOIRES DE FAMILLE
(R) 6274570

14h00 SANTÉ ET SOCIÉTÉ
(R) 5402501

15h00 MÉDECINE D'ENQUÊTE
LA SALE BESOGNE. À travers des analyses de pollen, les spécialistes de médecine d'enquête démontrent comment ils ont démasqué le meurtrier d'un couple sexagénaire. Rediffusion vendredi, 20h30. 8100976

15h30 TONUS
Exercices de tonification pour les genoux; la natation; du bain tourbillon à la

douche écossaise. Rediffusion mercredi, 18h00. 3594150

16h00 LA VIE EN VRAC
PAROLES D'HOMMES (dern. de 2). Rediffusion à 3h00 et mercredi, 7h00. 5633605

17h00 ALLÔ DOCTEUR
Les migraines. Rediffusion à 23h00 et mercredi, 5h00 et 8h00. 8191228

18h00 LES GRANDS PARCS CANADIENS
Parc Provincial Wells Gray. Rediffusion mercredi, 6h30. 3590334

18h30 LE COMBAT DES CHEFS
Rediffusion mercredi, 6h00 et 12h00. 3581686

19h00 LIGNES DE VIE
FAMILLE D'ICI ET D'AILLEURS. (R) (R) 8192957

19h30 CINÉ-CURE
AU COEUR DU RAPT (5) (In a Stranger's Hand) E.-U. 1991. Drame policier de D. Greene avec Robert Ulrich, Megan Gallagher et Brett Cullen. - Un homme d'affaires aide une serveuse à retrouver sa petite fille qui a été kidnappée. - Téléfilm à l'intrigue connue. Développements peu crédibles. Suspense plutôt bien mené. Mise en scène efficace. Interprétation convaincante. 9245773

21h30 TABLE RONDE
Thème: kidnapping d'enfants. Rediffusion à 2h00 et mercredi, 11h00. 6206179

22h00 SANTÉ ET SOCIÉTÉ
MÉDECINES SANS FRONTIÈRES. Rediffusion à 4h00. 9859353

23h00 ALLÔ DOCTEUR
(R) 5797860

Minuit CINÉ-CURE
AU COEUR DU RAPT 73709735

02h00 TABLE RONDE
9519939

02h30 JEUX DE SOCIÉTÉ
(R) 4369236

03h00 LA VIE EN VRAC
(R) 8158416

04h00 SANTÉ ET SOCIÉTÉ
(R) 9166975

MERCREDI 22

5h00 ALLÔ DOCTEUR
(R) 9233938

6h00 LE COMBAT DES CHEFS
(R) 6070342

6h30 LES GRANDS PARCS CANADIENS
(R) 4852862

7h00 LA VIE EN VRAC
(R) 5625377

8h00 ALLÔ DOCTEUR
(R) 5626006

9h00 CINÉ-CURE
AU COEUR DU RAPT 24223087

11h00 TABLE RONDE
(R) 5619025

11h30 VOYAGES ET AVENTURES
(R) 5610754

12h00 LE COMBAT DES CHEFS
(R) 7247377

12h30 LIGNES DE VIE
(R) 6253087

13h00 CINÉ-CURE
LA FEMME DU KENTUCKY (4) (Kentucky Woman). E.-U. 1982. Drame social de W. Doniger avec Cheryl Ladd, Ned Beatty et Philip LeVain. - La fille d'un mineur entreprend de remplacer son père malade à son travail. - Traitement sobre et réaliste du sujet. Mise en scène efficace. Interprétation valable. 5307957

15h00 TABLE RONDE
Thème: femmes et métiers non-traditionnels. Rediffusion à 2h00. 8177648

15h30 SPORTS SAFARIS
Lac Garda, Italie. Rediffusion jeudi 11h30. 3561822

16h00 LA VIE EN VRAC
J'AI 19 ANS ET JE TRAVAILLE. Les enfants au travail. Rediffusion à 3h00 et jeudi, 7h00. 5600377

17h00 ALLÔ DOCTEUR
Les chirurgies cardiaques. Rediffusion à 23h00 et jeudi, 5h00 et 8h00. 8088700

18h00 TONUS
Exercices de tonification pour les genoux; la natation; du bain tourbillon à la douche écossaise. (R) 3567006

18h30 LE COMBAT DES CHEFS
Rediffusion jeudi, 6h00 et 12h00. 3558358

19h00 SOLO
Petits plats congelés; compagnons pour vos sorties; faire le point sur soi-même; trucs pour déménager. Rediffusion jeudi, 13h00. 9827754

20h00 DIAGNOSTIC
TRAUMA - UNIVERSITÉ DE PENNSYLVANIE. Rediffusion jeudi 10h00. 9803174

21h00 LA SANTÉ EN VEDETTE
Inv.: Chantale Fontaine. Rediffusion à 2h30, jeudi 12h30, et vendredi, 20h00. 5699261

21h30 GUÉRIR AUTREMENT
(R) 6266551

22h00 SANTÉ ET SOCIÉTÉ
TRAITER LE CANCER AUJOURD'HUI. Rediffusion jeudi, 14h00. 9826025

23h00 ALLÔ DOCTEUR
(R) 5764552

Minuit CINÉ-CURE
LA FEMME DU KENTUCKY 2434584

02h00 TABLE RONDE
(R) 2363651

02h30 LA SANTÉ EN VEDETTE
(R) 3618548

03h00 LA VIE EN VRAC
(R) 7407728

04h00 ÉROS ET COMPAGNIE
(R) 8415287

JEUDI 23

5h00 ALLÔ DOCTEUR
(R) 9120410

6h00 LE COMBAT DES CHEFS
(R) 6047014

6h30 BOUGEZ!
(R) 3101174

7h00 LA VIE EN VRAC
(R) 5529149

8h00 ALLÔ DOCTEUR
(R) 5520878

9h00 LA VIE APRÈS LA MORT
Voir dimanche, 20h00. (R) 6056762

10h00 DIAGNOSTIC
(R) 5667675

11h00 GUÉRIR AUTREMENT
(R) 5513897

11h30 SPORTS SAFARIS
(R) 5514526

12h00 LE COMBAT DES CHEFS
(R) 7141149

12h30 LA SANTÉ EN VEDETTE
(R) 6157859

13h00 SOLO
(R) 6145014

14h00 SANTÉ ET SOCIÉTÉ
(R) 8056025

15h00 ÉVASION
Zimbabwe. Rediffusion vendredi, 11h30. 8064120

15h30 DÉCLIC
L'insomnie; l'automatisation; sortir de la rue. Rediffusion, vendredi, 6h30. 3465694

16h00 LA VIE EN VRAC
URGENCES. Qu'il s'agisse d'un accident de la route, d'un accident de travail ou d'un suicide, les équipes d'urgence ont cinq minutes pour intervenir. Cinq minutes pour poser le geste qui sauve. Rediffusion à 3h00 et vendredi, 7h00. 5504149

17h00 ALLÔ DOCTEUR
Les femmes et le tabac. Rediffusion à 23h00 et vendredi, 5h00 et 8h00. 8055472

18h00 BOUGEZ!
PARAPENTE. 3461878

18h30 LE COMBAT DES CHEFS
Rediffusion vendredi, 6h00 et 12h00. 3445830

19h00 JEUX DE SOCIÉTÉ
La communauté anglophone. Rediffusion vendredi, 13h30. 8056101

19h30 CINÉ-CURE
LE COEUR EN FEU (5) (In Sickness and In Health). E.-U. 1992. Drame psychologique de J. Bleckner avec Leslie Ann Warren,

Tom Sherritt et Marg Helgenberger. - Un Texan est attiré par la jeune veuve qu'il a engagée pour aider son épouse infirme. - Téléfilm au récit sans grande surprise. Quelques clichés. Situations prévisibles. Mise en scène peu audacieuse. Interprétation naturelle. - A. 9116217

21h30 TABLE RONDE
Triangle amoureux. Rediffusion à 2h00 et vendredi, 11h00. 6160323

22h00 VICTOIRE
Inv.: Luc Vignault (a surmonté sa schizophrénie). (R) 7142878

22h30 POINT DE VUE
DR GUNTHER GERMANN - LES AVENTURIERS DE LA MÉDECINE. 7151526

23h00 ALLÔ DOCTEUR
(R) 5668304

Minuit CINÉ-CURE
LE COEUR EN FEU 73670279

02h00 TABLE RONDE
(R) 6668863

02h30 LA FÊTE DES BÉBÉS
(R) 1418160

03h00 LA VIE EN VRAC
(R) 5207340

04h00 TANGO
(R) 2710499

VENDEDI 24

5h00 ALLÔ DOCTEUR
(R) 9197182

6h00 LE COMBAT DES CHEFS
(R) 6014786

6h30 DÉCLIC
(R) 7406386

7h00 LA VIE EN VRAC
(R) 5589521

8h00 ALLÔ DOCTEUR
(R) 5580250

9h00 CINÉ-CURE
LE COEUR EN FEU 24187231

11h00 TABLE RONDE
(R) 5580569

11h30 ÉVASION
(R) 5581298

12h00 LE COMBAT DES CHEFS
(R) 7101521

12h30 VICTOIRE
(R) 6117231

13h00 CINÉ-CURE
UNE PREUVE D'AMOUR (4) (Killing in a Small Town). E.-U. 1990. Drame judiciaire de S. Gyllenhaal avec Barbara Hershey, Brian Dennehy et Richard Gilliland. - Une mère de famille se révèle la principale suspecte d'un crime atroce commis avec une hache. - Téléfilm basé sur un fait divers. Effets appuyés. Mise en scène assurée. Interprétation étonnante de B. Hershey. 2456881

15h00 TABLE RONDE
Thème: l'infidélité. Rediffusion à 2h00. 8031892

15h30 JEUX DE SOCIÉTÉ
La communauté anglophone. (R) 3432366

16h00 LA VIE EN VRAC
C O M M E N T ARRÊTER DE BOIRE. 5564521

17h00 ALLÔ DOCTEUR
La relation entre la famille et l'institution où est hospitalisée une personne âgée; alimentation et sport chez les jeunes; Tylenol et autres. Rediffusion à 23h00. 8022144

18h00 VOYAGES ET AVENTURES
Moulines; chasse; insectes; ski. 3421250

18h30 LE COMBAT DES CHEFS
(R) 3412502

19h00 TANGO
L'infidélité. 9798298

20h00 LA SANTÉ EN VEDETTE
Inv.: Chantale Fontaine. (R) 8032521

20h30 MÉDECINE D'ENQUÊTE
Voir mardi, 15h00. (R) 8028328

21h00 ÉROS ET COMPAGNIE
Hommes et femmes; évolution du commerce érotique; la représentation des femmes au cinéma; pouvoir et domination dans le couple. 9787182

22h00 AILLEURS SUR LA TERRE
Avoir 20 ans... à Le Cap. 9797569

23h00 ALLÔ DOCTEUR
(R) 5635076

Minuit CINÉ-CURE
UNE PREUVE D'AMOUR 82945908

02h00 TABLE RONDE
(R) 8009425

02h30 VICTOIRE
(R) 5713372

03h00 LA VIE EN VRAC
(R) 9502552

04h00 SOLO
(R) 8202081

TLC ADVENTURES
for your mind

Câble 27

SAMEDI 18

9h00 THE HOME PRO

10h00 FURNITURE TO GO

11h00 BOB VILA'S HOME AGAIN

12h00 HOMETIME

13h00 THE RENOVATION GUIDE

14h00 MEN IN TOOLBELTS
WITH ED AND JOE (R)

14h30 HOME SAVVY

15h00 HOMETIME

16h00 BOB VILA'S HOME AGAIN

17h00 HOW'D THEY DO THAT? / FOG CUTTER / SHARK SHOCKER (R)

18h00 TRAUMA CENTER

20h00 FIREFIGHTERS

21h00 WORLD'S MOST DARING RESCUE

22h00 LIFE AGAINST DEATH

23h00 FIREFIGHTERS (R)

Minuit WORLD'S MOST DARING RESCUE (R)

01h00 LIFE AGAINST DEATH

02h00 TRAUMA - LIFE IN THE ER: MEDEVAC CHOPPER

DIMANCHE 19

9h00 GARDENING NATURALLY

9h30 MEN IN TOOLBELTS
WITH ED AND JOE

10h00 THE RENOVATION GUIDE

10h30 HOME SAVVY

11h00 HOMETIME

12h00 BOB VILA'S HOME AGAIN

13h00 THE REAL BIONIC MAN

14h00 PSI FILES

15h00 I, ROBOT

16h00 ALIEN

17h00 THE INCREDIBLE SHRINKING PLANET

18h00 TRAUMA - LIFE IN THE ER: THE RESIDENTS / MEDEVAC CHOPPER

19h00 EXTREME MACHINES: IMAGE IMPOSSIBLE

20h00 HOW'D THEY DO THAT? / BOMB SQUAD / DRAG RACING

21h00 TRINITY AND BEYOND

23h00 HOW'D THEY DO THAT? / BOMB SQUAD / DRAG RACING

Minuit TRINITY AND BEYOND

02h00 MEDICAL DETECTIVES: MICRO-CLUES

02h30 WITHOUT WARNING: STUNT DISASTER

LUNDI 20

6h00 MADISON'S ADVENTURES

6h30 THE BIG GARAGE

7h00 RORY'S PLACE

7h30 SALTY'S LIGHTHOUSE

8h00 SKINNAMARINK TV

8h30 PAPPYLAND

9h00 THE BIG GARAGE

9h30 BINGO & MOLLY

10h00 SALTY'S LIGHTHOUSE

10h30 SKINNAMARINK TV

11h00 THE SWAMP CRITTERS

12h00 ON THE INSIDE

13h00 GREAT COUNTRY INNS

14h00 INTIMATE ESCAPES

15h00 A WEDDING STORY

16h00 MEN IN TOOLBELTS
WITH ED AND JOE

16h30 HOMETIME

17h30 HOME SAVVY

18h00 THE RENOVATION GUIDE

19h00 BOB VILA'S HOME AGAIN

20h00 EXTREME MACHINES: CAR CRAZY

21h00 FUGITIVE SON: THE HUNT FOR ALEX KELLY

22h00 CRASH SCIENCE: WHAT HAPPENED?

23h00 EXTREME MACHINES: CAR CRAZY

Minuit FUGITIVE SON: THE HUNT FOR ALEX KELLY

01h00 CRASH SCIENCE: WHAT HAPPENED?

02h00 BOB VILA'S HOME AGAIN

MARDI 21

6h00 MADISON'S ADVENTURES

6h30 THE BIG GARAGE

7h00 RORY'S PLACE

7h30 SALTY'S LIGHTHOUSE

8h00 SKINNAMARINK TV

8h30 PAPPYLAND

9h00 THE BIG GARAGE

9h30 BINGO & MOLLY

10h00 SALTY'S LIGHTHOUSE

10h30 SKINNAMARINK TV

11h00 THE SWAMP CRITTERS

12h00 ON THE INSIDE

13h00 GREAT COUNTRY INNS

14h00 INTIMATE ESCAPES

15h00 A WEDDING STORY

16h00 MEN IN TOOLBELTS
WITH ED AND JOE

16h30 HOMETIME

17h30 HOME SAVVY

18h00 THE RENOVATION GUIDE

19h00 BOB VILA'S HOME AGAIN

20h00 TRAUMA - LIFE IN THE ER: JUDGEMENT CALLS

21h00 REBIRTH: THE UNTOLD STORIES OF OKLAHOMA CRASH SCIENCE: THE SEARCH FOR THE SAFER CAR

23h00 TRAUMA - LIFE IN THE ER: JUDGEMENT CALLS

Minuit REBIRTH: THE UNTOLD STORIES OF OKLAHOMA CRASH SCIENCE: THE SEARCH FOR THE SAFER CAR

01h00 TRAUMA - LIFE IN THE ER: JUDGEMENT CALLS

02h00 BOB VILA'S HOME AGAIN

MERCREDI 22

6h00 MADISON'S ADVENTURES

6h30 THE BIG GARAGE

7h00 RORY'S PLACE

7h30 SALTY'S LIGHTHOUSE

8h00 SKINNAMARINK TV

8h30 PAPPYLAND

9h00 THE BIG GARAGE

9h30 BINGO & MOLLY

10h00 SALTY'S LIGHTHOUSE

10h30 SKINNAMARINK TV

11h00 THE SWAMP CRITTERS

12h00 ON THE INSIDE

13h00 GREAT COUNTRY INNS

14h00 INTIMATE ESCAPES

15h00 A WEDDING STORY

16h00 MEN IN TOOLBELTS
WITH ED AND JOE

16h30 HOMETIME

17h30 HOME SAVVY

18h00 THE RENOVATION GUIDE

19h00 BOB VILA'S HOME AGAIN

20h00 WINDS OF CHANGE

21h00 GAINESVILLE

22h00 CRASH SCIENCE: THE DRIVER

23h00 WINDS OF CHANGE

Minuit GAINESVILLE

01h00 CRASH SCIENCE: THE DRIVER

02h00 BOB VILA'S HOME AGAIN

JEUDI 23

6h00 MADISON'S ADVENTURES

6h30 THE BIG GARAGE

7h00 RORY'S PLACE
7h30 SALTY'S LIGHTHOUSE
8h00 SKINNAMARINK TV
8h30 PAPPYLAND
9h00 THE BIG GARAGE
9h30 BINGO & MOLLY
10h00 SALTY'S LIGHTHOUSE
10h30 SKINNAMARINK TV
11h00 THE SWAMP CRITTERS
11h30 SCHOOL STORIES
12h00 ON THE INSIDE
13h00 GREAT COUNTRY INNS
14h00 INTIMATE ESCAPES
15h00 A WEDDING STORY
16h00 MEN IN TOOLBELTS
WITH ED AND JOE

16h30 HOMETIME
17h30 HOME SAVVY
18h00 THE RENOVATION GUIDE
19h00 BOB VILA'S HOME AGAIN
20h00 MEDICAL DETECTIVES:
THE COMMON THREAD
20h30 WITHOUT WARNING:
BRIDGE COLLAPSE
21h00 WHEN GOOD COPS GO BAD
22h00 CRASH TEST
23h00 MEDICAL DETECTIVES:
THE COMMON THREAD

23h30 WITHOUT WARNING:
BRIDGE COLLAPSE
Minituit WHEN GOOD COPS GO BAD
01h00 CRASH TEST
02h00 BOB VILA'S HOME AGAIN

VENDREDI 24

6h00 MADISON'S ADVENTURES
6h30 THE BIG GARAGE
7h00 RORY'S PLACE
7h30 SALTY'S LIGHTHOUSE
8h00 SKINNAMARINK TV
8h30 PAPPYLAND
9h00 THE BIG GARAGE
9h30 BINGO & MOLLY
10h00 SALTY'S LIGHTHOUSE
10h30 SKINNAMARINK TV
11h00 THE SWAMP CRITTERS
12h00 ON THE INSIDE
13h00 GREAT COUNTRY INNS
14h00 INTIMATE ESCAPES
15h00 A WEDDING STORY
16h00 MEN IN TOOLBELTS
WITH ED AND JOE

16h30 HOMETIME
17h30 HOME SAVVY
18h00 THE RENOVATION GUIDE
19h00 BOB VILA'S HOME AGAIN
20h00 REAL AMERICA - 48
HOURS: THE SPIES
AMONG US
21h00 SOLVING MURDER KANSAS CITY STYLE
22h00 CRASH COURSE
23h00 REAL AMERICA - 48
HOURS: THE SPIES
AMONG US
Minituit SOLVING MURDER KANSAS CITY STYLE
01h00 CRASH COURSE
02h00 BOB VILA'S HOME AGAIN



Câble 36

SAMEDI 18

6h00 LES RATONS LAVEURS
6h30 LA LÉGENDE DU VENT
DU NORD
7h00 TROIS PETITES SOEURS
7h30 SCOOBY DOO
8h00 CINÉ MA ANIMÉ
9h00 TOM ET JERRY
9h30 DONKEY KONG
10h00 LES GRAFFITOS
10h30 LE DIABLE DE TAZMANIE
11h00 CADILLACS ET DINOSAURES
11h30 FIFI BRINDACIER
12h00 YOGI L'OURS
12h30 CROCS MALINS
13h00 ALBERT LE 5E MOUS-
QUETAIRE
13h30 BÊTES À CRAQUER
14h00 TROIS PETITES SOEURS
14h30 CAILLOU
15h00 LES AVENTURES DE
L'OURS PADDINGTON
15h30 DONKEY KONG
16h00 NED ET SON TRITON

16h30 SCOOBY DOO
17h00 LE DIABLE DE TAZMANIE
17h30 LES JETSON
18h00 TOM ET JERRY
18h30 YOGI L'OURS
19h00 FIFI BRINDACIER
19h30 BÊTES À CRAQUER
20h00 SPLAT!
20h30 NED ET SON TRITON
21h00 LES SIMPSON
21h30 CAPITAINE STAR
22h00 PATROUILLE DU COSMOS
22h30 HIGHLANDER
23h00 LES SIMPSON
23h30 NED ET SON TRITON
Minituit IMAGE PAR IMAGE
01h00 SPLAT!
01h30 FUSÉ E XL5
02h00 LE DRAGON SAUVAGE
02h30 LES EXPLOITS
D'ARSENÉ LUPIN
03h00 BARBE-ROUGE
03h30 IVANHOÉ
04h00 LE VENT DANS LES SAULES
04h30 ALBERT LE 5E MOUS-
QUETAIRE

DIMANCHE 19

6h00 LES RATONS LAVEURS
6h30 LA LÉGENDE DU VENT
DU NORD
7h00 TROIS PETITES SOEURS
7h30 SCOOBY DOO
8h00 YOGI L'OURS
8h30 CLÉO ET CHICO
9h00 2 STUPID DOGS
9h30 DONKEY KONG
10h00 LES GRAFFITOS
10h30 LE DIABLE DE TAZMANIE
11h00 CADILLACS ET DINOSAURES
11h30 FIFI BRINDACIER
12h00 YOGI L'OURS
12h30 CROCS MALINS
13h00 ALBERT LE 5E MOUS-
QUETAIRE
13h30 BÊTES À CRAQUER
14h00 TROIS PETITES SOEURS
14h30 CAILLOU
15h00 LES AVENTURES DE
L'OURS PADDINGTON
15h30 DONKEY KONG
16h00 NED ET SON TRITON
16h30 SCOOBY DOO
17h00 2 STUPID DOGS
17h30 CLÉO ET CHICO
18h00 LE DIABLE DE TAZMANIE
18h30 YOGI L'OURS
19h00 FIFI BRINDACIER
19h30 BÊTES À CRAQUER
20h00 CAPITAINE STAR
20h30 NED ET SON TRITON
21h00 LES SIMPSON
21h30 IMAGE PAR IMAGE
22h30 HIGHLANDER
23h00 LES SIMPSON
23h30 NED ET SON TRITON
Minituit SACRÉS DRAGONS
00h30 CADILLACS ET DINOSAURES
01h00 SPLAT!
01h30 FUSÉ E XL5
02h00 LE DRAGON SAUVAGE
02h30 LES EXPLOITS
D'ARSENÉ LUPIN
03h00 BARBE-ROUGE
03h30 IVANHOÉ
04h00 LE VENT DANS LES SAULES
04h30 ALBERT LE 5E MOUS-
QUETAIRE

LUNDI 20

6h00 LES RATONS LAVEURS
6h30 LE VENT DANS LES SAULES
7h00 ROBINSON SUCROÉ
7h30 SCOOBY DOO
8h00 TROIS PETITES SOEURS
8h30 LES RATONS LAVEURS
9h00 ALBERT LE 5E MOUS-
QUETAIRE
9h30 LE BUS MAGIQUE
10h00 CAILLOU
10h30 TOUFTOUFS ET POL-
LUARDS
11h00 LE VENT DANS LES SAULES
11h30 FUSÉ E XL5
12h00 LES JETSON
12h30 ROBINSON SUCROÉ
13h00 LES AVENTURES DE
L'OURS PADDINGTON
13h30 TOUFTOUFS ET POL-
LUARDS
14h00 LE BUS MAGIQUE
14h30 LES RATONS LAVEURS
15h00 ALBERT LE 5E MOUS-
QUETAIRE
15h30 CROCS MALINS

16h00 LES JETSON
16h30 DONKEY KONG
17h00 SCOOBY DOO
17h30 2 STUPID DOGS
18h00 BÊTES À CRAQUER
18h30 LE ZINZIN DE L'ESPACE
19h00 CLÉO ET CHICO
19h30 SACRÉS DRAGONS
20h00 CAPITAINE STAR
20h30 SPLAT!
21h00 LES SIMPSON
21h30 CLÉO ET CHICO
22h00 2 STUPID DOGS
22h30 HIGHLANDER
23h00 LES SIMPSON
23h30 CLÉO ET CHICO
Minituit HIGHLANDER
00h30 WILD C.A.T.'S
01h00 SPLAT!
01h30 FUSÉ E XL5
02h00 LE DRAGON SAUVAGE
02h30 LES EXPLOITS
D'ARSENÉ LUPIN
03h00 BARBE-ROUGE
03h30 IVANHOÉ
04h00 LE VENT DANS LES SAULES
04h30 ALBERT LE 5E MOUS-
QUETAIRE

MARDI 21

6h00 LES RATONS LAVEURS
6h30 LE VENT DANS LES SAULES
7h00 ROBINSON SUCROÉ
7h30 SCOOBY DOO
8h00 TROIS PETITES SOEURS
8h30 LES RATONS LAVEURS
9h00 ALBERT LE 5E MOUS-
QUETAIRE
9h30 LE BUS MAGIQUE
10h00 LES AVENTURES DE
L'OURS PADDINGTON
10h30 TOUFTOUFS ET POL-
LUARDS
11h00 LE VENT DANS LES SAULES
11h30 FUSÉ E XL5
12h00 LES JETSON
12h30 ROBINSON SUCROÉ
13h00 CAILLOU
13h30 TOUFTOUFS ET POL-
LUARDS
14h00 LE BUS MAGIQUE
14h30 LES RATONS LAVEURS
15h00 ALBERT LE 5E MOUS-
QUETAIRE
15h30 FIFI BRINDACIER
16h00 LES JETSON
16h30 NED ET SON TRITON
17h00 SCOOBY DOO
17h30 CROCS MALINS
18h00 LE ZINZIN DE L'ESPACE
18h30 CADILLACS ET DINOSAURES
19h00 ROBIN DES BOIS JUNIOR
19h30 SANTO BUGITO
20h00 LE DIABLE DE TAZMANIE
20h30 NED ET SON TRITON
21h00 LES SIMPSON
21h30 Y'EN A MARRE
22h00 LE DRAGON SAUVAGE
22h30 HIGHLANDER
23h00 LES SIMPSON
23h30 CLÉO ET CHICO
Minituit HIGHLANDER
00h30 WILD C.A.T.'S
01h00 SPLAT!
01h30 FUSÉ E XL5
02h00 LE DRAGON SAUVAGE
02h30 LES EXPLOITS
D'ARSENÉ LUPIN
03h00 BARBE-ROUGE
03h30 IVANHOÉ
04h00 LE VENT DANS LES SAULES
04h30 ALBERT LE 5E MOUS-
QUETAIRE

MERCREDI 22

6h00 LES RATONS LAVEURS
6h30 LE VENT DANS LES SAULES
7h00 ROBINSON SUCROÉ
7h30 SCOOBY DOO
8h00 TROIS PETITES SOEURS
8h30 LES RATONS LAVEURS
9h00 ALBERT LE 5E MOUS-
QUETAIRE
9h30 LE BUS MAGIQUE
10h00 CAILLOU
10h30 TOUFTOUFS ET POL-
LUARDS
11h00 LE VENT DANS LES SAULES
11h30 FUSÉ E XL5
12h00 LES JETSON
12h30 ROBINSON SUCROÉ
13h00 LES AVENTURES DE
L'OURS PADDINGTON
13h30 TOUFTOUFS ET POL-
LUARDS
14h00 LE BUS MAGIQUE

14h30 LES RATONS LAVEURS
15h00 ALBERT LE 5E MOUS-
QUETAIRE
15h30 CROCS MALINS
16h00 LES JETSON
16h30 DONKEY KONG
17h00 SCOOBY DOO
17h30 YOGI L'OURS
18h00 CRYPTE SHOW
18h30 SACRÉS DRAGONS
19h00 BÊTES À CRAQUER
19h30 NED ET SON TRITON
20h00 CLÉO ET CHICO
20h30 REN ET STIMPY
21h00 LES SIMPSON
21h30 LE DRAGON SAUVAGE
22h00 CAPITAINE STAR
22h30 HIGHLANDER
23h00 LES SIMPSON
23h30 REN ET STIMPY
Minituit HIGHLANDER
00h30 WILD C.A.T.'S
01h00 SPLAT!
01h30 FUSÉ E XL5
02h00 LE DRAGON SAUVAGE
02h30 LES EXPLOITS
D'ARSENÉ LUPIN
03h00 BARBE-ROUGE
03h30 IVANHOÉ
04h00 LE VENT DANS LES SAULES
04h30 ALBERT LE 5E MOUS-
QUETAIRE

JEUDI 23

6h00 LES RATONS LAVEURS
6h30 LE VENT DANS LES SAULES
7h00 ROBINSON SUCROÉ
7h30 SCOOBY DOO
8h00 TROIS PETITES SOEURS
8h30 LES RATONS LAVEURS
9h00 ALBERT LE 5E MOUS-
QUETAIRE
9h30 LE BUS MAGIQUE
10h00 LES AVENTURES DE
L'OURS PADDINGTON
10h30 TOUFTOUFS ET POL-
LUARDS
11h00 LE VENT DANS LES SAULES
11h30 FUSÉ E XL5
12h00 LES JETSON
12h30 ROBINSON SUCROÉ
13h00 CAILLOU
13h30 TOUFTOUFS ET POL-
LUARDS
14h00 LE BUS MAGIQUE
14h30 LES RATONS LAVEURS
15h00 ALBERT LE 5E MOUS-
QUETAIRE
15h30 FIFI BRINDACIER
16h00 LES JETSON
16h30 NED ET SON TRITON
17h00 SCOOBY DOO
17h30 CAPITAINE STAR
18h00 LE ZINZIN DE L'ESPACE
18h30 BÊTES À CRAQUER
19h00 SANTO BUGITO
19h30 SACRÉS DRAGONS
20h00 DONKEY KONG
20h30 REN ET STIMPY
21h00 LES SIMPSON
21h30 Y'EN A MARRE
22h00 LES EXPLOITS
D'ARSENÉ LUPIN
22h30 HIGHLANDER
23h00 LES SIMPSON
23h30 REN ET STIMPY
Minituit HIGHLANDER
00h30 WILD C.A.T.'S
01h00 SPLAT!
01h30 FUSÉ E XL5
02h00 LE DRAGON SAUVAGE
02h30 LES EXPLOITS
D'ARSENÉ LUPIN
03h00 BARBE-ROUGE
03h30 IVANHOÉ
04h00 LE VENT DANS LES SAULES
04h30 ALBERT LE 5E MOUS-
QUETAIRE

VENDREDI 24

6h00 LES RATONS LAVEURS
6h30 LE VENT DANS LES SAULES
7h00 ROBINSON SUCROÉ
7h30 SCOOBY DOO
8h00 TROIS PETITES SOEURS
8h30 LES RATONS LAVEURS
9h00 ALBERT LE 5E MOUS-
QUETAIRE
9h30 LE BUS MAGIQUE
10h00 CAILLOU
10h30 TOUFTOUFS ET POL-
LUARDS
11h00 LE VENT DANS LES SAULES
11h30 FUSÉ E XL5

12h00 LES JETSON
12h30 ROBINSON SUCROÉ
13h00 LES AVENTURES DE
L'OURS PADDINGTON
13h30 TOUFTOUFS ET POL-
LUARDS
14h00 LE BUS MAGIQUE
14h30 LES RATONS LAVEURS
15h00 ALBERT LE 5E MOUS-
QUETAIRE
15h30 CROCS MALINS
16h00 LES JETSON
16h30 DONKEY KONG
17h00 SCOOBY DOO
17h30 CLÉO ET CHICO
18h00 BÊTES À CRAQUER
18h30 LE ZINZIN DE L'ESPACE
19h00 CAPITAINE STAR
19h30 SPLAT!
20h00 IMAGE PAR IMAGE
21h00 LES SIMPSON
21h30 PATROUILLE DU COSMOS
22h00 SANTO BUGITO
22h30 HIGHLANDER
23h00 LES SIMPSON
23h30 CLÉO ET CHICO
Minituit HIGHLANDER
00h30 WILD C.A.T.'S
01h00 SPLAT!
01h30 FUSÉ E XL5
02h00 LE DRAGON SAUVAGE
02h30 LES EXPLOITS
D'ARSENÉ LUPIN
03h00 BARBE-ROUGE
03h30 IVANHOÉ
04h00 LE VENT DANS LES SAULES
04h30 ALBERT LE 5E MOUS-
QUETAIRE



Câble 16

SAMEDI 18

7h00 FRIPE ET POUILLE
7h15 PIF ET HERCULE
7h30 RUPERT
8h00 WIDGET
8h30 HUCKLEBERRY FINN
9h00 GARFIELD ET SES AMIS
9h30 SPIROU
10h00 MÉ GABOGUES
10h30 SUR LA PISTE
11h00 LES DÉ BROUILLARDS
11h30 LES SCHTROUMPFS
12h00 LES JOYEUX NAUFRAGÉS
12h30 MA SORCIÈRE BIEN-AIMÉE
13h00 MAX GLICK
13h30 SALTY
14h00 LA PRINCESSE ASTRONAUTE
14h30 DE JEUNE EN JEUNE
15h00 TÉLÉ-PIRATE
15h30 LES SCHTROUMPFS
16h00 YOGI ET COMPAGNIE
16h30 LE GÉNIE ET LA CHIPIE
17h00 BILLY LE CHAT
17h30 ROBINSON SUCROÉ
18h00 LES JOYEUX NAUFRAGÉS
18h30 LE STUDIO
19h00 CHAHUT AU BAHUT
19h30 SHLAK

DIMANCHE 19

7h00 FRIPE ET POUILLE
7h15 PIF ET HERCULE
7h30 RUPERT
8h00 WIDGET
8h30 HUCKLEBERRY FINN
9h00 GARFIELD ET SES AMIS
9h30 SPIROU
10h00 MÉ GABOGUES
10h30 SUR LA PISTE
11h00 LES DÉ BROUILLARDS
11h30 LES SCHTROUMPFS
12h00 LES JOYEUX NAUFRAGÉS
12h30 MA SORCIÈRE BIEN-AIMÉE
13h00 MAX GLICK
13h30 SALTY
14h00 LA PRINCESSE ASTRONAUTE
14h30 DE JEUNE EN JEUNE
15h00 TÉLÉ-PIRATE
15h30 LES SCHTROUMPFS

16h00 YOGI ET COMPAGNIE
16h30 LES EMPRUNTEURS
17h00 BILLY LE CHAT
17h30 ROBINSON SUCROÉ
18h00 LES JOYEUX NAUFRAGÉS
18h30 LE STUDIO
19h00 CHAHUT AU BAHUT
19h30 SHLAK

LUNDI 20

7h00 BABAR
7h30 RUPERT
8h00 BILLY LE CHAT
8h30 ORSON ET OLIVIA
9h00 MOT
9h30 ROBINSON SUCROÉ
10h00 LES CROCS MALINS
10h30 SUR LA PISTE
11h00 GÉ NÉ RATION W
11h30 LES SCHTROUMPFS
12h00 LES JOYEUX NAUFRAGÉS
12h30 MA SORCIÈRE BIEN-AIMÉE
13h00 BABAR
13h30 LES BELMINE
14h00 LA PRINCESSE ASTRONAUTE
14h30 LES EXPLORATEURS DU
TEMPS
15h00 TÉLÉ-PIRATE
15h30 LES SCHTROUMPFS
16h00 YOGI ET COMPAGNIE
16h30 GARFIELD ET SES AMIS
17h00 SPIROU
17h30 LES NOUVELLES AVEN-
TURES DES INTRÉPIDES
18h00 LES JOYEUX NAUFRAGÉS
18h30 LE STUDIO

MARDI 21

7h00 BABAR
7h30 RUPERT
8h00 BILLY LE CHAT
8h30 ORSON ET OLIVIA
9h00 MOT
9h30 ROBINSON SUCROÉ
10h00 LES CROCS MALINS
10h30 SUR LA PISTE
11h00 GÉ NÉ RATION W
11h30 LES SCHTROUMPFS
12h00 LES JOYEUX NAUFRAGÉS
12h30 MA SORCIÈRE BIEN-AIMÉE
13h00 BABAR
13h30 LES BELMINE
14h00 LA PRINCESSE ASTRONAUTE
14h30 LES EXPLORATEURS DU
TEMPS
15h00 TÉLÉ-PIRATE
15h30 LES SCHTROUMPFS
16h00 YOGI ET COMPAGNIE
16h30 GARFIELD ET SES AMIS
17h00 SPIROU
17h30 LES NOUVELLES AVEN-
TURES DES INTRÉPIDES
18h00 LES JOYEUX NAUFRAGÉS
18h30 LE STUDIO

MERCREDI 22

7h00 BABAR
7h30 RUPERT
8h00 BILLY LE CHAT
8h30 ORSON ET OLIVIA
9h00 MOT
9h30 ROBINSON SUCROÉ
10h00 LES CROCS MALINS
10h30 SUR LA PISTE
11h00 GÉ NÉ RATION W
11h30 LES SCHTROUMPFS
12h00 LES JOYEUX NAUFRAGÉS
12h30 MA SORCIÈRE BIEN-AIMÉE
13h00 BABAR
13h30 LES BELMINE
14h00 LA PRINCESSE ASTRONAUTE
14h30 LES EXPLORATEURS DU
TEMPS
15h00 TÉLÉ-PIRATE
15h30 LES SCHTROUMPFS
16h00 YOGI ET COMPAGNIE
16h30 GARFIELD ET SES AMIS
17h00 SPIROU
17h30 LES NOUVELLES AVEN-
TURES DES INTRÉPIDES
18h00 LES JOYEUX NAUFRAGÉS
18h30 LE STUDIO

JEUDI 23

7h00 BABAR
7h30 RUPERT
8h00 BILLY LE CHAT
8h30 ORSON ET OLIVIA
9h00 MOT

9h30 ROBINSON SUCROÉ
10h00 LES CROCS MALINS
10h30 SUR LA PISTE
11h00 GÉNÉRATION W
11h30 LES SCHTROUMPFS
12h00 LES JOYEUX NAUFRAGÉS
12h30 MA SORCIÈRE BIEN-AIMÉE
13h00 BABAR
13h30 LES BELMINE
14h00 LA PRINCESSE ASTRONAUTE
14h30 LES EXPLORATEURS DU TEMPS
15h00 TÉLÉ-PIRATE
15h30 LES SCHTROUMPFS
16h00 YOGI ET COMPAGNIE
16h30 GARFIELD ET SES AMIS
17h00 SPIROU
17h30 LES NOUVELLES AVENTURES DES INTRÉPIDES
18h00 LES JOYEUX NAUFRAGÉS
18h30 LE STUDIO

VENDREDI 24

7h00 BABAR
7h30 RUPERT
8h00 BILLY LE CHAT
8h30 ORSON ET OLIVIA
9h00 MOT
9h30 ROBINSON SUCROÉ
10h00 LES CROCS MALINS
10h30 SUR LA PISTE
11h00 GÉNÉRATION W
11h30 LES SCHTROUMPFS
12h00 LES JOYEUX NAUFRAGÉS
12h30 MA SORCIÈRE BIEN-AIMÉE
13h00 BABAR
13h30 LES BELMINE
14h00 LA PRINCESSE ASTRONAUTE
14h30 LES EXPLORATEURS DU TEMPS
15h00 TÉLÉ-PIRATE
15h30 LES SCHTROUMPFS
16h00 YOGI ET COMPAGNIE
16h30 GARFIELD ET SES AMIS
17h00 SPIROU
17h30 LES NOUVELLES AVENTURES DES INTRÉPIDES
18h00 LES JOYEUX NAUFRAGÉS
18h30 LE STUDIO



SAMEDI 18

7h. A déterminer; 7h30, Santé/longue vie; 8h, A déterminer; 8h30, Jardinier avec G. Hamel; 9h, Expédition plein air; 9h30, Entre bonnes mains; 10h, Virage en ligne; 11h, Micro-info; 12h, Virage plus; 12h30, Omnium de quilles; 13h30, Table d'hôte; 14h, A déterminer; 14h30, Votre avenir financier; 15h, Cub voyages; 15h30, Adéterminer; 16h, Cuisine et culture; 16h30, Billard Québec; 17h30, Les quilles à Québec; 18h30, Les amants de la nature; 19h30, Micro-info; 20h30, Entre bonnes mains; 21h, Habitat mag; 21h30, A déterminer; 22h, Animalerie; 22h30, Jardinier avec G. Hamel; 23h, Confort visuel; 23h30, Table d'hôte.

DIMANCHE 19

7h, Table d'hôte; 7h30, Micro-info; 8h30, Cuisine et culture; 9h, Club voyages; 9h30, Santé/longue vie; 10h, Bingo Rotary; 11h, A déterminer; 11h30, Habita-mag; 12h, Les quilles à Québec; 13h, Jardinier avec G. Hamel; 13h30, Club voyages; 14h, Confort visuel; 14h30, Spécial magazine; 15h, Omnium de quilles; 16h, Billard Québec; 17h, Expédition plein air; 17h30, Virage en ligne; 18h30, Votre avenir financier; 19h, Portrait de...; 19h30, Entre bonnes mains; 20h, Virage; 21h, Virage plus; 21h30, En piste; 22h30, Club voyages; 23h, Les amants de la nature.

LUNDI 20

7h, En piste; 8h, Virage; 9h, Jardinier avec G. Hamel;

9h30, Spécial magazine; 10h, Animalerie; 10h30, Vivre différemment; 10h, A déterminer; 10h30, Les quilles à Québec; 11h30, Votre avenir financier; 12h, Portrait de...; 12h30, Virage en ligne; 13h30, Billard Québec; 14h30, Santé/longue vie; 15h, Expédition plein air; 15h30, Habitat mag; 16h, Micro-info; 17h, Omnium de quilles; 18h, Cuisine et culture; 18h30, Jardinier avec G. Hamel; 19h, Spécial magazine; 19h30, Table d'hôte; 20h, A déterminer; 20h30, Les amants de la nature; 21h30, Habitat mag; 22h, Entre bonnes mains; 22h30, En piste; 23h30, A déterminer.

MARDI 21

7h, Club voyages; 7h30, Entre bonnes mains; 8h, Les amants de la nature; 9h, A déterminer; 9h30, Habitat mag; 10h, Spécial magazine; 10h30, Table d'hôte; 11h, Virage; 12h, Omnium de quilles; 13h, A déterminer; 13h30, Confort visuel; 14h, Micro-info; 15h, En piste; 16h, Les quilles à Québec; 17h, A déterminer; 17h30, Animalerie; 18h, Billard Québec; 19h, Expédition plein air; 19h30, Santé/longue vie; 20h, Portrait de...; 20h30, Jardinier avec G. Hamel; 21h, Confort visuel; 21h30, Virage; 22h30, Virage plus; 23h, Votre avenir financier.

MERCREDI 22

7h, Habitat mag; 7h30, A déterminer; 8h, A déterminer; 8h30, En piste; 9h30, Votre avenir financier; 10h, Les amants de la nature; 11h, Billard Québec; 12h, Table d'hôte; 12h30, Micro-info; 13h30, Portrait de...; 14h, Entre bonnes mains; 14h30, Cuisine et culture; 15h, Jardinier avec G. Hamel; 15h30, Spécial magazine; 16h, Cub voyages; 16h30, A déterminer; 17h, Votre avenir financier; 17h30, Virage; 18h30, Virage plus; 19h, A déterminer; 19h30, Confort visuel; 20h, Animalerie; 20h30, Santé/longue vie; 21h, Les quilles à Québec; 22h, Virage en ligne; 23h, Entre bonnes mains; 23h30, Portrait de...

JEUDI 23

7h, Portrait de...; 7h30, Spécial magazine; 8h, Table d'hôte; 8h30, A déterminer; 9h, Les quilles à Québec; 10h, Expédition plein air; 10h30, Santé/longue vie; 11h, En piste; 12h, Confort visuel; 12h30, Jardinier avec G. Hamel; 13h, A déterminer; 13h30, Cuisine et culture; 14h, Animalerie; 14h30, A déterminer; 15h, Virage; 16h, Virage plus; 16h30, A déterminer; 17h, Portrait de...; 17h30, Entre bonnes mains; 18h, Omnium de quilles; 19h, A déterminer; 19h30, Club voyages; 20h, Habitat mag; 20h30, Jardinier avec G. Hamel; 21h, Les amants de la nature; 22h, Virage; 23h, Virage plus; 23h30, Micro-info.

VENDREDI 24

7h, Votre avenir financier; 7h30, A déterminer; 8h, Animalerie; 8h30, Portrait de...; 9h, Santé/longue vie; 9h30, A déterminer; 10h, Omnium de quilles; 11h, Cuisine et culture; 11h30, Animalerie; 12h, Entre bonnes mains; 12h30, Santé/longue vie; 13h, Virage en ligne; 14h, Virage plus; 14h30, Les amants de la nature; 15h30, Confort visuel; 16h, Spécial magazine; 16h30, En piste; 17h30, Table d'hôte; 18h, Habitat mag; 18h30, Jardinier avec G. Hamel; 19h, A déterminer;

19h30, Billard Québec; 20h30, Micro-info; 21h30, A déterminer; 22h, A déterminer; 22h30, Spécial magazine; 23h, Expédition plein air; 23h30, Club voyages.



SAMEDI 18

7h, Objectif musée; 7h30, L'été à Québec; 8h, Culture vivante; 8h30, Événement spécial; 9h, Décor pour soi; 9h30, Festival international d'été de Québec; 10h, Toile de fond; 10h30, Infos d'ici; 11h, 100/sans différences; 11h30, Vivre passionnément; 12h, Auto-route; 12h30, Sortir de l'ombre; 13h, Jazz en liberté; 14h, Québec à pied; 14h30, Cet été l'été travailler; 15h, Québec qui est-tu?; 15h30, Tao, secrets de Chine; 16h, Culture vivante; 16h30, Événement spécial; 17h, Décor pour soi; 17h30, Festival international d'été de Québec; 18h, Objectif musée; 18h30, L'été à Québec; 19h, Générations déclin; 20h, Sur la place; 20h30, Votre député vous parle; 21h, L'influence d'un livre; 21h30, Richesses patrimoniales; 22h, Québec à pied; 22h30, Cet été l'été travailler; 23h, Québec qui est-tu?; 23h30, Tao, secrets de Chine.

DIMANCHE 19

7h, Décor pour soi; 7h30, Festival international d'été de Québec; 8h, Générations déclin; 9h, Québec à pied; 9h30, Cet été l'été travailler; 10h, L'influence d'un livre; 10h30, Richesses patrimoniales; 11h, Culture vivante; 11h30, Décor pour soi; 12h, Festival international d'été de Québec; 12h30, Votre député vous parle; 13h, Infos d'ici; 13h30, Auto-route; 14h, Un caprice; 15h, Créations 7 art; 15h30, Destination retraite; 16h, Vies de travail; 17h, Votre député vous parle; 17h30, 2/3 Monde; 18h, Toile de fond; 18h30, Sortir de l'ombre; 19h, Danse en ligne; 20h, 100/sans différences; 20h30, Festival international d'été de Québec; 21h, Québec qui est-tu?; 21h30, Tao, secrets de Chine; 22h, L'influence d'un livre; 22h30, Richesses patrimoniales; 23h, Culture vivante; 23h30, Événement spécial.

LUNDI 20

7h, Générations déclin; 8h, Québec qui est-tu?; 8h30, Tao, secrets de Chine; 9h, Objectif musée; 9h30, L'été à Québec; 10h, Québec à pied; 10h30, Cet été l'été travailler; 11h, L'influence d'un livre; 11h30, Richesses patrimoniales; 12h, Décor pour soi; 12h30, Clin d'oeil sur la relève; 13h, Générations déclin; 14h, Bête avis; 14h30, Vivre en santé; 15h, Culture vivante; 15h30, Événement spécial; 16h, Québec qui est-tu?; 16h30, Tao, secrets de Chine; 17h, Québec à pied; 17h30, Cet été l'été travailler; 18h, Auto-route; 18h30, Création 7 art; 19h, Vie de travail; 20h, Votre député vous parle; 20h30, Vivre passionnément; 21h, Danse en ligne; 21h30, 2/3 monde; 22h, Décor pour soi; 22h30, Clin d'oeil sur la relève; 23h, Générations déclin.

MARDI 21

7h, L'influence d'un livre; 7h30, Richesses patrimoniales; 8h,

Québec à pied; 8h30, Cet été l'été travailler; 9h, Générations déclin; 10h, Québec qui est-tu?; 10h30, Tao, secrets de Chine; 11h, Objectif musée; 11h30, L'été à Québec; 12h, Bête avis; 12h30, Vivre en santé; 13h, Culture vivante; 13h30, Événement spécial; 14h, L'influence d'un livre; 14h30, Richesses patrimoniales; 15h, Toile de fond; 15h30, Destination retraite; 16h, Infos d'ici; 16h30, Auto-route; 17h, Sortir de l'ombre; 17h30, Création 7 art; 18h, Votre député vous parle; 18h30, 2/3 Monde; 19h, Québec à pied; 19h30, Cet été l'été travailler; 20h, L'influence d'un livre; 20h30, Richesses patrimoniales; 21h, Bête avis; 21h30, Vivre en santé; 22h, Objectif musée; 22h30, L'été à Québec; 23h, Culture vivante; 23h30, Événement spécial.

MERCREDI 22

7h, Décor pour soi; 7h30, Clin d'oeil sur la relève; 8h, Sur la place; 8h30, Votre député vous parle; 9h, La violence envers les aînés; 9h30, Création 7 art; 10h, C'est comme ça; 10h30, Toile de fond; 11h, Sortir de l'ombre; 11h30, Auto-route; 12h, Votre député vous parle; 12h30, Vivre passionnément; 13h, Générations déclin; 14h, Culture vivante; 14h30, Événement spécial; 15h, Objectif musée; 15h30, L'été à Québec; 16h, L'influence d'un livre; 16h30, Richesses patrimoniales; 17h, Décor pour soi; 17h30, Clin d'oeil sur la relève; 18h, 100/sans différences; 18h30, 2/3 Monde; 19h, C'est comme ça; 19h30, Toile de fond; 20h, Sortir de l'ombre; 20h30, Création 7 art; 21h, Danse en ligne; 21h30, Destination retraite; 22h, Objectif musée; 22h30, L'été à Québec; 23h, Québec à pied; 23h30, Cet été l'été travailler.

JEUDI 23

7h, Générations déclin; 8h, Destination retraite; 8h30, Vies de travail; 9h30, Création 7 art; 10h, La violence envers les aînés; 10h30, C'est comme ça; 11h, Infos d'ici; 11h30, Votre député vous parle; 12h, Décor pour soi; 12h30, Clin d'oeil sur la relève; 13h, Objectif musée; 13h30, L'été à Québec; 14h, L'influence d'un livre; 14h30, Richesses patrimoniales; 15h, Toile de fond; 15h30, Auto-route; 16h, Sortir de l'ombre; 16h30, 2/3 monde; 17h, Vivre passionnément; 17h30, Création 7 art; 18h, Un caprice; 19h, Québec à pied; 19h30, Cet été l'été travailler; 20h, Culture vivante; 20h30, Événement spécial; 21h, L'influence d'un livre; 21h30, Richesses patrimoniales; 22h, Décor pour soi; 22h30, Clin d'oeil sur la relève; 23h, Générations déclin.

VENDREDI 24

7h, Générations déclin; 8h, Bête avis; 8h30, Vivre en santé; 9h, Québec à pied; 9h30, Cet été l'été travailler; 10h, Votre député vous parle; 10h30, Toile de fond; 11h, Création 7 art; 11h30, La violence envers les aînés; 12h, L'influence d'un livre; 12h30, Richesses patrimoniales; 13h, Décor pour soi; 13h30, Clin d'oeil sur la relève; 14h, Québec qui est-tu?; 14h30, Tao, secrets de Chine; 15h, Un caprice; 16h, C'est comme ça; 16h30, 100/sans différences; 17h, Destination retraite; 17h30, 2/3 Monde; 18h, Sortir de l'ombre; 18h30, Auto-route; 19h, Bête avis; 19h30, Vivre en santé; 20h, Objectif musée; 20h30, L'été à Québec; 21h, Culture vivante; 21h30, Événement spécial; 22h, Générations déclin; 23h, Québec qui est-tu?; 23h30, Tao, secrets de Chine.



Câble 26

SAMEDI 18

7h, Parle-moi d'école; 7h30, Concordia university presents: reel space; 8h, Introduction à la biologie du cancer; 9h, La civilisation grecque; 10h, Le magazine de la Télé-université; 11h, Les hypothèques; tout ce que vous devez savoir; 11h30, Portraits d'anthropologues québécois; 12h, Inventeur, vous devez savoir; 13h, Les sources de la musique occidentale; 14h, La civilisation grecque; 15h, Initiation à la bible; 16h, Grammaire et rédaction; 16h30, Gestion des ressources humaines; 17h, UQAM en scène; 18h, Mémoire; 19h, La gestion des ressources humaines; 19h30, UQTR présente; 20h, Le Canal Savoir; 20h30, Rencontres Orbicom; 21h, Le magazine de la Télé-université; 22h, Le travail et vos droits; 23h, Educational psychology.

DIMANCHE 19

7h, Les sources de la musique occidentale; 8h, Portraits d'anthropologues québécois; 8h30, Réussir en immobilier; 9h, Le travail et vos droits; 10h, Impôt et succession; 11h, Les sources de la musique occidentale; 12h, Option Retraite; 12h30, World varieties of english; 13h, Gestion des ressources humaines: entre tradition et renouvellement; 13h30, Rencontres Orbicom; 14h, Initiation à la bible; 15h, Portraits d'anthropologues québécois; 15h30, Collège April-Fortier; 16h, Vers la quête de l'éternité, une démarche contre nature; 17h, Le travail et vos droits; 18h, Introduction à la biologie du cancer; 19h, Faire carrière dans l'immobilier; 19h30, Grammaire et rédaction; 20h, Inventeur, vous devez savoir; 21h, Le Canal Savoir; 21h30, Passeport-Sourire; 22h, Mémoire; 23h, La civilisation grecque.

LUNDI 20

7h, Les sources de la musique occidentale; 8h, Option Retraite; 8h30, Introduction à la biologie du cancer; 9h, Mémoire; 10h, Inventeur, vous devez savoir; 11h, Educational psychology; 12h, Technologies informatiques et didactique du français; 13h, La gestion des ressources humaines; 13h30, Parle-moi d'école; 14h, Initiation à la bible; 15h, Rédaction des contrats; 16h, Introduction à la biologie du cancer; 17h, La gestion des ressources humaines; 18h, Passeport-Sourire; 18h30, La civilisation grecque; 19h30, Le Collège Jean-Guy Leboeuf présente: ARC; 20h, Collège April-Fortier; 20h30, World Varieties of English; 21h, Choix de cours non télévisés offerts par l'université Laval; 21h30, Faire carrière dans l'immobilier; 22h, Initiation à la bible; 23h, Les saisons de la forêt.

MARDI 21

7h, Inventeur, vous devez savoir; 8h, Educational psychology; 9h, Rédaction des contrats; 10h, Passeport-Sourire; 10h30, Collège April-Fortier; 11h, Mémoire; 12h, Grammaire et rédaction; 12h30, Choix de cours non télévisés offerts par l'université Laval; 13h, Planète Terre; 14h, Choix de cours télévisés; 14h30, Choix de cours télévisés offerts par l'université Laval; 15h, Le magazine de la Télé-université; 16h, La civilisation grecque; 17h, Réussir en immobilier; 17h30, Choix de cours télévisés offerts par l'université de Montréal; 18h, Les sources de la musique occidentale; 19h, Option Retraite; 19h30, Introduction à la somatologie orthobio; 20h, Le dépassement une invention mondiale; 20h30, Option Retraite; 21h, La gestion des ressources humaines; 22h, Le travail et vos droits; 23h, La civilisation grecque.

MERCREDI 22

7h, World varieties of english; 7h30, Collège April-Fortier; 8h, La gestion des ressources humaines; 9h, La formation dans un monde d'information; 10h, Choix de cours télévisés offerts par l'Université Laval; 10h30, Grammaire et rédaction; 11h, Initiation à la bible; 12h, Mémoire; 13h, Inventeur, vous devez savoir; 14h, Les saisons de la forêt; 15h, Le travail et vos droits; 16h, Introduction à l'orthobio; 16h30, Option Retraite; 17h, Les sources de la musique occidentale; 18h, Choix de cours télévisés; 18h30, Faire carrière dans l'immobilier; 19h, Educational psychology; 20h, Mémoire; 21h, Rédaction des contrats; 22h, Le Gala endimanché des jeudis déchainés; 23h, La civilisation grecque.

JEUDI 23

7h, Le Collège Jean-Guy Leboeuf présente: ARC; 7h30, Introduction à la biologie du cancer; 8h, Rédaction des contrats; 9h, Le dépassement une invention mondiale; 9h30, Choix de cours non télévisés offerts par l'Université Laval; 10h, Technologies informatiques et didactique du français; 11h, Mémoire; 12h, La gestion des ressources humaines; 12h30, World varieties of english; 13h, Réflexion sur l'art et la société; 14h, Passeport-Sourire; 14h30, Collège April-Fortier; 15h, Le travail et vos droits; 16h, Choix de cours télévisés; 16h30, Choix de cours non télévisés offerts par l'Université Laval; 17h, La civilisation grecque; 18h, Choix de cours télévisés; 19h, Le Cegep à la maison; 19h30, Choix de cours télévisés offerts par l'Université Laval; 20h, Parle-moi d'école; 20h30, Introduction à l'orthobio; 21h, Somatologie; 22h, Le magazine de la Télé-université; 23h, Initiation à la bible; 23h, Planète Terre.

VENDREDI 24

7h, Passeport-Sourire; 7h30, Grammaire et rédaction; 8h, Mémoire; 9h, Les sources de la musique occidentale; 10h, Choix de cours non télévisés offerts par l'Université Laval; 10h30, Faire carrière dans l'immobilier; 11h, Choix de cours non télévisés offerts par l'Université Laval; 11h30, Choix de cours télévisés; 12h, Le magazine de la Télé-université; 13h, La civilisation grecque; 14h, Le travail et vos droits; 15h, Choix de cours télévisés; 15h30, Choix de cours non télévisés offerts par l'Université Laval; 16h, Choix de cours télévisés; 16h30, World varieties of english; 17h, Planète Terre; 18h, La formation dans un monde d'information; 19h, Technologies informatiques et didactique du français; 20h, Inventeur, vous devez savoir; 22h, Fonder votre entreprise; 23h, Option Retraite; 23h30, Faire des affaires en toute sécurité sur Internet.

Cet été, nos abonnés ne manqueront pas l'bateau!

Recevez Le Soleil* tout l'été et courez la chance de gagner...

Voyages Sillery
687-4172



DAWN PRINCESS

une croisière dans **les Caraïbes**

Une semaine, pour 2 personnes, incluant: avion de Montréal, taxes et pourboires, d'une valeur de 10 000\$.

**Et 160 journées
croisières de rêve
à la découverte du
fjord du Saguenay
et des baleines.**



(418) 692-1159
1 800 563-4643

En tout, près de 7 h de
bateau, de grande
nature et de gâteries.

20 croisières
pour 2 personnes
par semaine.



**EXCLUSIF À
NOS ABONNÉS**

LE SOLEIL

Cet été, je m'abonne au soleil!

686-3344 • 1 800 463-2362

* Pour être admissible aux tirages, vous devez être abonné 6 ou 7 jours, du 23 juin au 15 août 1998. Certaines conditions s'appliquent. Description complète des prix et règlements disponibles au quotidien Le Soleil.
Croisières pour 2 personnes aux baleines (3h1/2) et dans le fjord du Saguenay (3h) incluant plateau-repas: sur réservation et selon disponibilité, valeur de 136\$ par croisière.
Tirages les 26 juin, 3, 10, 17, 24, 31 juillet, 7 et 14 août 1998. Croisière dans les Caraïbes: une semaine, pour 2 personnes, incluant avion de Montréal, taxes et pourboires, valeur de 10 000\$. Tirage le 20 août 1998.