

le plus grand rendez-vous de la semaine

# l'hédo

du SAINT-MAURICE

JEUX DU QUÉBEC Hiver 1991

**SOMMAIRE**

ANNONCES CLASSEES ... pages 44 à 52  
 ARTS ET SPECTACLES ... pages 27 à 29  
 SPORT ... pages 38 à 70

**NOS CHRONIQUES**

François St-Onge ... page 6  
 Gilles Bourassa ... page 67  
 Horoscope ... page 57  
 Cats ... page 62  
 Jeux ... page 59  
 Gripet ... page 64  
 Voisinage ... pages 10 et 11

VOL. 77, NO. 8 72 PAGES 25 FÉVRIER 1991



BUREAU: 537-9273

Dr Serge Bouchard

CHIROPATICIEN

BUREAU SUR RENDEZ-VOUS  
 LUNDI, MERCREDI, VENDREDI



755, 5e RUE SHAWINIGAN, P. QUÉ.



## Vous avez des droits

Dans tous les milieux de travail, employés et employeurs ont des droits et des devoirs. Me André Roy explique les modifications survenues dernièrement aux normes du travail. Puisque chaque cas est particulier, ça vaut la peine de s'informer!

Page 9



## Du théâtre cet été

Deux comédiens de la région, Bryan Perro et Gilles Descôteaux seront de la distribution du prochain théâtre d'été au Centre de la Culture. Avec 4 comédiens professionnels, ils présenteront "Des clowns et des hommes", sous la direction de Claude Colbert.

Page 29



## Champion en boxe

Le jeune Patrick Bilodeau, du Club de boxe de Baie-Shawinigan, est devenu le champion québécois de sa catégorie après son premier match en carrière. Patrick sera donc au championnat canadien après seulement quelques mois d'entraînement.

Page 65

## Une première au Québec CLUB OPTIMISTE JUNIOR

à St-Gérard —Page 5

Les ambassadeurs du Club Optimiste Junior, Annie et Guy St-Arnaud en compagnie de la première présidente du Club Junior à St-Gérard: Julie Houle.



## TOUT SUR

## LES JEUX



## Le suicide: une réalité

Le suicide, une réalité même chez-nous. A sa 4e année d'opération, le Centre Action Suicide voit ses interventions augmenter considérablement, comme le confirme Mario Pelletier. Une nécessité s'impose de conserver ce centre et de faire de la prévention.

Page 3



## 150 km dans les Pyrénées

Deux jeunes filles de la région, Caroline Cloutier et Julie Poliquin se préparent activement à une grande aventure: une randonnée pédestre de 150 km dans les Pyrénées! Un voyage à la fois sportif et culturel...

Page 4

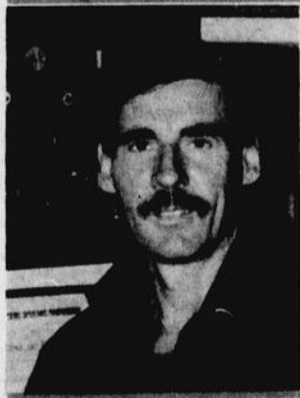

## Jobin honoré au Panthéon

Le marcheur olympique Marcel Jobin de Saint-Boniface a reçu un hommage particulier au Panthéon des Sports du Québec lors d'une cérémonie à la Régie des Installations Olympiques de Montréal. Une belle reconnaissance pour cet athlète!

Page 68



SHAWINIGAN DELICATESSEN

323 - 5e RUE • SHAWINIGAN, QUÉ.

Spécialités:  
 Brochettes • Fruits de Mer  
 Mets Italiens et Canadiens

Licence Complète

Tél.: 537-8802

Bon succès aux organisateurs et bénévoles de la 26e Finale des Jeux du Québec



GRAND'MÈRE DELICATESSEN

CONSTANT DIMITRAKOPOULOS  
 Tél.: 538-1738

Spécialités:  
 Mets Italiens  
 Canadiens  
 Chinois  
 Sous-Marins  
 Fruits de Mer

Licence Complète  
 330 6e Avenue  
 GRAND'MÈRE, P.Q.

LES BONNES NOUVELLES SONT RARES?

EN VOICI  
UNE!



Une nouvelle succursale des vrais spécialistes  
**SILENCIEUX PACO À SHAWINIGAN**

Nous vous invitons à venir profiter du même excellent service qui a fait notre réputation dans toute la région.

chez  
**PACO**  
on s'DONNE  
à 100%

**LAISSEZ-NOUS MÉRITER VOTRE CONFIANCE!**

Nous vous donnerons l'heure juste sur les réparations à faire et ne remplacerons que les pièces nécessaires, et ce, à prix avantageux.

Nous respectons aussi les garanties de la compétition.

Et si vous aimez les bonnes nouvelles,  
en voici une autre:

En plus des rabais d'ouverture,  
nous offrons à tous nos clients  
des cadeaux surprise, jusqu'à  
épuisement des stocks.

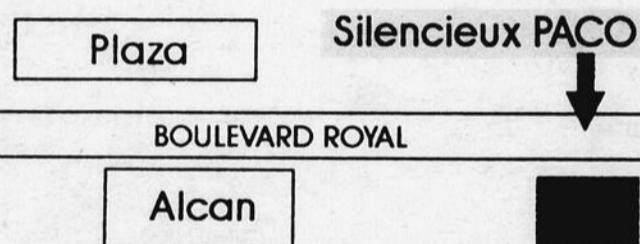

POUR LE MEILLEUR SERVICE, TÉLÉPHONEZ:

**539-2201**

4620, boul. Royal, Shawinigan



**PACO SILENCIEUX**

**OFFRE SPÉCIALE SUR FREINS!**

**10\$** DE RABAIS, avec ce coupon, sur tout remplacement de freins

Cette offre s'applique indépendamment de toute autre  
VENEZ CHEZ PACO POUR PLUS DE SERVICE ET DE QUALITÉ  
Segments et plaquettes garantis aussi longtemps que vous posséderez l'auto.  
4620, boul. Royal, Shawinigan 539-2201

**PACO SILENCIEUX**

**OFFRE SPÉCIALE SUR SILENCIEUX!**

**10\$** DE RABAIS, avec ce coupon, sur tout remplacement de silencieux

Cette offre s'applique indépendamment de toute autre  
VENEZ CHEZ PACO POUR PLUS DE SERVICE ET DE QUALITÉ  
Silencieux garanti aussi longtemps que vous posséderez l'auto.  
4620, boul. Royal, Shawinigan 539-2201

**PACO SILENCIEUX**

**OFFRE SPÉCIALE SUR VIDANGE D'HUILE!**

**12.95\$** Profitez de l'ouverture pour faire votre vidange d'huile à bas prix!

**à 14.95\$** jusqu'au 15 Mars 91

Cette offre s'applique indépendamment de toute autre  
VENEZ CHEZ PACO POUR PLUS DE SERVICE ET DE QUALITÉ  
4620, boul. Royal, Shawinigan 539-2201

**PROFITEZ DE NOS RABAIS D'OUVERTURE**

# Le suicide, ça existe même ici

**SHAWINIGAN** - Le suicide, ça existe pour de vrai, même chez nous. Si bien qu'au Québec, la région Mauricie/Normandie/Bois-Francs se classe en tête du palmarès des régions les plus touchées par les suicides avec un 4e rang, après les régions de Abitibi-Témiscamingue, Outaouais et l'Estrie. On comptabilise environ 100 suicides réussis et complétés en Mauricie/Normandie/Bois-Francs par année. Et on estime que pour un suicide complété et réussi, il y aurait en-

viron 50 tentatives de suicide sans compter ceux qui y pensent sans passer à l'acte. Une réalité bien présente, même chez nous.

## Lucie Carrier

Toutefois, au Centre-Mauricie, il existe un organisme d'aide aux personnes suicidaires. Le Centre Action Suicide du Centre-Mauricie/Normandie offre le service d'intervention téléphonique 24 heures par jour, toute l'année.

A sa quatrième année d'opération, le Centre Action Suicide a répondu à 1.762 téléphones, soit une moyenne de 100 à 120 téléphones par mois! De plus, ce centre d'intervention offre aussi un suivi par entrevues qui s'élève à 555 interventions de ce type l'an dernier.

## SE SUICIDER

M. Mario Pelletier, directeur-adjoint au Centre Action Suicide, explique la problématique: "On ne devient pas suicidaire du jour au lendemain. Souvent, ça découle d'une difficulté à vivre avec un ensemble de problèmes qui se sont créés peu à peu. Sauf que lorsque survient un élément déclencheur, une perte qui bien souvent fait souffrir, on pense que si on mourait, on arrêterait de souffrir".

Mourir devient alors la dernière alternative contre la douleur.

M. Mario Pelletier précise également: "Dans beaucoup de cas, c'est un problème de solitude, une difficulté à faire face aux problèmes parce qu'on est seul ou qu'on se sent seul". Certains groupes sont

considérés "à risque" en ce qui concerne le suicide: les jeunes adolescents, les personnes âgées, les toxicomanes, les autochtones, les

détenus et les endeuillés par suicide. Certaines périodes de l'année connaissent aussi une recrudescence d'appels au Centre Action Suicide.



Mario Pelletier explique: "La période du mois de mars en est une: l'hiver s'étire, c'est long...Et les personnes suicidaires voient venir les beaux jours où les autres seront heureux, sauf elles. Les mois d'octobre et novembre sont aussi des mois plus achalandés car on voit venir l'hiver, le Temps des Fêtes seul, etc."

## IL L'AVAIT DIT

La majorité des personnes qui pensent au suicide le disent à leur entourage. Et ils sont sérieux. Mais bien souvent, on ne les prend pas au sérieux, on ne sait pas comprendre leur message verbal ou comportement. Mario Pelletier donne quelques indi-

ces: "Parfois, les gens sont directs: je vais me suicider. Parfois, c'est plus subtil: bientôt, je vais partir pour longtemps. Parfois, les changements brusques et dramatiques de comportements sont un indice."

Quoiqu'il en soit, le message est sérieux et Mario démentit le fait que ne pas en parler va ramener les choses: "Il ne faut pas avoir peur de poser des questions. Au contraire, la personne suicidaire veut se sentir comprise et moins seule. Le fait d'en parler et d'écouter sans juger ce qu'elle a dire peut apporter des éléments de solution à ses problèmes, et surtout briser ce sentiment d'être seul."

**Evolution des taux de suicide au Québec selon le sexe et au total, de 1968 à 1988 (par 100,000 habitants).**  
(Source: Bureau du Coroner et Santé et Bien-être Canada)

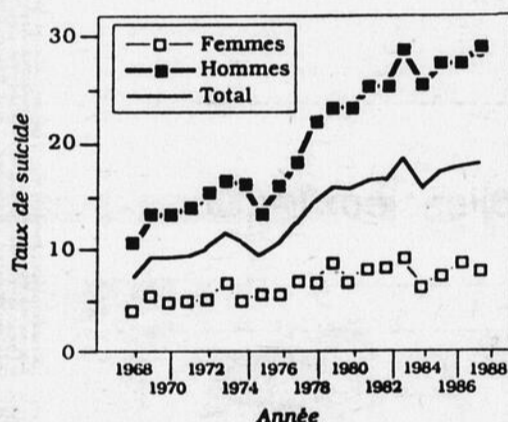

## Vous pouvez aider!

Vous pouvez aider à éviter un suicide. Le Centre Action Suicide bénéficie de l'aide d'une vingtaine de personnes bénévoles, 4 permanents et 8 travailleurs sur des projets et des membres impliqués dans le conseil d'administration pour orchestrer leurs interven-

tions. Cependant, le Centre Action Suicide offre à toutes personnes désireuses de s'impliquer des sessions de formation d'une durée de 30 heures pour devenir bénévoles au Centre. Les prochaines sessions de formation auront lieu les 19-22-23-24 mars et les 16-19-20-21 avril.

Egalement, le Centre Action Suicide offre un volet de prévention au suicide en tenant des kiosques d'information et des conférences dans les milieux communautaires tels que CLSC, Maison des Jeunes, Café-Alternatif, etc. Ces conférences servent à sensibiliser

les gens à cette problématique et les rendre plus aptes à comprendre le message d'un suicidaire quand il se présente. Pour plus de renseignements, communiquez au Centre Action Suicide à 536-2995 (frais d'appel acceptés)

**VOTRE MEILLEUR INVESTISSEMENT:**



Les Dessins Drummond Inc. 1988

Plan no. 2374

**CE QUI RESTE À EFFECTUER: (montage)**

\*Prix à vérifier auprès de nos conseillers ou des entrepreneurs

- Excavation et fondation
- Plastrage
- Recouvrement planchers
- Armoires et vanité
- Électricité et plomberie
- Main-d'oeuvre construction (approximatif)
- Revêtement façade (brique)

**24 058\$**



**MATERIAUX**

**GOULET ET FILS LTEE**

100, 122<sup>e</sup> RUE, SAINT-GEORGES DE CHAMPLAIN  
(819) 538-1792 (frais d'appel acceptés)

Venez sur place rencontrer nos deux conseillers le soir ou à la fin de semaine  
Bureau: 538-1792

SE BÂTIR AVEC UN KIT, UN JEU D'ENFANT!



Ils se feront un plaisir de faire une estimation de votre projet matériellement au complet.

# Partir à l'aventure dans les Pyrénées!

LAC-A-LA-TORTUE - Faire 150 kilomètres de randonnée pédestre dans le Pyrénées! Voilà toute une aventure qui se prépare pour Caroline Cloutier et Julie Poliquin. Voyage sportif, voyage culturel, expédition au bout du monde... Tant de merveilles à découvrir tout en relevant un défi pour le moins particulier.

Lucie Carrier

Ce voyage, organisé par le département de l'activité physique du Cégep de Trois-Rivières, permettra à 24 étudiants de parcourir les Pyrénées à pied, du 24 mai au 16 juin. De notre région, deux jeunes filles seront du voyage: Caroline Cloutier de Lac-à-la-Tortue qui étudie en arts visuels et Julie Poliquin de Saint-Georges-de-Champlain, qui étudie en lettres anglaises.

On se prépare donc à faire deux semaines de randonnées, avec une escale touristique probable à Paris, Côte de Provence et Mont Blanc. Toutefois, pour l'instant, l'énergie des



Caroline Cloutier et Julie Poliquin se préparent à une randonnée pédestre de 150 kilomètres dans les Pyrénées!

jeunes filles est principalement axée sur la recherche de fonds et la préparation physique d'une telle randonnée. Pour amasser des fonds, Julie explique: "Le voyage coûtera à chacune plus de 1 500\$ puisqu'on couchera dans les auberges de jeunesse, en camping ou dans des refuges en montagne." Pour les aider, ceux qui auraient aimé faire de telles

aventures dans leur jeunesse, peuvent contribuer en achetant t-shirts (15\$), ou en achetant des billets de loto-voyage à 80\$ (limite de 400 billets donnant droit à 6 tirages de voyages et 6 prix de 100\$ en argent) ou en devenant commanditaire (100\$ et plus en échange de diverses publicités). Pour contribuer, vous pouvez communiquer sans hésiter avec

Caroline au 538-4741. Quant à la préparation physique, Julie explique: "On s'entraîne deux fois par semaine au Nautilus pour réveiller nos muscles et se remettre en forme; on fait de la marche, du jogging; on surveille notre alimentation... Faut se préparer à faire 10 heures de marche par jour ou presque!" Caroline pour sa part commente: "On doit aussi préparer le voyage. On a des rencontres d'information sur la géographie, l'équipement nécessaire, le fonctionnement du système respiratoire en haute altitude, etc. On ira passer quelques jours au Mont Mansfield aux États-Unis pour se pratiquer à la marche, au camping et à vivre en groupe. On doit aussi former des équipes pour planifier les tâches de chacun; partager le matériel, organiser le ravitaillement, la bouffe, etc."

Une belle aventure en perspective: "On espère seulement que la guerre au Golfe Persique ne nous causera pas de problèmes de transport", ajoute Caroline!

## Pour nos établissements de santé 500 000\$ investis

Près de 550 000\$ seront investis dans les établissements de santé et de services sociaux du comté de Saint-Maurice.

L'annonce faite par le député de Saint-Maurice et adjoint parlementaire de la ministre de l'Énergie et des Ressources, monsieur Yvon Lemire, au nom du ministre de la Santé et des Services sociaux, monsieur Marc-Yvan Côté, implique des investissements en sécurité-vétusté, sécurité-incendie et en rénovation fonctionnelle.

Le député souligne que les secteurs reliés aux unités de soins destinées aux personnes âgées, à la jeunesse en difficulté et aux salles d'urgences ont été prioritaires.

Ces projets, portant sur la rénovation, ont été soumis par les divers établissements et recommandés au ministère de la Santé et des Services sociaux, par le CRSSS. Ils s'inscrivent dans le cadre du plan d'action pour soutenir l'économie du Québec, annoncé le 17 janvier dernier par le Premier Ministre, monsieur Robert Bourassa.

Ainsi, les sommes investies sous l'aspect "sécurité-vétusté" seront: 230 000\$ au Foyer Dehauffe, 100 000\$ au Centre d'accueil Dr Joseph Garceau, 42 500\$ au Centre d'accueil de Shawinigan-Sud; celles investies pour le thème "sécurité-incendie" sont 80 000\$ au Foyer Dehauffe et enfin 88 000\$ pour la rénovation fonctionnelle au Centre d'accueil Dr Joseph Garceau.

### Secteur Laflèche

## Taxi collectif annulé

La Régie intermunicipale de transport en commun du Centre-de-la-Mauricie annonce l'abandon du service de taxi collectif dans le secteur Laflèche à Grand-Mère à compter du vendredi 22 février 1991.

Le rapport soumis au Conseil d'administration a démontré hors de tout doute que le taxi collectif ne répond à aucun besoin de la clientèle potentielle visée. De fait, aucun usager ne s'est prévalu du service bien qu'informé de son entrée en fonction.

## MOTS

1,000



### Une marche pour la paix

Plus de 200 personnes ont participé à la marche pour la paix et plus de 5,000 signatures ont été recueillies pour la pétition. Les organisateurs de la marche pour la paix sont très satisfaits de cette participation comme l'indique Luc Bourassa: "C'est excellent car ce n'est pas évident de marcher pour exprimer ouvertement ses opinions et s'exposer ainsi aux critiques et regards de la population". (Photo L'HEBDO, Lucie Carrier)

## Service d'incendies Des ententes sans gratuité

SHAWINIGAN-SUD (LC) - À la suite d'une émission radiophonique "ligne ouverte" animée par René Giguère, le 15 février dernier, portant sur l'utilisation des équipements de combats contre les incendies, le maire de Shawinigan-Sud, Marcel Vézina, tient à rectifier certaines informations alors véhiculées.

Le maire Marcel Vézina tient d'abord à préciser: "Lors des 10 dernières années, les pompiers de Shawinigan et Grand-Mère, à la demande du directeur de police de Shawinigan-Sud, sont intervenus pour aider les pompiers de Shawinigan-Sud, deux fois. Lors d'un appel d'incendie en juin 1988, nous avons payé une facture de 1 132,72\$ à la ville de Grand-Mère. Lors de l'incendie

du CHRM en avril 1987, nous avons payé aux villes de Grand-Mère et Shawinigan, respectivement les sommes de 1 090\$ et 2 243,85\$. Et voilà pour la gratuité que l'animateur a charrié."

Le maire Marcel Vézina précise également les ententes entre les villes à ce sujet: "Il y a toujours une entente verbale entre les deux villes pour le combat contre les incendies. De plus, en janvier 1988, la ville de Shawinigan nous fait parvenir la résolution fixant les tarifs de véhicules, d'équipement, salaires des pompiers, frais d'administration. En septembre de la même année, la ville de Shawinigan-Sud faisait de même en passant une résolution afin de répondre aux demandes des

## MOTS

1,000



### Club Action PME

Le Club de jeunes entrepreneurs du Cégep de Shawinigan a maintenant un nom: Le Club Action PME. Ce club qui regroupe déjà 35 membres est ouvert à de nouvelles adhésions. Leur première activité aura lieu ce 25 février, à 19 heures, au Cégep, pour une conférence dont l'invitée sera Mme Marie-Josée Suzor, directrice générale de SLJCEM, et président-fondatrice de la Jeune Chambre d'Affaires Centre-Mauricie-Normandie. Sur la photo, on aperçoit à l'avant: Hugues Bellerive, responsable de la première activité; Julie Béland, directrice de l'administration; Francine Ricard, directrice du financement et Eric Plante, secrétaire et à l'arrière, René Massicotte, instigateur du club; Dave Paquin, président remettant le chèque de 200\$ au gagnant du concours pour trouver un nom au club; Daniel Magny, gagnant et vice-président du club et Pierre Charlebois, instigateur du club. (Photo L'HEBDO)

municipalités environnantes, selon les besoins de chacune d'elles."

Le maire Vézina commente de plus: "Le nombre d'incendies à éteindre s'est élevé à 58 en 1989, pour chuter en bas de 40 en 1990. Combattre des incendies, ça commence par la prévention, nous en sommes rendus là à

Shawinigan-Sud." Marcel Vézina commente aussi: "Nous n'avons jamais refusé de répondre à tout appel d'aide venant d'une municipalité voisine et il est malheureux de constater qu'on essaie de susciter dans la population des deux villes, un esprit de provocation. En acceptant de faire partie d'un Conseil de ville,

on doit voir à la bonne administration des finances publiques, c'est-à-dire, des taxes des citoyens. Je ne vois pas pourquoi les contribuables de Shawinigan-Sud devraient accepter de contribuer de temps à autre, ou sur demande, à payer pour éteindre un incendie en dehors des limites de notre municipalité."

Une première au Québec à Saint-Gérard

# Un club Optimiste "Junior"



Lors de la remise officielle de la chartre du Club Optimiste Junior de Saint-Gérard, on aperçoit dans l'ordre: Pierre Bergeron, président du comité jeunesse et son épouse Ghyslaine; Jean Dorval, gouverneur du district Est du Québec, son épouse Luce; Natacha Dorval, gouverneur jeunesse; Julie Houle, première présidente du Club Junior de Saint-Gérard; Guy et Annie St-Arnaud, couple d'ambassadeur du Club Junior; Jean-François Prince, lieutenant-gouverneur jeunesse; Louise et Claude Martel, lieutenant-gouverneur. (Photo l'HEBDO, Anne Lamothe)

SAINT-GERARD - Une première au Québec! Le premier club junior Optimiste voit le jour à Saint-Gérard-des-Laurentides. La jeune Julie Houle assume la présidence de ce club qui réunit déjà une trentaine de membres âgés de 9 à 13 ans.

sait quelques activités pour eux."

C'est ainsi que le 28 octobre 1990 était expédiée la demande d'affiliation et on procédait aux élections des membres du Conseil d'administration du club junior parmi la trentaine de membres. La présidente, Julie Houle, tout juste âgée de 11 ans commente: "Chacun devait voter et c'est celui ou celle qui avait le plus de votes". René Huard n'hésite pas à la taquiner en s'empresant d'ajouter: Julie est rusée, elle a dû aller voir tout le monde en leur disant votez pour moi, je vais voter pour toi!"

**Lucie Carrier**

La région possède quelques clubs Octogone Optimiste, mais seul Saint-Gérard peut se vanter d'avoir fait une place pour les jeunes en créant un "club junior". Le président du club senior de la localité, M. Guy St-Arnaud, explique: "En fondant ce club, on voulait se rapprocher de la jeunesse, les aider directement à s'organiser et s'épanouir. C'est leur donner une chance d'être autonomes, de les rendre responsables tout en développant une philosophie de vie basée sur les valeurs prônées par les Optimistes."

Ce n'est toutefois que le 16 février dernier que le club junior a été officiellement formé et présenté à la population. Lors de la remise de charte officielle, de nombreuses personnalités se sont déplacées dont: la présidente d'honneur de la soirée et gouverneur jeunesse du District Est du Québec Rive-Nord, Natacha Dorval, le gouverneur du même district Jean Dorval, (venus spécialement de Val-Bélair), les présidents des clubs Optimiste de la région, les parents et bien sûr, les jeunes membres.

De la présidente Julie Houle, son père et sa mère, la présente ainsi: Julie ressemble beaucoup à l'héroïne de son téléroman préféré "Les Filles de Caleb" car elle s'apparente à Emilie

par sa sensibilité, sa grande ténacité, son côté travailleur et autoritaire. Dans sa tâche de diriger ce club, Julie est assistée de Sébastien Trahan, à la vice-présidence, de Mélanie Normandin, secrétaire et de Christine Grenier, trésorière.

Voilà ces jeunes bien décidés à s'organiser. Si bien qu'ils n'ont pas attendus les cérémonies protocolaires pour se mettre en branle et s'organiser. Déjà ce club s'est chargé d'animer une disco, les vendredis soir au chalet des loisirs. Les membres ont également participé à la fête des enfants Optimiste, la visite des personnes âgées et handicapées, la collecte de nourriture non-périssable pour les démunis, vente de billets de financement, de macarons, etc. Selon Julie, on ne s'arrête pas là: "Il faut que je convoque les membres, fasse l'ordre du jour, et anime les réunions une fois par mois. On a beaucoup de choses à discuter pour choisir nos activités et les organiser." Ils ont quand même le soutien de leurs parrains: Guy et Annie St-Arnaud pour les guider dans leurs démarches! Les juniors Optimistes pensent entre autres à aller en journée plein air, une journée au Village des Sports, souper de groupe, souper avec le club senior, etc. Les idées ne manquent pas et leur énergie à les réaliser non plus!

## Vers des stages en menuiserie...

SHAWINIGAN - Accueil et Référence Mauricie, un organisme sans but lucratif, parvienne un projet sans

secondaire Des Chutes afin d'intégrer par la suite le marché du travail.

données par un enseignant riche d'une vingtaine d'années d'expérience.

défecté un réel besoin de main-d'oeuvre dans le secteur du bois.

**Anne Lamothe**

pareil au Centre-Mauricie. Une quinzaine de personnes reçoivent une formation en menuiserie dans des locaux de l'Institution

Ce projet n'a rien à voir avec la formation professionnelle que le ministère de l'Éducation (M.E.Q.). Ceux qui y adhèrent bénéficient de 600 heures de cours de base en menuiserie

Cette session de cours complétée, l'élève reçoit une attestation du M.E.Q. lui permettant de travailler comme manoeuvre dans l'industrie du bois. Auparavant, il a également suivi un stage de formation pour l'obtention de sa carte de construction de la C.S.S.T.

On a déjà offert à la grille de cours, une formation professionnelle en menuiserie à l'Institution secondaire Des Chutes mais on l'a abandonné faute de sous.

### DES STAGES

En mars, les étudiants se rendront dans les milieux de travail pour y effectuer un stage d'une durée de 10 semaines. Lors de l'évaluation des demandes de stagiaires, on tient compte de la possibilité d'emploi qu'offre l'entreprise après la période de stage. Les coûts encourus par l'entreprise sont minimes.

Les participants au projet sont, pour la plupart, des jeunes n'ayant pas terminé leurs études secondaires ou des femmes de seize ans de réintégration le marché du travail.

La contribution fédérale dans ce projet se chiffre à 165 000\$ alors que celle du provincial s'effectue davantage sur le plan technique.

C'est à la suite d'une recherche auprès des diverses composantes de l'industrie qu'on a

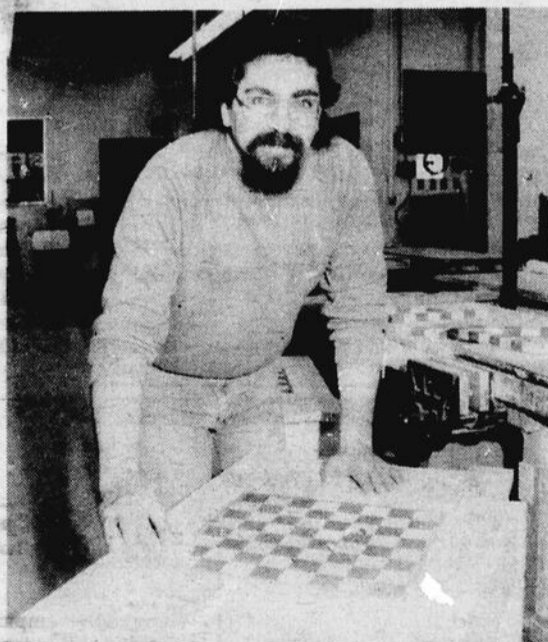

À la fin de son cours de 600 heures, Claude Bellemare sera prêt à intégrer le marché du travail dans l'industrie du bois. (Photo l'HEBDO, Anne Lamothe)



### Voiture de courtoisie pour les Jeux

M. Pierre Bordeleau, président de Univers Pontiac Buick de Shawinigan, a remis officiellement les clefs d'une voiture de courtoisie au président-directeur général des Jeux du Québec, M. Michel Béliveau. Cette voiture est la première d'une flotte de 17 véhicules qui permettront aux Jeux de suffire aux transports d'invités spéciaux, membres de la famille des Jeux ou pour des services de santé lors de la 26ème Finale. Univers Pontiac Buick devient donc un supporteur d'argent des Jeux pour une commandite estimée à environ 200 000\$. Sur la photo, on aperçoit dans l'ordre: Michel Béliveau, Pierre Bordeleau et Maurice Dandurand. (Photo l'HEBDO, Lucie Carrier)

# Éditorial

Les Jeux, 26e Finale

## Une 1ère médaille

Ce vendredi 1er mars 1991, le jour "J" pour la région du Centre-de-la-Mauricie et son comité organisateur de la 26ème Finale des Jeux du Québec. Le jour "J" pour "Jeux".

Et les Jeux seront beaux.

De superbes Jeux.

Tout d'abord parce que les athlètes, nos jeunes du Québec, nous en mettront plein la vue. Et aussi parce que nos bénévoles y mettent tout leur coeur.

Toutes les villes, toutes les régions hôtes de la Finale des Jeux du Québec se dépassent. Et le Centre-de-la-Mauricie y va de même. Le paquet. On y met le paquet. On se dépasse. On se surpasse.

De superbes Jeux.

Aussi parce que cette grande fête de la jeunesse donne rendez-vous à la persévérance, au sacrifice et au dépassement. Des athlètes qui investissent depuis nombre d'années. Des jeunes pour qui les Jeux deviennent matérialisation d'un rêve, d'un espoir.

Ce sont leurs Jeux. C'est pourquoi ce sont les meilleurs. "Leurs Jeux" diront-ils demain à leurs fils ou leurs filles, en feuilletant l'album de photos. Car les Jeux se veulent aussi du voyage. On n'oublie pas les Jeux. Au contraire, on s'assure de bien les glisser dans les bagages, les souvenirs.

Responsabilité. Oui, une grande. Les Jeux dépassent les marches du podium. Ne faut-il pas d'abord être gagnant(e) pour se pointer à une Finale nationale?

Alors...

Recevoir 4,500 athlètes, 4,500 gagnants...

Responsabilité. Toute une.

Et cela, le comité organisateur le sait. Michel Béliveau, son président, en tête. Tenir les cordons d'une troupe de leaders talentueux oeuvrant autour de la même table, relevant le même défi, voilà qui n'est pas tâche facile.

Mission accomplie pour lui, Michel Béliveau. "Ensemble nous la vivrons" s'évertue à répéter ce chef de file lorsqu'il parle de la 26ème Finale des Jeux du Québec.

Et c'est dans un ensemble remarquablement bien soudé que

s'amorce cette dizaine de journées de compétitions. Une fourmillière de bénévoles prêts à servir la cause du Centre-de-la-Mauricie et celle des Jeux.

Une bonne partie de cette famille grandit côte à côte depuis plusieurs mois. Les liens sont solides. On les sent. La détermination se lit clairement sur ces visages aux traits tirés. De la bonne fatigue nous dit-on. Des traits tirés montrant aussi courage, volonté, oubli de soi, foi et amour.

De superbes Jeux.

Car les Jeux ne peuvent être mauvais. Accrochage ou pas. Erreur ou pas. Température ou pas. Victoire ou pas. Les Jeux ne peuvent être mauvais. Tout simplement parce qu'on y a tout mis et que le reste ne nous appartient pas. On croit avoir tout pensé, tout prévu.

Mais...Ça ira. Tout ira.

Donc pas de place pour les "Il eut été préférable", ou bien "malheureusement pour le comité" ou bien encore "nous aurions bien dû...". Pas de place pour ces formules toutes prêtes et encore moins de place pour ceux et celles qui cherchent désespérément à les utiliser, à les placer quelque part.

Il faut avoir vécu six mois aux côtés ou près de l'équipe pour réaliser qu'il n'y a place que pour les Jeux. Que les vedettes sont les athlètes et que toutes les marches du podium sont occupées.

La région du Centre-de-la-Mauricie doit se féliciter de tenir cette 26ème Finale, Hiver 91. Les Jeux de la récession, de la guerre du Golfe, de la commission Bélanger/Campeau, de l'intégration scolaire, les Jeux de la T.P.S., de la menace de débrayage... et on en passe.

Pas facile le contexte. Mais les Jeux arrivent tout de même, en pleine forme.

De superbes Jeux.

Que l'on nous permette à ce stade-ci, de procéder à la remise d'une première médaille. À notre région, le Centre-de-la-Mauricie, pour cette marque de caractère et cet exploit.

Recevez toute notre admiration.

—Michel Matteau

### Mini-sondage

## BAROMÈTRE

	INDECS	OUI	NON
La cabane à sucre		58%	42%
Allez-vous à chaque année à la cabane à sucre?		58%	42%
Croyez-vous que les produits d'érable et les parties de sucre sont encore à des prix abordables?	21%	63%	16%
Croyez-vous réellement que les pluies acides nuisent à l'exploitation de nos cabanes à sucre?	6%	68%	26%
Croyez-vous que les politiques gouvernementales sont suffisantes pour protéger cette industrie exclusive au Québec?	22%	10%	68%

Méthodologie: Ce mini-sondage de l'HEBDO du Saint-Maurice est le reflet d'une enquête effectuée auprès d'une cinquantaine de gens du Centre-de-la-Mauricie. Il ne tient pas compte des composantes démographiques telles que l'âge, le sexe, la provenance et autres. La cinquantaine de répondants hebdomadaires ont été choisis au hasard et contactés par téléphone ou au comptoir de l'HEBDO du Saint-Maurice.

## observation

François St-Onge



## Des jeux pour qui?

Vendredi soir prochain, l'aréna de Shawinigan sera pleine à craquer. Et la société Radio Canada captera, pour diffusion le lendemain, tous les détails de la cérémonie d'ouverture de cette 26ème Finale des Jeux du Québec. Des milliers de bénévoles articuleront cette incroyable machine huilée depuis plusieurs mois par le comité organisateur.

Il reste encore quelques ajustements à faire mais il est déjà trop tard pour changer de direction. Ce que le comité organisateur a mis en place devient inexorable. Et dans deux semaines nous saurons si le Centre-Mauricie aura réussi à relever le défi.

On pourra certainement critiquer, au cours des prochains jours, tel ou tel aspect de l'organisation. Il y aura des ratés, c'est presque inévitable. Le facteur de risque est élevé. On accueillera des milliers de visiteurs, d'athlètes, d'officiels, de missionnaires. Nous aurons des milliers de bénévoles pour recevoir, diriger et assister tous ces gens. La plus parfaite organisation ne peut tout contrôler.

La qualité de l'organisation se mesurera donc à sa capacité à faire face aux imprévus, qu'on espère pas trop nombreux. C'est dans la souplesse et l'efficacité qu'on trouvera réponse à la question: le Centre-Mauricie a-t-il relevé le défi avec succès.

C'est pour cette raison que de nombreux efforts ont été déployés au sein du comité organisateur. Aucun aspect n'a été traité à la légère. Et même si on entend de plus en plus parler de demandes de dernière minute, la 26ème Finale n'est pas improvisée.

Toutefois, pour le Centre-Mauricie, l'ombre au tableau concerne les participants. Nos participants, devrais-je dire. Qu'à-t-on fait pour nous assurer d'une représentation de qualité au coeur des Jeux? Pour nous assurer que nos jeunes athlètes soient suffisamment encadrés. Pour que nos athlètes puissent gravir les marches du podium.

Les statistiques sont là. La Mauricie, et particulièrement le Centre-Mauricie, n'a pas de performances intéressantes lors des Jeux du Québec.

Au lendemain du 10 mars, peut-être pourrions-nous nous "péter les bretelles" pour notre sens aigu de l'organisation. Mais serons-nous fiers des performances de nos jeunes athlètes? Ce n'est pas que nos jeunes soient moins talentueux que ceux d'ailleurs. Il faut surtout se demander si nous leur offrons tout le support auquel ils ont droit.

Après tout, les Jeux sont là pour eux. Non?

**l'hebdo**  
du SAINT-MAURICE

2102 ave Champlain, C.P. 10  
Shawinigan, Québec  
G9N 6T8 (819) 537-5111

Abonnement

72\$ par année

T.P.S. et T.V.P. non incluses

le réseau  
**Select**  
LES JOURNAUX SELECT DU QUÉBEC INC.

LES HEBDOS RÉGIONALES  
**H**  
DE LA MAURICIE, DE LA GATINEAU  
ET DE LA RÉGION DE LA TRINCLÉ

OFFICE DE LA  
DISTRIBUTION CERTIFIÉE  
**ODC**

PELL  
**S**  
CROP

Éditeur et directeur général: Michel Matteau  
Directeur publicité: Gilles Guay  
Chef de rédaction: Lucie Carrier

24,572 copies  
certifiées

Une division de Publi-Hebdos Inc.  
Chef-comptable: Gilles Béchard  
Atelier: Donat Mailloux  
Distribution: Michel Boisvert  
Imprimerie T.-R. Offset

Courrier  
Deuxième classe  
Enregistrement 0970

Toute reproduction du contenu rédactionnel ou publicitaire est interdite sans autorisation

# Une invitation...

Le groupe "Bon départ" invite tous les AA et Al-Anon ainsi que les sympathisants à la cause de l'alcoolisme à venir partager un "24 heures" de paix, de sérénité et de fraternité. Ce 10e rendez-vous proposé par le groupe "Bon départ" aura lieu le samedi 2 mars à l'école Saint-Elisabeth à Saint-Alexis-des-Monts. Le thème choisi porte sur "AA,

le choix d'être heureux". Le tout débutera à 9 heures le 2 mars pour prendre fin le dimanche soir. Pour de plus amples renseignements, communiquez avec le président Jean-Paul à (819) 265-3497 ou 228-9475 ou avec le vice-président René à (819) 265-3324.

**Cooperants**

Assurance générale

ASSURANCE  
HABITATION  
ET  
AUTOMOBILE



**KIM GIRARD**  
Représentante

Gamme complète de produits  
Service personnalisé et rapide  
Service 24h en cas de sinistre  
Taux avantageux

Appelez-moi  
Nous avons ce qui vous convient  
On ne s'appelle pas les Cooperants pour rien

Situé dans les bureaux de La Financière:  
1671, 6e Avenue, Grand-Mère  
Tél.: 538-3277

**Brochetterie**  
**Les Deux Frères**

1600, 5e Avenue  
Shawinigan-Sud  
**536-2593-94**

**Gâteau d'anniversaire  
GRATUIT**  
sur réservation seulement

**LIVRAISON  
GRATUITE**

- Vaste stationnement
- Ambiance unique
- Air climatisé

**PROMOTION DU MOIS**

LUNDI AU  
DIMANCHE

Soupe du  
jour



GRAND SPÉCIAL

Assiette de langoustines **9.95\$**

- 1-Fettucini Alfredo 5,95\$
- 2-Steak de poulet 6,95\$
- 3-Mini-pizza fruits de mer 6,95\$
- 4-Pizza-ghetti 6,95\$
- 5-Escalope de poulet 6,95\$
- 6-Escalope de veau parmesan 6,95\$
- 7-Escalope de veau milanaise 6,95\$
- 8-Assiette fruits de mer au gratin 7,95\$
- 9-Fettucini aux fruits de mer 7,95\$
- 10-Filet de sole avec champignons 8,95\$
- 11-Crevettes à l'ail 8,95\$
- 12-Assiette de cuisses de grenouilles 9,95\$
- 13-Brochette Deux Frères 10,95\$
- 14-Pétoncles et crevettes créoles 11,95\$

Dessert

## SUPER VENTE

LIQUIDATION "DÉMO 90"  
À PRIX DE FERMETURE

Aussi véhicules en bas du prix coûtant. Informez-vous!



Colt 200  
Modèle  
GT Sport

- Transmission automatique
- Pneus sport
- Intérieur sport

PRIX RÉGULIER 15 500\$

**9 900\$**

Dynastie



- Air climatisé
- Transmission 4 vitesses automatique
- Radio Am-Fm stéréo
- Vitres électriques
- Contrôle automatique de vitesse

PRIX RÉGULIER 24 336\$

**18 990\$**



Colt 100 DL

- 4 portes
- Automatique
- Servo direction
- Servo-freins
- Am-Fm

PRIX RÉGULIER 13 800\$

**9 490\$**



Colt 100

- 5 vitesses
- De luxe

PRIX RÉGULIER 11 500\$

**7 990\$**

Laser



- Ensemble R.S.
- Direction assistée
- Console
- Pneus 16 po.
- Turbo "inter cooler"
- Radio lecteur cassette

PRIX RÉGULIER 24 050\$

**16 390\$**



Sundance 91

- Transmission automatique
- Radio
- Servo direction
- Servo freins

PRIX RÉGULIER 14 913\$

**10 891\$**



New-Yorker 5TH

- Radio stéréo
- Volant ajustable
- Console automatique de vitesse
- Moteur V 6 de 3.3 litres
- Transmission 4 vitesses électroniques
- Mark cross

PRIX RÉGULIER 35 500\$

**26 500\$**

## Grande vente écoulement fin d'année

Plymouth  
Acclaim



- Transmission automatique
- Radio Am-Fm
- Sièges baquets
- Dégivreur arrière
- Suspension robuste

PRIX RÉGULIER 18 134\$

**13 991\$**



Voyageur  
Autobeaucoup  
91

- Entièrement redessiné
- Moteur V 6
- Automatique
- Radio

PRIX RÉGULIER 19 921\$

**17 495\$**

TPS + transport + préparation  
inclus sur nos prix écoulement  
Taux de financement réduit sur tous nos  
modèles neufs et usagés



**VINCENT AUTOMOBILE**

7750 boul. des Hêtres, Shawinigan

**539-2225**



# MOTS

1,000



## Quand la flamme s'enflamme

C'est à Vallée du Parc, par un accueil chaleureux du directeur général Michel Lafrenière, que les 16 porteurs permanents de la Flamme des Jeux du Québec, avec Gripet en tête, ont pratiqué les divers scénarios protocolaires permettant de livrer avec élégance l'invitation à toute la population québécoise d'être des nôtres au Centre-de-la-Mauricie, du 1er au 10 mars 1991, pour vivre ensemble la 26ème Finale des Jeux d'Hiver du Québec. Le coordonnateur de la Flamme, notre chroniqueur André Perreault, qui a plutôt l'habitude d'écrire son entrevue que de passer en entrevue devait dévoiler toute sa fierté du performant groupe qu'il dirige.

<b>JAMBON ROLL</b> Lafleur 2 à 3 lb <b>7<sup>91</sup>kg</b> <b>3<sup>59</sup>lb</b>	<b>BOLOGNE</b> régulier Lafleur <b>3<sup>73</sup>kg</b> <b>1<sup>69</sup>lb</b>	<b>POULET PRESSÉ</b> Lafleur <b>5<sup>05</sup>kg</b> <b>2<sup>29</sup>lb</b>	<b>EGG ROLL</b> boîte de 20 <b>7<sup>47</sup>pqt</b>
<b>FRICADELLE DE POISSON</b> congelée <b>2<sup>62</sup>kg</b> <b>1<sup>19</sup>lb</b>	<b>FROMAGE EN MEULE</b> Descôteaux <b>8<sup>13</sup>kg</b> <b>3<sup>69</sup>lb</b>	<b>SAUCISSE EN ROULETTE</b> tout boeuf <b>3<sup>06</sup>kg</b> <b>1<sup>39</sup>lb</b>	<b>STEAK DE SURLONGE</b> <b>9<sup>90</sup>kg</b> <b>4<sup>79</sup>lb</b>
<b>STEAK T-BONE</b> <b>10<sup>98</sup>kg</b> <b>4<sup>98</sup>lb</b>	<b>STEAK haut de ronde</b> <b>9<sup>90</sup>kg</b> <b>4<sup>49</sup>lb</b>	<b>STEAK délicatisé</b> <b>9<sup>90</sup>kg</b> <b>4<sup>49</sup>lb</b>	<b>CROQUETTES DE POULET</b> <b>8<sup>36</sup>kg</b> <b>3<sup>79</sup>lb</b>

Aussi beaucoup d'autres spéciaux en magasin.

## Boucherie Camille

539-7500



Camille Tessier

Claude Gilbert

POUR VOS PARTYS  
DES SUCRES

Pour information et réservation  
Tél.: (418) 365-5515

## RESTAURANT CLUB TITAN

495, HAUT-DU-LAC, NORD / ST-TITE,

POUR COMBATTRE L'INFLATION  
ET LA T.P.S.

**NOUVEAUTÉ**  
Pouding à l'érable

unique dans la région

REPAS  
DE  
CABANE  
À SUCRE

A partir de  
**6\$**

VENTE DE PRODUITS D'ÉRABLE  
● Sirop ● Tire ● Sucre ● Beurre ● Etc.

**PRIX SPÉCIAUX POUR GROUPES  
D'ÉTUDIANTS ET ÂGE D'OR  
DISCO TOUS LES WEEK-ENDS**

Aussi disponible pour groupe sur semaine

Réservez tôt **(418) 365-5515**

Prix en vigueur tous les jours à l'exception du samedi et dimanche de Pâques

**TOUS LES SAMEDIS SOIR DU 5 JANVIER AU 16 MARS 1991**

**Fondue chinoise à volonté  
avec bar à salade  
et fesse de boeuf à volonté  
Musique d'ambiance et de danse  
avec Marc Isabelle**

Chansonnier claviériste

**Tirage d'un week-end pour deux au Baluchon de St-Paulin**

Un coupon de participation vous sera remis à chaque repas (pour une personne)

## LES VRAIS PROS DE L'AMEUBLEMENT DE BÉBÉS EN MAURICIE

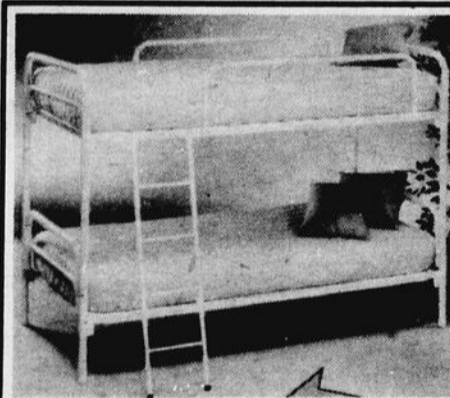

### Lit superposé de Dura

- 39 pouces
- en métal tubulaire
- choix de couleurs

laissé à **299\$**

### LOT DE BALANÇOIRES POUR BÉBÉ

laissé à **29<sup>95</sup>\$**

### LOT DE MATELAS POUR BASSINETTE

laissé à **29<sup>95</sup>\$**

## LE MEUBLEUR Ameublement Robitaille

442 rue Willow Shawinigan,  
(819) 537-5781

TOUJOURS À MON GOÛT,  
TOUJOURS À MON PRIX!

Ces illustrations peuvent légèrement différer des articles en magasin. En cas de non-disponibilité, un délai de quelques jours serait nécessaire.

Comment vous y rendre

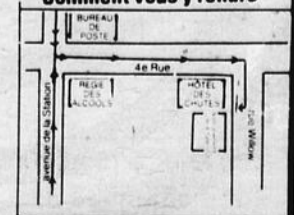

Normes du travail

# Des modifications à connaître

**GRAND-MÈRE** - Aux membres de la Chambre de Commerce et d'Industrie de Grand-Mère, Me André Roy est venu livrer le sommaire des modifications apportées à la loi sur les normes du travail. Des modifications que tous employés et employeurs devraient consulter pour connaître leurs droits et leurs devoirs. Voici quelques grandes généralités de ce projet de loi 97 mis en vigueur depuis janvier 1991!

**Lucie Carrier**

Les exigences pour être considéré "conjoint" lorsqu'il y a union de fait passe de 3 ans à un an. Si le couple a des enfants, il n'y a aucune période minimale.

Les contrats qui se succèdent peuvent et constituent un service continu sauf si on peut identifier le désir des parties de mettre fin au contrat.

La nouvelle loi interdit l'établissement d'un taux horaire plus bas pour les employés à temps partiel comparativement aux autres employés à partir de 1992.

Les semaines de travail sont toujours de 44 heures, le temps supplémentaire s'appliquant après 44 heures. Toutefois, il est maintenant possible de compenser le temps supplémentaire en temps de vacances, à la demande de l'employé et sur accord de l'employeur, pour l'équivalent du temps supplémentaire rémunéré à temps et demi.

Il y a l'ajout d'un septième jour férié pour les travailleurs: le premier juillet qui doit nécessairement être chômé un lundi.

Le calcul des indemnités est maintenant calculé sur la moyenne de son salaire individuel journalier, excluant les heures supplémentaires. Les vacances annuelles sont aussi rédui-

tes progressivement entre 1992 et 1993 pour passer à 5 ans de travail pour obtenir 3 semaines de vacances annuelles.

La nouvelle loi permet la possibilité de s'absenter 5 jours, dont deux jours payés, lors de la naissance ou l'adoption d'un enfant. De même, les obligations des parents reliés à la garde, la santé et l'éducation de l'enfant permettent aux parents de s'absenter au total 5 jours par année, sans solde, pour le soin des enfants, lors d'événements incontrôlables et imprévisibles. De même, un employé peut refuser de faire du temps supplémentaire pour ces mêmes raisons, sans avoir de sanctions disciplinaires.

Quant aux congés de maternité, mentionnons que les semaines exigées de travail au cours des derniers 12 mois sont abolies et il est maintenant possible et pour la mère et pour le père d'avoir des congés parentaux, pour un total de 34 semaines sans solde. L'employé doit cependant donner un avis écrit pour demander son congé parental et pour son retour s'il revient avant la date prévue. D'autres modifications sont apportées à la loi qui régit des normes du travail: Informez-vous!

De même, des recours sont également disponibles pour les travailleurs et employeurs en cas de litiges: dont entre autres, la disponibilité d'un commissaire des normes du travail pour représenter les employés en cas de litiges. À noter également qu'en cas de convention collective, ces modifications s'appliqueront à l'expiration de la convention si elle a été signée avant le 31 décembre 1990 ou dès le 1er avril 1991 si la signature survient après: Les congés de maternité et les congés parentaux sont toutefois applicables dès maintenant, pour tous.

Nouvelle administration



**Bronzage PLUS+**

Salon - Professionnel

539-7705

3001 boul. des Hêtres, Shawinigan

## 5 SÉANCES DE BRONZAGE GRATUITES

- Aucun achat nécessaire 1 billet par personne
- Valide jusqu'au 16 mars
- Maintenant ouvert les samedis de 1h à 5h

sur présentation de ce coupon

MAISONS USINÉES EN PANNEAUX

# DES ÉCONOMIES SANS COMPROMIS

Prêts hypothécaires  
**Mon taux Mon toit**  
8 1/2%  
à partir de 3 ans

St-Bruno



**RÉSERVEZ MAINTENANT Nous payons la T.P.S. pour vous**

Jusqu'au 28 février 91

Longueuil



## Des clients fiers... Faites comme eux!

St-Sauveur



Lac St-Charles



Trois-Rivières



Trois-Rivières 819.372.0446

(en face de St-Hubert)  
5252, boul. Des Forges  
Trois Rivières (Québec)  
G8Y 1X4

Promotion jusqu'au 15 déc. 90



MAISONS USINÉES EN PANNEAUX

St Adelphe 418 322 5747

1 800 463 3822  
251, rue du Moulin  
St Adelphe, Québec  
G0X 2G0

**Crématorium De Lanaudière Service de crémation direct**

- Sans cercueil • Sans embaumement
- Sans être exposé • Chapelle
- Incinération dans les 24 heures

**Simplicité - Dignité - Prix**

**Salon funéraire Michel Léveillé inc.**

**Bur.: 538-5858 Rés.: 533-4266**

152, 6e Avenue, Grand-Mère

Dans le :

# voisinage

25 février

Vous êtes invités à vous joindre aux membres de l'Âge d'Or St-Pierre St-Bernard inc. pour une visite au Salon international des Aînés au Palais des Congrès de Montréal. Les billets sont limités. Pour information sur l'heure des repas à : 537-8353.

26 février

Réseau d'entraide "Entr'Ainé(e)s". Mardi le 26 février prochain à 1h30, le Café-rencontre du réseau d'entraide "Entr'Ainé(e)s" portera sur la réflexologie. Madame Mireille Casabon, réflexologue, sera l'invitée. Tous les membres sont les bienvenus au presbytère Saint-Marc de Shawinigan. Pour information 537-3398.

Invitation spéciale: Mardi le 26 février à 19h30, dans l'église Saint-Mathieu, il y aura une rencontre spéciale de prière, animée par l'abbé Claude Lapointe, curé de La Tuque. En ce temps du Carême, venez nombreux réfléchir et prier sur cette réalité: "Le salut, un baptême renouvelé".

Le groupe de prière de l'Arche d'Alliance vous invite à une soirée de prière mardi soir à 19h30 et chaque jeudi, adoration de 14h à 16h, vendredi, de 19h à 20h, au 862, rue Hemlock, Shawinigan. Tél.: 537-6619. Bienvenue à tous.

27 février

Les activités de l'Âge d'Or de la Palestre du Christ-Roi seront interrompues le 27 février et le 9 mars 1991. Les activités reprendront le 13 mars 1991.

Suite page 14



Le Cégep de Shawinigan présente

## PLEINS FEUX 91

**"FAUT PAS L'DIRE C'EST UNE SURPRISE!"**

Plus de 100 participants  
Du théâtre, de la musique,  
des effets spéciaux, un thème  
original, tout un spectacle!

**UN DÉCOR GIGANTESQUE  
COMME ON N'EN A  
JAMAIS VU!**

Une ambiance de fête  
à ne pas manquer!



**À l'auditorium  
du Cégep de  
Shawinigan**

les 3-4-5-7 et 8 mars  
1991, à 20h

Prix du billet **5<sup>00</sup>\$**  
en vente au Cégep, chez  
Matteau et Sauvageau.

Pour informations:

**539-6771**

## GENS DU 3e ÂGE

Résidence offrant  
**SÉCURITÉ, CONFORT  
LIBERTÉ**



## LE CENTRE D'HÉBERGEMENT Val-Mauricie

2550 - 7e Ave (coin 125e Rue)  
Shawinigan-Sud

**537-6166**

## Vente d'entrepôt de meubles usagés

\*2 MOBILIERS DE CHAMBRE  
MODULAIRE MODERNE

**PRIX SPÉCIAL**

\*1 MOBILIER DE SALON  
5 MCX "SOFTOUCH" NOIR

laissé à 195\$

\*1 MOBILIER DE CUISINE  
MODERNE

laissé à 195\$

\*FOUR MICRO-ONDES 0.5 PI.CU.

laissé à 99\$

\*LOT DE SÈCHEUSES  
(RECONDITIONNÉES)

à partir de 50\$

Demandez Alain

**537-5781**



Jacques St-Louis  
Directeur des ventes  
Tél.: 536-2895



Fernand Carbonneau  
Représentant  
Tél.: 538-0896



Michel Renaud  
Représentant  
Tél.: 537-4827



Pierre Perron  
Représentant  
Tél.: 539-7025



Richard Duchaine  
Représentant  
Tél.: 537-0273



André Roy  
Représentant  
Tél.: 537-9143



Monique Ayotte  
B.A.C.  
Représentante  
Tél.: 533-4650



**L'INDUSTRIELLE  
ALLIANCE**

COMPAGNIE D'ASSURANCE SUR LA VIE

3903 boul. Royal, bureau 2, Shawinigan  
(Québec) G9N 8L6 Tél.: 539-5405

**ÉCOFLEX  
2000**

LE R.E.É.R.  
QUI FAIT BATTRE  
LES AUTRES  
EN RETRAITE!

TOYOTA

TOYOTA

**GRATUIT**

**CENTRE DE VÉRIFICATION**

**FAITES VÉRIFIER  
VOTRE TOYOTA  
MAINTENANT**



**LE CENTRE  
DE  
VÉRIFICATION  
TOYOTA**

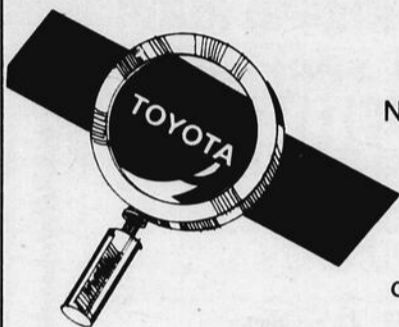

• **UN  
SERVICE  
COMPLET**

Nous examinerons tous les composants et l'équipement essentiels pour assurer le bon fonctionnement de votre **TOYOTA**



• **UN  
SERVICE  
RAPIDE**

Nous effectuerons une inspection complète de votre véhicule **TOYOTA** en environ 30 minutes.



• **FAIT PAR  
DES  
EXPERTS**

Toutes les inspections sont effectuées par des techniciens formés par **TOYOTA**

**NOUS VÉRIFIERONS  
55 ÉLÉMENTS ESSENTIELS  
DE VOTRE TOYOTA**

**GRATUITEMENT**

**Essai sur route**

- Rendement général
- Rendement du moteur
- Transmission et embrayage
- Freins
- Différentiel et arbres d'entraînement
- Direction

**Intérieur**

- Ceintures de sécurité
- Pédales d'embrayage et de frein (jeu libre)
- Frein de stationnement
- Chaufferette
- Dégivreur
- Climatiseur
- Éclairage intérieur

**Système électrique**

- Avertisseur
- Essuie-glace
- Lave-glace
- Instruments
- Phares
- Feux latéraux
- Clignotants
- Feux de recul
- Feux d'arrêt
- Feux arrière

**Carrosserie**

- Dommages
- Glaces
- Verrous de portière
- Loquet de capot
- Loquet de coffre/hayon
- Rétroviseurs

**Sur l'élévateur**

- Système d'échappement
- Fuites d'huile
- Arbres d'entraînement
- Tringlerie de l'embrayage
- Plaquettes et garnitures de frein
- Boyaux et canalisations de frein
- Étriers de frein
- Tringlerie de la direction
- Amortisseurs
- Roulements de roue

**Pneus**

- Avant
- Arrière
- De rechange

**Compartiment moteur**

- Système de refroidissement
- Boyaux
- Courroies d'entraînement
- Batterie et câbles
- Huile moteur
- Liquide de transmission automatique
- Système PCV
- Niveau de liquide de frein
- Filtre à air
- Niveau de liquide de la direction assistée
- Calage de l'allumage et ralenti
- Système d'alimentation
- Systèmes antipollution

**CETTE VÉRIFICATION NE VOUS  
OBLIGE À RIEN**

**TOYOTA**

SERVICE DE QUALITÉ

TOYOTA

**GRATUIT**

TOYOTA

**TOYOTA**

PIÈCES D'ORIGINE

**CENTRE DE VÉRIFICATION**

**PASSEZ VOIR VOTRE CONCESSIONNAIRE  
TOYOTA DÈS AUJOURD'HUI**

**POUR OBTENIR  
UN RENDEZ-VOUS,  
COMPOSEZ LE...**

**Demandez René, Marc ou Gilles**

**539-8393**

Shawinigan

Pour un temps limité seulement



8853, boul.  
des Hêtres  
Shawinigan

**539-8393**

## Foyer Dr Joseph Garceau En financement

Le 11 février dernier, se tenait le lancement de la campagne de financement de l'Association des bénévoles pour les aînés du Centre d'accueil Dr Joseph Garceau. À cette occasion, 5 œuvres de peintres de la Mauricie ont été dévoilées et des billets vous sont offerts pour le tirage de ces toiles: le 22 avril au Centre d'accueil Dr Joseph Garceau. Vous pourrez vous procurer les billets au bureau des bénévoles au Centre d'accueil du lundi au vendredi de 11h30 à 15h30 ainsi qu'aux kiosques à la Plaza de la Mauricie le 28 février et premier mars et aux Halles de la Mauricie les 14 et 15 mars prochains. Merci et bienvenue à tous.

## Pour les familles monoparentales

# De l'aide!

La Pomme, un service d'aide aux familles monoparentales, vise à fournir un support aux chefs de ces familles. Par de l'écoute, de l'accompagnement et de l'information, La Pomme se veut un outil pour les enfants et les parents de manière à développer l'autonomie et les amener vers d'autres ressources du milieu.

Pour les parents, nous offrons des rencontres d'information, des visites à domicile et de l'accompagnement dans leur démarche vers l'autonomie. Pour les

enfants, l'aide de monitrices est disponible de 15h30 à 17 heures pour les travaux scolaires et nous organisons des causeries et des jeux éducatifs.

Deux animatrices, Françoise Labonne et Marie-Jeanne Bossé ainsi que la coordonnatrice Julie Bédard sont disponibles pour répondre aux besoins des familles monoparentales et les aider à briser l'isolement. Vous pouvez nous rejoindre au Centre Roland Bertrand, 2183 St-Marc à Shawinigan. Téléphone: 537-8851.



### FRANCHISE DISPONIBLE

Commerce spécialisé dans la vente de **YOGOURT GLACÉ, DE FRUITS** et de breuvages.

Vous désirez une expertise, un pouvoir d'achat et un soutien technique sans avoir à verser des redevances élevées à un franchiseur.

Nous avons présentement un emplacement à:

**PLAZA DE LA MAURICIE**

Ouverture février 1991

Pour plus d'informations:

**Denis Lévesque (Montréal)**

**514-527-0570**

Inv. total: environ 60 000,00\$

**Une franchise  
rafraîchissante!**

# CHOISISSEZ VOTRE DESTIN.

# Tout est encore possible avec un REER personnalisé Desjardins.

Cessez de vous dire que vous êtes trop vieux pour commencer à cotiser à un REER : il n'est jamais trop tard pour bien faire. Si, comme tout le monde, vous voulez prendre votre retraite le plus tôt possible, de bons conseils et un éventail complet de services d'épargne-retraite sont essentiels. C'est d'ailleurs ce que vous trouverez à votre caisse Desjardins.

### COTISATIONS MAXIMALES

Vous avez tout intérêt à cotiser le montant maximum auquel vous avez droit chaque année. De toute façon, vous en verserez une bonne partie en impôt si vous ne cotisez pas à un REER, alors autant faire fructifier cet argent pour vous. Pour 1990, la cotisation maximale est de 20 % de votre revenu gagné, jusqu'à concurrence de 7 500 \$ . Si vous participez à un fonds de pension (RPA) ou à un régime de participation différée aux bénéficiaires (RPDB), le maximum est de 3 500 \$, moins les cotisations que vous avez versées à votre fonds de pension. À partir de 1991, le plafond sera haussé à 11 500 \$\*, ce qui vous aidera à choisir encore plus rapidement votre destin.

### COTISATION EN DÉBUT D'ANNÉE

Vous n'avez pas de temps à perdre, car le temps, c'est beaucoup d'argent. Et en ce sens, il s'avère très profitable de cotiser en début d'année plutôt qu'à la dernière minute. Par exemple, pour une cotisation annuelle de 4 000 \$, cela peut représenter dans 20 ans un supplément de 26 908 \$, juste en intérêts! Profitez donc sans attendre des nouveaux maximums en vigueur pour 1991.

### CHOISISSEZ LE PRÊT POUR UN REER

Il faut cotiser à votre REER dès maintenant et tous les ans. Si jamais vous manquez de liquidités, n'hésitez pas à emprunter pour investir dans votre REER, car les réductions d'impôt et les intérêts de votre placement compensent largement le coût du prêt. Oui, tous les moyens sont bons quand il s'agit de choisir votre destin.

Avec sa gamme complète de REER et des taux hautement concurrentiels, votre caisse Desjardins met tout en œuvre pour vous aider à choisir votre destin. Alors, mieux vaut tard que jamais.

Consultez sans tarder un conseiller de votre caisse Desjardins.

\*Ou 18 % du revenu annuel de l'année précédente. Ceux qui participent à un RPA ou à un RPDB devront soustraire le facteur d'équivalence pour déterminer leur cotisation maximale. Informez-vous à votre caisse.

**LES REER  
PERSONNALISÉS  
DESJARDINS**



La caisse populaire  
Desjardins



Desjardins

L'incroyable force de la coopération.

# MOTS

1,000



## Un généreux don

Les Fourrures Lemieux inc. remettent un chèque de 1.000\$ à la Société canadienne du cancer. De gauche à droite: M. Léo J. Belisle, vice-président provincial de la Société; M. Serge Lemieux des Fourrures Lemieux remet le chèque à Mme Lucie Paquin, présidente secteur Shawinigan et M. Alain Lemieux, président de la campagne de financement 1990.

**M. GÉRALD LEFEBVRE PROFITE DE SON ARRIVÉE POUR OFFRIR DES PRIX DÉFIANT TOUTE COMPÉTITION SUR LES VOITURES USAGÉES**

**TRÈS BEAU CHOIX DE VÉHICULES**



GÉRALD LEFEBVRE

<b>1990 COROLLA SR5</b> Manuelle 5, 6,727 km Garan'tie compagnie <b>15 995\$</b>	<b>1990 4 RUNNER</b> Manuelle 5, 74,000 km Garan'tie compagnie <b>17 995\$</b>	<b>1989 LAND CRUISER</b> Automatique Garan'tie compagnie <b>21 995\$</b>	<b>1989 CAMRY LE V6</b> Au't. 25,600 km Garan'tie 100,000 km <b>17 995\$</b>
<b>1988 COROLLA 4WD</b> Man. 5, 78,100 km Garan'tie compagnie <b>13 500\$</b>	<b>1988 RANGER</b> Man. 5, 32,000 km Garan'tie Ford <b>7 995\$</b>	<b>1988 DAYTONA</b> Man. 5, 63,000 km Garan'tie compagnie <b>7 895\$</b>	<b>1988 GRAND AM</b> Man. 5, 47,721 km Garan'tie compagnie <b>10 995\$</b>
<b>1988 FORD RANGER</b> Man. 5, 24,420 km Garan'tie 04-94 ou 100,000 km <b>7 995\$</b>	<b>1988 VAN AÉROSTAR</b> Au't., 72,292 km Garan'tie 06-06 ou 100,000 km <b>11 995\$</b>	<b>1988 VOLKS FOX</b> Man. 4, 70,343 km Garan'tie 6/10000 <b>5 595\$</b>	<b>1987 CAMION 4x2 TOYOTA</b> Man. 5, 74,049 km Garan'tie 3/5000 <b>7 795\$</b>
<b>1987 SUPRA TURBO</b> Manuelle 5 Garan'tie 12/20000 <b>18 900\$</b>	<b>1987 HONDA PRÉLUDE</b> Man. 5, 100,000 km Garan'tie 12/20000 <b>10 495\$</b>	<b>1987 CÉLICA GT</b> Man. 5, 54,000 km Garan'tie compagnie <b>10 425\$</b>	<b>1987 CÉLICA GTS</b> Manuelle 5 Garan'tie 12/20000 <b>14 995\$</b>
<b>1987 COROLLA 4DDX</b> Manuelle 5 Garan'tie 17-09-92 <b>8 995\$</b>	<b>1986 COROLLA</b> Man. 5, 79,700 km Garan'tie 3/5000 <b>6 995\$</b>	<b>1986 VAN LE TOYOTA</b> Au't. 100,000 km Garan'tie 12/20000 <b>7 995\$</b>	<b>1986 NISSAN 200SX</b> Manuelle 5 137,240 km <b>6 995\$</b>
<b>1986 BUICK</b> Automatique 97,000 km <b>4 295\$</b>	<b>1986 PONTIAC 6000</b> Au't. 23,780 km Garan'tie 12/20000 <b>7 750\$</b>	<b>1986 CAMARO</b> Au't. 92,260 km Garan'tie 12/20000 <b>6 995\$</b>	<b>1986 PONTIAC SUNBIRD</b> Au't. 93,371 km Garan'tie 12/20000 <b>5 995\$</b>



**RENDEZ-VOUS IMMÉDIATEMENT CHEZ MAURICIE TOYOTA**

8853 Des Hêtres  
Shawinigan  
Tél.: 819-539-8393

# VENTE

DE TÉLÉCOULEURS  
MAGNÉTOSCOPES  
CHAÎNES STÉRÉO



**AUCUN ACOMPTE  
AUCUN INTÉRÊT  
AVANT JUIN**

si crédit accepté

Sur meubles, T.V. et  
appareils ménagers  
chez Nap. Boisvert à Shawinigan



**Télécouleur  
Hitachi**

écran moniteur  
21-28-29 po.  
stéréo bilingue

**Prix  
réduit  
Payable  
en juin**

**Magnéscope  
Hitachi**

garantie 2 ans sur pièces

Prix  
spécial **358\$** VTM 131



**Mini-laveuse  
Hitachi**

-largeur 21 ou 24 po.  
-déplacement facile sur  
4 roulettes  
-cuve garantie 10 ans  
-remplissage à l'évier

**Prix réduit  
jusqu'à samedi  
et payable en juin  
sans intérêt**

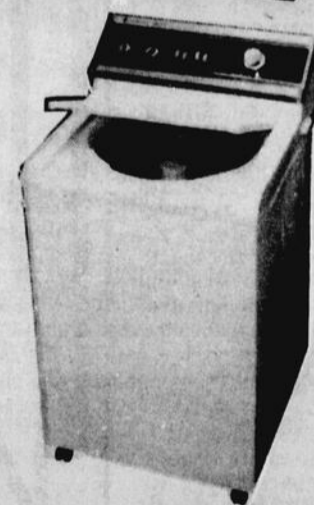

Nap. **Boisvert**

Tel.: 537-7207

Ouvert le lundi

560 Broadway  
Arrière Hôtel de ville **SHAWINIGAN**

Dans le : **voisinage**

**28 février**

L'Âge d'Or Saint-Bernard de Shawinigan invite tous ses membres et leurs amis(es) à assister au souper du 15e anniversaire de sa fondation qui aura lieu jeudi le 28 février à 17h45. Au sous-sol de l'église Saint-Bernard. Ce souper sera suivi d'une soirée récréative. Les billets sont en vente au même endroit, les 14, 19, 21 et le 26 de ce mois de 13 heures à 15h30. Aucun billet ne sera vendu à la porte.

Les Filles d'Isabelle du Cercle Saint-Paul de Grand-Mère seront en fête le 28 avril 1991 lors du 50e anniversaire de fondation. Anciens membres qui voudraient participer à cette fête, il suffit de communiquer au téléphone suivant 538-5641, le plus tôt possible. On vous attend en grand nombre pour cette fête. Bienvenue à toutes.

Les gens heureux de Ste-Hélène invitent les membres et non-membres à un dîner jeudi, le 28 février à midi, à la salle Lucien Dionne, 2,350, 93e Rue, Shawinigan. Pour renseignements : 538-2187, 538-3437.

**2 mars**

Rayon soleil de l'Âge d'Or organise une soirée dansante, buffet à la fin de la soirée, samedi le 2 mars à 8h au Collège St-Sacrement, 1,452 rue Giguère, entrée boul. Royal. Info. : 538-2251 ou 539-2358. Bienvenue à tous.

Le Club de l'Âge d'or de St-Gérard-des-Laurentides vous invite à leur soirée de danse du 2 mars 1991 qui aura lieu à l'école de St-Gérard à 20 heures. Orchestre réputé, prix de présence et goûter. Bienvenue à tous.

L'Âge d'or de St-Boniface vous invite à sa soirée de danse samedi le 2 mars 1991, au 150 rue Guimont avec orchestre réputé. Plusieurs prix de présence. Un goûter sera servi à la fin de la soirée. Bienvenue à tous.

**3 mars**

L'AFÉAS région de la Mauricie invite la population à participer à son "brunch mode de l'amitié" dimanche le 3 mars 1991 à 11 heures, au Restaurant Le Sieur De Laviolette, 6500 boul. Royal, Trois-Rivières-Ouest. Pour réservation des billets, tél. : 228-2578, 371-2743, 535-3107, 539-4028, 325-2283.

**4 mars**

Les Filles d'Isabelle du Cercle Saint-Paul de Grand-Mère, vous convient à leur réunion du

mois le 4 mars 1991, au sous-sol de l'église Saint-Paul de Grand-Mère à 19h30. Il y aura un conférencier, en la personne de M. Pierre

Nadeau du C.H.R.M. qui nous parlera sur le tomographe axial dit: scanner. On vous attend en grand nombre à cette réunion.

**5 mars**

Mardi le 5 mars 1991 au CLSC (1,600, boul. Biermans à Shawinigan)

Allaitement Soleil vous invite à venir nous rencontrer. Vous allaitez ou êtes enceinte, vous aimeriez échanger avec d'autres votre ex-

périence, vous avez des questions? N'hésitez plus, on vous attend de 13h30 à 15h. Pour informations: Aline, 537-4096.

**SUPER SUPER SUPER**

**DU JAMAIS VU**

**PROMOTION**



**FAUTEUIL ET SOFA 3 PLACES**

Prix rég. 849\$  
laissé à

**639\$**

**À l'achat du sofa-chaise obtenez la causeuse pour seulement 49\$**

**LE NEUBLEUR**  
**Ameublement Robitaille**

442 rue Willow Shawinigan,  
(819) 537-5781

**TOUJOURS À MON GOÛT,  
TOUJOURS À MON PRIX!**

**Comment vous y rendre**

# MOTS

1,000



## Une fleur à tous

Lors de la fête de la Saint-Valentin au Foyer Grand-Mère inc., chaque résident fut accueilli par une fleur à la boutonnière. La chanteuse interprète, Madame Diane Savignac était de la fête. Parmi les bénéficiaires, deux furent élus Valentin et Valentine. M. Jean-Louis Desaulniers et Mme Diane Gilbert ont couronné M. Borromée Paquin et Mme Mathilda Demers. L'organisatrice de cette heureuse fête était Mme Carole Casabon.

**Nous sommes  
toujours là  
près de vous**

**l'hebdo**  
du SAINT-MAURICE

### QUINCAILLERIE P.H. POLIQUIN 21 Radnor, Cap-de-la-Madeleine

Profitez de la dernière semaine de vente. Prix spéciaux pour acheteurs en "blocs".

Peinture - Tapissierie - Clous - Moulures, etc.  
Trust - Équipements tels que: Étagères - Tablettes - Caisse enregistreuse - Comptoir, etc. etc.

La direction et le personnel de Colbert & Frères Inc. disent "Merci" à sa nombreuse clientèle. Bienvenue à tous. Il y a encore un vaste choix.

Pour information s'adresser à  
**COLBERT & FRÈRES INC.**  
GILBERT COLBERT  
encanteur - liquidateur  
Ste-Gertrude - GOX 2SO  
Tél.: 1 (819) 297-2711

**Vous rêvez  
d'une carrière  
assurée!**

Apprenez la coiffure  
à l'**École Armand  
Le Coiffeur**

de Drummondville, (819) 472-6411  
Cours intensifs de 9 mois:  
Inscriptions dès maintenant  
pour cours du soir  
débutant le 2 avril 91  
et cours du jour le 3 sept. 91

Attention  
coiffeurs(SES)  
nous offrons  
également  
séminaires de  
perfectionnement  
de coupe et  
tressage de  
cheveux

**ÉCOLE ARMAND  
LE COIFFEUR  
(819) 472-6411**

École privée détenant un permis de cult. pers. en formation  
d'appoint du ministère de l'Éducation: FA0001

# ATTENTION

## NOUVEAU MARCHÉ AUX PUCES PLACE DE LA STATION

Le kiosque de la puce rock no. 49  
vous offre maintenant, le samedi seulement,  
des vestes de cuir  
à compter du samedi 2 mars  
en plus de nombreux articles déjà offerts

# Nouveautés printemps-été 91

**DES  
TISSUS  
TRÈS  
SWING!**

**Nouveauté 91 Challis Tuscany**  
115 cm. 100% rayonne d'une  
souplesse agréable pour des jupes,  
chemises d'allure distinguées.  
Grand choix de motifs floraux  
et de coquillages  
Prix courant: 9.99 m.  
**Prix spécial: 7.99 m. 20%**

**Nouveauté 91 Coton Dalhousie**  
150 cm. 100% coton. Léger coton  
à motifs vitaminés, ce coton apportera  
fraîcheur et confort à vos robes et  
chemisiers. Motifs tachetés ou floraux  
Prix courant: 7.99 m.  
**Prix spécial: 6.39 m. 20%**

**Nouveauté 91 Coton Chambray**  
145 cm. 30% polyester-70% coton,  
pour des vêtements tout confort.  
Offert dans les tons de bleu denim  
uni ou à motifs: rayures, fleurs  
Prix courant: uni 8.99 m. imprimé: 9.99 m.  
**Prix spécial:  
uni 7.19 m.  
imprimé 7.99 m. 20%**

**Nouveauté 91 Lin coton Sahara**  
uni et imprimé 55% lin, 45% coton  
115 cm. 100% fibre naturelle dans une  
gamme de couleurs pastels que l'on peut  
agencer avec des motifs floraux de ton ivoire  
Prix courant: uni: 8.99 m. imprimé: 10.99 m.  
**Prix spécial  
uni: 7.19 m.  
Imprimé: 8.79 m. 20%**

**Nouveauté 91 Faille Claudel**  
115 cm. 100% polyester, idéal  
des chemisiers et des jupes évasées.  
Choix de couleurs unies et de motifs  
tel que: pois positif-négatif, coquillages,  
fleurs, écussons, etc.  
Prix courant: uni 11.99 m. imprimé: 12.99 m.  
**Prix spécial:  
uni 9.59 m.  
imprimé 10.39 m. 20%**

**Accessoires de couture**  
• Tous les boutons  
• Toutes les fermetures éclair  
• Tous les fils Güterman  
• Tous les appliqués  
et les rubans  
**33 1/3%**

**5 000 mètres  
de tissus variés**

Lainages, challis,  
toiles, cotonnades  
cotons et autres  
Prix courant: 4.99 m.  
Prix spécial:

**3.99  
m.**

**Tricot coton  
supérieur imprimé**  
150 cm, 50% coton, 50% polyester,  
Jersey tubulaire de qualité,  
grand choix de motifs.  
Prix courant: 9.99 m.  
Prix spécial:  
**4.99  
m. 50%**

**Polar**

150 cm. Pour chandails ou pour  
doublures de vêtements de nylon.  
Couleurs unies et imprimées  
Prix courant: 19.99 m. et 24.99 m.

**Prix spécial**

imprimé: **9.99  
m.** uni: **7.99  
m.**

**60%**

Tous les patrons  
**BUTTERICK**  
3 pour  
le prix 1



patron  
Butterick  
no 5268

La maison  
**Bouclair**

3493 Boul. Royale Shawinigan Tél: 539-5471  
3550 Boul. des Forges Trois-Rivières Tél: 376-8655

Ouvert le lundi jusqu'à 17h30  
et le mercredi jusqu'à 21h

# MOTS

1,000



## Remise de chèque

Le député Yvon Lemire a remis un chèque de 2 500\$ pour l'acquisition d'une table de pool au Pavillon des Aînés de Shawinigan-Sud. Sur la photo, on reconnaît de gauche à droite: Roger Bellemare, président du Pavillon; Paul Gagnon, vice-président; le député Yvon Lemire et Gaston Major, trésorier du Pavillon des Aînés.

## Jeep et Eagle y mettent le paquet!



Prix réduits de toute notre gamme.

Importé de Mitsubishi

Des prix extraordinaires.

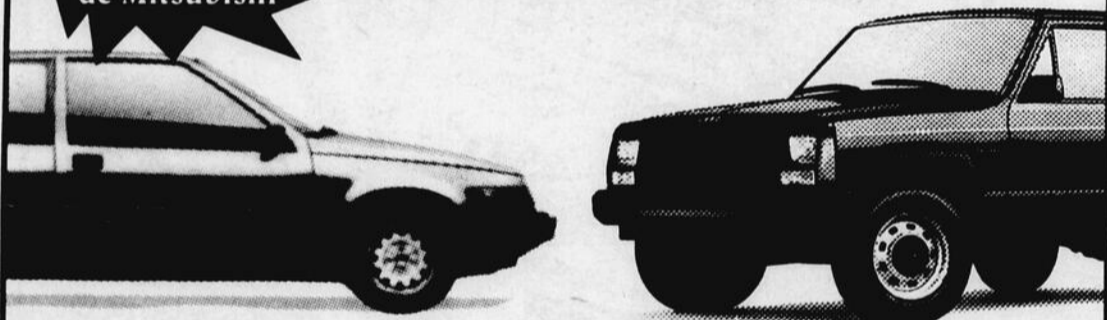

### Eagle Vista 3 portes

- Consommation économique: 8.3 L/100 km en ville; 6 L/100 km sur route††
- 5 places
- Garantie 5/100 sur groupe motopulseur\*\*
- 4 cylindres 1.5 L; boîte 5 vitesses

A partir de **6 973\$†**

### Jeep Cherokee

- Le véhicule sport utilitaire par excellence
- Technologie Jeep supérieure
- Système de suspension Quadra-Link pour un roulement en douceur et une excellente tenue de route
- Garantie 7/115 sur groupe motopulseur\*\*

A partir de **13 705\$†**

Eagle Vista 4 portes	Eagle Summit	Jeep Comanche	Eagle Vista familiale	Eagle 1 000 GTX	Eagle Premier	Jeep Grand Wagoneer
8 444\$	9 907\$	10 260\$	12 875\$	13 226\$	17 860\$	30 845\$

Renseignez-vous sur les offres du fabricant pour les modèles 90 auprès de votre concessionnaire.

5/100

## L'Avantage Jeep et Eagle

Garage Robert Inc.  
Shawinigan 539-6417



Garage Robert Inc.  
Shawinigan 539-6417

LA NATURE SE RÉVEILLE...  
ET TOI QUE FAIS-TU?

SPÉCIAL DU PRINTEMPS

# 2 POUR 1

OUI, 2 ABONNEMENTS DE 3 MOIS  
POUR LE PRIX DE 1

Prix imbattable  
Physi-Gym **89<sup>00</sup>\$**

Pourquoi ne pas en profiter

Amène ton ami(e)

LE PRINTEMPS EST LÀ POUR SE METTRE  
EN FORME

LE CENTRE DE  
CONDITIONNEMENT PHYSIQUE

Denis Martin

# PHYSI-GYM

839, Cascade, Shawinigan

537-4079

RESTAURANT

# Olympia

4230-12<sup>e</sup> Avenue  
Shawinigan Sud

<b>Festival steak et crevettes</b>	
ENTRÉES: -Soupe du jour -Escargots de Bourgogne -Coquille St-Jacques -Fondue parmesan -Soupe à l'oignon gratinée -Petite salade César	
MENUS:	
-Surlonge steak, sauce au poivre (rouge A-1)	12,95\$
-Steak d'entrecôte	13,95\$
-Steak de filet mignon avec champignons	13,95\$
-Surlonge steak, sauce au poivre garni avec 5 crevettes jumbo	14,95\$
-Steak d'entrecôte garni avec 5 crevettes jumbo	15,95\$
-Steak de filet mignon avec champignons garni avec 5 crevettes jumbo	15,95\$
-Brochette de poulet	13,95\$
-Brochette de filet mignon (du chef)	13,95\$
-Brochette tenaros (cubes de poulet et filet mignon)	13,95\$
-Brochette de poulet garnie avec 5 crevettes jumbo	14,95\$
-Brochette de filet mignon garnie avec 5 crevettes jumbo	14,95\$
-Brochette tenaros garnie avec 5 crevettes jumbo	14,95\$
-Brochette de fruits de mer océan	15,95\$
<b>(3 crevettes jumbo, 3 pétoncles jumbo, 2 langoustines)</b>	
L'erreur du chef (3 scampies, 3 crevettes jumbo, 3 pétoncles, 2 paires de cuisses de grenouilles avec 1 filet mignon Rossini)	
Assiette de fruits de mer "Pêcheur" pour 1 (un)	17,95\$
PRIX SPÉCIAL	
Assiette trio de la mer (6 langoustines, 6 crevettes, 6 pattes de crabes d'Alaska)	19,95\$
24,95\$	
DESSERTS:	
Tarte aux pommes - tarte au sucre - pâtisseries grecques	
LITRE DE VIN 14,95\$	
<b>"LA MEILLEURE PLACE EN VILLE"</b>	
300 places disponibles, décor fantastique	
4230, 12 <sup>e</sup> AVENUE, SHAWINIGAN-SUD	
Pour réservations <b>536-5648</b>	

\* Ces offres sont mutuellement exclusives et s'appliquent à des achats pour usage personnel seulement. Financement soumis à l'approbation de Credit Chrysler Canada Ltée. Transport, immatriculation, taxes et assurance en sus. Voir un concessionnaire pour les détails. En vigueur entre le 15 janvier 1991 et la date à laquelle Chrysler Canada Ltée mettra fin au programme. Offre valable pour les véhicules en stock chez les concessionnaires. Les véhicules loués par des particuliers donnent droit aux remises seulement. † Les prix indiqués sont les prix de détail suggérés par le fabricant incluant la remise du fabricant. Le concessionnaire peut vendre moins cher. Les réductions de prix reflètent le retrait de la T.P.T. Les exemples sont donnés pour fins d'illustration seulement et le concessionnaire peut devoir commander ou échanger des véhicules. Les quantités sont limitées. Voir un concessionnaire pour les détails sur des modèles spécifiques. Transport, T.P.T. et immatriculation en sus. Les prix représentent le prix incluant l'offre de remise et non pas l'offre alternative de financement du fabricant. \*\* Voir un concessionnaire pour les détails. †† Données de Transports Canada. Votre consommation réelle peut varier.

# Unité Domrémy de Shawinigan Une bonne solution à vos malchances

Le groupe de Domrémy travaille au point de vue de la toxicomanie dans la région de la Mauricie. Notre grand thème est "problème, on a peut-être une solution". Le problème, ce n'est pas tellement l'alcool, les médicaments, la marijuana, le patron, le conjoint, les enfants, les compagnons, les événements que j'appelle "mes malchances". Le problème, c'est davantage un manque de contrôle face à certains produits. Un besoin de consommer pour s'aider à affronter ou fuir les réalités stressantes.

Les bénévoles chez-nous sont là pour:

- t'écouter, t'aider à cerner le vrai problème,
- éclairer ta décision, encourager tes efforts,
- te mettre en relation avec d'autres ressources compétentes,
- te proposer des alternatives à l'alcool, autres drogues... • et te garantir un support de groupe.

Nos activités sont: bingo maison le mercredi soir, 8 heures. Cours d'ordinateur, le mercredi soir, 7 heures. Réunion A.A., le jeudi, 8h30 et autres. Café-rencontre tous les mercredis soir à 8 heures. Le 20 mars, nous recevrons le centre du Havre Trois-Rivières. Cours de danse tous les mardis soir à 7h30. Souper-conférence avec soirée dansante.

Les heures d'ouverture de l'Unité Domrémy de Shawinigan sont: du lundi au vendredi inclusivement de 9 heures à midi et 13 heures à 16 heures. Samedi et dimanche, ouverture selon les activités.

Viens prendre un café avec nous. Tu veux plus d'informations? Tu désires bénéficier de nos services pour toi, un parent ou un ami: viens nous voir ou adresse-toi chez-nous à:

L'Unité Domrémy de

Shawinigan Inc. 2092 rue Lavergne, Shawinigan, numéro de téléphone: 539-9285 ou (1-800) 564-2934, ext. 370-0952.

Nos personnes aidantes sont: M. Jean-Paul England et Mme Adrienne Roy, intervenante.



Voici le nouveau Conseil d'administration de l'Unité Domrémy, de gauche à droite: M. Bernard Carpentier, président; M. Adélar Duchesneau, vice-président, responsable bingo maison et cours de danse; Mme Jeanne Bilodeau, secrétaire; M. Georges Roy, trésorier; M. Claude Champagne, directeur et responsable du souper-conférence; Mme Carmen Désaulniers, directeur, responsable des loisirs extérieurs et café-rencontre et Mme Danièle Ducharme, directeur responsable à l'accueil et loisirs.

## DÉCORATION

# VENTE

**BOUCLAIR DÉCORATION**  
stores, couvre-lits,  
draperies,  
tissus décoratifs  
ESTIMATION ET  
SERVICE À DOMICILE  
**GRATUIT**

**\*VALENCE GRATUITE\***

**VERTICAUX BOUCLAIR**

sur mesure  
En P.V.C. 2po et 31/2 po.  
choix de 3 styles: unis,  
à rayures contrastantes  
et gaufrés. Offerts  
en 24 couleurs.

**Prêt en 48h**

grandeur maximum  
96 x 96 sans frais

**En promotion ce mois-ci les stores LEVOLOR**

**Draperies, tissus décoratifs**  
Pride of Paris, Antex, World Wide *sur commande*,  
Trois marques de prestige pour un décor tout en harmonie. Draperies, voilages, dentelles et tissus décoratifs offerts à :

30%

de rabais

**Toutes les Douillettes**  
en magasin  
Douillettes et ensembles de douillettes en percale, en chintz, unis ou imprimés-mode et à motifs pour enfants.  
Prix courant jusqu'à 234.99  
Prix spécial à partir de 63.99

20%

de rabais

Des milliers de mètres de  
**TISSUS DÉCORATIFS ET À RECOUVREMENTS**  
Vaste choix de tweeds, jacquards, velours et cotons glacés unis ou imprimés.  
Valeur jusqu'à 64.99 m.  
Prix spécial à partir de

8

m. .99

**Liquidation**  
3500 stores horizontaux P.V.C. et aluminium  
**À PARTIR DE 2.99**

À noter que la TPS et la TVQ seront appliquées à la caisse lors de l'achat.

La maison  
**Bouclair**

3493 Boul. Royale Shawinigan Tél: 539-5471  
3550 Boul. des Forges Trois-Rivières Tél: 376-8655

Ouvert le lundi jusqu'à 17h30 le mercredi jusqu'à 21h

**Clinique Vétérinaire Grand-Mère**

Dr Jean Paquin M.V.

Consultation sur rendez-vous

(819) 533-3663

1050, 15e Rue, Grand-Mère, Qc / G9T 3W5

## Clinique de soins des pieds enr

**Christiane Jobin**  
Technicienne diplômée en soins des pieds

**Josée Mercier**  
Infirmière, membre de l'Association des infirmier(e)s en soins des pieds du Québec

Service d'orthèses plantaires disponible

**Pour rendez-vous (soir et domicile sur demande) 537-0196**

383, 7e Rue, Shawinigan

# Polytoxicomanie Résidence pour la jeunesse

**SAINT-BONIFACE (LC)** - La Maison Le Ravin de Saint-Boniface change à nouveau de vocation. Cette fois, sous l'appellation "Espoir Jeunesse Québec", ses locaux serviront au fonctionnement d'une résidence d'entraide pour la jeunesse québécoise aux prises avec des problèmes de toxicomanie (drogues, alcool, médicaments).

La clientèle touchée par "Espoir Jeunesse Québec" est donc formée d'adolescentes et d'adolescents de 12 à 18 ans. C'est par des stages de 20 semaines au minimum que les intervenants qualifiés procéderont pour aider ces jeunes à se désintoxiquer.

Les buts poursuivis par "Espoir Jeunesse Québec" sont clairs: la non-consommation, la revalorisation de la personne, l'identification des attitudes et comportements négatifs, la communication, la restructuration des valeurs, la responsabilisation de la personne et la favorisation des valeurs de l'authenticité, de l'honnêteté et de l'amour.

Quant à la thérapie, chaque intervenant

prend en charge un groupe de 5 bénéficiaires pendant la durée du stage. La structure de la thérapie est basée sur la réalité de chaque bénéficiaire, c'est-à-dire son milieu familial, son milieu social et scolaire.

Aussi, "Espoir Jeunesse Québec" offre une variété de services à ces bénéficiaires. Mentionnons entre autres: rencontre avec un médecin attitré à la maison, évaluation du bénéficiaire par un comité d'accueil, service d'un prêtre, d'un psychologue et d'un sexologue, conseil disciplinaire, thérapie de groupe et thérapie individuelle, ateliers, activités sportives, cours divers, sorties occasionnelles, etc. Pour la résidence d'entraide pour jeunes adolescents, l'orientation scolaire sera une priorité.

Pour de plus amples renseignements, communiquez avec la résidence d'entraide "Espoir Jeunesse Québec" en composant le 535-1827 à Saint-Boniface ou en communiquant au siège social à Trois-Rivières à 691-0344.



Des intervenants de la Résidence Jeunesse Québec: Jean-Pierre Normand, administrateur; Johanne Hamel, trésorière; Réjean Houle, président; Jean-Paul Lemire, secrétaire; Jean-Pierre Gaboury, administrateur; Michel Gagnon, président-fondateur recevant une toile et Sylvie Gosselin, administratrice. (Photo L'HEBDO)

## KENWOOD LA SONORITÉ PARFAITE

PROMOTION  
JUSQU'À

**40%**

sur certains  
modèles

LECTEUR LASER  
KENWOOD



- Programmable
- Computer de contrôle
- Touches digitales

Pour **249\$**

### SPÉCIAL DE LA SEMAINE

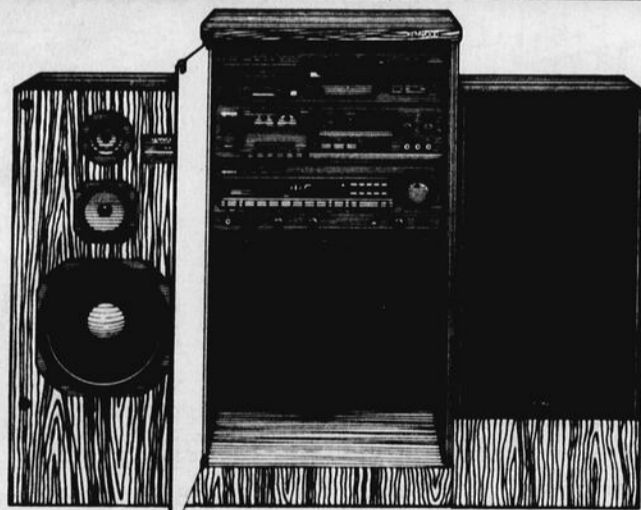

KENWOOD

- 80 watts RMS total
- Dolby système
- CD player programmable
- Support audio

L'ensemble pour

**898<sup>00</sup>\$**

### TU TE SENS MAL DANS TA PEAU

OU TU AS UN PROBLÈME  
QUE TU N'ARRIVES PAS À SURMONTER

VIENS ME RENCONTRER AU MOINS UNE FOIS

**GUY CHAREST**

Psychothérapeute

D'INSPIRATION

Psychanalytique

SPÉCIALITÉS...

Difficultés conjugales, sexuelles, peur, angoisse, timidité, agressivité, passivité, manque de confiance, obsession, névrose, stress, problème personnel, trouble de caractère, dépression psychique, bégaiement, alcoolisme, infériorité, culpabilité.

Reçoit à son cabinet de consultation  
2211 A, 25e Rue (boul. St-Onge), Grand-Mère  
**EXCLUSIVEMENT SUR RENDEZ-VOUS**  
lundi au samedi de 10h a.m. à minuit

Tél.: (819) 533-3622

*Viens  
faire  
un  
tour*



MEUBLES  
**Opation** INC.  
**PAQUIN**

1390, 6e avenue, Grand-Mère / (819) 538-1753



LES  
**MARIÉS 91**



VOITURE DISPONIBLE: CADILLAC 1940 LIMOUSINE etc.

**Votre mariage sur vidéo pour vous et vos invités  
 UN SOUVENIR VIVANT**

Des instants de bonheur inoubliables à revivre à volonté  
 nos vidéos de **qualité** vous donnent **des images sonores** impressionnantes

**MARIAGE, PRÉPARATIFS, CÉRÉMONIE, BANQUET, SOIRÉE,  
 BAPTÊME, BIEN CUIT, ETC...**

Transposition film 8 mm Super 8 - 16 mm diapositives sur cassette VHS ou BETA  
**SERVICE PROFESSIONNEL - 2 ÉQUIPES POUR MEILLEUR SERVICE**  
 Prix spéciaux et renseignements

**STUDIO - VIDÉO ENR.**

**Michel Patry**  
 1305 rang St-Michel Shawinigan-Sud



**Manon Girard**  
 représentante

**537-7488**

# La robe sophistiquée

Par F. Grégoire

La femme moderne fière et resplendissante ose s'affirmer et choisit une mode créatrice avec des modèles hyper sophistiqués et très féminins. Elle adopte le style hollywoodien de la robe aux lignes épurées qui flattent la silhouette.

## Matières et modèles

La femme sophistiquée recherche l'originalité et la qualité.

Eprise de séduction, elle choisira des matières et

des modèles qui sauront la mettre en valeur dans toutes les dimensions de sa personne.

La robe sophistiquée se présente dans des matières souples, fluides et ondulantes qui se drapent voluptueusement. Les bustiers ont la cote d'amour et dénuent impertinamment les épaules, tout comme les audacieux décolletés. Les manches fluides se délassent en sinueux mouvements conqué-

rants.

La sensualité des fourreaux, longs ou courts, qui donnent des allures de star à la mariée. Les jupes ondoient près du corps ou s'arrondissent portées sur une crinoline.

Elles se permettent parfois la fantaisie d'un retroussage insolent à l'avant.

## Les accessoires

Le rôle des accessoires devient primordial.

Les écharpes et les châles s'enroulent sensuellement autour des épaules. Les gants habillant les bras dénudés complètent la création artistique de la sculpture faite robe.

Les bijoux trouvent une place de choix sur ces gorges dénudées.

Les mille étincelles des parures rutilantes ou le chatolement des perles satinées complètent admirablement bien la robe sophistiquée.



## Pour la reine du jour

Par F. Grégoire

Fascinée par l'éclat des perles, le chatolement des paillettes et la somptuosité des grandes traînes, la mariée ne résiste pas à jouer à la reine d'un jour.

Jeu subtil de satin, de soies naturelles et travail précieux des robes s'harmonisent aux corsages métamorphosés en véritables bijoux. Les

jupes aux hanches épanouies s'allongent en de majestueuses traînes. La mariée brille de mille feux.

Le faste de ces robes d'apparat est sublimé par des accessoires à l'exquis raffinement. L'accent fort est mis sur les décolletés spectaculaires aux formes variées dénudant souvent le dos

profondément.

La silhouette élancée se prolonge dans des jupes hardiment originales qui s'épanouissent en double jupe ou qui s'allongent en longues traînes, parfois détachables. Certaines jupes se découpent en larges festons, d'autres se parent de flots volantés.



Robe bustier au corsage drapé prolongé d'une jupe asymétrique virevoltant en souplesse. Les gants et l'écharpe de mousseline complètent la ravissante robe de mariée.

## VENTE PRINTANIÈRE

du 4 mars au 30 mars 1991

Super spécial  
sur les produits

draco



## RABAIS

# 10%

- Douillettes
- Tissu à rideaux
- Papier peint
- Sunworthy
- Yale
- Lady Sandra
- Omni
- Saletex
- Quéfab
- et autres

À VOTRE SERVICE,  
UNE ÉQUIPE  
SPÉCIALISÉE

# Décoration Pierre

(1987 enr.)

537, 6e Avenue, Grand-Mère  
533-5414



Louise Ratelle  
prop.



Nancy Gauthier  
Designer



Lucie Veillette  
Conseillère en  
décoration

## FUTURS MARIÉS



Denis Trépanier,  
photographe,  
saura immortaliser  
le moment inoubliable.  
Encore plusieurs dates  
disponibles  
réservez tôt

Vous cherchez un  
photographe qui saura  
capturer un des moments  
les plus importants  
dans votre vie?



537-4224

## DENIS TRÉPANIÉ

PHOTOGRAPHE PROFESSIONNEL

SERVICE COMPLET EN PHOTOGRAPHIE

FAITES PHOTOGRAPHER VOS BÉBÉS  
PAR UN VRAI SPÉCIALISTE

(même local que St-Cyr Photo Shawinigan S.)

1560, 5e Avenue, Shawinigan-Sud (Québec) G9P 1M5

# Le registre de cadeaux

Par F. Grégoire

Pour s'assurer de recevoir des cadeaux

désirés, mais différents, on prendra soin de s'inscrire au registre de la mariée. Les mariés choi-

siront le magasin qui offre les articles convoités et rencontreront un responsable environ un mois à l'avance.

Les invités pourront se renseigner auprès des mères des mariés pour savoir dans quel magasin se trouve la liste de la mariée. Il est toujours possible de retrancher ou d'ajouter des éléments sur la liste.



Une magnifique coutellerie en argent s'offre toujours très bien aux futurs époux.

## Pour un bon départ une visite chez Claire Corseterie

Dépositaire de vêtements de base de marques réputées telles que:

- Wonderbra
- Chantille
- Daisy
- Grenier
- Warner's



**Claire  
Corseterie**

438 - 6e Ave, Grand-Mère  
(819) 538-1410

Plan mise  
de côté



Pierrette D. Gélinas, prop.

# Le photographe complice

Par F. Grégoire

Le photographe professionnel n'est pas qu'un manipulateur d'appareil photo. La compétence du photographe membre de la Corporation des maîtres photographes du Québec est gage de photos de haute qualité. Sa maîtrise de la technique, laisse toute latitude pour

le développement de l'art.

Le photographe doit se faire le complice des mariés le jour de leur mariage. Il doit comprendre leurs aspirations, les mettre à l'aise et savoir transmettre toute l'expression naturelle qui se dégage de la cérémonie et l'éclat que leur bonheur reflète.



Le photographe qui sait se faire complice ira chercher les meilleures expressions et exécutera les plus belles photos

1471-47e RUE, SHAWINIGAN

BOUTIQUE  
**DAN-MARK**  
Inc.

8816-639  
539-9188

La Boutique Dan-Mark vous offre un choix d'habits exceptionnel pour ce grand jour, autant pour le marié que le père et les frères du marié.

EN PLUS, NOUS VOUS OFFRONS  
NOTRE SPÉCIAL MARIAGE, SOIT  
UN RABAIS DE

*Les futurs  
Mariés* **20%**



# Le cortège

Par F. Grégoire

Le cortège, en harmonie avec les mariés, se compose de la bouquetière, des demoiselles d'honneur, du petit page et des garçons d'honneur. Les parents des mariés ont aussi un rôle important à jouer lors du mariage.

## Les femmes

Pour les femmes du cortège, il n'y a plus réellement de mode. Les demoiselles d'honneur seront habituellement habillées de la même façon et les mères différemment. Les mères se modernisent dans le choix de leur tenue de

mariage et les deux pièces sont les plus populaires. Les robes oscillent entre la cheville et le genou, mais la robe 7/8 est la préférée des demoiselles d'honneur.

Le satin, le shantung, l'organza iridescent, la

beaucoup les bleu turquoise, framboise, vieux rose et pêche. Elles portent les accessoires de la même teinte que le vêtement. Les demoiselles d'honneur recherchent les doux fleuris et le rose continue à les

plus en plus populaire incite la bouquetière à se vêtir comme les demoiselles d'honneur.

## Les hommes

Les hommes du cortège demeurent habituellement assez con-

ventionnels dans le choix de leur tenue et de leurs accessoires. Ils s'alignent donc sur la tenue du marié. Si ce dernier porte le toxédo, les hommes du cortège le porteront aussi.

A l'exception du petit

page qui copie le marié, la couleur des vêtements sera différente de celle choisie par le marié. On voit parfois des petits pages copiant plutôt les garçons d'honneur et certains portent le pantalon court.



Pour les mères, le deux pièces turquoise paré de broderies perlées et la mousseline rose en soie perlée.



La petite bouquetière dans une adorable robe de taffetas et dentelle blanche comme celle de la mariée

mousseline de soie perlée sont parmi les tissus recherchés. A la palette des couleurs pastel s'ajoutent les couleurs vibrantes tels les verts jade, bleu royal et violet.

Les mères aiment

séduire. La parure de tête vient compléter l'ensemble.

La petite bouquetière est souvent habillée, comme la mariée, d'une jolie robe toute blanche. Par contre, une mode de

Félicitations  
nouveaux mariés  
**VENEZ NOUS  
RENCONTRER CHEZ**



**Robert  
Courteau  
P  
S**

1139, 5e Ave  
Shawinigan-Sud  
G9P 1L7

Spécialiste

tapis  
prêlards  
carreaux  
papier peint

Service décoration



1139, 5e Ave  
Shawinigan-Sud  
G9P 1L7

René Courteau, prop.

SERVICE DE DÉCORATION INTÉRIEUR  
RÉSIDENTIEL ET COMMERCIAL

● Stores horizontaux, verticaux  
● Toiles, panneaux en dentelles, ● Couvres-lits

**DE TOUT  
SOUS UN MÊME TOIT**  
pour un intérieur qui plaira

**De la qualité  
et du service  
par des experts**

**537-8492**

Nous avons une solution à votre  
**DÉCORATION**

## Photo Studio Houle (1990) Inc.

1664, 5e Avenue, Shawinigan-Sud

**536-4244**

Signez un  
contrat de photos  
avant le 16 mars  
et obtenez un cadeau  
**d'une valeur de  
plus de 70\$**

- Mariage
- Portrait
- Commercial
- Laminage
- Encadrement
- Chimies N & B
- Photos passeport  
5 minutes
- Appareils photo

**NOUS OFFRONS  
À NOS FUTURS  
MARIÉS**

**15% DE RABAIS**

**SUR FAIRE-PART**

"DEPUIS 1952"



## MANOIR TRÉPANIER

LA FORTERESSE

### CHOIX DE MENUS VARIÉS

**pour mariage, anniversaire, party,  
réception funéraire**

**Salle de réception  
entièrement rénovée avec  
air climatisé (819) 538-4411**

## MANOIR TRÉPANIER

540, 21e Avenue, Lac-à-la-Tortue  
administré par la famille Trépanier



**Micheline  
Moreau inc.**

441, route 153, St-Tite  
(418) 365-5162  
1-800-463-1668

Promotion sur toutes les destinations-vacances Cimotel dans les hôtels CIM Hôtel & Club, c'est-à-dire Acapulco, Miami Beach et Sosua, nous allons offrir aux jeunes mariés la carte club d'une valeur de 50\$ x 2 = 100\$ qui leur donne les avantages suivants:

- Aucun frais d'annulation ne seront chargés en cas d'annulation avant le départ
- Modification d'un dossier de réservation sans frais
- 1 sac de plage CIM Hôtel et Club
- 1 guide du pays visité par famille
- Une priorité de siège dans les avions
- Les petits déjeuners continentaux en basse saison soit du 28 avril 91 au 30 juin 91, du 1er septembre 91 au 31 octobre 91
- Surclassement de catégorie de chambre (sur disponibilité)
- Le dollar canadien au pair au Cimotel Allison pour les dépenses à l'hôtel (bar, restaurant uniquement)

#### MIAMI BEACH

Cimotel Allison  
7 mars - 24 avril  
Taxes et services  
Taxes d'aéroport  
Canada et E.-U.  
Surcharge de pétrole

#### Standard E.P.

1 sem.	2 sem.	3 sem.
299	39	549
110	160	20
60	60	60
40	40	40

#### Supérieur E.P.

1 sem.	2 sem.	3 sem.
319	439	599
110	160	210
60	60	60
40	40	40

#### ACAPULCO

Cimotel Do Brasil  
Départ NX  
21 février - 24 avril  
Taxes et services  
Taxes d'aéroport Canada  
et Mexique  
Surcharge de pétrole

#### Economica E.P.

1 sem.	2 sem.	3 sem.
279	299	399
120	170	220
55	55	55
60	60	60

#### Ipanema E.P.

1 sem.	2 sem.	3 sem.
299	339	459
120	170	220
55	55	55
60	60	60

#### SOSUA REP-DOM.

Cimotel Carolina  
Départ NX-TS  
21 février - 24 avril  
Taxes et services  
Taxes d'aéroport du Canada  
Visa d'entrée  
Surcharge de pétrole

#### Standard E.P.

1 sem.	2 sem.	3 sem.
279	299	399
120	170	220
40	40	40
15	15	15
60	60	60

#### Studio E.P.

1 sem.	2 sem.	3 sem.
299	339	459
120	170	220
40	40	40
15	15	15
60	60	60

OCCUPATION DOUBLE \$ CANADIENS EFFECT.

## Une coiffure de reine

Par F. Grégoire

Il est de plus en plus fréquent de voir la future mariée faire pousser ses cheveux afin d'arborer une superbe coiffure remontée où s'entremêlent tresses et boucles légères. La coiffure de la mariée se conjugue avec la robe et la coiffe.

La mode actuelle est au romantisme. Peu importe sa longueur, le cheveu ne peut se permettre d'être massif puisqu'il accompagne habituellement une robe assez lourde. La mariée

porte souvent le toupet et, pour les cheveux courts, on retrouve beaucoup de petites mèches.

Tout en demeurant dans sa teinte naturelle, on favorise les reflets pour faire ressortir l'éclat de la chevelure. Le balayage ou le **glossing** ajoutera lustre et brillance aux cheveux foncés.

#### Choisir son coiffeur

Le jour le plus important de sa vie, la mariée

exige une coiffure impeccable. Elle devra choisir un coiffeur ou une coiffeuse qui pourra répondre à ses exigences et la mettre en confiance.

Certains coiffeurs et certaines coiffeuses sont spécialisés particulièrement dans la coiffure de mariage. Ils sauront adapter la coiffure de vos rêves à votre chevelure, qu'elle soit longue ou courte, et pourront élaborer une création personnalisée.

Lors de la première rencontre, on apportera

une photo de la robe de mariée ainsi que la parure de tête. Si la parure n'a pas encore été choisie, le coiffeur sera en mesure de conseiller la mariée à ce sujet.

Lors d'une rencontre subséquente, on fera un essai de la coiffure, on ajoutera la couleur s'il y a lieu et la permanente sera donnée si nécessaire. La mariée quittera cependant le salon de coiffure avec une toute autre coiffure pour garder l'effet de surprise pour le mariage.

## Le maquillage approprié

Par F. Grégoire

De toute beauté la mariée doit se présenter avec un maquillage resplendissant. Le teint doit par conséquent être éclatant de fraîcheur. S'il est terne et brouillé, il serait sage d'utiliser les ampoules ou les masques coup d'éclat

qui lui redonneront sa luminosité.

Sur une peau parfaitement bien nettoyée, le maquillage prendra toute sa splendeur. De plus en plus, le maquillage reflète la personnalité de la femme. Lors de son mariage, la femme

désire être elle-même avant tout. Le maquillage devra mettre en valeur ses traits et faire ressortir la beauté naturelle de la mariée.

Presque invisible, le maquillage sera léger et l'éclat du teint rehaussé par quelques touches de

lumière. Pour choisir la couleur, on se base souvent sur l'harmonie de couleurs qui correspond au teint de la mariée. On privilégiera un mascara résistant à l'eau pour éviter les bavures déplorables.

RÉSERVEZ  
MAINTENANT  
POUR VOTRE  
MARIAGE



Robert Therrien Photographie possède tout le talent, l'expérience et la sensibilité pour photographier ces instants. Laissez-nous capturer ce moment! Ainsi vous vous en souviendrez longtemps!

Des photos prises par des mains de maître



**ROBERT THERRIEN**  
photographe

Maitre-photographe  
503 - 4e Rue  
Shawinigan  
536-2486

Nous avons tout le matériel personnalisé à votre mariage tels que faire-part, cartes de remerciements etc...

**Futurs couples...**  
Toujours selon la tradition, le marié et son témoin porte une tenue de classe soigneusement harmonisée comme seul.

**BERNARD O. GÉLINAS**  
peut le faire

*Classy*

**Bernard O. Gélinas**  
pour lui

552 rue Notre-Dame  
Charette (819) 221-2077

# Le marié en beauté

Par F. Grégoire

Jamais l'homme ne se présente plus à son avantage que lors de son mariage. Il déploie tout son charme et revêt ses plus beaux atours.



Le toxédo noir avec collet châle, simple boutonnière et un bouton est très à la mode actuellement.

De retour d'un passé encore récent, la mode des grands mariages prend une place de plus en plus importante. Les vêtements de monsieur doivent donc être choisis en conséquence.

## Le toxédo

Le toxédo trouve réellement sa place dans les mariages modernes. Sa popularité s'accroît sans cesse. Il peut cependant revêtir diverses formes pour plaire aux différents tempéraments et s'ajuster au budget de chacun.

Le modèle de toxédo le plus populaire actuellement est le veston à un bouton et à collet châle. Il est choisi la plupart du temps tout en noir. On le retrouve aussi dans un duo attrayant comprenant le veston blanc et le pantalon noir.

Le veston double boutonnage à trois boutons et collet en pointe est un autre modèle qui plaît énormément aux mariés modernes. Tout comme pour le modèle précédent, il est disponible tout en noir ainsi qu'en noir et blanc.

Pour le jeune marié, dont les moyens sont un peu plus restreints ou tout simplement pour celui qui préfère ce modèle, le spencer ou veston court connaît une certaine popularité. La mode actuelle est aux motifs rayés pour le spencer.

## Les coûts

Il est possible d'acheter ou de louer le toxédo

pour le marié. Le coût d'achat varie de \$400.00 à \$500.00 pour les modèles longs et est d'environ \$260.00 pour le spencer.

La location implique un investissement d'approximativement \$90.00 pour les modèles réguliers et de \$50.00 à \$60.00 pour le spencer. Elle comprend cependant la chemise, la cravate, le ceinturon, le mouchoir de poche et les bas.

## Les accessoires

La chemise blanche demeure le choix premier du marié. Les modèles sont très simples, sans ornements exubérants. On pourra

choisir entre le collet à points et le collet papillon.

Le noeud papillon et le ceinturon sont de rigueur. Il est possible de porter le mouchoir de poche seul, la boutonnière seule ou encore d'intégrer les deux éléments à l'habillement du marié.

La couleur des accessoires donnera le ton à toute la noce qui utilisera cette couleur comme thème pour ses différents éléments. Les tendances de la mode actuelle sont les motifs paisley aux nombreux coloris, les rayures, le rouge et aussi le noir. Les couleurs métalli-

ques semblent vouloir faire une timide percée, mais elles sont encore très peu utilisées.

Les souliers en cuir verni sont toujours très populaires pour accompagner le toxédo.

# La couleur thème

Par F. Grégoire

Il est de mise de choisir une couleur thème pour le mariage. Cette couleur agrémentera de son aura particulière, tous les éléments principaux de la noce en constituant un lien visuel entre ces différents éléments.

Habituellement déterminée par la couleur des accessoires du marié, la

couleur thème aura sa place sur les faire-part, le bouquet de la mariée, sa parure de tête, les fleurs décoratives, les bonbonnières, les cartes marque-place, etc.

Cette année, on trouve beaucoup de violet, lilas, framboise, rose et bleu turquoise. Pour ceux qui osent, la nouvelle tendance est au noir qui se marie fort bien avec le blanc.

## La Gaïeté Enrg.



Mme Armande Gélinas, prop.

2662, 43e Rue, Shawinigan

- Salle de réception jusqu'à 300 personnes
- Service de banquets chauds & froids
- Chef d'expérience
- Réceptions de tous genres
- Permis d'alcool

Vaste stationnement

**539-3313**



# HABITS

À PARTIR DE

# 199\$

## OBTENEZ GRATUITEMENT

- chemise ● ceinture ● cravate ● mouchoir et bas

FAISONS LOCATION DE TENUE DE CÉRÉMONIE  
(2 COMPAGNIES DIFFÉRENTES) CLASSY ET SID-SILVER

AUSSI DISPONIBLE  
EN MAGASIN

- veston
- pantalon
- impermeable
- marchandise printemps/été

Nouveau  
modèles d'habits  
Spencer

*maison*  
de  
*l'habit*



1832 St-Marc  
Shawinigan **537-6844**

# Les toujours classiques

Par F. Grégoire

Il en est des robes de mariée comme de tout autre vêtement. Certains modèles ne se démodent jamais. On les retrouve d'une année à l'autre sans presque aucune modification, tant ils sont appréciés.

**Des détails modernes**  
Cette année, les grands classiques se réactualisent en conservant leurs formes populaires alliées aux détails modernes pour conquérir plus certainement encore le cœur des incondionnelles et des perfectionnistes.

La somptueuse élégance que dégagent les

détails raffinés et précieux confère une grâce solennelle aux robes de mariée classiques. En modernisant l'apparence des robes classiques, on conserve indéfiniment leur attrait particulier.

Les mariées qui optent pour le style classique pourront choisir parmi plusieurs modèles somptueux. L'élégance de leurs formes est toujours présente. Les manches longues, la jupe ample qui se termine en traîne et le corsage légèrement voilé, c'est ainsi que l'on retrouve les grands classiques cette année.



Un grand classique élégant au corsage et à la jupe abondamment perlés ainsi qu'un volume généreux à la tête des manches.



Somptueuse robe de style classique dégageant charme et distinction.

## Un bouquet de fraîcheur

Par F. Grégoire

Le choix du bouquet de la mariée demande un certain doigté puisqu'il doit bien s'harmoniser avec la tenue de la mariée et du marié. Il doit de plus refléter le ton général de la noce.

### La nature du bouquet

Le premier choix à évaluer concerne la nature du bouquet. On devra opter soit pour le naturel ou l'artificiel. La question du prix n'entre pas en ligne de compte puisque les coûts s'équi-

valent. On devra plutôt choisir selon son goût personnel.

On prendra en considération le fait que le bouquet naturel offre la chaleur de la fleur vivante. Par contre, contrairement au bouquet naturel, le bouquet artificiel pourra être conservé. Une mini-reproduction du bouquet sera alors lancée lors de la réception.

### Modèles et couleurs

Les modèles de bouquets artificiels les plus populaires sont les cas-

cadés avec des fleurs à reflets. Dans ce genre de bouquets on retrouve la plupart du temps une petite touche de couleur. On choisira la couleur thème du mariage en

l'utilisant parcimonieusement.

Les bouquets entièrement blancs ne sont pas conseillés car ils ne se démarquent aucunement de la robe sur les

photos. Par contre, il est aussi déconseillé d'utiliser un bouquet entièrement en couleur.

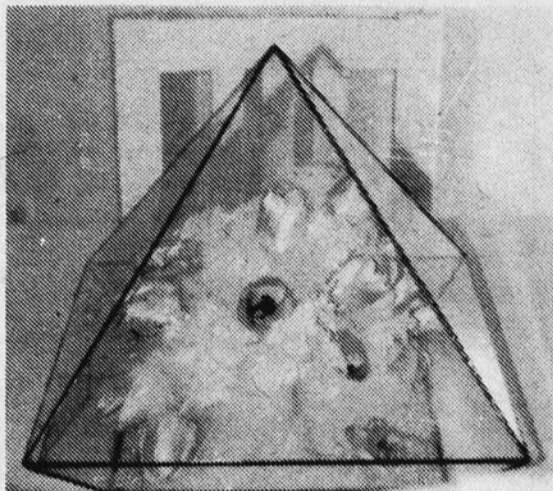

On pourra insérer le bouquet artificiel dans un arrangement ornemental en verre pour le préserver de la poussière et s'en servir comme élément décoratif.

## David Longpré audio-vidéo

Service de production vidéo



**LA JOURNÉE COMPLÈTE  
DE VOTRE MARIAGE  
SUR BANDE VIDÉO: UN  
SOUVENIR VISUEL ET  
SONORE VIVANT ET  
DURABLE**

●Équipement et service professionnel pour produit de qualité

Aussi:

- Conseils d'organisation de la journée
- Transferts de films 8 mm, diapositives et photos en vidéo
- Cours de vidéo pour amateur

Informations et prix spéciaux

**536-3396**

1295 - 127e Rue, Shawinigan-Sud G9P 3Z6  
Réservez dès maintenant!



**10%**  
sur  
toute la  
marchandise  
en magasin

Nouvelle  
collection  
maillots  
de bain  
vêtements  
croisière  
etc...



**50%** LINGERIE 90

**Mme Gérard Beaulac Enr.**

RÉJEANNE DIAMOND, prop.

LINGERIE FÉMININE — VÊTEMENTS DE CROISIÈRE

2402 Avenue St-Marc, Shawinigan

539-3543

Plan  
mise de côté



Si vous pensiez qu'on vous offrait d'excellents matelas à d'excellents prix avant . . .

Les tout nouveaux ensembles Sealy<sup>md</sup> Posturepedic<sup>md</sup>



**Vous n'avez pas tout vu!**

Regardez la fabrication . . . le confort . . . le soutien durable



Nouveaux ressorts à haute efficacité avec dispositif Support Ferme. Meilleure action des ressorts qui commence dès que votre corps touche le matelas . . . pas de maux de dos le matin dus à un matelas trop mou.

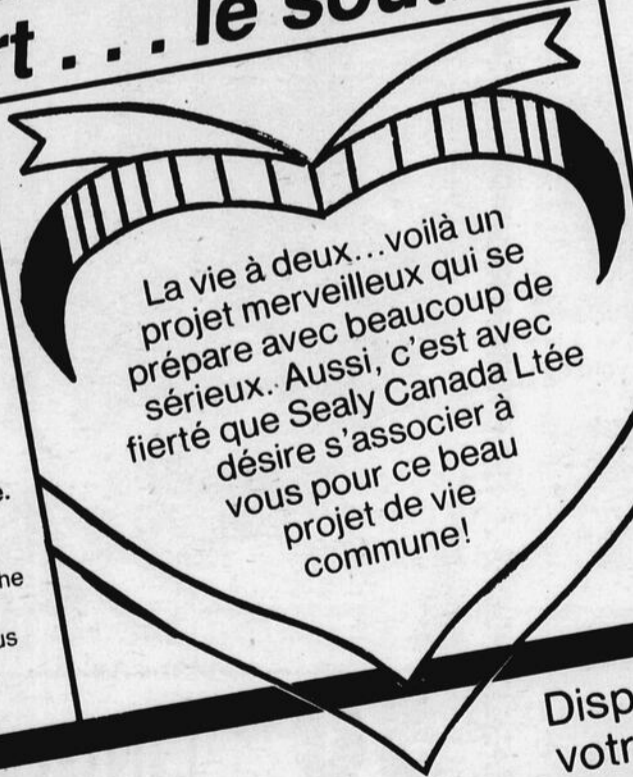

La vie à deux... voilà un projet merveilleux qui se prépare avec beaucoup de sérieux. Aussi, c'est avec fierté que Sealy Canada Ltée désire s'associer à vous pour ce beau projet de vie commune!

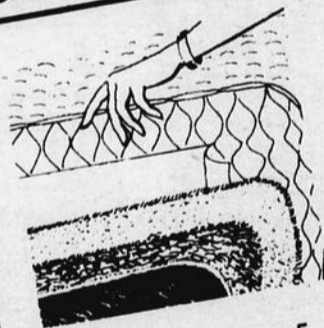

Niveau de confort en 5 couches fabriquées à la main. Un choix luxueux de rembourrage épais piqué à l'enveloppe de feutre de coton de qualité supérieure.

SEALY CANADA LTÉE offre les fameux matelas posturepedic Fabriqués au Québec



Disponible chez votre marchand

**LE NEUBLEUR**

près de chez-vous

# CULTUREL

Des oeuvres de nos peintres



Lundi le 11 février 91, se tenait le lancement de la campagne de financement de l'Association des bénévoles pour les aînés(es) du centre d'accueil Dr. Joseph Garceau. Parmi les personnes présentes, nous retrouvons dans l'ordre habituel, 1ère rangée: M. François Bournival et Mme Cécile Désaulniers (Artistes peintres); Mme Aurore Marion (présidente du comité des bénéficiaires); Mme Mireille V. Julien (Artiste peintre). 2ème rangée: M. Yves Rivard (directeur général du Centre d'accueil Dr. Joseph Garceau); M. Martial Langevin (président de l'association des bénévoles); M. Jules Bellemare (président du conseil d'administration du Centre d'accueil Dr. Joseph Garceau). N'apparaissent pas sur cette photo: Mme Anriette Dubé et Mme Lise D. Lamothe (Artistes peintres).



## POUR UNE FORMATION D'AVANT-GARDE EN BUREAUTIQUE

### PROGRAMME COLLÉGIAL TECHNIQUES DE BUREAU

- D.E.C. 412.02 - Diplôme d'études Collégiales
- C.E.C. 412.62 - Certificat d'études Collégiales

### PROGRAMME POUR ADULTES

- C.I.T. Centre d'intégration au travail
- Perfectionnement en bureautique

- Une formation adaptée au marché du travail
- Un service de placement efficace \*
- Un accès au régime des prêts et bourses
- Une aide financière institutionnelle
- Une équipe de pédagogues compétents et dévoués
- Un service de logement

\* La Loi défend à tout établissement d'éducation de garantir un emploi.



Si tu vises l'excellence...



**Ecole commerciale du Cap**

155, rue Latreille, Cap-de-la-Madeleine, Qc, G8T 3E8 / 374-2487

*Les Maîtres en bureautique!*

**STOP J'EN AI ASSEZ!**  
CIGARETTES, STRESS OU POIDS  
**PERDEZ 8 KILOS EN 14 JOURS**  
Pionnier dans la région du traitement au laser  
Centre Laser Services  
3675, CHANOINE-MOREAU  
TROIS-RIVIERES  
376-8811



## Cinéma Cartier

2268 ave. St-Marc, Shawinigan  
536-7091

Du 1er au 4 mars

# Schwarzenegger



## UN FLIC À LA MATERNELLE

version française de: KINDERGARDEN COP

Horaire: Vendredi, samedi 19h30 - 21h45  
Dimanche au jeudi 19h30



WALT DISNEY PICTURES présente  
**BERNARD ET BIANCA  
AUSTRALIE**

WALT DISNEY PICTURES présente Bernard et Bianca en Australie

Produit et distribué par Walt Disney Pictures

EGALMENT EN VEDETTE



Walt Disney Pictures présente Mickey Mouse pour la première fois en tant que héros d'un dessin animé en long métrage.  
**LE PRINCE ET LE PAUVRE**

Du 2 au 10 mars  
tous les jours à 14 heures  
4\$ POUR TOUS



## Rappel de notre vie

GRAND-MÈRE - Toujours plus au Centre de la culture de Grand-Mère pour vous plaire. Cette fois, du 1er au 10 mars 1991, dans le cadre des XXVIème Jeux du Québec et pour souligner le trentième anniversaire de Télé-métropole, nous sommes fiers de présenter en exclusivité au Centre de la Mauricie, une exposition des costumes de tous les personnages du célèbre téléroman de l'auteure Grandméroise Mme Aurore Dessureault-Descôteaux: "Entre chien de loup". Une histoire qui passionne les Québécois depuis 1983.

Une occasion unique de venir admirer les costumes d'époque que Marie Bégin (Céline), Marc Béllier (Aristide), Suzanne Léveillé (Marilou), Gilles Descôteaux (Arthur Grandmaison) et Bertrand Gagnon (Hubert Valois) entre autres, portent dans l'émission dirigée par le réputé réalisateur M. Claude Colbert. Le tout, plus de trente-cinq costumes, sera installé dans la salle de spectacle du pavillon "Assembly Hall" du Centre de la culture de Grand-Mère. Tout comme nos deux autres expositions, l'admission y est gratuite.

En primeur, "Tour-nages" présente différents accessoires qui servent eux, à la très populaire télésérie "Les filles de Caleb". Un avant goût du contenu du Village d'Emilie dont on peut aussi admirer la maquette en attendant son ouverture le 15 juin prochain, à la sortie 226 de l'autoroute 55, juste derrière le kiosque touristique de Grand-Mère.

Par la même occasion, visitez l'exposition "Ducharme du passé" qui expose des objets du début du siècle, des vieilles photos ainsi que de vieux journaux qui relatent une épisode de notre histoire. Venez capter le charme du passé. C'est tout à fait gratuit et nous vous attendons en grand nombre au Centre de la culture de Grand-Mère du 1er au 10 mars prochain. Les heures d'ouverture sont de 14 à 16 heures et en soirée de 19 à 21 heures, tous les jours. Bienvenue à tous!



# Financement

## PRÊT AUTO NEUVE

### TERME 0 À 60 MOIS



Taux **12** 1/4%

Montant	12 mois	24 mois	36 mois	48 mois	60 mois
5 000\$	444,83	235,96	166,67	132,29	111,86
10 000\$	889,66	471,91	333,34	264,57	223,71
15 000\$	1 334,49	707,86	500,01	396,86	335,57
20 000\$	1 779,32	943,81	666,68	529,14	447,42
25 000\$	2 224,15	1 179,76	833,35	661,42	559,28



### Les Caisses populaires associées de Shawinigan

#### Caisse Pop Val-Mauricie

Robert Tremblay, directeur  
1500, 5e Avenue, Shawinigan-Sud  
536-4404

#### Comptoir: J.P. Tremblay

1200, 117e Rue, Shawinigan-Sud  
537-7251

#### Caisse Pop de la ville de Shawinigan-Sud

Normand St-Louis, directeur  
2500, 5e Avenue, Shawinigan-Sud  
537-6607

#### Comptoir:

235, 108e Rue, Shawinigan-Sud  
537-1847

#### Caisse Pop Mauricienne

Alain Bastarache, directeur  
444, 5e Rue, Shawinigan  
537-5733

#### Caisse Pop Cité de Shawinigan

Raymond Blais, directeur  
1795 ave. S-Marc, Shawinigan  
536-2621

#### Caisse Pop Les Chutes

Guy Clouhier, directeur  
1105 rue Frigon, Shawinigan  
539-6923

#### Caisse Pop Des Hêtres

Claude Lavigne, directeur  
4023 boul. des Hêtres, Shawinigan  
539-8305

#### Caisse Pop Ste-Croix

Roger Trépanier, directeur  
2843 Beaudry Leman, Shawinigan  
539-9494

#### Caisse Pop St-Charles Garnier

François Gélinas, directeur  
3962 rue Garnier, Shawinigan  
539-6966

#### Caisse Pop Sacré-Coeur

Mme Pierre-Lamy, directrice  
3 Edifice municipal, Baie-Shawinigan  
537-1655

#### Caisse Pop St-Boniface

Gérard Gélinas, directeur  
130 rue Guillemette, S-Boniface  
535-3940

#### Caisse Pop du Cégep de Shawinigan

Mme Andrée Lemieux, directrice  
2263 boul. du Collège, Shawinigan  
539-4268



# Une comédie pour cet été

**GRAND-MÈRE** - Le théâtre du Vieux Rocher de Grand-Mère présentera pour sa 3e saison théâtrale une pièce québécoise de Yves Arnau qui s'intitule "Des clowns et ces hommes".

**Anne Lamothe**

Encore une fois, la direction du Théâtre du Vieux Rocher a obtenu les services du metteur en scène Claude Colbert. Il s'est entouré pour cette production de plusieurs têtes d'affiche du téléroman "Entre chien et loup" dont Thérèse Morange, Serge Christiaenssens, Marc Bellier et Marie Bégin. Deux comédiens d'ici, Gilles Descôteaux et Bryan Perro viennent compléter la distribution.

Dans la pièce créée par Yves Arnau, on retrouve Gilbert, un écrivain qui tente désespérément de mettre un point final à un scénario de pièce de théâtre destinée à son ami Carl. Mais trop de gens gravitent autour de lui: des grands-parents trop encombrants et un fils qui n'en fait qu'à sa tête.

L'histoire regorge de sous-entendus. Les soupçons vont bon train à l'endroit du fils Florent et la femme de Carl, le producteur de Gilbert.

Cette comédie légère n'a d'autres prétentions

que de tracer un reflet de la société moderne. "Il n'est pas question ici d'une thématique de théâtre engagé. Je suis un auteur dramatique et non un sociologue ou un travailleur social" confie Yves Arnau, même si sa profession englobe toutes les autres selon lui.

L'auteur n'en est pas à ses premières armes dans l'écriture de scénarios loufoques. On n'a qu'à penser à sa collaboration dans l'élaboration des sketches de la série Pop Citrouille. Il a aussi écrit la pièce Cockpit, présentée au Centre de la Culture. Son dernier né: un téléroman qui sera porté au petit écran dès l'automne 1992.

Les comédiens de la cuvée 1991 ne sont pas nés de la dernière pluie. Marc Bellier a largement fait ses preuves en jouant les classiques de Marcel Dubé et Marie-Claire Blais alors que Serge Christiaenssens possède à son actif plusieurs participations à des productions de films et téléseries.

### LES FORFAITS

Encore cette année, les spectateurs pourront profiter des forfaits repas-croisière. En effet, le théâtre du Vieux Rocher s'associe à l'Auberge Grand-Mère et aux croisières Saint-Maurice pour ajouter à la diversité du passage

des touristes en sol grandmérois. Le bébé du Centre de la Culture, le village d'Emilie figure également sur la liste des activités proposées aux visiteurs.



Le photographe a pris au vol une discussion entre les comédiens et les artisans de la pièce "Des clowns et des hommes". Sur la photo, on distingue, à l'avant-plan: l'auteur Yves Arnau et le metteur en scène Claude Colbert. Les comédiens Marie Bégin, Gilles Descôteaux, Bryan Perro et Marc Bellier leur font face. (Photo L'HEBDO, Anne Lamothe)

**4615, 12e Avenue Shawinigan-Sud 537-5959**

P.S.: Nous avons toujours 2 spectacles différents en soirée

**À VENIR 23 MARS Roger Miron**  
**Troubadour tyrolien**  
et spectacle d'hypnose avec le grand **ROGER**

**30 mars 1991 Cabane à sucre GILLES DESCÔTEAUX**  
(alias Arthur Degrandmaison Entre chien et loup)

**SALLE DE RÉCEPTION**  
**La Dynastie**  
L'IDÉAL POUR VOS RÉCEPTIONS  
**MARIAGES - ANNIVERSAIRES - FUNÉRAILLES**  
AIR CLIMATISÉ  
Pour réservation: Tél.: (819) 537-5959  
(819) 537-3341  
André Boisvert, prop.  
4615, 12e Avenue, Shawinigan-Sud, Qc.  
G9N 6T3

**Viens-t'en à Laurentide!**

**ANDRÉ "BEIGNE" BOISVERT VOUS ATTEND!**

**Toitures Valmont Inc.**

Toits de bardeaux d'asphalte ou gravier.  
Spécialité: Toits de bardeaux d'asphalte

**MICHEL TRÉPANIÉ, prés. 537-0663**  
537-8793

413, 1ère rue, Lac Beauveuve  
Mont-Carmel, Valmont, Qc / GOX 3JO

Assurances

**GILLES GRENIER**

Bureau de courtage  
Assurance vie et salaire  
REÉR et rentes

4691 Ducharme, Mont-Carmel  
**537-1409**

De retour en Mauricie

**BOBBY HACHEY**

avec un tout nouveau spectacle  
Souper-soirée inclus  
**samedi 2 mars**  
**16\$**  
(service TPS + TVQ inclus)

**MARIE ET CAROLE KING**

Country

**samedi 9 mars**  
**16\$**  
(service TPS + TVQ inclus)

## RÉAGISSEZ

L'impôt...au rythme d'aujourd'hui

- Votre beau-frère s'y connaît-il vraiment?
- Vos PNCP vous affectent-elles?
- Avez-vous pensé à tous vos crédits?

Nous avons la SOLUTION ...



Tirez le maximum de l'impôt

4320 boul. Royal, Shawinigan

**539-6492**



# RE/MAX 539-2237

Centre-Mauricie Inc.

Courtier

## FAITES C À L'ÉLITE DE



J. Vaugeois - S647

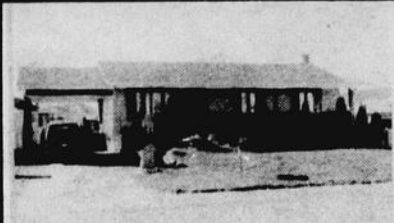

Y. Bégin - S637



J. Vaugeois - S691

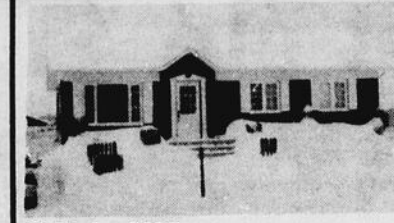

Y. Bégin - S677

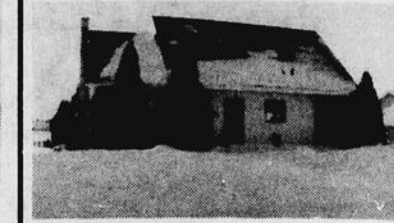

J. Vaugeois - S001



A. Robert - S710

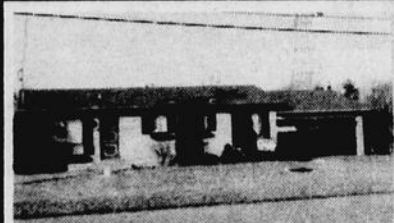

P. Vincent - S703



A. Robert - S713

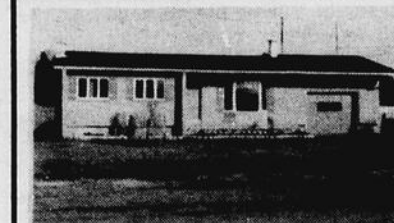

P. Vincent - S704

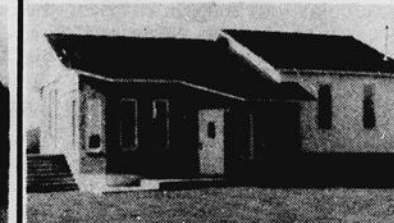

A. Robert - S631

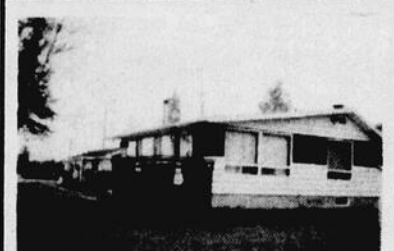

N. Labrosse - S680



G. Bureau - S591



N. Labrosse - S072



G. Bureau - S652



N. Labrosse - S069

# VOYAGEZ, PARTEZ POUR LE SOLEIL AVEC RE/MAX



P. Aboud - S071



C. Aubry - S707

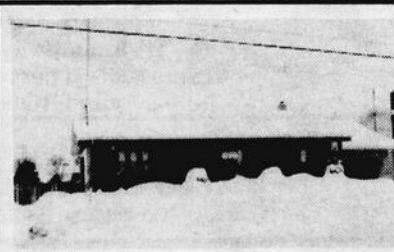

P. Aboud - S015



C. Aubry - S353



P. Aboud - S054



J.P. Côté - S004



G. Gervais - S456



J.P. Côté - S006

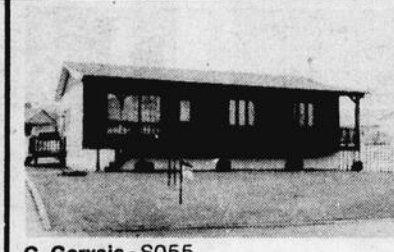

G. Gervais - S055

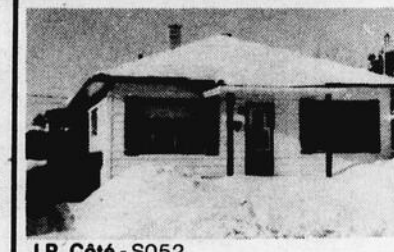

J.P. Côté - S052



J. Gagnon - S091

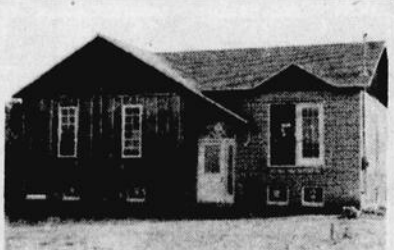

J. Magny - S031

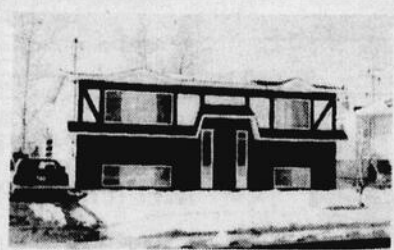

J. Gagnon - S086



J. Magny - S030



J. Gagnon - S719

30 - L'HEBDO DU ST-MAURICE - 25 FÉVRIER 1991



## CONFIEZ IMMÉDIATEMENT VOTRE MAISON À RE/MAX

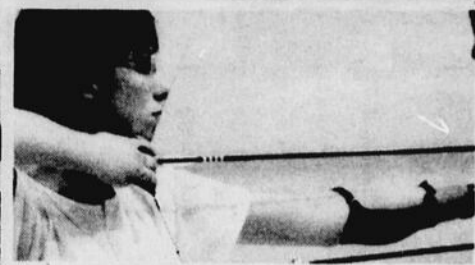
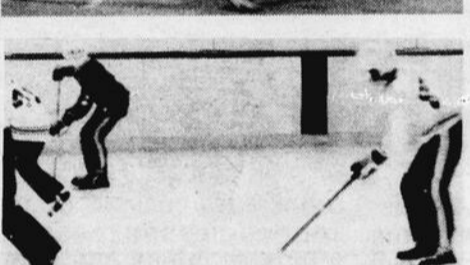
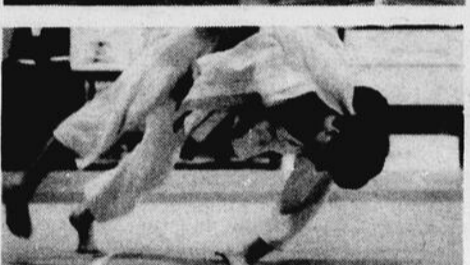
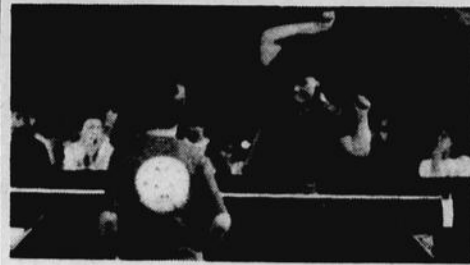

Jusqu'au 10 mars



LE

CENTRE DE LA MAURICIE  
FINALE DES JEUX DU QUÉBEC

# JOURNAL

DES

JEUX

Cahier spécial **l'hebdo**  
du SAINT MAURICE



**MONT SAINT-MATHIEU**

Attention détenteurs de billets de saison de tous les centres de ski de la région

Skiez gratuitement les 1er et 2 mars

avec la carte de saison de votre station

Venez fêter les Jeux du Québec avec nous

Au plaisir de vous rencontrer

La direction du Mont Saint-mathieu

**MONT SAINT-MATHIEU**  
se joint aux organisateurs des Jeux du Québec pour souhaiter bonne chance à tous les athlètes participants



# RE/MAX 539-2237

Centre-Mauricie Inc.

Courtier

## FAITES CONFIER À L'ÉLITE DE L'INDUSTRIE



J. Vaugeois - S647



Y. Bégin - S637



J. Vaugeois - S691



Y. Bégin - S677



J. Vaugeois - S001



Y. Bégin -



A. Robert - S710

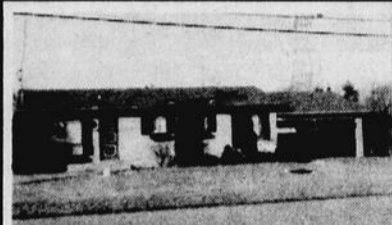

P. Vincent - S703

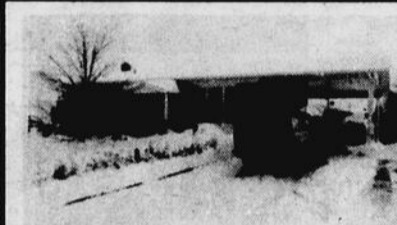

A. Robert - S713



P. Vincent - S704



A. Robert - S631



P. Vincent



N. Labrosse - S680



G. Bureau - S591



N. Labrosse - S072



G. Bureau - S652



N. Labrosse - S069



G. Bureau

# VOYAGEZ, PARTEZ POUR LE SOLEIL AVEC RE/MAX



LES VOYAGEURS  
ESCO



P. Aboud - S071



C. Aubry - S707

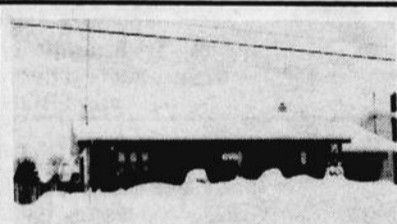

P. Aboud - S015



C. Aubry - S353



P. Aboud - S054



C. Aubry -



J.P. Côté - S004

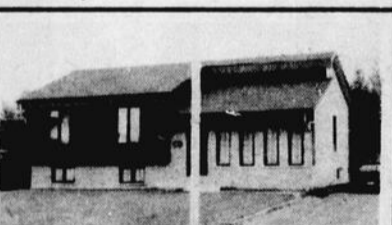

G. Gervais - S456



J.P. Côté - S006

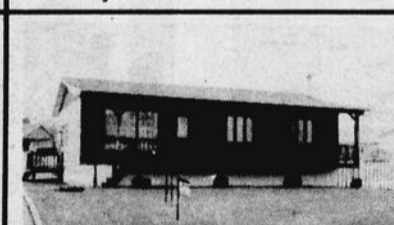

G. Gervais - S055

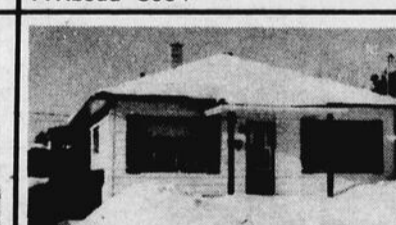

J.P. Côté - S052



G. Gervais



J. Gagnon - S091



J. Magny - S031



J. Gagnon - S086

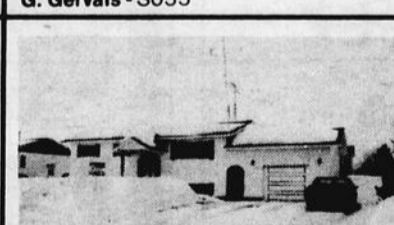

J. Magny - S030

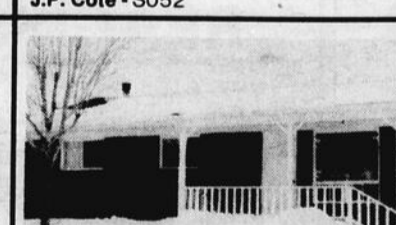

J. Gagnon - S719



J. Magny -



## CONFIEZ IMMÉDIATEMENT VOTRE MAISON À RE/MAX PUIS

# CONFIANCE L'IMMOBILIER

3903 boul. Royal, Shawinigan  
1635-5e Avenue, Shawinigan-Sud  
**Bur.: 539-2237** Fax: 539-8137

L'équipe  
de professionnels  
qu'il vous faut!



Y. Bégin - S064

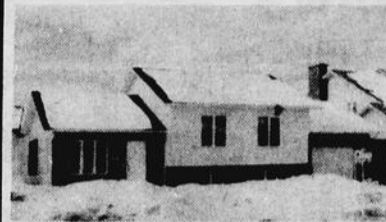

J. Vaugeois - S066



Y. Bégin - S041



J. Vaugeois - S008



Y. Bégin - S064



P. Vincent - S723



A. Robert - S531



P. Vincent - S709



A. Robert - S729



P. Vincent - S663



G. Bureau - S438

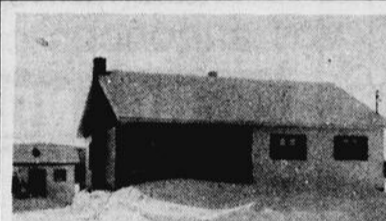

N. Labrosse - S019



G. Bureau - S635



N. Labrosse - S469



G. Bureau - S559

**LES VOYAGES**  
**SCORTE** VOUS N'AVEZ QU'À CONFIER LA VENTE OU L'ACHAT À UN AGENT RE/MAX POUR PLUS D'INFORMATIONS, CONTACTEZ VOTRE AGENT À 539-2237



C. Aubry - S058



P. Aboud - S003

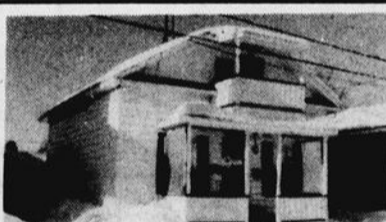

C. Aubry - S059



P. Aboud - S566



C. Aubry - S025



G. Gervais - S036



J.P. Côté - S720



G. Gervais - S039



J.P. Côté - S014



G. Gervais - S093



J. Magny - S027



J. Gagnon - S592



J. Magny - S029



J. Gagnon - S676



J. Magny - S053



**PUISQUE DE TOUTE FAÇON C'EST RE/MAX QUI LA VENDRA**



# La 26<sup>ième</sup> Finale démaquillée

(AL) Durant une dizaine de jours, près de 3,500 jeunes athlètes envahiront le Centre-Mauricie pour s'en donner à cœur joie dans 18 disciplines différentes.

Ces passionnés du sport ont été sélectionnés auparavant lors des Finales régionales tenues aux quatre coins du Québec. 19 délégations d'athlètes venues d'aussi loin qu'Amos en Abitibi ou Baie Comeau sur la Côte Nord marcheront main dans la main vers un même idéal; le dépassement de soi.

Les disciplines sont réparties à travers trois blocs. Le coup d'envoi des compétitions sera donné le 1er mars et les athlètes de cette première tranche seront parmi nous jusqu'au 4 mars. On retrouve un nombre particulièrement impressionnant d'athlètes en karaté, gymnastique et basketball.

Le 2e bloc se déroule quant à lui du 5 au 7 mars. Parmi les disciplines à surveiller, on signale la ringuette, le handball et le judo.

Du 8 au 10 mars, on assistera à la venue du dernier bastion des Jeux. On y note un grand nombre d'athlètes en patinage artistique (252) de même qu'en volleyball et en ski de fond.

Pas moins de 738 accompagnateurs supervisent les allées et venues de ces jeunes espoirs et près de 300 officiels veilleront au succès des compétitions. 180 chefs de délégation verront aux respects des règlements.

Outre les rénovations effectuées dans les arénas, de nombreux équipements ont été fournis par le Conseil des Loisirs de la Mauricie (C.L.M.); un organisme qui incite les résidents de la région 04 à la pratique du sport.

Mais, comme dans tout événement de marque, l'accueil revêt une place prépondérante. Un réseau d'hôtes et hôtesse a été mis sur pied et répète depuis six mois les politesses d'usage. Vêtus d'un costume bleu pâle et d'un foulard orange, ils et elles seront bien en vue durant la tenue des Jeux.

Et que dire des bénévoles! L'organisation de la 26e Finale en recrute depuis un an sans relâche. Ils sont de

26 finales en 20 ans

## Si les Jeux m'étaient contés

Les Jeux du Québec naissent il y a 20 ans pour promouvoir la pratique du sport chez les jeunes. À l'époque, et toujours aujourd'hui, on insiste sur la participation et sur un esprit démesuré de vaincre.

À l'origine, l'organisation des Jeux du Québec s'est largement inspirée de celle des Jeux du Canada avec un souci constant d'atteindre la masse plutôt que l'élite. Dans ce même esprit, les finales régionales se déroulent après des qualifications ouvertes à tous les jeunes athlètes de 8 à 18 ans.



La Mauricie espère aller chercher un grand nombre de médailles. Les yeux seront principalement tournés vers l'haltérophilie et le patinage de vitesse.

Le gouvernement et le milieu sportif acceptent d'emblée ce projet permettant au Québec de s'assurer d'une relève en forme et combative. S'associent également aux instigateurs du projet les fédérations sportives et les conseils régionaux de loisirs. Une corporation est formée à l'aide de la détermination de tout ce beau monde.

La tenue des premières finales régionales remporte un succès fracassant: 100,000 athlètes en herbe s'y disputent les honneurs. On songe alors à l'avènement d'une finale au niveau provincial qui se concrétise à Rivière-du-Loup en 1971.

Depuis, le nombre de disciplines augmente sans cesse, l'expertise acquise lors des finales précédentes porte ses fruits et les services inhérents à la compétition s'améliorent toujours pour le mieux-être de l'athlète. On mise davantage sur une préparation de longue haleine et on s'ap-

proprié les conseils de personnes-ressources de mieux en mieux qualifiées. Jusqu'à ce jour, 2 millions de jeunes athlètes se sont initiés à la compétition lors des différentes finales des Jeux du Québec. Quelque 500,000 bénévoles les ont épaulés lors de leurs premiers exploits.

### CHEZ-NOUS

Il ne faut pas oublier les athlètes d'ici qui seront notre fierté au cours des deux prochaines semaines. La délégation de la Mauricie est composée de 159 jeunes dont 36 athlètes parviennent du Centre-Mauricie. Son taux d'absentéisme est très faible et sa participation s'est améliorée de beaucoup au cours des dernières années. Un seul sport échappe à la région pour cette 26e Finale: la ringuette.

#### Textes:

- Anne Lamothe, journaliste
- Luc Vaugois, collaborateur

#### Photos:

- Conseil des Loisirs de la Mauricie (C.L.M.)
- HEBDO du Saint-Maurice

#### Maquette:

- Denis Duplessis
- Yves Alain

#### Montage:

- Donat Mailloux

Ce journal est distribué à 24,800 copies et imprimé à T.-R. Offset.

**LE DOMAINE FLORIBELL**  
Réjean Gauthier  
président  
95 Lac Bell  
St-Élie-de-Caxton  
Québec  
GOX 2N0  
819-221-5731  
1-800-567-8659

*La base touristique pour le plaisir de vivre*

**R. BELANGER & FILS ENR.**  
RADIATEURS  
AUTOMOBILE • INDUSTRIEL  
& AIR CLIMATISÉ  
Tél.: 539-5723/539-8747  
1653, 58e Rue, Shawinigan, Qué., G9N 5Y3

Les Assurances  
**CHATEAUNEUF & LEFEBVRE ENR.**  
Assurances générales auto, résidentielle commerciale et vie  
C.P. 1708, 1772 St-Marc  
Shawinigan (Qué.) G9N 6W9  
bur.: 537-18176  
(Face à la Caisse Populaire La Cité)

**BOULANGERIE La Fournée**  
BLANC & OR  
PAIN & PÂTISSERIES MAISON  
SHAWINIGAN 9042 boul. des Hêtres  
LIVRAISON 539-4484

**PHARM-ESCOMPTE**  
**JEAN COUTU**

Franc succès à la 26e Finale des Jeux du Québec Centre-Mauricie

647-5e Rue, Shawinigan

536-5624



La Grande Sortie nous donnait en juin dernier un avant-goût de ce que sera le spectacle d'ouverture de la 26e Finale des Jeux du Québec au Centre de la Mauricie. Un spectacle d'ici, à grand déploiement, avec le même groupe de danseurs, plus nombreux encore.



# Sous les projecteurs

(LV) Plus de 4,000 spectateurs, visiteurs, athlètes, parents et gens d'ici se masseront vendredi soir prochain, dès 19h30, à l'aréna de Shawinigan, pour goûter à un spectacle encore jamais présenté, celui de l'ouverture de la 26ème Finale des Jeux du Québec au Centre-de-la-Mauricie.

Ce gros show d'ici, est créé de A à Z, en tout et en partie pour commémorer avec fierté la tenue des olympiques de notre jeunesse québécoise et déclarer les

Jeux ouverts. 8 musiciens, 4 voix mixtes, 16 choristes se feront entendre avec 20,000 watts de puissance.

Sous les projecteurs, défileront devant nous, les athlètes et tous les invités protocolaires, question de mettre en lumière la raison des Jeux et leur déroulement.

## AMÉNAGEMENTS DE L'ARÉNA

Pour les besoins de la cause, une grande scène (100'x30') est aménagée de

même qu'un plateau central secondaire mettant en valeur les chorégraphies. L'espace réservé à l'entrée des athlètes, le plateau protocolaire, tout est pensé et lié à une marche à suivre des plus strictes.

Pour l'éclairage scénique et la diffusion à la télévision 400,000 watts sont nécessaires. Plus de 500 000\$ d'équipement et 25 techniciens sous la direction de Gilles Gaudreault attendent le mot d'ordre "action" pour ouvrir ces Jeux.

Les auteurs de ce spectacle d'ouverture sont de chez-nous: le multi-instrumentiste Claude Boisvert pour la musique originale, Raynald Roberge pour les paroles, Michel Pellerin pour la chorégraphie. La distribution nous rappelle en scène les humoristes Bryan Perro et Pierre Rochette et au théâtre la troupe du Tac au Trac.

Des postes clés qui auront permis ce spectacle grandiose avec les moyens dont on dispose, sont, sans con-

tredit, approvisionnements et services sous la responsabilité de M. Pierre Pellerin, Pierre Mélançon à la régie du spectacle, Monique Sénéchal à la régie générale et les concepteurs et réalisateurs Michel Matteau et Gilles Dessureault.

Le spectacle d'ouverture de cette 26ème Finale des Jeux du Québec au Centre-de-la-Mauricie est présenté à guichet fermé. Ces cérémonies d'ouverture seront présentées à l'antenne de Radio Canada le 2 mars 1991 à 11 heures.

**GAUTHIER J.M. ÉLECTRIQUE INC.**  
Entrepreneurs électriciens  
Chauffage électrique  
Rés. - Comm. - Ind.



461 Ch. des Saules  
St-Gérard des Laurentides **539-6674**

## CENTRE DE DECORATION



- PEINTURE SICO • TAPISSERIE
- RIDEAUX • STORE VERTICAL ET HORIZONTAL
- COUVRE LIT • CÉRAMIQUE

801, 6e Ave Grand Mère, QC G9T 2H9 **538-3979**

## ROMEO BOUCHER & FILS INC.

PLATRE & TUILLES ACOUSTIQUES

ISOLATION CLOISONS SECHES

2182 LAURIER - SHAWINIGAN QC

G9N 6W8 TEL: 819-539-5292

Nous recommandons et utilisons les produits fabriqués par



## LES PROS DE L'ARMOIRE J.M. INC.

535-1234



DISTRIBUTEUR

- ARMOIRES
- SALLE DE BAINS
- MÉLAMINE, BOIS
- STRATIFIE

SALLE DE MONTRE: 191, boul. Trudel Est

St Boniface, P.Q. G0X 2L0 (819) 535-1234

JACQUES PLANTE (rés.) 535-2868 MARC MILOT (rés.) 296-2364

**Auberge l'Escapade**

VOTRE HÔTE À SHAWINIGAN

3383 rue Garnier  
539-6911

## BAR

Les boissons exotiques font la renommée de la maison



## SALLE À MANGER

La meilleure table en ville  
Menus du jour  
Table d'hôte



David Guimond en gymnastique

# RIEN de moins que les Olympiques

Nos espoirs aux jeux



Le jeune David Guimond ambitionne de participer aux Olympiques. Ce gymnaste s'entraîne avec le Club Opti-Gym de St-Louis-de-France.

(AL) - David Guimond de Mont-Carmel représente certes un espoir en gymnastique artistique pour le Centre-Mauricie. Âgé de 12 ans, il figure parmi les dix meilleurs au Québec dans la catégorie Atome A.

Athlète par excellence en Mauricie, on estime qu'il devrait terminer dans le peloton de tête et peut-être même monter sur le podium. Il est confiant d'offrir de bonnes performances. "Je travaille fort. J'améliore mes points faibles pour être mieux préparé," nous dit-il.

Le jeune David excelle surtout aux barres parallèles. Mais pour s'assurer une bonne position, il devra bien faire à la barre fixe, les anneaux, le cheval d'arçon, le cheval sautoir et les routines au sol. La maîtrise de ces six appareils est nécessaire pour pratiquer la gymnastique artistique.

Il pratique à raison de 4 séances hebdomadaires soit 12 heures par semaine et s'entraîne avec le Club Opti-Gym de Saint-Louis-de-France, sous la direction de Luc Boucher.

En améliorant sa tenue générale à l'entrée et à la sortie de ses routines, il ris-

que de brouiller les cartes sur certains appareils. Des pieds pointés à la perfection, et un corps droit lui permettraient de se hisser aux premiers rangs. Mais il aura droit à de coriaces adversaires, en particulier le détenteur de la première place, un gymnaste de l'Outaouais.

David a débuté sa carrière de gymnaste à l'âge de 7 ans. Il est sur le circuit des compétitions depuis trois ans.

Ce jeune athlète débordant d'optimisme vise d'atteindre les plus hauts sommets et rien de moins que les Jeux Olympiques.

Avec ses 159 athlètes

## La Mauricie pourrait récolter dix médailles

(AL) La délégation mauricienne connaîtra fort probablement ses heures de gloire au 3ème bloc où la participation de la relève s'avère la plus élevée avec une soixantaine d'athlètes.

Outre le patinage artistique, le Centre-Mauricie délègue des athlètes qui peuvent causer des surprises en badminton et en ski de fond. Les Martin Côté et Jonathan Morissette pourraient terminer parmi les 10 premiers si le parcours leur est favorable.

Aux dires des entraîneurs, Patrick Gélinas de Shawinigan-Sud est l'athlète à surveiller en badminton. Ayant un passé enviable sur le plan de la compétition provinciale, il est un joueur d'expérience redoutable. Cette année, il a remporté haut la main le Championnat provincial en simple masculin.

Au 2ème bloc, la région compte de très bons prospects en haltérophilie et ski alpin. Quatre filles et le même nombre de garçons

défendront les couleurs de la Mauricie dans leur catégorie respective. Dominique Lapointe de Shawinigan-Sud et Suzie Béland de Grand-Mère constituent les meilleurs espoirs de médailles chez les skieuses.

En haltérophilie, l'entraîneur Michel Trépanier du Séminaire Ste-Marie peut compter sur la détermination de quatre jeunes à redouter. Il s'agit de François St-Pierre, Patrick

Caron, Hubert Bélanger et Gail Leclerc.

La délégation de la Mauricie est composée de 159 athlètes sur une possibilité de 189. Ceux-ci proviennent de 23 municipalités. Le seul sport qui échappe à nos représentants est la ringuette. La participation de la MRC du Centre-Mauricie atteint 23%. Notons que la Mauricie enregistre à cette 26ème Finale d'hiver son plus faible taux d'absentéisme.

**GH** Tél.: 819-537-9547

Corporation des  
Maîtres  
Mécaniciens en  
Tuyauterie du  
Québec

**Gratien Houde** LTÉE

Entrepreneur en couverture  
résidentielle, commerciale

638, 1ère Rue,  
Shawinigan  
Tél.: 537-9547

**MOTEL MAURICIEN**

● Salle de conférence ● Salle à manger  
● 32 unités climatisées ● Licenciée  
● T.V. couleurs

3103, 104e Rue  
Sortie 223 de l'autoroute 55  
Shawinigan/Grand-Mère  
Québec Tél.: (819) 539-6451

**G** imprimerie  
**Gignac Offset**

4140, 12e Avenue  
Shawinigan-Sud, QC  
G9P 4G2 **537-8818**

**537-7239**

**Paillé**

Boucher épicerie licencié  
1290 Saint-Paul  
Shawinigan

**J.P. Paillé**

**Pierrette Jacob, b.a.a.**

Comptabilité, tenue de livres & service de paye;  
Placements / remplacements pour congés, maladie, surplus de travail  
Personnel de bureau compétent en technique de bureau, technique administrative;  
Organisation du travail de bureau;  
Cours Informatique & traitement de texte WordPerfect;  
Traitement de texte de documents & Curriculum professionnel.

Vous avez un surplus de travail... pensez à nous!  
Nous pouvons l'exécuter à nos bureaux ou sur vos lieux de travail!

SECRÉTARIAT MULTISERVICES 791, 5e Rue (Bureau 104) Shawinigan G9N 1G2

**JEAN DUGRÉ, L. SC. C., ADM. A.**  
Courtier d'assurances Agréé  
Président

**Dugré, Millette, Lomay & Associés Inc.**  
**Assurances Générales et Vie.**

1936 St-Marc, C.P. 1509 1133 - 6e avenue, C.P. 730  
Shawinigan, Qué. G9N 6W8 Grand-Mère (Québec) G9T 5L4  
Tél. local: (819) 537-7227 Tél.: (819) 538-1686  
Interurbain (sans frais)  
Région (819) 1-800-567-9445  
Région (418-514) 1-800-567-7889  
Télécopieur: (819) 537-0123

**(819) 537-6341**



**Nos  
espoirs  
aux jeux**

# La crème en patinage artistique

(AL) Si la Mauricie va chercher un bon nombre de médailles en patinage artistique, son succès ne sera pas étranger à la détermination et à l'acharnement de la délégation du Centre-Mauricie qui a travaillé d'arrache-pied tout au long de la saison.

Et elle a récolté des fruits: 10 patineuses sur 16 représenteront notre patelin aux compétitions qui auront lieu à l'aréna de Grand-Mère. C'est aussi sur ces patineuses que les yeux seront tournés pour l'obtention des bijoux convoités par tant d'athlètes: l'or, l'argent et le bronze.



Annie Beuparant a terminé en 4<sup>ème</sup> position lors des Jeux d'hiver de Matane en 1989. Cette année, elle tente le tout pour le tout et vise la première position.



Julie Guillemette en a surpris plusieurs lors des qualifications des Jeux régionaux. La patineuse qui se remettait d'une blessure à la cheville a terminé en première position.

Annie Beuparant du club de patinage les Tourne-Sol devrait monter assurément sur le podium à moins de subir la foudre des juges. Arrivée 4<sup>e</sup> à Matane en 1989, elle tenterait l'impossible pour récolter l'or. "Rien ne peut m'empêcher d'obtenir une médaille. Je n'ai pas peur de personne," nous dit-elle avec une détermination farouche.

L'athlète de 13 ans a cumulé de bons résultats tout au long de la saison. Douée pour le bronze, elle toutefois connu une de ses meilleures saisons.

Julie Guillemette du même club évolue dans la catégorie junior argent. Remise d'une deuxième blessure à la cheville en autant d'années, elle en a im-

pressionné plusieurs aux qualifications régionales en terminant première. Calme et posée à l'extérieur, cette adolescente bouillonne et possède sans contredit ce goût du défi propre aux athlètes.

"J'ai travaillé mon endurance et je maîtrise davantage les sauts difficiles." Julie comme ses acolytes pratique à raison de 13 heures par semaine. Pas de relâche pour cette mordue du patinage artistique, elle se rend d'ailleurs à l'aréna quotidiennement pour parfaire ses figures.

Ces deux adolescentes ont de lourdes responsabilités sur leurs frêles épaules. La région est en arrière d'elles et surtout les copains...

## Le Centre-Mauricie en ski alpin

# Deux skieuses parmi les cinq premières?

(AL) Deux jeunes skieuses du Centre-Mauricie, Suzie Béland de Grand-Mère et Dominique Lapointe de Shawinigan-Sud, ont de fortes chances de figurer dans les cinq premières au classement final de la compétition qui se déroulera au Centre de ski Val-Mauricie lors du 2<sup>ème</sup> bloc.

Suzie Béland, membre de l'équipe de Vallée du Parc, attribue cette chance à

l'absence des têtes d'affiche de Québec, les Laurentides et de l'Estrie. Ces dernières seront au critérium provincial au même moment.

La skieuse ne semble pas nerveuse à la veille de sa première participation aux Jeux du Québec. "C'est un Centre de ski que je connais et la descente ne sera pas très difficile. Comme je suis chez moi ici, c'est

moins stressant et je serai moins fatiguée", confie-t-elle.

Suzie n'avait pu participer aux Jeux d'hiver de 1989 et elle entend bien se reprendre cette année. Elle se dit fin prête à tenter l'impossible. Depuis sa qualification du début de février, elle s'entraîne plus souvent. Son entraîneur lui prodigue ses conseils les mardis et mercredis soir, ainsi que le ven-

dredi après-midi.

Classée parmi les quatre premières en Mauricie, la skieuse de Vallée du Parc a connu un palmarès assez enviable au cours de la présente saison. Deux premières positions dans sa catégorie à Mont-Carmel et St-Mathieu lui assurent une certaine confiance en ses moyens. Elle s'est aussi classée 2<sup>ème</sup> lors des compétitions de Val-Mauricie.



La skieuse Suzie Béland risque fort de se retrouver dans le peloton de tête en ski alpin.

Tél.: (819) 536-5773

**Clémence**  
TEXTILES ENR.

"De tout pour la décoration"

Rideaux, stores, pöles, douillettes, tapisserie, accessoires de salle de bain, etc.

SERVICE À DOMICILE COMPLET

353 MERCIER, SHAWINIGAN G9N 1R7

(819) 538-3719 • SÉRIGRAPHIE

**Créations Montigny enr.**

190, 11<sup>e</sup> Rue Grand-Mère G9T 4B8

IMPRESSIONS DE TOUS GENRES

SUR

PLAQUES AUTOMOBILES

CHANDAILS • DÉCALQUES • ETC.

**Firestone**

**alignement mauricie**

8442 Boul. des Hêtres Shawinigan, Qué.

539-6439

Gratien Paquin

**communications LE ROCHER**

2477, boul. des Récollets Trois-Rivières (Québec) G8Z 4G1

Tél.: (819) 371-2424 Fax: (819) 371-1215

173, 6<sup>e</sup> Avenue, C.P. 188 Grand-Mère (Québec) G9T 5K8

Tél.: (819) 538-1707 Fax: (819) 538-0498

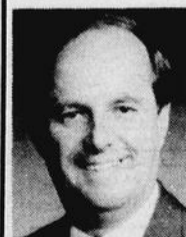

**YVON LEMIRE**

Député de Saint-Maurice, et adjoint parlementaire au ministre de l'Énergie et des Ressources

Nous sommes fiers d'être les hôtes de la 26<sup>e</sup> Finale des Jeux du Québec  
Félicitations à toute notre jeunesse et meilleures chances de succès!...



4320 rue Royal Shawinigan 539-4404



Le chansonnier Alain Quessy sera à l'aréna de Shawinigan-Sud le 4 mars. Cet artiste dont le répertoire verse dans la sentimentalité saura en émouvoir plus d'un avec ses ballades.

Le groupe rock Motion fera vibrer les jeunes adolescents du Centre-Mauricie. L'esprit sera à la fête à l'aréna de Shawinigan-Sud le 4 mars.



Avec un signe de paix

## Les Cégépiens ouvrent le bal

(LV) Une centaine d'étudiants du Cégep de Shawinigan entendent bien faire un malheur du Pleins Feux '91 sous le thème: "Faut pas le dire, c'est une surprise". Pas de violence, on y voit un désir de paix, en monologues, en danses et en chansons.

Ce Pleins Feux '91 gravite autour d'un anniversaire, celui de Mathieu. Un groupe de copains habitant mars, à 20 heures, à l'auditorium du Cégep de Shawinigan. Le coût d'entrée est de 5\$. Pour réservation, tél.: 539-6771. Les billets sont en vente au supervision de l'animateur Cégep.

# Le spectacle continue

(LV) - En dehors des compétitions, le temps d'un petit déjeuner et hop, les jeunes athlètes se défouleront en paroles et en gestes, par les graffitis et les phrases célèbres. Ils s'exprimeront même en couleur en maniant la palette de l'artiste. Ce sera l'heure de la récréation pour eux (jeunes participants) comme pour le grand public.

Les écoles secondaires Val-Mauricie, Du Rocher, Des Chutes et le Cégep de Shawinigan se métamorphosent en ateliers géants,



Le décor du Pleins Feux '91 gravite autour d'un anniversaire, nous permettre 90 minutes de bon temps les 4-5-7 et 8 mars, à 20 heures, à l'auditorium du Cégep de Shawinigan. Le coût d'entrée est de 5\$. Pour réservation, tél.: 539-6771. Les billets sont en vente au supervision de l'animateur Cégep.

accessibles à tous, pendant toute la durée des Jeux, du matin jusqu'au soir.

Parallèlement, les salles d'exposition du Centre de la Culture de Grand-Mère ouvrent leurs portes pour nous offrir de nos yeux vus, les accessoires et costumes de la célèbre télésérie "Les Filles de Caleb". Puis "Du charme au passé" nous livre toute une panoplie de vieux objets, de vieilles photos et coupures de presse. Pour couronner le tout, les costumes qu'ont revêtus les comédiens d'Entre chien et loup seront aussi exposés dans la grande salle de spectacle, c'est là que Télé-Métropole a décidé de marquer son 30e anniversaire d'existence, en s'inscrivant à sa façon au volet culturel des Jeux.

L'initiation à la caricature, à l'image, aux sciences et aux spectacles sera monnaie courante. Jusqu'à ce que le rideau se lève sur le spectacle de variété Pleins Feux des étudiants du Cégep de Shawinigan, l'Humour en forme d'Hiver présenté à Val-Mauricie et le Rock and Roll à l'aréna. Les journées de vie de cette 26e Finale des Jeux du Québec, Centre-de-la-Mauricie seront de rêve pour tous. Il suffit de savoir ce qui se passe et vivre cette belle réalité qui dépasse la fiction.

**SOYEZ CELUI QUE L'ON RECONNAÎT**  
 Fax: 539-8325  
**ENSEIGNES St-Cyr et fils**  
 DEPUIS 31 ANS  
 LETTRAGE PAR ROBOT ORDINATEUR • ENSEIGNES NEON • VÉHICULES  
 SERVICE PARTOUT EN MAURICIE  
**AUVENTS LUMINEUX SERVICE D'ENTRETIEN**  
 VENTE LOCATION D'ENSEIGNES MOBILES  
 1422, 40e Rue  
 (Angle boulevard Royal)  
 Shawinigan, QC / G9N 5H3  
**(819) 539-8324**

536-2631  
 Ext. (22)  
  
 Service  
 24 hrs  
**SHAWINIGAN Électrique inc.**  
 Marcel Duchemin, prés.  
 ENTREPRENEUR ÉLECTRICIEN  
 TÉLÉPHONES: 539-3515 - 539-5715  
 1202 RUE FRIGON SHAWINIGAN

**Jean-Paul Monette**  
 ARCHITECTE  
 875, 116e Rue, C.P. 1094, Shawinigan-Sud  
 G9P 4E6, Qué. - Tél: (819) 537-8335 / (819) 537-8544

**Garage GAÉTAN HAMELIN ENR.**  
 795 - 4e Rue  
 Shawinigan  
 Tél.: (819) 536-3043

**UNI PRO**  
 FREINS  
 SILENCIEUX  
 SUSPENSION  
 AMORTISSEURS

**SÉMINAIRE  
 SAINTE-MARIE**

Nous sommes fiers de nous associer à la 26e Finale  
 des Jeux du Québec au Centre-Mauricie  
**BONNE CHANCE À TOUS LES ATHLÈTES!  
 FÉLICITATIONS AUX ORGANISATEURS!**

5655 boul. des Hêtres, Shawinigan 539-5493



# À L'AFFÛT DES JEUX

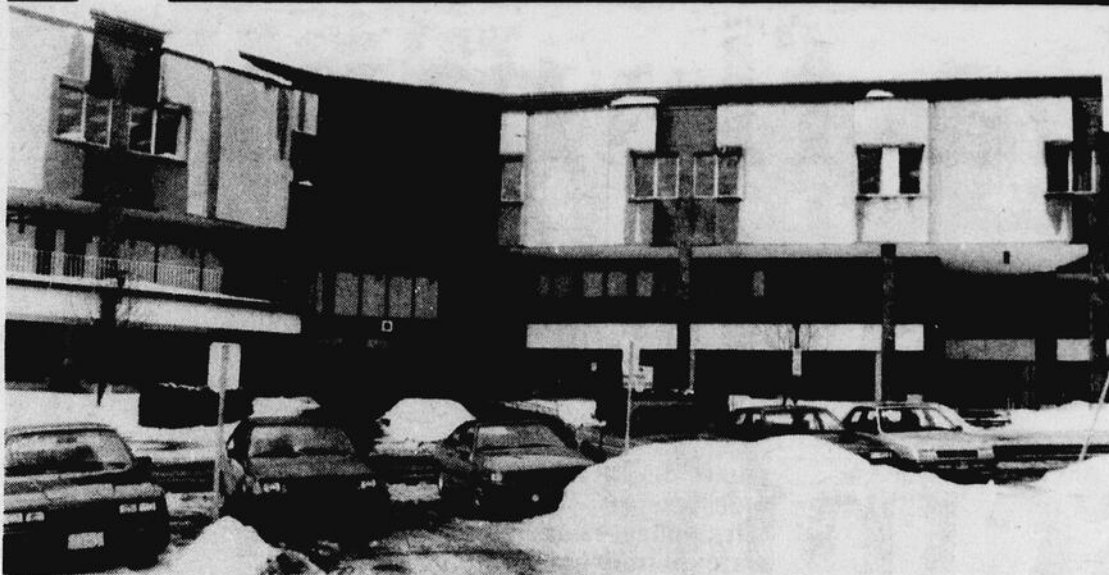

## Principaux sites de compétitions

<b>ARÉNA DE GRAND-MÈRE</b>	Curling Ringuette Patinage artistique	<b>CENTRE DE SKI VAL-MAURICIE</b>	Ski alpin Ski de fond
<b>ARÉNA DE SHAWINIGAN</b>	Cérémonie d'ouverture Accueil du 2e bloc Cérémonie de clôture	<b>ÉCOLE SECONDAIRE DES CHUTES</b>	Basketball Haltérophilie Volleyball F
<b>ARÉNA DE SHAWINIGAN-SUD</b>	Patinage de vitesse	<b>ÉCOLE SECONDAIRE DU ROCHER</b>	Karaté Handball Volleyball G
<b>CENTRALE ADMINISTRATIVE</b>			
<b>CÉGEP DE SHAWINIGAN</b>	Gymnastique Judo Nage synchronisée Badminton (2e site)	<b>ÉCOLE SECONDAIRE VAL-MAURICIE</b>	Tir à l'arc Tennis de table Badminton (1er site)

## PROGRAMMATION SECTEUR COMPÉTITION

Samedi le 2 mars 1991

Heures	Activités	Lieux	Clientèle
8h à 18h	Curling	Aréna de Grand-Mère	Athlètes
8h à 18h	Karaté	École secondaire Du Rocher	Athlètes
8h à 18h15	Gymnastique	Cégep de Shawinigan	Athlètes
8h à 18h	Basketball	École secondaire Des Chutes	Athlètes
8h à 17h30	Patinage de vitesse	Aréna de Shawinigan-Sud	Athlètes
8h à 18h	Tir à l'arc	École secondaire Val-Mauricie	Athlètes

Dimanche le 3 mars 1991

Heures	Activités	Lieux	Clientèle
8h à 18h	Curling	Aréna de Grand-Mère	Athlètes
8h à 18h	Karaté	École secondaire Du Rocher	Athlètes
8h à 17h30	Gymnastique	Cégep de Shawinigan	Athlètes
8h à 18h	Basketball	École secondaire Des Chutes	Athlètes
8h à 18h	Patinage de vitesse	Aréna de Shawinigan-Sud	Athlètes
8h à 18h	Tir à l'arc	École secondaire Val-Mauricie	Athlètes

## PROGRAMMATION SPORT D'INITIATION

Du 2 au 4 mars 1991

Activités	Lieux	Heures
Kiosque information	Aréna de Shawinigan-Sud (2 et 3 mars)	13h à 16h 10h à 16h
Séance de patinage (essais avec longues lames)	Aréna de Shawinigan-Sud (4 mars)	9h à 11h

## PROGRAMMATION RÉCRÉATIVE

Du 2 au 9 mars 1991

Activités	Lieux	Heures
Tous les jours Relaxation	Cégep (local 1131)	7h à 17h
Entraînement individuel	Cégep salle d'entraînement	8h30 à 21h
Évaluation condition physique	Cégep	8h30 à 21h
Ski alpin et ski de fond	Centre de ski Vallée du Parc	9h à 21h
Ski-o-thon		19h à 21h

## ACTIVITÉS AQUATIQUES (nombre limité pour certaines)

Les 2 et 3 mars 1991

Activités	Lieux	Heures
Bain libre récréatif (chambres à air, matelas)	École sec. Du Rocher (2 mars)	19h à 21h
Ponts flottants, câbles tarzans	Cégep (2 mars)	19h à 21h
Bain animé relais farfelus	École sec. Du Rocher	14h à 16h
Hockey sous-marin	École sec. Du Rocher	19h à 21h
Démonstration plongée sous-marine avec essai possible	Cégep (3 mars)	19h à 21h

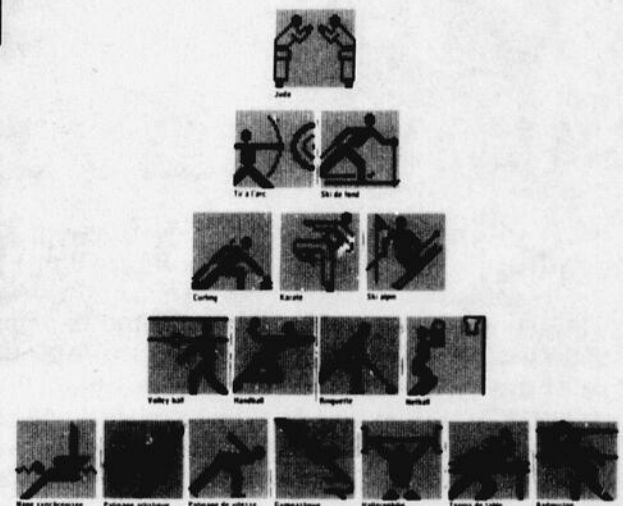

HÔPITAL VÉTÉRINAIRE DE SHAWINIGAN-SUD  
Dr François Masse, m.v.



Tél.: 536-5746  
4470, 12e Avenue Shawinigan-Sud

**Studio Lafrenière Enr.**

Claude Lafrenière, propriétaire

412 Tamarac, Shawinigan



**BOUCHERIE LORD**

Michel Lafrenière prop.

viande de choix  
fruits et légumes  
bière et vins  
commandes téléphone

Livraison gratuite  
362 Mercier, Shawinigan

Bijouterie *Robert Lamothe*

1605, 5e Avenue Shawinigan-Sud, Que.

537-8303

Bar rencontre

**LE FAUTEUIL INC.**

444-5e Rue, Shawinigan

537-0264



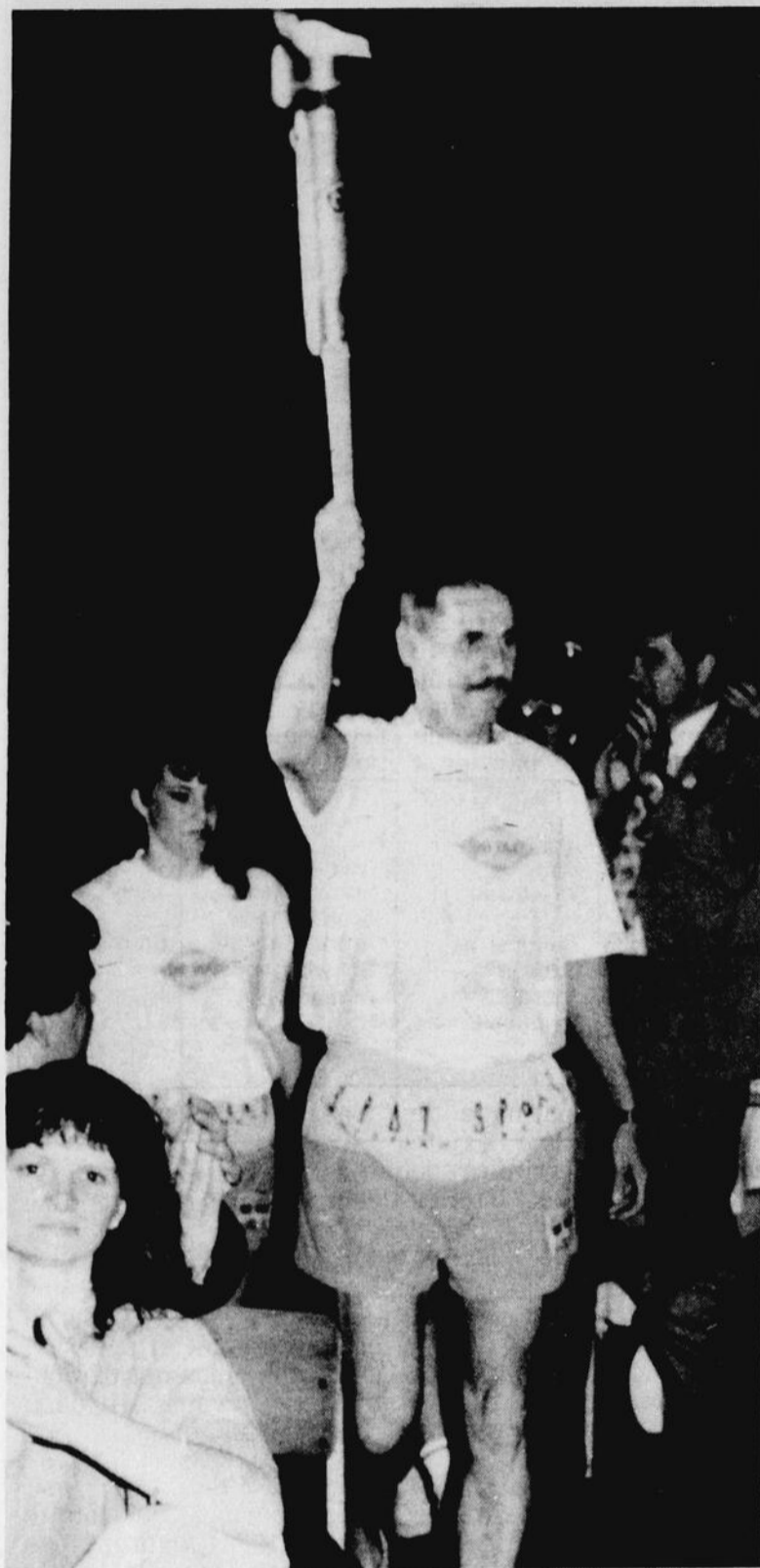

Marcel Jobin portant le flambeau de la 26e Finale des Jeux d'hiver 1991 dont il prenait la flamme, samedi dernier, de la vasque du Stade Olympique de Montréal.

# La flamme des jeux scintille

(LV) La flamme de la 26e Finale des Jeux du Québec scintillera dans le ciel du Centre-de-la-Mauricie vendredi prochain, le 1er mars.

Partie du Cap-de-la-Madeleine avant le lever du soleil après un périple d'environ 600 kilomètres répartis sur sept jours, elle nous arrive pour nourrir le feu de la vasque des Jeux. Cette vasque en flamme est le symbole même du début des compétitions des jeunes, de l'énergie qu'il leur faudra pour se dépasser personnellement ou se distinguer. La flamme des Jeux du Québec 1991 provient du Stade Olympique de Montréal. Elle aura franchi plus de 40 arrêts et autant d'étapes, de Saint-Jean-sur-Richelieu à l'aréna de Shawinigan.

## UNE PREMIÈRE

L'inédit de ce chemin de la flamme demeure tout de même le fait que le flambeau aura été transporté en skis de fond, munis de roulettes pour éviter les surprises et les désagréments de la route. Un défi

physique de taille, nous dit le coordonnateur du transport de la flamme, M. André Perreault.

Deux équipes de 4 fondeurs, respectivement de la Rive Sud et de la Rive Nord, portent la flamme de façon permanente. "Après 4 kilomètres, c'est le déséquilibre assuré de l'athlète" précise M. Perreault. Ce qui lui fait dire, "on a eu et on a un beau défi à relever".

Comme supporteurs et porteurs également, on retrouve, entre autres, le coureur Daniel Lefebvre, l'ex-nageur Gaston Paré, Marcel Jobin et la nageuse Nathalie Patenaude.

## ITINÉRAIRE RÉGIONAL

À 5 heures du matin, ce 1er mars, la flamme partira de l'hôtel de ville du Cap-de-la-Madeleine pour emprunter la 157 nord en direction de Saint-Louis-de-France, Mont-Carmel et Shawinigan-Sud.

Puis vers 9h05, la flamme partira de l'hôtel de ville de

Shawinigan-Sud vers le Lac-à-la-Tortue par la 125e Rue et la 359 nord jusqu'à l'école Notre-Dame de l'endroit. Du 881 de la 94e Rue où est située l'école Notre-Dame, la flamme se dirigera pour 11h40 vers l'hôtel de ville de Saint-Georges de Champlain. De l'hôtel de ville de Grand-Mère à 12h20, la flamme atteindra Shawinigan à 12h55. Après un parcours de plusieurs rues de Shawinigan, à 14 heures, telles Biermans, boul. Royal, Trudel, Champlain, Summit et le centre-ville, la flamme fera une halte de plus de 6 heures à l'hôtel de ville de Shawinigan, elle fera son entrée solennelle à l'aréna de Shawinigan à 20h38, d'où elle repartira pour alimenter la flamme de la vasque extérieure du Cégep de Shawinigan, le cœur des Jeux.

La présence et la symbolique de la flamme olympique date de l'antiquité. Elle a toujours représenté, dit-on un signe de paix et de contribution au bien-être physique et moral de l'homme, dans le cas des Jeux, de nos jeunes.

Clinique



Dr. Jean-Victor  
Bergeron

Dr. Jean-Victor Bergeron Dr. Réjean Bergeron  
optométriste

1882 avenue St-Marc,  
Shawinigan, Tél.: 536-2504

536-3406



425, 123e Rue, Shawinigan, G9P 3R1

CLINIQUE DENTAIRE  
DUPUIS et LACOMBE

425, 123e Rue,  
Shawinigan Sud, Qc  
G9P 3R1 Guy Lacombe, d.m.c.  
(819) 537-5704 Marc Dupuis, d.m.d.

CÂBLODISTRIBUTION

LE ROCHER INC.

538-3889

1374 - 6e Ave, 2e étage  
Grand-Mère (Québec) G9T 2J6



**CARLINE**

(819) 538-1322

**SILENCIEUX GRAND-MÈRE INC.**

1579 6e Avenue, Grand-Mère

Les vrais spécialistes du silencieux, des freins  
et des amortisseurs

Systemes d'échappement **bosal** pour  
voitures importées de toutes marques.



La sécurité aux Jeux

# L'affaire de 300 personnes

(AL) Telle une fourmillière bien orchestrée, les services policiers des trois villes hôtes se retrouvent sur un pied d'alerte durant la tenue des Jeux afin d'assurer aux visiteurs et résidents un système de sécurité sans faille.

Lors de la soirée d'ouverture seulement, les effectifs policiers devront escorter 44 autobus d'athlètes à l'aréna de Shawinigan. Une quinzaine de policiers seront en service sans compter la quarantaine de bénévoles affectés à la sécurité à l'intérieur de l'aréna.

"Sans le recrutement de près de 250 bénévoles, nous n'aurions pu assurer une sécurité adéquate", indique le coordonnateur du service, M. Marcel Bouchard. Il en a fallu des réunions pour planifier cet aspect prépondérant dans toute compétition d'envergure. Quatre à cinq fois la semaine, le coordonnateur et ses adjoints ont élaboré un plan afin de s'assurer d'une surveillance accrue du 1er au 10 mars.

Sans vouloir être pessimiste, Marcel Bouchard craint les vols et le non-respect des règlements sur les sites de compétition. "Nous ne fouillerons pas tout le monde mais seulement les individus qui nous semblent louches", lance-t-il.

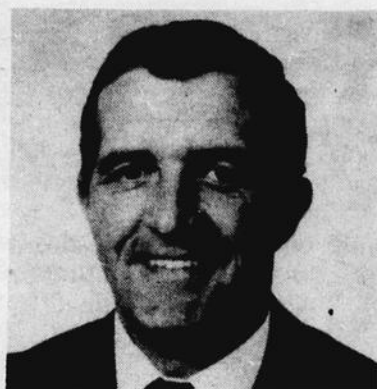

Marcel Bouchard de la Sécurité publique de Shawinigan-Sud est le coordonnateur du service de sécurité.

Afin d'exercer un meilleur contrôle, les agents de sécurité enregistreront le matériel spécialisé tel les caméras.

L'accès à certains locaux sera également réglementé. Les journalistes, chefs de délégation et athlètes recevront une accréditation donnant accès à certains lieux privilégiés. D'autres endroits comme les mezzanines seront accessibles à tous.

**DES SITES SURVEILLÉS**  
Les lieux d'hébergement

comme les écoles primaires et institutions secondaires figureront sur la liste des endroits à surveiller particulièrement. On veut ainsi restreindre les cas de vandalisme.

## LA COURTOISIE

"Il faut savoir dire les choses. La politesse, la diplomatie et la tolérance doivent guider les agents de sécurité dans l'exercice de leurs fonctions." Ces derniers ont reçu un stage de formation offert par les 4 régisseurs de Shawinigan,

Shawinigan-Sud et Grand-Mère.

## AU CÉGEP

Chacun des corps policiers des villes hôtes délègue un de ses agents à tour de rôle au Cégep, centre nerveux de l'ensemble des opérations. 40 bénévoles guident les visiteurs et maintiennent l'ordre à l'intérieur de la bâtisse.

Ces anges gardiens de la sécurité seront facilement reconnaissables. Ils ou elles porteront une casquette à l'effigie des Jeux.

## Patinage de vitesse

# Pour y prendre goût

(AL) Même si le Centre-Mauricie est l'hôte d'une Finale provinciale, il lui reste certaines disciplines à développer pour être vraiment représenté dans tous les sports.

On n'a qu'à penser à la ringuette, le curling, le tennis de table, le tir à l'arc et le patinage de vitesse qui ne possèdent toujours pas leurs clubs au Centre-Mauricie.

Afin de rendre ces sports populaires auprès de la relève, les comités organisateurs des Jeux du

Québec tentent d'initier la population à leur pratique. Le comité organisateur de la 26ème Finale a choisi de mousser du 1er au 10 mars le patinage de vitesse dans le but ultime de regrouper les intéressés pour la formation d'un club.

Le patinage de vitesse est un sport très technique. La position inclinée du corps donne un niveau de difficulté assez élevé à cette discipline. La coordination des mouvements jumelée au transfert de poids exigent un haut niveau de concentration.

Un club de patinage de vitesse structuré existe déjà sur le territoire de Normandie. Les Étoiles Filantes ont acquis leurs lettres de noblesse dans le milieu avec des patineurs comme Éric Bédard et plusieurs autres.

Trois membres des Étoiles Filantes représenteront la Mauricie lors du premier bloc de compétition. Il s'agit de patineurs de Lac-aux-Sables et St-Tite. Les trois autres proviennent du Club de patinage de vitesse de Trois-Rivières-Ouest créé récemment.

## DES DÉMONSTRATIONS

Les jours précédant le début des Jeux, une équipe de techniciens a effectué la tournée des écoles afin d'initier les jeunes à la pratique de ce sport. Aux tournois de hockey midget et pee-wee, des techniciens ont démontré leur savoir-faire dans cette discipline.

Les énergies du comité organisateur n'auront pas été vaines. On parle dans le milieu sportif de la création d'un club de patinage de vitesse à Shawinigan-Sud.

TEL.: 536-2790

**RAYMOND**  
**REMBOURRAGE**

1522, AVENUE ST-MARC,  
SHAWINIGAN, P.Q.

**J. CLAUDE GERVAIS** AUTO INC.  
ST-GEORGES DE CHAMPLAIN  
**Automobile**

RENE ET YVON GERVAIS  
conseillers automobiles

300, 108e Avenue,  
St-Georges de Grand-Mère (Québec)  
G9T 3M7

(819) 538-3375

**SR**  
**REFRIGERATION**  
**de SHAWINIGAN**

Jean-Marc Therrien, prop.  
SERVICE D'URGENCE

DÉPOSITAIRE  
*Luxaire*

- Ventilation
- Climatisation
- Réfrigération

COMMERCIALES &  
INDUSTRIELLES  
VENTE • SERVICE

3725-5e Ave, Shawinigan-Sud **537-1776**

**DECORATION**  
**CHAM-CO enr.**

500 - 108e Avenue,  
St-Georges de Champlain

(819) 533-3616

*Chez*

**Les Ouvertures**  
**St-Boniface Inc.**

*Le patron s'occupe de vous!*

Manufacturier de portes  
et fenêtres. Installation  
disponible si désirée

Consultez-nous pour vos  
rénovations et construction neuve

**Estimation gratuite**  
**à domicile**

873 boul. Trudel Ouest  
St-Boniface, Qué.

**Tél.: 535-2252**



Pierre Boisvert  
co-propriétaire



Réal Boisvert  
co-propriétaire



Guy Aucoin  
conseiller



Une très agréable surprise était réservée aux aînés lors de l'ouverture du Défi aux Aînés: l'inoubliable Monique Saint-Onge et ses chansons!

Les aînés du Centre-Mauricie n'ont pas manqué leur chance de prouver à tous qu'ils savent encore relever les défis! Au cours de cette quinzaine avant la

# Chapeau les aînés



Il n'y a pas d'âge pour profiter des bienfaits de l'exercice en milieu aquatique! Même s'il est, pour certains, gênant de se montrer en costume de bain, une quinzaine d'aînés ont passé outre à ces craintes au Cégep de Shawinigan.

tenue de la 26e Finale des Jeux du Québec, nos aînés ont pris à pleines mains ce "Défi aux aînés": s'amuser, participer, organiser, performer...



Un peu d'exercice et de relaxation! Par les animateurs du programme "Vie active": Gisèle Barriault de Saint-Gérard et Elphège Dupont de Grand-Mère.



Une soirée d'ouverture particulièrement bien réussie au Manège militaire a marqué le lancement de la quinzaine du Défi aux Aînés au Centre-Mauricie. Et tous s'y sont bien amusés, notamment lors de la danse de Gripet!



Il y avait une centaine d'aînés qui ont chaussé leurs patins ou participé à une journée de patinage à l'aréna de Grand-Mère. On a beau prendre de l'âge, on tient encore sur nos jambes!

En petits groupes ou en grands groupes, les aînés ont fait valoir leurs talents et leurs capacités. Un peu partout au Centre-Mauricie, ils ont compétitionné au jeu de palets, aux quilles, à la pétanque, aux dards, aux sacs de sable, au billard et au curling. D'autres ont mis la main à la pâte pour créer des spectacles, des murales artistiques, des oeuvres artistiques, du théâtre, de la danse, etc. Et enfin, d'autres en ont profité pour découvrir et pratiquer certaines disciplines sportives telles que ski de fond, marche intérieure,

activités en piscine, patinage, tai-chai, relaxation.

Le directeur des services au Défi des aînés, M. Gilles Thibault commenté: "On peut dire qu'il y a eu plus de 4,000 aînés actifs qui ont participé à l'une ou l'autre des activités. C'est formidable, d'autant plus si on considère que sur les 10,000 personnes âgées au Centre-Mauricie, le tiers ne sont pas autonomes et que plusieurs autres sont en Floride! La très grande majorité des aînés actifs étaient là! Les résultats dépassent mon entendement!"



Il y a des athlètes à tout âge! Lors des compétitions de curling au Club de Grand-Mère, on reconnaît accroupis à l'avant: Gilles Thibault, directeur du service du Défi aux Aînés; le maire de Grand-Mère, Jacques Marchand et l'organisateur de la compétition, Dionis Morand, en compagnie d'une petite partie des participants et des représentants de la famille de la 26e Finale des Jeux au Centre-Mauricie.



Une petite marche de santé à l'intérieur de la Plaza de la Mauricie à 8 heures le matin? Par un temps particulièrement froid, aurait-on cru qu'une cinquantaine d'aînés y participeraient? Eh oui! Et avec coeur et tout en chansons en plus!

Pour une première expérience de regroupement des aînés des trois villes et des municipalités environnantes, cette quinzaine en a emballé plusieurs, si bien que sur tous les sites, les aînés n'ont cessé de répéter: est-ce qu'on va pouvoir le refaire l'an prochain? Chapeau à tous les aînés qui ont contribué à organiser ce Défi et à tous ceux et celles qui y ont participé. Vous avez mérité le respect de bien des gens!

## HÔPITAL VÉTÉRINAIRE VAL-MAURICIE



Dr René Neault, M.V.

3535 - 5e Ave, Shawinigan-Sud  
Québec - G9N 1R8  
Tél.: (819) 536-5952

# IGA

## SHAWINIGAN-SUD

2105, 5e Avenue 537-6997

## la bretèche

Petit salon pour groupe  
Cuisine de fête  
gratuit sur réservation

### restaurant-bar

1 Plaza de la Mauricie  
pour réservation

539-6122

Dr. R. Roméo Gilbert, o.d.

Optométriste

Examen de la vue - Lunettes personnalisés  
Verres de contact

565, 5e Rue  
Shawinigan, Qc. G9N 1E7 536-4114



La haute technologie japonaise enfin là... pour vous!

539-6906

BOULEVARD AUTOS G.S. ENR.  
10 023, boul. des Hêtres Shawinigan

VENEZ FAIRE L'ESSAI DE LA LAGACY

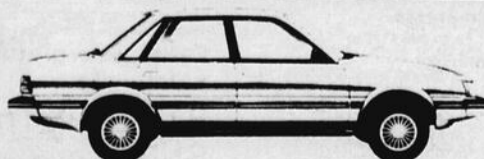

Nommée pour la deuxième fois consécutive Berline de l'année

JUSTY

La petite 4x4 la moins cher au Canada



Elle se moque des tempêtes



# On sait recevoir notre monde

(LV) - Le moins que l'on puisse dire sur les 800 bénévoles du Centre-de-la-Mauricie qui accueilleront les 3,500 athlètes, leurs entraîneurs, les officiels et les visiteurs, c'est: "Ils savent recevoir le monde!"

D'abord, les jeunes participants seront identifiés (accrédités), de même que les responsables régionaux. Chaque jour 3 repas et une collation seront servis gratuitement à tout ce beau monde. La bagatelle de 4,500 repas quotidiens du 1er au 10 mars 1991, on évalue à 200 000\$ les frais encourus à l'item alimentation.

Pendant le déroulement des Jeux, un service de transport spécifique est en opération. Cette grande visite sera menée des sites d'hébergement, au lieu de restauration, puis de là jusqu'aux sites des compétitions. De plus, en soirée, des transports spéciaux pour leur permettre d'assister à la programmation culturelle, sont offerts.

## UNE PASTORALE OUVERTE

La pastorale des Jeux ouvre grand les bras et se fait cosmopolite, près de toutes les communautés culturelles. Un relevé des différents offices ayant lieu au Centre-Mauricie, faciliteront la pratique religieuse pour l'ensemble des jeunes.

À l'intérieur des polyvalentes ou écoles secondaires: "Un écoute attentive auprès des jeunes qui vivent une déception sera

primée", de dire M. Yves Renaud, directeur des services aux participants.

Santé morale et santé physique, à ce chapitre aussi tout est prévu. Du CLSC aux centres hospitaliers en passant par les ambulanciers et les médecins spécialistes, "on est fin prêt à intervenir" ajoute en substance M. Renaud. Les cas légers

seront soignés sur place, les cas moyens à la Maison des Jeunes et les autres confiés aux hôpitaux.

On sait recevoir à un tel point que les athlètes ont leur salon, les invités d'honneur le leur. Le hall d'entrée du Cégep de Shawinigan se transforme en salle d'accueil pour tous. Voilà ce que c'est de vivre des Jeux, avec des gens qu'on aime.

## HÉBERGEMENT

Pour livrer des performances dignes de mention, un athlète doit être bien nourri et bien reposé. Les jeunes visiteurs résideront dans 7 écoles primaires de Shawinigan, au Séminaire Ste-Marie et au High School. C'est plus de 1,000 athlètes à la fois qui y seront abrités, sans oublier les 300 accompagnateurs et chefs de délégation.

Des règlements seront imposés aux visiteurs. Les fumeurs se verront réserver de petits salons et n'auront pas le droit de fumer dans d'autres locaux. Le couvre-feu pour les athlètes est fixé à 23 heures et des dispositions sont prévues pour les récalcitrants.

Les parents quant à eux disposent d'un guide visant à les orienter vers les lieux d'hébergement les plus accessibles. On y a répertorié 24 hôtels, motels et gîtes du passant sur le territoire du Centre-Mauricie. Les tenanciers disposent donc d'environ 300 chambres pour les visiteurs. Les autres pourront se rendre du côté trifluvien.

Il existe un service de dépannage mis sur pied par le comité organisateur. Certaines familles ont accepté exceptionnellement de prêter main forte au service d'hébergement à des coûts raisonnables. Une vingtaine de familles ont déjà donné leur nom, mais on espère en recueillir davantage.



Gripet, la mascotte de la Finale d'hiver 1991, a un grand rôle à jouer dans l'accueil des visiteurs. Vous avez deviné que les gens de l'extérieur auront droit à un accueil avec grand fracas.

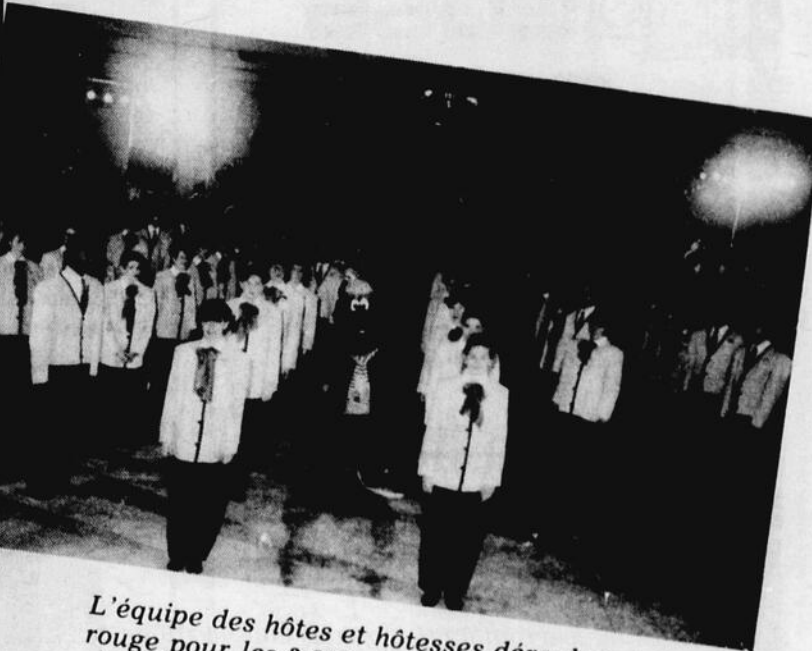

L'équipe des hôtes et hôtesse déroulera le tapis rouge pour les 3,500 athlètes et les visiteurs qui séjourneront au Centre-de-la-Mauricie. Leurs sourires et leur courtoisie témoigneront de l'attachement des gens d'ici pour les résidents des autres régions.

**Vallée du Parc Inc.**  
Boul. Vallée du Parc  
Grand-Mère (Québec) G9T 5L1  
Case postale 397  
(819) 538-1639 / 538-1630 / 538-8628

Autoroute 55, jusqu'à la sortie boul. Vallée du Parc, entre Shawinigan et Grand-Mère

TÉL.: 819-537-8926

**CLINIQUE VÉTÉRAIRE CHAÎNÉ ET ASS.**

Dr René Chaîné, m.v.  
Dr Michel Simard, m.v.  
URGENCE 24 HRES  
SUR RENDEZ-VOUS

3190, 5e AVENUE  
SHAWINIGAN-SUD  
(QUÉBEC) G9P 1R5

**ALBERT BUISSON**

TERRASSEMENT - ASPHALTE

EXCAVATION  
DÉMOLITION

4055, 12e Avenue  
SHAWINIGAN-SUD  
QC  
G9P 4G3

536-4568

**LACOMBE ET FRÈRE** SPORT ÉC

ABRIS  
**TEMPO** excellence

891, 6e Avenue  
Grand-Mère

**538-1696**  
PIERRE LACOMBE

"Voyager en Confort et Sécurité"

**AUTOBUS MASKI-TOURS INC.**

Voyages spéciaux - Destinations canadiennes & américaines  
Autobus climatisés - Cabinets de toilette  
30 et 47 passagers  
1691 Lottinville, St-Paulin

Composez sans frais  
**268-2078**  
**1-800-567-7916**  
Fax.: **819-268-2272**



# Filion



La place  
du clavier

Depuis 45 ans  
**DE TOUT EN  
MUSIQUE**

**Roland**

**Roland**



**AMPLI GUITARE ROLAND**

- Modèle: DAC 10
- Ampli 10 watts
  - Correcteur graphique
  - Prise d'écouteurs

Rég.: 175\$

**14995\$**

**Roland**

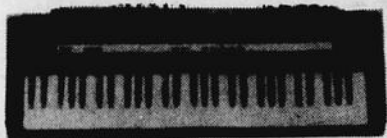

**PIANO EP-5**

- Garantie 1 an complet
- Touches sensibles
- Prise d'écouteurs
- 5 octaves (61 notes)
- Enregistrement de mélodie

Rég.: 799,95\$

**74995\$**

**Roland**

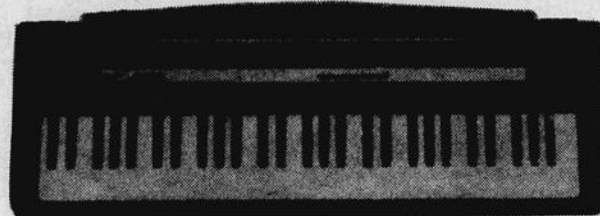

**PIANO EP-3**

- 5 octaves (61 notes)
- Piano, E. Piano - vibraphone - orgue - violon
- Prise d'écouteurs
- Garantie: 1 an complet

rég.: 549,95\$

**49995\$**

**BOSS**



**TU-12H**

**DIAPASON ÉLECTRONIQUE CHROMATIQUE**

- Guitare
- Violon
- Pour accorder instruments à cordes
- Garantie 1 an complet

Rég.: 125\$

**9995\$**

**Roland**



**CLAVIER INTELLIGENT E-5**

- 5 octaves (61 notes)
- 32 beaux rythmes
- 64 sonorités différentes

Rég.: 1599,95\$

**129995\$**

**Roland**



**CLAVIER INTELLIGENT E-30**

- 5 octaves (61 notes)
- Touches sensibles
- Prise d'écouteurs

Rég.: 2595\$

**PRIX SPECIAL  
D'INTRODUCTION  
EN MAGASIN**

**Roland**

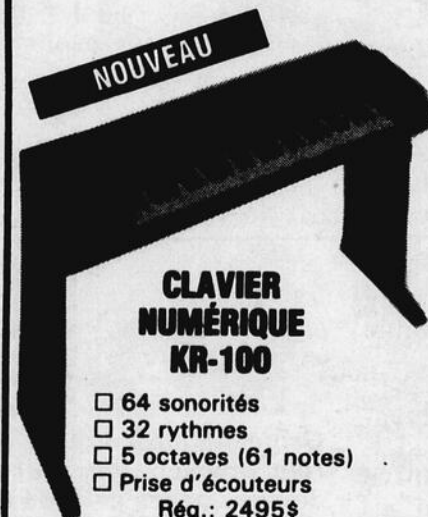

**CLAVIER  
NUMÉRIQUE  
KR-100**

- 64 sonorités
- 32 rythmes
- 5 octaves (61 notes)
- Prise d'écouteurs

Rég.: 2495\$

**Il fait ce  
qu'un piano  
ne fait pas**  
**SUPPORT INCLUS**

**PRIX  
SPÉCIAL  
D'INTRODUCTION  
EN MAGASIN**



**BOSS**



**WS-20**  
Système sans fil  
pour microphone

**SYSTÈME SANS FIL BOSS**

- Modèle: WS-20 pour guitare
- Modèle: WS-20 pour microphone
- Système A-B (700 pi)
- Fonctionne sans aucun parasite
- Se branche sur ampli ou mixer

WS-20

WS-20M

**59995\$**

**69995\$**

**TN-SC1  
CARTE DE STYLE MUSICAL**



**JEUX DE CARTES  
DE RYTHMES**

POUR CLAVIER  
E-5 - E-30  
KR-100

**75\$**  
ou moins

**Profitez de notre  
plan mise de côté**



**LE PLUS BEAU CHOIX DE  
PEDALES BOSS**

AU  
CENTRE MAURICIE

**cm**

**OUVERT**

Lundi-mardi-mercredi  
9h à 17h30  
Jeudi-vendredi  
9h à 21h  
Samedi  
9h à 17h30

**COMPTOIR MUSICAL FILION L.TÉE**

782, 5e Rue, Shawinigan

(AUTOROUTE 55 SORTIE 211)

536-2575

SERVICE SANS COMPROMIS

# CONFIANCE IMMOBILIER

3903 boul. Royal, Shawinigan  
1635-5e Avenue, Shawinigan-Sud  
**Bur.: 539-2237** Fax: 539-8137

L'équipe  
de professionnels  
qu'il vous faut!



Bégin - S064

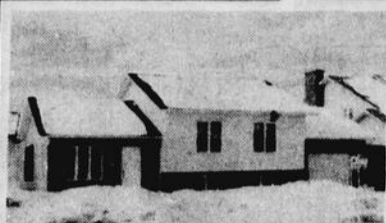

J. Vaugeois - S066



Y. Bégin - S041



J. Vaugeois - S008



Y. Bégin - S064



Vincent - S723



A. Robert - S531



P. Vincent - S709



A. Robert - S729



P. Vincent - S663



Bureau - S438



N. Labrosse - S019



G. Bureau - S635



N. Labrosse - S469



G. Bureau - S559

VOYAGES  
**ORTE**

**VOUS N'AVEZ QU'À CONFIER LA VENTE OU L'ACHAT À UN  
AGENT RE/MAX POUR PLUS D'INFORMATIONS, CONTACTEZ  
VOTRE AGENT À 539-2237**

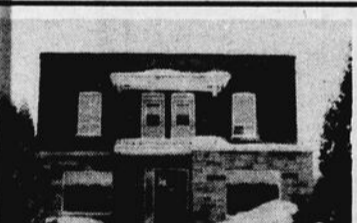

Aubry - S058



P. Aboud - S003

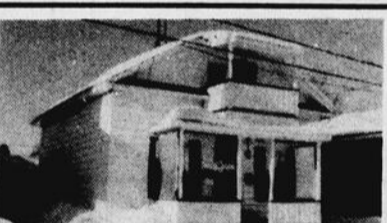

C. Aubry - S059



P. Aboud - S566



C. Aubry - S025



Gervais - S036



J.P. Côté - S720



G. Gervais - S039

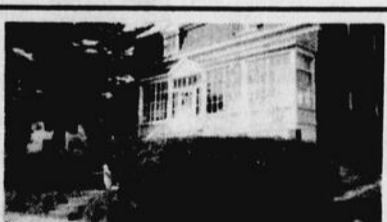

J.P. Côté - S014



G. Gervais - S093



Magny - S027



J. Gagnon - S592



J. Magny - S029



J. Gagnon - S676

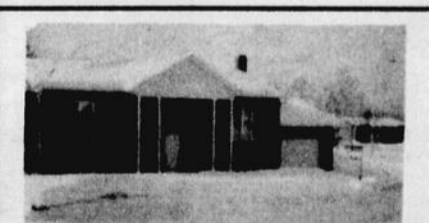

J. Magny - S053



**QUEL QUE DE TOUTE FAÇON C'EST RE/MAX QUI LA VENDRA**

# UNE ANNONCE CLASSÉE DANS ÇA FONCTIONNE!!

**l'hebdo**  
du SAINT-MAURICE

Écrire lisiblement votre annonce dans  
cette grille...

**7<sup>00</sup>\$ 25<sup>c</sup>**  
pour 20 mots le mot supplémentaire

...et suivre les indications:

1. Rendez-vous à nos bureaux avant **vendredi 11 hres**
2. Postez votre annonce à: **L'HEBDO DU ST-MAURICE  
C.P.10  
SHAWINIGAN - G9N 6T8**
3. Utilisez notre réseau de dépôts.

Ces marchands acceptent  
vos annonces classées

## GRAND-MÈRE

- **LIBRAIRIE MATTEAU**  
424 - 6e Avenue,  
Tél.: 538-3748
- **TABAGIE ROBICHAUD**  
988, 6e Avenue  
Tél.: 538-4370
- **DÉPANNEUR HÉLÈNE ENR.**  
1527, 3e Avenue  
Tél.: 538-3854

## SHAWINIGAN

- **PROVISOR SHELL**  
boul. St-Sacrement  
face à la Plaza  
Tél.: 539-5144
- **DÉPANNEUR  
AUX QUATRE CÈDRES**  
313 - 4e Rue  
Tél.: 537-6565
- **QUINCAILLERIE ST-ARNAUD**  
2323 de la Montagne  
Tél.: 539-2422

## SHAWINIGAN-SUD

- **ROMAIN HOGUE, chaussures**  
1265 - 5e Avenue  
Tél.: 537-0275
- **CLAUDE GILBERT PROVISOR**  
5e Avenue  
Tél.: 536-3746
- **SAVARD ESSO**  
Dépanneur Proprio  
1525, 5e Avenue  
Tél.: 537-8928

**HOMME À TOUT FAIRE:** Je fais tous genres de rénovations intérieures et extérieures, menuiserie, plomberie, électricité, peinture, etc... Estimation gratuite à 538-6924 ou 538-9017, Claude. (4-25F)

**GRAND-MÈRE:** 3 1/2 meublé, si désiré, 250\$/mois. 4 1/2 situé au 888 2e Avenue, 310\$/mois, 538-1087 ou 538-9745. (X)

**2 1/2 - 3 1/2 - 4 1/2 - 5 1/2 - 6 1/2:** Stationnement, rangement, Grand-Mère, St Georges, entrée laveuse sècheuse. 538-3467. (4-25F)

**GRAND-MÈRE:** À louer 1 1/2 app., meublé, chauffé, éclairé, libre immédiatement. Tél.: 538-1721. (4-25F)

## LOGEMENTS

**SHAWINIGAN:** Libre immédiatement, 1 mois gratuit, grand 5 1/2 boul. Royal. Stationnement, déneigement, couvre planchers (compris). 539-9188. (X)

Suite p.45

## AMEUBLEMENT

**VAISSELIER:** En pin style antique, vernis à neuf. 60 po. large x 80 po. de haut. Valeur 1 250\$, laisse à 500\$. 536-4343 ou 536-3665. (X)

**À VENDRE:** Magnifique poêle Franklin, très propre, comme neuf, avec tuyaux, très bas prix. Tél.: après 5 hres. 539-3741. (7Ja-25F)

**ALLONS CHERCHER TOUT CE QUE VOUS AVEZ À DONNER:** Nous vidons de la cave au grenier, service gratuit. Merci, demandez Paul tél.: 537-1652. (4-25F)

**AUX MEUBLES USAGÉS ET NEUFS ENR.:** Achetons, vendons, réfrigérateurs, poêles, laveuses, sècheuses, mobiliers de cuisine, salon, chambre et autres. 120 Chemin des Érables, voisin du Rocher Bar. Tél.: 539-5871, ouvert de 9h à 20h. (18F-18Ms)

**CUEILLETTE GRATUITE:** D'appareils électroménagers, poêle, réfrigérateur, laveuse, sècheuse, lave-vaisselle, mobilier de chambre, mobilier de salon, etc. Demandez Paul, tél.: 537-1652. (18-25F)

**ACHETONS-VENDONS:** Poêle, réfrigérateur, laveuse-sècheuse, mobilier de cuisine, salon, chambre, tél.: 533-3492, heure des repas et soir. (18-25F)

**ANTIQUITÉS:** Lit en pin, tête mesurant 6' et une commode à 6 tiroirs, incluant une armoire à chapeaux. Vendu? 533-3810. (25F)

**MOBILIER DE CUISINE ET DE CHAMBRE:** Canadien avec accessoires, 1 000\$ piano 1 800\$ nég. 537-0865 ou 536-4818. (25F-4Ms)

**MOBILIER DE SALON:** En Soft Touch, blanc, une causeuse + un sofa, prix 500\$. Laveuse-sècheuse Speed Queen, très propre, amande, prix 400\$. Lavabo + bain usagés de couleur or: prix 100\$. Téléphonez au 537-0849. (25F)

**AUX MEUBLES USAGÉS ET NEUFS ENR.:** Achetons, vendons, réfrigérateurs, poêles, laveuse, sècheuses, mobiliers de cuisine, salon, chambre et autres. 120 Chemin des Érables, voisin du Rocher Bar. Tél.: 539-5871, ouvert de 9h à 20h. (25F-18Ms)

**MOBILIER DE CHAMBRE:** 1 tête de lit avec 2 tables de lit, 1 bureau de 72" avec 12 tiroirs et 1 miroir, très propre en noyer. Tél.: 536-5754. (25F)

**LAVEUSE-SÈCHEUSE:** Maytag, 150\$. Inglis: 325\$. Inglis: 475\$. Congélateur 12 pi<sup>3</sup> et 15' Sears, 225\$. Cuisinière, réfrigérateur 75\$ à 350\$, lave-vaisselle 175\$ ou visiter 6131 boul. des Hêtres. Tél.: 533-3492. (25F)

**À VENDRE:** Laveuse sècheuse usagées très propre. Tél.: 538-6429. (25F)

**TONTE-TOILETTAGE:** Soins de beauté pour petits chiens, tél.: 538-0890. (25F-11Ms)

**STUDIO SNOOPY:** Tonte et toilettage, professionnelle diplômée, J. Bélanger, 9440, 35e Rue, Grand-Mère, 538-0364. (25F-18Ms)

**ATTENTION:** Éleveur, pas d'intermédiaire, meilleur produit, à meilleur prix, ex.: 20 kg chien maintenance 22% Prot 12,95\$, 40 livres Hi-Prot 22% 15,79\$, 40 livres Puppy C 18,95\$, 8 kg Chat 9,19\$ (prix quantité), service de livraison disponible, 377-3015. (25F-25Ms)

**PROPRIÉTAIRE DE CHIENS:** Nouveau service de location d'enclos, location à la semaine ou au mois, idéal pour chien de garde ou femelle en rut, livraison et installation. Renseignements: 536-2631 ext. 2140. (X)

**SI VOUS VOULEZ VOUS DÉFAIRE DE VOS ANIMAUX:** Ou acheter des chiens et des chats. Tél.: 538-4042. (11-25F)

**OISEAUX À VENDRE:** Pipelette Punky Cockatiels gris vendus avec la couveuse et les accessoires, prix à discuter, bons compagnons, demandez Lynda 538-1430. (18-25F)

**LA MAISON DU 3e ÂGE:** Chambres disponibles à très bon prix, près de toutes commodités, situé sur la 9e Rue à Shawinigan, cette résidence peut accueillir 8 personnes maximum. Propriétaire infirmière, inf.: 537-5520. (4-25F)

**CHAMBRE À LOUER:** Située près de la polyvalente des Chutes. Chauffée, éclairée, meublée. Pour étudiants ou travailleurs. Tél.: 539-3463. (18F-11Ms)

**CHAMBRE À LOUER:** Avec cuisine communautaire, Shawinigan-Sud. Tél.: 539-3980. (18-25F)

**LA TORTULINOISE:** Résidence pour nos aînés autonomes, studios 1 1/2 - 2 1/2, repas, assistance 24h, tous services, inclus, réservez maintenant. 538-0326, 538-5318. (18F-11Ms)

**CHAMBRE ET PENSION:** À louer pour personne autonome, bon prix, câble, téléphone fourni. 536-4811. (25F)

**CHAMBRES À LOUER:** Entre le Cégep et la Plaza, endroit tranquille, cuisine communautaire, idéal pour étudiant ou travailleur(euse). Tél.: 539-6032 ou 539-3483 ou 537-0998. (25F-4Ms)

**CHAMBRE À LOUER:** Avec cuisine communautaire à Shawinigan Nord, tél.: 539-3980. (25F-4Ms)

**PROGRAMME MULTI-MARKETING:** Intéressant pour qui veut réussir, temps plein ou partiel, profits assurés, contactez Gaston 539-4003 après 11 heures. (25F-4Ms)

**BON BRICOLEUR EN TOUT GENRE:** Pour réparation, rénovation, ferait aussi maintenance d'immeuble, prix raisonnable. Tél.: 537-4536. (25F)

**ENTRETIEN ANDRÉ CLAUDE:** Nettoyage à la vapeur de tapis, divans et fauteuils, résidentiels et commerciaux. Estimation gratuite. Tél.: 539-7378 ou 537-4193. (18F-11Ms)

**CHOISISSEZ VOTRE DESTIN AUJOURD'HUI:** Domaine de l'alimentation automatique, café, bouillon, jus, pop corn, etc... Profit dès la première journée. Clé en main, financement jusqu'à 80%. Information: 418-871-7295, 514-731-2550 ou 514-731-2989. (18F-11Ms)

**TIREUR DE JOINTS D'EXPERIENCE:** Réparations et constructions neuves. Estimation gratuite. Ouvrage garanti. Tél.: 533-5470. (18-25F)

**SHAWINIGAN-SUD:** J'ai 18 mois, je cherche un copain(ine) maman, pourrait te garder chez moi, repas équilibré, non fumeuse, bon prix, 537-0139. (18-25F)

**NU SKIN CANADA:** Personne dynamique demandée pour former une bonne équipe dans le domaine de la vente de produits santé pour soins de la peau et des cheveux. Nouveau sur le marché québécois. Un produit haut de gamme, haute crédibilité acquise aux États-Unis. Formateur(trice) demandé, revenu imposant. Nu Skin - Information, demandez Pierre Bellemare, tél.: 535-7011. (18-25F)

**ATELIER D'ÉBÉNISTERIE:** Contremaître. Qualifications: lecture de plans, coordination du travail - 12 employés. Debit machinage, sablage, finition. Salaire selon compétence. (819) 362-2286. (25F)

**2 REPRÉSENTANTS DEMANDÉS:** Service et vente à la clientèle, Electrolux Canada, salaire de base 200\$/semaine, tél.: 536-2539. (25F)

**CONSEILLÈRE EN BEAUTÉ DEMANDÉE:** Temps plein ou partiel, entraînement complet, Cosmétique Finelle, Diane Bruneau, 1-373-8007. (25F)

**DAME FIABLE OFFRE SES SERVICES:** Pour travaux ménagers, pour St Georges, Grand-Mère, Lac à la Tortue. 538-5681. (25F-4Ms)

**OFFRE D'EMPLOI:** Les Distributions P.C.E. Inc. Enfants de 8 à 14 ans, petit travail pour vendre des rameaux décoratifs dans ton voisinage. Les rameaux seront livrés à ton domicile. Commission + possibilité de te mériter une lampe de poche multi-fonctions. Tél.: 536-7937. (25F-4Ms)

**EMPLOIS**

**CHAMBRE**

**CHAMBRE**

**CHAMBRE**

**CHAMBRE**

**CHAMBRE**



## SECTION DES ANNONCES CLASSÉES

### LOGEMENT

**À LOUER:** 3e étage et demi sous-sol, libre juin et juillet, grands 5 1/2 près des Halles de la Mauricie, stationnement, piscine, service de conciergerie, 385\$ pour 3e, 350\$ demi sous-sol. C'est très clair et grand. Tél.: 539-9188. (X)

**SHAWINIGAN:** Centre-ville, coin Broadway-5e Rue, logement à partager ou à sous-louer, jusqu'en juillet, meublé ou non, 536-3587 après 6 heures ou 537-7177. (4-25F)

**GRAND-MÈRE:** 1 mois gratuit, 3 1/2 et 4 1/2, construction récente, frais peint, entrée laveuse-sécheuse, couvre-planchers, store avant, stationnement avec prise, service de conciergerie, libre. Tél.: 538-9494 ou vous adresser au 1801-3e Avenue, Apt. 1. (11F-4Ms)

**GRAND-MÈRE:** Centre-ville, 1 1/2, 210\$, 2 1/2, 240\$-250\$, meublés, chauffés, éclairés, buanderie, 555-6e Avenue, 538-3767, 533-4146, 538-8893 ext. 115. (11F-4Ms)

**LOGEMENT À LOUER:** Face à la Plaza, 4 1/2, 3e étage, très propre, plancher de bois franc, entrée laveuse-sécheuse, 265\$, Tél.: 533-4770. (11-25F)

**4 1/2 PIÈCES:** Au 1er étage, Shawinigan-Sud, libre immédiatement. Tél.: 536-4972 après 6h. (11-25F)

**SHAWINIGAN-NORD:** Grand 3 1/2 semi-meublé ou non, 295\$/mois. Grand 4 1/2, 300\$/mois. Tél.: 539-6902. (4-25F)

**SHAWINIGAN-SUD:** Grand 5 1/2 moderne, intercom, rangement, stationnement, déblayé, secteur tranquille, vue panoramique, libre immédiatement. 537-5421 (repas) ou 539-6550. (4-25F)

**GRAND-MÈRE:** Domaine Laffèche, 3 1/2, 4 1/2 et 5 1/2, intercom, stationnement. Tél.: 533-3876 ou 537-5463. (X)

**LOGEMENTS 5 1/2:** 1702-1704 coin Vincent et Ste-Anne, Shawinigan. Ménage et peinture refaits, grand stationnement, 300\$/mois. Tél.: 328-3158, 365-5693. (4-25F)

**GRAND-MÈRE:** Domaine Laffèche, grand 3 1/2, très propre, service d'intercom, conciergerie, déneigement. Tél.: 536-3292 ou 533-3688. (4F-25M)

**ST-GEORGES:** Deux mois gratuits, grand 4 1/2 à louer, conciergerie, déneigement, libre immédiatement et 1er juillet, 240\$/mois. 538-4827 ou 538-7258. (4-25F)

**SHAWINIGAN-SUD:** Sous-sol, grand 4 1/2, grande cour, stationnement, déneigement, corde à linge, libre immédiatement, situé 228-12e Rue, 190\$ par mois. Tél.: 536-2961. (11-25F)

**À LOUER:** Shawinigan-Sud, 4 1/2 non chauffé, toutes commodités, 312\$/mois. Libre 1er juillet ou 1er avril. 537-7783. (11F-4Ms)

**LOGEMENT À LOUER:** 4 1/2 refait à neuf, armoires en chêne, recouvrement plancher inclus, prix 250\$/mois, situé Shawinigan-Sud. Pour info: 539-2386. (11F-4Ms)

**LOGEMENT À LOUER:** 4 1/2 refait à neuf, armoires mélamine, recouvrement plancher inclus, prix 200\$/mois, situé rue Champlain. Pour info: 539-2386. (11F-4Ms)

**LOGEMENT À LOUER:** 4 1/2 pces, 3e étage, rue Hemlock, meublé, rénové, 220\$/mois, libre immédiatement. Tél.: 536-4779. (11-25F)

### AUTOS CAMIONS LOCATION

Avec privilège d'achat, devenez propriétaire après une location, même si vous êtes en difficulté d'obtenir un crédit.

Dépôt minimum requis  
**1-514-446-2800**

**LOGEMENT À LOUER:** 4 1/2, 617, app. 2, 3e Rue, Shawinigan, 3e étage, libre immédiatement, refait à neuf, tél.: frais virés, 227-2767. (18-25F)

**LOGEMENT 5 1/2 PCES:** Rénové à neuf, moderne, 3e étage, centre-ville Shawinigan, au baines disponible immédiatement, 536-6388 le jour, 221-3021 le soir, demandez Denis. (18-25F)

**ST-MARC ET SHAWINIGAN-SUD:** 4 1/2 pces, stationnement, rangement, libres le 1er juillet, tél.: 535-3183. (18-25F)

**CHRIST-ROI:** 4 1/2 refait à neuf, isolé, chauffage électrique, porte-patio, calme, remise, stationnement. 539-8979, (1-514) 689-4045. (18-25F)

Suite p.46



**L'INDUSTRIELLE ALLIANCE**  
COMPAGNIE D'ASSURANCE SUR LA VIE

### REPRÉSENTANT

• VIE • FEU • VOL • RESPONSABILITÉ • AUTOMOBILE

**LA POSITION** Assurer le service à la clientèle et offrir nos produits à de nouveaux clients.

**LE TERRITOIRE** Shawinigan, Grand-Mère et les environs.

**LES QUALIFICATIONS** Posséder un diplôme d'études secondaires, dynamique, responsable et apte à travailler sous un minimum de supervision. Un diplôme universitaire serait un atout.

**LES AVANTAGES** Nous offrons un entraînement spécialisé, un programme de formation professionnelle et une gamme complète d'avantages sociaux.

**RÉMUNÉRATION** Selon qualifications.

Faire parvenir votre curriculum vitae ou communiquer avec:

Gérald Bessette, Directeur d'agence  
3903, boul. Royal, bureau 2  
Shawinigan (Québec)  
G9N 8L6

Tél. bur.: 539-5405



Trois-Rivières - Shawinigan

**Diane C. Lavergne**  
536-2631  
ext. 56



### NOUVEAUX MANDATS:

Shawinigan, 3 logements 4 1/2 pces.  
● Lac Bournival, 4 1/2 pces, impeccable.  
● Shawinigan-Est, 5 1/2 pces, piscine, garage.  
● Shawinigan-Sud, 4 logements 5 1/2 pces.  
● Shawinigan-Sud, 3 logements.  
● Mont-Carmel, neuf, 5 1/2, moderne, beaucoup d'extras.

**STE-FLORE:** 5 1/2 pces, grandes pièces, aucun voisin arrière.

**STE-FLORE:** 4 1/2 ~~VENDU~~ /er, garage.

**GRAND-MÈRE:** 5 1/2 pces, garage, sous-sol fini.

**SHAWINIGAN:** Bord du St-Maurice, 5 1/2 pces, rénové, vue reposante.

**SHAWINIGAN-EST:** 5 1/2 pces, sous-sol fini, piscine, etc.

**PAROISSE ASSOMPTION:** 4 1/2 pces, rénové, garage, impeccable. MLS

**ST-GEORGES:** 4 1/2 pces, 2 ans, moderne, bon prix.

**SHAWINIGAN:** 3 logements rue St-Jacques.

**PAROISSE ASSOMPTION:** Beaucoup d'espace, 8 pièces, prix super.

**SHAWINIGAN:** Boul. St-Maurice, 4 1/2 pces, rénové, garage.

**LAC-À-LA-TORTUE:** 4 1/2 pces + rallonge, garage.

**ST-GEORGES:** 4 1/2 pces, sous-sol fini, foyer, garage.

**ST-DIDACE:** 4 1/2 pces, rénové, beaucoup d'inclus.

**TERRAINS:** Bord du St-Maurice, Lac Bournival et Shawinigan-Est.

Voir Télé-Immeubles, j'ai quelques propriétés.

Bureau: 695, ave. de la Station, Shaw.

Sur rendez-vous

### LE COURTIER DE LA PLAZA

Pour un meilleur service, nouvellement aménagé face à Coiffure Jacques Despars



**Pauline G. Trudell**  
536-2631  
ext. 40



**Shawinigan-Sud:** 4515 Charles-E. Lambert split level 3 paliers, moins de 70 000\$.



**St-Georges:** 671, 102e Rue, back split de construction supérieure.

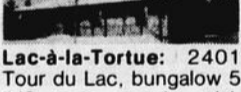

**Lac-à-la-Tortue:** 2401 Tour du Lac, bungalow 5 1/2 pces, grande cuisine, beaucoup d'armoires.



**St-Boniface:** 105 Évangéline, back split 4 1/2 pces, const. 2 ans.



**Shawinigan:** 3023 de la Montagne.



**St-Jean-des-Piles:** 3381 Lac Lamarre, chalet hivernisé face au Lac.

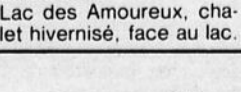

**St-Mathieu:** 161 chemin Lac des Amoureux, chalet hivernisé, face au lac.



**Richard Toupin**  
536-2631  
ext. 83

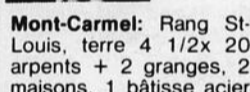

**Mont-Carmel:** Rang St-Louis, terre 4 1/2x 20 arpents + 2 granges, 2 maisons, 1 bâtisse acier 40x100 isolée, planchers ciment.

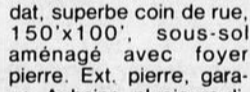

**Arrière de l'Hôpital Laffèche:** Nouveau mandat, superbe coin de rue, 150'x100', sous-sol aménagé avec foyer pierre. Ext. pierre, garage. Aubaine, plusieurs dizaines de mille dollars sous évaluation.



**Commerce, resto, bar:** Très bien établi depuis 12 ans, bon bilan positif. Artère Centre-Mauricie, très achalandé, 3 salles, salon, 2 1/2 étages. Très vaste stationnement, excellente condition. Imposant carnet de réservation, bilan disponible. Acheteurs sérieux. Détails sur rendez-vous.

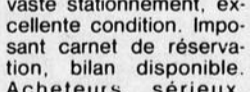

**Grand bungalow:** Condition impeccable, électricité, plomberie, fenêtres, portes, etc. refaites à neuf, immense salle de bain neuve, bois franc. Garage, grand terrain paysager, secteur tranquille, rue cul-de-sac.

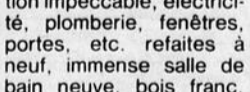

**Grande canadienne:** Limite de Shawinigan, 4 c.c., 3 salles de bain, 2 foyers, const. 10 ans, garage double. Beaucoup d'extras, terrain double, boisé arrière.



**Jocelyne Fratelli**  
536-2631  
ext. 55

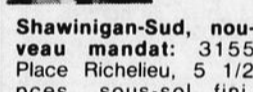

**Shawinigan-Sud, nouveau mandat:** 3155 Place Richelieu, 5 1/2 pces, sous-sol fini. Chauff. élec, plusieurs extras. Abri auto, terrain 7,425 pi. ca. clôturé.

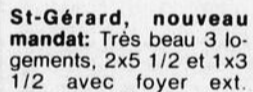

**St-Gérard, nouveau mandat:** Très beau 3 logements, 2x5 1/2 et 1x3 1/2 avec foyer ext. pierre. Bas libre à l'acheteur si désiré. Revenu 12 250\$.

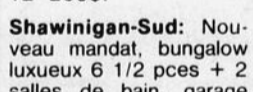

**Shawinigan-Sud:** Nouveau mandat, bungalow luxueux 6 1/2 pces + 2 salles de bain, garage chauffé, const. neuve.

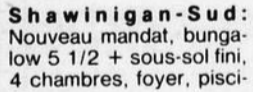

**Shawinigan-Sud:** Nouveau mandat, bungalow 5 1/2 + sous-sol fini, 4 chambres, foyer, piscine.

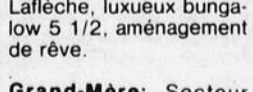

**Grand-Mère:** Domaine Laffèche, luxueux bungalow 5 1/2, aménagement de rêve.

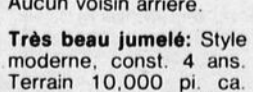

**Grand-Mère:** Secteur Ste-Flore, split level 6 1/2 pces, const. 3 ans. Aucun voisin arrière.

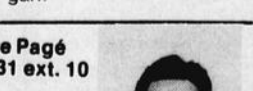

**Très beau jumelé:** Style moderne, const. 4 ans. Terrain 10,000 pi. ca. Aucun voisin arrière. 2903-95e Rue, Shawinigan.

## Le Permanent

Le Permanent Québec Inc./Courtier



**Gérard Houde**  
537-5101  
rés.: 535-3867

**SHAWINIGAN:** Rue St-Marc. Restaurant 64 places, très rentable. Pour plus d'informations, appelez-moi.

**SHAWINIGAN:** Centre-ville. Boucherie-épicerie, bonne clientèle, dépenses minimales. Véritable aubaine.

**EN RÉGION:** Commerce de plomberie, chauffage, réparation de toitures. Incluant bâtisse de 4,550 pi.ca. Inventaire et équipements. Très bon prix.

**ST-JEAN-DES-PILES:** Bordure du Lac Lamarre, superbe chalet 4 saisons, construction sur roc, foyer, garage, 6 pces, aubaine.

**ST-GÉRARD-DES-LAURENTIDES:** 710 des Erables, 6 1/2 pces, 12 ans, const. pièce sur pièce, plaque chauffante, four Jenn-Air, lave-vaisselle, garage-entrepôt 28x44. C'est à voir!

**ST-BONIFACE:** 5030 Lac Héroux. En bordure du lac, superbe 7 1/2, 9 ans, const. pièce sur pièce, 3 étages aménagés. Four encastré, plaque Jenn-Air, remise 16x12. Vue splendide.

**ST-BONIFACE:** 372 Christ-Roi. Duplex 2x4 1/2, 4 ans, 2 entrées 200 amp. 2 bains tourbillon, planchers bois franc, armoires en mélamine, prix: 69 000\$. Évaluation municipale 75 300\$.

**EN RÉGION:** Très grand choix de bungalows, cottages, chalets, fermes, propriétés à revenus, commerces divers, locaux commerciaux à louer. Selon vos besoins.



**Ginette Durand**  
537-5101  
538-5483

**GRAND-MÈRE:** 63 000\$. Bungalow de 6 1/2 pces, 2 garages, planchers bois franc. 3 chambres 13x13. Zone commerciale.

**GRAND-MÈRE:** 54 500\$. Duplex 1x4 1/2 et 1x6 1/2 pces + 5 garages. Centre-ville. Façade ensoleillée.

**GRAND-MÈRE:** Domaine Laffèche. Bungalow 36x38, plain-pied sauf salon, salle de bain superbe, grandes chambres. Bien éclairé. À voir. Transfert.

**GRAND-MÈRE:** Bungalow 36x36 avec sous-sol fini hors-terre bien éclairé. Garage et grand stationnement à l'arrière. Peut servir de centre d'accueil.

**GRAND-MÈRE:** Bungalow avec petit dépanneur + piscine creusée. À vendre avec ou sans le fonds de commerce. Une offre s.v.p.

**GRAND-MÈRE:** Commerce de réparation de freins établi depuis nombre d'années. Fournisseur en gros. Faites une offre avec ou sans la bâtisse.

**LAC BOURNIVAL:** Terrain de 30,000 pi.ca. déboisé. 8 000\$.

**GRAND-MÈRE:** Terrain, paroisse St-Paul, 150 pi. de front pour 19 900\$. Avec tous les services.

**STE-FLORE:** Terrain, service d'eau, 82x537, 14 000\$.



**Lise G. Lefebvre**  
537-5101  
rés.: 537-1505



**SHAWINIGAN-SUD:** Secteur de choix, bungalow impeccable, terrain paysager, pas de voisin arrière. Aucune taxe spéciale. Transfert. Toute offre raisonnable considérée. MLS

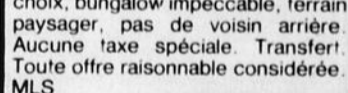

**SHAWINIGAN-SUD:** Secteur CHR, bungalow très propre, terrain 70x100, paysagement superbe. Sous-sol semi-aménagé. Aucune taxe spéciale. Transfert. Faut voir! MLS



**SHAWINIGAN-SUD:** Nouveau mandat. Bungalow 6 pces, plusieurs rénovations intéressantes. Prés polyvalente et arène. Bon prix. À ne pas manquer! EXC

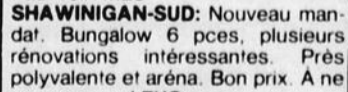

**SHAWINIGAN-SUD:** Site Lafrenière. Cottage 2 étages, 4 c.c. Garage double, terrain de 22,000 pi.ca. Prix révisé pour vente rapide. Transfert. MLS

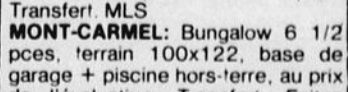

**MONT-CARMEL:** Bungalow 6 1/2 pces, terrain 100x122, base de garage + piscine hors-terre, au prix de l'évaluation. Transfert. Faites votre offre. MLS

**GRAND-MÈRE:** Vallée du Parc. Chalet suisse 4 saisons, 2 foyers superbes, vue sur les pentes de ski. Bonne opportunité. MLS

Immeubles  
Trans-Mauricie  
COURTIER

**539-2244**



**Pierre Pagé**  
536-2631 ext. 10



## SECTION DES ANNONCES CLASSÉES

### LOGEMENTS

**SHAWINIGAN:** Près de la Plaza, rue Lasalle, 4 1/2 pces, libre immédiatement, (porte patio, tapis, stationnement avec prise, escalier intérieur avant arrière). Frais peint et tentures fournies. Tél.: 539 6296. (18-25F)

**SHAWINIGAN-SUD:** Sous sol, grand 4 1/2, grande cour, stationnement, déneigement, corde à linge, libre immédiatement, situé 228 128e Rue, 190\$/mois, tél.: 536 2961. (18F-4Ms)

**4 1/2 PIÈCES, 3e ÉTAGE:** Rue Champlain, renové, tapis et prélatris inclus, frais peinture, idéal pour jeune couple. Tél.: 536 4779. (11-25F)

**SHAWINIGAN:** Logement 4 1/2 pces, 2e Rue, bloc récent, 6 ans. Tél.: 536 3092. (11-25F)

**SHAWINIGAN, GRAND-MÈRE:** Logements 5 1/2, 4 1/2, 3 1/2, très bien situés. Inf.: 538 0005 soir, 538 0771 jour. (11F-4Ms)

**SHAWINIGAN:** Centre ville, 3 1/2 pces, meublé, chauffé, éclairé, aussi 4 1/2 et 5 1/2 pces, système chauffage électrique, entrée laveuse-sècheuse. 537 8954. (11-25F)

**SHAWINIGAN, CENTRE-VILLE:** 4 1/2 pièces, meublé ou non, chauffé, éclairé, eau chaude incluse, propre, tranquille. Tél.: 537 6346 (repas) ou 539 6550. (11-25Ms)

**SHAWINIGAN, 623-2e RUE:** 4 1/2, chauffé, 3 1/2 chauffé, meublé ou semi-meublé, conciergerie, intercom, tranquille, entretien ménager si désiré, libre immédiatement ou en juillet. 538-3548, 537-5523. (11F-4Ms)

**SHAWINIGAN:** Logement 4 1/2 pièces, dans immeuble renové, entrées laveuse, sècheuse, lave-vaisselle, situé rue Lévis, libre immédiatement, pour informations Jean-Guy Grenier: 537-1559. (11F-15A1)

**SHAWINIGAN:** Logement 5 1/2 pièces, situé sur la 1ère Rue, libre immédiatement, pour informations Yvon Morin: 536-3689. (11F-15A1)

**LAC-À-LA-TORTUE:** Bord de l'eau, maison à louer, avec poêle à bois, remise extérieure, avec toutes commodités. Tél.: (514) 366-2825. (11F-4Ms)

**1 1/2 & 4 1/2:** Meublé, chauffé, éclairé, près du centre d'achat. Tél.: 539 2241, 536 2327. (X)

**GRAND-MÈRE:** Grand 4 1/2 à louer, immédiatement ou pour juillet, chauffé, eau chaude fournie, stationnement déneigé. Après 5h p.m. Francis tél.: 538 0577. (11F-4Ms)

**A LOUER:** 1260-120e Ave, Shawinigan-Sud, 4 1/2 pces, bien situé, portes, fenêtres, balcon, libre immédiatement. 537-7264 (25F-4Ms)

### OFFRE D'EMPLOI

**Les Distributions P.C.E. inc.**

Enfants de 8 à 14 ans, petit travail pour vendre des rameaux décoratifs dans ton voisinage. Les rameaux seront livrés à ton domicile. Commission + possibilité de te mériter une lampe de poche multi-fonctions.

Tél.: 536-7937

**GRAND-MÈRE:** A qui la chance? Beau grand 3 1/2 semi-meublé, poêle, réfrigérateur fournis, laveuse-sècheuse, comm. munautaire, stationnement déneigé, excellent pour personne seule. Guy 539 8393, jour, 538 6884 soir. (18-25F)

**A SOUS-LOUER:** Frigon, 1er étage, 2 chambres 245\$/mois, 1er juillet 255\$/mois, libre 1er mars, tél.: 539 7776. (18-25F)

**SHAWINIGAN:** 1164, Avenue Hemlock, 4 1/2, chauffage électrique, stationnement près des centres, endroit paisible, libre immédiatement, 225\$/mois, 539 8031, 536 2613. (18F-11Ms)

**LOYER À LOUER:** Pour le 1er juillet 1991, Shawinigan. Loyer 4 1/2 pces, 2265 avenue St-Marc, 2e étage, chauffé et eau chaude incluse. Une place pour stationner l'auto. Prix: 325\$/mois. Loyer 4 1/2 pces, 2267 avenue St-Marc, 3e étage, chauffage électrique, eau chaude incluse. Une place pour stationner l'auto. 295\$/mois. Tél.: 539 5181. (18F-11Ms)

**LOGEMENT 3 1/2:** Meublé, chauffe, 4e Rue à Shawinigan 320\$/mois, libre immédiatement, peint à neuf. Tél.: 539-7310 ou 1-800-567-9379 ext. 1005. (18-25F)

**URGENT:** Recherche grand 5 1/2 avec sous-sol fini, dans secteur Christ-Roi ou Ste-Croix, pour le mois de juillet, demandez Carole, 539 2527 heures des repas. (18F-11MS)

**SHAWINIGAN:** 2 grands 4 1/2 avec sous-sol, 1 libre immédiatement (neuf), l'autre 1er juillet. Tél.: 539-8103. (18-25F)

**PRÈS DE LA PLAZA:** Rue Frigon, 4 1/2, salon double, 3e étage, 200\$/mois, libre immédiatement, tél.: 537 6033. (18-25F)

**RUE DE LA STATION:** 3 1/2, demi sous-sol 190\$/mois, 4 1/2 - 1er étage 175\$/mois - 5 1/2 3e étage, 230\$/mois, chauffage électrique et stationnement, tél.: 532 2384. (18F-11Ms)

**GRAND-MÈRE:** Centre ville, 3 1/2 meublé, renové, service de buanderie, 265\$/mois (non chauffé), aussi 2 1/2 à 195\$. Information 538-5133. (18F-4Ms)

**A LOUER:** Petit 4 1/2 non meublé, chauffé, eau chaude fournie, situé 2e Ave, 300\$/mois, libre immédiatement, 533 5633. (18F-11Ms)

**GRAND-MÈRE:** Centre ville, 4 1/2 avec entrée intérieure et entrée laveuse-sècheuse, tapis, fixtures, électriques, 275\$/mois, libre immédiatement, tél.: 538 9909 et 538 7123. (18-25F)

**GRAND-MÈRE:** 4 1/2 pces, immeuble tranquille, remises intérieures et extérieures. A compter de 325\$/mois, libre en juillet, 2020, 10e Rue, Inf. 538 9819 (conciergerie), 418-362-2245 (fr. v. acc.) (18F-11Ms)

**GRAND-MÈRE:** 4 1/2, remise intérieure & extérieure, stationnement, libre 1er juillet, 538 5696. (18F-4Ms)

**SHAWINIGAN:** Au centre-ville, situé sur la 2e Rue, grand 5 1/2 pces, renové à neuf, chauffage électrique, stationnement, libre 1er juillet, tél.: 537-7931. (18-25F)

**APP. 1 1/2 À LOUER:** Meublé, chauffé, éclairé, près des Données Fiscales, 235\$, tout compris, 536 3868. (18F-8A1)

**SHAWINIGAN-SUD:** Grand 3 1/2, neuf, très bien situé, stationnement, autobus, non chauffé, non éclairé, libre 1er mars, 325\$/mois 537-5377. (18-25F)

**SHAWINIGAN:** Beau 3 1/2, semi-meublé, dans un duplex, près de tous les services, au 1710 Frigon, stationnement, Mont Carmel: Beau grand 4 1/2 très propre, endroit tranquille, paysager, stationnement déneigé, au 40-1ère Rue, Bédard, 315\$, tél.: hrs des repas, 537-5120. (18-25F)

**CENTRE-VILLE DE GRAND-MÈRE:** Loyers meublés et non meublés, stationnement compris. Libre immédiatement, 3 1/2 app., s'adresser au 598, 7e Avenue, Grand-Mère. Tél.: 538-3379. (18F-4Ms)

**ST-BONIFACE:** Logement récent, grand 4 1/2, bien situé, près de tous les services, libre 1er juillet, tél.: 535-3647. (18F-11Ms)

**GRAND 2 1/2:** À louer, situé près de la polyvalente Des Chutes, chauffé, meublé, éclairé, prix 285\$/mois, tél.: 539 3463. (18-25F)

**SHAWINIGAN-SUD:** 3 1/2, près hôpital, chauffé, éclairé, stationnement, décoration refaite à neuf, semi-meublé, personne seule, libre immédiatement ou juillet. 537-5278. (25F-4Ms)

**LIBRE IMMÉDIATEMENT:** 4 1/2, prélat et peinture neufs, beaucoup de rangement, Secteur St-Jean Baptiste, garage disponible 240\$ jusqu'en juillet, 250\$ à partir de juillet. Appelez après 5 hrs, tél.: 533-3660. (25F-11Ms)

**RECHERCHE GRAND 5 1/2 OU 6 1/2:** Avec stationnement à Grand-Mère. 538 6077. (25F)

**A LOUER:** Urgent, Domaine Lafleche, 3 1/2 meublé, chauffé, éclairé, libre immédiatement, 5 1/2, 1er étage, libre 1er mai, 533-3876. (25F)

**4 1/2 À LOUER:** Très propre, chauffé, éclairé, au choix, bas de la ville, Shawinigan, libre immédiatement, Pierre: 539 4713. (25F)

**SHAWINIGAN:** 214-7e Rue, 4 1/2, chauffé, éclairé, meublé, 2e étage, 365\$/mois, 538-1481. (25F)

**A LOUER:** Grand 4 1/2 rue Georges, tél.: 538 4652. (25F)

**COUPLE DANS LA QUARANTAINE:** Sans enfant, recherche logement 6 1/2 pces, endroit tranquille, pas de tapis, dans Grand-Mère, après 18 heures, 538-0158. (25F-18Ms)

**SHAWINIGAN-EST:** 6 1/2 pces, à louer, 2 étages, 4 chambres, ensoleillé, stationnement, intercom, conciergerie, grand, avec beaucoup rangement, libre 1er mai, tél.: 539-8473. (25F-4Ms)

**A LOUER:** Shawinigan, grand 6 1/2 pces avec garage, ménage et peinture refaits, 1432 St-Joseph, tél.: 539-7330. (25F)

**SHAWINIGAN:** 6 1/2 pces, 3e étage, très clair, galerie vitrée, hangar, stationnement, 220\$/mois, soir: 536-4864. (25F)

**SHAWINIGAN-SUD:** À sous-louer, 4 1/2 pièces, libre 1er mars, 1 mois gratuit, haut de duplex, 245\$/mois, galeries avant/arrière, stationnement x 2, cause achat maison, 537-3111, 538-3102. (25F)

**SHAWINIGAN:** 3 1/2 pces, non chauffé, rue Broadway, endroit tranquille, vue superbe, face au parc, 275\$/mois, 4 1/2 pces, non chauffé, 2e étage, 1ère Rue, très propre, grande galerie arrière, 225\$/mois 536-5768, 537-0965. (25F-4Ms)

**À SHAWINIGAN-SUD:** 4 1/2 pces, près de toutes les commodités, 260\$/mois avec stationnement. Tél.: 537-7931. (25F)

**LOUER À LOUER:** Paroisse St-Marc, 5 1/2 dont 2 chambres à coucher et une chambre de lavage, très propre, peinture frais faite, stationnement pour auto, 300\$/mois pour le 1er mars. 539-8037. (25F)

**SHAWINIGAN-SUD:** Grand 3 1/2, site résidentiel, stationnement, chauffage électrique, 220\$/mois, tél.: 539-5473 ou 537-8397, libre immédiatement. (25F-4Ms)

Suite p.47

**Me GUY SYLVESTRE**  
**NOTAIRE**  
**538-1155**  
315, 6e Avenue  
C.P. 204  
Grand-Mère (Qué.)  
G9T 5K8  
En soirée sur rendez-vous

**IMMEUBLES**  
**DÉSALINIERS** courtier  
555 - 3e Rue, Grand-Mère 538-9643

**Roger Désaliniers**  
538-9643

**Laurin Désaliniers**  
538-8893

Service M.L.S.

**Bar salon:** Avec 6 logements, 65 000\$.  
**Maison d'accueil:** Pour 6 ou 9 personnes, soit Grand-Mère ou Shawinigan.  
**Bâtisses commerciales:** Avec logements sur la 6e Avenue, Grand-Mère.

**Bâtisse industrielle ou commerciale:** 9,000 pi.ca., de plancher sur le boul. des Hêtres à Shawinigan.

**Ste-Flore:** Bungalow, 6 1/2 ~~pi.ca.~~ **VENU** ~~75x210,~~ **garage** ~~53 000\$~~ **75x210,** 53 000\$.

**St-Mathieu:** Centre de ski, chalet de montagne, 6 1/2 pièces, foyer, plusieurs extras.

**St-Georges:** Bungalow 5 1/2 pces, sous-sol semi-fini, grand terrain très bien aménagé. Beaucoup d'extras.

**Grand-Mère:** Lac Bour-nival, bungalow neuf, 6 1/2 pièces, plancher bois franc, garage, terrain 80x150.

**Shawinigan-Sud:** Bungalow 1988, 5 1/2 pces, armoires mélamine, cheminée, terrain 89x102, 67 000\$ nég.

**Grand-Mère:** Près hôpital, bungalow brique, 5 1/2 pièces, 55 000\$.

**3-4-6-12 logements:** À Grand-Mère.

**Choix de terrains:** Grand-Mère, Grand-Mère Est, Ste-Flore, Lac-à-la-Tortue, St-Jean-des-Piles, Shawinigan-Nord et St-Gérard.

**Grand-Mère:** Domaine 55, très belle maison luxueuse, construction neuve, foyer, garage.

**Grand-Mère:** 9e Ave. Duplex 5 1/2 pces, garage, terrain 80x95, 45 000\$ négociable.

**Grand-Mère:** 15e Ave, duplex, 5 1/2 pces, possibilité du bas libre à l'acheteur.

**Place Consol:** Grand-Mère, cottage jumelé, 8 1/2 pces, plancher de bois franc, 56 500\$.

**St-Georges:** Split level 3 paliers, 7 pièces, 2 salles de bain, bois franc, terrain 72x107.

**12 logements:** Grand-Mère, construction 86, revenu: 46 260\$, très bon investissement.

**Lac-à-la-Tortue:** 2 logements de 5 1/2 pces, dont 1 libre à l'acheteur, terrain 90x178, prix très abordable.

**Ranch pour Chevaux:** À St-Georges (route de St-Tite).

**Ste-Flore:** ~~Maison~~ **VENU** ~~anc.~~ ~~8~~ ~~1/2~~ ~~pi.ca.~~ ~~garage,~~ ~~grand terrain,~~ ~~45 000\$.~~

**Grand-Mère Est:** Ave du Plateau, bungalow 6 1/2 pièces + sous-sol fini, garage, terrain paysager 111x130.

**Grand-Mère:** 9e Ave, maison 5 1/2 pièces, 29 000\$. (Urgent de vendre).

**Grand-Mère:** 15e Avenue, bungalow, sous-sol semi-fini, 2 garages, terrain 136x90, 68 000\$.

**Lac-à-la-Tortue:** Bungalow pierre et vinyle, 4 1/2 pièces, grand patio, terrain 75x125, 52 000\$.

**St-Jean-des-Piles:** 3 logements dont un libre à l'acheteur.

**Shawinigan:** Rue des Érables, grande maison, 13 pièces, 5 salles de bain, idéal pour résidence d'accueil.

**Domaine Lafleche:** Grand-Mère, choix de trois superbes maisons avec ou sans foyer, garage, patio, terrain paysager, plusieurs extras.

**Garneau:** Maison 8 pièces, 2 salles de bain, garage, 48 000\$.

Profitez de notre expérience pour connaître la valeur de votre propriété

**Le groupe immobilier**  
**COURT-HABEC INC.**  
Shawinigan Courtier  
Halles de la Mauricie

**Jean-Claude Laroche**  
536-2631 ext. 53  
Bur.: 539-5443

**Gaston Côté**  
536-2631  
ext. 784

**LAC-À-LA-TORTUE:** Maison et chalet au bord du lac. Revenu chalet saisonnier 1 200\$.

**LAC-À-LA-TORTUE:** Bungalow 6 1/2 pces, terrain 75'x225', garage double. Faites une offre.

**LAC-À-LA-TORTUE:** Bungalow 5 1/2 pces + garage, lave-vaisselle, combustion lente, beaucoup d'extras.

**SHAWINIGAN:** Bungalow renové extérieur et intérieur, 1 1/2 étage, 5 1/2 pces, moins de 45 000\$. A qui la chance?

**SHAWINIGAN:** Secteur Beau-Rivage. Bungalow 6 1/2, abri d'auto + garage + remise + terrain 200' sur la St-Maurice.

**SHAWINIGAN-SUD:** Bungalow 32x40, 5 1/2 pièces, foyer, garage, toit cathédrale, en bas du prix d'évaluation.

**SHAWINIGAN:** 2 logements 5 1/2 pces, renové intérieur et extérieur, moins de 50 000\$. Loyer libre à l'acheteur.

**SHAWINIGAN-NORD:** Bungalow 6 1/2 pces, garage, grand terrain paysager. 158x120. C'est à voir.

**CHALET HIVERNISÉ:** Lac Marchand St-Elie, terrain 210x100, meublé, financement possible par le vendeur.

**STE-THÉCLE:** Bungalow 5 1/2 pièces, grand terrain, vendu au prix de l'évaluation.

**MONT-CARMEL:** Bungalow, 7 1/2 pièces, terrain 90x200, garage, 3 remises, sous-sol semi-fini, prix très négociable.

**SHAWINIGAN:** Rue Lambert, 3 logements renovés, logement du bas 5 1/2 pces libre 1er juillet. C'est à voir.

**ST-GÉRARD:** Joli bungalow, 5 1/2 pièces, grand terrain, libre à l'acheteur, prix très négociable, secteur paisible.

**ST-GEORGES:** Joli split 3 paliers, terrain 90x110, piscine creusée, belle décoration. Une visite en vaut la peine.

**LAC-À-LA-TORTUE:** Duplex, grand 4 1/2 pces, logement libre à l'acheteur.

**GRAND-MÈRE:** Casse-croûte, prix réduit, bon commerce.

**ST-GEORGES:** Foyer, construction 6 ans, bon commerce, vente cause maladie.

**CHOIX DE COMMERCES:** Dépanneurs, Amusatek, cantine mobile, etc. Téléphonez pour détails.

**SHAWINIGAN:** 3 logements de 5 1/2 pièces. Prix demandé: 35 000\$.

**TRUST GÉNÉRAL** Le maître courtier

**MYRIAM M. GERMAIN**  
1-800-567-9437  
OU  
1-800-567-2934  
code 6727

**N'ATTENDEZ PLUS:** Rue Georges à Shawinigan. Renovée. Bien située. Bon prix. SIA

**GRAND-MÈRE:** Station d'essence libre-service et dépanneur. Situation exceptionnelle. SIA

**SHAWINIGAN:** 4 paliers, secteur tranquille. Garage double. Piscine creusée. Foyer. Intérieur superbe avec beaucoup d'inclus. Balance de prix de vente importante sous conditions. SIA

**ST-MATHIEU:** Sortez de votre chalet et skiez! SIA

**ST-GÉRARD-DES-LAURENTIDES:** Terrain. SIA

**CENTRE-AURICIE:** Motel de 12 unités. SIA



## SECTION DES ANNONCES CLASSÉES

### LOGEMENTS

**GRAND-MÈRE:** 5 1/2 moderne, avec bain tourbillon, stationnement, avec prise, intercom, concierge, très propre. 538-6884. (25F-18Ms)

**ST-GEORGES DE CHAMPLAIN:** 4 1/2 moderne, entrée laveuse-sècheuse, stationnement, libre immédiatement ou 1er juillet. Tél.: 538-7269. (25F)

**SHAWINIGAN:** 3e étage dans Ste-Croix, près de la Plaza grand 4 1/2 pces, avec salon double, complètement fini moderne. 325\$/mois. Tél.: 539-9908. (25F-4Ms)

**À LOUER:** 1 1/2 meublé, chauffé, éclairé, situé rue Station, face 5e Rue, 225\$/mois. Tél.: 537-0784. (25F-25Ms)

**LOGEMENT À SOUS-LOUER:** 3 1/2 meublé, chauffé, éclairé, 275\$/mois, 1569 Frontenac, app. 2, Shawinigan. Tél.: 537-5483, après midi, libre immédiatement. (25F)

**SHAWINIGAN-SUD:** Beau grand logement 5 1/2, galeries avant/arrière, près de tous les services, après 17 hres 537-6778. (25F)

**LOGEMENT 5 1/2 PIÈCES:** 1er étage, Baie Shawinigan, libre immédiatement ou pour juillet, 185\$/mois, stationnement, endroit tranquille, pour informations: 536-2730. (25F-4Ms)

**NOUS RECHERCHONS LOYER OU MAISON À LOUER:** A St-Georges ou Lac-à-la-Tortue, 5 1/2 pièces, répondeur Diane, 533-3807, 538-9475. (25F)

**ST-GEORGES:** 3 1/2 meublé, chauffé, éclairé, sous-sol, coin tranquille, stationnement avec prise, très propre, libre immédiatement. Jour: 533-2317, soir: 538-5523. (25F)

**LOGEMENT À LOUER:** Grand 5 1/2, 1er étage avec stationnement, sur la 2e Rue à Shawinigan, avec possibilité de sous-louer pour le 1er avril. Tél.: 539-2523, laissez message sur répondeur. (25F)

**À LOUER:** Petit 4 1/2, non meublé, non chauffé, eau chaude fournie, situé 2e Ave, 300\$/mois, libre immédiatement, tél.: 533-5653. (25F-18Ms)

**GRAND-MÈRE:** Centre-ville, 2 1/2, 240\$ et 250\$ meublé, chauffés, éclairés, buanderie, 555-6e Ave. Tél.: 538-3767, 533-4146 ou 538-8893 ext. 115. (25F-4Ms)

**GRAND-MÈRE:** Logement 4 pièces, situé au centre de la ville, très chaud, avec patio à l'arrière, libre 1er juillet, 226, 5e Avenue, 533-3047. (25F)

**6 1/2:** Non chauffé, tapis, 569, 6e Avenue, Grand-Mère, 325\$/mois, disponible immédiatement, tél.: 538-3388. (25F)

**Shawinigan 1 1/2, 2 1/2, 3 1/2, 4 1/2, 5 1/2**

Endroit calme et propre  
Service de conciergerie  
Piscine  
Près de toutes commodités  
Terrassement paysager

Pour visiter:

tél.: 539-3838

3600 Place Masson  
app 11

**LIBRE IMMÉDIATEMENT:** Maison à louer, 5 1/2 pces, 215\$/mois, stationnement incl. Bas de la ville, endroit tranquille. Tél.: 537-4534, 539-7846. (25F)

**SHAWINIGAN-SUD:** Petit 4 1/2, bien situé, rénovation récente 200\$, non éclairé, non chauffé, stationnement compris, libre 1er juillet. 536-4287. (25F)

**SHAWINIGAN-SUD:** 3 1/2 à sous-louer, plancher bois franc, entrée laveuse sècheuse, stationnement, très propre, 2e étage, pour 225\$, chauffé. Inf.: 537-7923. (25F-18Ms)

**1260-114e RUE SHAWINIGAN-SUD, APP. 2:** 5 1/2, déneige, prise d'auto, corde à linge, hall d'entrée. Tél.: 539-4802. (25F)

**SHAWINIGAN:** Boul. Royal, près Plaza, 4 1/2 pces, non chauffé, 230\$/mois, 3e étage, libre juillet, stationnement arrière, cuisine rénoverée. Tél.: 537-1727. (25F-11Ms)

**SHAWINIGAN:** Logement 4 1/2, Bellevue Plaza, près Plaza, 4 1/2 St-Paul, 4 1/2 Gigare et Royal, près Plaza, chauffé, eau chaude fournie, tél.: 539-6766 ou 539-3327. (25F-4Ms)

**4 1/2 À SOUS-LOUER:** 1er étage avec stationnement, libre le 1er avril, Shawinigan, centre ville, 3e Rue, prix 400\$, téléphonez après 17 heures, 536-3425, le jour, 536-2168 ou 539-3367. (25F)

**SHAWINIGAN:** 3 1/2 meublé, chauffé, éclairé, moderne, Meubles très propres, service inclus, eau, vidanges, rue St-Marc, près de la Plaza, Climatise-été, libre ou juillet. 539-9597 heure des repas. (25F)

**PARC DES ÉRABLES:** Tout près du Cégep 4 1/2 pces, chauffé, éclairé, stationnement, endroit tranquille, libre immédiatement. À voir! 539-3294 ou 539-5194. (25F-18Ms)

**SHAWINIGAN-SUD:** Centre-ville, 4 1/2, chauffage électrique, sous-sol + stationnement, tél.: 536-5982. (25F-18Ms)

**À SOUS-LOUER:** 5 1/2 pces, avec sous-sol, 2 garages, secteur St-Marc, 1 mois gratuit, tél.: 539-1092. (25F)

**GRAND 4 1/2 IMPECCABLE:** Coin Royal et Cartier, face au terrain de jeu, Stationnement pour auto. 539-7952. (25F-18Ms)

**SHAWINIGAN-SUD:** 3160, 4e Avenue, 5 1/2, 3 1/2, édifice récent, disponible immédiatement, 1 mois gratuit ou autres avantages. 537-4529. (25F-15A1)

**SHAWINIGAN:** Ste-Croix, 5 1/2, 2e étage, chauffage électrique, entrée laveuse et sècheuse, stationnement, libre 1er juillet, tél.: 538-8171. (25F)

**SHAWINIGAN:** Rue de la Station, grand 6 1/2, renové, frais peint, électrique, locataire, prix 295\$/mois, libre immédiatement, tél.: 536-4986 ou frais virés 1-514-665-2242. (25F-18Ms)

**MAISONS**

**MAISON À VENDRE À GRAND-MÈRE (STE-FLORE):** Au 2961, 50e Ave, 4 c.c., salon, cuisine, s. à diner, 2 salles de bain (tourbillon), plancher bois franc, armoires en chêne, fenêtres à manivelles, baie vitrée, garage 20x21. Terrain 75x146, paysager et clôturé, arbres fruitiers, coins de rue, entrée asphaltée. Près des services. Bon prix. Heures des repas ou en soirée. Tél.: 538-5943. (4-25F)

**SHAWINIGAN-NORD:** Place Beauport, maison à vendre. Grand 5 1/2 pièces, terrain paysager, aucun voisin à l'arrière, poêle à combustion lente, entrée en asphalte. A prix réduit. À discuter. Tél.: 539-9703. (4-25F)

**4 LOGEMENTS DE 4 1/2:** Prix en bas de l'évaluation municipale. Revenu de 10,920\$. Après 18h 538-6489. (4-25F)

**CONDOS À VENDRE:** 4 1/2, bain tourbillon, portes patio, plancher parquetterie, très belle vue sur le St-Maurice, endroit tranquille. 538-3760. (11-25F)

**1987 BUICK LE SABRE**

Très propre, entretien mécanique exceptionnel, tout équipé, air climatisé, "cruise control", etc. 4 portes, 135,000 km, très luxueux.

**537-9651 après 18 hres**

**MAISON MODÈLE À VISITER:** Et à vendre. Financement sur place. Maisons usinées à partir de 36 900\$. Tel.: 379-7480, 375-6579 ou 378-9031. Aussi terrains boisés disponibles. (6A190 6A191)

**FERME À ST-ADELPHE:** Pommes de terre, céréales, bâtiments et machinerie complète. Grande maison rénoverée. Prix réduit. Après 20h. Tél.: (418) 322-5505. (4-25F)

**IMMEUBLES À REVENU:** Du propriétaire, Domaine Lafèche, 6x5 1/2 pces, construction 1987, revenu 27 000\$. Prix 185 000\$. 537-5463. (18F-25Ms)

**À VENDRE, SHAWINIGAN-SUD:** 2 logements de 5 1/2 pièces à 585-108e Rue, grand terrain, 65 000\$ neg., tél.: 538-5270. (25F-4Ms)

**DEVENEZ PROPRIÉTAIRE:** A prix modique. Secteur tranquille, près de tout, à Ste-Flore, 538-7382 après 17 hres. (25F)

**À VENDRE:** Maison à 2 logements située à Shawinigan, secteur propre et tranquille. Idéale pour investisseur ou propriétaire occupant. Inf.: (819) 539-4765 ou 1-(514) 587-2543. (18F-11Ms)

Suite p.48

**Mon taux Mon toit**  
**8 1/2%** pour 3 ans

Québec

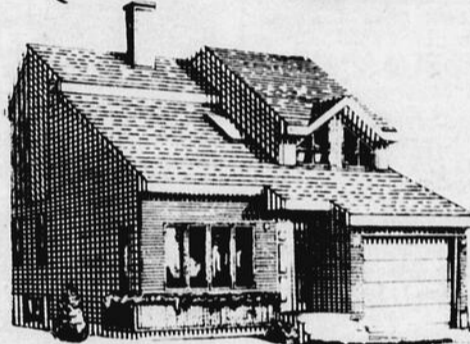

**CONFIEZ-NOUS VOTRE PROJET HABITATIONS**  
**RÉJEAN GAUTHIER INC.**  
Construction et rénovation  
**ESTIMATION GRATUITE**  
**Tél.: 539-5739**  
APRÈS 16 HEURES

Immeubles

**Trans-Mauricie**  
COURTIER



**Club du million**

**Jean Dufour**  
536-2631 ext. 20

**ST-GEORGES:** Très joli bungalow 5 1/2 pces, const. 3 ans, toit cathédrale, garage. Chauff. élec., quartier neuf.

**SHAWINIGAN-SUD:** Nouveau mandat 3951 Desjardins, 5 1/2 pces, style moderne, 2 salles de bain. Coin de rue, aménagement paysager.

**SHAWINIGAN-SUD:** Bungalow luxueux dans secteur neuf, 6 1/2 pces avec 2 salles de bain complètes.

**SHAWINIGAN-SUD:** Condominium 5 1/2 pces. Grandes pièces éclairées, 3 portes patio, voisins de qualité. Idéal pour retraite.

**SHAWINIGAN-NORD:** Nouveau mandat, bungalow 5 1/2 pces, briques 4 côtés, abri auto. 2135 de la Madone.

**GRAND-MÈRE:** Bungalow très luxueux, 890-52e Ave., foyer, garage, etc... Prix 100 000\$.

**GRAND-MÈRE:** Pour investisseur, 8 logements, 4 1/2 pces, loués à 100%, const. 4 ans, garantie revenu, 1501-15e Ave.

**GRAND-MÈRE:** Grande propriété 8 pces, 5 chambres, 2 très grands salons, 3 salles de bain. Terrain 21,000 pi. ca. avec piscine creusée, 1700-10e Ave. Idéale pour maison d'accueil.

**ST-ÉLIE:** Nouveau mandat, cottage 5 1/2 pces, Domaine Ouillet. Pour vente rapide, vente cause déses.

**GRAND-MÈRE:** Domaine Lafèche, back split style moderne 5 1/2 pces, salle de bain de rêve. Libre immédiatement.

**ST-ÉTIENNE:** 2 logements, 4 1/2 pces complètement rénovés. Revenu 6 500\$ annuel. Terrain 150'x300' paysager.

**Vous êtes intéressé à connaître la valeur marchande de votre propriété? Appelez-moi et profitez de mes 12 années d'expérience sans obligation de votre part.**



**Loyers à louer**  
**Grand 1 1/2 meublé**

-547-109e Rue, Shawinigan-Sud  
-refait à neuf  
-libre immédiatement  
ou 1er juillet **20000\$**

**2 1/2 - 984-109e Rue**

-semi-meublé **18000\$**  
-libre immédiatement

**3 1/2 rue Hemlock**

-logement neuf  
-libre immédiatement ou  
1er juillet **31000\$**

**3 1/2 2032 St-Marc**

-chauffé, éclairé non meublé: **300\$**  
-buanderie  
-libre 1er juillet meublé: **325\$**

**3 1/2 Place Val-Mauricie**

-2810, 2830-4e Ave, Shawinigan-Sud  
-logement récent -chauffé, éclairé  
-semi-meublé ou meublé  
-stationnement avec prise  
-remise intérieure -buanderie

semi-meublé **35000\$**

meublé moderne **38000\$**

**2 1/2 rue Dollard**

-chauffé, meublé  
-libre immédiatement  
ou 1er juillet **29500\$**

**4 1/2 rue Dollard**

-chauffé  
-plancher bois franc  
-libre immédiatement  
ou 1er juillet **28500\$**

**Grand 4 1/2 Viger**

-chauffé **29000\$**

**2 1/2 Viger**

-meublé  
-chauffé **20000\$**

**4 1/2 346-7e Rue, Shawinigan**

-faut voir  
-moderne **35000\$**

**3 1/2 rue St-Jacques**

-1er étage -galerie avant et arrière  
-endroit tranquille -stationnement  
-entrée laveuse-sècheuse **31500\$**

**4 1/2 Place Champlain**

-logement refait à neuf  
-tapis mur à mur -stationnement  
-libre immédiatement

**31000\$**

**5 1/2 344-7e Rue Shawinigan**

-planchers bois franc  
-salle à manger -2e étage  
-libre immédiatement **29500\$**

**5 1/2 Place Val-Mauricie**

-2890, 4e Ave, Shawinigan-Sud  
-logement récent -arrière du Métro  
-non chauffé, non éclairé -endroit tranquille  
-remise intérieure et extérieure

**Local à louer**

**rue Viger et rue Trudel**

-idéal pour entrepôt ou autre  
-libre immédiatement

**537-8556 JOUR**

**539-7982 SOIR**

**OU FIN DE SEMAINE**

**À VENDRE**  
**Re/Max**  
**Centre-Mauricie**  
Grand-Mère, secteur hôpital

Split level avec garage, terrain de 100x100, prix d'évaluation demandé. S'adresser à:  
**Jean-Paul Côté ou Jacynthe Vaugois**  
Bur.: **539-2237** ou **536-2630**  
CODE 02 ou 24



# SECTION DES ANNONCES CLASSÉES

## MAISON

**MONT-CARMELO:** Nouveau développement résidentiel dans un site paisible et enchanteur, à quelques minutes des grands centres urbains, plusieurs choix de modèles à partir de 36 900\$. Tél.: 379-7480, 378-9031 ou 375-6579. Financement sur place. (6A190-6A191)

**MAISON À VENDRE:** 4 1/2 pièces, près des Données Fiscales, sous sol fini, garage, piscine, 24', téléphone 537-5536. (25F)

**SECTEUR BEAUPRÉ:** Belle maison de 6 1/2 pièces, sous-sol fini, 2 salles de bain avec bain tourbillon, armoires en stratifié, combustion lente. Terrain clôturé avec remise et entrée asphaltée. C'est à voir. 539-7628. (18F-11M)

**SHAWINIGAN:** Directement du propriétaire. À vendre, très beau triplex 2x3 1/2 pces, 1x6 1/2 pces. Loyer du bas (6 1/2) libre à l'acheteur: 4 chambres à coucher, 2 salles de bain, 2 foyers, sous-sol fini et sortie extérieure. 1192 Hemlock. Prix demandé: 60 500\$. Pour information: 538-3757 ou 536-6288. (18-25F)

**MAISON À LOUER:** Sur le bord du Lac-à-la-Tortue, endroit unique, très ensoleillé et paisible. Climatisée. 538-1129. (18-25F)

**GRAND-MÈRE, 12 LOGEMENTS:** Rev. brut avant augmentation 91, 47 000\$, dép. brutes, 17 000\$. Se paie tout seul (au complet). De plus, reste 6 000\$ net/an. Francis, tél.: 538-0577. (18F-11Ms)

**À VENDRE:** Shawinigan-Nord, très grande maison moderne, garage, piscine, sous-sol fini, pièce 20x40 pouvant servir pour espace commercial, bureau ou foyer, directement du propriétaire. Tél.: 539-7484 ou 375-0386 après 6h. (18-25F)

**AUBAINE:** 6 logements, revenu annuel 17 640\$, prix en bas de l'évaluation municipale. Logements tous loués. Tél.: 536-5961 avant 4 heures. (25F-18Ms)

**DU PROPRIÉTAIRE:** 3 logements situés 7e Rue, Shawinigan, revenue annuel 9 600\$, prix demandé 52 000\$. Laissez message sur le répondeur: 536-5961. (25F-18Ms)

**SHAWINIGAN:** Directement du propriétaire, 3 logements, bas libre à l'acheteur, brique 4 faces, près de la Plaza et des écoles, pour informations, demandez Remy à 1-374-5808. (25F)

**DU PROPRIÉTAIRE:** Maison à vendre, 5 1/2 (3 chambres 11x12), plancher bois franc, armoires en chêne, garage, beau terrassement, près de tous les services. Après 17h, 537-6778. (25F)

**IMMEUBLE À REVENUS, DU PROPRIÉTAIRE:** 6 logements de 5 1/2, facile de location, près de tous les services, endroit tranquille, après 17h. 537-6778. (25F)

**SHAWINIGAN-SUD:** Maison moderne de 5 ans, 28'x44' à vendre. 3 chambres à coucher, 2 salles de bain (bain thérapeutique), salle à diner, cuisinette, salon, garde-robe cède, balayeuse centrale, beaucoup de rangements, cheminée briquetée, remise 20'x40', terrain 100'x105' gazonné et asphalté. Près de tous les services, après 18h, 536-5923. (25F-4Ms)

**DU PROPRIÉTAIRE:** 3 logements de 4 1/2 pièces situés au 1352 rue Hemlock, Shawinigan. Revenu annuel, 9 120\$. Prix demandé, 49 000\$. Tél.: 539-8129, 533-5246. (11F-1erAl)

**À VENDRE:** Mont Carmel, 4540 François Thellend. Bungalow à vendre ou à louer avec option d'achat. Prix, 54 000\$. Info. jour: (819) 538-2478, soir: (514) 833-5331. (11-25F)

**MAISON À VENDRE:** St-Boniface, maison 32x32, 5 1/2, sous-sol fini, 2 salles de bain, terrain 65x305 pi., garage, remise, piscine, etc... 65 000\$ négociable. 535-7078. (11-25F)

**MAISON À VENDRE:** Maison neuve, ext. en cède, 2 ch. à coucher, terrain boisé et paysager, 32,000 pi<sup>2</sup>, accès riv. St-Maurice. 86 000\$, St-Boniface, 535-1719. (11F-4Ms)

**MAISON À VENDRE:** 633 et 643, 1ère Rue. Un 3 1/2 semi-meublé avec laveuse et sècheuse. Un 4 1/2 avec chambre en haut et 2 salles de bain, cour et stationnement à l'arrière. 45 000\$. Tél. 536-4918. (11F-4Ms)

**À VENDRE:** Grande maison (2 ans), 4 chambres, sous-sol fini, tapis mur à mur, garage isolé, porte électrique. Grand terrain 90x245. Endroit paisible. Taxe minime. Possibilité de financement. Inf.: 539-3266. (18-25F)

**SHAWINIGAN-SUD:** 2 chambres, 2 salles de bain, possibilité 2 autres chambres au sous-sol, porte jardin, échangeur d'air, garantie maison neuve jamais habitée. Coin paisible près Données Fiscales. 78 000\$. 533-3750, 538-0343. (18-25F)

**ST-JEAN-DES-PILES:** À vendre, maison 5 1/2 pièces, chauffage bois et électricité. Tél.: 538-0530. (18-25F)

**AUBAINE:** Maison à vendre, secteur tranquille, Shawinigan-Sud, terrain 50x100. Faut voir. 33 000\$, entre 6h et 9h p.m., 537-5436. (25F-11Ms)

**MAISON À VENDRE:** Rapidement, à très bon prix négociable. Tél.: 535-2681. (25F)

**MAISON À VENDRE:** 5 1/2 pièces avec sous-sol semi-fini, terrain 80x100, entrée double asphaltée, piscine, beaucoup d'inclus à Shawinigan Sud, tél.: 537-0273. (25F-4Ms)

**MAISON À VENDRE:** 3 chambres, parquetterie, armoires mélamine, moderne, sous-sol fini, devant brique, patio, garage, beaucoup d'inclus, terrain 100x400, paysager, coin tranquille, près des Données Fiscales, Mont Carmel, 536-7141. (25F-4Ms)

**ST-GEORGES:** Maison 4 faces briques, terrain 89'x122', piscine creusée, poêle combustion lente, lustres, rideaux, prix intéressant, 411-109e Avenue, 538-0881. (25F)

**SPLIT LEVEL:** 4 niveaux, 3 ans, très bien isolé, 7 1/2 appartements + 3 parties basses, très grand terrain, tranquille, garage 40x21, valeur 63 000\$, aucun accopte, toute offre sera étudiée, 537-9580. (25F-11Ms)

**SECTEUR BEAUPRÉ:** Jolie maison de 6 ans située sur la rue Le Jeune. Armoires en érable, grand terrain avec remise. Pour de plus amples informations, appelez après 18 hres. C'est à voir! Tél.: 539-6200. (25F-18Ms)



**RÉPARATION DE MACHINE À COUDRE:** Estimation gratuite. Marcel Berthiaume, 23 Place Normandin, Ste-Flore, Grand-Mère. Aussi à vendre, maison mobile. 538-6637. (4Jn90-3Jn91)

**POSEURS DE TAPIS ET PRÉLART:** 30 ans d'expérience. Jean et Daniel Lavigne 538-1008 ou 536-2631 code 137. (X)

**COURS PRIVÉS:** Français et mathématique, primaire et secondaire. Tél.: 539-5511. (14Ja-18Ms)

**RÉPARATION DE MACHINE À COUDRE:** Estimation gratuite, Marcel Berthiaume, 23 Place Normandin, Ste-Flore, Grand-Mère. À vendre, machine à coudre Omega avec meuble, prix 125\$. Tél.: 538-6637. (28Ja-3Jn)

**DES PROBLÈMES AVEC VOTRE IMPÔT?** Confiez-le à un expert. Service de livraison à domicile. Shawinigan, Shawinigan-Sud et Grand-Mère. Seulement 23\$. 539-9264 (4F-22A)

**RAPPORT D'IMPÔT:** Fait sur informatique, service rapide, possibilité de déplacement. Daniel à 539-2714. (4-25F)

**TERRAIN À VENDRE:** Situé sur la rue Morin à Mt Carmel. 150x100. Tél.: (514) 679-1739. (11F-4Ms)

**CONSTRUCTION ET RÉNOVATION:** Par des experts à bas prix, estimé gratuit. Tél.: 537-1924 (répondeur) ou 537-9870 (Jacques). (11F-4Ms)

**POUR VOS RÉNOVATIONS:** Telles que peinture, tapisserie ou autres petits travaux. À bon prix. Téléphoner à Pierre au 539-7544. (11F-4Ms)

**RÉPARATION DE MACHINE À COUDRE:** Estimation gratuite. Marcel Berthiaume 1468, 7e Ave. Grand-Mère, app. 5. Tél.: 538-6637. (18F-3Jn)

**SERVICE DE NETTOYAGE LA VADROUILLE:** Nettoyage tapis, planchers, vitres, plafonds, murs. Tondre la pelouse, ramassage de feuilles, déneigement. Services garantis, estimation gratuite, assurance complète. Tél.: 536-3337. (25F-18Ms)

**SERVICES PROFESSIONNELS DE RECHERCHE DYNAMIQUE D'EMPLOI:** Curriculum vitae professionnel et personnalisé, techniques modernes de recherche d'emploi, préparation et simulation à l'entrevue, conseils pratiques en vue d'évaluations psychométriques, négociations salariales, etc... Diplômé universitaire et vaste expérience dans le domaine du recrutement et de la sélection du personnel. Mise en page informatisée. Pour rendez-vous: (819) 538-7878. (18-25F)

**RAPPORTS D'IMPÔT:** Fait professionnellement, 3 ans d'expérience, 25\$. Demandez Sylvie: 539-7075. (18-25F)

**PLUS DE 29 ANS D'EXPÉRIENCE:** En service de réfrigération sur réfrigérateurs, congélateurs, cuisinières, laveuses, sècheuses, air climatisé, vérification de thermo-pompe de chaleur. L.P. Réfrigération Service: 533-3606. (18-25F)

**IMPÔTS:** Vous désirez faire remplir votre rapport d'impôt à prix raisonnable. Tél.: 538-3051 à mon bureau ou à votre domicile. (25F-18Ms)

**IMPÔTS:** Pour particulier ou entreprise, comptabilité, tenue de livres, TPS, service de consultation. Tél.: 535-3388. (25F)

**ORCHESTRE:** Vous voulez de la bonne musique pour votre nocce ou réception? Réservez immédiatement le groupe musical "Concept". Daniel: (819) 539-7976. (18-25F)

**IMPÔTS:** Vous désirez faire remplir votre rapport d'impôt à prix raisonnable. Tél.: 538-3051 à mon bureau ou à votre domicile. (18-25F)

**NOUVEL ATELIER D'USINAGE D.L.:** Usinage général, fabrication, soudure, métallisation, situé limite Shawinigan-Sud et Mont-Carmel. Jour: 537-3358, soir: 537-9295. (18F-11Ms)

Suite p.49

**GRAND-MÈRE 3 1/2 - 4 1/2 - 5 1/2**  
• Endroit calme et propre.  
• Service de conciergerie.  
• Piscine. Près de toutes commodités.

**PROMOTION SPÉCIALE**  
Pour visiter:  
1603, 2e Ave., app. 8  
Tél.: 533-5149

**LOCAL COMMERCIAL À LOUER**  
Aux boutiques de Shawinigan-Sud. Superficie de 20'x50'.  
Téléphone: jour: 537-6997  
soir: Germain 537-4654  
François 537-0701

**Le groupe immobilier COURT-HABEC INC. Shawinigan Courtier Halles de la Mauricie**  
**Louis-Jacques Joseph**  
536-2631 ext. 472  
Rés.: (819) 539-9930

**SHAWINIGAN, RUE GARNIER:** 1x5 1/2 et 1 commerce, revenu: 12 300\$. Très bon investissement.  
**SHAWINIGAN, RUE GIGNAC:** 2 logements 5 1/2 pces. 1 logement libre à l'acheteur.  
**ST-GÉRARD:** Superbe bungalow en pierre, terrain 100x200, maison de luxe, sous-sol fini.  
**ST-GÉRARD, CH. DES POMMIERS:** Joli bungalow avec garage, prix réduit 50 000\$.  
**SHAWINIGAN:** 8 logements, 2 commerces, revenu brut 45 000\$.  
**SHAWINIGAN-SUD:** 6 logements 5 1/2 pces. Très propre. Revenus garantis.  
**LAC-À-LA-TORTUE:** Terre à bois de 42.29 acres.  
**GRAND-MÈRE:** Terrain 3x27 arp. Près du golf Ste-Flore et la 50e Avenue.

**IMMEXPERT**  
Trois-Rivières - Shawinigan  
695 ave. Station  
Shawinigan  
**Anna C. Vincent**  
536-2631 ext. 29

**MONT-CARMELO:** Près du Centre Fiscal, maison mobile avec sous-sol, garage. Grand terrain paysager.  
**ST-GÉRARD:** Chalet résidence en bordure de la rivière. Près ski, golf. Vendu meublé, 32 000\$.  
**ST-BONIFACE:** Bungalow rénové, secteur paisible, 37 000\$.  
**SHAWINIGAN:** Rue des Érables. Bungalow 1 1/2 étage. Vue magnifique sur le St-Maurice.

**SHAWINIGAN:** 3 logements dont 1 libre à l'acheteur. Très propre.  
**SHAWINIGAN:** 3 logements + 1 local commercial. Excellents revenus.  
**ST-MATHIEU:** Lac Souris, chalet résidence, fini intérieur en bois. Plusieurs extras. Garage. Terrain paysager.  
**JE RECHERCHE:** 6 logements récents pour acheteurs sérieux.

**Le groupe immobilier COURT-HABEC INC. Shawinigan Courtier Halles de la Mauricie**  
**Pierre Rivard** courtier 536-2631 ext. 163  
**Nicole Guimond** 536-2631 ext. 110

**SHAWINIGAN:** 3 logements 5 1/2, ext. brique + 3 grands locaux de 21x30, près de tous les services. Pour aussi peu que 85 000\$. Avis aux intéressés.  
**Shawinigan-Sud:** Bungalow style québécois, 1 1/2 étage, coin de rue, 4 chambres à coucher, garage, libre immédiatement. Prix réduit pour vente rapide.  
**SHAWINIGAN:** Près Centre Culturel, cottage 1 1/2 étage, coin de rue, prix: 65 000\$. À qui la chance?  
**SHAWINIGAN:** Dans centre commercial, très belle boutique de cadeaux, financement disponible, requiert peu de comptant.  
**FRANCHISE DE CRÈME GLACÉE RÉGION 04:** Trop bonne rentabilité, excellent commerce pour passer 6 mois au Québec et 6 mois en Floride. À qui la chance?  
**SHAWINIGAN:** Édifice commercial & logements, très bon revenu, très bien situé. Prix pour vente rapide.  
**ST-ÉLIE:** Bungalow 5 1/2 pièces et chalet hivernisé sur 40,000 pi. ca. de terrain boisé. Prix 30 000\$ pour vente rapide.  
**Grand-Mère:** Domaine Laflèche, bungalow moderne 5 1/2 pces, entrée split, piscine hors-terre, à prix sacrifié. Libre immédiatement.  
**GRAND-MÈRE:** 3 logements + garage, entièrement rénové, logement libre à l'acheteur.  
**GRAND-MÈRE:** Près hôpital, luxueux bungalow entrée split, sous-sol fini, piscine creusée, garage.  
**LAC-À-LA-TORTUE:** Bungalow 7 1/2 pces, 4 c.c. Terrain 60x220, piscine, remise, terrain clôturé, prix: 48 000\$.  
**ST-GÉRARD:** Face à la piste de ski, bungalow, meublé, 60 000\$. Prix pour vente rapide.  
**COMMERCES:** Différents commerces, bonne rentabilité, informez-vous c'est le temps d'acheter.  
**LAC MONDOR:** Bord de l'eau. Cottage 1 1/2 étage. Terrain paysager.  
**GRAND-MÈRE:** Foyer pour personnes âgées. Cause maladie.  
**Tél.: 539-5443**



## SECTION DES ANNONCES CLASSÉES

### SERVICE

**RÉPARATION:** De toutes marques de machines à coudre, machines usagées, à compter de 59,95\$. Vente de machines à coudre industrielles et possibilité de contrat location avec option d'achat. Information: J.R. Ricard 538-5468. (X)

**COURS DE GUITARE:** Donnés par professionnel, options populaire, rock, jazz, classique et autres, pour info.: 538-4196. (25F)

**RAPPORTS D'IMPÔTS 1990:** À partir de 15\$ prov. et féd., service professionnel et confidentiel, possibilité de livraison à domicile. Gestion Consultek, tél.: 539-1646, 537-3125. (25F-4Ms)

**GARDERAI ENFANTS:** Pré-scolaire à la semaine, offre aussi dîner et fin de journée pour enfants d'âge scolaire, demeure près de l'école St-Joseph et Assomption. 539-4802. (25F)

**RAPPORTS D'IMPÔTS:** Faits sur informatique, service rapide, professionnel et confidentiel. Possibilité de déplacement, tél.: 539-9869. (25F-18Ms)

**BOURASSA SERVICE RÉPARATION:** Laveuse, sècheuse, poêle, réfrigérateur, lave-vaisselle, micro-ondes, chauffe-eau, etc. Tél.: 538-7030. (25F)

**VOUS AVEZ DES RÉNOVATIONS?** Je fais tout, plomberie, électricité, céramique, peinture, gyproc, toitures et tous pour un bon prix. Estimation gratuite. F. Fortin à 538-1498, expérience 15 ans. (25F-18Ms)

**AGENCE DE RENCONTRES "CUPIDON":** Profitez de notre bon service pour combler votre cœur solitaire. On s'occupe de vous. Du lundi au vendredi, 539-8637. (25F)

### TERRAIN

**TERRAINS À VENDRE:** Financement sans intérêt, terme 12 mois, aucun comptant requis. Tél.: 375-6579. Mont-Carmel. (6A190-6A191)

**2 TERRAINS BOISÉS:** Vue superbe et accès à riv. St-Maurice. 41,800 pi.ca., 9 8000\$. 43,500 pi.ca., 11 800\$. St-Boniface, 535-1719. (11F-4Ms)

**DOMAINE 55 À GRAND-MÈRE:** 2 grands terrains à vendre, prêts à bâtir, services rendus, 536-2613 ou 539-8031. (18F-11Ms)

**NOUVEAU DÉVELOPPEMENT:** À vendre grands terrains 90x246, 28c le pied carré, financement sans intérêt si désiré. Offre valable jusqu'au 20 déc. Inf.: 539-3266. (18-25F)

**DOMAINE DU HAVRE:** Coin de la Montagne et DuSablion, Shawinigan-Nord à 5 minutes de l'autoroute 55. Terrain à partir de 1,40 pi<sup>2</sup> avec service d'eau, égout, pavage, site exceptionnel. Tél.: 536-2631 code 2901. (25F-25N)

**TERRAIN:** 75'x300', situé rue Des Ormeaux, Shawinigan-Nord, pas de voisin en arrière, services rendus, secteur résidentiel. Tél.: 539-5836. (25F-18Ms)

**ACHÉTERAIS:** Terrain boisé 100'x100' et plus à Rivière St-Rock-de-Mékinac, Lac Roberge. Ou terrain avec ruisseau ou rivière. Écrire: C.P. 2022, St-Basile, Québec, G6W 5M3. (25F)

**ACHÉTERAIS:** Petite terre ou camp de chasse. Près du Parc national de la Mauricie. Tél.: 539-3531. (25F-4Ms)



### VÉHICULES

**CAMARO 1985:** V-6, 5 vitesses, 77,000 km, peinture neuve, 4 000\$. 539-7715. (X)

**FORD ECONOLINE 1988:** 6 cylindres, F-150, 5 vitesses, 68,000 km, 1 propriétaire, 2 réservoirs à essence, châssis coulissant, prix intéressant. Tél.: 378-6860. (X)

**PICK-UP DODGE RAM 50 1986:** 56,000 km, manuelle 5 vitesses, peinture originale, 6 000\$ nég. Tél.: 539-8564. (X)

**1984 CAVALIER:** 4 cylindres, automatique, 131,000 km, excellente condition, prix 1 950\$. Tél.: 537-4595 après 17h30, 536-2648 le jour. (X)

**PONTIAC GRAND PRIX 1983:** Toit ouvrant, peinture neuve deux tons, enjoliveurs de roue, antivol, vitres et valise électriques, tuyau d'échappement neuf, radio stéréo AM-FM cassettes, sièges baquets, transmission au plancher. 3 500\$. Faut voir. 538-1375. (4-25F)

**MOTONEIGE SAFARI 1989:** Moteur 462, électrique, recul, selle double, toile, poches et poignées chauffantes, 1,500 km, parfaite condition. 4 000\$. 536-2009. (18-25F)

**MOTONEIGE YAMAHA 340 ENTICER 1980:** Poignées chauffantes, mécanique A-1, très propre. Prix: 1 500\$ nég. 537-4975 ou 535-7129. (18-25F)

**À VENDRE:** Honda Prélude S 1988, 5 vitesses, 54,000 km, 1 an et demi garantie, 4 pneus d'hiver neufs. Prix: 10 000\$. Tél.: 539-8541. (18-25F)

**HYUNDAI EXCEL 1990 DE LUXE:** 12,000 km, automatique "over-drive", toit ouvrant, garantie transférables, très propre, dame propriétaire. Appelez Jean 538-6305. (18F-4Ms)

**CAMION DODGE RAM 1983:** 1/2 tonne, 6 cylindres, mécanique A-1, peinture d'origine, antirouille à l'huile, pneus A-1, bloc chauffe-moteur, tapis sauve-pantalons neufs, batterie neuve, modèle Royal 150. Prix: 4 200\$. Tél.: 539-2695. (18-25F)

**À VENDRE:** Firebird 1978, montée sport, peinture neuve, intérieur en mouton, mécanique refaite à neuf, transmission automatique, moteur changé, (301), prix 2 800\$ négociable. Pick-up GM 4x4 automatique 1978, refait à neuf, prix 1 800\$, tracteur Maciari 1960, 800\$ nég. Tél.: jour 535-2219 ou 533-5923 soir. (18-25F)

**BLAZER 4x4 '79:** Très bonne condition, moteur 305, 2 barils, mécanique A-1, 4 pneus neufs, prix 1 500\$, tél.: 533-5201 après 5 heures. (25F)

**AUBAINE:** Dodge Colt 1983, à vendre, propre, 535-5405. (25F)

**TOYOTA CAMRY 1990 LE:** 6,000 km, blanc, am/fm cassette, lecteur laser, garantie 6 ans, kilométrage illimité, antirouille, traitement peinture et tissus. Tél.: 538-1982. (25F-4Ms)

**CAMION 1/2 TONNE DODGE RAM 1986:** Moteur 318, automatique, boîte, pneus neufs, mécanique A-1, 78,000 km, très propre, prix spécial, tél.: 819-533-5255. (25F)

**SUPER SPÉCIAL:** Thunderbird 1990, 8,000 km, état neuf, tout équipé, prix à discuter. Black Diamond Vison, spécial 800\$, tél.: le matin 539-2802. (25F)

**HYUNDAI PONEY GLS 1988:** Automatique, radio, am/fm cassette, 150,000 km, prix 1 200\$, tél.: 532-2196. (25F)

**CHEVROLET CHEVETTE 1985:** Noir, 4 portes, automatique, servodirection, servofreins, 75,000 km, prix à discuter, aussi Stellar Hyundai 1875, 4 portes, très propre, demandez Lynda, 537-7874. (25F)

**LINCOLN CONTINENTAL TOWN-CAR SIGNATURE-SÉRIE 1982:** Blanc, tout équipé, 50,000 milles. Vrai bijou jamais sorti l'hiver, pas cher, cause décès. Guy: 537-7891. (25F)

**FORD 4x4 1977:** 1/2 tonne avec cabine, fibre de verre, très bonne condition, prix 1 000\$, tél.: 535-2714. (25F)

**HONDA ACCORD 1983:** "Hatchback", radio am/fm, Alpine stéréo, 4 pneus d'été et d'hiver (sur enjoliveur), prix à discuter, tél.: 537-9284. (25F-11Ms)

**TOUT ÉQUIPÉ:** Garantie jusqu'en décembre 1993, Topaz LS 1989, 40,000 km, en bas du prix de liste. 536-5908. (25F-4Ms)

**PLYMOUTH VOYAGEUR SE 1988:** V-6, automatique, 73,000 km, équipée, toit ouvrant électrique de compagnie. Tél.: après 5 hres, 533-5116, prix à discuter. (25F)

**JEEP CHEROKEE 1988 4x4:** 4 cylindres, 2.5 litres, 67,000 km, prix à discuter, tél.: heures des repas, 539-6047. (25F)

**FORD ECONOLINE 1980:** 8 cylindres, manuelle, en bonne condition, prix 900\$, demandez Marie, 537-3703 ou 539-7882. (25F)

**REMORQUE FERMÉE À VENDRE:** (Fibre de verre). Tél.: 535-3889 ou 535-3003. (X)



### VÊTEMENTS

**À VENDRE:** Très belle robe de mariée avec voile monté sur bandeau perlé, modèle fait pour femme assez grande, gr. 12-13 ans, 150\$. Habit pour le marié, blanc avec accessoires mauves 90\$, 538-6831. (25F)

### Maison à vendre



**SHAWINIGAN:** Maison spacieuse, 12 pièces, grand terrain paysager dans beau quartier, style canadien, 2 ans, idéale pour professionnel ou famille d'accueil.

539-5739

### Immeubles Trans-Mauricie COURTIER



Jean-Guy Bourassa  
536-2631 ext. 19

**Shawinigan-Sud:** Nouveau mandat. Petit bungalow 4 1/2 pces, chauff. élect. Planchers bois franc. Besoin travaux légers, 29 500\$.

**Grand-Mère:** Bungalow 30x40, brique, sous-sol fini. 1731-5e Ave. Fenêtres neuves, 62 500\$ nég.

**Shawinigan-Sud:** Split 3 paliers, 4 c.c. 2 salles de bain, 2 ans. 69 500\$.

**Grand-Mère:** Superbe jumelé de style anglais, 7 1/2 pces, endroit de rêve. 10 River Road.

**St-Élie:** Joli cottage, ext. pierre, 4 c.c. Impeccable, 29 500\$.

**Shawinigan-Nord:** Bungalow 28x40, 4 faces brique, sous-sol semi-fini, abri d'auto, bi-énergie. 57 500\$.

**Grand-Mère:** Bungalow, 4 faces brique, sous-sol semi-fini, foyer. Secteur hôpital, 89 000\$ nég.

**Grand-Mère:** Back-split 28x40, terrain 14,000 pi.ca. Bain podium, armoires mélamine, beaucoup d'extras.

**Grandes-Piles:** Bungalow 24x40, brique, grand terrain, centre du village, 29 500\$ nég.

**Terrains:** 2x7,000 pi.ca. Taxes d'amélioration payées. Secteur Beaupré.

**St-Mathieu:** Bungalow 25x45, garage double, 4 c.c. 2 salles de bain, 49 000\$ nég.

**Shawinigan:** 2x4 log. sur le même terrain, revenus: 23 000\$. Prix 115 000\$.

**Shawinigan:** 4 log. 4 1/2 pces + 10 garages. Proximité de la Plaza, prix: 85 000\$. Aussi 5 log. brique, coin Trudel et Royal, 95 000\$.

**Nouveau mandat:** Beau 4 log. 4 1/2 pces, brique. Chauff. élect. 3 garages. 2183 Bellevue-Plaza. Revenu 11 760\$, prix 72 500\$.

**Nouveau mandat:** 3 log. 7 1/2 pces, proximité du Parc St-Maurice. Revenu 9 300\$, prix 59 500\$. Situé 162, 3e Rue, Shawinigan.

**GROSSISTE EN VÊTEMENTS POUR DAMES:** Nous vendons au prix de la manufacture. Achetez vêtements et revendez avec excellent profit. 40 compagnies à votre disposition. (514) 257-8677. (18F-11Ms)

**À VENDRE:** Bottes western Boulet, grandeur 8, pour homme, 3 semaines d'usage. Tél.: (819) 539-7550 après 18h. (X)

**ROBE DE BAL DE FINISSANTE:** Rose pâle avec boléro, grandeur 11/12, tél.: 538-3041. (25F)

Suite p.50

### Immeubles Trans-Mauricie COURTIER



Mme Jocelyne Fratelli

M. Pierre Pagé, président des Immeubles Trans-Mauricie inc. courtier, est heureux d'annoncer la venue de **Mme Jocelyne Fratelli** à titre d'agent immobilier au sein de son équipe de vente.

**Mme Jocelyne Fratelli** a réussi avec distinction le cours en sciences immobilières.

Mme Fratelli sera sûrement en mesure de répondre à tous vos besoins immobiliers.

Vous pouvez rejoindre Mme Fratelli, aujourd'hui même, aux numéros suivants:

Télépage: 536-2631 ext. 55  
Plaza de la Mauricie 539-2244

### Immeubles Trans-Mauricie COURTIER



Pierre Pagé  
536-2631 ext. 10

**Shawinigan-Sud:** 3155 Place Richelieu. Joli bungalow, décor moderne récent, sous-sol fini. 2 salles bain, idéal pour 1ère maison. Appelez-moi.

**Shawinigan-Nord:** 3373 Dorémy. Grand bungalow. Emplacement privilégié avec vue sur rivière shawinigan. Pas de voisin arrière. A qui la chance, informez-vous.

**St-Georges:** 650-101e Rue. Joli back-split moderne, grand terrain. Bain podium. Garage. Faut voir!



### IMMEUBLES MATTEAU COURTIER

397, 5e Ave, Grand-Mère

**TERRAINS MAISONS NEUVES**  
Profitez des taux d'intérêt réduits, 8 1/2% sur 3 ans et un crédit de taxe de 2 000\$ réparti sur 3 ans de la ville de Grand-Mère.

**COMMERCIAL**  
●Bâtisse 65x32 (2 étages), idéale pour clinique ou centre professionnel.  
●Pisciculture, 2 bâtisses. Station de pompage.  
●Bâtisse 52x32, sur le bord du St-Maurice.  
●Local dans centre-ville, 5,000 pi.ca. + sous-sol.

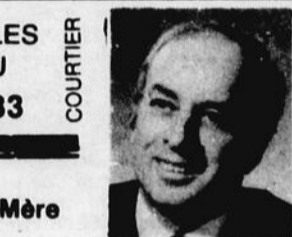

Jean-Marie Matteau  
538-1233 code 1001  
rés.: 538-0271



Claude Lavergne  
538-1233 code 1009  
rés.: 538-5060

**INDUSTRIEL à vendre ou à louer**  
●Bâtisse 45x184.  
●Bâtisse 36x48  
●Bâtisse 54x28  
●Local 6,300 pi.ca. à louer.

**URGENT BESOIN**  
●Immeuble à revenu et bungalow. Financement à taux réduit disponible.

**RÉSIDENTIEL**  
●Maison jumelée, 4 1/2 pces, sous-sol 1/2 fini, garage. Secteur hôpital.  
●Maison 4 1/2 pces, avec sous-sol.  
●Maison 5 1/2 pces, sous-sol fini. Piscine.  
●2 logements, 7e Ave à Grand-Mère.  
●5 logements, 7e Ave à Grand-Mère.

### les constructions BERTHIN CLOUTIER

Grand-Mère (819) 533-3750  
La Tuque (819) 523-5700  
Fax (819) 533-4112  
659, 12<sup>e</sup> Rue  
Grand-Mère G9T 4A8

**VOUS RÊVEZ D'AVOIR VOTRE MAISON!  
ET SURTOUT À VOTRE MESURE...  
VENEZ NOUS EN PARLER!**

-Kit de maison bâtie sur place  
-Maison semi-finie ou clé en main  
-Plans disponibles  
-Plan de garantie des maisons neuves

Bâtissons

où que vous soyez!

Mon taux Mon toit  
8 1/2%

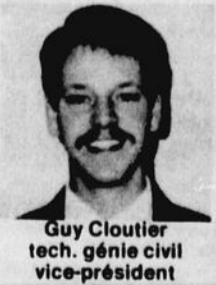

Guy Cloutier  
tech. génie civil  
vice-président



## SECTION DES ANNONCES CLASSÉES



### DIVERS

**BATEAU GLASTRON 19'**: Impeccable, 450 heures de marche, 305" cube, 230 inboard. "Trailer" inclus comme neuf. Jour: 537-4146 ou soir: 536-4952. (X)

**GOLFEUR!**: Améliorez vos performances au golf! Nous changeons vos prises (grip) de vos bâtons de golf et vous les récupérez dès le lendemain. Tél. Raymond Hould, 537-9843 entre 9h et 21h. (X)

**STORES VERTICAUX-HORIZONTAUX**: Rabais entre 40 et 70%, horizontaux garantis à vie. Stores verticaux en pellicules miroir ou or en tissu, dentelle, motif de paysage, rotin, bois, suède, aluminium et vinyle. Résidentiel et commercial. Toiles solaires pour vitrines, argent ou tangerine. Tapisserie, prélat, tapis, peinture, valence, rideaux, draperies, couvre-lit à rabais jusqu'à 50%. N'hésitez plus, exigez vos décorations de fenêtres par des gens responsables, honnêtes et expérimentés et des gens de chez nous. Service à domicile et prise de mesure gratuite. Nos prix sont les meilleurs et notre service après-vente impeccable. Installation sur demande, notre nom est déjà fait. Draperies de la Mauricie, 186 Principale, St Boniface, tél.: 535-2715. Donat Dacier, prop. (X)

**SI VOUS VOULEZ REJOINDRE**: D'autres régions que celles desservies par notre journal, HEBDO du Saint-Maurice, nous vous offrons ce service. Communiquez à 2102 Champlain, Shawinigan, G9N 2L4. (X)

**EQUIPEMENT DE CHAMBRE NOIRE**: A vendre. Tél.: 537-7643 heure des repas. (X)

**SI UN COURS DE CONDUITE T'INTERESSE**: Communique avec nous. Ecole de conduite de la Mauricie: Shawinigan, Shawinigan-Sud 536-3711. Ecole de conduite Le Rocher: Grand-Mère 538-7325. Ecole de conduite Rive-Sud Associés: 535-7011. (7M90 7M91)

**MAGNIFIQUE PIANO DROIT**: Entièrement rénové, banc inclus à vendre 2 300\$. Téléphonnez au 535-1486 après 17h. (X)

**BOURNIVAL SERVICES**: Plus de 30 ans à votre service pour la réparation des laveuses, sècheuses, lave vaisselle, poêles, réfrigérateurs de toutes marques et nous effectuons toutes les réparations de réservoir à eau chaude. S'adresser à: 537-8630. (13A190-12A191)

**ENSEMBLE DE GOLF**: Pour dame, 11 bâtons "titeliet" fait par Acushuet, bon prix. Tél.: 538-1375 demandez Nicole. (X)

**A VENDRE**: Patins blancs pour fillette, grandeur 3 ans, portés quelques fois. Aussi bottes de cowboy pour homme, grandeur 7, cause de vente: achetées trop petites. Info.: 537-4812. (X)

**COMMENT TROUVER LA PAIX DU COEUR**: Pour écouter un message enregistré. Nouveau message chaque semaine. 539-8697. (10D90 25F91)

**AMOUREUX DU NORD**: Copies de photos avec liste de noms, descriptions, téléphones, hommes, femmes. Inscription gratuite aux dames. 6620-5 Cachée, JOK 2E0. (514) 835-3820. (31D90-25N91)

**NINTENDO A VENDRE**: Comprenant jeu et deux manettes à l'état neuf, pour seulement 85\$, téléphonez au: 537-8536. (25F)

**ORDINATEUR PORTATIF**: (Laptop) Sharp MZ-100, 2 drives 8088 compatible MS-DOS 3.3. Bâtons golf 3 bois Yamaha X200 13.5, tige en graphite, comme neufs. Agenda électronique Sharp (Wizard) 10 7000 neuf 32K 225 00. Tél.: 539-9188 entre 9 et 5 heures. (X)

**NOUS VOUS OFFRONS DE LIRE LA BIBLE**: Gratuitement chez vous. (Français, anglais). Si cela vous intéresse, appelez à 1-800-361-7917. (28Ja-1A1)

**BOIS DE CHAUFFAGE A VENDRE**: Erable, hêtre et merisier, 1er qualité, pas de rondins, ni de bois pourri, 35\$ la corde. Les Brassées de Bois Mauriciennes 539-2538. (4 25F)

**BOIS DE CHAUFFAGE A VENDRE**: Merisier, hêtre, érable, tél.: 535-7115. (4 25F)

**PORTES D'ARMOIRES**: Tous les modèles (chêne, merisier, pin, mélamine et stratifié). De tout pour fabriquer vos armoires, peintures, poignées, coulisses de tiroirs, dormants, tablettes de mélamine, "strippe", équerre, etc. Tél.: 539-6270. (4 25F)

**ASPIRATEURS**: A partir de 70\$ avec garantie. Lavage de tapis. Réparation d'aspirateur et boyau de toute marque. Escompte de 10% âge d'or. Pour informations: Le Pro Aspir 643-6e Avenue, Grand-Mère. 538-1838. (11 25F)

**FRANCHISE DISPONIBLE**: Cinq étoiles, service de réparation de vêtement pour toute la famille. Concept facile à opérer, aucune expérience requise, potentiel de ventes élevé, investissement sur très bonne rentabilité. Territoires disponibles, Shawinigan, Grand-Mère. Pour rendez-vous, demandez Robert Desgagné. 819-379-4036. (11 25F)

**PRODUITS SHAKLEE**: Protéines et minéraux et Vitabar à vendre. Tél.: 539-2165. (11F 4Ms)

**AMOUREUX DU NORD**: Copies de photos avec liste de noms, description, téléphone, hommes, femmes. Inscription gratuite aux dames. 6620-5 Cachée, JOK 2E0. Tél.: 835-3820. (11F 25N)

**VOUS AVEZ DES PROBLEMES**: Consultez Rosa astrologue, médium, 25 ans d'expérience. Lignes de la main et les cartes, etc. Tout compris dans consultation. «Confidentiel», temps non limité. Consultation garantie. Sur rendez-vous. 537-0992. (18 25F)

**VARIÉTÉS DE VIANDE POUR CONGÉLATEUR**: Payable par versements, satisfaction garantie. Les Provisions de l'Estrie, 378 0178, 1-800-363-8367. (18F-11Ms)

**A VENDRE**: Garage de mécanique général en opération depuis 12 ans à Nicolet. Jour: (819) 293-4510, soir: (819) 293-2108. (18F-4Ms)

**TABOURET AVEC DOSSIER**: En chêne naturel pour comptoir, prix 35\$ chacun. Tél.: 539-1025. (18 25F)

**A VENDRE**: Bois de chauffage, érable, hêtre et merisier. (Meilleur prix). Tél.: 532-2399. (18F-11Ms)

**ORGUE HAMMOND A VENDRE**: Electronique avec accompagnement automatique. Presque neuf. Prix: 2 200\$. Prix à négocier. Tél.: 533-3561. (18 25F)

**TIRAGE DE JOINTS**: Peinture, menuiserie, prix raisonnable. 538-2511, après 18h. (25F)

**POLAR, COTON OUATÉ, TRICOT, COTON DRILL**: Uni ou imprimé, vendu à la livre, aussi au mètre. Pêle-Mêle 2591-15e Rue, Grand-Mère. Ouvert mercredi, jeudi, vendredi. Tél.: 538-3953. (7Ja-25F)

### AVIS DE DEMANDE DE DISSOLUTION

Prenez avis que la compagnie "Immeubles S.V.R. Inc." demandera au ministre des Institutions financières et coopératives la permission de se dissoudre. Grand-Mère, ce 18ième jour de février 1991.

M. Jean-Claude Gagnon  
président de la compagnie



### Avis de correction

Dans la circulaire "moitié prix et valeurs imbattables" de cette semaine, l'illustration du répondeur téléphonique à micro-cassette vendu en page 3 est incorrecte. Le système offert ne comprend pas de téléphone.

Nous nous excusons de tout inconvenient que cette situation a pu causer.

K-mart Canada Limitée

**MOBILIER DE CUISINE**: Mobilier de salon, réfrigérateur, bureau, commode, lampe de bureau, lave-vaisselle, vaisselle, lit 54", lit 39", lustres, machine à coudre, plusieurs autres articles. J'aurais du bois de démolition à donner. Tél.: 537-1652. (25F)

**RÉUNIONS BIBLIQUES**: Ayant lieu, les mercredis de 19h30 à 20h30. Les 13, 20, 27 fév. et les 13, 20 mars au motel L'Escapade, Shawinigan, aucune obligation. Bienvenue à tous. (11 25F)

Suite p.51

### COURS DESSIN TECHNIQUE PAR ORDINATEUR

Permis MEQ no.669541

Vous pouvez recevoir vos prestations d'assurance chômage tout en apprenant ce métier. Pour toutes informations, contactez-nous à frais virés: (418) 529-1321

Les cours débutent en février 1991. Les places sont limitées.

jour / soir

Heures de bureau, de 9h à 21h

S.V.P. m'envoyer sans obligation toutes les informations

Nom \_\_\_\_\_  
Adresse \_\_\_\_\_  
Ville \_\_\_\_\_ C. Postal \_\_\_\_\_  
Tél. \_\_\_\_\_ Âge \_\_\_\_\_ no.48

**AVIRON QUÉBEC**  
INSTITUT TECHNIQUE

270, boul. Charest Est,  
Québec G1K 3H1  
529-1321

### avis de demande d'un permis d'alcool

(25/02/91)

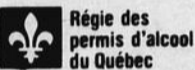

Toute personne, société ou groupement visé dans l'art. 60 du Code de procédure civile peut, par écrit motivé, assentiment et transmis à la Régie, s'opposer à une demande de permis ci-après énumérée, dans les 15 jours de la présente publication, ou s'il y a eu opposition, intervenir en faveur dans les 30 jours de cette publication.

Cette opposition ou intervention doit être accompagnée du certificat attestant de son envoi au requérant ou à son procureur, par poste recommandée, et être adressée à: La Régie des permis d'alcool du Québec, 1281, boul. Charest Ouest, Québec, Qc G1N 2C9.

NOM ET ADRESSE DU REQUÉRANT	NATURE DE LA DEMANDE	ENDROIT D'EXPLOITATION
ZWEIFEL, ARMIN Restaurant la Gervaisie 1, du Lac Trottier Saint-Tite Dossier: 880-831	1 restaurant pour vendre 1 restaurant pour vendre sur terrasse	1, du Lac Trottier Saint-Tite

Le président et directeur général  
Ghislain K.-Lafamme, avocat

**Québec**

**trans action**

**TRANS-ACTION IMMEUBLES T.R.M. INC.**  
COURTIER EN IMMEUBLES  
3605 DES ÉRABLES  
TROIS-RIVIÈRES QUÉBEC G8Y 1G6



**Jacques Fugère**  
536-2631 ext. 61

Retenez les services de Trans-Action et obtenez 2 billets aller-retour pour Miami. Informez-vous pour détails

- 36-6e Ave, maison style anglais, avec foyer.
- Bungalow, 501-103e Rue, St-Georges.
- 4 logements, 871-8e Rue, Grand-Mère.
- Terre à bois de 27 arpents, Hérouxville.
- 2 logements, 981-7e Avenue, G.-M.
- Résidence au Lac Mondor
- Terrain commercial, Lac-à-la-Tortue.
- 3612 Beauport, vente rapide, piscine.
- 1760, 5e Avenue, Grand-Mère, piscine.
- 4 et 5 logements, Shawinigan-Sud.
- Tabagie, bon chiffre d'affaires.
- Foyer pour 24 personnes.
- Terrain Lac-à-la-Tortue, 3 500\$, 22,295 p.c.
- 2 logements, 2573 Laval, Shawinigan.
- 6 logements, St-Georges.
- 4 loyers, 1033, 7e Ave, Grand-Mère.
- 485-119e Rue, St-Georges, jumelé.
- 1843-89e Rue, Shawinigan, piscine.
- 1340-11e Avenue, Grand-Mère.
- 521-9e Rue, Grand-Mère.
- Résidence + terrain, Fort Lauderdale.



### ENFIN LA SOLUTION!

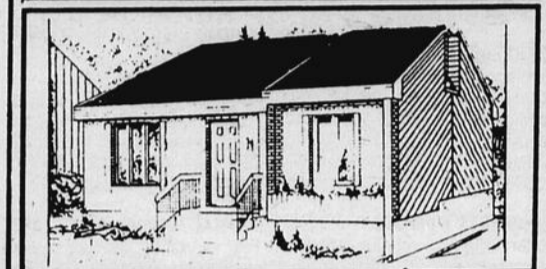

L'ILLUSTRATION PEUT DIFFÉRER DE LA RÉALITÉ

À PARTIR DE

**59 900\$**

Terrain inclus, aucun comptant

Taux d'intérêt

**8 1/2%\***

MENSUALITÉ

**458<sup>21</sup>\$**

(cap. et int.)

Et de nombreuses autres possibilités...

- De gagner ton comptant
- Participer à la construction de ta maison
- De te faire une maison personnalisée
- De racheter ton bail
- D'obtenir la subvention municipale pour taxe foncière

**CONFIEZ-NOUS VOTRE EMPÊCHEMENT...**

l'équipe Pierre, Guy, Josée

**372-5468**

**378-7467**

**MEMBRE:**

- Régie des entreprises de construction du Québec
- Programme garantie maison neuve

**LES DÉVELOPPEMENTS**



**LOUISFRANCIENS inc.**  
1511 rue Caron, St-Louis-de-France

**"JE CONSTRUIS MA RÉGION!"**  
L'ÉNERGIE DE LA RÉUSSITE  
au Centre-de-la-Mauricie...



## ANNONCES CLASSÉES

### DIVERS

**BOURNIVAL SERVICES:** Plus de 30 ans à votre service pour la réparation des laveuses, sècheuses, lave-vaisselle, poêles, réfrigérateurs de toutes marques et nous effectuons toutes les réparations de réservoir à eau chaude. S'adresser à: 537-8630. (19Ms90-19Ms91)

**REMERCIEMENTS AU ST-ESPRIT:** Pour faveur obtenue. (M.B.). (25F)

## LE PLUS GRAND RENDEZ-VOUS DE LA SEMAINE

**L'hebdo**  
du SAINT-AURICE

**PAS DE TPS:** À vendre, rideaux de salon beige avec poêle brun, lampe suspendue, lampe de table avec abat-jour beige et brun, horloge en bois, sonnante à remontoir avec datier, tél.: 537-7304. (X)

**BOIS DE CHAUFFAGE A VENDRE:** Hêtre, érable, merisier vert, 32\$ la corde pas fendue, 38\$ la corde fendue, tél.: 538-9962. (25F)

**À VENDRE:** Garde-robe avec 2 tiroirs, frais décapé, repeint 100\$, tapis salon gris 12x12 200\$, 1 manteau vison noir 12 ans, comme neuf 600\$. Tél.: 538-4185. (25F)

**NETTOYAGE DE VIDÉO:** Seulement 15\$, réparation câble, téléviseur, vidéo, etc. Achèterais tv, vidéo défectueux, estimation gratuite, tél.: 539-5985. (25F)

**À VENDRE:** Matelas 54'x80', 1 mois d'usage, stéréo cassette 8 pistes, 1 secrétaire antiquité, roulettes pour réfrigérateur, Système de son Technics, livres d'électronique et de dessin. Tél.: heures des repas, 536-3411. (25F)

**PIANO DROIT AVEC BANC:** En bonne condition, prix: 1 200\$, tél.: 538-6092. (25F)

**CHALET 20x20:** Pour bricoleur, terrain 50'x75', entrée d'eau municipale, 3 000\$. Oldsmobile Cutlass Suprême 1981, 92 000 km, bonne mécanique, V.6, 3.8 litres, pas de rouille, prix 1 800\$. Tél.: 538-4428. (25F)

**À VENDRE:** Tracteur 1979, 70 HP avec souffleuse et pelle à neige, en bonne condition, équipée d'une cabine chauffée, 533-5115. (25F)

**PÈLERINAGE À L'ORATOIRE ST-JOSEPH:** Le 19 mars, départ 9 heures, retour 8h30. Prix: 20\$, pour information, tél.: Mme Anna Ferland 537-9637 et Mme Yolande Lacroix 539-6203. (25F)

**CANOT 12 PIEDS:** Derrière coupé et moteur électrique 34 lbs de poussée. Les 2 ont 1 an d'usage, 500\$, 538-4958. (X)

**REMERCIEMENTS AU SACRÉ-COEUR:** Pour faveur obtenue avec promesse de faire publier. (A.M.). (25F)

Suite p.52



## CENTRE HOSPITALIER RÉGIONAL DE LA MAURICIE

est à la recherche d'un  
**AGENT ADMINISTRATIF**  
(syndicable non syndiqué)

pour son  
Département de santé communautaire  
Santé au travail

### Fonction:

Sous la responsabilité du coordonnateur en Santé au travail, le ou la titulaire du poste produit les différents rapports administratifs et financiers du service, établit les liaisons avec les partenaires en égard aux budgets, assume la mise à jour de l'inventaire des établissements du territoire du D.S.C. et participe à différents autres dossiers selon le besoin.

### Statut:

Temps complet temporaire (durée d'environ 9 mois)

### Exigences:

-Posséder un baccalauréat en administration (option finance ou comptabilité)

-Savoir utiliser la micro-informatique (expérience et/ou formation), principalement les logiciels Symphony, Lotus 1-2-3, PFS File.

### Rémunération:

Selon la politique de rémunération du M.S.S.S.

Faire parvenir votre curriculum vitae au plus tard le 2 mars 1991 à la:

Direction des ressources humaines  
Centre Hospitalier Régional de la Mauricie  
50, 118e Rue  
Shawinigan-Sud (Québec)  
G9P 4E7

## avis public

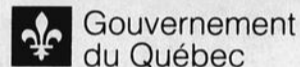

Gouvernement  
du Québec

### Commission des Transports du Québec

AUTOBUS L.P.R. INC. a introduit une demande de suppression totale de services (réf.: Q-90-02955-3) pour du transport interurbain effectué sur le territoire de GRAND-MÈRE à LAC-AUX-SABLES.

La Commission des transports du Québec donne avis qu'elle entendra en audience publique cette demande le 11 mars 1991, à 19 heures, à ses bureaux situés au 5500, boulevard des Galeries, 5e étage, Québec.

Toute personne peut comparaître et être entendue sans comparution ou intervention préalable à la Commission en se rendant à l'adresse ci-haut mentionnée à l'heure et au jour indiqués.

La Commission donne avis qu'elle entendra en même temps toute demande d'un transporteur de remplacement qui pourrait lui être adressée.

L'administratrice par intérim  
Informations: (418) 643-5694

Québec



PLAZA DE LA MAURICIE

**CAISSIÈRES ET  
CUISINIERS  
DEMANDÉS**  
(Temps plein et partiel)

Vos restaurants A&W de Shawinigan et Grand-Mère ouvrent une toute nouvelle succursale des plus modernes à la Plaza de la Mauricie.

Nous sommes présentement à la recherche de personnes cordiales et enthousiastes pour se joindre à notre équipe.

Si vous aimez travailler dans une atmosphère dynamique, prenez rendez-vous et venez nous rencontrer les 4 et 5 mars au Centre d'emploi du Canada à Shawinigan (395 de la Station. Tél.: 536-5633)

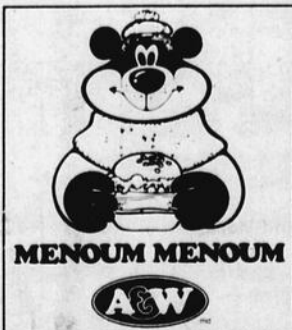

PARCE QUE VOUS FAITES  
LA DIFFÉRENCE!

## SERVICES PROFESSIONNELS

### ARCHITECTE



**Jean-Paul Monette**

ARCHITECTE

875, 116e Rue, C.P. 1094  
Shawinigan-Sud  
G9P 4E6, Qué.  
Tél.: (819) 537-8335  
(819) 537-8544

No. Fax 537-8728

### ARPENTEUR

Arpenteurs Géomètres  
**ROCHETTE & LAHAIE**  
Jules Rochette, B.A., b.s.C.A.A.G.

Rés.: 537-6719

Jean-Guy Lahaie, B.Sc.A.A.G.  
103, 5e Rue, Shawinigan

536-2840  
Rés.: 537-5869

### DENTISTE

**CLINIQUE DENTAIRE  
DUPUIS et LACOMBE**

425, 123<sup>e</sup> Rue  
Shawinigan Sud, Q.  
G9P 3R1 Guy Lacombe, d.m.d.  
819) 537-5704 Marc Dupuis, d.m.d.

### ÉBÉNISTERIE

**ÉBÉNISTERIE  
ARTISANALE**

Armoires de cuisine, vanité  
Chêne, stratifié  
mélaamine

**André Grenier**  
535-3589



### OPTOMÉTRISTE

Tél.: (819) 536-4114

**Dr R. Roméo Gilbert, o.d.**  
Optométriste

Examen de vue  
Verres de contact

565, 5e Rue  
Shawinigan (Québec)  
G9N 1E7

### OPTOMÉTRISTE

Bur.: 539-3854



**Dr Jacques Cyr, O.D.**  
**Dr Marie-Claude Lafontaine, O.D.**  
**Dr Chantal Lévis, O.D.**  
Optométriste

3403 boul. Royal, Shawinigan G9N 8K7

Examen de la vue  
Lentilles cornéennes

Rééducation visuelle  
Lunettes

### PÉDICURE

Hygiène des pieds



**Pédicure**

**Yvan Bureau**  
service à domicile

Tél.: (819) 533-3071 (418) 322-5507

### PRÊTS-ÉPARGNE



LA FINANCIÈRE  
COOPÉRANTS  
prêts-épargne inc.

R.É.E.R.  
DÉPÔTS À TERME  
ÉPARGNE HEBDOMADAIRE  
ÉPARGNE MENSUELLE

**Martin Pothier**  
Conseiller en épargne

695, Avenue de la Station, C.P. 940, Shawinigan (Québec) G9N 7N5  
Tél.: (819) 536-2648  
Rés.: 537-7580

## CLASSÉES

### DIVERS

**COUPON DE COTON QUATÉ VENDUS À LA POCHE:** Directement de la manufacture, quantité limitée par semaine, premiers arrivés, premiers servis. Pêie-Mêle, 2591 15e Rue, Grand-Mère. Ouvert mercredi, jeudi, vendredi. Tél.: 538 3953. (28Ja 25F)

**JOUETS POUR ENFANTS DE 0 A 6 ANS:** 2 mobiles musicaux, centre d'activités pour bassinet, poussette pliante. Vêtements pour fillette 2 à 5 ans. 538 2228. (X)

**A VENDRE:** Tondeuse à gazon Lawn Boy usagée de 3 mois, au gaz, laisserais pour 350\$. Heure des repas: 538 1970, 538 5819. (X)

**REMERCIEMENTS AU SACRÉ-COEUR DE JESUS:** Pour faveur obtenue avec promesse de faire publier. (L.D.). (25F)

**REMERCIEMENTS À ST-ANTOINE DE PADOUÉ:** Pour faveur obtenue avec promesse de faire publier. (M.O.). (25F-18Ms)

**REMERCIEMENTS À ST-JUDE:** Pour faveurs obtenues avec promesse de faire publier. Remerciements à Notre-Dame du Cap pour faveurs obtenues avec promesse de faire publier. (H.S.). (25F-4Ms)

### LOCAL

**ENTREPÔT:** Chauffé, 16x43, idéal pour remisage motoneige, moto, 8\$/mois, tél.: 536-5982. (25F-18Ms)

**LOCAL COMMERCIAL:** Chauffé, 1 320 pieds<sup>2</sup>, 570, 5e Avenue, Grand-Mère, 325\$/mois, disponible immédiatement, tél.: 538 3388. (25F)

## Samsom Bélaïr Deloitte & Touche

### Loi sur la faillite Avis aux créanciers de la première assemblée

Dans l'affaire de la faillite de **MARCEL BÉLAND**, sans emploi et **DIANE BOISVERT BÉLAND**, sans emploi, domiciliés au 281, 129e Rue, Shawinigan-Sud (Qué.) G9P 4B4

#### DÉBITEURS:-

SOYEZ AVISÉ, par les présentes, que les débiteurs mentionnés en titre ont fait cession de leurs biens le 18<sup>ème</sup> jour de février 1991 et que la première assemblée des créanciers sera tenue le 6<sup>ème</sup> jour de mars 1991, à 16h00, au 450 rue St-Roch, en la cité de Trois-Rivières, dans la province de Québec.

Date de Trois-Rivières, ce 22<sup>ème</sup> jour de février 1991

**SAMSON BÉLAÏR/  
DELOITTE &  
TOUCHE INC.**  
Syndics de l'actif de  
Marcel Béland et  
Diane Boisvert Béland  
Par: Michel Belhumeur  
c.a.  
Syndic

700 - 5e Rue, Shawinigan  
G9N 1E9  
1671 - 6e Ave, Grand-Mère  
G9T 2K2  
(819) 538-3120,  
1-800-267-8431



## Municipalité de ST-GEORGES

Province de Québec  
Comté de Champlain  
Corporation municipale de Saint-Georges (VL)

### AVIS PUBLIC

AVIS PUBLIC est par les présentes donné par Jean Bilodeau, secrétaire-trésorier de la municipalité de St-Georges, aux contribuables de ladite municipalité:

QUE le rôle de perception de taxes pour l'année 1991 est maintenant complété et déposé au bureau municipal (505, 105e Avenue, St-Georges-de-Champlain, G9T 3H3), et qu'il sera procédé à l'envoi des comptes de taxes dans le délai imparti

DONNÉ À ST-GEORGES, COMTÉ DE CHAMPLAIN, ce vingt-et-unième jour du mois de février mil neuf cent quatre-vingt-onze (91-02-21).

Le secrétaire-trésorier,  
**JEAN BILODEAU.**

N.B.: Si vous n'avez reçu aucune facturation en date du 6 mars 1991, vous êtes priés de communiquer à ce sujet à nos bureaux.



La corporation municipale du village de St-Boniface de Shawinigan  
C.P. 250, St-Boniface de Shawinigan, Cité St-Maurice (Québec) G0X 2L0 Tél. 1 (819) 535-3811

### AVIS PUBLIC

#### DÉPÔT DU RÔLE DE PERCEPTION 1991

Avis public est, par le présent, donné par le soussigné, Secrétaire-trésorier de la Corporation Municipale de St-Boniface de Shawinigan, que suivant la dernière imposition des taxes, le rôle de perception de l'année 1991 est complété et déposé à mon bureau.

Que toutes les personnes dont les noms y apparaissent comme sujettes au paiement desdites taxes ou autres deniers, sont tenues de les payer suite à la réception du compte de taxe qui leur sera transmis par la poste, et ce suivant les modalités de paiement inscrit sur les comptes de taxes.

#### CERTIFIÉ VRAIE COPIE

Donné à St-Boniface de Shawinigan,  
ce 21<sup>e</sup> jour du mois de février 1991.

Jacques Caron  
Secrétaire-trésorier



## La Ville de Shawinigan

### AVIS PUBLIC

AVIS PUBLIC est donné par la soussignée, greffière-adjointe, que le Conseil municipal de la Ville de Shawinigan a adopté lors d'une séance ordinaire tenue le 21 janvier 1991, le règlement numéro 2087 et intitulé:

"Règlement modifiant le règlement de zonage numéro 1848 et ayant pour objet d'agrandir la zone commerciale 5.Ca.1".

L'objet de ce règlement est d'agrandir la zone commerciale 5.Ca.1 à même le lot 45-92 du cadastre officiel de la paroisse de Ste-Flore, faisant partie de la zone résidentielle 5.Rc.5, laquelle est réduite en conséquence.

Ledit règlement a reçu l'approbation requise par la loi, le tout tel que ci-après indiqué:

approbation des personnes habiles à voter sur le règlement suite à la procédure d'enregistrement tenue le 20 février 1991.

Le règlement numéro 2087 est déposé au bureau de la soussignée, situé au 550 avenue de l'Hôtel de Ville à Shawinigan, où toute personne intéressée peut en prendre connaissance pendant les heures régulières de bureau.

Le présent règlement entre en vigueur conformément à la Loi.

Donné à Shawinigan, ce 25 février 1991.

La Greffière-adjointe,  
**Louise Bouchard**

## O.M.H. OFFICE MUNICIPAL D'HABITATION DE GRANDES-PILES

155 Chemin de la Vallée, Grandes-Piles, Québec G0X 1H0

-Vous recherchez calme, tranquillité et sécurité  
-Nous avons un site enchanteur le long de la rivière  
St-Maurice pour vous

Disponibilités: 3 logements 3 1/2 pièces  
1 logement 4 1/2 pièces

#### CRITÈRES D'ADMISSIBILITÉ:

-Personnes autonomes retraitées  
-50 ans et plus

- Salon communautaire
- Service de conciergerie
- Stationnement
- Buanderie
- Intercom

Communiquez avec Sylvie Larivée, directrice

**Tél.: (819) 538-2271**



## La Ville de Shawinigan

### AVIS PUBLIC

Aux personnes intéressées par un règlement de modification visant les zones 7.Ea.3 et 7.Ta.4  
(Une description détaillée et un croquis de la zone sont contenus plus loin dans l'avis)

AVIS PUBLIC est donné de ce qui suit:

- Lors d'une séance ordinaire du Conseil municipal de la Ville de Shawinigan tenue le 18 février 1991, le Conseil a adopté le projet de règlement de modification numéro 2095 et intitulé:  
**Projet de règlement modifiant le règlement de zonage numéro 1848 et ayant pour objet de créer une nouvelle zone sous la dénomination 7.Ib.6 à même la zone 7.Ea.3 et une partie de la zone 7.Ta.4.**

L'objet de ce règlement est:

- annuler la zone 7.Ea.3;
- de soustraire de la zone 7.Ta.4, la partie du lot 28 du cadastre officiel de la paroisse de Ste-Flore, comprise entre la voie ferrée du Canadien National et la rivière St-Maurice, laquelle est réduite en conséquence;
- de former une nouvelle zone sous la dénomination 7.Ib.6 comprenant la partie du lot 28, soustraite de la zone 7.Ta.4, de même que le territoire de l'ancienne zone 7.Ea.3.

- Une assemblée publique de consultation aura lieu le 18 mars 1991, à 19:55 heures, à la salle du Conseil, à l'hôtel de ville situé au 550, avenue de l'Hôtel de Ville, à Shawinigan. Au cours de cette assemblée, le maire expliquera le projet de règlement et les conséquences de son adoption et entendra les personnes et organismes qui désirent s'exprimer.
- Le projet de règlement peut être consulté au bureau de la soussignée, situé au 550, avenue de l'Hôtel de Ville, à Shawinigan, durant les heures régulières de bureau, de 09:00 heures à 12:00 heures et de 13:30 heures à 17:00 heures.

Description et croquis des zones:

- La zone 7.Ea.3 est délimitée:
- au nord-ouest, par le chemin de fer du Canadien National;
  - au nord-est, par la zone 7.Ta.4;
  - au sud-est, par la rivière St-Maurice;
  - au sud-ouest, par la zone 7.Ic.2.

La zone 7.Ta.4 est délimitée:

- au nord-ouest, par le chemin de fer du Canadien National et par la zone 7.Ea.4;
- au nord-est, par la zone 7.Ea.4 et la rivière St-Maurice;
- au sud-est, par la rivière St-Maurice;
- au sud-ouest, par la zone 7.Ea.3.

Donné à Shawinigan, ce 25 février 1991.

Louise Bouchard  
Greffière-adjointe

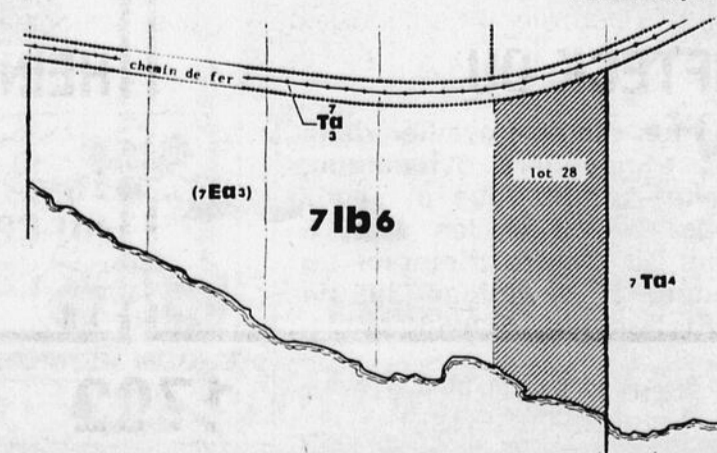

Lundi, mardi jusqu'à 17h30  
 Mercredi, jeudi, vendredi  
 jusqu'à 21h00

Samedi  
 jusqu'à 17h00  
 Dimanche  
 de 10h00 à 17h00

1702-41e Rue, Shawinigan

# SAN PRI

Spéciaux en vigueur  
 du 25 fév. au 2 mars 1991

- SERVICE AUX CAISSES
- GRANDE VARIÉTÉ DE PRODUITS

- FRAÎCHEUR GARANTIE
- SUPER BAS PRIX D'ENTREPÔT

**Robin Hood**  
**Farine**  
 TOUT USAGE  
 enrichie pré-tamisée

10 kg  
 22 lb

**3<sup>99</sup>**

**ROBIN HOOD**  
**FARINE**  
 10 kg

**Delsey**

QUILTED  
 FOR EXTRA SOFTNESS  
 COUSSINÉ  
 POUR PLUS DE DOUCEUR

ECONOMISEZ  
 50c

**DELSEY**  
 PAPIER HYGIÉNIQUE  
 pqt 8 rouleaux  
 Limite 1 bon par achat  
 Expire le 2 mars 91

**1<sup>99</sup>**

SANS COUPON 2<sup>49</sup> AVEC COUPON

**1<sup>99</sup>**  
 AVEC COUPON

**DELSEY**  
 PAPIER HYGIÉNIQUE  
 pqt 8 rouleaux

SANS COUPON 2<sup>49</sup>

**BIFTECK OU**  
**RÔTI**  
 intérieur de ronde

5,93/kg

**2<sup>69</sup>** lb

**HEINZ**  
 JUS DE  
 TOMATES  
 OU COCKTAIL  
 DE LÉGUMES  
 1 lt

**69¢**

**ICEBERG**  
**LAITUE**  
 produit des E.U.  
 grosseur 24

**2/78¢**

1702 - 41e Rue, Shawinigan

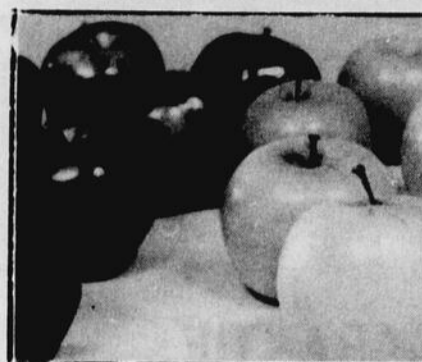

# LA FRAÎCHEUR GARANTIE

**POMMES GRANY SMITH**  
jaunes délicieuses et rouges délicieuses  
produit des E.U.  
cat. extra de fantaisie  
gros. 138  
atmosphère contrôlée

**78¢** lb  
1,72/kg

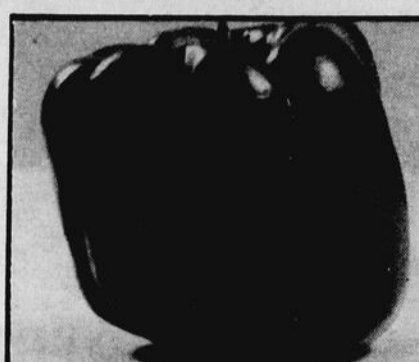

**POIVRON VERT**  
produit des E.U.  
gros. extra large

**1<sup>28</sup>** lb  
2,82/kg



**POIRES BARTLETT**  
produit du Chili  
gros. 120  
cat. extra de fantaisie

**98¢** lb  
2,16/kg



**HARICOTS GERMÉS**  
de culture canadienne  
en vrac

**48¢** lb  
1,06/kg



**CHAMPIGNONS BLANCS**  
en vrac de culture canadienne

**1<sup>98</sup>** lb  
4,37/kg



**CHOUX DE BRUXELLES**  
en vrac  
produit des E.U.

**98¢** lb  
2,16/kg



**DOLE BANANES**  
produit du Honduras

**58¢** lb  
1,28/kg



**MINNEOLA**  
produit des E.U.

**98¢** lb  
2,16/kg



**CANTALOUPE**  
produit du Honduras  
gros. 23

**98¢** lb  
2,16/kg



**TOMATES ROUGES**  
mûries sur treillis  
produit du Mexique  
gros. 5x6

**68¢** lb  
1,50/kg



**POMMES DE TERRE**  
lavées du Québec  
sac de 20 lb  
Canada no. 1

**2<sup>28</sup>**



**PAMPLEMOUSSES BLANCS ET ROSES**  
produit des E.U.  
gros. 56

**3/89¢**



**KALANCHOE**  
10 cm (4 po.)

**2/2<sup>98</sup>**

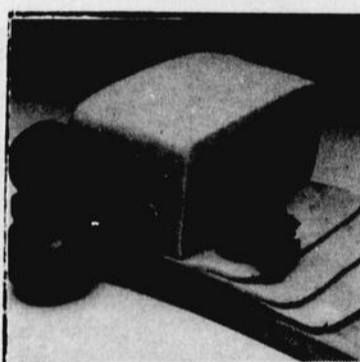

# QUALITÉ GARANTIE

**JAMBON CUIT**

**1<sup>98</sup>** lb  
4,37/kg



**BIFTECK DE TOURNEDOS OU BIFTECK AU POIVRE**  
(int. de ronde)  
boeuf approuvé  
Canada

**3<sup>98</sup>** lb  
8,77/kg



**LAFLEUR ÉPAULE DE PORC FUMÉ GENRE PICNIC**

**98¢** lb  
2,16/kg



**CUBES DE BOEUF**  
maigre

**2<sup>68</sup>** lb  
5,91/kg



**SAUCISSES DE POULET**  
en vrac, surgelées  
Profitables de Quatréroilles

**1<sup>09</sup>** lb  
2,40/kg



**PRINCE BACON**  
pqt 500 g

**1<sup>78</sup>**



**FROMAGE CHEDDAR**

**2<sup>98</sup>** lb  
6,57/kg



**PEPPERONI OU SALAMI**

**1<sup>89</sup>** lb  
4,17/kg



**FESSE DE PORC**  
frais  
coupe du centre

**1<sup>88</sup>** lb  
4,14/kg



**FESSE DE PORC**  
frais  
portion de la croupe

**1<sup>18</sup>** lb  
2,60/kg

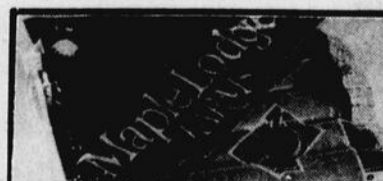

**MAPLE LODGE SAUCISSES FUMÉES**  
cont. 450 g

**89¢**



**FROMAGE MOZZARELLA**

**3<sup>28</sup>** lb  
7,23/kg



**SOUS-MARIN**  
maison

**1<sup>58</sup>**

# DE PLUS EN PLUS POUR VOUS...

**CATELLI**  
PÂTES ALIMENTAIRES  
spaghetti-ni, macaroni coupé  
900 g

**99¢**

**LACTANTIA**  
MARGARINE MOLLE  
1.36 kg

**1.99**

**STUART**  
GÂTEAUX  
Pop, Miami, Mini May-West  
bte 8

**1.29**

**KRAFT**  
SINGLES  
fromage tranche 24 tr.  
ord. ou léger  
ou Velveeta 16 tr.  
500 g

**3.49**

**DOMESTIC**  
SHORTENING  
cont. 1.13 kg

**1.99**

ECONOMISEZ 30¢

**CHRISTIE**  
BISCUI TS AUX LÉGUMES  
OU RITZ  
bte 250 g

Limite 1 bon par achat  
Expire le 2 mars 91  
A.C. NIELSEN  
C.P. 3000, ST-JEAN  
N.B. E2L 4L3

SANS COUPON 1.79

**1.49** AVEC COUPON

ECONOMISEZ 50¢

**ROWNTREE**  
FRIANDISE  
CHOCOLATÉE  
pqt 4

Limite 1 bon par achat  
Expire le 2 mars 91  
A.C. NIELSEN  
C.P. 3000, ST-JEAN  
N.B. E2L 4L3

SANS COUPON 1.99

**1.49** AVEC COUPON

ECONOMISEZ 60¢

**VIAU**  
BISCUI TS  
MAXI FRUITS  
cont. 500 g

Limite 1 bon par achat  
Expire le 2 mars 91  
A.C. NIELSEN  
C.P. 3000, ST-JEAN  
N.B. E2L 4L3

SANS COUPON 2.99

**2.39** AVEC COUPON

**LIPTON**  
SOUPE À L'OIGNON  
OU POULET  
ET NOUILLES

**1.99**

**MC CLAREN**  
CORNICHONS, OIGNONS,  
OLIVES MANZANILLA,  
CERISES  
cont. 375 ml

**1.99**

**LIPTON**  
COLLATION  
cont. 70 g

**79¢**

**KAM OU KLIK**  
PAIN DE VIANDE  
cont. 340 g

**1.99**

**KLEENEX**  
PAPIER  
MOUCHOIR  
bte 300

**1.59**

**DEL MONTE**  
FRUITS EN COUPE  
au choix  
cont. 4x142 g

**2.39**

**NUTELLA**  
TARTINADE AUX  
NOISETTES  
cont. 700 g

**2.79**

**DELISLE**  
YOGOURT  
au choix  
cont. 175 g

**1.29**

**LUX**  
SAVONNETTE  
pqt 6

**1.69**

**CHASSE-TACHES**  
JAVEX  
gachette 6 on  
recharge 1 H

**1.99**

**SANPRI SURGELÉS**

**SANPRI LE VRAC**

**SANPRI LA BOULANGERIE**

**MC CAIN**  
GÂTEAU  
DEEP'N DELICIOUS  
au choix  
cont. 510 g

**1.99**

**RIZ**  
MINUTE  
1 lb  
2.89 kg

**1.31**

**MÉLANGE À**  
SOUPE  
JULIENNE  
1 lb  
2.73 kg

**1.27**

**PÂTISSERIE**  
FRANÇAISE  
Baba au rhum  
**65¢**

**PETITS PAINS**  
CROÛTÉS  
12/1.09



# DE PLUS EN PLUS POUR VOUS



**KRAFT ÉCONOMISEZ 50¢**  
**CHEEZ WHIZ**  
 au choix  
 cont. 500 g  
 Limite 1 bon par achat  
 Expire le 2 mars 91  
 A.C. NIELSEN  
 C.P. 3000, ST-JEAN  
 N.B. E2L 4L3

**SANS COUPON 349**

**299**  
 AVEC COUPON

33809755



**HEINZ**  
 SOUPE CONDENSÉE  
**AUX TOMATES**  
 284 ml

**4/100**



**ICE CASTLE**  
 CRÈME GLACÉE  
 au choix  
 cont. 2 lt

**199**



**PEPSI**  
**SEVEN-UP**  
 BOISSON GAZEUSE  
 750 ml

**6/297**



**MINUTE MAID**  
 JUS D'ORANGE  
 SURGELÉ  
 au choix  
 295-355 ml

**99¢**



**STEINBERG**  
 CROUSTILLES  
 cont. 200 g

**99¢**



**FBI**  
 JUS  
 au choix  
 cont. 1 lt

**99¢**



**CHEER**  
 DÉTERSIF EN  
 POUDRE  
 cont. 2 lt

**199**



**MC CLEAN**  
 PÂTE À DENTS  
 au choix  
 cont. 100 g

**79¢**

Nous nous réservons le droit de limiter les quantités. Toute erreur éventuelle sera corrigée ou clarifiée par une affiche de rectification à notre comptoir. Les photos de cette page ne servent qu'à identifier la marque de commerce des produits annoncés. Certains produits pourront être remplacés par un autre de qualité équivalente.



# mot mystère

MOT DE 7 LETTRES  
Chauve-souris **MOT MYSTÈRE**

Solution du dernier problème: **CAPITALE**

Lorsque tous les mots ci-dessus auront été utilisés horizontalement, verticalement et diagonalement dans la grille, il ne vous restera que les lettres servant à révéler le MOT-MYSTÈRE

<b>A</b> Ailes	<b>N</b> Noctule	<b>Synote</b> U
<b>B</b> Barbastelle	<b>O</b> Ondes	<b>Ultrason</b> V
<b>E</b> Echo	<b>P</b> Pipistrelle	<b>Vampire</b> Vespertillon
<b>G</b> Grotte	<b>R</b> Rhinolophe	<b>Vol</b>
<b>H</b> Hiberner	<b>S</b> Roussette (2)	
<b>M</b> Macroglosse	<b>S</b> Sonar	
<b>Mammifère</b>		

V E L L E R T S I P I P  
E T T E S S U O R E R E  
S T N S C O U L R H L S  
P E O E Y I O I I L H S  
E S C D E N P N E U I O  
R S T N N M O T L S B L  
T U U O A L S T L E E G  
I O L V O A R O E L R O  
L R E P B A V I N I N R  
I E H R S O H C E A E C  
O E A O E T T O R G R A  
N B N E R E F I M M A M

# mots croisés

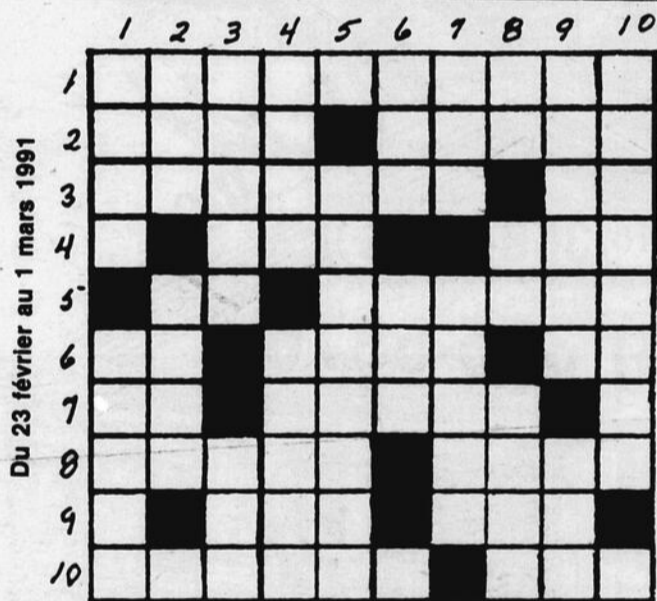

## HORIZONTALEMENT

- Qui ont le désir futile de produire de l'effet.
- Prénom russe - Qualité de ce qui est un.
- Redoutables secousses - Pr. pers.
- Sa baisse n'est guère réjouissante - Endroit difficile à passer.
- Démonstratif - Tige de graminacées dépouillée de son grain.
- Fleuve d'Italie - Fracture avec violence - Pour lier.
- Va vers le ruisseau - Pouffera.
- Atteint par Eros - On lui fait des confidences.
- Baie du Japon - Durillon.

10- Peu naturel - Navire du Moyen Age.

## VERTICALEMENT

- Un coup de tampon qui parfois permet d'aller loin - Attribue imput.
- Salutation - Atteinte, offense.
- Credule - Légende très populaire en Amérique.
- Sans qu'on le sache - Petit vent frais et doux.
- Erreurs de celui qui se meprend.
- Obtendue - Ambiance.
- Va avec les autres - Fut sauvé par un ange.
- Affirmation - Symb du chlore - Titre de certains souverains musulmans.

9- Qui ne paraît pas en bonne voie d'épanouissement - L'eau l'entoure.

10- Petit siège sur lequel on fait asseoir un accusé.



**MULTI  
AUTO**  
INC

## COURTIER AUTOMOBILE

Vente - Achat - Échange  
Mécanique générale  
Lave-auto à la main  
intérieur-extérieur



André Vincent  
propriétaire



Mario Pilotte  
representant

1983 Chevrolet de Luxe

1988 Chevrolet City Silverado

1983 Cavalier

1983 Austin Country Wagon

1985 S15

1981 Mazda E1b

1985 Oldsmobile Firenza

1986 Hyundai Pony

1987 Voyager SE

1987 Chevrolet Camaro 228IROC

1987 Mazda 62b

1985

1985 Honda Prelude

1985 Pontiac Fiero GT

1988 Buick Regal

Location de motoneiges  
aussi  
rénovation de véhicules

**2<sup>s</sup> RABAIS**  
à prix régulier  
sur lavage complet

**GRATUIT**  
Traitement pour  
pare-brise  
sur lavage complet  
valeur de 10\$

475, 5e Avenue  
Shawinigan-Sud  
(face à Shawinigan  
B.M.R.)

537-3459

# horoscope

de Bernard Cimon  
Du 23 février au 1er mars 1991



BELIER

Les obstacles vous semblent presque insurmontables actuellement. Vous commencez à regretter de ne pas avoir écouté les mesures qui vous ont été suggérées par des collègues. Cessez de perdre votre temps, à broyer du noir, cherchez un détournement qui sera exempt de tout risque.



TAUREAU

Vous aurez beaucoup de plaisir à dépenser l'argent qui vous reste. Mais il n'est pas si facile de retrouver du liquide. Méfiez-vous de ceux qui vous assurent qu'ils pourront vous supporter ou qui font des promesses hâtives. On vous fait des offres mirobolantes que vous refuserez.



GÉMEAUX

En acceptant volontairement de faire plus de travail, non seulement vous gagnerez plus d'argent, mais votre carrière pourrait en bénéficier. Un problème d'assurance devient plus compliqué que prévu. Vous aurez sans doute besoin d'un expert pour vous éclairer. Procurez-vous les documents.



CANCER

Des dettes vont se régler et cela augmente l'argent que vous avez en banque. Faites d'avance les arrangements pour un voyage que vous aurez à faire. Vous avez besoin de plus d'argent que prévu sinon vous serez exposé à des délais ou des retards. Ignorez les commentaires.



LION

Les informations de quelqu'un de proche vous entraînent dans une démarche inutile. Cela pourrait vous mettre dans une colère terrible. Vous vous en prenez sans doute aux innocents qui seront sur votre chemin probablement vos proches. Une bonne gestion réduit la tension inutile.



VERGE

Vos relations ont une bonne attitude envers un nouvel ami. Le moment serait bien choisi pour demander un service, peut-être même un prêt. Vous recherchez une bonne façon d'augmenter votre revenu. Vous avez besoin de plus d'espace pour opérer. Les dépenses en vaudront la peine.



BALANCE

Des faits inattendus changent votre humeur affective. L'attention que vous accordez aux affaires de cœur pourrait nuire aux affaires qui ont besoin de logique et de sang froid. L'impétuosité peut vous nuire. Votre réputation est en jeu alors respectez le règlement.



SCORPION

Votre vie affective adopte une tournure intéressante. Il n'en tient qu'à vous de prendre une décision. Gardez l'esprit ouvert et prenez garde à ce que vous ne connaissez pas. L'intrigue vous intéresse. Mais au bout du compte, il serait préférable de penser à autre chose.



SAGITTAIRE

Les opportunités se présentent rapidement et d'une façon inattendue. Vous devriez agir vite. Mais seulement si vous savez à quoi vous en tenir. Mieux vous serez préparé, mieux vous pourrez profiter de cette occasion merveilleuse. Laissez-vous aider par un ami très compétent.



CAPRICORNE

Vous savez maintenant à quoi vous en tenir financièrement. Le tableau est peut-être sombre s'il existe encore des dettes. Vos associés en seront particulièrement marqués. Vous avez l'impression de ne pas pouvoir vous en sortir. Cette situation peut influencer votre vie sociale.



VERSEAU

Vous embarquez sur une période agitée et prometteuse. Si vous avez laissé connaître vos plans à tout le monde, ne soyez pas surpris qu'ils essaient d'en profiter. Des amis cherchent l'occasion de profiter de ce qui vous arrive. Les parents vous veulent du bien mais ne les écoutez pas.



POISSONS

Vous pouvez maintenant terminer la phase des préparatifs de vos plans. Vous aurez besoin de tact et de diplomatie. Lorsque vous les présenterez, ne vous laissez pas trop absorber par des affaires. Vous avez besoin de détente. Les activités de groupe sollicitent votre attention.

## Vallée du Parc Compétitions pour tous!

Une compétition amicale pour les enfants et les adultes aura lieu samedi le 2 mars 1991 à 10 heures a.m. dans la pente familiale à la Vallée du Parc. Tous ceux qui ont suivi des leçons de ski et/ou qui sont membres de Vallée

du Parc peuvent participer à cette course dans les classes: garçons et filles de 8 ans et moins, de 9 ans à 13 ans, et de 14 ans à 17 ans et pour les hommes et les femmes de 18 ans à 30 ans, de 31 ans à 45 ans et de 46 ans et plus.

Des médailles seront données aux trois premiers de chaque classe et 150\$ seront tirés parmi les participants. Le coût de l'inscription pour cette compétition sera de 1\$ par participant.

**VENEZ NOUS RENCONTRER AUX HALLES DE LA MAURICIE DU 14 FÉVRIER AU 1er MARS.**

## LE SEUL REER

### QUI VOUS PERMET D'ÉCONOMISER 2 FOIS PLUS D'IMPÔT.



**DONNEZ UN COUP DE TÉLÉPHONE.**

Seul le REER du Fonds offre à tous les Québécois et Québécoises la possibilité d'économiser 2 fois plus d'impôt qu'avec les REER ordinaires. Par exemple, investissez 1 000 \$ et obtenez une déduction globale d'environ 800 \$\* grâce à notre crédit d'impôt exclusif. C'est 2 fois plus d'impôt économisé que les 400 \$ que vous pourriez obtenir d'un autre REER.

Profitez-en vous aussi, donnez un coup de téléphone dès aujourd'hui pour obtenir tous les détails.

## 1 800 567-FONDS

ou (819) 539-1649

LE **FONDS** PROFITE À TOUT LE MONDE!  
DE SOLIDARITÉ DES TRAVAILLEURS DU QUÉBEC (FTQ)

\* Selon votre taux d'imposition. Cette annonce ne constitue pas une offre publique de valeurs. Vous obtiendrez tous les renseignements requis dans le prospectus simplifié.

## PROCHAINES JOUTES LOCALES

# CATARACTES

## GO CATS GO

<p><b>Mardi 5 mars à 19h30</b></p>  <p><b>Les Bisons de Granby</b></p>	<p><b>Vendredi 8 mars à 20h00</b></p>  <p><b>Les Harfangs de Beauport</b></p>	<p><b>Mardi 12 mars à 19h30</b></p>  <p><b>Les Tigres de Victoriaville</b></p>
---	--	---

**RÉSERVATIONS: 537-6327**

## PORTES & CHASSIS

# TRAHAN & FILS inc

**(418) 365-5876**

**(418) 365-5876**





**Fenêtre à battant**

**Fenêtre coulissante**

**Portes**

- intérieure
- extérieure
- bois & acier
- portes-patio

**Porte de garage bois et acier**

**Toujours la meilleure qualité au meilleur prix**

# Des cours de golf...

M. Gilles Yergeau, assisté de Robert Sicard en collaboration avec le Centre Sportif du Cégep de Shawinigan offre aux mois de mars et avril 1991 des cours de golf qui s'adressent autant aux personnes débutantes qu'avancées.

Ces cours sont donnés dans un petit gymnase intérieur en soirée. Le nombre de personnes par cours est limité à 8

par groupe pour un enseignement individualisé et par système de caméra-vidéo. Le gymnase est aussi accessible pour une pratique de type "drive-in".

Il faut s'inscrire dès maintenant en se présentant au local 88-A du Centre Sportif du Cégep.

Il faut téléphoner au 539-6406 pour avoir plus de renseignements.

— URGENT BESOIN — URGENT BESOIN —



## 26e Finale des Jeux du Québec

### URGENT BESOIN

● Commentateurs ● animateurs

### pour la Télé Communautaire

Information et inscription:  
 Louise Lessieur 1-800-567-9417  
 Claude Matteau 538-2733

— URGENT BESOIN — URGENT BESOIN —



## FINALE DES JEUX DU QUÉBEC

DU 1<sup>er</sup> AU 10 MARS 1991

# CENTRE DE LA MAURICIE

### AFFICHEZ-VOUS !!!

L'avons-nous assez mentionné, la 26<sup>e</sup> Finale des Jeux du Québec est à nos portes. Mais plus encore, c'est maintenant et plus que jamais, une belle réalité qui vient clore chaleureusement les rigueurs de notre hiver québécois.

Tous s'activent à parachever les derniers préparatifs. Déjà on commence à ressentir la frénésie de la population. Il n'y a pas de quoi prendre le mors aux dents. Cependant, il faut se porter garant des moult efforts des quelque 3 000 bénévoles qui ont pris part au grand défi collectif.

Dans le même ordre d'idée, le Comité organisateur de la 26<sup>e</sup> Finale invite tous les résidents des villes de Shawinigan, Shawinigan-Sud et Grand-Mère à affirmer leur fierté. En effet, il serait des plus agréables, pour les milliers de visiteurs qui envahiront la région, de pavoiser maisons et bâtiments.

Comment ? Rien de plus simple. Question de se mettre dans l'esprit des Jeux, il suffit de sortir des boules à mites, lumières et décorations de Noël aux couleurs des Jeux, soit : le bleu, le rouge et l'or. Ainsi, nous pourrions accorder un accueil des plus chaleureux aux 3 500 athlètes qui participeront à la 26<sup>e</sup> finale.

Une autre belle façon de s'afficher, est de porter les articles promotionnels à l'effigie des Jeux.

Toute une gamme de produits est offerte à prix vraiment abordable. On peut se les procurer aux endroits suivants :

- Maison des Jeux;
- Librairie La Margelle;
- Librairie Matteau;
- Librairie Sauvageau;
- Pharmacie Pellerin Desbiens;
- Tabagie Robichaud.

Cette invitation toute spéciale est particulièrement adressée aux gens de l'hôtellerie ainsi qu'aux personnes travaillant dans les divers magasins de la région.

Une belle façon de s'impliquer ... avec fierté !

## BULLETIN MÉTÉOROLOGIQUE:

# C'EST LE MOMENT D'ACHETER UNE CAT.



Il neige. Le moment idéal pour acheter une nouvelle motoneige—particulièrement une Arctic Cat®! Au lieu d'hiberner tout l'hiver, vous pouvez transformer l'hiver en un pays enchanté plein d'amusement. Une fois que vous aurez votre nouvelle Cat, vous ne voudrez plus que la neige s'arrête!

<b>Dernière chance</b>		<b>ARCTIC CAT®</b>	<b>Dernière chance</b>	
<b>Des Motoneiges de Classe Mondiale™</b>				
Jag 440 F.C. 1990	Cougar siège 2 niveaux		Super Jag 1991	
<b>3 700\$</b>	<b>5 100\$</b>		<b>5 019\$</b>	<b>VENDU</b>
Jag AFS spécial 1991	Pantera électrique 1991		Super Jag AFS L/T	
<b>4 400\$</b>	<b>6 150\$</b>		<b>5 049\$</b>	<b>VENDU</b>
Cougar 1990	Prowler 1990		Wildcat 650 Mountain Cat	
<b>4 700\$</b>	<b>4 795\$</b>		<b>6 400\$</b>	

# MONTCALM NEAULT

5440, boul Royal, Shawinigan 539-5440

Des voitures qui offrent  
plus d'avantages à 3 500 \$ de moins  
que la Honda Accord LX?

Est-ce possible?



## Oui! La Dodge Spirit et la Plymouth Acclaim.

Si vous pensez que vous devez payer près de 20 000 \$ pour avoir une voiture intermédiaire bien équipée et luxueuse, détrompez-vous!

Il existe sur le marché des voitures qui offrent plus d'avantages que la Honda Accord LX et leur prix est remarquablement moins élevé: 3 500 \$ de moins.† Leur moteur V6 de 3 litres est plus puissant (145 chevaux) que le 4 cylindres de la Accord LX (125 chevaux) et il est tout aussi économe d'essence. Alors, si vous cherchez une

voiture abordable, équipée, entre autres, d'un climatiseur et d'une transmission automatique à 4 rapports, qui vous offre toute la puissance et le confort que vous désirez, choisissez une Dodge Spirit ou une Plymouth Acclaim. Et pour une période de temps limitée, les concessionnaires Chrysler vous les offrent à seulement 14 333 \$. Une

raison de plus de faire immédiatement un essai sur route d'une de ces voitures intermédiaires à prix avantageux.

Seulement  
**14 333 \$\***  
ou **299 \$\*\*** par mois  
(location)

**GARANTIE**  
**7/15**

Offre d'une durée limitée. Certains équipements illustrés peuvent être offerts moyennant un supplément.

† Comparaison basée sur les prix de détail suggérés par les manufacturiers annoncés au moment de publier.

\* Transport, préparation et rabais du manufacturier inclus. Taxes en sus. Détails chez le concessionnaire.

\*\* Tarif mensuel établi d'après le prix de détail suggéré par le manufacturier d'un modèle 1991 pour un terme de 48 mois, avec un versement initial ou une valeur de reprise de 1 000 \$, au taux d'intérêt en vigueur au moment de publier. Le versement mensuel ne comprend pas l'immatriculation, les assurances et les taxes. Un dépôt de sécurité peut être exigé. Contrat de location à terme fixe. Rachat non requis. Détails chez le concessionnaire.

Association publicitaire des concessionnaires Chrysler Inc.



# L'AVANTAGE CHRYSLER

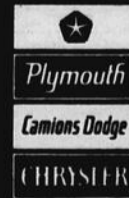

**CHEZ LE CONCESSIONNAIRE CHRYSLER DODGE PLYMOUTH DE VOTRE RÉGION.**

# Quand la flamme

C'est sur les pistes du Club de Ski de Fond Le Rocher de Grand-Mère que les fondeurs de la Flamme des Jeux du Québec ont enflammé les coeurs des membres du conseil d'administration de ce club sportif de la présidente Mme Gisèle Marcotte et du membre-fondateur Réal Daneault. Sur les pistes populaires qui mènent au VILLAGE D'ÉMILIE et qui auraient avantage à être éclairées pour une pratique nocturne, les flambeurs ont mis une touche finale à toutes les manoeuvres techniques et promotionnelles exigées par leur mandat.

L'entraînement physique allié aux évaluations périodiques des relations interpersonnelles de ce groupe permettent d'anticiper une représentation dans l'excellence des Fondeurs des Jeux dont la mission première est d'attirer l'attention de toute la population québécoise (plus de 700 km et plus de 34 villes visitées en 8 jours) sur la tenue de l'événement majeur du Centre de la Mauricie, du 1er au 10 mars, la présentation de la 26ème Finale des Jeux d'hiver du Québec.

26ème Finale sera de passage chez-nous le vendredi premier mars alors qu'elle partira de Cap-de-la-Madeleine à 5 heures pour arriver à l'hôtel de ville de Shawinigan-Sud à 9 heures.

Par la suite, la Flamme empruntera le rang St-Mathieu jusqu'au Lac-à-la-Tortue, passant par Saint-Georges et Grand-Mère, pour arriver à sa destination; l'hôtel de ville de Shawinigan vers 14h25. Soyez sur le parcours pour encourager les fondeurs et célébrer l'événement!

Pour la population de la région, la flamme de la



# MARCHÉ PUBLIC

de Shawinigan  
(coin St-Paul et Champlain)

**OUVERT**  
tous les jeudis  
de 7h à 21h  
et vendredis  
de 7h à 18h

## VIANDES

Steak du roi	9 <sup>41</sup> <sub>kg</sub>	4 <sup>27</sup> <sub>lb</sub>
Tournedos		
Cubes à brochette	9 <sup>41</sup> <sub>kg</sub>	4 <sup>27</sup> <sub>lb</sub>
Boeuf haché		
mi-maigre	3 <sup>91</sup> <sub>kg</sub>	1 <sup>77</sup> <sub>lb</sub>
Jambon		
genre toupie	5 <sup>93</sup> <sub>kg</sub>	2 <sup>69</sup> <sub>lb</sub>

### Poissonnerie

Flétan tranché	10 <sup>75</sup> <sub>kg</sub>	4 <sup>89</sup> <sub>lb</sub>
Mi-pétoncles	12 <sup>75</sup> <sub>kg</sub>	5 <sup>80</sup> <sub>lb</sub>

### Charcuterie

Pizza 6 po.	99 <sup>c</sup> <sub>ch</sub>
Sous-marin assorti	1 <sup>39</sup> <sub>ch</sub> spécial
Chocolat de Pâques mise de côté acceptée	

### Comptoir St-Boniface

"Frais du jour"

Fromage en grains	7 <sup>39</sup> <sub>kg</sub>	3 <sup>36</sup> <sub>lb</sub>
NOUVEAU Bâtonnets de fondue mozzarella	10/	3 <sup>24</sup>

### Moulin à café

Brioches ass.	1 <sup>79</sup> <sub>paq</sub>
Beuf B.B.Q. 8 pour	99 <sup>c</sup>
SOUS-MARIN 1 <sup>39</sup> <sub>ch</sub>	

### Au Bon vieux Temps

Melasse Fantaisie apportez vos contenants	1 <sup>52</sup> <sub>kg</sub>	69 <sup>c</sup> <sub>lb</sub>
Couscous	1 <sup>74</sup> <sub>kg</sub>	79 <sup>c</sup> <sub>lb</sub>

### Pain doré

Tartes variées 620 g	2 <sup>79</sup> <sub>ch</sub>
Sous-marin ord. ou pizza	1 <sup>39</sup> <sub>ch</sub>
Pizza garnie 6 po.	99 <sup>c</sup> <sub>ch</sub>

### Au Frais Cheddar

Suisse	9 <sup>99</sup> <sub>kg</sub>
Cheddar fort	8 <sup>79</sup> <sub>kg</sub>
Sans sel	7 <sup>39</sup> <sub>kg</sub>
Tortillons salés	15% d'escompte

### La Fontaine de Jouvence

Pollen naturel curatif pour foie, stress, anémie, insomnie, etc. bout. de 200 tablettes	spécial	5 <sup>00</sup>
---	---------	-----------------

### Descôteaux

Doux en meule	7 <sup>25</sup> <sub>kg</sub>	3 <sup>29</sup> <sub>lb</sub>
Jaune tranché Kraft	7 <sup>25</sup> <sub>kg</sub>	3 <sup>29</sup> <sub>lb</sub>

## FRUITS ET LÉGUMES

Citrons gross. 115 produit Espagne	5/	99 <sup>c</sup>
Échalotes produit U.S.A.	3 paquets	79 <sup>c</sup>
Concombre super sélect	2/	89 <sup>c</sup>



## Draveurs/Cataractes au 1er tour?

(JH) En regardant le classement, ils sont nombreux les amateurs qui partageront le même fantasme. Au premier rang, les Draveurs de Trois-Rivières. Au quatrième, les Cataractes. Si jamais le classement demeurait inchangé...

"Moi, je me fiche bien de savoir si ce sont les Draveurs ou les Harlem Globetrotters que nous affronterons en séries", tranche Alain Sanscartier, parfaitement au courant qu'une première ronde éliminatoire opposant les deux rivaux de la 55 ferait les délices des partisans des Cataractes.

"L'important, c'est d'abord de se qualifier.

Nous affronterons ensuite l'équipe qui se présentera."

En fait, peu importe l'identité de l'adversaire, les Cataractes entreprendront les séries éliminatoires à titre de négligés. Que ce soient les Draveurs, les Saguenéens ou le Voltigeurs, peu d'observateurs accorderont des chances à l'équipe d'Alain Sanscartier.

"Ce n'est pas si sûr", réplique le successeur de Joe Hardy. "Nous avons déjà battu les Draveurs chez eux. Quant aux Saguenéens, leurs succès ne reposent que sur Félix Potvin, et dans une série quatre de sept, tout peut survenir."

"Les Voltigeurs ont

tenté de nous intimider l'autre soir (mardi dernier, victoire de 5-2 des Cataractes), mais nous avons tenu notre bout. De toute façon, ils ne sont pas si redoutables devant le filet, puisque Pierre Gagnon est irrégulier."

Si Sanscartier est suffisamment convaincant pour nous faire effectivement croire que les Cataractes peuvent faire un bon bout de chemin dans les séries éliminatoires, il n'y a qu'à consulter le classement pour se rendre compte que rien n'est assuré pour son équipe.

Avec un peu plus d'une dizaine de matches à jouer, les Cataractes sont toujours nez à nez avec les Harfangs de Beauport. Ces derniers

auront également la chance de disputer trois de leurs quatre prochains duels contre les Tigres de Victoriaville.

"Notre objectif au cours des prochains jours est de demeurer près de Beauport", souligne Sanscartier. "Nous ne devons pas laisser les Harfangs profiter de ce segment de calendrier, d'autant plus que par la suite, c'est nous qui serons avantagés par le calendrier."

Les Cataractes disputeront en effet deux de leurs cinq dernières joutes contre les Tigres. Sans oublier, bien sûr, le rendez-vous de vendredi prochain contre les Harfangs à Shawinigan.

## OFFRE EXCEPTIONNELLE !!



**Philips HS-950**  
Rasoir rechargeable de luxe  
Inclus le programme d'entretien à vie  
ord: 144.99

**119.<sup>88</sup>**

*SUPER SPÉCIAL*



**Kenwood A-125**  
Grille-pain à fente longue et large  
Inclus le programme de 3 ans d'entretien  
ord: 47.99

**39.<sup>88</sup>**

*SUPER SPÉCIAL*



**Philips HP-2612**  
Rasoir pour dames à cordon  
Inclus le programme d'entretien à vie  
ord: 47.99

**39.<sup>88</sup>**



**Blonair CM-3**  
Humidificateur capacité 11 litres  
Inclus le programme de 3 ans d'entretien

**104.<sup>88</sup>**



**Henckels 5-35200-000**  
6 Couteaux à steaks  
ord: 27.00

**19.<sup>88</sup>**

CENTRE du RASOIR "FINE LAME"

SHAWINIGAN  
La Plaza de la Mauricie  
539-4382

## Brick à Brack 91 LOT DE TAPIS IMPARFAITS À PRIX RIDICULE

Exemple: Coupon de tapis  
24''x36''

Spécial **3<sup>00S</sup>**

2750-15e Rue, Grand-Mère  
538-9605



## LA TAXE DE VENTE DU QUÉBEC AU QUOTIDIEN

### LA TVQ, UNE VIEILLE CONNAISSANCE

Depuis le 1<sup>er</sup> janvier 1991, la taxe de vente du Québec (TVQ) et la nouvelle taxe sur les produits et services (TPS) du gouvernement fédéral, deux taxes bien distinctes, s'appliquent généralement à la vente ou à la location des mêmes biens mobiliers.

Contrairement à la TPS fédérale, la TVQ n'est pas nouvelle. En vigueur le 1<sup>er</sup> juillet 1940 en même temps que d'autres mesures de redressement des finances, annoncées alors par le trésorier de la province, la taxe de vente du Québec était égale, cette année-là, à 2% du prix d'achat de tout bien mobilier et devait assurer à la province des revenus de près de 6,5 millions de dollars pour l'année financière 1940-1941.

Le taux de 2% allait par la suite être haussé graduellement pour correspondre aux besoins de la société québécoise. Ayant atteint 9% en 1983, ce taux est demeuré jusqu'en 1990. Depuis le 1<sup>er</sup> janvier 1991, la taxe de vente du Québec est de 8% dans les domaines de la vente au détail et de la vente de repas et de boissons alcooliques dans les restaurants et les établissements hôteliers.

La TVQ continue de s'appliquer aux biens mobiliers vendus ou loués mais, contrairement à la TPS, elle est perçue seulement lors de la vente au détail des biens et de quelques services, par exemple les services d'éclairage et de téléphone. Elle n'a pas à être perçue à toutes les étapes de la mise en marché, comme c'est le cas dans le régime de la TPS.

Contrairement à la TPS, la TVQ ne s'applique pas non plus, en 1991, aux biens immobiliers ni aux services comme la coiffure ou la location de chambres d'hôtel ou de motel, mis à part les services nommés précédemment.

Toutefois, l'assiette fiscale a été modifiée à l'égard des biens mobiliers afin de l'harmoniser avec la nouvelle TPS et de simplifier ainsi la tâche des commerçants qui doivent percevoir cette taxe. Ainsi, la TVQ est perçue, en 1991, sur la vente des vêtements, des chaussures et des meubles, par exemple. Certaines exemptions de taxe de vente demeurent cependant, dont celles qui se rapportent à la vente de médicaments livrés sur l'ordonnance d'un médecin et à la vente de denrées alimentaires de base, telles qu'elles étaient déjà comprises dans la *Loi concernant l'impôt sur la vente en détail* lors de son instauration.

Pour le calcul de la taxe de vente du Québec à percevoir, le prix de vente du produit inclut la TPS fédérale. Ainsi, le commerçant calcule la TPS sur le prix de vente d'abord, puis la TVQ, ou encore il utilise le taux global de 15,56%, qui correspond au calcul des deux taxes selon l'ordre TPS-TVQ, sans toutefois indiquer ce taux sur la facture du client.

Pour obtenir plus de renseignements, consultez notre prochaine chronique dans cette publication. Vous pouvez composer également l'un des numéros suivants :

à Québec : (418) 659-4692  
à Montréal : (514) 873-4692,  
ailleurs au Québec (sans frais) :  
1 800 567-4692.

Québec

Gouvernement du Québec  
Ministère du Revenu

# VENTE

**PRÉ-RÉNOVATION**  
débutant le 25 février  
jusqu'au 9 mars



**DATE DE FERMETURE  
POUR RÉNOVATION  
DU 11 MARS AU 26 MARS**

**Nous vous offrons  
un tout nouveau  
décor  
pour mieux  
vous servir**

# 40% à 60%

## DE RABAIS

sur toute la marchandise  
en magasin

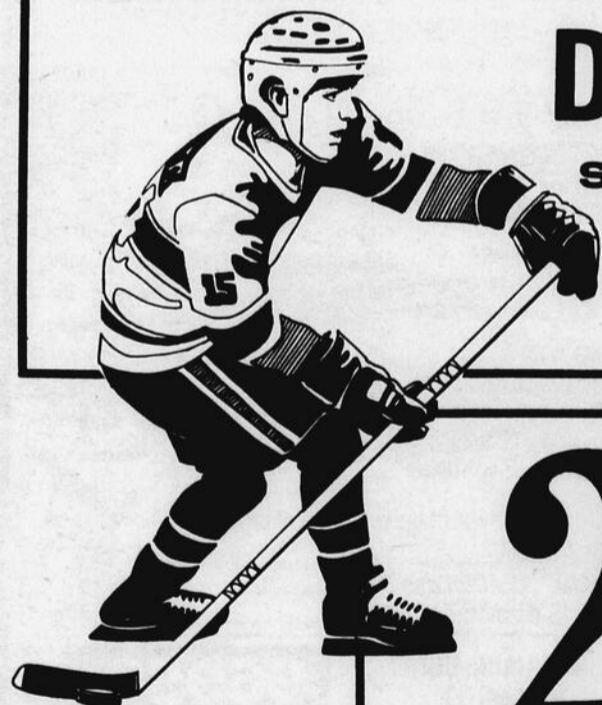

### SPORTS EXPERTS PLAZA DE LA MAURICIE

Nouvelle machine **Wintersteiger**  
Aiguisage et cirage  
Lubrification de fixations  
Profile de base sur pierre

**SPÉCIAL** **999\$**  
rég.: 20\$

Valide pour une seule paire de skis

# 20% DE RABAIS

sur toute la marchandise  
de HOCKEY

## sports experts

**SPORTS EXPERTS**  
1 Plaza de la Mauricie, Shawinigan  
539-3389

Nous nous réservons le droit de limiter les quantités. Tous les articles en stock ou quantités limitées sont pas nécessairement disponibles.

# CHRONIQUE

DU  
**FAN CLUB**  
**Gripet**



## DES PATINS QUI EN DISENT LONG

Cette semaine, je t'invite à découvrir un sport qui est fort intéressant pour quelqu'un comme toi. C'est le patinage de vitesse.

Tu connais peut être Gaétan Boucher? Ce québécois fut élu l'athlète de la décennie au Canada en 1989. Il est le 1<sup>er</sup> patineur canadien à s'être mérité une médaille d'or aux Jeux olympiques et ce, sans compter les médailles d'argent et de bronze gagnées au cours des olympiades auxquelles il s'est distingué.

Très différent des autres sports sur glace, le patinage de vitesse est une discipline individuelle qui demande une concentration et des stratégies bien étudiées. Par contre, son équipement est très simple.

Par exemple, en patinage de vitesse, on utilise le patin à longues lames. Tu dois te demander ce que c'est des patins à longues lames? Et bien, se sont des patins très différents de ceux utilisés au hockey ou au patin de fantaisie. Comme son nom l'indique, ses lames sont beaucoup plus longues et sa bottine est plus basse que le patin normal.

Donc, si jamais l'envie te prend de t'informer ou encore d'essayer le patin à longues lames, tu peux le faire aux endroits, aux dates et aux heures suivants:

### Des kiosques d'information pour toi:

-à l'aréna Gilles Bourassa à Shawinigan-Sud, les 2 et 3 mars de 13h à 16h;

-à l'École secondaire Des Chutes à Shawinigan, les 4,5,6,7,8 et 9 mars de 11h à 17h;

### Des séances de patinage libre et des essais de patins à longues lames à ta hauteur:

-à l'aréna Gilles Bourassa à Shawinigan-Sud, le 4 mars de 9h à 11h;

--au Parc St-Marc à Shawinigan, le 6 mars de 19h à 21h;

-à l'École Du Rocher à Grand-Mère, le 9 mars de 12h à 14h;



## Faites votre choix 5 véhicules pour moins de 10 000\$ chacun.

### Festiva L

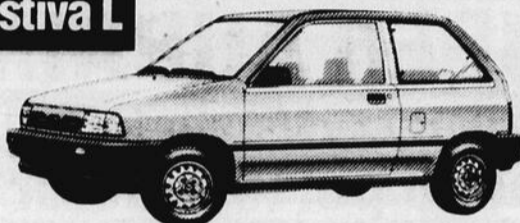

P.D.S.M. \_\_\_\_\_ 7795 \$  
RABAIS du manufacturier \_\_\_\_\_ \*\*500 \$  
Location 178.25\$ par mois<sup>†</sup>

POUR UNE DURÉE  
LIMITÉE

**7295\$\***

(\*ou financement du manufacturier)

### Escort L

2 portières



P.D.S.M. \_\_\_\_\_ 9495 \$  
RABAIS du manufacturier \_\_\_\_\_ \*\*500 \$  
Location 189.91\$ par mois<sup>††</sup>

POUR UNE DURÉE  
LIMITÉE

**8995\$\***

(\*ou financement du manufacturier)

### Ranger

Custom 4X2  
cabine régulière



P.D.S.M. \_\_\_\_\_ 10395 \$  
RABAIS "LEADER des PRIX" \_\_\_\_\_ 400 \$

POUR UNE DURÉE  
LIMITÉE

**9995\$\***

### Tempo L

2 portières



Avec climatiseur et boîte automatique

P.D.S.M. \_\_\_\_\_ 11295 \$  
RABAIS "LEADER des PRIX" \_\_\_\_\_ 1300 \$  
RABAIS du manufacturier \_\_\_\_\_ 300 \$

POUR UNE DURÉE  
LIMITÉE

**9695\$\***

### Topaz L

2 portières



Avec climatiseur et boîte automatique

P.D.S.M. \_\_\_\_\_ 11295 \$  
RABAIS "LEADER des PRIX" \_\_\_\_\_ 1300 \$  
RABAIS du manufacturier \_\_\_\_\_ 300 \$

POUR UNE DURÉE  
LIMITÉE

**9695\$\***

Les concessionnaires



DU QUÉBEC

\* P.D.S.M. de la Festiva L 1991, de l'Escort L 2 portières et de la Tempo L 2 portières avec le groupe d'options 101A, de la Topaz L 2 portières avec le groupe d'options 331A et du Ranger Custom 4X2 à cabine régulière avec le groupe d'options 750A. Frais de transport, T.P.S., taxe d'accise fédérale et autres taxes applicables en sus. L'offre s'applique sur les modèles en stock chez le concessionnaire seulement. Si le concessionnaire n'a pas en stock le modèle spécialement équipé, le modèle peut être obtenu d'un autre concessionnaire. Un concessionnaire peut vendre à prix moindre. L'offre est d'une durée limitée seulement. Voyez votre concessionnaire pour plus de détails. † Ces offres sont mutuellement exclusives. †† Bail Location Trips Rouge sur approbation par crédit Ford seulement. Basé sur une utilisation de 48 mois. Transport, T.P.S. et autres taxes applicables en sus. †† Avec participation du locateur de 400\$.

# Patrick: champion du Québec en boxe?

**BAIE-SHAWINIGAN** - À sa deuxième année d'opération, le Club de boxe de Baie-Shawinigan fournit un champion québécois pour le championnat canadien en avril prochain, en Ontario. Mais encore plus surprenant, l'athlète Patrick Bilodeau s'est mérité cet honneur après n'avoir disputé qu'un seul match!

Patrick a tenté sa chance en menant son premier combat en carrière lors des qualifications pour le championnat canadien. Et c'est par une décision de 2 à 1 des juges que Patrick a ainsi obtenu sa première médaille d'or et son laissez-passer pour le championnat canadien!

dû affronter seulement un adversaire: Guillaume Lévesque: un gars d'Amos, de 16 ans, qui en était à sa dernière année dans la catégorie juvénile alors que Patrick en était à son premier combat!"

Mais Patrick n'a pas volé sa médaille, comme le commente son en-

traîneur: "Au premier round, Patrick marquait sa supériorité mais c'est surtout au 2e qu'on a vu la différence quand il a mis son adversaire au plancher, le temps du décompte réglementaire... Ce qui aide Patrick en compétition c'est qu'il a une bonne force de frappe, beaucoup de technique.

Il garde les mains hautes et bouge bien: c'est assez rare pour un athlète de son poids. De plus, il sait rester calme!"

En prévision du championnat canadien, Patrick Bilodeau se rendra au Centre Claude Robillard de Montréal de 5 au 10 mars afin de

profiter des conseils des entraîneurs nationaux: Yvon Michel et Abe Perwin. Ces deux entraîneurs lui monteront un programme d'entraînement spécifique pour se présenter en pleine forme et en pleine possession de ses qualités d'athlète du 18 au 21 avril prochain à Sarnia en Ontario.

Pour sa part Stéphane Gélinas se rendra à la compétition des Gants Dorés, du 12 au 14 avril prochain, à Jonquière. Rappelons que Stéphane avait remporté la médaille d'or aux Gants d'Argents l'an dernier. Cette année, les Gants d'Argents auront lieu du 24 au 26 mai à Amos.

## Lucie Carrier

Patrick Bilodeau s'entraîne depuis 4 mois seulement au Club de boxe de Baie-Shawinigan. De catégorie "super lourd" chez les juvéniles,

Son entraîneur Michel Giguère explique cette situation pour le moins surprenante: "En catégorie juvénile poids lourd, il n'y a pas beaucoup d'athlètes. On en trouve plus facilement chez les séniors. C'est donc pourquoi Patrick a



Le jeune Patrick Bilodeau et son entraîneur Michel Giguère. (Photo L'HEBDO)

## SUPER AUBAINE PRE-SAISON

Des portes et fenêtres conçues pour l'avenir

Spécial porte d'acier

STANLEY

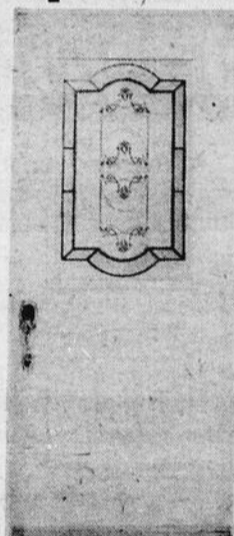

6011-SY  
**373\$**

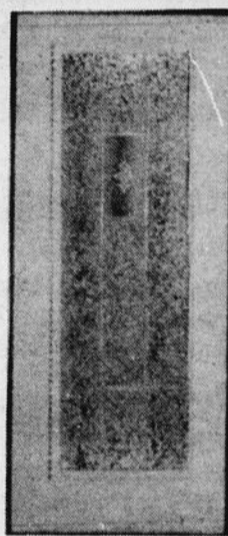

190-2  
**438\$**

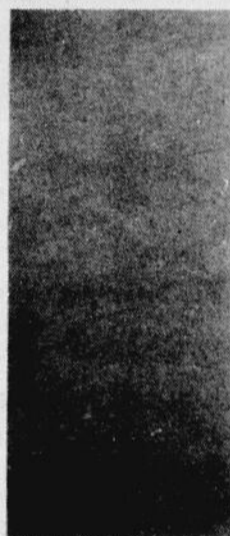

A01  
**192<sup>45</sup>\$**

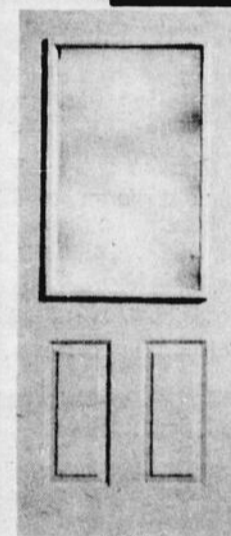

B02  
**238<sup>76</sup>\$**

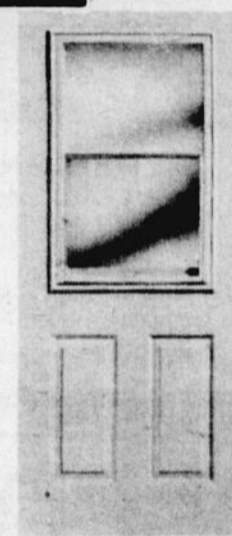

B03  
**267<sup>03</sup>**

Prix sur dimension standard seulement (35 1/2 x 82 3/4), cadre non recouvert

### PORTE PATIO 4 PANNEAUX

5 pieds  
**758<sup>51</sup>\$**

6 pieds  
**825<sup>00</sup>\$**

cadre recouvert aluminium blanc standard

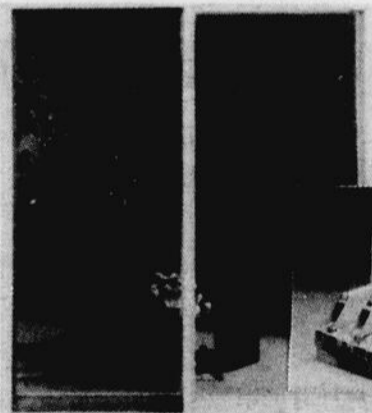

Porte patio 4 panneaux (2 thermos + 2 verres simples)  
Porte sans condensation étanche à toutes les intempéries  
Porte sans problème  
Porte en inventaire

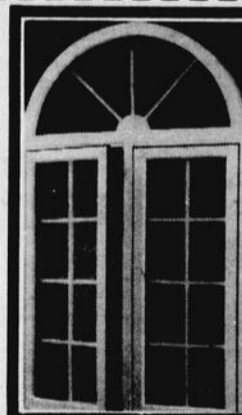

### Fenêtres à battants

-bois (pin et cèdre)  
-résine de synthèse (PVC)

### NOUVEAUTÉ

Fenêtres PVC montées sur cadre en bois

FAITES AFFAIRES DIRECTEMENT AVEC LE MANUFACTURIER



LES ENTREPRISES **A.M.** GNIETTES

250, Rte 153, St-Tite

**(418) 365-5101**

Fax: (418) 365-5102

## Hôtel Maritime



PORTFOLIO

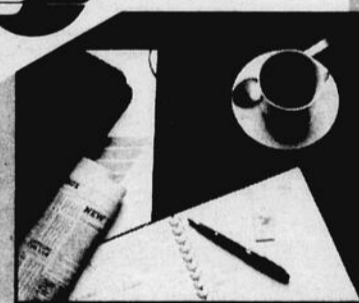

Situé au centre-ville, l'Hôtel Maritime vous propose son plan Portfolio. Programme dédié aux gens d'affaires, séjournant à Montréal.

### Offert:

tarif préférentiel de **\$77.00** occupation simple ou double ainsi qu'une foule d'avantages adaptés à vos besoins.

### Pour réservation:

Téléphone:

**(514) 932-1411**

Télécopieur: (514) 932-0446

Sans frais: 1-800-363-6255

1155, rue Guy

Montréal, Québec H3H 2K5



# Employeurs et salariés

## Prenez le temps de vous informer!

La Loi sur les normes du travail et la Loi sur la Fête nationale ont subi d'importantes modifications. Elles concernent principalement:

- le gouvernement et ses organismes;
- les salariés des petites fermes;
- certains employés de la construction;
- les salariés à temps partiel;
- les salariés rémunérés à commission;
- les gardiennes qui font certains travaux ménagers;
- les jours fériés;

- le temps supplémentaire;
- le service continu;
- les vacances annuelles;
- le congé de décès ou de funérailles;
- le congé de naissance ou d'adoption;
- le congé de mariage;
- le congé de maternité;
- le congé pour examens reliés à la grossesse;

- le congé parental;
- le congé du 1<sup>er</sup> juillet;
- les congés familiaux;
- les congés compensatoires;
- les indemnités compensatrices;
- la réintégration au travail;
- l'avis de cessation d'emploi;
- l'avis de mise à pied pour six mois ou plus;
- les réclamations de salaire;
- les recours.

Ces nouvelles dispositions sont partiellement en vigueur depuis le 1<sup>er</sup> janvier 1991.

Les autres le seront à court ou moyen terme, nos programmes d'information en feront alors état.

## Prenez donc le temps de vous informer!

### RENSEIGNEMENTS

NOUVEAUX dépliants d'information à votre disposition: **FAITES-EN LA DEMANDE**  
 • La CNT et vous • Salaire • Vacances annuelles • Congédiement • Congés familiaux

Adressez-vous à la Direction des communications, 400, boulevard Jean-Lesage, Québec, Qc., G1K 8W1  
 ou à l'un des bureaux de la Commission des normes du travail.

BAIE-COMEAU	589-9931	MATANE	562-2010	ROUYN-NORANDA	797-0202
HULL	772-3019	MONTRÉAL	873-7061	SHERBROOKE	820-3441
JONQUIÈRE	695-1940	QUÉBEC	643-4940	TROIS-RIVIÈRES	371-6661



Gouvernement du Québec  
**Commission des normes du travail**

# Animalerie ADAPIN®

**UN DEUXIÈME MAGASIN  
 À LA PLAZA DE LA MAURICIE  
 OUVERTURE OFFICIELLE  
 JEUDI 28 FÉVRIER 1991**

**INVITATION AUX ENFANTS À VENIR SE FAIRE  
 MAQUILLER GRATUITEMENT  
 PAR NOTRE CLOWN QUI SERA SUR PLACE  
 les 28, 1er et 2 mars**



Notre mascotte  
**"Dyksy"**  
 vous invite  
 à venir la  
 rencontrer

**Bébé perruche**  
 Spécial d'ouverture  
**6 99\$**

**Litière permanente  
 "Pestell"**  
 8 kilos  
 Spécial d'ouverture  
**11 99\$**



**Poisson  
 rouge  
 gratuit**



**GUPPY**  
 mâle - femelle  
**Spécial 2 POUR 1**



**DES ANIMAUX  
 AUX PETITS  
 SOINS!**

**PLAZA DE LA MAURICIE  
 SHAWINIGAN**

**HAGEN®**  
 PRODUITS DE QUALITÉ  
 POUR ANIMAUX DE COMPAGNIE

# Jennifer Robitaille s'impose par son talent

Jennifer Robitaille fréquente l'École secondaire Du Rocher de Grand-

joie de beaucoup d'entraîneurs.

Aux Jeux du Québec, lors des finales régionales disputées à l'École secondaire Des Chutes, elle a aidé son équipe à remporter une médaille d'or pour une seconde année consécutive.

À la fin de la présente saison, Jennifer vise une participation au championnat provincial scolaire qui aura lieu à Sept-Îles. Sous la bonne gouverne de son entraîneur Yves Carpentier de Grand-Mère, elle espère être sélectionnée pour le camp "espoir" pour une troisième année consécutive et ainsi réaliser

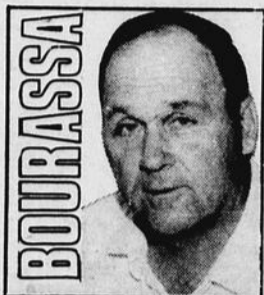

**GILLES**

Mère en cinquième secondaire. Adeptes du volley-ball, elle pratique ce sport depuis maintenant cinq ans. Son immense talent lui a valu à deux reprises d'être sélectionnée pour le camp "espoir".

Dernièrement, elle a grandement contribué aux succès de son équipe juvénile qui a remporté le tournoi du "coach" à Shawinigan et par le fait même elle fut nommée "joueur par excellence" dans sa catégorie.

Jennifer s'impose non seulement par son talent mais aussi par sa persévérance à vouloir bien réussir tout ce qu'elle entreprend. Elle s'avère aussi une athlète émérite qui ferait la



un rêve "faire partie de l'équipe du Québec".

L'HEBDO du Saint-Maurice est heureux de rendre hommage à Jennifer et de souligner non seulement son talent mais son grand esprit sportif.

**Nous sommes toujours là près de vous**



**H&R Block répond de son travail.**

Nous garantissons votre satisfaction. Et notre expérience dans la préparation de déclarations complètes et exactes vous assurera la tranquillité d'esprit.

*L'équipe fiscale de*



*Mettez-nous au travail pour vous!*

1450-6e Avenue  
Grand-Mère 538-3592  
720, 4e Rue, Shawinigan  
537-5163

## 2 ULTRA NITE CLUB POUR VOUS



Depuis plus de 8 ans chaque semaine nous avons pour vous **LES PROMOTIONS LES PLUS "HOT" DU QUÉBEC**

**MERCREDI**

**300\$ cash en plus 2 pour 1**

**JEUDI**

Grande semi-finale **MANNEQUIN NO. 1**  
9 candidates en lice pour le titre



**MARDI**

**DES PROMOS POUR UNE CLIENTÈLE PLUS MATURE ET SOPHISTIQUÉE**

**2 pour 1**  
Toute la soirée

**MERCREDI**

**Liberty-Mode Coiffure**

Le "show" de la semaine

**JEUDI**

**La vraie soirée des dames**

Messieurs...jouez Match game



**BIENVENUE Club de golf Grand-Mère**

Tél. administration: 538-8651

### COTISATIONS 1991

● Familial (père, mère enfants 10-18 ans)	<b>990\$</b>	● Couple non résident	<b>800\$</b>
● Couple résident	<b>950\$</b>	● Homme - femme non résident	<b>495\$</b>
● Homme - femme résident(e)	<b>625\$</b>	● Étudiant(e)	<b>275\$</b>
● Retraité 65 ans avec restrictions	<b>425\$</b>	Chaque nouveau membre a droit à 2 leçons de golf gratuites	
● Junior indépendant (10-18 ans)	<b>200\$</b>		

\* Ajoutez 7% pour la T.P.S. à ces prix  
\* Profitez de l'opportunité pour réaliser des économies appréciables en acquittant avant le 15 mars 1991  
\* Tarifs spéciaux pour tournois et forfaits  
\* Réservez dès maintenant  
\* Pour informations supplémentaires, communiquez avec: Monsieur Gilles Leboeuf

**Tél.: 538-8651**

Vos hôtes, Jim Deeley pro et Gilles Bourassa pro-associé



Auberge **Grand-Mère**  
Club de golf



# Marcel Jobin au Panthéon des Sports

SAINT-BONIFACE - Le Panthéon des Sports du Québec a rendu un hommage particulier à l'athlète Marcel Jobin, vendredi dernier. C'est au salon "La Joute" de la Régie des Installations Olympiques (RIO) à Montréal que la cérémonie a eu lieu, combinée à la présentation des étapes de transport de la flamme de la 26e Finale des Jeux du Québec de Saint-Jean-sur-Richelieu à Shawinigan.

réussir le 20 km en moins de 1h30! Ses dernières participations aux Jeux Olympiques remontent à 1984 alors qu'il réussissait l'essai olympique de 50 km à Montréal en première position et obtenait une 21e position aux Jeux Olympiques à Los Angeles au 20 km.

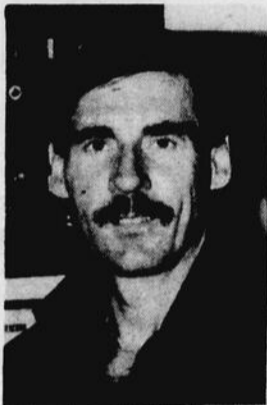

C'est donc en reconnaissance pour les exploits de cet athlète du Centre-Mauricie que le Panthéon des Sports du Québec a profité de cette occasion pour lui rendre hommage. Souvenons-nous que Marcel Jobin s'est distingué au niveau des compétitions olympiques dans la discipline de la marche. En seize ans, Marcel Jobin a remporté quinze championnats canadiens de 20 km dont 13 années consécutives. Il fut le premier Canadien à réussir le 50 km en moins de 4 heures et le premier Canadien à

Marcel Jobin s'est également mérité plusieurs prix: Prix Maurice Richard en 1980, Prix J.O. Julien "Le Droit" en 1979, Prix Benjamin Sulte en 1980 et le Prix Athlète Amateur par Excellence Club Médaille d'Or en

1979.

Marié à Nicole Lafon-

taine, Marcel Jobin est père de deux enfants: Karine 17 ans et Philippe 16 ans. Opérateur à l'usine Alcan de Shawinigan depuis 27

ans, Marcel continue de garder la forme en pratiquant plusieurs sports dont la raquette, la course, la marche et le canot.

## Super VENTE IGA

DU 25 FÉVRIER AU 3 MARS 1991

Notre cahier publicitaire vous propose de nombreuses autres superachats.

(Si vous ne recevez pas ce cahier publicitaire, demandez-en un à votre marchand IGA)

**DÉTERGENT ARCTIC POWER 5L**

**2,99**

Nettoyement sûr pour la vaisselle et le linge.

**Arctic Power**

GARANTI PLUS EFFICACE À L'EAU FROIDE QUE JAMAIS ALTERNATIVEMENT.

MAINTIENANT SANS PHOSPHORE.



**2,18 99¢ /lb**

**POULET FRAIS**

Catégorie Canada "A"  
Moins de 2 kg

**39¢**

**LAITUE ICEBERG**

Produit des États-Unis  
Catégorie no 1  
Grosneur 24  
Ch.

Nous nous réservons le droit de limiter les quantités. Pas de vente aux marchands. Le texte prévaut sur la photo lorsque celle-ci ne correspond pas à la description du produit annoncé.

marque de certification d'IGA Canada Inc.

**IGA**

White Swan

**2,09**

**PAPIER HYGIÉNIQUE WHITE SWAN**

## les Duraprix IGA

DES PRIX D'ENTREPÔT SEMAINE APRÈS SEMAINE

Prix d'entrepôt sur plusieurs centaines de produits semaine après semaine. Augmentez vos économies en achetant les produits identifiés sous l'appellation "Les Duraprix IGA".

**99¢**

**FRITES SURGELÉES McCain**

1 kg

**4/1,99**

**YOGOURTS YOPLAIT**

175 g

**99¢**

**EAU DE JAVEL LA PARISIENNE**

3,6 l

**6/2,99**

**PEPSI-COLA OU SEVEN-UP**

Bouteilles consigné 750 ml.

6/3,49\$ Sans le bon

**99¢**

**SUCRE BLANC Granulé REDPATH**

2 kg

1,39\$ Sans le bon

**"Invitation"**

**SAMEDI 2 MARS 91**

**INSCRIPTION À 9H00**

Le groupe "Bon départ" INVITE tous les Membres "A.A." et "St-Alexis"

AINSI QUE TOUS LES SYMPATHISANTS A LA CAUSE DE L'ALCOOLISME A VENIR PARTAGER AVEC NOUS UN: "24 HEURES" DANS LA PAIX, LA SERENITE ET LA FRATERNITE!

Thème "AA le choix d'être heureux"

**"BIENVENUE à tous!"**

École Ste-Élizabeth  
St-Alexis des Monts



**Marché Bélisle Shawinigan-Sud Inc.**  
2105, 5e Avenue

# POLO RICO SUR UN BEAT DES ANNÉES 50 LES "JEANERS" DE L'AN 2000

Il est de ces gens qui donnent le "beat" partout où ils mettent les pieds.

En août 1989, Camil Béliveau ouvre une boutique de vêtements unisexes à Plaza Trois-Rivières. C'est le coup de foudre, les amateurs de jeans et de blousons, de beaux vêtements pour travailler et pour la détente adoptent le style. POLO RICO est né... du nom d'une liqueur douce commercialisée, il y a une quarantaine d'années, ici même à Trois-Rivières et vendue alors 3 sous l'unité. En fait, c'est le "beat" de ces années 50, que le tandem Béliveau-Goyette insuffle comme trame de fond à leur boutique. De vieilles autos, des juke-box, des machines à Coke, des vieux micros, des affiches anciennes... un décor où l'on choisit ses vêtements au rythme des airs d'époque, de la station musicale Polo Rico FM-58.

Selon Camil Béliveau, la réussite de ce concept fut instantanée: "Les gens recherchaient du nouveau, un endroit différent ou acheter leurs jeans bien sûr, mais aussi leurs vêtements pour travailler et ceux pour sortir. Nous leur avons proposé nos choix, nos prix et notre conception visuelle d'une boutique, et cela a plu."

## LES BOUTIQUES SE MULTIPLIENT

En fait, leur montée a été telle que rapidement MM. Béliveau et Goyette ont pensé expansion. Même en période de récession, ils n'ont pas hésité à transformer leur association et à offrir Polo Rico en franchises. Là encore, c'est le succès...

Les boutiques se multiplient à bon rythme... Trois-Rivières, Trois-Rivières-Ouest, Shawinigan, Joliette et bientôt, pour le printemps, Place Vertu et Place Rosemère à Montréal. Cet automne 4 nouveaux Polo Rico verront le jour à Thetford-Mines, Québec, Chicoutimi, St-Georges-de-Beauce, Répigny ou à St-Hyacinthe dépendamment des besoins de l'heure. En tout, c'est 40 boutiques que les franchiseurs entendent mettre sur pied à la grandeur du Québec.

## LES "JEANERS" DE L'AN 2000

Le "beat" Polo Rico, c'est aussi un regroupement de gens d'affaires qui partagent la même vitalité, la même complicité et qui travaillent en groupe pour l'achat des meilleurs vêtements aux meilleurs prix pour la clientèle! Ce sont les "jeaners" de l'an 2000. À l'image de M. Camil Béliveau, les propriétaires de franchises croient en leur succès et n'hésitent pas à aller de l'avant. Selon lui "Le groupe a le vent dans les voiles et son dynamisme va jusqu'à créer une vision personnelle de la mode." Aussi dès ce printemps, des vêtements porteront la griffe Polo Rico et plairont à coup sûr car, ils seront sélectionnés à partir des modèles les plus en demande des boutiques. Ils s'aligneront alors à côté des grandes marques nationales et contribueront au succès POLO RICO.

Enfin, pour toutes ces raisons et bien d'autres... le "beat" Polo Rico c'est une vision de l'an 2000 sur un air des années 50 et qu'il sera possible de découvrir à la grandeur du Québec, grâce à la magie de gens d'affaires de chez nous!



Officiellement, depuis le 18 février dernier, le magasin POLO RICO de la Plaza de la Mauricie est entre les mains d'une jeune équipe dynamique: ces nouveaux propriétaires Maryse Lebrun et Yves Proulx. Cet important investissement s'inscrit toutefois dans la continuité. Sur la même lancée, avec la même renommée déjà bien méritée, le POLO RICO de la Plaza de la Mauricie connaîtra quand même un peu de nouveauté. Maryse et Yves seront particulièrement impliqués dans les opérations de la boutique pour les achats, le marketing en magasin, la présentation "mode" des vêtements, etc. Tous deux, déjà avantageusement connus dans la région, sauront insuffler leur dynamisme et leur agressivité dans les affaires au profit des gens de la région. Toute la population est invitée à venir voir la boutique POLO RICO et rencontrer ses propriétaires: Maryse Lebrun et Yves Proulx!

# POLO RICO

**LES JEANERS DE  
L'AN 2000  
COMBATTENT LA RÉCESSION.**

**POLO RICO  
Pour un jean EXCLUSIF  
à prix abordable.**

**POLO RICO  
LE PLUS BEAU CHOIX DE JEANS  
au Québec.**

**POLO RICO  
Pour être différent!**

**NOUS  
PAYONS  
POUR VOUS  
LA T.P.S.  
et la T.V.Q.**

(sur tous les  
jeans en  
boutique)

**POLO RICO  
Maintenant 6 boutiques  
au Québec.**



**POLO RICO**

*Jeans et vêtements unisexes*

• PLAN MISE  
DE COTE

**SHAWINIGAN PLAZA DE LA MAURICIE**

## Cours de tennis

Le Séminaire Ste-Marie ainsi que l'École de Tennis Robert "Bob" Lord vous offrent encore cette année, l'opportunité de suivre des cours de tennis. Cette école met son ex-

périence à votre disposition, afin que vous puissiez apprendre ou améliorer le tennis. Ces cours sont accessibles à tous les adeptes du tennis, que l'on soit débutant(e) ou avancé(e).

Nous vous garantissons une nette amélioration car l'École de Tennis donne une attention très particulière à tous ses élèves. Ces cours auront lieu au Séminaire Ste-Marie

en avril 1991, pour débutants(es), avancés(es) et pour enfants, au mois de juin seulement. Informations: École de Tennis Robert "Bob" Lord, tél.: Résidence, 538-9516.

bureau, 539-5493. Bienvenue à toutes et à tous!

La population est invitée à assister à l'assemblée générale

annuelle du Comité de baseball mineur de St-Georges qui se tiendra le mercredi 27 février 1991 à 19h30, au sous-sol de l'aréna municipal.

## Cours de tir

Il y aura cours de tir à l'arc de la part du Club de la Flèche Rapide de St-Tite en collaboration avec la région 04 de la Mauricie; en date du 13 avril 1991 au Motel l'Oiseau Bleu, 700 route St-Narcisse.

Il y aura cours de maniement d'armes à feu de la part du Club de la Flèche Rapide de St-Tite, en collaboration avec la région 04 de la Mauricie; en date du 14 avril 1991 au Motel l'Oiseau Bleu, 700 route St-Narcisse.

Vous aurez l'avantage d'avoir un moniteur de Grand-Mère en téléphonant au (819) 538-7868.

## RÉGIE DES RENTES DU QUÉBEC

**PRENDRE UN NUMÉRO ET... ATTENDRE!**

**1-800-567-9489**

Un simple appel téléphonique (sans frais) et vous obtenez un rendez-vous pour rencontrer le représentant de la Régie des rentes du Québec à Grand-Mère.

Le représentant de la Régie peut vous renseigner sur le Régime de rentes du Québec (prestations de retraite, de survivants, d'invalidité et partage de gains entre ex-conjoints), sur les allocations d'aide aux familles du Québec et sur les régimes complémentaires de retraite.

**GRAND-MÈRE: 1-800-567-9489**

1990	Septembre	Octobre	Novembre	Décembre	1991	Janvier	Février	Mars	Avril	Mai	Juin	Québec
	13	11	8	6		10	7	7	11	9	6	☐☐



CENTRE DE LA MAURICIE  
FINALE DES JEUX DU QUÉBEC  
DU 7 AU 10 MARS 1991

Commanditaire officiel

## NOS SPÉCIAUX MIDI

Servis entre 11:00 a.m. et 2:00 p.m., du lundi au vendredi

- \*Pâté au poulet
- \*Vol-au-vent au poulet
- \*Gratin au poulet
- \*Sandwich chaud au poulet (viande brune)

Pommes de terre frites ou en purée ou riz pilaf  
Boisson et dessert compris

**5 20\$**

**1515 rue Trudel, Shawinigan 537-6671**

Copyright, tous droits de reproduction et de traduction réservés - Canada 1990 - Les Rôtisseries St-Hubert Ltée, Laval, P.Q., Canada

## RÔTISSERIE St-Hubert



Tu me  
donnes  
le



**GOUT**

Prix en vigueur  
du lundi 25 février  
au dimanche 3 mars  
1991 inclusivement

# STEINBERG

Les conditions climatiques peuvent influencer la quantité et la qualité de nos approvisionnements en fruits, en légumes et en poissons frais. Il est possible que certains articles annoncés, particulièrement les articles non alimentaires, ne soient pas offerts dans tous les supermarchés ou qu'ils le soient dans un format différent de celui annoncé. Le détaillant affiché peut vendre à un prix inférieur. Pas de vente aux marchands. Nous nous réservons le droit de limiter les quantités. Le texte prévaut en tout temps. Si un supermarché est à court d'un produit annoncé, veuillez demander un bon de garantie au comptoir d'information.

## SPÉCIAL

POMEXPAN  
POMMES  
DE TERRE  
PRODUIT DU QUÉBEC

2,27 kg (5lb)

**68¢**



4,54 kg (10lb)

**88¢**

9,07 kg (20lb)

**1 68**



## SPÉCIAL

BILOPAGE  
BOLOGNE  
AU  
MORCEAU  
ORDINAIRE ou  
CIRE

**98¢/lb**  
**216**  
/kg



## SPÉCIAL

BIFTECK  
DE RONDE  
DÉOSSÉ  
BOEUF APPROUVÉ  
CANADA

**1 87**  
/lb  
**4 12**  
/kg

2 LITRES  
CRÈME GLACÉE  
**ICE  
CASTLE**

## SPÉCIAL

ICE CASTLE  
CRÈME  
GLACÉE  
AU CHOIX  
2 L

**1 99**



DES PRIX-CHOC SUR PRÈS DE 500 PRODUITS

OPÉRATION

**PRIX**

**CHOC**

STEINBERG  
SUCRE  
CRISTALLISÉ BLANC  
2 kg

**1 39**

V 8  
COCKTAIL DE  
JUS DE LEGUMES  
1,36 L

**99¢**

ROUGEMONT  
JUS DE POMMES  
3 x 250 ml 1,36 L ou 1,5 L

**99¢**

SURPUISSANT  
SAC A ORDURES  
86 cm x 91 cm  
POT DE 40

**2 99**



**VOTRE  
STEINBERG**

EN VIGUEUR  
JUSQU'AU  
14 AVRIL 1991

La plupart de nos supermarchés sont ouverts le dimanche.

**Plaza de la Mauricie**

# NE CHERCHE PLUS! JE TE DONNE JUSQU'À

# \$100



## POUR TA VIEILLE T.V. OU TON VIEUX VIDÉO À L'ACHAT D'UN APPAREIL NEUF SÉLECTIONNÉ

Plusieurs modèles en magasin

### TOSHIBA

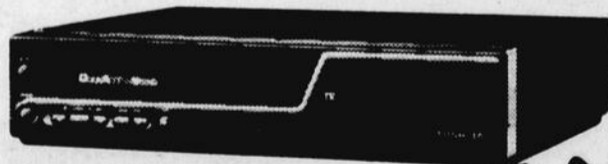

**VIDÉO HI-FI  
STÉRÉO**

569,95\$  
échange 100,00\$  
**469,95\$**



**T.V. 28"  
STÉRÉO**

829,95\$  
échange 100,00\$  
**729,95\$**

# CENTRE AUDIO VIDEO



**2601 - 6e AVENUE,  
CLUB VIDÉO  
☎ : 533-5373**

**GRAND-MÈRE Inc**  
LE SERVICE SANS COMPROMIS

