

Centraide Richelieu-Yamaska veut remercier ses bénévoles

L'exécutif de Centraide Richelieu-Yamaska invite la population à son assemblée générale annuelle qui aura lieu le mercredi 31 mars, à 19h.45, en la salle des Chevaliers de Colomb, au 795, de la rue du Palais, à Saint-Hyacinthe.

Centraide aimerait rencontrer à cette occasion tous ceux et celles qui se sont dévoués lors de la dernière campagne de souscription, comme responsables de secteurs, de régions, de paroisses, les responsables des organismes affiliés ainsi que les membres du clergé. Le conjoint est également invité.

LES OCTROIS

La distribution des octrois aux organismes pour l'année en cours se fait à partir de critères bien définis. Ce sont:

- bassin de population à desservir;
- besoin à soulager dans la région donnée;

- absence ou présence des services gouvernementaux dans la région;
- degré de pauvreté du milieu;
- rapport des activités des organismes;
- rapport financier des organismes;
- montant recueilli dans la région;
- impact sur la campagne de Centraide.

ORGANISMES

Les montants accordés aux organismes affiliés sont:

- Les Centre de Bénévolat d'Acton Vale, \$14,000; de Cowansville, \$9,000; de Farnham, \$9,000; de Granby, \$18,000; d'Iberville, \$9,500; de Marieville, \$6,500; de Saint-Hyacinthe, \$17,000; de Sorel, \$14,000; de la Vallée du Richelieu, \$9,500.
- L'Unité de Réadaptation de Saint-Hyacinthe, \$4,500; de Sorel, \$10,000.

- Camp Garagona de Frelighsburg, \$5,750.
- Camp Richelieu, à la Pointe-aux-Fourches, \$6,000.
- Conseil de la famille Richelieu-Yamaska (diocèse), \$5,000.
- Centre d'information communautaire de Saint-Hyacinthe, \$2,750.
- Centre d'accueil Chalet Brome, au Lac Brome, \$500.
- Familles Mono-parentales de Saint-Hyacinthe, \$350.
- S.O.S.-Centraides du diocèse, \$2,000.
- Association des handicapés de Granby, \$500.
- Unité de réadaptation de Granby (montant prévu), \$3,000.

Il est à souligner que la campagne de souscription de 1975, a rapporté quelque \$169,637. L'année précédente, le montant avait été de \$143,804.

Tous sont donc cordialement invités à prendre part à l'assemblée générale annuelle du

mercredi 31 mars.

ORDRE DU JOUR

1. Prière.
2. Mot de bienvenue du président.
3. Lecture des minutes de la dernière assemblée générale.
4. Rapport du trésorier.
5. Nomination des vérificateurs pour l'année 1975.
6. Ratification des actes posés par les administrateurs.
7. Rapport des activités de Centraide pour l'année 1975.
8. Questions et suggestions pour une campagne de souscription réussie.
9. Election des membres du Conseil d'Administration. a) Nomination d'un président et secrétaire d'élection. b) Recommandations du Comité de Nomination.
10. Allocution de Mgr Louis Langevin, évêque auxiliaire de Mgr Sanschagrin.
11. Levée de l'assemblée.

Dons recueillis frauduleusement au nom des scouts

Des personnes sont présentement à l'oeuvre dans la ville de Saint-Hyacinthe pour recueillir frauduleusement des fonds au nom des Scouts. Ils procèdent habituellement de la

façon suivante: Un appel téléphonique est logé chez un marchand, un professionnel ou tout homme d'affaire de la ville et on lui demande un montant pour les Scouts de Saint-Hyacinthe. Quelqu'un passe ensuite pour recueillir le chèque où ils ont reçu une réponse favorable.

Disco Stop

Tous les jeunes d'Acton Vale et de la région sont invités à une soirée Disco-Mobile, avec Disco Stop, qui aura lieu le samedi soir 3 avril, à compter de 8 heures, à la salle de l'école Roger LaBrèque d'Acton Vale.

L'admission à cette soirée dansante a été fixée à \$1.50 par personne.

Il va sans dire que les parents sont cordialement invités à accompagner leurs enfants à cette soirée-jeunesse.

C'est donc un rendez-vous; bienvenue à tous!

Ces gens-là ne sont aucunement mandatés par les groupes scouts de Saint-Hyacinthe, non plus que par l'Association de district et ces argents recueillis ne profitent donc pas aux Scouts de Saint-Hyacinthe ou de la région.

Nous invitons les personnes ainsi sollicitées à être très prudentes et ne remettre leurs dons qu'à des personnes connues par elles, ou qui peuvent s'identifier comme faisant partie de l'Association au nom de laquelle ils demandent des fonds.

Association des Scouts du district de Saint-Hyacinthe, tél.: 773-8581.

LE COURRIER

123e ANNÉE — NO 47

MERCREDI 31 MARS 1976

mots croisés québécois

problème: no 77

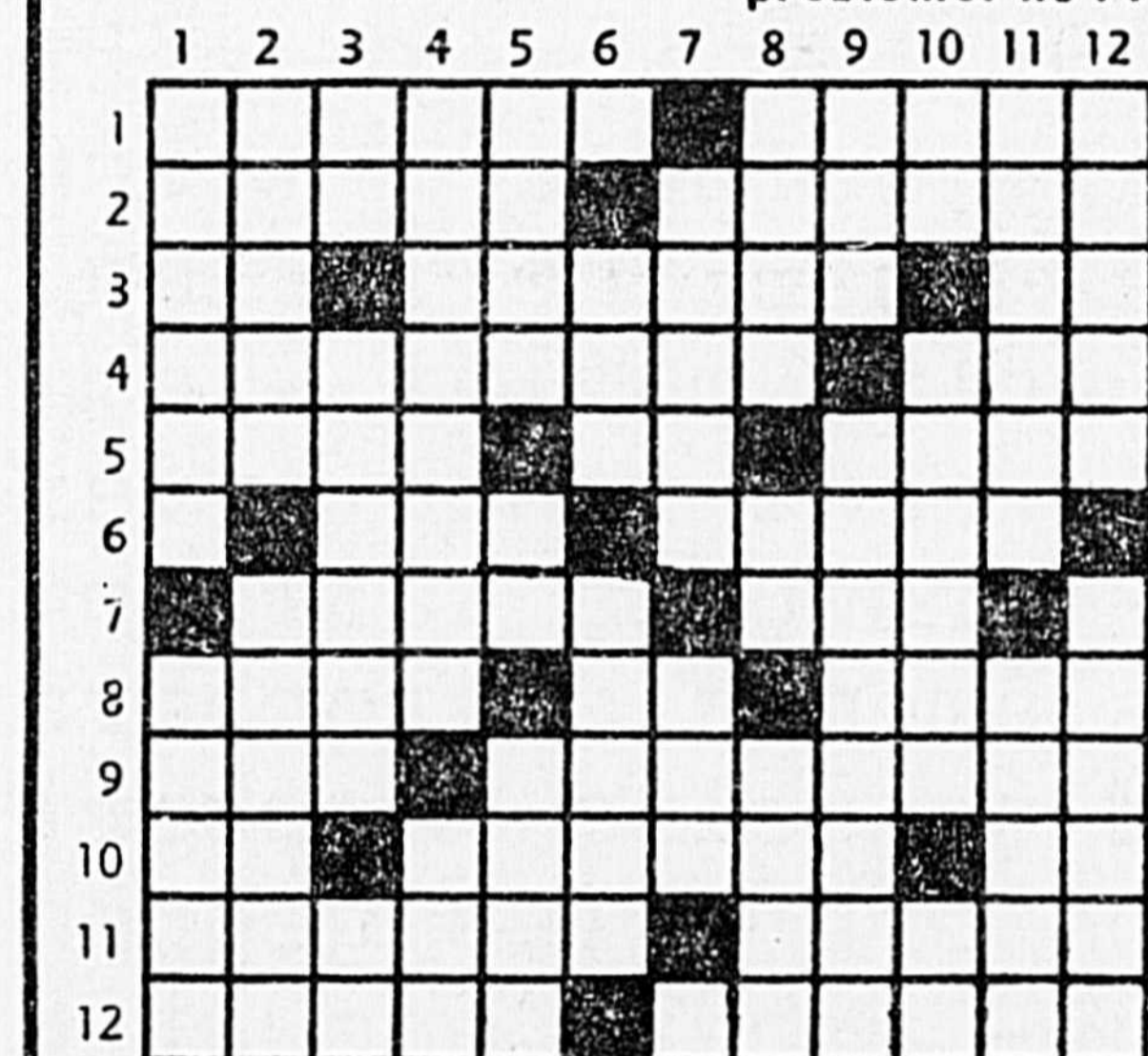

HORIZONTALEMENT

- 1- Organe des végétaux qui fixe la plante dans le sol. -- Consigner par écrit.
- 2- Instrument chirurgical. -- Peu fréquent.
- 3- Germanium. -- Substance osseuse dure. -- Note.
- 4- Donnerai la vie. -- Rivière de France. -- Prénom masculin. -- Proposition. -- Greffe.
- 6- Allez, en latin. -- Tonneau de grandes dimensions.
- 7- Etend. -- Nom donné parfois à l'aurochs.
- 8- Charge d'un âne. -- Notre-Seigneur. -- Expulsion de quelqu'un hors de sa patrie.
- 9- Durillon. -- Ebahira.
- 10- Symbole du tour. -- Taquinée, tourmentée. -- Préposition.
- 11- Ressemblances. -- Personnage représenté dans l'attitude de la prière.
- 12- Fendue légèrement. -- Relatives à l'anus.

centre des amphithéâtres. -- Qui dépasse toute mesure.

- 3- Ici. -- Reproduire exactement. -- Aluminium.
- 4- Sentiment durable d'hostilité. -- Durée de la vie de l'homme.
- 5- Amas de neige. -- Infinitif. -- Fils de Pandion.
- 6- Unité monétaire d'Allemagne. -- Greffas.
- 7- Souriant. -- Patrie de la charrie.
- 8- Fondateur de l'Oratoire. -- Conjonction. -- Gaz rare.
- 9- Retranche. -- Fixera les rênes d'un cheval.
- 10- Titane. -- Ce qui se rattache à une chose principale. -- Aluminium.
- 11- Religieux qui vit seul. -- Prénom féminin.
- 12- Femme d'un roi. -- Jeunes végétaux nouvellement plantés.



VERTICALEMENT

- 1- Ouverture pour faciliter la visite d'un conduit. -- Énergique, efficace.
- 2- Espace sablé au

BRICOLAGE ET ARTISANAT

par: Jean-Marc Doré

LA FINITION DE VOTRE SOUS-SOL



Si déjà, ou une fois votre cave transformée en salle de jeux, vous êtes à la recherche de vraies bonnes idées, c'est-à-dire de vrais plans pour bricoleurs, procurez-vous mon catalogue "idées/bricolage" quatrième édition. Il renferme les descriptions avec illustrations de près de 400 projets de toutes sortes.

D'ici à ce que vous ayez ce catalogue, voici quelques-uns de ces projets. Le plan de chacun est disponible et le bulletin de commande publié ici vous facilite la tâche de me les commander.

VELOCIPÈDE — MURALE DE SYMOGRAPHIE
Modèle inusité qui amusera l'œil des visiteurs. Très facile à réaliser avec peu de fournitures. Photos et patron pleine grandeur de la pose des clous et du fil. 14" x 24". Plan no 1810 ... \$3.00

BIBLIOTHÈQUE/VITRINE
Magnifique meuble de style qui complètera avantageusement tout ameublement. Coût de réalisation relativement peu élevé. 6'7" de haut sur 50". Plan no 1358 ... \$3.78

BAR DÉCORATIF
Composé d'une charpente facile à faire à l'aide de matériaux ordinaires, il est très stable. La base, excédante à l'avant, offre un appui pour les pieds et donne plus de stabilité au meuble. 42" de haut, 5' de large. Plan no 1920 ... \$3.24

ETABLI EXTREMEMENT ROBUSTE
De construction simple, il offre toute la rigidité voulue, belle apparence et facilité de travail. Charpente de 2 x 4 recouverte de contre-plaqué de 3/4", 30" x 66". Plan no 1990 ... \$3.00

fais-le toi-même

c'est si facile, avec un plan de bricolage signé: Jean-Marc Doré

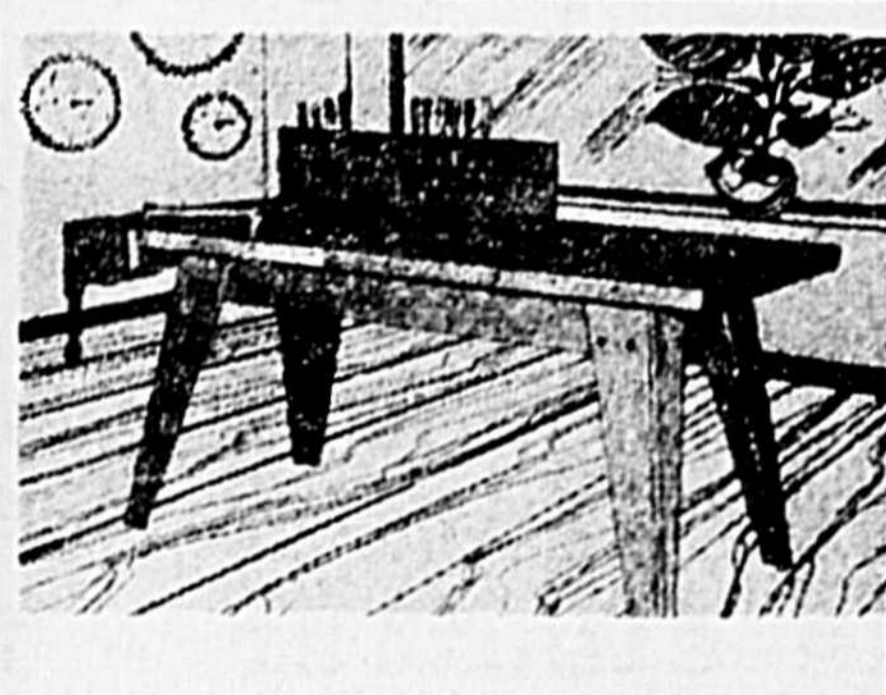

- S.V.P., me faire parvenir les items marqués d'un "X"
- plan no 420 (limitation du sous-sol) à \$3.00
 - plan no 1358 (bibliothèque/vitrine) à \$3.78
 - plan no 1810 (vélocipède) à \$3.00
 - plan no 1920 (bar décoratif) à \$3.24
 - plan no 1990 (établi robuste) à \$3.00
 - "idées/bricolage" (catalogue) à \$1.00
 - abonnement 1 an (6 numéros) à mon magazine "Le Journal du Bricoleur" à \$5.00

coupon/commande

Jean-Marc Doré
562 rue Dollard, Québec, Qué., G1N 1P4

Nom: _____
No et rue: _____
Municipalité ou ville: _____
Comté ou province: _____
Code postal: _____

Montant inclus: \$ mandat poste chèque

Les prix incluent la taxe de vente s'il y a lieu.
Prière d'ajouter \$0.20 si vous payez par chèque

Le Courrier de Saint-Hyacinthe

LUCIEN MARTEL ANDRÉ DEVEAULT

OPTOMÉTRISTES

EXAMEN | verres de contact
VISUEL | entraînement visuel

435 Hotel-Dieu 773-2210

é martel - pierre lalonde - donald lautrec - richerd huet - rosaire deroy - offenbach
 ude léveillé - claude dubois - andré bruno - renée claude - pagliaro - patsy gallan
 rre létourneau - louise forestier - diane dufresne - marc gélinas - françois cousine
 ve fiset - jacques michel - claude gauthier - rené simard - robert charlebois - tex
 sineau L.L. - yvon des - chantal pary - ginette reno - jacques boulanger - ray
 thiaume - monique ley - cole martin - séguin - contraction - gilles valiquette
 tel - richard adams - nicole cloutier - françois et liette - isabelle pierre - octob
 hèle richard - lise - denis forcier - sylvain lelièvre - pierre calvé - paulin
 n - félix leclerc - louvain - philippe gagnon - jean-pierre ferland - edith bu
 anuelle - françois - ernand gignac - johnny farago - les sinners - anne ren
 onique béliveau - guy - patrick zabé - yves martin - gilles girard - françois
 t - jacques salvail - alexandre zelkine - patrick norman - guy trépanier - clémence
 rs - rémi mignault - vignault - michel stax - jim corcoran & bertrand gossel
 ert demont - georges - lévesque - marc hamilton - georges langford
 non - pri - guy - har - harmonium - jean-pierre manseau - ro
 uet & am - der - t - paul baillargeon - jacques antonin - su
 vens - a - d - erse - claire syril - beau dommage - toubab
 laine par - & ro - vignault - stéphane venne - maneige - martin peltie
 ne juster - jacques - nanette workman - bernard blanc - daniel lavoie - jérôme
 ique miville deschesnes - diane marchal - mack - raoul duguay - gilles rivard - chry
 thier - pierre - connexion - capitaine no - claude vallade -
 e charbonneau - violetti ste-claire - les frères mignault - sloche - mor
 ton brisson - le temps - michel girouard - angèle arsenault - june wallack - jacquel
 ay - boule noire - pierre nadeau - fabienne thibeau - jean lapointe - av'nir - ren
 - pierre lalonde - lautrec - richard huet - rosaire deroy - offenbach - clau
 llée - claude dubois - e bruno - renée claude - pagliaro - patsy gallant - pierr
 neu - louise forestier - diane dufresne - marc gélinas - françois cousineau - steve
 ques michel - claude gauthier - rené simard - robert cherlebois - tex lecor - cousini
 - yvon deschamps - chantal pary - ginette reno - jacques boulanger - raymond berthia
 ique leyrac - nicole martin - séguin - contraction - gilles valiquette - france cast
 hard adams - nicole cloutier - françois & liette - isabelle pierre - octobre - michè
 rd - lise thouin - denis forcier - sylvain lelièvre - pierre clavé - pauline julien
 eclerc - michel louvain - philippe gagnon - jean-pierre ferland - edith butler - emm
 - françois bernard - fernand gignac - johnny farago - les sinners - anne renée - vér
 iveau - guy boucher - patrick zabé - yves martin - gilles girard - françois vaillant
 s salvail - alexandre zelkine - patrick norman - guy trépanier - clémence desrochers
 michault - gilles vignault - michel stax - jim corcoran & bertrand gosselin - robert
 ny - georges d'or - raymond lévesque - marc hamilton - georges langford - lee gagnon
 lla - françois guy - guy boucher - harmonium - jean-pierre manseau - robert paquet &
 e anderssen - manuel brault - paul baillargeon - jacques antonin - suzanne stevens -
 hard tate - plume latraverse - claire syril - beau dommage - toubabou - ghyssaine pa
 obert toupin - aut'chose - stéphane venne - maneige - m - diane juster
 s blais - nanette workman - bernard blanc - daniel lavoie - monique m
 chesnes - diane marchal - mack - raoul duguay - gilles rivard - thier -
 hette - vaillancourt - connexion - capitaine no - charbon
 uregard violetti ste-claire - les frères mignault - sloche - mor
 temps - michel girouard - angèle arsenault - june wallack - jacquel
 le noire - pierre nadeau - fabienne thibeau - jean lapointe - av'nir - ren
 e - donald lautrec - richard huet - rosaire deroy - offenbach - clau
 ois - andré bruno - renée claude - pagliaro - patsy gallant - pierr
 estier - diane dufresne - marc gélinas - françois cousineau - steve
 ude gauthier - rené simard - robert charlebois - tex lecor - cousini
 s - chantal pary - ginette reno - jacques boulanger - raymond berthia
 ole martin - séguin - contraction - gilles valiquette - france cast
 le cloutier - françois & liette - isabelle pierre - octobre - michè
 - denis forcier - sylvain lelièvre - pierre calvé - pauline julien
 louvain - philippe gagnon - jean-pierre ferland - edith butler - emm
 rd - fernand gignac - johnny farago - les sinners - anne renée - vér
 cher - patrick zabé - yves martin - gilles girard - françois vaillant
 xandre selkine - patrick norman - guy trépanier - clémence desrochers
 les vignault - michel stax - jim corcoran & bertrand gosselin - robert
 d'or - raymond lévesque - marc hamilton - georges langford - lee gagnon
 ois guy - guy boucher - harmonium - jean-pierre manseau - robert paquet &
 sen - manuel brault - paul baillargeon - jacques antonin - suzanne stevens - ann
 tate - plume latraverse - claire syril - beau dommage - toubabou - ghyssaine pa
 ert toupin - aut'chose - stéphane venne - maneige - martin peltier - diane juster -

**EN HOMMAGE
 À TOUS LES AUTEURS,
 COMPOSITEURS ET INTERPRÈTES
 - "QUÉBÉCOIS" -
 CKBS, LA RADIO DE ST-HYACINTHE,
 PRÉSENTERA DU 4 AU 11 AVRIL 1976
 UNE SEMAINE CONSACRÉE EXCLUSIVEMENT
 À LA CHANSON D'EXPRESSION FRANÇAISE
 "DU QUÉBEC"
 7 JOURS
 QUI SE VEULENT LE REFLET
 DE L'ÉVOLUTION DE NOTRE
 CULTURE.**

Des Témoins de Jéhovah persécutés au Malawi

«Des milliers de chrétiens font actuellement l'objet de persécutions brutales au Malawi», a précisé M. Denis Palardy, surveillant-président de la congrégation des Témoins de Jéhovah de Saint-Hyacinthe. «Depuis le 19 août 1975, plus de 34,000 Témoins de Jéhovah, originaires du Malawi qui s'étaient enfuis au Mozambique en 1972 à cause des violentes persécutions, ont été forcés à retourner au Malawi où ils se sont trouvés en butte à de nouvelles persécutions. Tout cela à cause de leur refus d'adhérer à un parti politique.»

M. Palardy a déclaré qu'il est en possession d'un rapport émis par Monsieur K. Little, directeur du siège administratif zandien des Témoins de Jéhovah, situé à Toronto. D'après ce rapport, une fois arrivés à la frontière du Malawi, les Témoins

de Jéhovah ont été accueillis par le ministre de la Région centrale, M. Kumbweza Banda, qui les a salués en disant: «Nous vous accueillons bien volontiers. Vous avez quitté le Malawi de votre plein gré et maintenant vous y revenez de votre plein gré. Le Parti du Congrès détient toujours l'autorité dans ce pays. Retournez dans vos villages et coopérez avec les responsables du parti.» Ensuite, en faisant allusion aux membres de la Ligue de la Jeunesse du Malawi, il vociféra: «Mes gars sont là pour s'assurer que vous coopérez avec le Parti.» Empruntant les routes du nord et de la région centrale du Malawi, les Témoins de Jéhovah ont marché en direction de leurs villages.

Certains Témoins ont pu retourner dans leur village et même occuper les maisons qu'ils avaient abandonnées en 1972. Mais dans la majorité des cas, des membres de la Ligue de la Jeunesse n'ont pas tardé à se présenter chez les Témoins pour leur demander s'ils étaient prêts à acheter la carte du parti. Citant l'exemple de neutralité politique laissé par Jésus, les Témoins ont refusé. Cela a déclenché à nouveau les atrocités sous forme de voies de fait, viols, etc., et de nombreux Témoins ont été chassés de leur domicile. À Kanchenche, six femmes Témoins de Jéhovah ont été violées par plusieurs hommes. Dans le village de Sosola, un groupe d'hommes et de femmes, y compris le membre local du Parlement, Elson Muluzi, ont dépouillé les Témoins de leurs biens et les ont chassés du village.

Au début de septembre, à l'instigation d'un bureau du Parti du Congrès, celui de Kasonjola, plusieurs jeunes se sont présentés chez des Témoins de Jéhovah dans six villages pour leur ordonner d'acheter des cartes du parti. Sur leur refus, ils leur ont volé tous leurs biens, les ont battus terriblement et ont même ur-

iné sur la provision de farine que les femmes avaient rapportée, afin de la rendre impropre à la consommation. Dans d'autres endroits, les Témoins ont été complètement déshabillés, on leur a brûlé toutes les parties poilues du corps et on les a battus jusqu'à ce que le sang sorte du nez et de la bouche. Cela s'est produit à Chimasongwé, dans la région de Lilongwe, à l'instigation du président local de la Ligue de la Jeunesse, M. Chipukupuku, tandis que les femmes membres de la Ligue des Femmes du Malawi encourageaient les assaillants.

Rejetés par tous, de nombreux Témoins ont été forcés à errer de jour dans les grandes villes et à dormir la nuit dans les forêts à proximité. Environ 4,800 Témoins s'étaient enfuis en Zambie, mais eux aussi ont été rapatriés de force au Malawi.

Le Dr H. Kamuza Banda, président à vie du Malawi, a récemment demandé à la police de rassembler tous les Témoins de Jéhovah adultes dans des camps de

LA MINUTE JURIDIQUE dans votre hebdo

Service public offert par le bureau d'aide juridique de votre région en collaboration avec votre hebdo.

Si vous êtes locataire, souvenez-vous que c'est le propriétaire qui doit se charger d'effectuer ce que la loi appelle les « grosses réparations » comme par exemple les plafonds, les escaliers, la tuyauterie etc... Il ne faut cependant pas que ces dommages aient été causés par votre faute.

Ainsi vous pouvez forcer le propriétaire à effectuer les grosses réparations en l'avisant par écrit.

S'il refuse d'agir, le locataire peut le forcer devant le tribunal à réparer ou encore à faire réduire le prix du loyer et même dans certains cas faire résilier le bail et réclamer en plus des dommages-intérêts.

Pour obtenir gratuitement une brochure expliquant la loi de l'aide juridique écrivez au :

Service de l'information,
Commission des Services Juridiques,
1170 Carré Beaver Hall
Montréal.

Assemblée générale d'élection de l'association libérale d'Iberville

Par Anita D. Paquette

L'exécutif de l'Association Libérale du comté d'Iberville et les membres du conseil de direction soit 200 personnes, représentant les différents secteurs du comté, ont été élus lors d'une assemblée générale d'élection tenue au Centre d'Art à Farnham.

Un grand nombre de personnes venues de toutes les municipalités du comté étaient présentes à cette réunion présidée par le maire de Farnham, M. Gilles Desrosiers.

Invité à prendre la parole, M. Marcel Gervais, réélu président de l'Association Libérale du comté d'Iberville, déclarait: «J'appuie entièrement et totalement le genre de politique qu'exerce depuis 2 ans le député du comté d'Iberville, M. Jacques Tremblay; soit un leader ship, compétent, intelligent et honnête, qui se traduit dans ses fonctions de représentant du comté auprès du Gouvernement.»

M. Gervais poursuit: «Il sait dialogué avec tous et il est toujours à l'écoute des électeurs afin de mieux comprendre leurs besoins, ce à quoi il tend à répondre.» Puis il céda la parole à M. Tremblay, qui à son tour félicita les membres de l'assistance pour leur excellent choix lors de cette élection.

Le député d'Iberville, décrit M. Gervais, comme un dynamo. Cet homme dit-il possède le feu sacré indispensable pour diriger une organisation dynamique telle que l'Association Libérale d'Iberville, ce dynamisme ayant donné le coup d'envol d'un cheminement électoral devant mener à une victoire retentissante.

Puis M. Tremblay déclara: «Je dénonce l'irresponsabilité et le comportement cabotin de ces petits politiciens fielleux de mon comté qui manifeste une malveillance notoire à l'égard de l'électorat d'Iberville.» «Quand au travesti, créditiste-UN qui semble faire la cour au PNP, s'il ne se contente pas de deux défaites, nous lui donneront l'occasion d'en essayer une 3e.

M. Tremblay attribue le succès de son travail aux communications constantes, qu'il maintient avec les municipalités, car dit-il, elles sont les créatures du Gouvernement, et le député est leur émissaire. De plus, ajoute-t-il, ce n'est pas avec des belles paroles et de vaines promesses, que l'on obtient ces résultats, mais par des réalisations concrètes qui se traduisent par des dollars en subventions et prolongement de travaux. Et il donna un rapport des réalisations inscrites à son dossier pour une moyenne de 12 mois.

RAPPORT DES RÉALISATIONS inscrites au dossier du député d'Iberville, M. Jacques Tremblay.

MINISTÈRE: Affaires Municipales:
Pour les quatre villes du comté;
en programme d'habitation,
construction de logements, rénovation-urbaine,
aqueduc et égouts, sécurité-incendie, etc. 1,954,526.

MINISTÈRE: Affaires sociales:
Services, CLSC de Farnham, équipement de développement,
Les Foyers Farnham Inc. transformations mineures,
démolition de la maison blanche, et équipement de développement 1,413,875.28

MINISTÈRE: AGRICULTURE:
Pour irrigation, drainage, travaux mécanisés,
aide à l'agriculture et à la pomiculture ... 4,350,021.00

MINISTÈRE: ÉDUCATION:
Aux Commissions Scolaires du comté ... 1,498,363.00

MINISTÈRE: HAUT COMMISSARIAT À LA JEUNESSE, AUX LOISIRS ET AUX SPORTS
Pour le développement des Loisirs, système de lumière,
terrain de tennis, baseball, aréna ... 275,000.00

MINISTÈRE: INDUSTRIE ET COMMERCE:
Certaines industries ont bénéficiées de prêts à taux privilégiés et de subventions ... 1,035,00.00

MINISTÈRE: TRANSPORT ET VOIRIE:
Ca comprend, reconstruction de routes,
améliorations de diverses rues,
revêtement etc, etc. 925,961.72
Subventions municipales diverses ... 356,000.00
Formant un total approximatif de 11,808,747.00

Le député d'Iberville a sûrement fait sa large part du travail pour obtenir ces montants. Et pour conclure, M. Tremblay a ajouté qu'il n'avait pas encore fini son terme et qu'avec de la collaboration de part et d'autres, on obtiendrait le plus possible pour subvenir aux besoins de la collectivité, les électeurs du comté d'Iberville.

Faites l'achat de l'année:

TREVIRA® STAR de Bigelow



Magnifique, luxueux...et super-avantageux. Il faut chercher longtemps pour trouver ces qualités réunies dans un tapis!

Sauf si vous vous adressez à Bigelow. Alors, vous aurez vite fait de constater que toutes ces qualités sont réunies dans le ROYAL STAR et le MAGNUM, deux tapis si magnifiques que vous aurez peine à croire que leur prix peut être aussi modique.

Le ROYAL STAR et le MAGNUM sont 100% Trevira Star.

Cette fibre donne des couleurs d'une pureté remarquable et elle est thermo fixée à la vapeur pour conserver sa souplesse, sa forme et à supporter l'usage le plus rude.

L'étiquette Trevira Star indique que chaque tapis a subi de rigoureux essais de résistance à l'usure et à l'abrasion, et de solidité des couleurs.

Touchez ces tapis. Rendez-vous compte de leur luxe. Voyez-les. Comparez-les. Vous ne serez plus perdu dans la jungle des tapis.

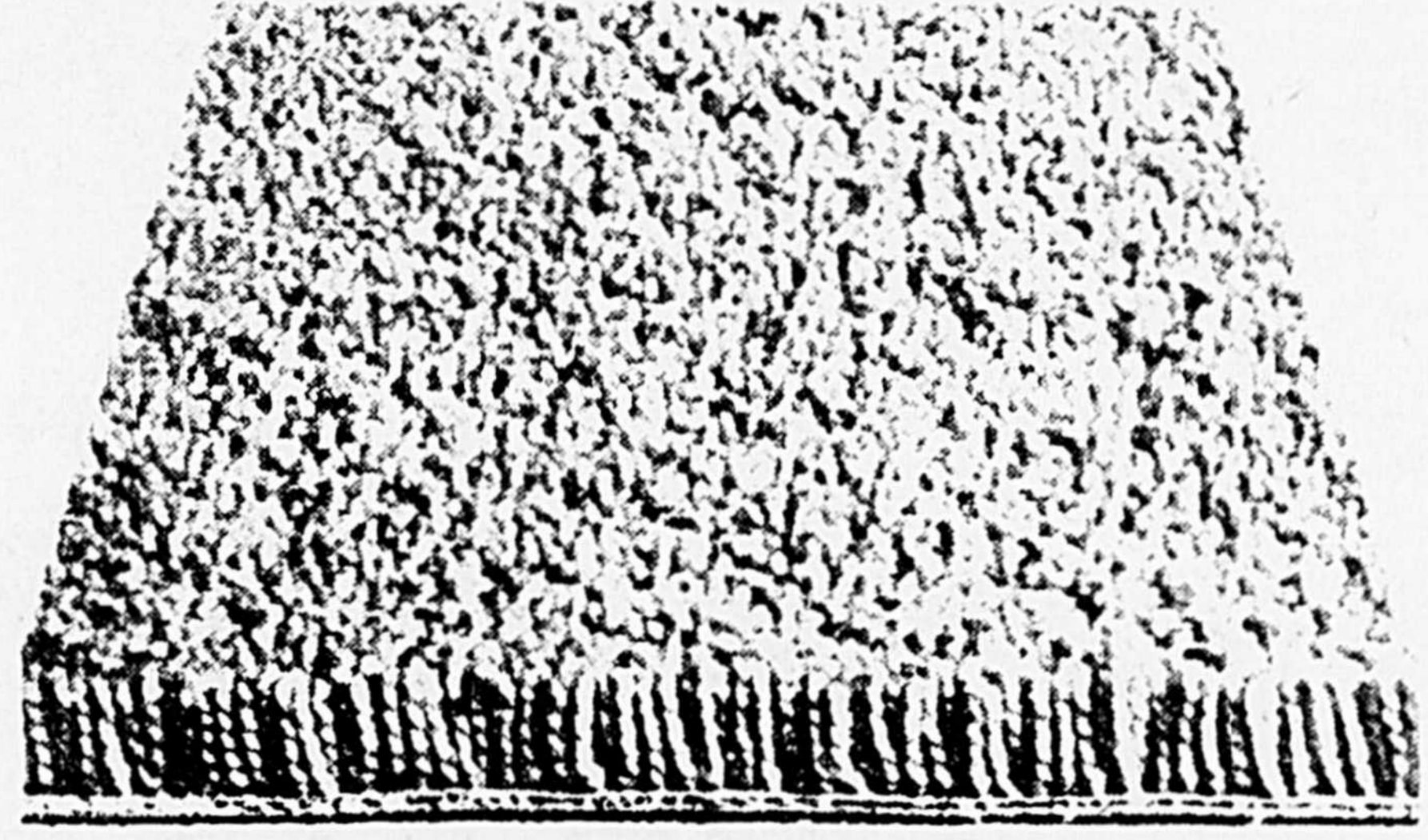

ROYAL STAR

Le toucher de la laine. La résistance du plus tenace des nylons. Et si facile à nettoyer!
Forme peu d'électricité statique. Teintes: mais soufflé, fauve désert, brun mojavé, nacre, bleu glacier, orange style colonial, cuivre rouge, rouge flamme, or soleil, or sierra, vert palme, vert sapin.

\$13⁹⁵ la vge ca.

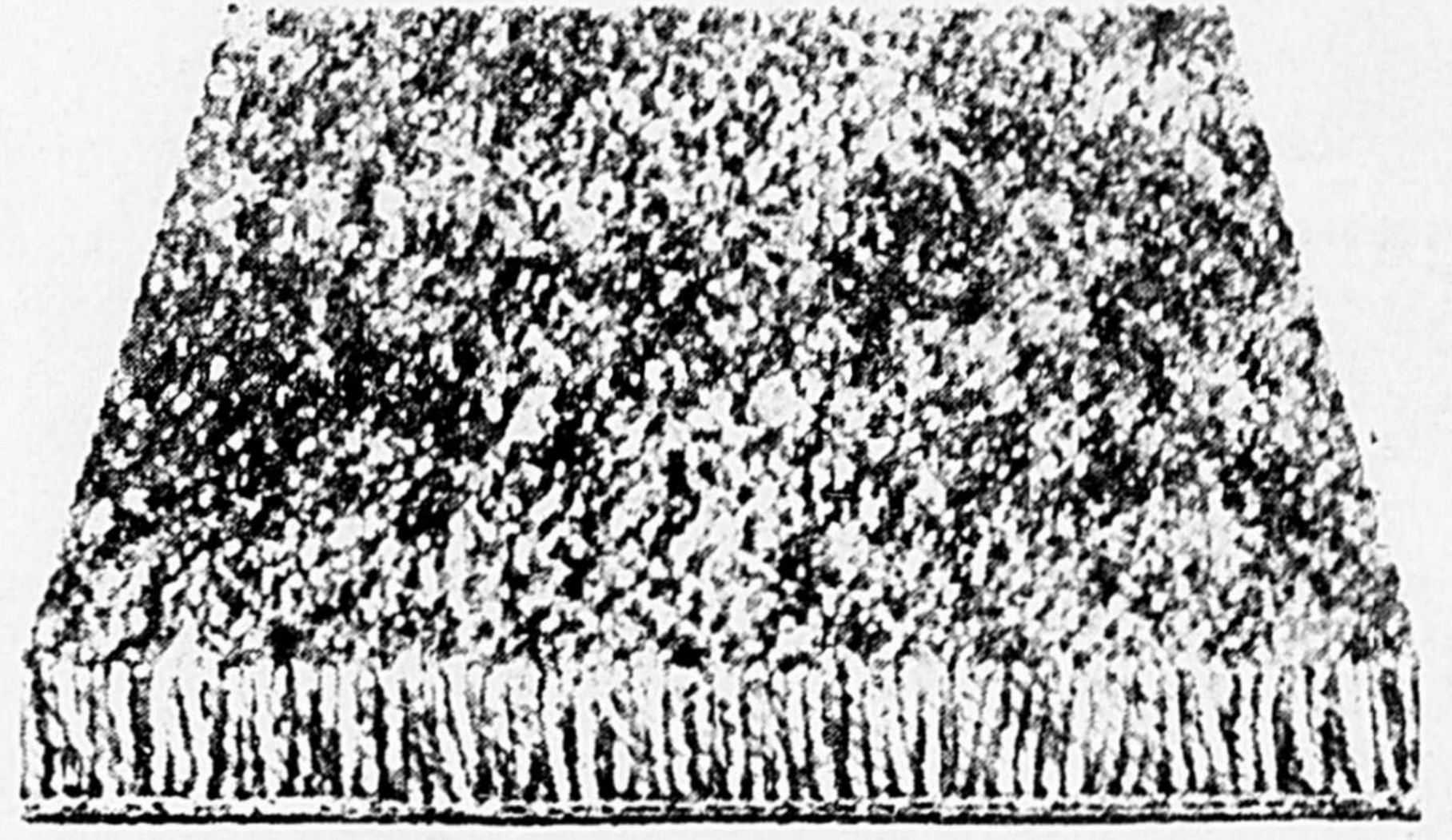

MAGNUM

Encore plus épais, encore plus luxueux. Un toucher encore plus moelleux. Ce qui se lit de mieux pour un prix aussi abordable. Teintes: vanille, sable de Suède, gingembre, bleu mer, bleu cascade, rose camée, rouge diablo, paprika, blanc jade, or Yellowstone, or ancien, teuille d'automne, argent sterling, vert pelouse, vert forêt.

\$16⁹⁵ la vge ca.

GERMAIN LARIVIÈRE ENRG.

130 BOUL. LAURIER,
STE-ROSALIE, QUÉ. • 773-8453

MOTOMASTER

SILENCIEUX
MOTOMASTER

**CANADIAN
TIRE**

**Voitures courantes
nord-américaines
et étrangères**

'SILENCIEUX 'SUPREME'

Exemple: 6-cyl. 250
Pontiac canadiennes
et Chevrolet 1971-72

Pose en sus

1995

Un silencieux Motomaster neuf vous assurera sécurité et longue durée. Demandez à nos spécialistes d'examiner votre échappement — trous et fentes risquent de laisser les gaz toxiques pénétrer dans l'habitacle de la voiture.

Silencieux 'Supreme' pour voitures nord-américaines

Silencieux 'Supreme' Motomaster, garantis sans réserve pour 30 mois contre vices de fabrication, défaillances dues à la rouille, etc.

Chevrolet et Pontiac canadiennes 1971-1972 V8 350, 400 2 corps	21⁴⁹	Grosses Ford 1972-1974 V8 351, 2 corps	16⁹⁵
General Motors Vega et Astre 1973 4 cylindres, 140	17⁵⁰	Ford Maverick & Mercury Comet 1971-1973 6-cyl. 170, 200, 250	16⁹⁵
American Motors Gremlin et Hornet 1973-1974 6-cyl. 232, 258	21⁷⁵	Dodge Coronet & Plymouth Satellite 1972-1974 6 cylindres 225	20⁹⁵

Prix également avantageux sur autres modèles nord-américains courants. Modèles économiques 'Standard' ou 'Service dur', le cas échéant.

Silencieux 'Service dur' pour voitures étrangères

Silencieux 'Service dur' Motomaster garantis sans réserve pour 24 mois contre vices de fabrication, défaillances dues à la rouille, etc.

1971-73 Datsun Seden 510 Silencieux AR	11⁹⁵	1971-73 Toyota Corona sauf MKII & Wagon Silencieux AR	17³⁹ à \$20.49
--	------------------------	---	-------------------------------------

Prix également avantageux sur autres modèles étrangers courants

Billets-bonis/comptant sur toutes pièces

Pose experte
contre supplément

Indispensable pour tractions remorques

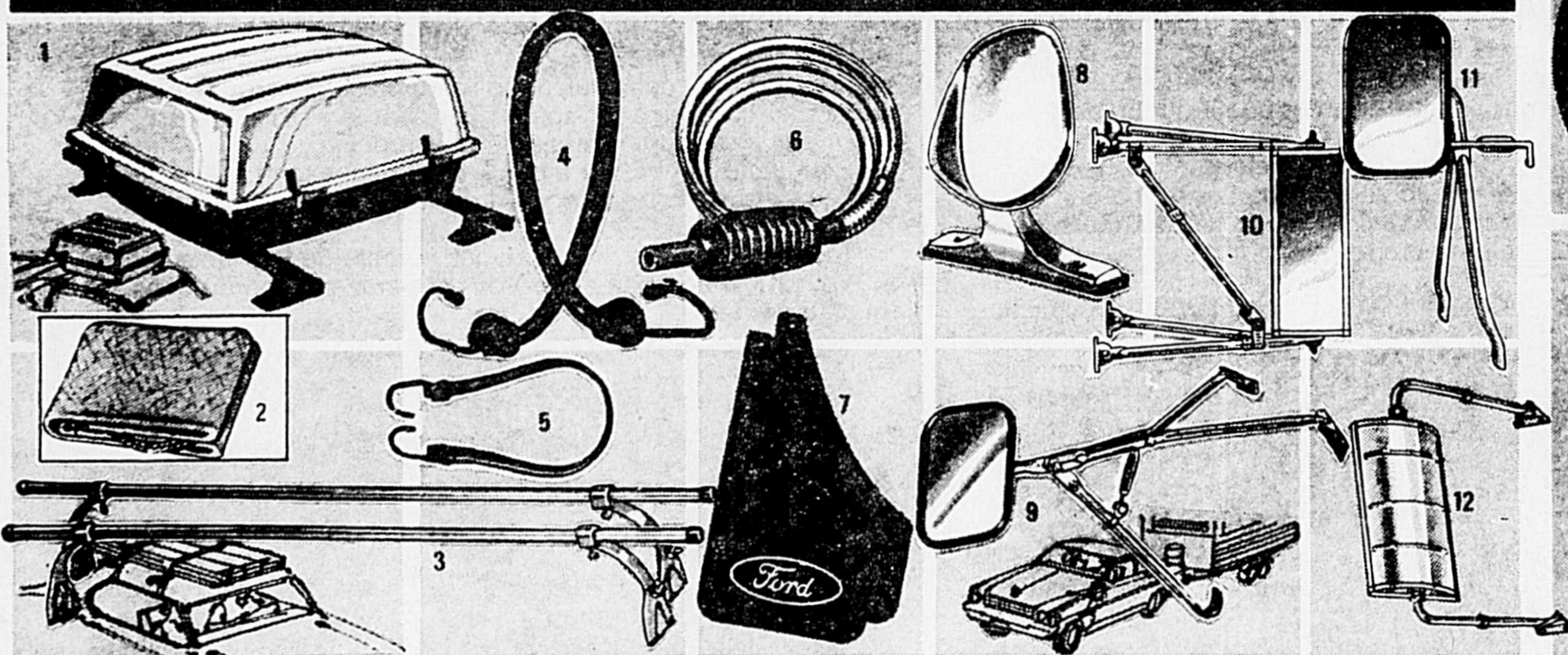

- | | | | |
|--|--|--|---|
| 1. PORTE-BAGAGES CLOS Résistant. Plaque de verrouillage ... 72⁹⁵ | 4. SANGLE ARRIMAGE Crochets aux extrémités. Diam. 3/8" 79[¢] | 7. BAVETTES VINYLE Personnalisées Paire ... 2⁹⁸ | 10. RÉTRO "WEST COAST" Robuste pour camion. 5 branches . 15⁹⁹ |
| 2. TRÈS FORTE BÂCHE Cuirette. Environ 5' x 6' ... 8⁷⁹ | 5. SANGLE DE 24" Caoutchouc 1/2". Crochets ... 1⁵⁹ | 8. RÉTRO LIL' SPORT Pour voitures sport et compactes ... 6⁷⁹ | 11. RÉTRO CAMIONNETTE Tête aluminium; 3 branches acier ... 13⁹⁵ |
| 3. ROBUSTE PORTE-BAGAGES Traverses aluminium 1". Réglable 13⁹⁵ | 6. SIPHON À POIRE Actionné à la main. Plastique ... 1¹⁹ | 9. RÉTRO DE REMORQUAGE Montage sur l'aile, sans perçage ... 10⁷⁹ | 12. RÉTRO RÉGLABLE Petits véhicules. Tête tournante 360° 12³⁹ |

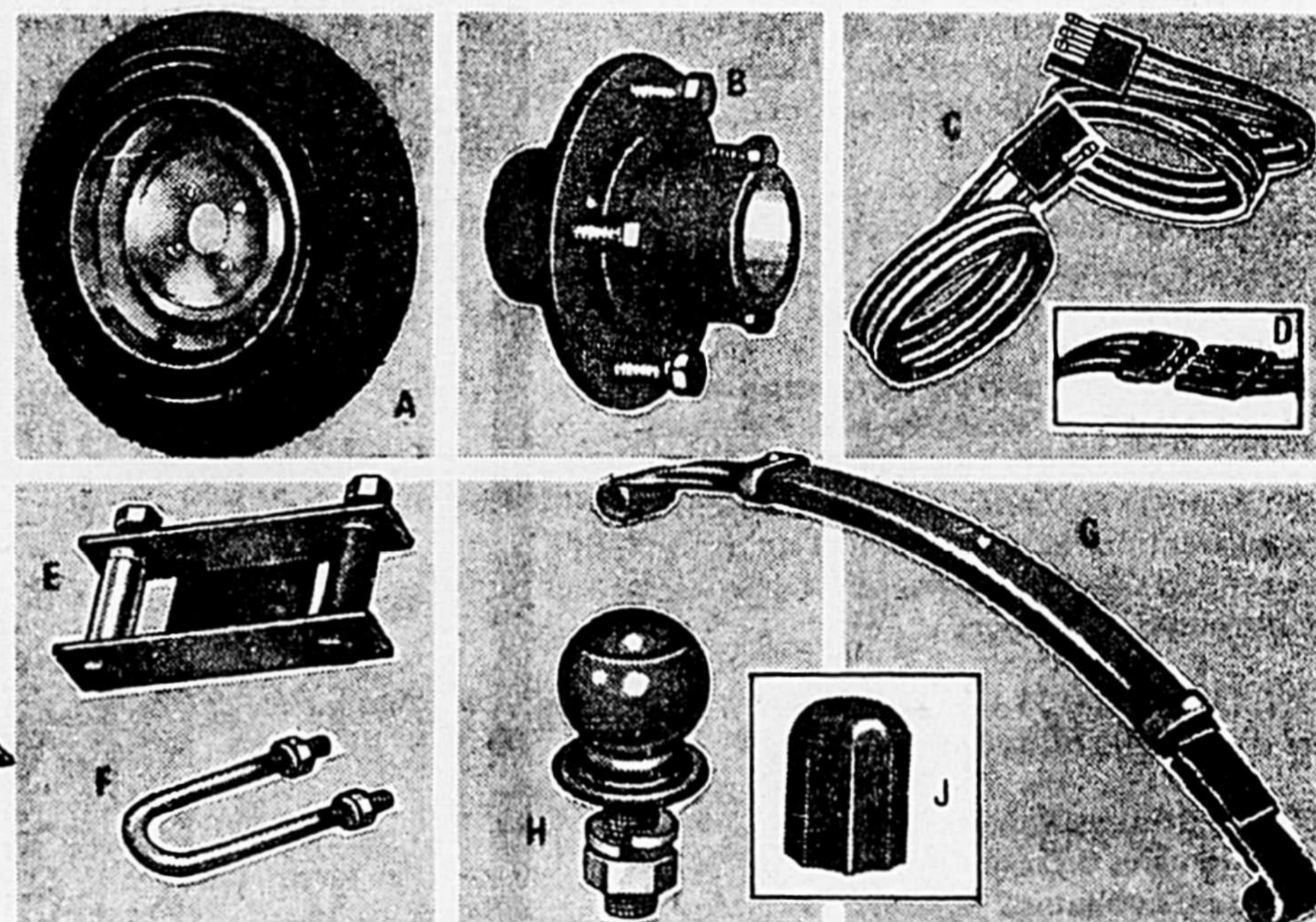

Prêt pour les grands départs

- | | |
|---|---|
| A. Roue de remorque Acier coulé, à boulons. Avec pneu 4.00 x 8" 21⁹⁵ | E. Ensemble jumelles Comprend bagues et écrous nécessaires ... 3⁸⁹ |
| JANTE REMORQUE 12" 5 boulons. Sans pneu 10⁹⁹ | F. BOULON EN U 1 1/4 x 3/8" Ecrous, rondelles ... 95[¢] |
| B. Moyeu remorque 5 boul. Coulage fer malléable. Boulons sur cercle 4 1/2" 18⁴⁹ | G. Ressort trois lames Obtenus par coulage de fer malléable. Ch. 11⁹⁹ |
| MOYEU 4 BOULONS Ci-dessus. Cercle 4" 16²⁹ | RESSORTS LAMES Comme ci-dessus, ch. 19⁵⁹ |
| C. Filerie remorque Tout fil nécessaire et fiches plates 4 pôles . 4⁹⁹ | H. Attelage boule En acier malléable. Boulon 1 7/8 x 5/8" ... 1⁶⁹ |
| D. RACCORD Polarisé. 4 pôles ... 99[¢] | J. PROTÈGE-BOULE Pour boules 1 7/8 à 2". 42[¢] |

Profitez des
BILLETS-BONIS
au comptant



CANADIAN TIRE
MAGASIN ASSOCIÉ

J.R.F. ROUSSEAU Ltée

Utilisez la
CARTE
Canadian Tire

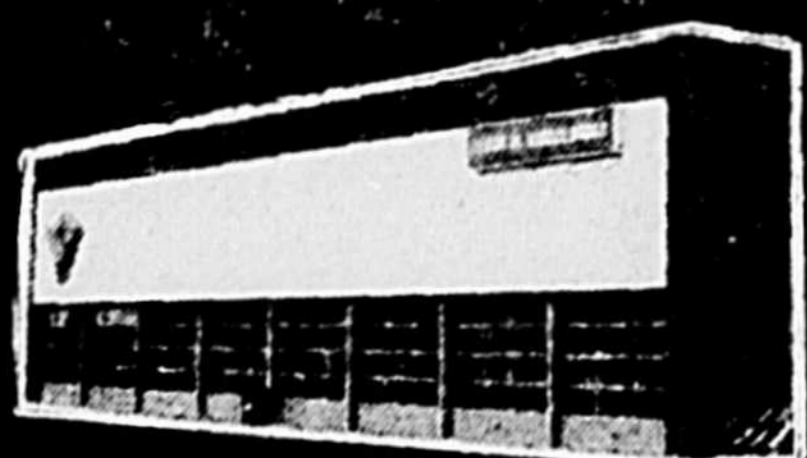

**2125 BOUL. CASAVANT
SAINT-HYACINTHE
TÉL.: 773-6081**





UNE SOLUTION ÉCONOMIQUE ET PRATIQUE À VOS PROBLÈMES DE REMISAGE!

Remise Storall en acier

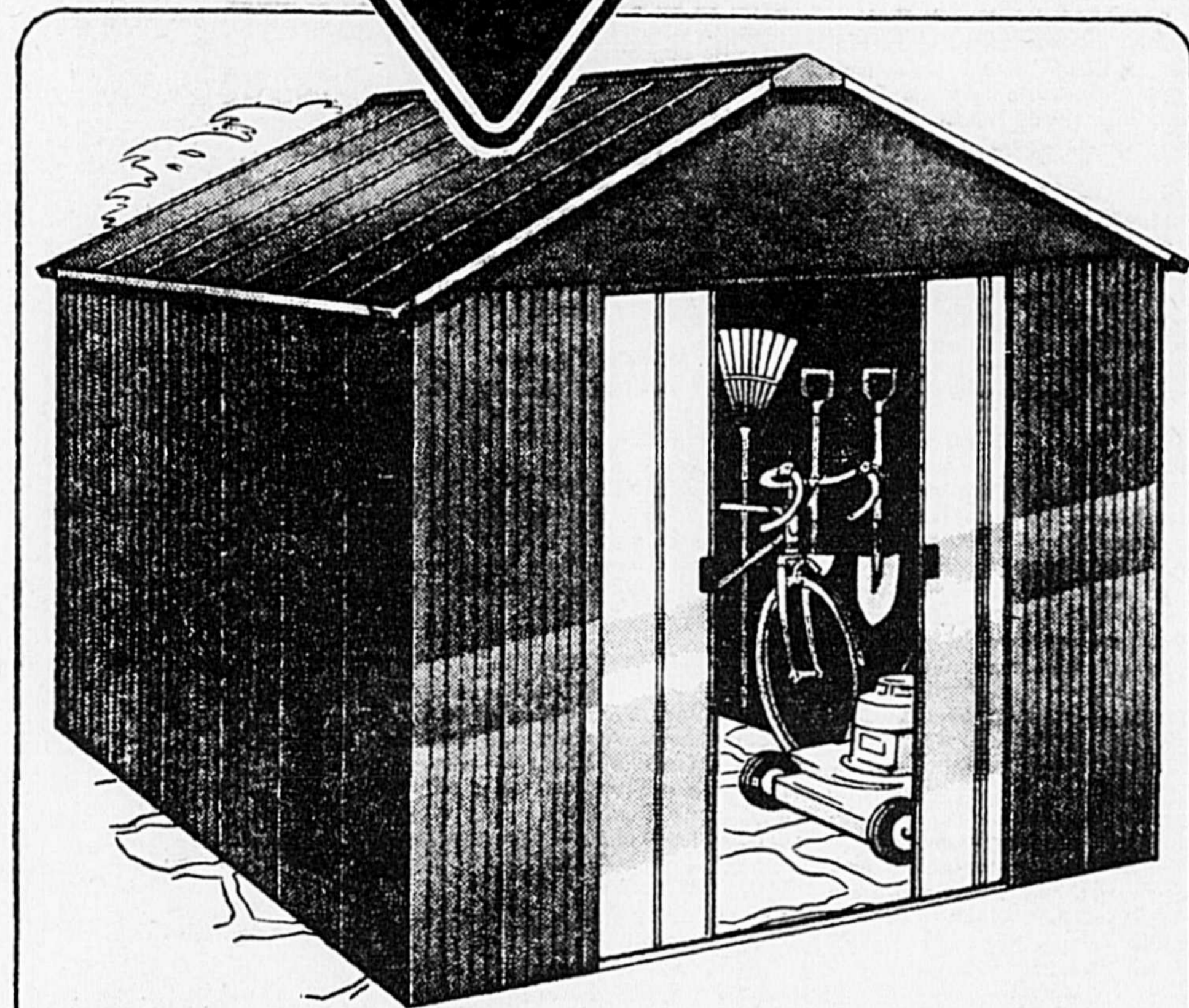

Remise Storall compacte, 344 pi. cu.

Couvre 54 pi. ca.

Montage facile; caractéristiques analogues au modèle 516 pi. cu. 113 x 76 x 85" haut au sommet; intérieur: 108 x 72". Mettez vos affaires en ordre à bon compte!

169⁹⁵
Sans plancher

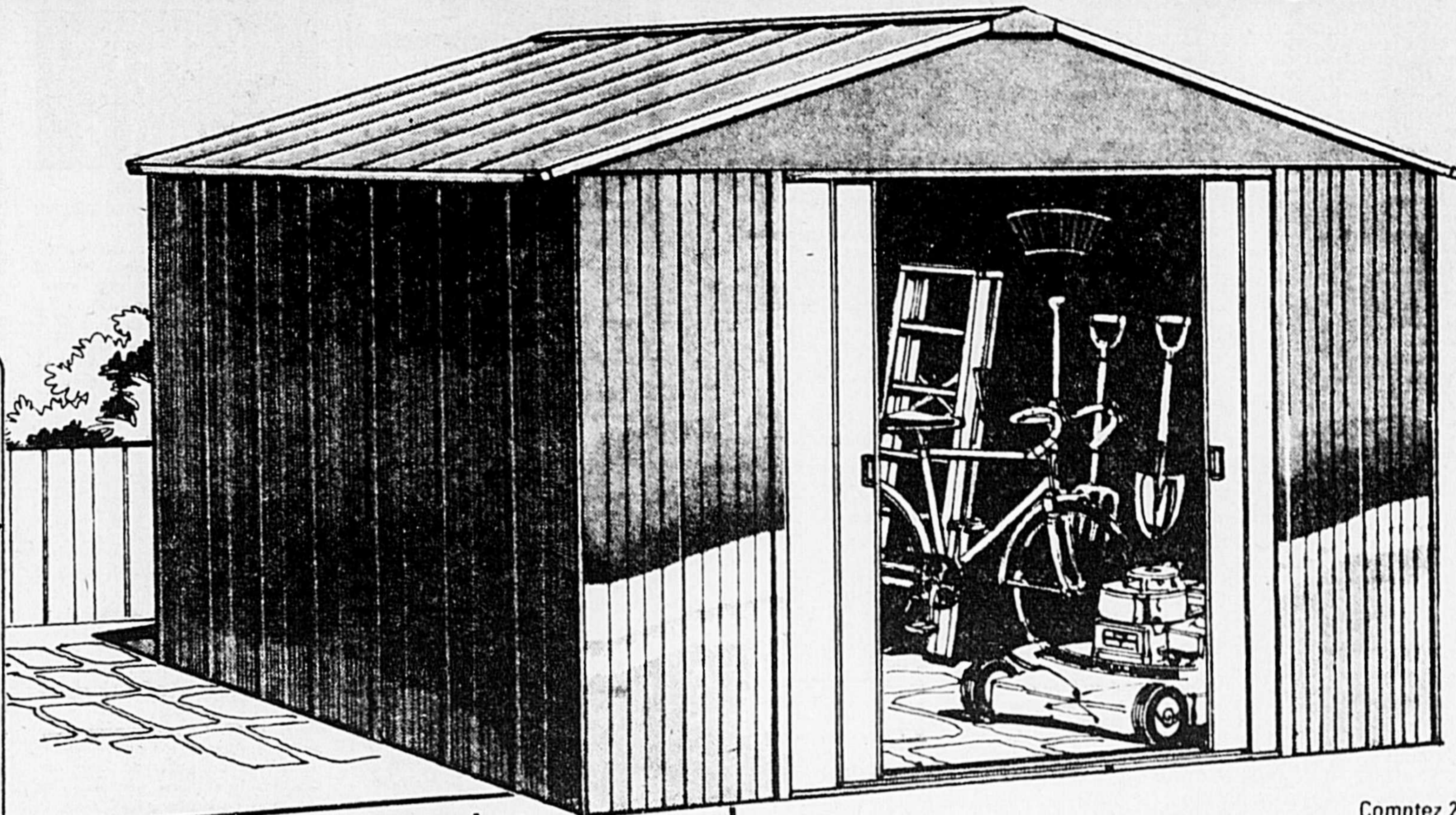

Modèle 516 pieds cubes
Couvre 81 pieds carrés

229⁹⁵
Sans plancher

Utilisez votre
CARTE CANADIAN TIRE



Comptez 2 semaines de délai de livraison

- Entretien pratiquement inutile
- Construction LOK-WALL inviolable
- Pignon monopiece pour rigidité
- Fini Stelcolour avocat et blanc
- Panneaux à revêtement antirouille
- Porte double coulissante exclusive

Il suffit d'un tournevis et de pinces pour la monter! Dim. extérieures: 113 x 112 x 85" haut au sommet; intérieur: 108 x 108"; porte: 67 1/2 x 67 1/2" haut. Couche anticorrosion sur acier zingué assurant durabilité. Idéale pour remiser tous vos ustensiles en un seul endroit. Fournie avec nécessaire d'ancrage.

Modèle 602 pi. cu. couvrant 94 1/2 pi. ca. \$289.95
Spacemaker Squire de 721 pi. cu., (Ancrage en sus) . . . \$359.00

Economisez du temps et de l'argent avec Mastercraft!

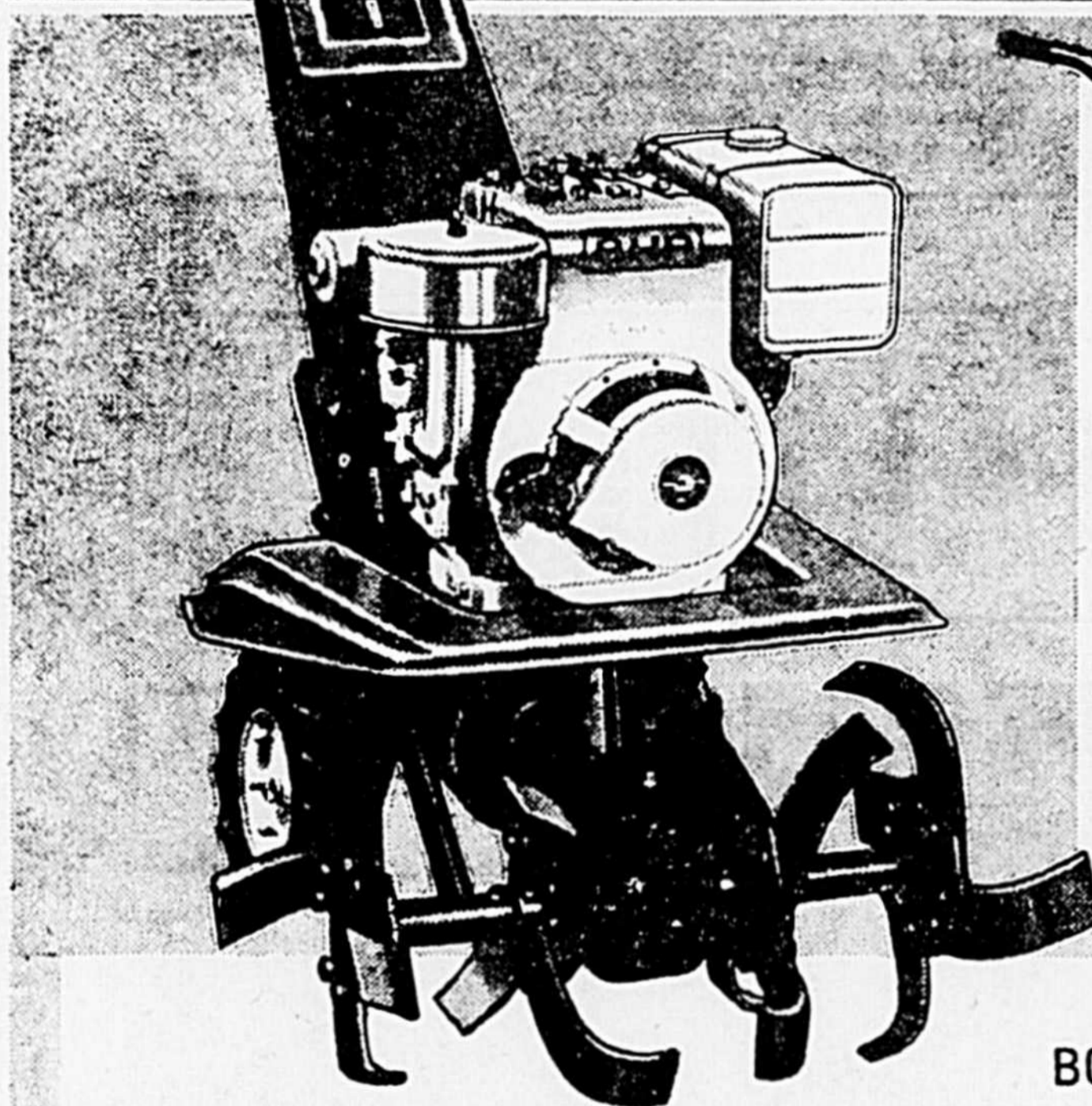

Motobèche 26", 8 HP
Entraînement horizontal

Moteur Briggs & Stratton
329⁹⁵

- Lanceur à rappel Easy-Spin
- Boîte à 2 vitesses (avant, point mort, arrière)
- Vitesse à vide des dents: env. 90 tr/mn

Dents recourbées de 14" auto-aiguissables et garantis contre bris; travaille de 0 à 8" de prof.; bâti acier; protège-dents. Un bel achat!

Modèle 5 h.p., entr. horizontal, analogue à ci-haut \$254.00

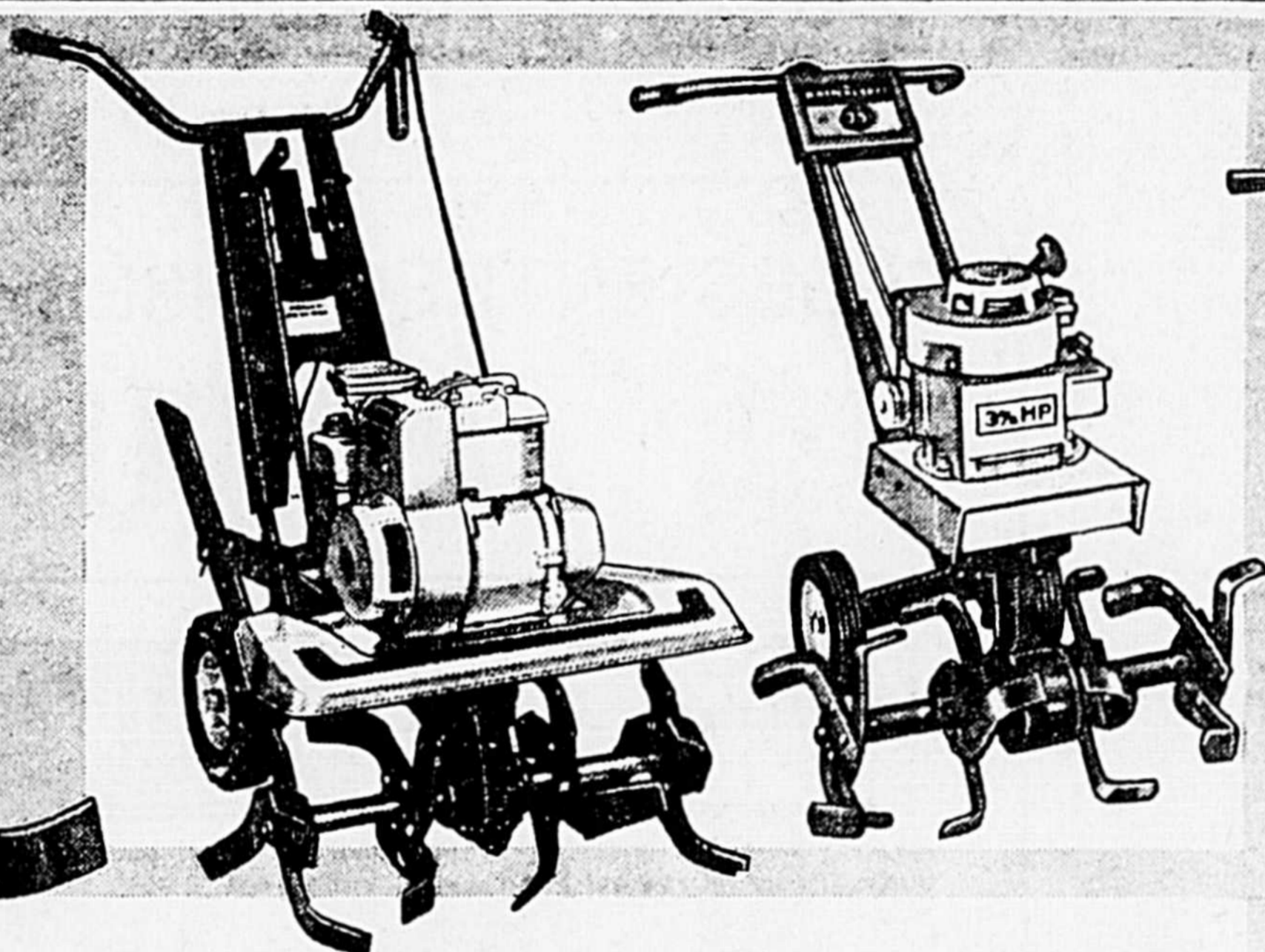

BONNES AFFAIRES POUR LES MORDUS DU JARDINAGE!

Motobèche 5 HP à chaîne

267⁹⁵

- Moteur Briggs & Stratton
- Marche AV, AR et point mort
- Bèche de 0 à 8" de prof.

Marche AR pour se sortir des endroits difficiles. Chaîne et pignon à 3 crans dans boîte de vitesses.

Motobèche 3 1/2 HP
Entr. vertical

195⁰⁰

- Moteur Briggs & Stratton
- Bèche de 0 à 8" de prof.
- Dents de 14" garanties

Dents auto-aiguissables de type bolo; roues amovibles à pneus de 8 x 1.75. Compacte mais puissante!

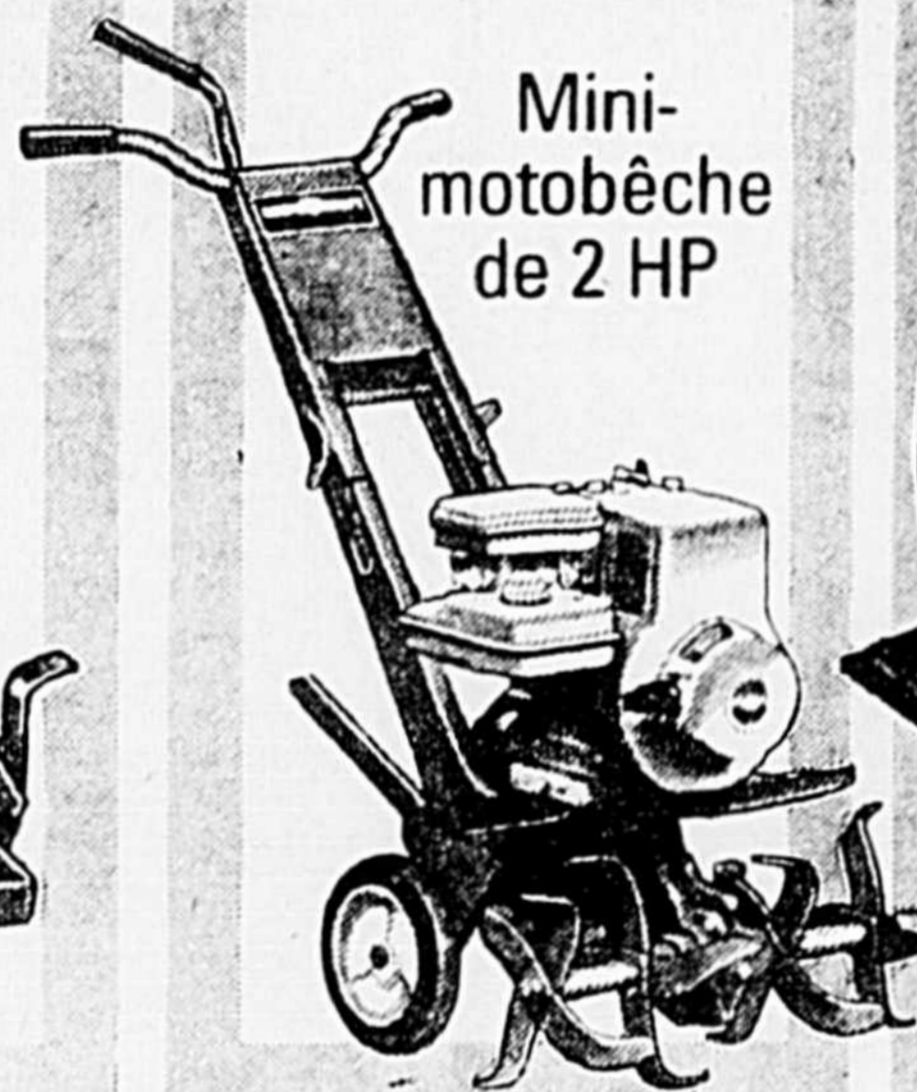

Mini-motobèche de 2 HP

NOUVEAU MODELE COMPACT

Motobèche légère 2 HP

169⁹⁹

- Pèse 51 lb seulement
- Dents de 9" garanties
- Travaille sur 6 à 18"

Profondeur réglable jusqu'à 6"; moteur Briggs & Stratton; embrayage sécurité.

Il peut falloir 2 semaines de délai de livraison pour les articles de cette page.

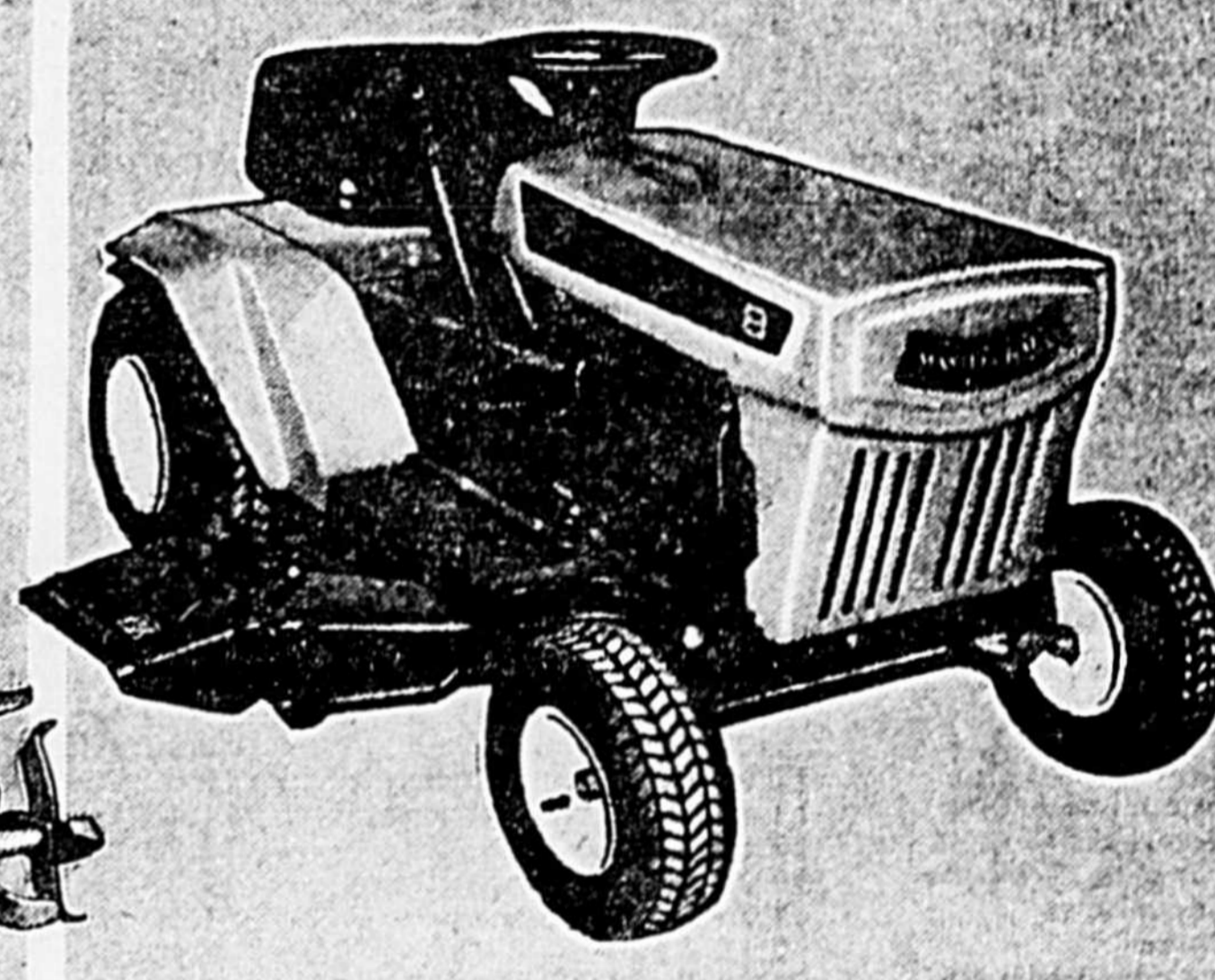

LAMES JUMELÉES DE 34"

Tracteur de jardin de 8 HP

Moteur 4 temps Briggs & Stratton
697⁹⁵

- Marche AV, AR et point mort
- Boîte de vitesses automatique
- Lanceur à rappel • Siège baquet

Modèle puissant à entraînement par courroie pour tondre des pelouses immenses! Frein à disque; blocage frein-embrayage. Env. 360 lb.

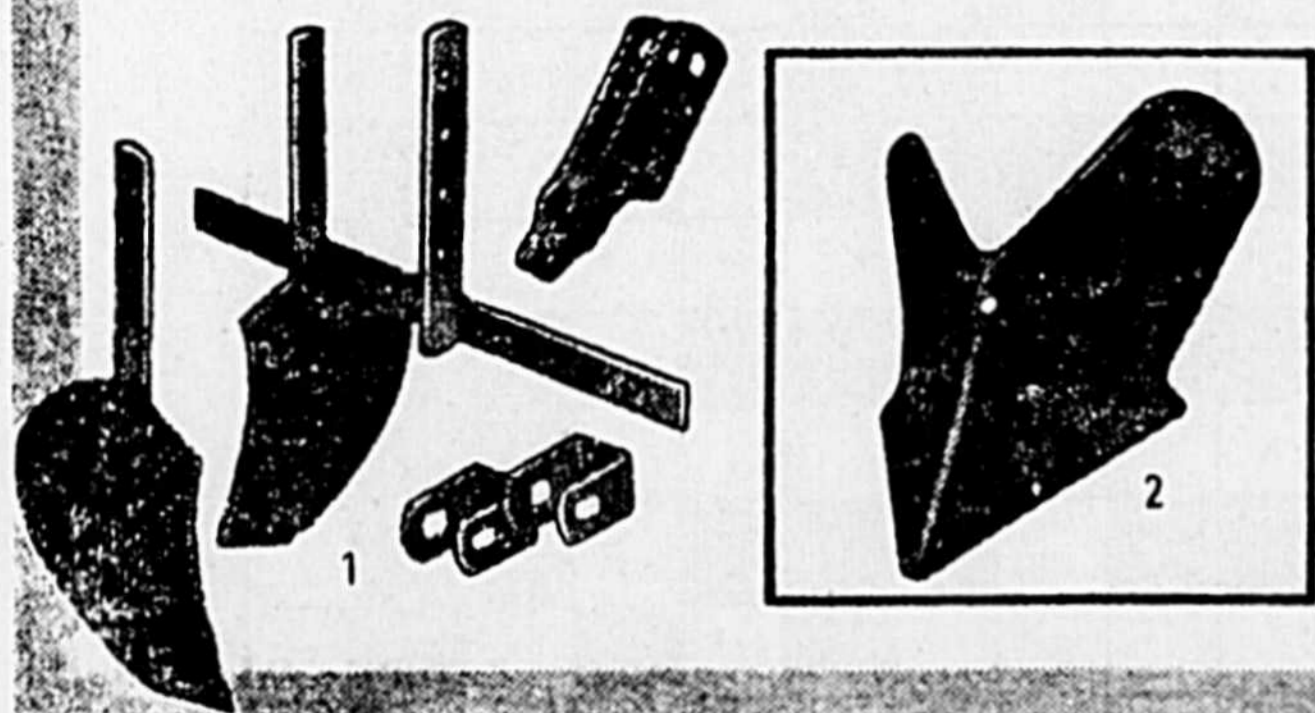

Accessoires pour motobèches de 3 1/2, 5 et 8 HP

1. **Buttoir**

Pour planter et butter.

33⁹⁵

Buttoir pour modèle à chaîne ci-haut . . . \$34.95

2. **Sillonneur**

Pour sillons jusqu'à 8" de large. Seul . . .

10⁹⁹

Sillonneur pour modèle à chaîne ci-haut . . . \$10.99

En plus! BILLETS-BONIS au comptant

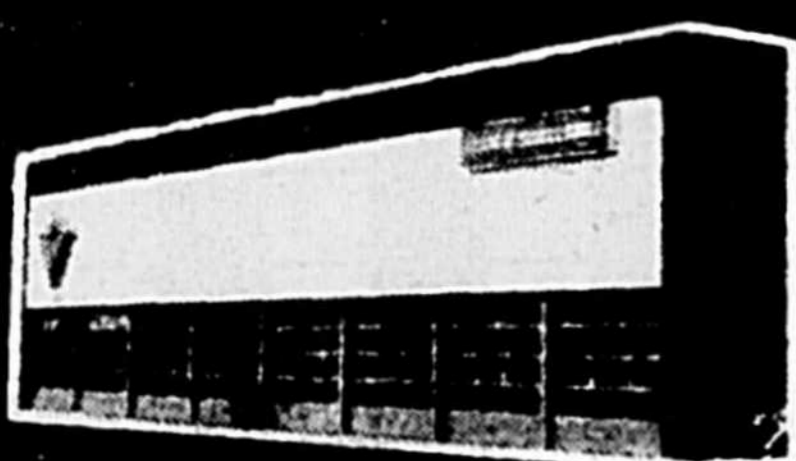
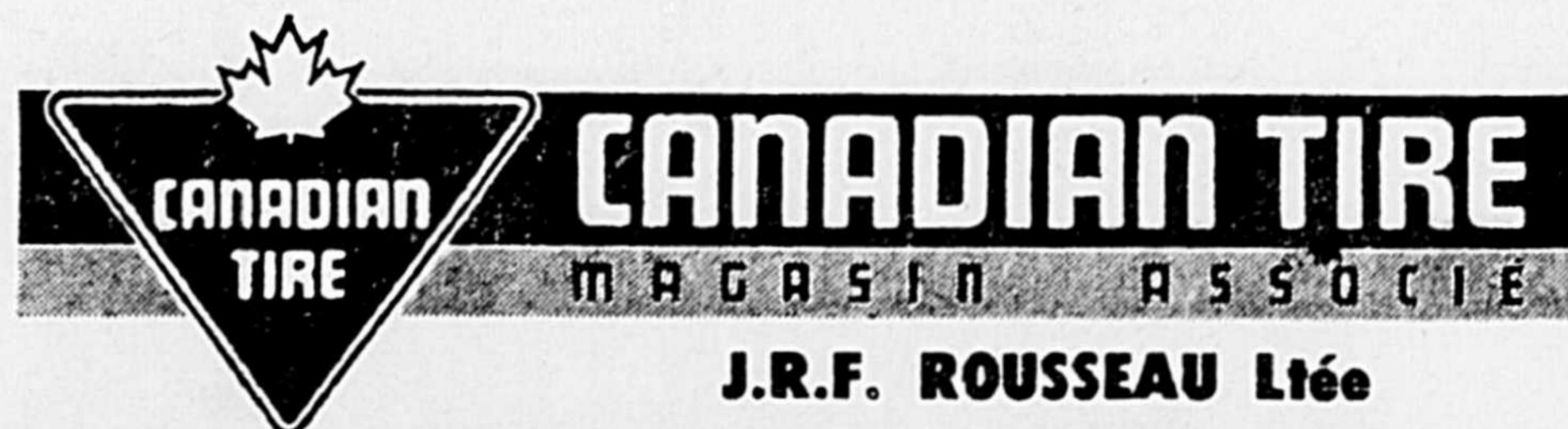

**2125 BOUL. CASAVANT
SAINT-HYACINTHE
TÉL.: 773-6081**



television

MONTREAL 2

SHERBROOKE 7

MONTREAL 10

JEUDI 1 Avril

- 9.30 Les Oriens
- 9.45 En mouvement
- 10.00 La boîte à lettres
- 10.15 Minute Moutoutel
- 10.30 Conseil-Express
- 11.00 Les recettes de Juliette
- 11.30 Histoires sans paroles
- 12.00 Skippy, le Kangourou
- 12.30 Les Coqueluches
- 13.30 Téléjournal
- 13.35 Femme d'aujourd'hui
- 14.30 Cinéma
- 16.00 Bobino
- 16.30 Le Gutenberg
- 17.00 Lassie
- 17.30 Le monde en liberté
- 18.00 Ce soir
- 19.00 Le Robinson Suisse
- 19.30 Le travail à la chaîne
- 20.00 Les grands films
- 22.00 La Sagouine
- 22.30 Téléjournal
- 22.50 Nouvelles du sport
- 23.00 La Brigade spéciale
- 24.00 Cinéma

JEUDI 1 Avril

- 9.00 Informa 7
- 9.15 Information santé
- 9.30 Sans détour
- 10.00 Pour vous Mesdames
- 11.45 Les p'tits Bonshommes
- 12.00 Informa 7
- 12.30 Les Tannants
- 1.30 Pourquoi pas
- 2.15 Ciné 7
- 4.00 Joe 90
- 4.30 Patofville
- 5.00 L'homme de fer
- 6.00 Parle parle, jase jase
- 7.00 Rond point
- 7.30 Kajak
- 8.30 Jeudi 8h.30
- 10.30 Nouvelles TVA
- 11.00 Informa 7
- 11.15 Cinéma 7
- 12.45 Informa 7
- 1.00 Fin des émissions

JEUDI 1 Avril

- 7.45 Les p'tits Bonshommes
- 8.00 Les Bouts d'Chou
- 8.30 A la bonne heure
- 10.00 Pour vous Mesdames
- 11.45 Les p'tits Bonshommes
- 12.20 Le 10 vous informe
- 12.30 Les Tannants
- 1.30 A votre service
- 2.15 Ciné-Jeudi
- 4.00 Joe 90
- 4.30 Patofville
- 5.00 L'homme d'affaires
- 6.00 Parle parle, jase jase
- 7.00 Le 10 vous informe
- 7.30 Kajak
- 8.00 A la Canadienne
- 8.30 Jeudi 8h.30
- 10.30 Les nouvelles TVA
- 11.00 La couleur du temps
- 11.15 Sans pantoufles

VENREDI 2 Avril

- 9.30 Les Oriens
- 9.45 En mouvement
- 10.00 Clak
- 10.15 Au jardin de Pierrot
- 10.30 Conseil-Express
- 11.00 Les recettes de Juliette
- 11.30 Les animaux chez eux
- 12.00 Mini-Fée
- 12.30 Les Coqueluches
- 13.30 Téléjournal
- 13.35 Femme d'aujourd'hui
- 14.30 Cinéma
- 16.00 Bobino
- 16.30 La Ribouldingue
- 17.00 Dakari
- 18.00 Ce soir
- 19.00 Les Pierrafeu
- 19.30 Marcus Welby, M.D.
- 20.00 Hors série
- 21.30 Science-réalité
- 22.00 Dossier
- 22.30 Téléjournal
- 22.50 Nouvelles du sport
- 23.00 Cinéma
- 24.00 Ciné-Nuit

VENREDI 2 Avril

- 9.00 Informa 7
- 9.15 Mini Shopping
- 9.30 Sans détour
- 10.00 Pour vous Mesdames
- 11.45 Les p'tits Bonshommes
- 12.00 Informa 7
- 12.30 Les Tannants
- 1.30 Pourquoi pas
- 2.15 Ciné 7
- 4.00 Super Car
- 4.30 Patofville
- 5.00 Perdu dans l'espace
- 6.00 Parle parle, jase jase
- 7.00 M. le maire
- 7.30 Cinéma sur demande
- 9.30 Découvertes 76
- 10.00 La corne d'abondance
- 10.15 Deux pianos
- 10.30 Nouvelles TVA
- 11.00 Informa 7
- 11.15 Le journal des castors
- 11.25 Cinéma 7
- 12.45 Informa 7
- 1.00 Fin des émissions

VENREDI 2 Avril

- 7.45 Les p'tits Bonshommes
- 8.00 Les Bouts d'Chou
- 8.30 A la bonne heure
- 10.00 Pour vous Mesdames
- 11.45 Les p'tits Bonshommes
- 12.20 Le 10 vous informe
- 12.30 Les Tannants
- 1.30 A votre service
- 2.15 Ciné-venredi
- 4.00 Super Car
- 4.30 Patofville
- 5.00 Perdu dans l'espace
- 6.00 Parle parle, jase jase
- 7.00 Le 10 vous informe
- 7.30 Cinéma sur demande
- 9.15 Vedettes à nues
- 9.30 Découvertes 75-76
- 10.00 Deux pianos
- 10.15 Lato-Perfecta
- 10.30 Les nouvelles TVA
- 11.00 La couleur du temps
- 11.25 Sans pantoufles

SAMEDI 3 Avril

- 9.00 Sésame
- 9.30 Raquet, belles oreilles
- 10.00 Les espions rient
- 10.10 Monsieur Rôsière
- 11.00 La mouette bleue
- 11.30 Génies en herbe
- 12.00 Les Héros du samedi
- 13.00 Sportique
- 14.00 Femme d'aujourd'hui
- 15.00 Techno-flash
- 15.30 Cinéma Jeunesse
- 17.00 Sagouine
- 18.00 L'imagination au galop
- 18.30 Téléjournal
- 18.40 Nouvelles du sport
- 19.50 Politique fédérale
- 19.00 Lise Lib
- 20.00 La soirée du hockey
- 22.30 Téléjournal
- 22.45 Nouvelles du sport
- 23.00 Cinéma
- 24.30 Ciné-Nuit

SAMEDI 3 Avril

- 8.30 Patof raconte
- 9.00 Michel Vaillant
- 9.30 Les cadets de la forêt
- 10.00 Les p'tits amis
- 11.00 Les sentinelles de l'air
- 12.00 Bon week end
- 1.45 Journal des castors
- 2.00 Pour vous Mesdames
- 2.30 Père Ambrose
- 3.00 Sur le matelas
- 4.00 Dimension estrie
- 5.00 Ça prend un valeur
- 6.00 Saïrée canadienne
- 7.00 Les grands spectacles
- 9.30 Mannix
- 10.30 Nouvelles TVA
- 11.00 Informa 7
- 11.15 Journal des castors
- 11.25 Cinéma 7

SAMEDI 3 Avril

- 8.30 Patof raconte
- 9.00 Bonaf Split
- 9.30 Les cadets de la forêt
- 10.00 Robin Fusée
- 10.30 Le cirque à son meilleur
- 11.00 Les Sentinelles de l'air
- 12.00 Bon Week-end
- 2.00 Pour vous Mesdames
- 2.30 Le père Ambrose
- 3.00 Sur le matelas
- 4.00 Horizon Sports
- 4.30 C'est arrivé cette semaine
- 5.00 Ça prend un valeur
- 6.00 A l'heure olympique
- 7.00 Les grands spectacles
- 10.30 Les nouvelles TVA
- 11.00 La couleur du temps
- 11.25 Sans pantoufles

DIMANCHE 4 Avril

- 9.00 Sésame
- 9.30 Les contes de la rive
- 9.45 L'évangile en papier
- 10.00 Le jour de Seigneur
- 11.00 Initiation à la musique
- 12.00 La semaine verte
- 13.00 D'hier à demain
- 13.30 L'heure des quilles
- 14.30 Le françaisisme
- 17.00 Second regard
- 18.00 La question
- 18.30 Téléjournal
- 18.40 Nouvelles du sport
- 19.50 Politique provinciale
- 19.00 La petite Patrie
- 19.30 Les Beaux Dimanches
- 20.30 Les Beaux Dimanches
- 22.30 Téléjournal
- 22.45 Sports Dimanche
- 23.00 Ciné-Club

DIMANCHE 4 Avril

- 9.00 Patof raconte
- 9.30 Fanfan Dédé
- 10.00 C'était le bon temps
- 12.00 Bon Dimanche
- 2.00 Hockey A.M.H.
- 4.30 Passeport
- 5.00 Au Royaume des animaux
- 5.30 Flipper
- 6.00 Show-bizz
- 7.00 Ciné Choix
- 10.00 Regards sur le monde
- 10.30 Nouvelles TVA
- 11.00 L'année heure
- 12.00 Fin des émissions

DIMANCHE 4 Avril

- 9.00 Patof raconte
- 9.30 Les Bouts d'Chou
- 10.00 C'était le bon temps
- 11.00 Bon dimanche
- 12.00 J'aimerais rendre
- 13.00 L'Église sur la place
- 14.00 La sœur valante
- 15.00 Les Quilles
- 16.00 Information Voyages
- 4.00 Royaume des animaux
- 5.00 Flipper
- 6.00 Show-bizz
- 7.00 Ciné-Choix
- 10.00 Regards sur le monde
- 10.30 Les nouvelles TVA
- 11.00 L'année heure

LUNDI 5 Avril

- 9.45 En mouvement
- 10.00 Du soleil à 5 cents
- 10.15 Au jardin de Pierrot
- 10.30 Conseil-Express
- 11.00 Les recettes de Juliette
- 11.30 Noël aux quatre vents
- 12.00 Les Coqueluches
- 13.30 Téléjournal
- 13.35 Femme d'aujourd'hui
- 14.30 Cinéma
- 16.00 Bobino
- 16.30 Fantreluche
- 17.00 Salto mortale
- 18.00 Ce soir
- 19.00 Quelle famille!
- 19.30 JO
- 20.00 Ya pas de problème
- 20.30 Avec le temps
- 21.00 Télé-sélection
- 22.30 Téléjournal
- 22.50 Nouvelles du sport
- 23.00 La feuille d'érable
- 24.00 Aventures de Lagardère

LUNDI 5 Avril

- 9.00 Informa 7
- 9.15 Mini-Shopping
- 9.30 Sans détour
- 10.00 Pour vous Mesdames
- 11.45 Les p'tits Bonshommes
- 12.00 Informa 7
- 12.30 Les Tannants
- 1.30 Pourquoi pas
- 2.15 Ciné 7
- 4.00 Escadrille sous-marine
- 4.30 Patofville
- 5.00 Le Ranch "L"
- 6.00 Parle parle, jase jase
- 7.00 Quelqu'un quelque part
- 7.30 Les Bergers
- 8.00 A la Canadienne
- 8.30 Médecin d'aujourd'hui
- 9.30 L'univers de Y. Guéard
- 10.30 Nouvelles T.V.A.
- 11.00 Informa 7
- 11.15 Cinéma 7
- 12.45 Informa 7
- 1.00 Fin des émissions

LUNDI 5 Avril

- 7.45 Les p'tits Bonshommes
- 8.00 Les Bouts d'Chou
- 8.30 A la bonne heure
- 10.00 Pour vous mesdames
- 11.45 Les p'tits Bonshommes
- 12.20 Le 10 vous informe
- 12.30 Les Tannants
- 1.30 A votre service
- 2.15 Ciné-Lundi
- 4.00 Escadrille sous-marine
- 4.30 Patofville
- 5.00 Le Ranch L
- 6.00 Parle parle, jase jase
- 7.00 Le 10 vous informe
- 7.30 Les Bergers
- 8.00 A la Canadienne
- 8.30 Médecin d'aujourd'hui
- 9.30 L'univers de Y. Guéard
- 10.00 Les nouvelles TVA
- 11.00 La couleur du temps
- 11.15 Sans pantoufles

MARDI 6 Avril

- 9.45 En mouvement
- 10.00 Les Chiboukis
- 10.15 Minute Moutoutel
- 10.30 Conseil-Express
- 11.00 Les recettes de Juliette
- 11.30 Images du Canada
- 12.00 Les enfants de l'Archeipel
- 12.30 Les Coqueluches
- 13.30 Téléjournal
- 13.35 Femme d'aujourd'hui
- 14.30 Cinéma
- 16.00 Bobino
- 16.30 Le grenier
- 17.00 Daniel Boone
- 18.00 Ce soir
- 19.00 Le monde de Disney
- 20.00 La p'tite semaine
- 20.30 Vedettes en direct
- 21.00 Rue des Pignons
- 21.30 Le 60
- 22.30 Téléjournal
- 22.50 Nouvelles du sport
- 23.00 Rencontres
- 23.30 Propos et confidences
- 24.00 Les grandes batailles

MARDI 6 Avril

- 9.00 Informa 7
- 9.15 Mini-Shopping
- 9.30 Sans détour
- 10.00 Pour vous Mesdames
- 11.45 Les p'tits Bonshommes
- 12.00 Informa 7
- 12.30 Les Tannants
- 1.30 Pourquoi pas
- 2.15 Ciné 7
- 4.00 Escadrille sous-marine
- 4.30 Patofville
- 5.00 Le Ranch "L"
- 6.00 Parle parle, jase jase
- 7.00 Juke Box
- 7.30 Hawaii 5-0
- 8.30 Symphonie
- 9.00 Les arpentés verts
- 9.30 Les Incorruptibles
- 10.30 Nouvelles T.V.A.
- 11.00 Informa 7
- 11.15 Cinéma 7
- 12.45 Informa 7
- 1.00 Fin des émissions

MARDI 6 Avril

- 7.45 Les p'tits Bonshommes
- 8.00 Les Bouts d'Chou
- 8.30 A la bonne heure
- 10.00 Pour vous mesdames
- 11.45 Les p'tits Bonshommes
- 12.20 Le 10 vous informe
- 12.30 Les Tannants
- 1.30 A votre service
- 2.15 Ciné-Mardi
- 4.00 Fusée XL-5
- 4.30 Patofville
- 5.00 Le Justicier
- 6.00 Parle parle, jase jase
- 7.00 Le 10 vous informe
- 7.30 Hawaii 5-0
- 8.30 Symphonie
- 9.00 Les arpentés verts
- 9.30 Les incorruptibles
- 10.30 Les nouvelles TVA
- 11.00 La couleur du temps
- 11.15 Sans pantoufles

MERCREDI 7 Avril

- 9.45 En mouvement
- 10.00 You-Hou
- 10.15 Minute Moutoutel
- 10.30 Conseil-Express
- 11.00 Les recettes de Juliette
- 11.30 La grande Aventure
- 12.00 Francis aux paradis perdus
- 12.30 Les Coqueluches
- 13.30 Téléjournal
- 13.35 Femme d'aujourd'hui
- 14.30 Cinéma
- 16.00 Bobino
- 16.30 La Fricassée
- 17.00 Explorateurs du monde
- 18.00 Ce soir
- 19.00 Destination, monde
- 19.30 Consommateurs avertis
- 20.00 La soirée du hockey
- 22.30 Téléjournal
- 22.50 Nouvelles du sport
- 23.00 Cinéma canadien
- 24.30 Ciné-Nuit

MERCREDI 7 Avril

- 9.00 Informa 7
- 9.15 Crochet d'art
- 9.30 Sans détour
- 10.00 Pour vous Mesdames
- 11.45 Les p'tits Bonshommes
- 12.00 Informa 7
- 12.30 Les Tannants
- 1.30 Pourquoi pas
- 2.15 Ciné 7
- 4.00 Capitaine Scarlett
- 4.30 Patofville
- 5.00 Voyage au fond des mers
- 6.00 Parle parle, jase jase
- 7.00 Le mal du siècle
- 7.30 Le Ranch à Willie
- 8.00 Les grandes productions
- 10.00 Qui dit vrai
- 10.30 Nouvelles TVA
- 11.00 Informa 7
- 11.15 Cinéma 7
- 12.45 Informa 7
- 1.00 Fin des émissions

MERCREDI 7 Avril

- 7.45 Les p'tits Bonshommes
- 8.00 Les Bouts d'Chou
- 8.30 A la bonne heure
- 10.00 Pour vous mesdames
- 11.45 Les p'tits Bonshommes
- 12.20 Le 10 vous informe
- 12.30 Les Tannants
- 1.30 A votre service
- 2.15 Ciné-Mercredi
- 4.00 Capitaine Scarlett
- 4.30 Patofville
- 5.00 Voyage au fond des mers
- 6.00 Parle parle, jase jase
- 7.00 Le 10 vous informe
- 7.30 Le Ranch à Willie
- 8.00 Les Grandes Productions
- 10.00 Qui dit vrai
- 10.30 Les nouvelles TVA
- 11.00 La couleur du temps
- 11.15 Sans pantoufles

Films à la télévision

EXPLICATION: Les chiffres placés immédiatement à côté du titre réfèrent à la valeur artistique: (1) chef d'oeuvre, (2) remarquable, (3) très bon, (4) bon, (5) moyen, (6) médiocre, (7) minable.



JEUDI 1 Avril

00h.30 — JOURNAL D'UNE SCHIZOPHRENE (3).
Drame psychologique de N. Risi avec Ghislaine d'Orsay, Margarita Lozano et Umberto Raho. Le traitement d'un adolescent souffrant de troubles mentaux. Basé sur une expérience authentique. Traitement sobre et sensible. -A-
14h.30 — LA LIGNE BLANCHE (5).
It. 1950. Drame de L. Zampa avec Raf Vallone, Gina Lollobrigida et Erno Crispi. Les difficultés d'une famille aux prises avec un problème de délimitation de frontières entre l'Italie et la Yougoslavie. Réalisation inégale de style néo-réaliste.

20h. — TUEZ CHARLEY VARRICK (4).
E.U. 1973. Drame policier de D. Siegel avec Walter Matthau, Joe Don Baker et John Vernon. Un voleur de banque est aux prises avec un tueur de la mafia. Action menée bon train. Mise en scène astucieuse. Personnages bien campés. Dur climat de brutalité.

VENREDI 2 Avril
00h. — PAIN, AMOUR ET FANTAISIE (4).
It. 1953. Comédie de L. Comencini avec Vittorio de Sica, Gina Lollobrigida et Roberto Russo. Une jolie sauvageonne est victime des mauvaises langues de son pays. Mélange de malice et de tendresse. Technique habile.

14h.30 — L'EMPIRE DU SOLEIL (5).
It. 1956. Documentaire de E. Gras et M. Craveri. Quelques aspects de mœurs de trois tribus péruviennes. Manque d'authenticité dans les reconstitutions. Belles images. Scènes pittoresques. Commentaire assez pauvre.

23h. — LE MARIAGE À LA MODE (5).
Fr. 1973. Drame psychologique de M. Mardore avec Catherine Jourdan, Yves Beneyton et Geraldine Chaplin. Une jeune femme quitte son mari pour aller vivre avec un bohème qui prône la liberté mutuelle du couple. Dialogues surabondants. Situations confuses. Mise en scène élégante. Ensemble plutôt artificiel.

LUNDI 5 Avril
23h. — LE SIGNE DU LION (4).
Fr. 1959. Drame psychologique de E. Rohmer avec Jess Hahn, Van Doude et Michèle Girardon. A Paris, un Américain se retrouve seul et sans ressources après avoir fêté un héritage présumé. Etude mélancolique, mi-réaliste. Ensemble original et intéressant.

MARDI 6 Avril
23h. — LES PROIES (4).
Drame psychologique de D. Siegel avec Clint Eastwood, Geraldine Page et Elizabeth Hartman. Un soldat nordiste blessé trouve refuge dans une pensionniste pour jeunes filles. Création d'atmosphère soignée. Climat orrique. Ensemble intéressant. Morbidité.

SAMEDI 3 Avril
00h.30 — LES HOMMES NE PENSENT QU'À ÇA (6).
Fr. 1954. Comédie de Y. Robert avec Jean Bellanger, Jean-Marie Amato et Catherine Erard. Un amoureux honte ne peut se déclarer à celle qu'il aime. Première partie fastidieuse. Manque de rythme et de finesse.

23h. — LA VIERGE ET LE GITAN (4).
G.B. 1970. Drame psychologique de C. Miles avec Joanna Shimamura, Franco Nero et Maurice Denham. La fille d'un pasteur de campagne est attirée par la beauté sauvage d'un gitan. Adaptation soignée d'une nouvelle de D. H. Lawrence. Climat d'époque bien évoué.

DIMANCHE 4 Avril
00h.30 — L'AMOUR (5).
Fr. 1968. Comédie sentimentale de R. Balducci avec Martine Brochard, José Maria Flotats et Christian Hay. La période d'adaptation chez un jeune couple moderne. Style vivant. Situations banales et prévisibles. Accès de mièvrerie. Climat sensuel.

LUNDI 5 Avril
14h.30 — LA TOUR, PRENDS GARDE (4).
Fr. 1957. Film de cape et d'épée de G. Lampin avec Jean Marais, Cathia Caro et Eleonora Rossi Drago. Sous Louis XV, les aventures de La Tour, joyeux comédien et hardi batailleur. Tableau amusant de la guerre en dentelles. Mise en scène alerte. -A-
21h. — UN ÉCHO DE THÉRESA (5).
G.B. 1973. Drame fantastique de P. Jeffries avec Paul Burke, Polly Bergen et Roger Hume. Un industriel américain de passage à Londres est victime d'hallucinations centrées sur une inconnue. Intrigue artificielle. Mise en scène modeste.

MARDI 6 Avril
14h.30 — L'APPARTEMENT DU DERNIER ÉTAGE (5).
It. 1962. Comédie de G. Puccini avec Daniela Rocca, Tomas Milian et Philippe Leroy. Une jeune provinciale connaît à Rome diverses aventures amoureuses. Intrigue dispersée et superficielle. Mise en scène assez vivante.

MERCREDI 7 Avril
00h. — LA BATAILLE DE FRANCE (4).
Fr. 1968. Documentaire de D. Costelle. Les étapes du conflit aboutissant à la capitulation de la France en 1940. Faits de guerre rapportés sous forme de documents filmés et de témoignages. Montage clair et intéressant. Ensemble instructif. -A-
14h.30 — L'AUTOBUS (5).
Fr. 1969. Comédie de G. Lefranc avec Fernand Raynaud, Christiane Minazzoli et Julien Guomar. Un paysan ouvrier se rend à Strasbourg pour recueillir un héritage et achète un autobus. Aspects satiriques, restreints. Rythme plutôt languissant. Quelques passages amusants. -A-
20h. — IL ÉTAIT UNE FOIS À HOLLYWOOD (3).
E.U. 1974. Film de montage de J. Haley Jr avec Fred Astaire, Gene Kelly et Judy Garland. Anthologie d'extraits de comédies musicales tournées dans les studios de la Metro-Goldwyn-Mayer. Montage intelligemment fait. Évocateur nostalgique réussie. Passages particulièrement brillants. -E-
23h. — LA CHAMBRE BLANCHE (3).
Can. 1969. Essai poétique de J.-P. Lefebvre avec Michèle Magny

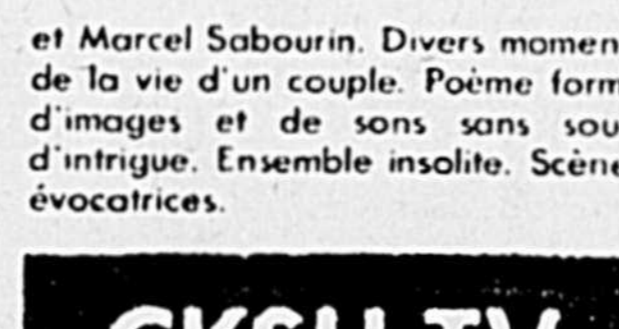

JEUDI 1 Avril

23h. — NOUS NE VIEILLERONS PAS ENSEMBLE (3).
Fr. 1972. Drame psychologique de M. Piatat avec Jean Yanne, Marlène Jobert et Macha Méril. Deux amants voient leur amour se détruire jour après jour. Scènes brèves réunies par un montage elliptique. Portrait à la fois réaliste et cruel d'un couple et de son milieu.

VENREDI 2 Avril
01h. — TEXAS (4).
E.U. 1941. Western de G. Marshall avec Glenn Ford, William Holden et Claire Trevor. Deux amis d'enfance se retrouvent au Texas dans deux camps opposés. Réalisation soignée. Rythme rapide. -A-
14h.15 — SAMBO CONTRE LES HOMMES LÉOPARDS (7).
It. 1965. Film d'aventures de C. Foster avec Ralph Hudson, John Chevon et Rita Klein. Un colosse vivant dans la jungle vient au secours d'un groupe d'explorateurs. Pouvait imiter de Tarzan. Simple. Mise en scène médiocre. -A-
19h.30 — ÉGLISE OU LA VRAIE VIE (3).
Fr. 1970. Drame social de M. Drach avec Marie-José Nat, Mohamed Choukri et Bernadette Lafont. Une jeune fille découvre les dures conditions de vie faites aux Nord-Africains en France. Traitement sobre et juste de problèmes sociaux. Intrigue attachante.

23h.25 — SYLVIA ET L'AMOUR (5).
It. 1967. Documentaire romancé de S. Berganzoli avec Annamaria Rosati et Angelo Infanti. Une infirmière mariée à un journaliste apprend qu'il lui est impossible d'avoir des enfants. Sujet mince prétexte à évoquer divers problèmes sexuels. Ton didactique. Réalisation technique honnête.

SAMEDI 3 Avril
01h.15 — LES AVENTURES DE GUILLAUME TELL (5).
It. 1949. Drame légendaire de G. Pastina avec Gino Cervi, Paul Müller et Aldo Niccodemi. Dirigés par Guillaume Tell, les Suisses tentent contre l'oppresser. Réalisation inégale. Beaux exécutifs. -A-
19h. — L'HOMME À LA PEAU DE SERPENT (5).
E.U. 1960. Drame de S. Lumet avec Marlon Brando, Anna Magnani et Joanne Woodward. Un musicien vagabond s'éprend de la femme d'un commerçant invalide. Adaptation inégale d'une pièce de Tennessee Williams. Traitement plutôt artificiel. Ton pessimiste.

23h.25 — LE PAIN DES JULES (5).
Fr. 1959. Comédie de mœurs de J. Séverac avec Christian Marjy, Bella Darvi et Yves Massard. Un perceur de coffres trouve la mort dans un cambriolage. Dialogue en

un crime commis dans une boîte de nuit. Ennuyeux et pauvrement réalisé. Mœurs dissolues.

20h.30 — MOI, MOI, MOI... ET LES AUTRES (4).
It. 1966. Comédie satirique de A. Blasetti avec Walter Chiari, Gina Lollobrigida et Silvana Mangano. Un journaliste travaille à réunir les éléments d'une enquête sur la place prise par l'égoïs

Problème no 77
7 lettres cachées
THÈME
LE BILINGUISME

MOT-MYSTÈRE

Lorsque tous les mots ci-dessous auront été utilisés horizontalement, verticalement et diagonalement dans la grille, il ne vous restera que les lettres servant à relever le MOT-MYSTÈRE.

- | | | | | | |
|------------------|-------------|--------------|----------|---------|--------|
| A
amendements | crier | ferme | M | rage | S |
| anglais | D
déclin | fête | manie | ravir | série |
| anglophones | droit | français | mener | refus | T |
| animer | E
emploi | francophones | mérite | régions | tenté |
| B | entente | G | ministre | reprise | texte |
| barrer | espoir | geler | O | respect | tirer |
| C | être | ghettos | officiel | retiré | trait |
| civil | F
faux | grand | Québec | rêve | Turner |
| compromis | | guerre | R | rien | V |
| cour | | justice | race | rouge | vérité |
| | | | | rue | veine |
| | | | | | vie |

La réponse du problème précédent: saumon

	1	2	3	4	5	6	7	8	9	10	11	12	13	14	15
1	C	R	D	E	S	R	T	R	R	E	F	U	S	L	S
2	A	E	I	N	I	E	E	E	E	T	I	O	R	D	T
3	N	V	B	E	A	T	N	G	N	T	I	R	U	E	N
4	G	E	N	E	C	R	C	O	I	T	I	R	E	S	E
5	L	S	R	R	U	I	G	E	H	O	E	R	E	S	M
6	A	I	I	T	E	Q	T	L	P	P	N	N	E	R	E
7	I	A	V	S	E	N	E	S	R	S	O	S	T	V	D
8	S	C	A	I	R	I	E	I	U	H	E	L	E	E	N
9	E	N	R	N	C	E	S	M	P	J	I	R	G	I	E
10	C	A	N	I	M	E	R	O	T	O	F	H	U	N	M
11	A	R	F	M	R	E	C	R	L	R	E	E	O	E	A
12	R	F	I	R	L	N	A	P	A	T	A	T	R	N	N
13	O	A	E	E	A	G	M	M	T	B	U	I	X	M	I
14	E	U	G	R	R	E	C	O	U	R	T	S	T	E	E
15	G	X	F	E	T	E	S	C	D	E	C	L	I	N	T

L'administration de la justice ou justice égale pour tous?

Dans toute l'affaire MacKay (l'honorable Juge) - Drury - Ouellette, l'Opposition à Ottawa n'aura fait que de s'acquitter de sa mission fondamentale en régime parlementaire démocratique.

A l'occasion de l'éclatement au grand jour de ce dossier où des ministres, présument, auraient commis des interventions auprès des tribunaux, nous n'avons fait que "faire valoir notre droit de nous opposer au gouvernement, de l'attaquer et de le critiquer, d'engager les batailles acharnées que recommandent si souvent et si ardemment ceux qui ont à cœur la vigueur et la santé du parlementarisme et de la démocratie", pour reprendre ici la définition du rôle de l'opposition telle que formulée par l'honorable Lester B. Pearson le 27 janvier 1959.

PRINCIPES EN JEU

Fondamentalement, comme l'a exprimé mon collègue Fair-weather, le sujet qui a retenu notre attention ces derniers jours, fait naître dans notre esprit la question de savoir dans quelle société nous vivons.

Par ses déclarations tantôt fades, tantôt arrogantes, plus souvent qu'autrement insuffisantes quant à l'éthique et à la moralité publique, le premier ministre Trudeau aura donné un bien piètre exemple aux Canadiens quant à la perception de la démocratie et au sens des véritables valeurs morales. Oui plus est, les ministériels auront fait passer l'institution parlementaire par une crise de cynisme, ce qui n'augure rien de bon, à la veille du moment où on est sensé adopter des lois pour ramener la paix, l'ordre, le respect et la sécurité au pays.

Plus précisément, il y allait, dans toute cette polémique, de l'importance de la séparation du pouvoir judiciaire et du pouvoir exécutif (politique). Il y allait également du principe, pour lequel je me suis battu toute ma vie, d'une justice égale pour tous.

Au total, nous avons voulu, en Chambre, éviter qu'il y ait des critères pour les dirigeants et d'autres critères pour le reste des citoyens.

Nous avons voulu restaurer la foi en notre système et redonner au

Parlement des qualités morales dont nous puissions tous être fiers.

MES INTERVENTIONS

Voici, enfin, au texte, les deux questions que j'ai soulevées en Chambre, le 15 mars dernier... ainsi que les réponses que j'en ai obtenues.

VOTRE DÉPUTÉ:

M. l'Orateur, ma question s'adresse au ministre de la Justice. Etant donné l'étrange contreverse qui met aux prises le pouvoir exécutif et le pouvoir judiciaire au Québec et étant donné qu'un ministre de la Couronne a cru bon de présenter sa démission que le premier ministre n'a pas cru devoir accepter, le ministre de la Justice a-t-il remarqué que le juge en chef Deschênes avait explicitement cité le règlement d'application de la loi du Barreau du Québec, particulièrement les articles 1 et 2 et les articles 29, 43 et 68 du Règlement? Le ministre peut-il dire à la Chambre si ses collègues ou les députés des autres partis l'ont informé que l'Association du Barreau du Québec compte assumer pleinement ses responsabilités en cette affaire en établissant un comité disciplinaire chargé d'examiner les faits révélés par la Cour Supérieure du Québec et concernant les prérogatives et les pouvoirs du juge?

LE MINISTRE

DE LA JUSTICE:

M. l'Orateur, si je comprends bien la deuxième partie de la question, je dois dire que je ne sais rien à ce sujet. Au sujet de la première partie, je me permets de porter à l'attention du député l'extrait de la loi sur le ministre de la Justice que le juge Deschênes cite à la page 3 de sa lettre et qui déclare que:

"Le ministre de la Justice a la surveillance de toutes les matières qui concernent l'administration de la justice au Canada et qui ne rentrent pas dans les attributions des gouvernements provinciaux;

Naturellement, les lois qui régissent les barreaux provinciaux tout comme les associations qui les encadrent sont nettement de compétence provinciale."

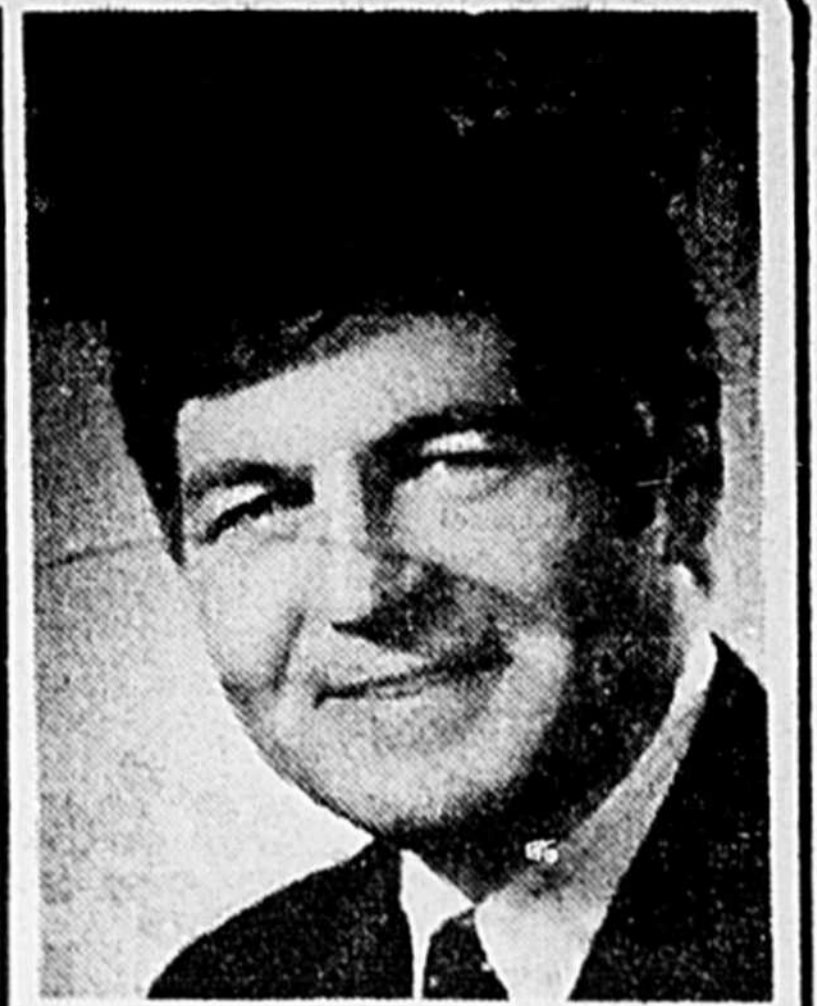

CLAUDE WAGNER, Député de Saint-Hyacinthe à la Chambre des Communes

VOTRE DÉPUTÉ:

M. l'Orateur, je voudrais poser une question supplémentaire au ministre de la Consommation et des Corporations.

On me demande "en français", je le dirai en français ou en anglais, dans la langue de mon choix.

Sans me référer d'aucune façon aux affaires, qui sont actuellement Sub Judge, je demande au ministre de la Consommation et des Corporations de dire à la Chambre ou d'aviser le Parlement si, directement ou indirectement, il a été mis au courant des dispositions prises par l'Association du Barreau du Québec, touchant ce qui est maintenant convenu d'appeler l'affaire Ouellette, et s'il est au courant de ces dispositions, ou s'il est au courant du fait que l'Association du Barreau entend assumer ses responsabilités, pouvait-il déposer à la Chambre toute correspondance ou documents, que lui ou ses procureurs auraient reçus à cet effet?

MINISTRE DE LA CONSOMMATION ET DES CORPORATIONS:

M. le Président, je remarque que l'honorable député ne connaît pas mon titre. Je lui rappelle que je suis le ministre de la Consommation et des Corporations.

Deuxièmement, en réponse à sa question, je veux simplement lui répondre non.

EXPOSITION DE BATEAUX - MOTEUR 76

AUX



galleries st-hyacinthe

3200, BOUL. LAFRAMBOISE SORTIE 80 DE LA TRANS-CANADIENNE

DU 1er AU 10 AVRIL AVEC

GILLES AUBIN SPORT INC.

VENTE - SERVICE



4075 FRONTENAC, DOUVILLE TEL. CODE 514-774-6931
ST-HYACINTHE, QUE.

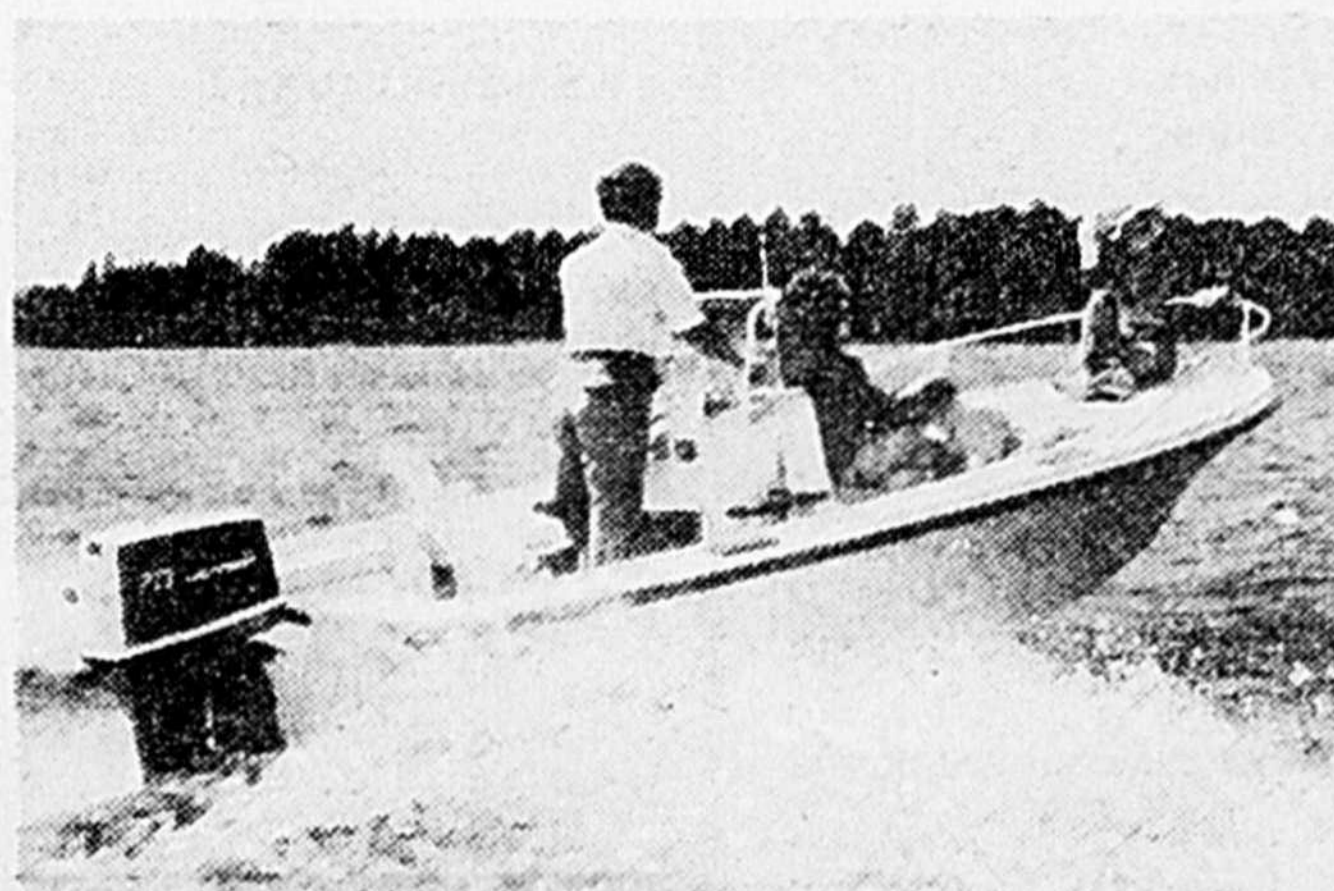
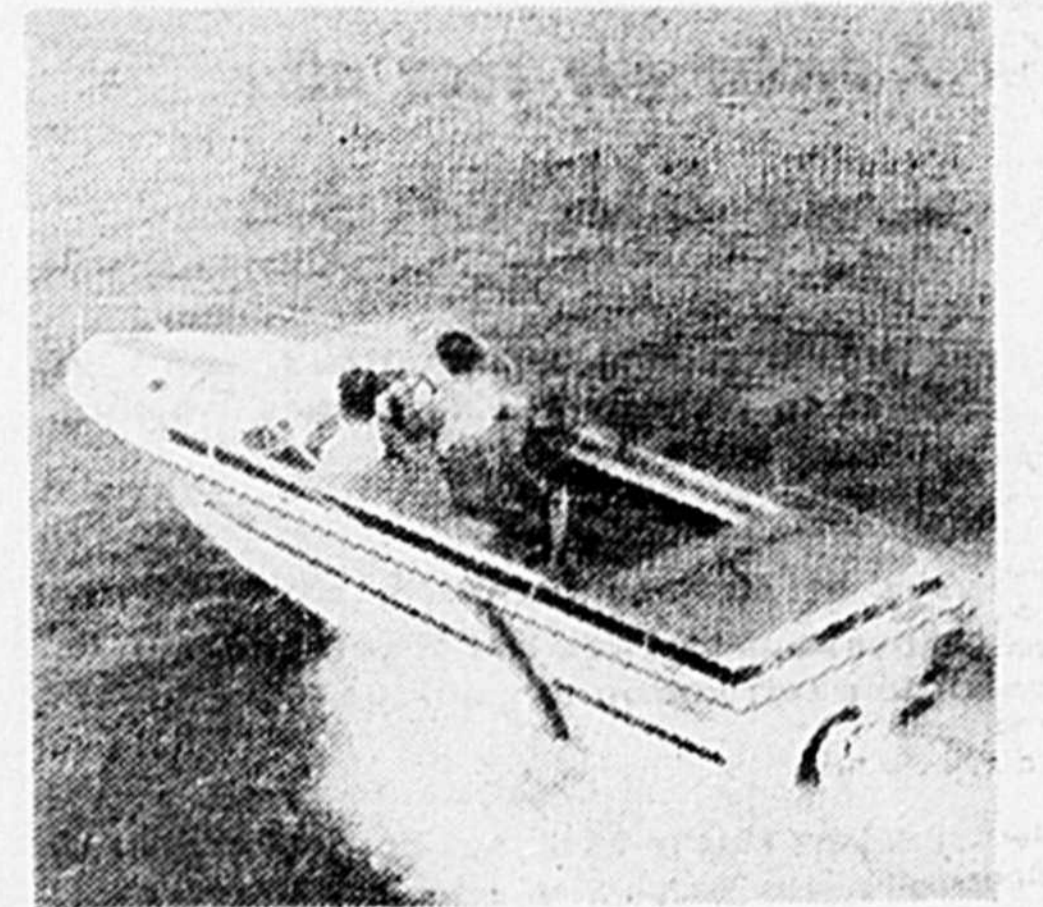
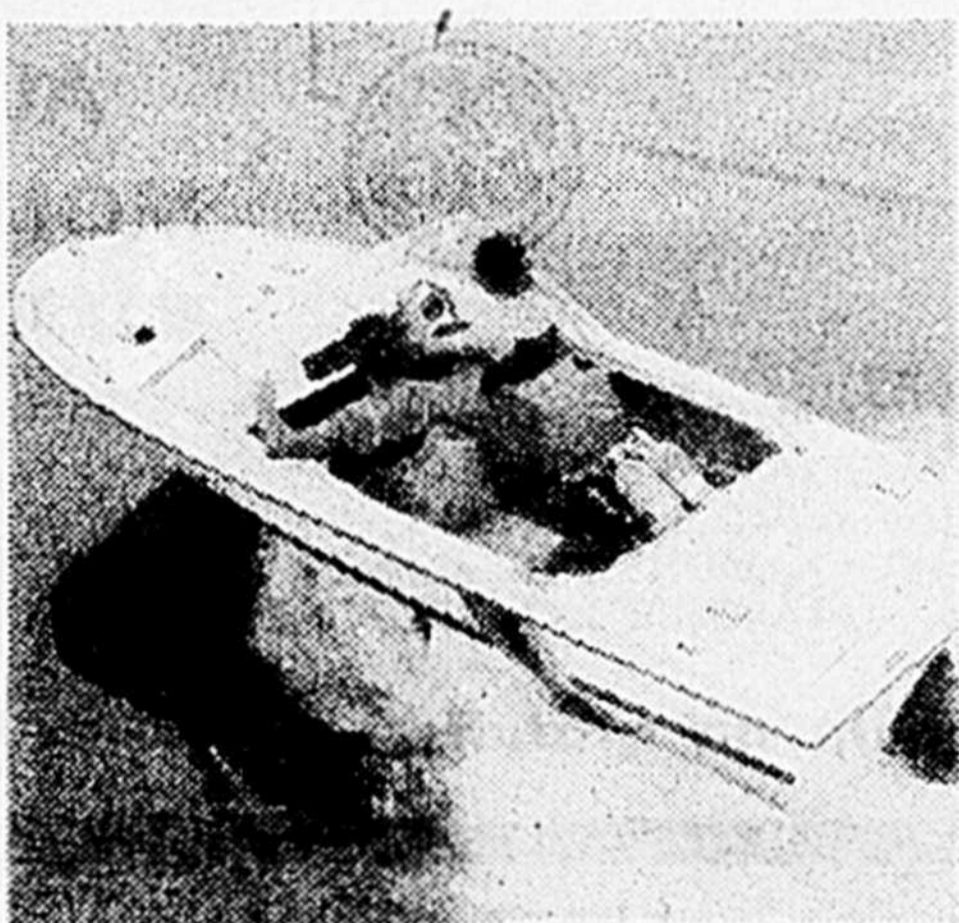

BATEAUX PETERBOROUGH

AUSSI

MOTEUR 76 JOHNSON

30 MAGASINS À VOTRE SERVICE

prestige

**BAS PRIX DE MARS CHEZ
GOBEILLE & BROUILLETTE**

*Ah! mes beaux
Bélangers*



Mobilier
de salle de séjour
de style colonial 2 pièces

Val rég. \$549.00

399⁹⁵



**ENSEMBLE
BÉLANGER**

— Réfrigérateur congélateur 15 p.c. automatique, sans givre

— Distributeur de boîtes de jus. 2 clayettes réglables (plusieurs positions). 2 bacs à légumes et fruits, un casier à oeufs et un garde-beurre. 2 portes à joint étanche.

CARROSSERIE AVOCADO

— cuisinière 30" avec contrôle automatique au four par horloge, en couleur avocado ou blanc

639⁹⁵ La paire
modèle BC 4573

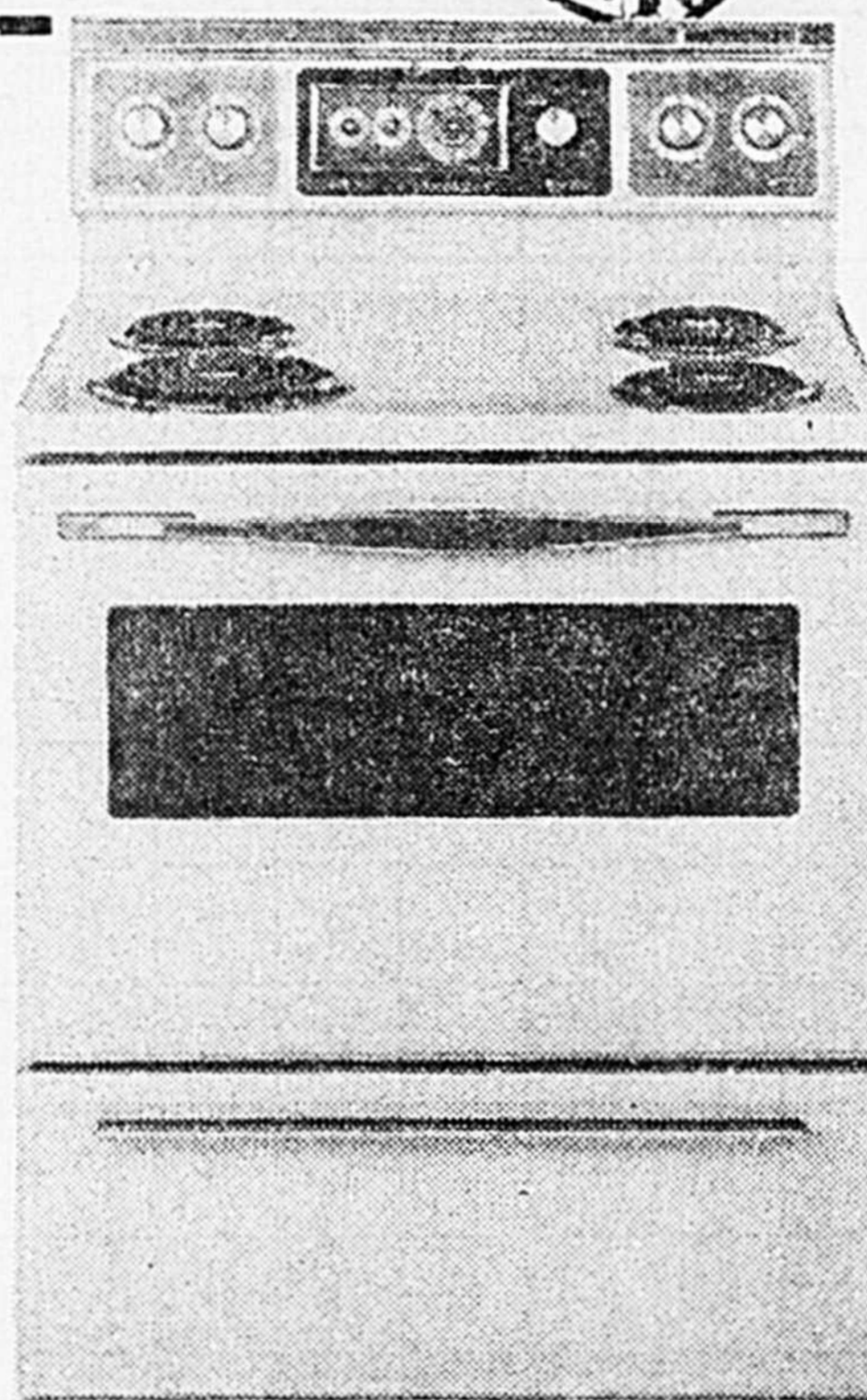

FUTURS MARIÉS
rendez-vous
à notre magasin,
vous pouvez gagner un
VOYAGE À ACAPULCO.

Tirage le 23 juin 1976.
Avec un achat requis.
Profitez de cette vente
pour vous meubler.

**Du nouveau!
Le "génie de la couleur"!
Le RCA XL-100 avec
système ColorTrak**



ColorTrak de 20",
modèle CFU 490, en plastique
similinoyer texturé contemporain.

Venez voir une démonstration du ColorTrak
aujourd'hui même! En une fraction de seconde,
son "cerveau" repère et corrige le signal couleur
avant qu'il devienne l'image de l'écran... et
régle automatiquement l'image pour vous donner
des couleurs aussi vraies que la nature. Avant
d'acheter n'importe quel autre télécouleur, pas-
sez chez nous, voir le ColorTrak à l'oeuvre.

**OFFERT
A BAS PRIX
D'INTRODUCTION**



Fournisseur
officiel
des Jeux
Olympiques
de 1976

RCA

"Si ce n'est pas
un RCA,
ce n'est pas
un XL-100"

Jean Pelletier



LITS CONTINENTALS 39

extra ferme,

ORTHO QUILT

bas prix

\$ 68⁸⁸

SET DE CUISINE

colonial table ronde, 4 chaises

bois dur érable

bas prix

\$ 188⁸⁸

TELEVISEUR PORTATIF

R.C.A.

boîtier moderne,

couleur rouge bas prix

\$ 118⁸⁸

**Voici pourquoi les lave-vaisselle se
vendant meilleur marché ne peuvent
se comparer au**

KitchenAid

Seule la laveuse Kitchen-Aid vous offre un châssis en acier plié
qui la protège contre les avaries qu'elle peut recevoir durant
les années à venir.

**Poussez le Bouton
et Votre Vaisselle se
Lave Automatiquement
- sans Rinçage manuel.**

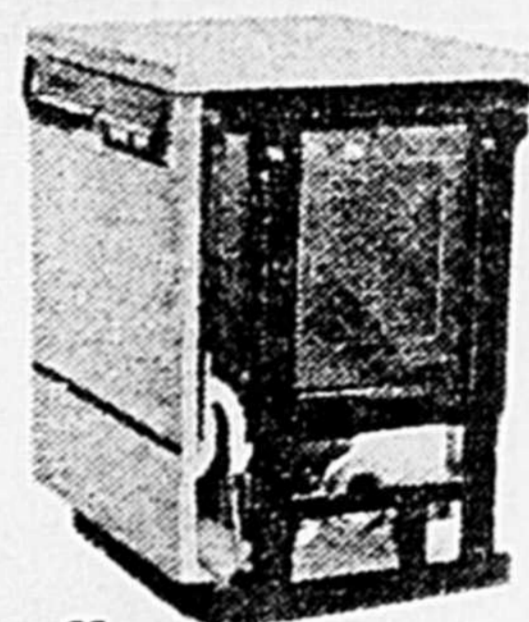

**Voici les 7 cycles que vous offre
le lave-vaisselle SUPERBA**

**SOAK
CYCLE**

Pour un trempage automatique avant le
lavage et le séchage des casseroles, poêlons
et vaisselles très sales.

**SANI-
CYCLE**

Lavage et séchage complets terminés par
un rinçage avec l'eau pré-chauffée à 180°F.
pour une protection hygiénique maximum.

**FULL
CYCLE**

Pour laver, rincer et sécher complètement la
vaisselle, les ustensiles salis par usage ordi-
naire.

**RINSE
HOLD**

Rince la vaisselle et les ustensiles deux
fois et les garde humides jusqu'à ce qu'un
chargement complet de vaisselle soit ac-
cumulé. Epargne l'eau chaude et le détergent.

**LIGHT
SOIL**

Pour lavage et séchage de la vaisselle légè-
rement sale. Parfait après une réception
pour verres, tasses, etc.

**PLATE
WARM**

Voilà du style — Servir des repas chauds dans
des assiettes chaudes. Ce cycle chauffe
votre vaisselle nette à l'air chaud salubre.

**CANCEL
DRAIN**

Annule tous les cycles. Vide et arrête le
lave-vaisselle et retourne à la position "OFF".

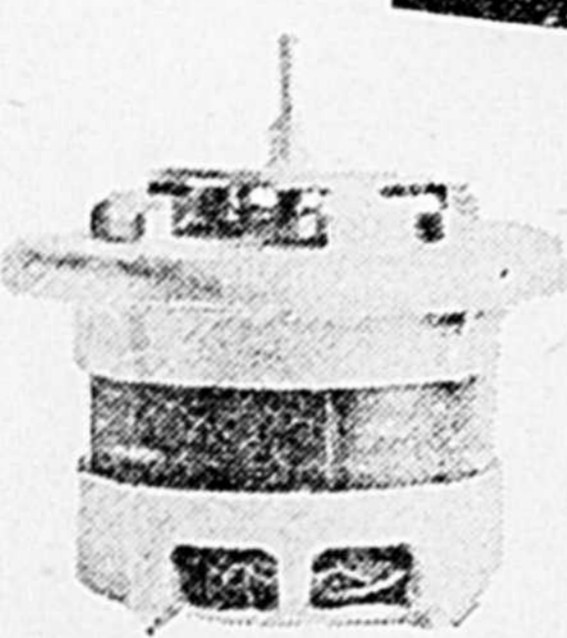

Un autre item en votre
faveur;
un très fort moteur 1/2 force
avec une garantie de 5 ans
seul Kitchen Aid
vous l'offre.

**La bouilloire encastrée
une commodité avant-gardiste**

Ce nouveau miracle de KitchenAid vous rendra mille et un
services - vous sauvera de précieuses minutes autrement
perdus. À la portée de la main et à un tour de robinet, vous
trouverez une eau suffisamment chaude (à 190°) pour
préparer tous vos aliments et breuvages instantanés. Vous
épargnez temps et efforts dans la préparation et dans la
cuisson de vos repas!

**OFFERTE
A BAS PRIX
DURANT MARS**



Fini les lavages à la main

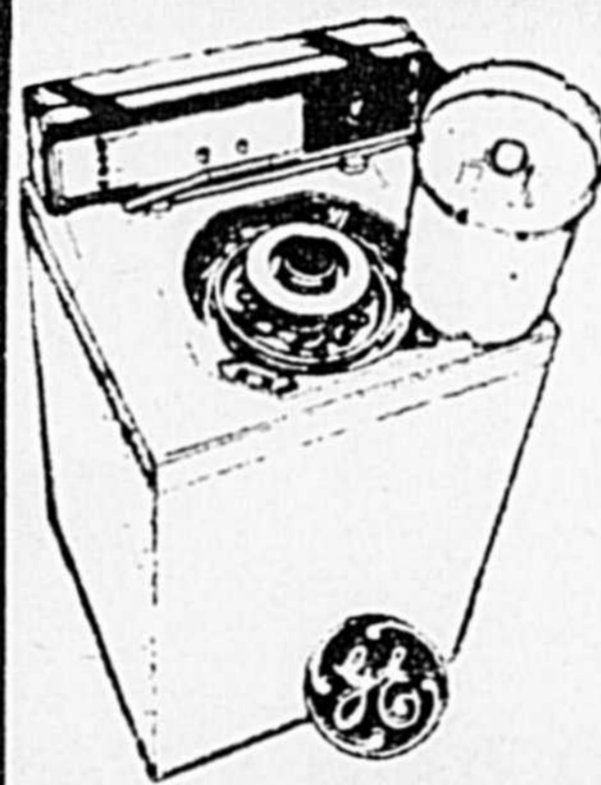

**LESSIVEUSES
AUTOMATIQUES
avec MINI-PANIER**

6 CYCLES:
"Pressage permanent", normal, délicat, trempage automa-
tique. Lavage supplémentaire, rinçage supplémentaire,
mini-lavage.

**CÔNE DOSEUR MANUEL D'AGENT DE BLANCHI-
MENT**
L'agent de blanchiment est correctement dilué avant
d'atteindre les vêtements dans le panier de lavage.
CHOIX DE 3 VITESSES DE LAVAGE-ESSORAGE
Choix flexible de vitesses de lavage essorage permettant de
traiter parfaitement n'importe quel tissu.

**CHOIX DE 6 TEMPÉRATURES DE LAVAGE-
RINÇAGE**

**DOSEUR AUTOMATIQUE D'ADOUCCISSEUR DE TIS-
SUS**

Un récipient spécial est prévu pour l'adoucisseur de tissus,
qu'il distribue au moment voulu, pendant le rinçage final.
La ménagère n'a pas besoin de revenir à la machine.

CYCLE AUTOMATIQUE DE TREMPAGE

CYCLE MINI-RAPIDE
Le réglage "mini-rapide" permet de laver en moins de 10
minutes les articles dont on a besoin tout de suite. Action
légère pour les articles délicats. Met fin au lavage à la
main. Epargne eau, savon, détergent et temps.

CYCLE MINI-LAVAGE
Peut laver jusqu'à 2 lbs de linge dans le mini-panier.
Réglage "mini-régulier" pour le lavage normal des tissus
ordinaires.

RINÇAGE SUPPLÉMENTAIRE
Un deuxième cycle de rinçage en profondeur extrait tout le
savon et le détergent susceptibles de rester dans le linge.
Formidable pour le lavage au savon en poudre; contribue
à empêcher les démangeaisons dues aux couches mal
rincées, rend le linge vraiment propre.

CAPACITÉ DE 18 LBS
Il ne faut pas être un génie en mathématiques pour
comprendre que plus la capacité est grande, moins vous
aurez besoin de brassées. Or, nos laveuses ont une
super capacité de 18 lbs, suffisante pour les draps, nappes,
serviettes de bain, etc.

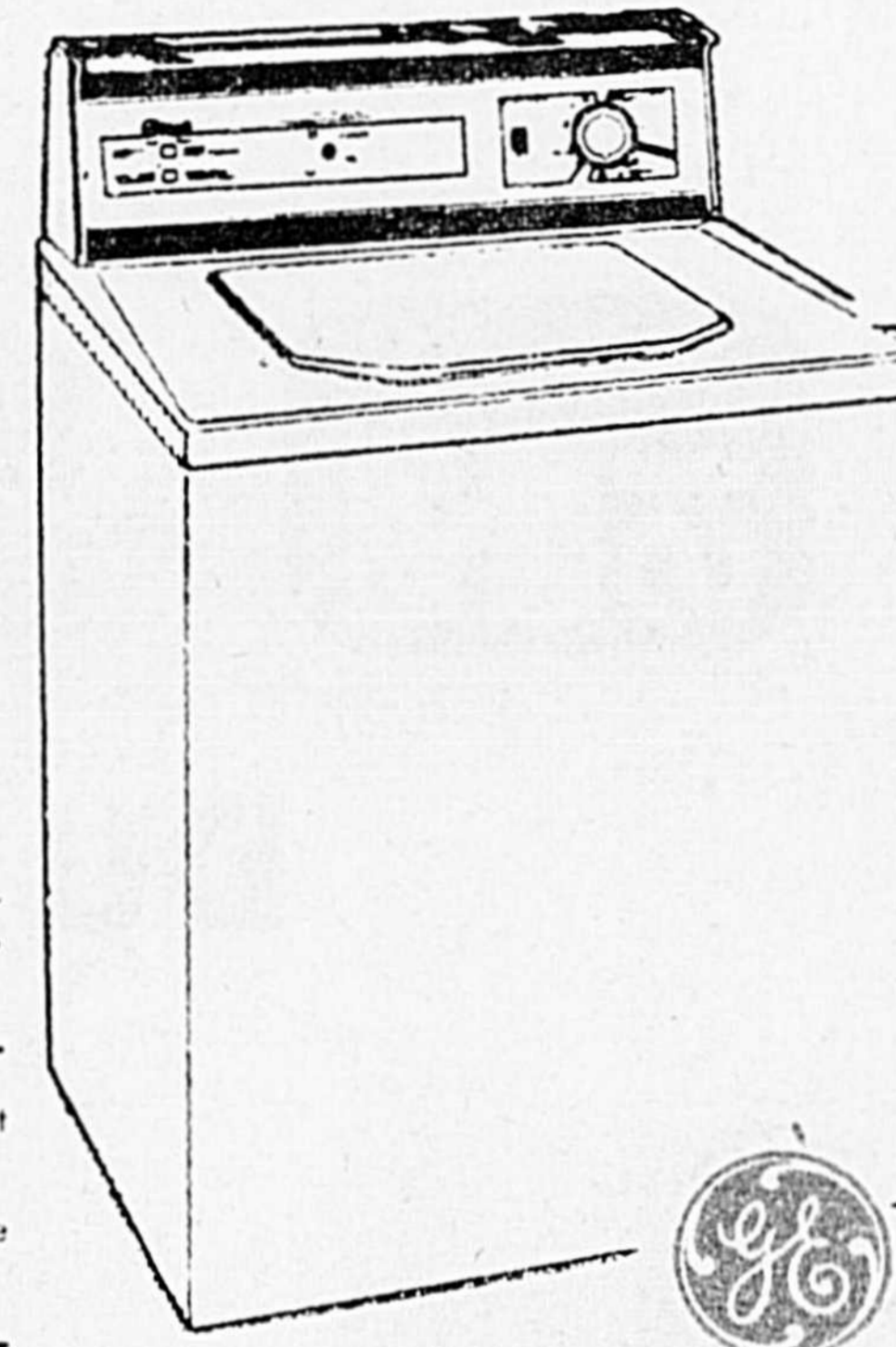

**FABRIQUÉE
AU
QUEBEC
LA
MEILLEURE
AU
MONDE**

Modèle W683

FILTRE DE LAVAGE JAMAIS BOUCHÉ
ÉQUILIBRE AUTOMATIQUE DE LA BRASSÉE
COULEURS: AVOCA, JAUNE OR ET BLANC
HAUTEUR 43 1/2", LARGEUR 27", PROFONDEUR
25"

Service d'un an gratuit

**SUPER SPÉCIAL
LAVEUSE AUTOMATIQUE
GENERAL ELECTRIC**

**3 niveaux d'eau,
modèle W670,
livraison gratuite**

348⁸⁸
SERVICE
1 AN
INCLUS

**VOTRE MAGASIN DE MEUBLES
GOBEILLE & BROUILLETTE**

1191 rue Cascades Saint-Hyacinthe
STATIONNEMENT GRATUIT A L'ARRIERE DU MAGASIN