

l'Avenir de l'Érable

www.lanouvelle.net

Marie-Josée Désilets
audioprothésiste

NOUVEAUTÉ Défrayée par la régie de l'assurance-maladie du Québec ou CSSI
PROTHÈSE AUDITIVE NUMÉRIQUE

63, rue Girouard • Victoriaville
819 357-8866

Audioprothésiste propriétaire

6596252

LA VILLE DE PLESSISVILLE SALUE LEUR DÉVOUEMENT EXEMPLAIRE

Réal Drolet, Simon-Brian Lévesque-Menier, Patrick Breton et Marie-Pierre Paquette ont été cités à titre de citoyens exemplaires par la Ville de Plessisville. Elle les a félicités pour l'importance de leur contribution et de leur dévouement au sein de leur communauté.

PAGE 3

GRATUIT

VOS NOUVELLES LOCALES, RÉGIONALES ET NATIONALES AU BOUT DES DOIGTS.

TÉLÉCHARGEZ L'APPLI DÈS MAINTENANT

tc • MEDIA | NOUVELLES

Télécharger dans l'App Store | Télécharger sur Google play

6549574

Vos Classées

Parution GRATUITE sur VosClassées.ca
1 866 637-5236

Princeville «authentiquement» familiale

POLITIQUE FAMILIALE (Plan d'action 2016-2018)

PAGE 7

Des filles au 39^e Tournoi pee-wee de Plessisville

BIENVENUES

TOURNOI PROVINCIAL PEE-WEE DE PLESSISVILLE

Fruit d'Or

PAGE 30

VENEZ DÉCOUVRIR LE TOUT NOUVEAU **TACOMA 2016**

COMPLÈTEMENT REDESSINÉ

Louez à partir de **184\$*** OU Achetez à partir de **27 995\$**

Location 60 mois / 2 sem

TOYOTA EVENEMENT BONNE ANNEE TOYOTA aéroplan

TOYOTA SCION **VICTORIANVILLE**

645 Boul. Bois-Francis Nord Victoriaville • Sans frais 1 877 223-0850

6604215

DERNIÈRE SEMAINE

LIQUIDATION TOTALE

On fait de la place aux nouveautés 2016

INCLINABLES -100\$-200\$-300\$

-100\$ À L'ACHAT D'UN MORCEAU*

-200\$ À L'ACHAT DE 2 MORCEAUX* (-100\$/CH)

-300\$ À L'ACHAT DE 3 MORCEAUX* (-100\$/CH)

*-100\$ par morceau, valide sur les ensembles inclinables de la même collection seulement. Non valide sur les fauteuils inclinables, berçants et pivotants vendus seuls, sans ensemble.

CAUSEUSE INCLINABLE TISSU
F_9288 C_9287 S_9286

1426\$ 60 MOIS
Inclus taxes et intérêts **699\$**

599\$

BRUN

CAUSEUSE INCLINABLE CUIR RENOUVEAU
F_1068 C_1069 S_1070

1426\$ 60 MOIS
Inclus taxes et intérêts **699\$**

599\$

BRUN

CAUSEUSE INCLINABLE CUIR RENOUVEAU
F_9401 C_9402

1426\$ 60 MOIS
Inclus taxes et intérêts **699\$**

599\$

CAUSEUSE INCLINABLE MICROFIBRE
F_9598 C_9597 S_9596

1426\$ 60 MOIS
Inclus taxes et intérêts **699\$**

599\$

GRIS BRUN

CAUSEUSE INCLINABLE CUIR RENOUVEAU
F_8225 C_8223 S_8221

2022\$ 60 MOIS
Inclus taxes et intérêts **949\$**

849\$

BLANC GRIS NOIR

CAUSEUSE INCLINABLE CUIR VÉRITABLE
F_6267 C_6266 S_6265

2141\$ 60 MOIS
Inclus taxes et intérêts **999\$**

899\$

BRUN FONCÉ Cuir véritable

SECTIONNELS -100\$-200\$-400\$

SÉLECTIONNÉS

SOFA LOUNGE TISSU GRIS PÂLE
9972

Je suis réversible

1664\$ 60 MOIS
Inclus taxes et intérêts **799\$**

699\$

SECTIONNEL FIXE SIMILICUIR
901104

Je me transforme en divan-lit

1664\$ 60 MOIS
Inclus taxes et intérêts **799\$**

699\$

SECTIONNEL FIXE EN TISSU

1664\$ 60 MOIS
Inclus taxes et intérêts **799\$**

699\$

BRUN 900094

SECTIONNEL FIXE CUIR RENOUVEAU
Produit canadien, structure en bois franc solide.
4 couleurs disponibles. EXTRA \$ POUR AUTRES COULEURS OU CONFIGURATIONS

2379\$ 60 MOIS
Inclus taxes et intérêts **1198\$**

999\$

BRUN 900741 BLANC 900754
GRIS 900752 NOIR 900753

SOFA LOUNGE CUIR RENOUVEAU CHOCOLAT
901208

1903\$ 60 MOIS
Inclus taxes et intérêts **999\$**

799\$

SECTIONNEL FIXE MICROFIBRE/SIMILICUIR

2141\$ 60 MOIS
Inclus taxes et intérêts **999\$**

899\$

GRIS/NOIR 900968

SECTIONNEL FIXE CUIR RENOUVEAU
Structure en bois franc solide
Rabais seulement sur la couleur blanche

Ottoman 6263 **299\$**

2379\$ 60 MOIS
Inclus taxes et intérêts **1399\$**

999\$

BLANC 900555

SECTIONNEL FIXE CUIR RENOUVEAU
Produit canadien, structure en bois franc solide.
4 couleurs disponibles. EXTRA \$ POUR AUTRES COULEURS OU CONFIGURATIONS

2855\$ 60 MOIS
Inclus taxes et intérêts **1398\$**

1199\$

BRUN 900760 BLANC 900758
GRIS 900742 NOIR 900757

SURPLUS RD.COM VICTORIAVILLE
Ça vaut le coup! **819 260-3161**

Rendez-vous à
LA GRANDE PLACE DES BOIS-FRANCS
OUVERT 7 JOURS
HEURES D'OUVERTURE
LUNDI AU MERCREDI 10H00 À 17H00
JEUDI-VENDREDI 10H00 À 21H00
SAMEDI-DIMANCHE 10H00 À 17H00

*Le financement est sujet à l'approbation de crédit du Service des Cartes Desjardins. Aucun achat minimal n'est requis. Le montant doit être payé en entier à la date d'échéance. Exemple de financement Accord D sur 60 mois (les taxes (TPS 5%, TVQ 9,975%) et intérêts (8,9%) sont inclus) Pour un solde de 999\$ + taxes, vous aurez 60 versements égaux de 23,79\$, donc une obligation totale de 1427,24\$ (frais de crédit total de 278,64\$). Exemple de frais de crédit (pour un cycle de facturation de 30 jours) Si le solde quotidien moyen est de 500\$, que le taux d'intérêt est de 8,9%, les frais de crédit pour une période de 30 jours seront de 3,66\$. Tous les articles sont disponibles jusqu'à épuisement des stocks ou jusqu'à la fin de la promotion. La sélection et la quantité peuvent varier d'un magasin à l'autre. Promotion non applicable sur les achats antérieurs, ne peut être jumelé à aucune autre promotion. Les photos sont à titre indicatif. Les prix annoncés sont déjà réduits. Le terme "ça vaut" = prix de détail suggéré par le fabricant. Offre valide du 7 au 31 janvier 2016.

La Ville reconnaît l'apport de quatre citoyens



CAROL ISABEL
carol.isabel@tc.tc

MUNICIPAL. Le conseil municipal de la Ville de Plessisville a souligné le dévouement exemplaire de quatre de ses citoyens lors d'une cérémonie civique tenue à l'hôtel de ville.

Il s'agissait d'une sixième année consécutive que cette activité reconnaissance était organisée. Une quarantaine de personnes se sont déplacées pour assister à l'événement en présence des membres de l'équipe municipale.

Le maire Mario Fortin a réitéré l'importance de reconnaître la contribution de ces Plessisvillois qui se démarquent par leurs actions dans leur communauté et qui font rayonner «notre» ville.

Patrick Breton, Simon-Brian Lévesque-Menier, Marie-Pierre Paquette et Réal Drolet ont été cités à titre de citoyens exemplaires et ont été invités à signer le Livre d'or de la Ville de Plessisville en plus de se voir remettre un emballage cadeau de produits à saveur régionale et une épinglette à l'effigie de leur municipalité, en gage de leur dévouement.

PATRICK BRETON

Reconnu pour sa générosité sans borne et désirant toujours rendre service, Patrick Breton s'impliquait déjà lors de son secondaire de façon intensive dans diverses activités telles que Jeunesse internationale, la Troupe Ensemble et le groupe des leaders, entre autres. Depuis une quinzaine d'années, il continue à s'impliquer dans de multiples projets à la polyvalente La Samare comme enseignant et continue à se distinguer par son grand cœur. Celui-ci s'est également investi au niveau municipal dans le comité consultatif de la Ville de Plessisville et au sein du comité de revitalisation du centre-ville ces dernières années.

SIMON-BRIAN LÉVESQUE-MENIER

Simon-Brian Lévesque-Menier est une personne autiste Asperger qui travaille bénévolement neuf heures par semaine, depuis 2003, à la Bibliothèque municipale de la Ville de Plessisville où sa principale tâche



Patrick Breton (Photo TC Media - Carol Isabel)



Simon-Brian Lévesque-Menier (Photo TC Media - Carol Isabel)



Marie-Pierre Paquette (Photo TC Media - Carol Isabel)

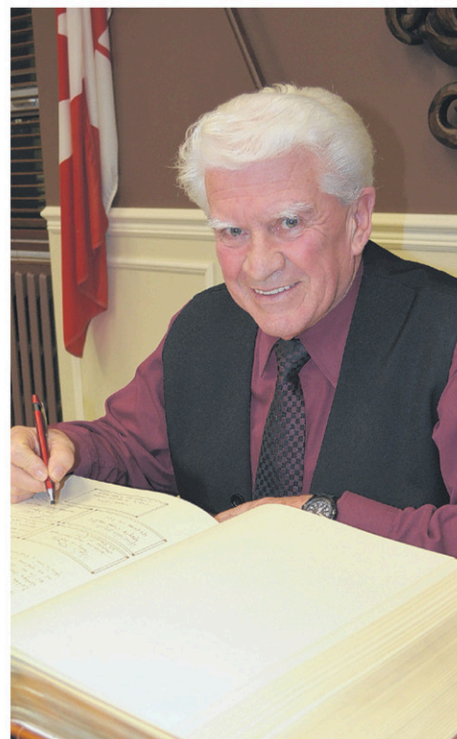

Réal Drolet (Photo TC Media - Carol Isabel)

consiste au classement des volumes sur les rayons (en moyenne 1000 livres par semaine). Celui-ci est très autonome dans son travail et démontre une très bonne attitude avec les bénévoles, les abonnés et les employés de la bibliothèque et son comportement est exemplaire. Il s'offre même pour aider lorsqu'un abonné cherche un livre en particulier ou qu'un utilisateur d'Internet éprouve des difficultés avec l'ordinateur. Le personnel de la bibliothèque reconnaît que son apport est significatif.

MARIE-PIERRE PAQUETTE

Marie-Pierre Paquette est également une personne très impliquée dans sa communauté. Elle dirige sa propre entreprise dans le domaine des communications et se consacre encore aux études pour se perfectionner. Mère de deux enfants, elle trouve néanmoins le temps de s'engager au sein du comité consultatif d'urbanisme depuis trois ans. La Ville se targue de pouvoir compter sur une personne avec autant de potentiel et passionnée et qui démontre son intérêt pour le développement de son milieu.

RÉAL DROLET

La jeunesse a toujours eu de l'importance pour Réal Drolet lui qui s'active principalement au niveau sportif pour le club de hockey junior de Plessisville. M. Drolet occupe depuis 24 ans un poste de gouverneur pour représenter l'équipe plessisvilloise auprès de la Ligue de hockey de l'Estrie. Il n'a jamais compté ses heures afin d'assister aux réunions et soirées pour la cause du hockey à Plessisville. Grâce à son engagement, plusieurs jeunes de la région ont la chance de jouer au hockey, et ce, jusqu'au début de la vingtaine.

Suivez notre équipe sur Twitter!

www.twitter.com/LaNouvelleNet

- Claude Thibodeau - @CThibodeauTC
- Hélène Ruel - @HeleneRuelTC
- Carol Isabel - @CIsabelTC
- Benoît Plamondon - @BPlamondonTC
- Manon Toupin - @ManonToupin
- Steven Lafortune - @S_Lafortune

0%

À L'ACHAT JUSQU'À 84 MOIS
SUR TOUS NOS VÉHICULES
2015

LOUEZ POUR AUSSI PEU QUE **0%** POUR **48 MOIS***

+ 2 000 \$ DE RABAIS SUR LE CONTRÔLE INTÉGRAL SANS FRAIS SUR L'OUTLANDER 2016

VICTORIAVILLE MITSUBISHI

OUTLANDER ES 2016
MIEUX CONSTRUIT EN PLUS 100 POINTS.

80\$*

0\$

/SEM. LOCATION 60 MOIS COMPTANT

S-AWC Super Contrôle Intégral

Modèle Outlander GT S-AWC illustré!

10 ANS

OU 160 000 KM**
SUR LE GROUPE MOTO PROPULSEUR

399, boul. Bois-Francis Nord
VICTORIAVILLE

888 407-8978
royauto.com

MITSUBISHI-MOTORS.CA

*Outlander ES 2016. Location 60 mois, 16000km/année. PDSF de 26393\$. Obligation totale de 19413\$. Taxes en sus. Valeur résiduelle de 9173\$. Financement 1.99%. 10¢/kilomètre excédentaire. Voir détails sur place.

TSP-2016 avec système de prévention des collisions avant optionnel

Plessisville : un héritage de 17 564 \$ qui dort chez Revenu Québec

NATHALIE VIGNEAULT ET CAROL ISABEL
carol.isabel@tc.tc

SUCCESSION. Des centaines de milliers de dollars qui appartenait à des personnes décédées sont en attente de trouver leur héritier légitime. Et si c'était vous?

Revenu Québec, administrateur légal des successions non réclamées, publie chaque mois des avis de montants en dormance dans ses coffres qui ne trouvent aucun héritier pour l'heure. Ainsi, Justine Eudes, qui habitait au 1324, de l'avenue Forand à Plessisville et décédée le 7 septembre 2012, léguerait à ses potentiels héritiers la somme de 17 564,64 \$, un montant qui est exempt de dettes et que Revenu Québec a déjà déduit ses honoraires pour la gestion du dossier. Seules les taxes de ses honoraires restent à percevoir.

Avis aux intéressés, il y a un 600 000 \$ qui dort à Montréal si vous êtes parents avec un dénommé Mocherniuk. La valeur totale des biens non réclamés représente environ 300 millions \$ pour l'ensemble du Québec à l'heure actuelle, un chiffre qui augmente



D'importants héritages dorment chez Revenu Québec. Dans la liste des biens non réclamés, une dame de Plessisville, qui habitait au 1324 de l'avenue Forand, léguerait un montant d'un peu plus de 17 500 \$ à ses potentiels héritiers. (Photo depositphotos.com)

continuellement. Lorsqu'aucun successeur n'a été inscrit au testament ou encore qu'aucun arrangement n'a été effectué avant le décès de la personne, Revenu Québec

administre les successions et liquide les biens. À titre indicatif, en 2014-2015, 2678 nouveaux dossiers de succession ont été reçus.

«Nous tentons par divers moyens de

retracer les ayants droit, explique Geneviève Laurier, porte-parole de Revenu Québec. Toutefois, si aucune personne ou entité ne réclame le bien ou si nos recherches sont infructueuses, la valeur de ce bien est versée à l'État, plus spécifiquement au Fonds des générations. Notez que, même si la valeur du bien est versée à l'État, l'ayant droit peut toujours le réclamer en se manifestant dans les délais prescrits.»

L'héritier doit d'abord démontrer qu'il est bel et bien en remplissant un formulaire disponible en ligne et en fournissant les pièces justificatives requises. Une procuration pourrait d'ailleurs être requise. Il a 10 ans à compter de la date d'ouverture de la succession, généralement la date du décès, pour récupérer un héritage et les intérêts applicables. «En 2014-2015, nous avons remis au total 19,4 millions \$ aux ayants droit, en biens non réclamés, incluant les successions», indique Mme Laurier. Il est possible de consulter la liste des biens non réclamés, ainsi que les avis de fin de liquidation de succession sur le site Internet de Revenu Québec : www.revenuquebec.ca.

Une collision fait deux blessés sur la 116

CLAUDE THIBODEAU
clau.thibodeau@tc.tc

FAITS DIVERS. Le boulevard Arthabaska Est (route 116) a été le théâtre d'une collision entre deux véhicules vers 14 h 30,

vendredi, en face de l'Hôtel Le Victorin à Victoriaville.

Selon la Sûreté du Québec du poste de la MRC d'Arthabaska, l'une des conductrices impliquées, une dame âgée de 83 ans, qui sortait du stationnement d'un commerce, aurait

omis de céder le passage en s'engageant sur le boulevard Arthabaska. L'impact avec un véhicule circulant sur le boulevard n'a pu être évité, même si la conductrice de cette voiture a violemment appliqué les freins. Elle a subi des blessures légères aux jambes.

La dame de 83 ans a aussi subi des blessures mineures. Toujours consciente, il lui était impossible toutefois de sortir de son véhicule. Les policiers ont fait appel aux pompiers avec les pinces de désincarcération. «La porte du côté de la conductrice a été complètement enlevée pour permettre de dégager la dame», a précisé le capitaine aux opérations, Dany Beaurivage.

Les paramédics, aidés des sapeurs, ont pu sortir la dame et la déposer sur la civière. Les techniciens ambulanciers ont pris en charge les deux



Les pompiers ont enlevé la porte pour pouvoir dégager la conductrice. (Photo TC Media - Claude Thibodeau)

conductrices qui ont été conduites au centre hospitalier Hôtel-Dieu d'Arthabaska. Durant l'intervention de désincarcération, le boulevard Arthabaska, direction Est, a été momentanément fermé, à partir de la rue Notre-Dame Est.

LES PROFESSIONNELS DE votre QUARTIER

École de Massothérapie Sensorielle

DEVEZ THERAPEUTE PROFESSIONNEL (LE) !

Formations adaptées aux nouvelles exigences

Massothérapie :
► Samedi 20 février ou lundi 22 février

Kinésithérapie : **Orthothérapie :**
► Samedi 27 février ► En avril

À VENIR : MASSAGE KOBIDO

www.ecoledemassotherapiensensorielle.com
1148-2, rue Notre-Dame Ouest
Victoriaville • 819 752-7070

Pose de Cheminée
• Inspection • Installation • Réparation

Installateur certifié

RAMONAGE
Inspection GRATUITE - certificat de conformité inclus

CB COMBUSTION & RENOVATION

Christian Boyer

Licence RBQ: 5648-9610-01

819 740-0944

Consultation GRATUITE en implantologie

françois roymond
centre dentaire & d'implantologie

1501, avenue St-Louis
Plessisville **819 362-6381**

ACCIDENT

L'alcool possiblement en cause

Selon les résultats d'analyse du prélèvement sanguin, un automobiliste de Plessisville, âgé de 20 ans, pourrait faire face à une accusation de conduite avec les capacités affaiblies à la suite d'une collision survenue en début de soirée, vendredi, à Princeville.

L'accident s'est produit vers 18 h 50 sur la route 116 à la hauteur du rang 11 Centre. «Le conducteur a embouti un autre véhicule par derrière. Blessé légèrement, il a été conduit à l'hôpital où on a exigé un prélèvement sanguin», a indiqué le lieutenant Maxime Gignac, directeur de la Sûreté du Québec du poste de la MRC de L'Érable.

Avenir de l'Érable

POUR NOUS JOINDRE
43, Notre-Dame Est, C.P. 130, Victoriaville (Québec) G6P 6S8
PUBLICITÉ: 819-758-6211 Téléc.: 819-758-2759
RÉDACTION: 819-758-9152 Téléc.: 819-758-0417
Annonces classées 1-866-637-5236
www.lanouvelle.net

RÉSEAU SÉLECT

Directeur général : André Tremblay
Chef de nouvelles : Ghyslaine Chauvette
Journalistes : Carol Isabel, Steven LaFortune, Benoit Plamondon, Hélène Ruel, Claude Thibodeau, Manon Toupin, Christian Paquin
Directeurs(trices) des ventes : Patrick Soubrier, Josée Boisvert, Claudia St-Cyr
Conseillers en solutions médias : Chantal Béliveau, Edith Lemieux, Caroline St-Pierre, Maxime Côté, Mathieu Allard, Jean-François Bouchard, Sophie Vigneault, David Dionne, Marie-Andrée Lauzier

Coordonnateurs/trices aux ventes : Annie Gauvreau, Patricia Théberge, Nathalie Labbé, Jean-François Côté
Réceptionniste : Lynda Goulet
Directrice support aux ventes : Nathalie Lesage
Préposée à la maquette : Patricia Théberge
Impression : Médias Transcontinental S.E.N.C.
Division Imprimerie Transcontinental Métropolitain
12 300 Métropolitain Est, Pointe aux Trembles, (Québec)
H1B 5Y2

Distribution : Médias Transcontinental S.E.N.C.
Division Publi-Sac Mauricie/Bois-Francs
Publié par : Médias Transcontinental S.E.N.C.
Vice-président opérations : Benoit Caron
Contrôleur régional : Bill Miconiatis
Contrôleuse : Josée Tremblay
Directrice de production : Danielle Devault
Directrice régionale de l'information : Lise Tremblay
Président : Ted Markle
www.medias-transcontinental.com



tc • MEDIA Veuillez recycler ce journal

DISTRIBUTION : 10 921 EXEMPLAIRES • TIRAGE : 11 143 EXEMPLAIRES IMPRIMÉS

Dépôt légal: Bibliothèque Nationale du Québec. Société canadienne des postes - Envois de publications canadiennes. Contrat de vente de produit no 40005266. © 2005 Médias Transcontinental S.E.N.C. Toute reproduction des annonces ou informations, en tout ou en partie de façon officielle ou déguisée est interdite sans la permission écrite de l'éditeur. Le journal L'Union ne se tient pas responsable des erreurs typographiques pouvant survenir dans les textes publicitaires mais il s'engage à reproduire uniquement la partie du texte où se trouve l'erreur. La responsabilité du journal et ou de l'éditeur ne dépassera en aucun cas le montant de l'annonce. Les articles publiés dans le journal L'Union sont sous la seule responsabilité des auteurs et la direction ne partage pas nécessairement les opinions émises.

Désespéré de ne pouvoir travailler

CLAUDE THIBODEAU
claude.thibodeau@tc.tc

ENTREVUE. Parti de la France pour venir travailler dans la région, El-gana Younas, 32 ans, un machiniste de métier, marié et père de trois jeunes fillettes, vit actuellement une situation difficile. Mis à pied, selon lui, pour des raisons nébuleuses, il ne peut travailler, malgré les nombreuses possibilités, en raison de son permis de travail qui le lie à l'entreprise plessisvilloise qui l'embauchait. Récit de cet homme qui souhaite s'établir en permanence dans la région.

El-Gana Younas est arrivé au Québec le 8 août 2015. Par l'intermédiaire d'un recruteur, il a trouvé un boulot dans une entreprise de Plessisville comme machiniste, métier qu'il pratique depuis 11 ans. Trois semaines plus tard, tout en conservant son emploi, El-Gana Younas déménage à Victoriaville. Venu seul au départ, le jeune homme, croyant en la stabilité de sa situation, fait venir de France sa femme et ses trois enfants. Sa famille arrive au pays le 23 octobre. L'aînée des enfants fréquente une école primaire de Victoriaville.

«Si j'avais eu le moindre doute, dit-il, je n'aurais pas fait venir ma famille.» Mais voilà qu'en se présentant au travail, le 6 novembre, il apprend qu'on le met à la porte, sans motif particulier. «On m'a dit qu'ils n'avaient pas à se justifier. Pourtant, au début, on semblait satisfait de mon travail. On m'a même accordé une augmentation salariale



El-gana Younas souhaite ne pas devoir quitter le Québec. (Photo TC Media - Claude Thibodeau)

après un mois et demi», raconte-t-il. Tout allait bien au départ, selon lui. Mais il dit avoir remarqué un changement d'attitude dans les deux dernières semaines.

El-gana Younas pense que l'employeur n'a guère apprécié son déménagement à Victoriaville et le fait qu'il ait fait venir sa famille trop tôt.

Du côté de l'entreprise, on a fait savoir qu'on ne pouvait commenter ce cas sans le

consentement écrit de l'employé en question.

BESOIN DE TRAVAILLER

À la suite de sa mise à pied, le jeune homme a multiplié les démarches, acheminé son curriculum vitae à plusieurs endroits dans différentes régions. «Le besoin de main-d'œuvre existe dans ce domaine, dit-il. Le problème, c'est que les entreprises ont des besoins immédiats et sont donc réticentes à entreprendre des

démarches pour que j'obtienne un nouveau contrat de travail, des démarches qui peuvent s'étirer sur au moins deux mois.»

Depuis novembre, El-gana Younas ne touche aucun salaire, il ne vit que sur ses économies qui s'épuisent rapidement. Il ne reçoit aucune prestation d'assurance-emploi, n'a droit à aucune aide. «Si la situation perdure, je n'aurai peut-être pas d'autre choix que de retourner en France et de tout recommencer à zéro», mentionne-t-il.

Pourtant, il souhaite s'établir, ici. La région lui plaît beaucoup. «C'est très bien, plus calme et plus tranquille qu'en France. Je me suis très bien adapté. Les gens sont gentils, accueillants», observe-t-il.

Le jeune homme affirme n'avoir rien à se reprocher. «Je suis travaillant, j'ai toujours travaillé, je suis sociable. Je n'ai jamais éprouvé de problème», confie-t-il. En raison de ses économies qui fondent, El-gana Younas ne dirait pas non à un coup de pouce financier, pour lui permettre de garder la tête hors de l'eau, le temps d'obtenir un nouveau contrat de travail et ainsi de gagner sa vie.

Le jeune homme aimerait pouvoir en arriver à l'obtention de son statut de résident canadien et éventuellement de sa citoyenneté canadienne. El-gana Younas espère ne pas devoir plier bagage, mais devra peut-être s'y résigner. Les citoyens et organismes désireux de lui apporter une aide peuvent le contacter au 819 998-0802.

LA SEIGNEURIE LE VICTORIN
Résidence privée pour personnes retraitées

Quelques modèles d'appartements sont encore disponibles : Suite, 3 ½ et 4 ½.

PLAISIR • CONFORT • PROXIMITÉ DES SERVICES

SPÉCIAL ST-VALENTIN
LE JEUDI 11 FÉVRIER
dès 19 h 30
avec Michel Leclerc

5, place de l'Espérance Victoriaville
www.laseigneurielevictorin.com
819 758-5222

Lise Moreau
DENTUROLOGISTE

Maintenant disponible
3 jours | semaine à Warwick

Plus de 30 ans d'expérience !

Prothèses dentaires
sur implants ou
conventionnelles

Service personnalisé
de haute qualité

Prenez rendez-vous !
207-B rue St-Louis, Warwick, J0A 1M0

819.358.9533

Récupération des sièges d'auto pour enfant : le mouvement fait des petits

HÉLÈNE RUEL
helene.ruel@tc.tc

RÉCUPÉRATION. Lancé au printemps dernier, le mouvement de récupération de sièges d'auto pour enfant qu'a lancé le président du CRÉER François Fillion commence à étendre ses ramifications bien au-delà des limites de Victoriaville et sa région. L'écologiste victorianois en était à son 1000e siège récupéré cette semaine.

Cela parce que se multiplie le nombre de points de dépôt.

Le mouvement a gagné la MRC de L'Érable où les organismes comme Orapé à Plessisville, Orasse à Princeville, la Pharmacie Claude Labrie de Laurierville, même les Partenaires 12-18 de Laurierville ont accepté d'accueillir ces matières récupérables... et recyclables.

Tous les sièges passent par les mains patientes du recycleur qui les débarrasse de tout ce qui n'est pas matière plastique.

Ce sont ces opérations, forcément manuelles, qui font en sorte que des entreprises comme Cascades peuvent recycler le plastique et l'introduire dans la fabrication de mobilier.

En lançant ce mouvement, François Fillion voulait faire renaître le Centre de recherche et d'éducation à l'environnement régional (CRÉER), lui donner une mission très concrète et surtout



François Fillion (Photo TC Media - Héléne Ruel)

détourner ces matières de l'enfouissement.

Le président du CRÉER rappelle que ces sièges pour enfant ont une courte durée de vie, entre 5 et 7 ans. Et ils sont difficilement réutilisables, dans la mesure où le propriétaire d'un siège d'occasion est sécuritaire, qu'il n'a jamais absorbé le choc d'un accident. Et le plastique s'altère avec la cha-

leur et le gel, explique encore M. Fillion.

Il se réjouit de recevoir des appels de gens de l'extérieur, qui, ayant entendu parler de sa collecte, lui demandent où ils peuvent aller déposer leur matériel.

On peut obtenir plus d'informations auprès de M. Fillion en composant le 819 758-4004.

Les lieux de dépôt

- Le Support, local 101, Place Rita-Saint-Pierre, 59, rue Monfette, Victoriaville
- Écocentre de Gaudreau Environnement, 370, rue de la Bulstrode, Victoriaville
- Orapé, 1570, rue Rousseau, Plessisville
- Orasse, 75, rue Beaudet, Princeville
- Pharmacie Claude Labrie, 184, rue Grenier, Laurierville
- Partenaires 12-18 de Laurierville
- René Henri, 68, rue Landry, Saint-Norbert-d'Arthabaska
- Centre d'entraide Contact 1, rue Saint-Joseph, Warwick
- Garage J. Fortier, 4210, boulevard Saint-Joseph, Drummondville
- Écocentre Val-Saint-François, rang 2, Saint-François-Xavier
- Boutique écologique La Brise verte, 85, boulevard Sainte-Rose, Laval
- La Boîte aux trésors, 1610, rue Barré, Ville-Saint-Laurent



EN VIDÉO SUR
www.lanouvelle.net

HYUNDAI NOUVELLES IDÉES. NOUVELLES POSSIBILITÉS.*

HyundaiCanada.com

Traction et bonheur intégral de série



Modèle Genesis 5.0 Ultimate montré*

GARANTIE 5 ANS*

Garantie globale limitée : 5 ans/100 000 km • Groupe motopropulseur : 5 ans/100 000 km • Garantie sur les émissions : 5 ans/100 000 km • Assistance routière 24h : 5 ans/ km illimité

* Les noms, logos, noms de produits, noms des caractéristiques, images et slogans Hyundai sont des marques de commerce appartenant à Hyundai Auto Canada Corp. • Prix du modèle montré : Genesis 2015 5.0 Ultimate à 64 110 \$. Frais de 115 \$ (taxe de 15 \$ sur les pneus et taxe de 100 \$ sur le climatiseur), livraison et de destination de 1 995 \$ inclus. Frais d'enregistrement, d'assurance, d'immatriculation, du RDPRM (maximum 76 \$) et taxes applicables en sus. Les frais de livraison et de destination comprennent les frais de transport et de préparation, d'administration du concessionnaire et un plein de carburant. * Offre de location sur approbation du crédit du Service des Finances de Hyundai Motors sur le modèle neuf suivant : Genesis 3.8L Premium 2015. Paiement de 449 \$ par mois pour 60 mois sans obligation au terme du contrat de location. Louez une Genesis 3.8L Premium 2015 et vous bénéficierez d'un ajustement de prix de 5 000 \$. L'ajustement de prix s'applique avant les taxes. Cette offre ne peut être transférée ni cédée. Aucun échange de véhicule nécessaire. (Kilométrage annuel de 20 000 km, 25 ¢ par km additionnel. Comptant initial de 0 \$ et premier versement exigés. L'offre de location comprend l'ajustement de prix, les frais de livraison et de destination de 1 995 \$, des frais de 115 \$ (taxe de 15 \$ sur les pneus et taxe de 100 \$ sur le climatiseur), Frais d'enregistrement, d'assurance, d'immatriculation, RDPRM et toutes les taxes applicables en sus. Les frais de livraison et de destination comprennent les frais de transport et de préparation, d'administration du concessionnaire et un plein de carburant. * Offres valides pour une durée limitée et sous réserve de changement ou d'annulation sans préavis. Le concessionnaire peut vendre à prix moindre. Les stocks sont limités. Détails chez votre concessionnaire. † La garantie globale limitée de Hyundai couvre la plupart des pièces du véhicule contre les défauts de fabrication sous réserve du respect des conditions normales d'utilisation et d'entretien.



GENESIS

GENESIS 2015 3.8L Premium

449 \$ PAR MOIS

Location 60 mois* • 0 \$ comptant

FRAIS, LIVRAISON ET DESTINATION INCLUS.

EQUIPEMENT DE SÉRIE :

- Traction intégrale HTRAC®
- Jantes de 18 pouces en alliage
- Écran de navigation HD de 8 pouces
- Sièges avant à réglage électrique en 12 directions
- Climatisation automatique à 2 zones
- Coffre à ouverture automatique « mains-libres »
- Sièges en cuir



866-980-5918
433, Boul. Bois-Francis Nord, Victoriaville

UNE DIVISION DU GROUPE REJEAN ROY

BOULEVARD DE L'AUTOMOBILE
WWW.ROYAUTO.COM

Le facteur H

Princeville présente le plan d'action de sa nouvelle politique familiale



Les conseillers municipaux Danis Beauvillier et Serge Bizier, le maire de la Ville de Princeville, Gilles Fortier, et deux membres du comité permanent de la famille, Roxane Vallières et Paulette Simard Rancourt, lors de la présentation du plan d'action. Geneviève Grondin, Marie-Ève Ouellet et Maïthé Savoie sont les autres membres du comité qui n'apparaissent pas sur la photo. (Photo TC Media - Carol Isabel)

CAROL ISABEL
carol.isabel@tc.tc

FAMILLE. La Ville de Princeville a présenté le nouveau plan d'action de sa politique familiale 2016-2018 qui découle de la consultation Cap 6000 menée par le comité permanent de la famille, dont l'objectif est de rendre Princeville plus attrayante pour les jeunes familles.

«Le plan d'action représente l'aboutissement d'une démarche de plusieurs mois de travail du comité permanent de la famille et la volonté du conseil municipal de faire de Princeville une ville authentiquement familiale», a souligné le conseiller municipal Danis Beauvillier, membre du comité permanent de la famille.

Des quelque 80 idées soumises par la population lors de la période de consultation tenue entre décembre 2014 et février 2015, 42 pistes d'action ont été retenues et se répartissent en six axes d'intervention, soit une ville active, sécuritaire, culturelle et communautaire, durable, intelligente et entreprenante.

UNE MEILLEURE PLANIFICATION

Même s'il n'y a pas d'enveloppe budgétaire directement rattachée au plan d'action, le maire Gilles Fortier a signifié que les élus y planifieront leurs dépenses en fonction des projets qui y sont prioritaires.

La bonification des installations offertes au parc multisports, l'aménagement de parcs de quartier dans le secteur de l'ancien Golf La-Fontaine et offrir une boucle cyclable sécurisée autour de la ville ne sont là que quelques exemples des actions qu'entend privilégier l'administration municipale tout comme le projet d'éclairage d'une partie du tronçon de la piste cyclable. L'ajout récent d'une borne de recharge pour voiture électrique, la mise en ligne d'un tout nouveau site Web et le maintien et la bonification du programme d'accession à la propriété figurent

aussi dans le plan d'action.

«Il y a plusieurs projets, comme celui de favoriser une vocation plus familiale et dynamique au centre Pierre-Prince, qui ne coûtent pas cher à réaliser pour notre municipalité. Ça prend seulement du vouloir et le vouloir nous l'avons à Princeville», d'affirmer M. Fortier qui estime qu'avec ce plan en vigueur pour les trois prochaines années, le bien-être et la qualité de vie des familles demeureront au cœur des priorités de son équipe municipale.

UNE RÉPUTATION D'UNE VILLE AXÉE SUR LA FAMILLE

Siégeant lui aussi sur le comité permanent de la famille, le conseiller municipal, Serge Bizier, a mentionné pour sa part que ce n'est pas par hasard que Princeville s'est forgé une réputation d'une ville axée sur la famille au cours des dernières années ayant toujours dans l'optique d'intégrer à ses activités des actions visant l'amélioration et la qualité de vie de ses familles.

Il estime que le travail réalisé par le comité permanent de la famille, qui a pu compter sur la collaboration de l'équipe Jeunes en chantiers lors de la consultation, a permis à la Ville d'obtenir un point de vue diversifié et complet des actions à poser.

Il souhaite d'ailleurs que ces actions incitent de nouvelles familles à s'établir et permettre à la municipalité de franchir le cap des 6000 habitants, elle qui en a gagné plus de 200 au cours des quatre dernières années.

Le plan d'action disponible en ligne et à l'hôtel de ville

Les citoyens peuvent consulter le plan d'action en ligne au www.villedepinceville.qc.ca/familles. Il est également possible de se procurer un exemplaire du document à l'hôtel de ville.



Grande vente D'INVENTAIRE

Laflamme
Fourrures

Jusqu'à
3 JOURS seulement!
28, 29 et 30 janvier **80%** de rabais

NO INVENTAIRE	MODÈLES	PRIX RÉGULIER	PRIX VENTE
6591	Castorette grise	3995 \$	645 \$
7202	Pelisse castorette	995 \$	200 \$
7104	Castor rasé brun	4329 \$	1250 \$
7249	Pelisse écureuil grise foncé & swakakara	3949 \$	495 \$
7260	Castor rasé homme brun	3995 \$	950 \$
7329	Castor rasé brun foncé	4995 \$	1295 \$
7352	Vison rasé brun	5229 \$	1250 \$
6587	Vison rasé noir	5925 \$	1425 \$
6599	Vison brun foncé rasé	5495 \$	1125 \$
6719	Vison noir rasé	5349 \$	1125 \$
6623	Vison brun medium rasé	5325 \$	1225 \$
6456	Castor rasé aubergine	4250 \$	925 \$
6437	Castor rasé brun	4295 \$	950 \$
6412	Vison brun	4950 \$	1050 \$
6382	Vison rasé gris foncé	5650 \$	1250 \$

laflamfourrures.com

819 752-2008

104, Notre-Dame Est | Centre-ville | Victoriaville

Royaume-Uni : deux centres de tri avant-gardistes conçus par Machinex

TECHNOLOGIE. Machinex, qui a son siège social à Plessisville, annonce la mise en service de deux centres de tri à l'avant-garde qu'elle a conçus pour la compagnie Shanks Waste Management Ltd à South Kirkby, pour le contrat de gestion des déchets du district de Wakefield en Angleterre.

Unique en son genre au pays, le centre traitera plus de 230 000 tonnes par année de déchets et de recyclage résidentiel et commercial.

Il s'agit d'un complexe de traitement et de transformation des déchets des plus sophistiqués au Royaume-Uni et qui augmentera de manière considérable le taux de recyclage du district de Wakefield tout en détournant environ 95% des déchets des sites d'enfouissement.

CENTRE DE TRI POUR LES MATIÈRES RECYCLABLES

La première usine comprend un système de tri pour les matières recyclables qui traite environ 36 000 tonnes par année de plastiques, verre, contenants en métal, papiers et cartons, avec une capacité de 19 tonnes à l'heure.

Un taux de 95% de pureté sera atteint par les séparateurs à disques Machinex, le tri optique, un système de nettoyage du verre, un système d'aspiration des sacs et pellicules



La première usine comprend un système de tri pour les matières recyclables qui traite environ 36 000 tonnes par année de plastiques, verre, contenants en métal, papiers et cartons, avec une capacité de 19 tonnes à l'heure. (Photo gracieuseté)

plastique, des aimants pour les métaux ferreux et un système à courant de Foucault pour les métaux non ferreux.

CENTRE DE TRI POUR LE TRAITEMENT DES DÉCHETS DOMESTIQUES

La deuxième usine sépare une variété de matières provenant des déchets domestiques à une capacité de 30 tonnes à l'heure. L'objectif premier de ce système est l'obtention d'une

fraction finale qui rencontre les standards pour produire du combustible issu des déchets (RDF).

La priorité est de retirer les contaminants du RDF tout en maximisant la récupération des matières organiques, des métaux ferreux et non ferreux. La fraction organique est séparée des autres déchets par un tamis vibrant, puis traitée en utilisant un autoclave avant d'être envoyée, sur site, à l'installation de digestion anaérobie.

Les métaux, les plastiques, la pellicule et le

papier peuvent être retirés par la combinaison de séparateurs à air, de séparateurs balistiques, de trieuses optiques, d'aimants, de courants de Foucault et autres équipements de tri. La solution proposée par Machinex permettant une flexibilité demeure un aspect important, car l'opérateur peut sélectionner les produits recyclés les plus appropriés selon les valeurs du marché et la valeur calorifique souhaitée du RDF généré.

SATISFAIT DU RÉSULTAT FINAL

Jonathan Ménard, directeur de projet chez Machinex, se dit très satisfait du résultat final. «Je suis extrêmement fier de dire que Machinex se distingue admirablement dans le projet de Shanks Wakefield. Tous les tests d'acceptation ont été adoptés et les deux systèmes ont été mis en service dans les temps requis.»

Nigel Catling, directeur principal des infrastructures chez Shanks, a commenté le projet réalisé par Machinex. «Machinex a travaillé en étroite collaboration avec l'équipe de Shanks et du Conseil de Wakefield pour livrer deux installations efficaces à South Kirkby. Ces deux installations ont été rapidement mises en service, fournissant de bons débits et des matières de qualité. Nous travaillons maintenant sur l'optimisation des installations afin d'atteindre leur plein potentiel.»

Clinique Dentaire de Princeville

PORTES OUVERTES 22 janvier



NOUVELLE ADRESSE

15, rue St-Jacques Est, PRINCEVILLE

819 364-5178

www.cliniquedentaireprinceville.ca

Merci!

Trois remorques feront briller L'Érable



L'Érable Tourisme et Culture a conclu un important projet de promotion touristique réalisé en étroite collaboration avec une entreprise de transport de la région, Groupe Boutin. Sur la photo, on aperçoit Rick Lavergne (directeur de la MRC de L'Érable), Jean-Philippe Boutin (directeur des systèmes d'information Groupe Boutin) et Sylvain Labrecque (préfet de la MRC de L'Érable). Ces derniers posent devant la première remorque qui, sous la thématique du plein air, propose de ce côté une image d'une soirée en camping passée au coin du feu faisant ressortir l'accroche **On cultive votre goût des soirées magiques**. (Photo TC Media - Carol Isabel)

TOURISME. Trois remorques de Groupe Boutin sillonneront le Québec et l'Ontario offrant une visibilité et faisant la promotion de la région de L'Érable. Le projet de promotion touristique et culturelle, mené par L'Érable Tourisme et Culture en étroite collaboration avec Groupe Boutin de Plessisville, a été dévoilé en début de semaine.

Présents au garage de Groupe Boutin à Plessisville alors que la première remorque inspirée des «couleurs de L'Érable» venait d'être livrée, les représentants de la MRC de L'Érable, Sylvain Labrecque et Rick Lavergne, et Jean-Philippe Boutin de Groupe Boutin ont confié d'un commun accord que le projet était gagnant-gagnant étant donné sa qualité et son impact visuel.

Le préfet de la MRC de L'Érable a présenté Groupe Boutin comme un ambassadeur de L'Érable. «Voilà une magnifique occasion de mettre en valeur nos forces et de donner une visibilité à notre région, avec une lunette un peu plus touristique. Je considère le projet encore plus riche du fait que nous ayons joint nos efforts à promouvoir la région avec une entreprise d'ici.»

«Nous sommes fiers de participer au rayonnement de notre région. Une remorque est un véhicule de publicité exceptionnel et nous sommes heureux d'en faire profiter les gens de chez nous», a poursuivi Jean-Philippe Boutin, directeur des systèmes d'information, Groupe Boutin.

Cet investissement de 7300 \$ est amorti sur plusieurs années puisque les remorques ont une durée de vie d'environ dix ans. Celles retenues pour le projet datent de 2012 et 2013 et parcourront particulièrement le Québec et l'Ontario. Comme il s'agit de remorques chauffées, elles sont très utilisées et cumulent de nombreux déplacements.

TROIS REMORQUES, SIX IMAGES ET SIX ACCROCHES

En fait, ce sont six images distinctes qui circulent à bord des trois remorques et qui feront

rayonner fièrement la culture, le plein air et l'agrotourisme, des forces distinctives de L'Érable.

«Chacune de ces remorques présente un duo d'images percutantes, toutes choisies avec minutie. Tous les concepts retenus lancent un message pour interpeller les gens, piquer leur curiosité et les inviter à venir découvrir la région et passer du temps chez nous», a expliqué Mary Claude Savoie, conseillère en communication à Développement économique de L'Érable, qui a collaboré au projet.

ON CULTIVE VOTRE GOÛT DE...

La thématique du plein air a été retenue pour la première remorque combinant le vélotourisme et les paysages séduisants de Sainte-Sophie-d'Halifax accompagné de la phrase **On cultive votre goût des paysages bucoliques**. Sur le côté opposé de cette même remorque, c'est une soirée en camping passée au coin du feu qui fait ressortir l'accroche **On cultive votre goût des soirées magiques**.

La culture contribue indéniablement à la force du secteur touristique de L'Érable, aux yeux du secteur touristique et culturel de L'Érable, le bronze était inévitable. Sur la deuxième remorque, une fusion d'images comprenant une coulée de bronze et la sculpeuse de bronze Marie-Claude Demers secondent **On cultive votre goût des richesses culturelles**. Pour illustrer le sens de la fête et de l'accueil des gens de L'Érable, une image d'ambiance festive du Rockfest de Saint-Pierre-Baptiste présente **On cultive votre goût des festivités mémorables**.

L'agrotourisme connaît une montée et présente un potentiel de développement dans la région. La thématique «érable» était presque une obligation! Elle s'est mariée à la cueillette de la fraise et ces dernières ont été assorties de **On cultive votre goût des plaisirs en famille** et **On cultive votre goût des échappées gourmandes**.

Pour mener à terme ce projet, L'Érable Tourisme et Culture a également obtenu la collaboration de AàZ communications événements, Audrey Martin photographe et l'Association touristique régionale (ATR).

MEDEXA
RECHERCHE

La science au service de votre santé

9612659

La recherche clinique est une activité médicale indispensable visant à améliorer les connaissances sur certaines maladies ou certains médicaments. Présent à Victoriaville depuis 2012, dans l'édifice de la Clinique Laurier, MEDEXA RECHERCHE effectue des études cliniques qui représentent le stade final du processus de mise au point d'un nouveau médicament. C'est à ce stade que l'efficacité des médicaments novateurs est étudiée chez les humains après avoir été réalisée en laboratoire chez les animaux.

L'équipe professionnelle de MEDEXA se compose de Caroline Rheault, fondatrice, et Chantal Lamontagne qui s'est jointe en novembre dernier à titre de copropriétaire. Ces deux infirmières, ayant plus de vingt années d'expérience dont 15 ans en recherche clinique, font équipe avec le Dr Ethel Bellavance et le Dr Guy Thériault.

La recherche clinique se suit une progression en quatre phases : 1-2-3-4. Chez MEDEXA, on travaille sur les 3 dernières phases. De la phase 2 à la phase 4, l'administration du médicament s'adresse toujours aux patients volontaires qui souffrent de la maladie étudiée. Elle comprend, en phase 2, un nombre limité de volontaires. Puis, la phase 3 implique un plus grand nombre de patients. On évalue alors l'efficacité d'un traitement en comparaison avec un autre déjà en pharmacie. La dernière phase, 4, débute après la commercialisation du produit.

Presque tout le monde peut être volontaire pour participer à une étude. Par contre, les participants doivent souffrir de la maladie concernée et répondre aux critères d'admissibilité définis par le projet. Annuellement, plusieurs milliers de personnes contribuent à l'amélioration de la santé humaine. Une occasion unique d'aider des gens à améliorer leur propre état de santé et celle des autres.

Les avantages à participer à une étude clinique sont nombreux. L'ensemble des services sont offerts gratuitement : de la médication à l'étude et du matériel relié aux projets. Vous disposez d'un suivi médical tout au long du processus et un bilan de santé fréquent est effectué. Vous obtenez une compensation financière pour votre participation tout en bénéficiant de la disponibilité de l'équipe de recherche.

Qui sommes-nous ?

Situé au 39, rue Laurier Est, à Victoriaville, en face de l'hôpital, MEDEXA a pour mission de contribuer à l'avancement de la recherche scientifique en suivant de près la santé des participants tout en maintenant l'objectif d'assurer la sécurité des patients ainsi que l'intégrité des données recueillies.

Le champ d'expertise de MEDEXA RECHERCHE touche à plusieurs maladies telles que l'asthme, la maladie pulmonaire obstructive, le diabète, le cholestérol, l'hypertension, la dépression, la ménopause, l'obésité, l'arrêt tabagique et plusieurs autres. Les études en cours portent sur l'asthme et les maladies pulmonaires obstructives chroniques. Éventuellement les deux propriétaires souhaitent ajouter la maladie d'Alzheimer à leurs études.

Le patient avant de s'engager connaît toutes les facettes de l'étude. Lorsque cette personne accepte de participer à l'étude, elle rencontre le médecin généraliste qui procède à une revue des critères et un examen médical gratuitement. Comme il s'agit d'un contrat volontaire, le client peut se retirer en tout temps.

Quand il y a des tests et questionnaires faits par le patient à son domicile, relatifs à son état de santé actuelle entre deux visites, ces données sont transmises électroniquement à l'équipe de MEDEXA ce qui permet de suivre adéquatement la santé des patients.

La recherche est essentielle pour faire la différence

Par son engagement, MEDEXA participe à la mise au point de traitements innovateurs contre des maladies qui ne sont pas traitées de façon optimale. Votre participation pourrait faire la différence et contribuer au bien-être de milliers de gens.

MEDEXA est ouvert du lundi au jeudi de 8 h à 16 h. Pour en connaître davantage, visitez le site www.medexa.org, communiquez avec-nous au 819 260-1172, passez nous voir au local 7 ou écrivez nous à l'adresse suivante : info@medexa.org



ÉTUDES DE RECHERCHE À LA RECHERCHE DE PARTICIPANTS :

- Maladies pulmonaires obstructives chroniques
- Asthme
- Diabète de type 2
- Vaccination pour la grippe saisonnière (65 ans et plus)

Une compensation financière vous sera remise lors de vos visites.

Si vous êtes intéressé à participer à ces études de recherche, veuillez communiquer avec nous afin de vérifier votre éligibilité. Informations : info@medexa.org

Si vous désirez plus d'information, contactez MEDEXA Recherche au **819 260-1172**

Une nouvelle étape est franchie

Projet d'élevage porcin dans la Paroisse de Plessisville

CAROL ISABEL
carol.isabel@tc.tc

AGRICULTURE. La MRC de L'Érable a approuvé et adopté le rapport de consultation publique sur le projet porcin de la ferme Productions Clé des Champs 2015 sur le lot 4 016 915 de la municipalité de la Paroisse de Plessisville.

«La MRC recommande le projet qui est conforme aux différentes réglementations et normes municipales et environnementales. Le projet n'a pas non plus soulevé d'éléments négatifs à la suite de la consultation publique de novembre dernier mis à part quelques éléments mineurs qui ont été retenus pour atténuer les odeurs, le bruit et l'aspect visuel», a fait



La ferme Productions Clé des Champs prévoit se lancer dans la production porcine de type biologique. Sur la photo, Manon Bouchard et Jean-Noël St-Amant, accompagnés de l'agronome Jean Béliveau. (Photo TC Media - Carol Isabel)

savoir le préfet de la MRC de L'Érable, Sylvain Labrecque. Le rapport devra, entre autres, être approuvé par la Paroisse de Plessisville, vraisemblablement lors de la séance publique de

février, avant que l'entreprise ne puisse obtenir son certificat d'autorisation de la Municipalité et démarrer son projet.

PORC BIOLOGIQUE

La ferme Productions Clé des Champs, propriété de Manon Bouchard, investit un demi-million \$ dans l'acquisition et la rénovation de deux bâtiments situés dans un secteur de la route Bellevue dans la Paroisse de Plessisville qui servaient autrefois à l'élevage de volailles pour les transformer à des fins porcines. Le projet comprend l'engraissement rustique de 745 porcs. Il n'y aurait qu'une quinzaine d'élevages de ce type biologique au Québec qui offre un mode de production plus écologique.

Quel type d'amoureux êtes-vous?

CONCOURS. Découvrez votre type amoureux et partez en voyage avec votre douce moitié

En amour, êtes-vous passionné, ludique ou encore érotique? Découvrez votre profil amoureux sans tarder et courez la chance de vous envoler grâce à votre journal local vers la destination de votre choix. Jusqu'au 14

février, répondez au quiz Quel type d'amoureux êtes-vous et courez la chance de gagner un voyage en amoureux d'une valeur de 10 000 \$. Vous êtes invités à participer à cette promotion de TC Media en visitant le www.passeportpoulamour.ca.

En répondant au quiz, vous courez également la chance de remporter de nombreux

chèques-cadeaux de 250 \$ chez les marchands locaux participants. Ce quiz est une réalisation des sexologues cliniciennes Élise Bourque et Justine Lallier Beaudoin ainsi que de la psychologue clinicienne Francesca Sicuro. Surveillez également notre dossier spécial sur l'amour dans l'édition du 10 février de L'Avenir de l'Érable ainsi qu'au bit.ly/1WleJvq.



AUTOMOD
VITRES ET ACCESSOIRES D'AUTO

PARE-BRISE Réparation gratuite
RECOMMANDÉ PAR LES ASSUREURS • GARANTIE DE 10 ANS

0\$ AUCUNE FRANCHISE
avec votre assurance

Obtenez 20\$
en certificat cadeau chez
Si réclamation à l'assurance.

925 rue St-Louis, Plessisville 819 621-0000

*Cette offre est valide jusqu'au 31 mars 2016

6593.691

L'ÉVÈNEMENT
**PRIX DE
 FIN D'ANNÉE**

PROLONGÉ JUSQU'AU 1^{ER} FÉVRIER

QUAND VOUS OBTENEZ UN BONI ADDITIONNEL DE

750\$[†]

SUR LES MODÈLES D'ESCAPE

OU

500\$[†]

SUR LES MODÈLES DE FUSION

C'EST **FACILE** D'EMBARQUER
 AVEC **FORD**



ESCAPE SE 2016 À TRACTION AVANT
 ÉQUIPÉ DU MOTEUR ECOBOOST[®] DE 1,6 L

LOUEZ POUR

129\$*
 AUX DEUX
 SEMAINES

POUR 60 MOIS AVEC UN ACOMPTE DE 1395 \$.
 FRAIS DE TRANSPORT ET TAXE SUR LE
 CLIMATISEUR INCLUS. TAXES EN SUS.

ET POUR
 SEULEMENT

10\$*
 DE PLUS
 AUX DEUX
 SEMAINES

**OBTENEZ
 LA TRACTION
 INTÉGRALE**



F-150 XLT 4X4 2016
 À CABINE D'ÉQUIPE

LOUEZ POUR SEULEMENT

199\$*
 AUX DEUX
 SEMAINES

à

0%
 TAUX ANNUEL

POUR 24 MOIS **



LA MARQUE AUTOMOBILE LA PLUS VENDUE AU PAYS²
 DEPUIS SEPT ANS

2009  2015



LAQUERRE

44, boul. Arthabaska Est, Victoriaville | 819 752-9739

LAQUERREFORD.COM

*Certaines conditions s'appliquent. Voir détails chez Laquerre Ford. Transport et préparation inclus, tous rabais inclus et les prix annoncés ne comportent pas les taxes. **Avec un acompte de 1995\$ comptant + taxes.

Meubles MC Design

Vente
« Coup de Coeur »

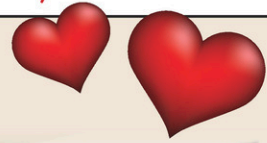

Complice de votre confort!



EN MAGASIN

- Lot de fauteuils; inclinables, berçants, pivotants, sur billes, en tissus et élévateurs.
- Matelas
- Lits électriques à multiples fonctions

Et du service imbattable!

**3 MOIS SANS PAIEMENT
NI INTÉRÊT**



Marie-Claude Desrochers,
propriétaire



Heures d'affaires :
Dimanche et lundi : FERMÉ
Mardi et mercredi : 10 à 17 h
Jeudi et vendredi : 10 à 20 h
Samedi : 10 à 16 h

**LIVRAISON
GRATUITE**

2666, St-Germain
[Rte Bellevue]
Plessisville

819 621-7462

Princeville : 200 000 \$ pour éclairer la piste cyclable

CAROL ISABEL
carol.isabel@tc.tc

MUNICIPAL. La Ville de Princeville investira une somme de 200 000 \$ afin d'illuminer une autre portion du Parc linéaire qui traverse la municipalité.

Le conseil municipal a d'ailleurs déposé une demande d'aide financière via le Pacte rural de la MRC de L'Érable pour un montant de l'ordre de 154 000 \$.

Le projet consiste à aménager 36 lampadaires le long de la piste cyclable entre les rues Saint-Pierre et Mgr Poirier ce qui compléterait l'éclairage pour la partie asphaltée puisque la portion entre la rue Mgr Poirier et la rue Saint-Jean-Baptiste a déjà été réalisée.

La Ville procédera par règlement d'emprunt après avoir obtenu une réponse favorable de sa demande d'aide financière. Le maire Gilles Fortier espère voir le projet se concrétiser durant la période estivale. «Ce projet vient répondre à une demande de nos personnes aînées dans le cadre de notre plan d'action 2016-2018.»

APPROBATION D'ENTENTES

Dans un autre ordre d'idées, les élus ont renouvelé l'entente avec Gaudreau en ce qui a trait à la collecte des matières putrescibles pour l'année 2016. Le montant versé sera près de 18 700 \$.

Les membres du conseil municipal ont aussi



La Ville de Princeville compte procéder à l'installation de luminaires sur une portion du Parc linéaire entre les rues Mgr Poirier et Saint-Pierre. (Photo TC Media - Carol Isabel)

approuvé une entente de 17 500 \$ relative à la fourniture de services techniques en gestion documentaire de la MRC de L'Érable. La Ville de Princeville pourra compter sur les services d'une archiviste, soit pour 500 heures au cours de l'année 2016.

Le conseil a de plus entériné l'entente inter municipale concernant la taxe pour les non-résidents lors des inscriptions à diverses activités de sports et de loisirs. Cette taxe a été fixée à 250 \$ pour la période allant du 1er avril 2016 au 31 mars 2017.

EN BREF...

Après avoir été déposé en octobre dernier, le plan d'action 2016-2018 de la Politique familiale de la Ville de Princeville a été adopté au cours de la dernière séance publique du conseil.

Les élus ont aussi adopté un règlement modifiant la tarification pour les demandes d'information du rôle d'évaluation via le service Immonet, qui connaît une hausse d'un dollar par transaction.

Le conseil a par ailleurs procédé à l'adoption du règlement abrogeant le règlement d'emprunt prévu pour le développement domiciliaire Gagnon qui n'aura finalement pas lieu.

Les élus ont finalement convenu d'accorder quelques aides financières, soit 2500 \$ pour le Softball mineur (pour la saison 2016), 200 \$ pour l'Association des personnes handicapées de L'Érable (APHÉ inc.) et 100 \$ pour l'Unité Domrémy de Plessisville.

DERNIÈRE CHANCE!

3 POUR 1

OBTENEZ 3 VÊTEMENTS POUR LE PRIX D'UN (Payez le plus cher des 3 à prix régulier)
SUR MARCHANDISE SÉLECTIONNÉE. Offre valide jusqu'au samedi 6 février 2016.

MODE HOMME • FEMME

COUSINS-COUSINES

PRÊT - À - PORTER

1570 Saint-Louis, Plessisville 819 362-2450



Et si c'était la candidose ?

Vous souffrez de troubles digestifs, de démangeaisons, de maux de tête et/ou migraines?

Vous avez essayé des régimes sans jamais perdre de poids?

Vous avez des difficultés de concentration et avez l'impression d'avoir le cerveau dans le brouillard ?

Avez-vous souvent :

- des ballonnements et/ou des gaz;
- des fringales de sucres;
- des infections urinaires;
- des infections vaginales;
- mauvaise haleine;
- des troubles de sinus.

La candidose est une affection qui se produit lorsqu'une levure digestive courante nommée *Candida albicans* (*champignon microscopique*) prolifère au point de devenir problématique.

Tant que ces levures sont normalement présentes dans le tractus digestif, l'équilibre interne est maintenu et tout va bien. La proportion idéale de levure par rapport aux bactéries intestinales est de l'ordre d'une levure par millions de bactéries. Ce qui est méconnu toutefois c'est que cette levure prend naissance dans l'intestin et que sa prolifération doit être maîtrisée pour empêcher d'atteindre le stade systémique. La prise d'antibiotiques, d'anti-inflammatoires, de cortisone, la pilule contraceptive, le stress, un excès de sucres raffinés ainsi que des carences nutritionnelles sont tous des facteurs qui peuvent entraîner une prolifération du *Candida albicans*.⁽¹⁾

Dans la population en général, on associe la candidose au « muguet », à la mycose des orteils ou aux infections vaginales à levure. Cependant, la candidose peut atteindre le vagin, l'appareil urinaire, la peau, les ongles, la bouche, les organes et les autres tissus.⁽²⁾ Environ 70 % des Américains ont un taux plus élevé que la normale de *Candida albicans* dans l'intestin; 80 millions de personnes en sont donc infectées.⁽³⁾ Les symptômes du *Candida* peuvent différer d'une personne à l'autre.

On a découvert que les levures peuvent produire jusqu'à 180 toxines connues qui à leur tour créent des déchets. Par exemple, on peut penser que le *Candida albicans* produit de l'acétaldéhyde, un poison que le foie transforme en alcool et qui entraîne à son tour une baisse de l'acuité intellectuelle.

Cette levure peut produire également de longues racines appelées « rhizoïdes » qui percera la muqueuse intestinale créant des lacunes appelées « syndrome de perméabilité intestinale » ou « leaky gut syndrome ». Ce qui signifie que les toxines et les aliments mal digérés peuvent traverser la muqueuse intestinale favorisant le développement de pathologies plus graves et chroniques notamment : *des sensibilités alimentaires, la polyarthrite rhumatoïde, la fibromyalgie, le syndrome de fatigue chronique, le lupus, des troubles cutanés, le syndrome du côlon irritable, la maladie de Crohn et la colite...*⁽³⁾

QUOI FAIRE ?

Voici les principaux points à considérer :

- **Modifier votre alimentation** : en éliminant les sucres, notamment les jus de fruits, les glucides (*principale nourriture des levures*) et les produits laitiers. Éliminer également les aliments fermentés et moisissés : l'alcool, la sauce soya, les arachides, la levure à pain, les fromages vieillis, les champignons et le vinaigre blanc. Augmenter la consommation de fibres permettra d'absorber les toxines créées par le *Candida* : les graines de lin moulues et les graines de chia sont de bons choix.
- **Éliminer le *Candida albicans*** : grâce à des plantes qui ont des vertus antifongiques telles que : le pau d'arco, l'extrait de pépins de pamplemousse, le noyer noir, l'ail, l'origan, la feuille d'olivier, la cannelle de même que l'acide caprylique.
- **Bien s'hydrater** : la consommation d'eau peut être calculé comme suit : prendre votre poids en kg et le diviser par 8, ce chiffre indiquera le nombre de verre d'eau (250 ml) à boire approximativement à chaque jour.
- **Nourrir les intestins de bonnes bactéries** : notamment d'acidophilus et de bifidobactéries, aussi connues sous le nom de probiotiques.

Comme le problème de candidose est fréquent et qu'il a des répercussions importantes sur l'état de santé, il est judicieux, de consulter votre **naturopathe agréé** afin d'avoir un protocole approprié à votre situation.

Au plaisir !

Marie Michèle Breton, Naturopathe agréée
Cette chronique ne sert aucunement à établir un diagnostic et ne remplace pas une intervention médicale de première intention.

Références :

- (1) La prolifération du *Candida*, par Brenda Watson
- (2) Êtes-vous infesté de *Candida Albicans* ? mercredi 30 janvier 2013 par Jean-Marc Dupuis
- (3) Dr. Mercola, Could *Candida* Be Sabotaging Your Health ?

194, Notre-Dame Est
Victoriaville
819 758-1211

6590766

Semican fait l'acquisition de l'ancienne bâtisse de Demtec

CAROL ISABEL
carol.isabel@tc.tc

PROJET. Dans la foulée de sa croissance, la société Semican de Plessisville s'est portée acquéreur de l'ancienne bâtisse appartenant à Demtec, une entreprise spécialisée dans la construction de maisons modulaires qui avait fermé ses portes l'an dernier à la suite de difficultés financières.

La société Semican, qui commercialise une

large gamme de semences et de produits pour chevaux au Canada, aux États-Unis, l'Europe et au Moyen-Orient, précisera ultérieurement ce qu'elle entend faire du bâtiment de 100 000 pieds carrés situé sur le boulevard Industriel à Princeville.

Notons que le siège social de l'entreprise est situé dans le rang 10 de la Paroisse de Plessisville et que celle-ci dispose également d'un centre de recherche sur la route 116 à Princeville ainsi que d'une section destinée au transport des céréales.



CAMPUS DE DRUMMONDVILLE

235, rue Moisan
Drummondville

2 FÉVRIER
17 H À 20 H

Éducation spécialisée (DEC)

Techniques policières (DEC)

Soins préhospitaliers d'urgence (DEC)

Techniques juridiques (DEC)

CAMPUS DE LONGUEUIL

150, place Charles-LeMoine, bureau 2060,
Longueuil

3 FÉVRIER
17 H À 20 H

Techniques d'inhalothérapie (DEC)

Techniques juridiques (DEC)

Arts, lettres et communication, option Nouveaux médias (DEC)

Éducation spécialisée (AEC)

Intégration à la profession d'inhalothérapeute (AEC)

CAMPUS DE TROIS-RIVIÈRES

90, rue Dorval
Trois-Rivières

4 FÉVRIER
17 H À 20 H

Réadaptation physique (DEC)

Électrophysiologie médicale (DEC)

Techniques juridiques (DEC)

Techniques d'inhalothérapie (DEC)



Collège Ellis

ENGAGEMENT - DÉPASSEMENT - SERVICE
Drummondville - Trois-Rivières - Longueuil - Montréal

www.ellis.qc.ca

Information : 1 877 691-9800, poste 321

6549692

La parade des bébés 2015

Les journaux L'Avenir de l'Érable & La Nouvelle Union
sont fiers de vous présenter en photos, les bébés nés
dans les MRC d'Arthabaska & de L'Érable.

L'Avenir
de l'Érable

La Nouvelle
union
www.lanouvelle.net

tc • MEDIA

6536972



Rosaly
AUDY

1 septembre 2015



Raphaëlle
BACHAND

11 novembre 2015

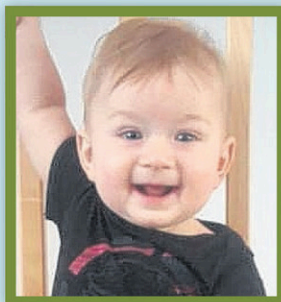

Eliot
BEUCHESNE

24 avril 2015



Lohan
BEUCHESNE

10 septembre 2015

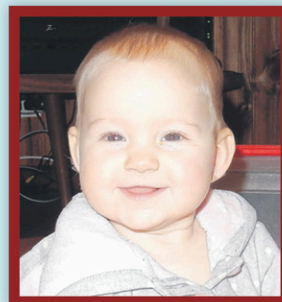

Adèle
BÉLIVEAU

28 mai 2015



Anaïs
BERGERON

15 décembre 2015

LE SPÉCIALISTE DES PIEDS POUR VOS ENFANTS



UNE DÉMARCHE
BEAU/CHESNE
REMARQUÉE

819 752-6092
3, rue Tourigny, Victoriaville
CHAUSSURESBEAUCHESNE.COM

CENTRE D'AJUSTEMENT DES CHAUSSURES POUR LES **TOUTS PETITS**

La parade des bébés 2015



Zack
BERGERON
11 décembre 2015



Hubert
BERGERON-GROULX
21 octobre 2015

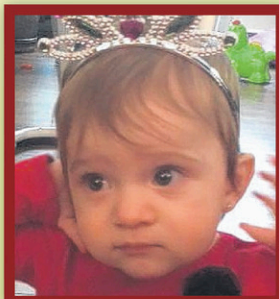

Laury
BERNIER
5 janvier 2015



Félix
BILODEAU
12 novembre 2015

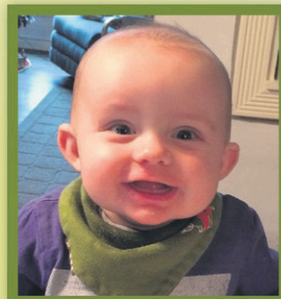

Hayden
BISSON
26 juin 2015

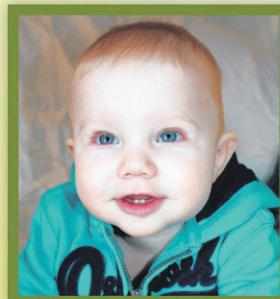

Malcolm
BLANCHETTE
3 avril 2015



Étienne
BOUCHARD
4 mars 2015

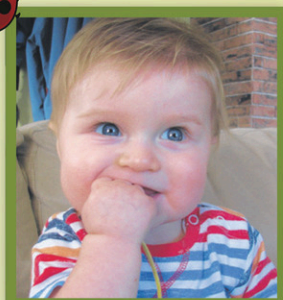

Édouard
BOUCHER
7 mai 2015



Louis-Victor
BOULANGER
8 septembre 2015



Juliette
BOURDEAU
4 août 2015



Romane
BOURQUE
22 septembre 2015



Édouard
BOUTIN
5 mai 2015



Alicia
BRODEUR
15 décembre 2015



Arno
BRUNEL
17 janvier 2015

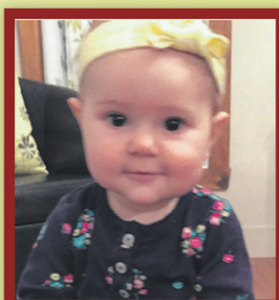

Éloïse
CAMIRÉ
3 mars 2015



Flavie
CAMIRÉ
19 août 2015

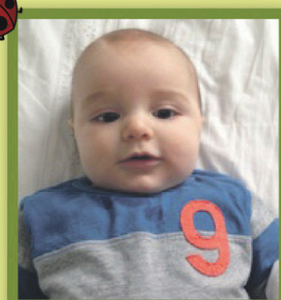

Charles
CARON
14 août 2015

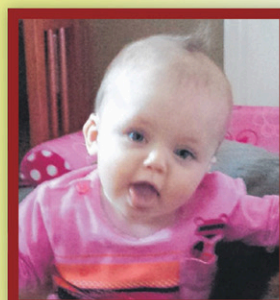

Kaëly
CARON
1 mai 2015



Heidi
CHABOT
19 janvier 2015



Camille
CHAMPAGNE-BÉLANGER
27 octobre 2015

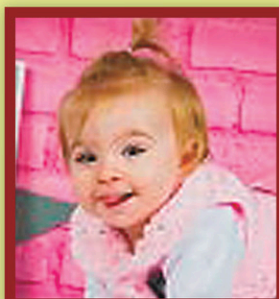

Charlye
CHRÉTIEN
14 janvier 2015



Élodie
CLOUTIER
8 juin 2015



Aeden
COMTOIS
8 septembre 2015



Maëly
CROTEAU
10 juillet 2015

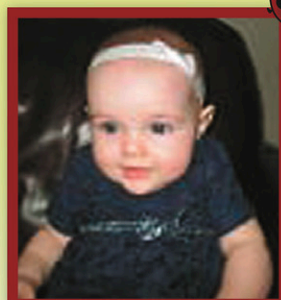

Flavie
DAIGLE
22 juin 2015



Olivia
DAIGLE
7 janvier 2015

La parade des bébés 2015



Justin
DÉSAYLNIERS
15 avril 2015



Anaïs
DESHARNAIS
10 décembre 2015



Ludovic
DESHARNAIS
30 juillet 2015

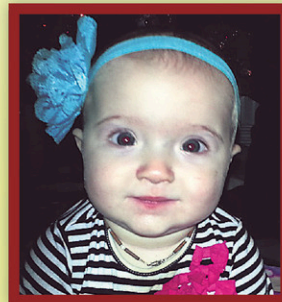

Kaylee
DION
23 juin 2015



Arthur
DUCHARME
23 août 2015

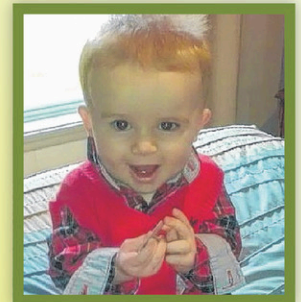

Logan
FAUCHER
23 février 2015



Aywa Jade
FERTICH
28 août 2015



Danaée
FILION
4 mars 2015



Noah
FILION
29 août 2015



Mégane
FILTEAU
4 février 2015



Emma
FORTIER
30 mai 2015



Alexe
FOURNIER
29 juillet 2015



Alyson
FOURNIER
12 mars 2015



Elliot
FRÉCHETTE
13 février 2015



Mykaëla
GEFFROY
12 novembre 2015



Ludowik
GINGRAS-ASSELIN
4 septembre 2015



Olivia
GUÉVIN
8 avril 2015



Gabriel
HARTMANN
6 juin 2015



Léonie & Thomas
HOULE
7 janvier 2015



Victor
JUNEAU
27 décembre 2015



Romane
LABRIE
13 août 2015



Victor
LAMBERT
14 juillet 2015



Alek
LAMONTAGNE
19 juin 2015



Britany
LANGLOIS
14 octobre 2015



Ariane
LAROCHE-POULIOT
29 mai 2015



Élise
LATOUR
17 février 2015



Raphaëlle
LAVIGNE
11 septembre 2015



Julian Shad
LEBLANC
18 juillet 2015

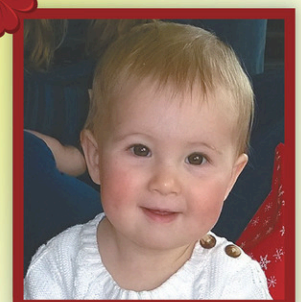

Lexane
LEFEBVRE
22 février 2015

La parade des bébés 2015



Maxime
LETTRE
22 octobre 2015

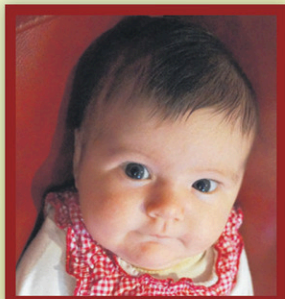

Maeva
Levasseur
11 novembre 2015



Juliette
MANNINGHAM
11 septembre 2015

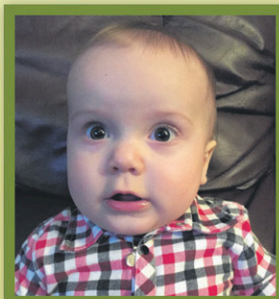

Thomas
MARCOUX
19 avril 2015



Billy
MARTEL-LEHOUX
13 septembre 2015



Maïa
MERCIER
29 mars 2015



Kaïlee
MOISAN
14 mai 2015

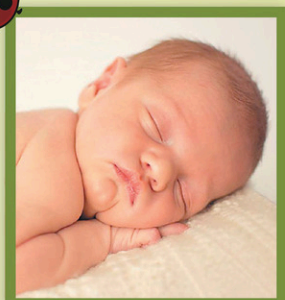

Xavier
MORIN
21 décembre 2015



Logan
NOLET
26 mai 2015



Alice
NORMAND
18 mai 2015



Annabelle
PELLERIN
10 juillet 2015

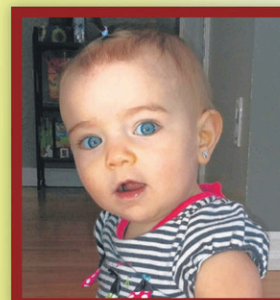

Camille
PERREAULT
17 mars 2015



Nelly
PICARD
13 avril 2015



Ella
POIRIER
15 avril 2015



Justine
POTHIER
2 avril 2015



Logan
PROULX
24 novembre 2015

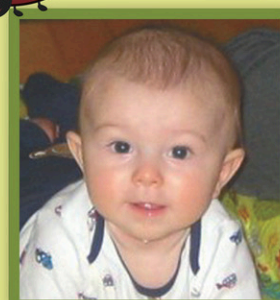

Raphaël
PROVENCHER
8 janvier 2015

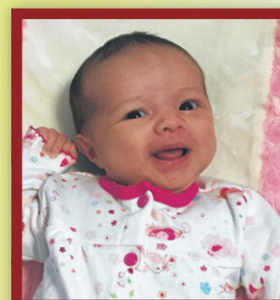

Chloé
RIVARD
14 décembre 2015



Nolan
ROBILLARD
22 décembre 2015



Naomie
ROY
13 octobre 2015



Noémie & Mattéo
SAMSON
12 août 2015



Joey
SARAZIN
17 octobre 2015

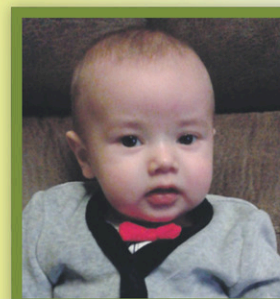

Éthan
SÉVIGNY
26 juin 2015

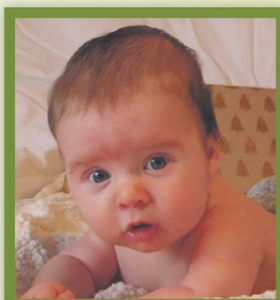

Hubert
SIMARD
31 août 2015



Olivier
TESSIER
6 octobre 2015



Jacob
THIBODEAU
16 juin 2015



Nathan
TOURIGNY
19 avril 2015



Louis-Félix
TREMBLAY
31 janvier 2015



Marylie
VIGNEAULT
18 octobre 2015

«Petit enfant deviendra grand» : une pièce portant à réflexion



STEVEN LAFORTUNE
steven.lafortune@tc.tc

THÉÂTRE. Les quelque 70 membres de la 23e production de la Troupe de théâtre La Relève ont frappé un grand coup avec la présentation de «Petit enfant deviendra grand», le week-end dernier, à la polyvalente La Samare.

L'oeuvre nous transporte dans la vie de sept enfants aux personnalités opposées. De la maternelle jusqu'au secondaire, les spectateurs seront plongés au cœur de l'univers de Charles Lagacé, Anne-Sophie Labelle, Julie Latortue, Étienne Doré, Marie-Soleil Bourgeois, Carrie Lasalle et Patrick Jean.

Sur une trame d'humour, les 17 brillants comédiens de la distribution porteront la salle à réflexion sur certains sujets d'actualité. «L'éducation, l'importance des parents sur leurs enfants, les valeurs acquises et l'influence de la société sont des thèmes abordés au cours de la pièce», a fait savoir l'animateur du Service d'animation spirituelle et d'engagement communautaire (SASEC), Mario Fortin.

De plus, «Petit enfant deviendra grand»



La pièce «Petit enfant deviendra grand» a transporté, samedi, le public dans l'univers de sept enfants aux réalités différentes. (Photo TC Media - Steven Lafortune)

renferme un quintette de chanteurs de talent. Ariane Gourde, Stéphanie Michel, Audrey Hébert, Rebecca Guimond et William Paris se sont attiré une pluie d'applaudissements pour leurs prestations, notamment sur *Prendre un enfant* de l'artiste Yves Duteuil.

■ De l'argent pour Haïti et le Guatemala

Par ailleurs, les centaines de spectateurs, pour la première fois cette année, auront contribué à deux causes en assistant à l'une des représentations de «Petit enfant deviendra grand» de la Troupe de théâtre La Relève. En plus d'avoir eu droit à un excellent spectacle, ils auront contribué au voyage en Haïti et au Guatemala de 47 élèves de La Samare.

Du 24 février au 2 mars, 13 étudiants de 5e secondaire s'envoleront pour le Guatemala, alors que 34 autres de 4e secondaire prendront la direction d'Haïti, du 26 juin au 12 juillet. Ces deux cohortes, lors de leur voyage humanitaire, participeront à la construction d'un établissement scolaire.

Au Centrexpo
Cogeco de Drummondville

Plus de
110 exposants,
animation
et jeux pour
enfants

10^{ième} édition
INVITATION de

VAILLANCOURT
PORTES ET FENÊTRES

4 au 7 février
LA FOIRE DE 2016

LA L'HABITATION

CENTRE DU QUÉBEC
www.foiredelhabitation.com



Horaires
Jeudi 18:00 à 21:00
Vendredi 13:00 à 21:00
Samedi 10:00 à 18:00
Dimanche 10:00 à 17:00

Admission (taxes incluses)
Adulte..... 12\$
Étudiant & Aîné 10\$
12 ans et moins.... Gratuit
(accompagné d'un adulte)

Un Salon INÉGALÉ au cœur du Québec!

En collaboration avec:





Desjardins

GRAND PRÉSENTATEUR
DE LA SAISON CULTURELLE

EN VENTE MAINTENANT

150, RUE NOTRE-DAME EST, VICTORIAVILLE (QUÉBEC) G6P 3Z6
LECARRE150.COM | 819 752-9912

LE CARRE 150

ESPACE CULTUREL DE
VICTORIAVILLE

BLUES

JAZZ



LE JEUDI 11 FÉVRIER | 30 \$
Jordan Officer
BLUE SKIES



LE JEUDI 25 FÉVRIER | 32 \$
The Paul
DesLauriers Band



PRÉLUDE AU CONCERT 18 H 45
HOÏ - TRIO JAZZ FUSION GRATUIT

LE VENDREDI 19 FÉVRIER | 34 \$
Karen Young
HOMMAGE À LAMBERT,
HENDRICKS ET YOUNG

GRUPE
RÉJEAN ROY

présente
LES GRANDS

EXPLORATEURS

CHANSON

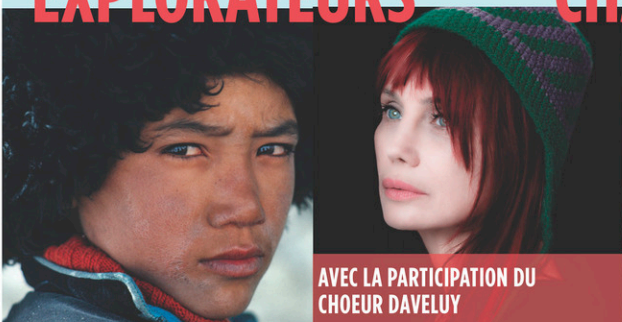

LE JEUDI 4 FÉVRIER | 20 \$
Himalaya
(HORS-SÉRIE)



AVEC LA PARTICIPATION DU
CHOEUR DAVELUY

LE SAMEDI 30 JANVIER | 40 \$
Chloé Sainte-Marie
À LA CROISÉE DES SILENCES

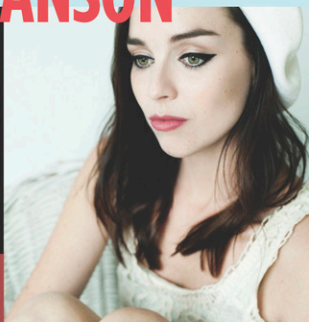

LE VENDREDI 12 FÉVRIER | 22 \$
Viviane Audet
LE COULOIR DES OURAGANS

metro présente
LES GROS DIMANCHES

EN FAMILLE

HUMOUR



LE DIMANCHE 21 FÉVRIER | 12 \$
Conte de la neige
DE PHILIPPE SOLDEVILA

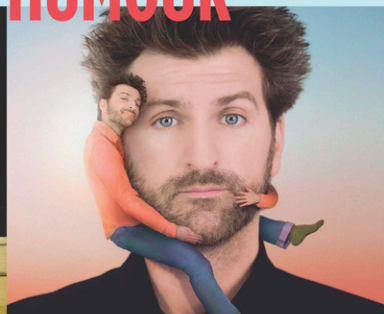

LE SAMEDI 20 FÉVRIER | 27 \$
Jean-Thomas Jobin
APPRENDRE À S'AIMER

VICTORIAVILLE
santé urbaine

Financé par le
gouvernement
du Canada

Canada

Conseil des arts
et des lettres
Québec

5 sous, c'est tout?

FORMATION. Le Service d'animation du Musée Laurier continuera d'offrir des ateliers à 5 sous en 2016. S'adressant aux jeunes de 7 ans et plus, trois projets seront suggérés cet hiver lors des ateliers du samedi après-midi, entre 13 h 30 et 15 h, à la Maison Fleury (18, rue Laurier Ouest à Victoriaville) et il n'en coûtera aux jeunes que la somme symbolique de 5 sous pour participer.

Le samedi 30 janvier, les scènes hivernales des papiers découpés des pays du nord inspireront les jeunes pour une peinture constituée de silhouettes (réservations jusqu'au 22 janvier). Le samedi 6 février, des «mobiles d'amour» seront confectionnés. Des formes multicolores seront découpées et collées, puis fixées à des fils pour finalement danser dans l'espace et nous rappeler que la fête de

l'amour et de l'amitié s'en vient à grands pas (réservations jusqu'au 29 janvier).

Le samedi 12 mars, tous les efforts seront concentrés à la fabrication d'une jolie maisonnette de gnome faite de matériaux neufs et récupérés (réservations jusqu'au 4 mars). Les projets éducatifs proposés favorisent la concentration, le développement de la motricité fine, l'initiation au langage plastique et la création. De plus, le plaisir est au rendez-vous. Les ateliers seront animés par Marie-Josée Turcotte, éducatrice et animatrice du Musée Laurier et bachelière en enseignement des arts plastiques. Notez bien que les enfants de 7 et 8 ans doivent être accompagnés d'un adulte et qu'il faut dix participants pour que l'activité ait lieu. Les réservations peuvent se faire par courriel (secretariatmlaurier@videorton.ca) ou par téléphone (819 357-8655).

CONCOURS PASSEPORT POUR L'AMOUR

» QUEL TYPE d'amoureux ÊTES-VOUS?

À GAGNER
Un voyage en amoureux d'une valeur de
10 000 \$
+ de nombreux chèques-cadeaux de 250 \$
chez vos marchands locaux participants

Répondez au quiz avant le 14 février 2016 !
passeportpourelamour.ca

tc • MEDIA

Musikenfeu : les visiteurs répondent à l'appel



Un immense feu de joie était l'une des façons de se réchauffer lors de Musikenfeu, à Sainte-Sophie-d'Halifax. (Photo TC Media - Steven Lafortune)

STEVEN LAFORTUNE
steven.lafortune@tc.tc

Musique. L'engouement entourant Musikenfeu à Sainte-Sophie-d'Halifax ne se dément pas. Samedi, le site de l'église a été pris d'assaut par des centaines de familles, venues braver le froid pour l'occasion.

Joues rouges et bonne humeur étaient au rendez-vous dès l'ouverture des festivités. Chaudement habillés, les visiteurs étaient accueillis par un immense feu de joie, autour duquel ils pouvaient se réchauffer. Également, pour ceux qui désiraient le faire en bougeant, une séance de zumba ainsi qu'une glissade

sur neige, pour les petits et grands, étaient à leur disposition.

«L'an dernier, l'hiver ne nous avait pas épargnés avec une journée de -28 degrés. Ce soir (samedi), les gens ont répondu à l'appel. C'est d'autant plus plaisant de les voir s'approprier l'activité», a fait savoir l'une des membres du comité organisateur, Manon Marcoux.

Sur le coup de 20 h, un feu d'artifice musical a illuminé le ciel de la municipalité. Enfin, Alain-François a soulevé le toit de l'église en clôture de la soirée. Accompagné de ses musiciens, il a transmis son énergie contagieuse en interprétant ses classiques, en plus des titres de son tout dernier album, *Porte-Bonheur*.

La Troupe Quapla vous présente pour sa 26e saison
2 excellentes comédies

"Haut vol"



de Bruno Lacroix
6-7 février
Cabaret Guy Aubert
Carré 150

"L'affaire
Donovan Mac-Phee"

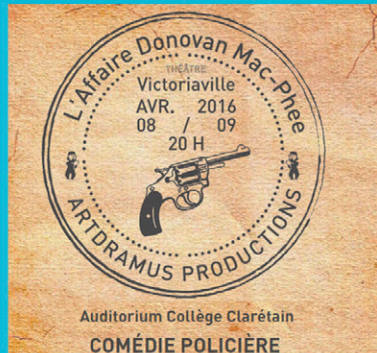

de Frank Didier
8-9 Avril
Collège Clarétain

Billets en vente au Carré 150
819-752-9912
www.lecarre150.com
Admission générale : 18,00 \$
- de 18 ans /
+ de 65 ans : 13,00 \$

Passeport Duo-Théâtre valide
pour les 2 pièces disponible
Admission générale : 30,00 \$
- de 18 ans /
+ de 65 ans : 20,00 \$

Le passeport Duo-Théâtre vous donne droit à un rabais de 10 \$ au prochain Festival de Théâtre Amateur de Victoriaville présenté en juin prochain



6605284

VENTE

Fin de saison

4 JOURS SEULEMENT
DU 27 AU 30 JANVIER

-50%

sur toute la collection
mode automne-hiver*

+20%

de réduction
additionnel
à la caisse*

*À l'exception des étiquettes rouges et des accessoires.

De plus, profitez de nos étiquettes rouges à

9,99 \$ | 19,99 \$ | 29,99 \$





Ne peut être jumelée à d'autres offres. Détails en boutique.



CRÉATIONS CHANTAL

197, rue Notre-Dame Est (Place Luxor)
Victoriaville • 819 758-3712



tc MEDIA

Nouvelle Union Avenir Érablé

Immobilier

VOTRE RÉFÉRENCE IMMOBILIÈRE

SPÉC2583744

CHERCHEZ? TROUVÉ!

Dans votre section immobilière

6604738

Lionel Hamelin
Courtier immobilier agréé / DA

Vente à partir de 2%

www.propridirect.com

Cell. (819) 740.0629
Télex. (819) 795.3289

Proprio Direct INC.
AGENCE IMMOBILIÈRE

NOUVEAU

5 minutes du centre-ville près du centre d'achat, bien entretenue, 3 chambres, 2 foyers, grandes pièces, garage, terrain de 15.600 pieds carrés. Mls25088782.

NOUVEAU

Bord de l'eau, tranquillité assurée, construction de qualité supérieure, 2 chambres, deux patios. Mls1957408.

NOUVEAU PRIX

Duplex, 5 minutes du centre-ville, clientèle stable établie depuis plusieurs années, les revenus potentiels sont de 9060\$ par année. Idéal pour investisseur ou propriétaire occupant. Mls22269662.

NÉGOCIABLE

St-Norbert, sortie du village, grande propriété de 3 chambres, garage, eau fournie par la municipalité. Possibilité d'une quatrième chambre, beaucoup de rénovations y ont été faites. Mls21569657.

NOUVEAU

Lyster, grande propriété avec entrepôt et garage, 3 chambres, terrain de 12.500 pieds carrés. Le tout vendu sous l'évaluation municipale. Mls23283506.

L'ÉQUIPE DE COURTIER LA PLUS PERFORMANTE

M & K LA BARRE
UNE EXPERTISE DE PLUS DE 25 ANS

A partir de **3%**
* Certaines conditions s'appliquent.

MARIO LABARRE
Courtier immobilier agréé
RE/MAX BOIS-FRANCS M.L. INC.
C. 819 357.6188
www.mariolabarre.com
B. 819 758.6441

KARINE LABARRE
Courtier immobilier
RE/MAX BOIS-FRANCS INC.
C. 819 352.4660
www.karinelabarre.com

GUYLAIN ROBICHAUD
Adjointe administrative

6550258

CONDO

VISITE LIBRE
LE DIMANCHE 7 FÉVRIER 2016
DE 13 H À 17 H

282 PIE X, #4 VICTORIAVILLE
136 600 \$

Devenez propriétaire! Idéal comme premier investissement pour le même prix qu'un loyer. À voir avec Karine Labarre 352-4660

229 000 \$

Superbe cottage fini sur 3 planchers. 4 chambres climatisées, grand garage avec entrée extérieure. Terrain aménagé, piscine creusée et spa. Stationnement pour motorisé ou autre. À voir avec Mario Labarre 357-6188

114 900 \$
PRIX RÉDUIT

Chalet 4 saisons au Lac Nicolet sur un grand terrain de 14 000 p.c. avec piscine. À quelques minutes du quai d'embarquement, de plage, ski de fond, poste provincial de motoneige et sentiers pédestres. À la vente, un cadeau vous attend! À voir avec Karine Labarre 352-4660

309 000 \$
PRIX RÉDUIT

Site commercial exceptionnel. Idéal pour professionnel. 5 beaux bureaux, salle d'attente et cuisine, rénové au complet en 2014. Revenu supplémentaire pour logement de 4 1/2 à l'arrière. À voir avec Mario Labarre 357-6188

324 000 \$
PRIX RÉDUIT

Propriété de qualité certifiée Novo Climat 13 Pièces dont 4 chambres, sortie de ville, terrain de plus de 16 000 p.c. Planchers de bois franc et céramique, armoires de polyester laqué et comptoir de granite. À voir avec Karine Labarre 352-4660

199 900 \$
PRIX RÉDUIT

Clé en main, dans un quartier tranquille. 4 ch. et 2 salles de bain, finition de qualité supérieure, sur terrain paysagé. Piscine hors-terre au sell! À voir avec Karine Labarre 352-4660

229 900 \$
PRIX RÉDUIT

Sortie de ville, grand terrain boisé et aménagé, piscine creusée. Grand cottage 3 ch. à l'étage et bureau au rez-de-chaussée. Idéal pour professionnels. À voir avec Mario Labarre 357-6188

349 900 \$

Superbe domaine borné par la rivière, 2 maisons, idéal pour bi-génération, incluant écurie pour chevaux ou autre, rénové à 90%. À voir avec Karine Labarre 352-4660

145 000 \$
FERMETTE

Vue sur les montagnes. Maison ancestrale, rénovée, revêtement, fenêtres, toiture, fondation toutes rénovées. Beaucoup de boiseries, IMPECCABLE. Grand garage pour 4 autos. Terrain 23 000 p.c. À voir avec Mario Labarre 357-6188

NOUVEAUTÉS • NOUVEAUTÉS • NOUVEAUTÉS • NOUVEAUTÉS • NOUVEAUTÉS • NOUVEAUTÉS • NOUVEAUTÉS • NOUVEAUTÉS

179 000 \$

Secteur de choix, superbe bungalow 13 pièces, rénové et impeccable. Idéal pour professionnel, bureau avec entrée privée, grand terrain 11 775 pi.ca., intime. Garage 20 X 24 isolé, chauffé avec puits de travail. À voir avec Mario Labarre 357-6188

169 000 \$

Construction 2011, centre-ville, 8 pièces, 3 chambres, 2 salles de bain, entrée de cave extérieure. Idéale pour commerce à la maison, possibilité de garage 18 X 20. À voir avec Mario Labarre 357-6188

239 900 \$

Sortie de ville. Style Normand, grand cottage, possibilité de 4 chambres à l'étage. Rénovations récentes, armoires, fenêtres, toiture garantie 50 ans. Grand terrain boisé. À voir avec Mario Labarre 357-6188

259 900 \$

Magnifique propriété sur la montagne, à deux minutes de l'hôpital, propriété de qualité avec planchers de bois et céramique, armoires en bois. Piscine creusée et chauffée. À voir avec Karine Labarre 352-4660

349 900 \$

Dos à la rivière Nicolet, à 5 minutes du centre-ville, superbe 2 étages, 12 pièces, possibilité 4 chambres, de qualité supérieure, terrain aménagé de 17 685 p.c., gazebo avec Spa. À voir avec Mario Labarre 357-6188

45 000 \$

Idéal pour tricolore, sortie ville, grand terrain 20 200 p.c., chalet 3 saisons. À voir avec Karine Labarre 352-4660

139 900 \$

Coquette propriété de 5 chambres et 3 salles de bain, située dans un quartier à proximité du centre-ville et près d'une école primaire et d'un parc. Idéal pour jeune famille. À voir avec Karine Labarre 352-4660

269 900 \$
RÉSIDENTIEL COMMERCIAL

Superbe cottage de 9.5 pièces plus local de 4 200 p.c., avec plancher chauffant plus entrepôt de 5 500 p.c., plus terrain de 59 000 p.c. Idéal vente au détail. À 2 minutes de l'autoroute 20. À voir avec Mario Labarre 357-6188

194 000 \$

À construire, quartier de choix près du Cegep, de la polyvalente, centres d'achats, belle cuisine, belle salle de bain. Réservez rapidement et choisissez les couleurs. À voir avec Karine Labarre 352-4660

159 900 \$

Maison campagne, construction 1996, 7 pièces. Chauffage élec. + bois. Grand garage de 28x45 pieds, terrain 32 291 p.c. À voir avec Mario Labarre 357-6188

144 900 \$

Secteur de choix, près des centres commerciaux. Joli bungalow 13 pièces, 4 chambres. Portes fenêtres et papier toiture récentes. À voir avec Mario Labarre 357-6188

314 900 \$
PRIX RÉDUIT

Propriété unique qui vous charmera avec sa boiserie et son cachet. Plafond cathédral, mezzanine, garage double, plancher de béton chauffant au sous-sol et garage. Situé sur un terrain de 16 000 p.c. dans un quartier très recherché. À voir avec Karine Labarre 352-4660 Mario Labarre 357-6188

619 000 \$
BORD DE L'EAU

Lac Nicolet, un des plus beaux lacs au Québec. Superbe résidence 11 pièces, 3 chambres, maison de très grande qualité, grand terrain de 93 269 p.c. boisé et très intime. À voir avec Mario Labarre 357-6188

384 900 \$

Secteur de choix. Superbe bungalow 14 pièces, armoires en bois, plancher chauffant, verrière, grand garage. Beau terrain boisé. À voir avec Mario Labarre 357-6188 ou Karine Labarre 352-4660

6513931

Le courtier qui vend à partir de seulement 2%

819 362-0522 Plus c'est **VU**, plus vite c'est **VENDU!**

Suivez-moi sur Facebook Jacques Rouillier - Propriodirect

JACQUES ROUILLIER courtier immobilier

Proprio Direct AGENCE IMMOBILIÈRE

Joane St-Pierre, Adjointe administrative **819 552-0559**

REVENUS

1376-77, St-Louis, Plessisville
Duplex et bâtisse commerciale. Libre de tout bail - Idéal pour votre projet.

QUARTIER RECHERCHÉ

1670 Painchaud, Plessisville
Beau bungalow 4 c. à c. belles rénovations, à 2 pas des écoles et aréna.

NOUVEAU PRIX • CLÉ EN MAIN

2112 Thibodeau, Plessisville
Clé en main. 3 c. à c., 2 salles de bain, abri auto, garage, accueillante, chaleureuse, quartier intime, près écoles.

NOUVEAU

65 rue Aqueduc, Victoriaville
Classique et intemporel. 4 côtés briques, 3 c. à c., garage, beau secteur.

PISCINE CREUSÉE

1385 Théodore Plessisville
5 c. à c. 2 salles de bains, 2 foyers, très accueillante et chaleureuse.

CLASSIQUE

1240 St-Édouard, Plessisville
Grand bungalow, abri auto, 3 c. à c. Briques, belle opportunité.

Vous planifiez l'achat de votre première maison?

Soyez des nôtres le 2 février 2016, à 19 h

au restaurant Le Luxor,
213, rue Notre-Dame Est Victoriaville
à l'occasion de notre conférence :

Du rêve à la réalité, en toute sécurité!

Conférenciers invités - Entrée gratuite

Danny Cormier
Courtier immobilier agréé
819 758-6441

Mylène Grenier, LLB DDN
Courtier immobilier hypothécaire
819 752-3003

Geneviève Leclerc
Directrice des ventes
Conseillère en sécurité financière
819 740-8205

Roxanne Gingras
Notaire et conseillère juridique
819 752-3000

RE/MAX **Multi-Prêts HYPOTHÉCAIRES** **IAA** **TOILE D'AFFAIRE**

Merci de confirmer votre présence au 819 752-3003

Une initiative des membres TOILE D'AFFAIRE CENTRE DU QUÉBEC

LA FORCE D'UN RÉSEAU, C'EST CAPITAL!

Une équipe de plus de 30 courtiers immobiliers qui savent écouter leurs clients.

viacapitale CENTRE DU QUÉBEC AGENCE IMMOBILIÈRE

819 758-5258
121, boul. Bois-Francs Sud, Victoriaville
viacapitalecentreduquebec.com

Victoriaville - Sorel - Drummondville

viaPROTECTIONS
propriétaire domiciliaire hypothécaire
+ ASSISTANCE JURIDIQUE

Max Sévigny

Maison mobile à rénover située sur beau grand terrain. 3 chambres à coucher, 1 salle de bain. Reprise de finance.

Sylvie Baril

Maison mobile très propre sur terrain de 11 000 p.c. Moins cher qu'un loyer. Ne ratez pas cette occasion!

Saviez-vous que...

Protection domiciliaire

Protection gratuite couvrant l'acheteur en cas de défauts ou bris soudains des éléments de plomberie, électricité, chauffage et des appareils inclus dans la vente. Cette protection est accompagnée d'un service de consultation juridique.

Alexandre Côté

Beau 2 Logements centenaire près du centre-ville. Beau cachet !!! Logement du bas libre le 1^{er} juillet.

Janelle Côté

Directement sur le bord de la rivière, style très chaleureux avec vue magnifique

Claude Goulet

Superbe propriété 2002 au lac William, toit cathédral, planchers bois et céramique au r-d-c. Aire ouverte, foyer. Garage double 25 X 28, grande mezzanine. Allée asphaltée et +. Venez voir !

Francis Carignan

Bien situé au centre-ville de Victoriaville, garage double, bien rénové. Bel aménagement paysager.

Denis Marchand

4, de la Promenade, superbe maison de prestige.

65 000\$

Maryse Provencher

Belle d'autrefois située au cœur du village de St-Pierre-Baptiste. 3 ch. à coucher, grande salle à manger. Garage détaché. À petit prix !!!

STE-CLOTILDE

Clément Carignan

Près de la rivière, 3 chambres à coucher. À voir !!!



Bois-Francis Inc.
Agence immobilière

Franchisé indépendant et autonome de RE/MAX Québec inc.



819 758.6441

500 rue Notre-Dame Est, Victoriaville

819 621.1000

1141 av. St-Louis, Plessisville



VENEZ VOIR PLUS DE 643 PROPRIÉTÉS AU :
remax-quebec.com/bois-francis



Paul Désaulniers
819 552.9899



184 500 \$
ABSOLUMENT MAGNIFIQUE, maison ancestrale 1850 rénoverée avec beaucoup de cachet, matériaux nobles et fenestration abondante. Elle vous offre 3+1 chambres à coucher, 1 salle de bain, 1 salle d'eau, verrière, salle de séjour, garage. Idéal pour votre bureau, commerce ou selon vos projets. Situé près des services. A voir!



Jean-Pierre Fréreau
819 357.0728



ASBESTOS
Belle propriété, 3 chambres, garage, impeccable, près du parc, golf et centre-ville. A voir!



Serge Langlois
819 357.5441



NOUVEAU PRIX
Très beau domaine boisé. Borné par la rivière. Raison la vente : santé.



Guylain Ramsay
819 350.0535



122 000 \$, VICTORIAVILLE, 4 CHAMBRES, 2 SALLES DE BAIN!
Parfait pour jeune famille, secteur Grand Place, grande cour, vraiment abordable!



Julie Hamel
819 352.0111



PRINCEVILLE 90 000 \$
Écurie de 4 boxes, sellerie, cuisinette, salle d'eau, manège intérieur (dôme) et un autre extérieur. Bien entretenu, plusieurs rénovations effectuées.



Josée Leblanc
819 621.5117



BELLE NOUVEAUTÉ!
Magnifique plain-pied, vous offrant de jolies pièces lumineuses et 2 chambres.



Chantal Lachance
819 998.1364



25 000 PC, RUE CUL DE SAC
Magnifique propriété de 4 chambres à coucher et magnifique solarium. A voir!



Mélissa Poirier
819 740.3136



NOUVEAUTÉ 215 000 \$
Superbe jumelé moderne et bien décoré de 3 chambres à coucher avec garage chauffé. Terrain bien aménagé. Situé dans un secteur familial.



Michel Ling
819 352.1843



IDÉALE POUR UNE FAMILLE
Conçue pour une famille avec ses 4 chambres, son garage double, son grand terrain près de la polyvalente et du cégep.



Yves Gravel
819 621.7420



LIBRE À PLESSISVILLE
De construction supérieure, 3 chambres à coucher, pièces à aire ouverte et décor chaleureux.



Karine Labarre
819 352.4660



324 900 \$
De qualité supérieure! Sortie de ville sur grand terrain de 16 200 pieds carrés. 4 chambres, 3 salles de bain!



Patrice Marcoux
819 350.4002



AU PRIX COÛTANT!
Maison libre. Prix pour vendre. Beau terrain! A qui la chance?



Jean-François Rivard
819 740.0288



149 000 \$
Beau bungalow situé à Kingsley-Falls, comprenant 4 chambres à coucher situé sur un grand terrain ayant accès à la rivière, et entouré d'arbres matures. Situé sur une rue cul de sac.



Mario Labarre
819 357.6188



395 000 \$
Construction 2005, 4 x 5 1/2 pièces. Tous bien loués, idéal pour investisseurs. A voir!



Jean-Marc Benoit
819 350.2698



DOMAINE DE RÊVE!
Très belle propriété, finition impeccable! Grands bâtiments et garage isolé. Chasse aux chevreuils sur 87,5 acres, bois mature + plantation de 35 000 épinettes de 40 ans. Erablières, équipement récents. Inclus machinerie forestière. Site enchanteur à 5 minutes de Plessisville. Voir avec Jean-Marc 819-350-2698



Christian Royer
819 352.1388



QUADRUPLEX VICTORIAVILLE
Immeuble de 4 logements. Près de tout les services. Bâtiments tout en brique.



Donald Labrie
819 350.8774



STYLE CHAMPÊTRE
(124 500 \$) Laurierville, belle propriété (rénovations majeures). Avec ses plafonds de 9 pieds et ses murs en lattes, 4 chambres à coucher, 2 salles de bain, garage.



Mélanie Brisson
819 998.0216



JOLI PLAIN-PIED AVEC MEZZANINE
Magnifique propriété de campagne, entre Victoriaville et Drummondville munie de 3 chambres à coucher, bureau, mezzanine, plafond cathédrale, cuisine et salle de bain récente de quelques années. Wow! A qui la chance... Pour plus d'informations, contactez Mélanie Brisson au 819 998-0216.



Pierre Sansoucy
819 350.8525



VUE SUR LA VILLE
Cottage avec beaucoup de boiseries, 5 chambres, sous-sol aménagé, garage 22 x 24, terrain boisé. Une visite s'impose.



Mario Lafontaine
819 357.0354



MINI FERMETTE
Cottage rustique, beaucoup de rénos effectuées. Situé en montagnes avec bâtiments de ferme + garage. Peut aussi servir d'entreposage.



Fernand Noël
819 350.3868



VICTORIAVILLE
Cottage en brique avec garage, 4 chambres, 2 salles de bain. Terrain aménagé. Secteur tranquille.



Diane Caron
819 352.3141



COTTAGE 89 900 \$
Situé sur un grand terrain boisé de 28 950 pieds carrés. Aucun voisin à l'arrière. Cottage demandant quelques rénovations. Garage 15 x 34 pieds.



Hélène Lafontaine
819 352-1908



AU BORD DE L'EAU
Charmante maison à aire ouverte, idéale pour jeune famille, près d'une école primaire.



Mélanie Noël
819 350.2683



NOUVEAUTÉ
Triplex situé près des services. Bonne rentabilité. A voir!



Danny Cormier
819 350.9955



SORTIE DE VILLE
Beau grand cottage 4 chambres, belles pièces spacieuses, terrain intime et boisé.



Chrystel Plante
819 998.0698



NOUVEAUTÉ
Soyez chez vous pour moins de 395 \$ par mois. Faites vite!

VOUS SONGEZ À VENDRE OU ACHETER?

(peu importe la bannière)

DEVENEZ FINALISTE POUR UN CRÉDIT VOYAGE DE 1500\$

TIRAGE EN DÉCEMBRE 2016



1382 Rue Notre-Dame O.

Maison modulaire avec solage. Sur un site enchanté, domaine privé de 5 résidents. La campagne à la ville, superbe terrain sur le bord de l'eau. Garage et remise, SPA intérieur. C'est à voir !!



130 Rue Lamy

Jumelé 3 c/c, poss. de 4. Très bien entretenu. Cour asphaltée, très bel aménagement paysager, remise. Moulures o'gee, cadrages et plinthes en chêne. Bois-franc au salon et dans les chambres. Possession rapide.



4 Rue Cyrene, Victoriaville

Bung. clé en main. 4 C/C. Déco. au goût du jour (O'gee, moulures, recouvrement plancher) Grand terrain de 15000 p.c. en sortie de ville. Remise 12X20 avec abri 12X12 + porte de garage. Descente ss.

Proprio Direct
AGENCE IMMOBILIÈRE
À VENDRE PAR LE PROPRIO
...et son courtier!
À partir de 2%

PROMOTION 2016
POUR TOUTE TRANSACTION CONCLUE EN 2016

Tirage en décembre 2016. Informez-vous!

Lauréate Proprias, Prix distinction 2013 et 2014

Valérie Tremblay
Courtier Immobilier
Cell : 819 352-0042
valtremblay@videotron.ca



6604741

6572102

à partir de

3%

Le saviez-vous...
rares sont les courtiers à vous offrir la protection

*Certaines conditions s'appliquent.



Tranquill-T
RE/MAX

Nouveau :
photographie de perfection exposé

Informez-vous!

Josée Leblanc

Courtier immobilier agréé

Cell. : 819 621-5117

josee.leblanc@remaxbf.com | www.josee-leblanc.com



117, rue Mercier, Laurierville
Propriété très bien entretenue avec terrain intime. Elle comprend 5 chambres, une salle familiale avec poêle à bois et bien plus...



2349, av. Lacerte, Plessisville
Maison de 3 chambres à petit prix! Idéal pour le bricoleur qui sommeille en vous! Renseignez-vous sur les programmes achat-rénovations de nos partenaires financiers.



2180, rue Fortier, Plessisville
Propriété très bien située offrant de jolies pièces lumineuses. 2 c. à c. sur le même plancher avec possibilité de plus.



2073-2077, av. St-Laurent, Plessisville
Triplex à vendre avec garage et beau terrain. Libre immédiatement. Idéal pour bricoleur. À qui la chance?



2309-2311, av. Lacerte, Plessisville
Duplex situé dans un secteur tranquille, circulation locale seulement. Beau terrain, fenestration récente, à proximité des écoles, parc, piste cyclable.

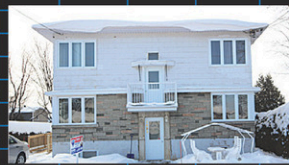

1693, av. Ste-Thérèse, Plessisville
Belle résidence à vocation multiple de 8 chambres avec salle de bain. Vendue avec équipement. Plusieurs opportunités s'offrent à vous. Superbe terrain.



1135, rue des Pensées, Plessisville
Propriété située sur un terrain intime. Pièces principales lumineuses, vaste salon avec poêle à bois ainsi que 3 chambres et 2 salles de bain.



223, 2e Rang, St-Ferdinand
Maison de campagne avec terrain de 5000 mc. Garage 24x50. Beaucoup de rénovations effectuées. Vue magnifique. Soyez les premiers!



2115, av. Rousseau, Plessisville
Jolie maison mobile offrant une cuisine avec armoires de bois ainsi qu'un salon avec foyer au gaz. Moins cher qu'un foyer.



182, av. des Rouloles, St-Ferdinand
Maison mobile comprenant 2 chambres, terrain en location avec remise. Accès à la marina municipale pour embarcation \$\$\$ Petit prix!



75, rue du Canal, Princeville
Propriété offrant de belles pièces chaleureuses. Cuisine avec armoires en bois, salon situé dans une verrière. 3 c. à c., 2 s. de bain. Terrain paysagé.



16, 2e rue, St-Louis-de-Blandford
Joli petit chalet avec terrain de + ou - 17 000 pieds carrés, beaucoup de rangement extérieur et ce, à prix moindre. Beaucoup d'inclus. Faites une offre!

L'équipe **Sévigny-Baril**

equipesevegnybaril.com
819 352-4444

08174259

Courtier immobilier

viacapitale



Max Sévigny
819 350-8898



Sylvie Baril
819 352-0006



Manon Maltais
Adjointe administrative

CONDOS SECTEUR GOLF VICTO



Unité de coin. Superbe condo aménagé sur 3 planchers. Bien éclairé, 3 c à c, 2 sdb, terrasse privée 22X26 avec spa, accès piscine creusée, garage intérieur. (2)



Unité de coin. Superbe condo avec foyer au salon, céramique chauffante, 2 salles de bain, 1 salle d'eau, 2 espaces stationnement au garage intérieur!



Libre immédiatement! Condo rénové sur 3 étages, 2 walk-in à la chambre des maîtres. Accès direct à la piscine.



19 900\$
Danville, bungalow de 3 chambres, besoin de rénovations. Idéal pour bricoleur. Reprise.



39 000\$
Terrain, endroit stratégique sur le bord de l'auto-route 20 et près de la 955. Terrain : phases 1 et 2 conformes.



29 900\$
Maison 1 1/2 étage de 3 chambres à coucher située dans un secteur tranquille. Rénovations à effectuer. Reprise de finance.



49 900\$
Petite maison bien entretenue, meublée et prête à habiter immédiatement. Idéale pour couple ou personne seule.



55 000\$
Quadruplex à rénover situé à Danville. 2 X 5 1/2, 1 X 3 1/2 et 1 X 1/2. Beaucoup de travaux à effectuer.



63 000\$
Triplex à rénover situé à Danville. 3 logements de 5 1/2. Beaucoup de travaux à effectuer.



99 000\$
Place stratégique sur boul. Baril Princeville (Rte 116). Louée 1000\$/mois, aucun inclus. 2500 p.c.



124 900\$
Duplex rénové, situé au centre-ville, garage, stationnement. A voir!!



124 900\$
Au cœur du village de Tingwick, quadruplex, logements 5 1/2, bien éclairés et propres. 23 000 p.c. de terrain, remise. Prix très intéressant!



139 900\$
Super jumelé avec garage complètement rénové et décoré par un professionnel. 3 c à c, salle de bain avec douche séparée. Finition intérieure du garage résistante à l'eau et aux chocs.



144 900\$
Propriété rénovée 2 c. à c., située à côté du Golf des Bois-Francis, garage, beau terrain. A voir!



169 000\$
TERRAIN LOT
Superbe terrain commercial pour immeuble à revenus, superficie de 45 875 p.c. Evaluation à déterminer puisque le lot est en modification.



229 000\$
Situé dans une rue en U très tranquille à 2 pas de l'hôpital. Cottage 2005, cour arrière avec mur de roc naturel. Prix plus qu'abordable!



234 900\$
Résidence ou chalet 4 saisons sur le bord du Lac Mékinac en Mauricie, terrain 35 000 p.c., tout meublé. Vue sur le lac, garage 20X28, quai pour bateau.



234 900\$
Bonne opportunité de location, bien situé, stationnement imposant. Très beaux bureaux et grand entrepôt de 10 000 p.c.



Acquérir le prestige. Site exceptionnel, somptueuse propriété de 4 c. à c., 6500 p.c. superficie habitable. Lot de granit à la cuisine. Cour merveilleusement aménagée!



Magnifique propriété 5 c. à c., plafonds 10 pi. Grande cave à vin + salle de dégustation. Piscine creusée chauffée. Seule dans sa catégorie à Victo.

La Ville souhaite la bienvenue à ses nouveaux arrivants

CAROL ISABEL
carol.isabel@tc.tc

MUNICIPAL. Le conseil municipal de la Ville de Plessisville a profité d'une courte cérémonie civique, qui a suivi son activité reconnaissance à l'hôtel de ville, pour souhaiter la bienvenue aux nouveaux citoyens venus s'établir sur son territoire au cours de la dernière année.

«C'est une façon pour nous de vous remercier d'avoir choisi notre ville», a lancé le maire Mario Fortin à la douzaine de familles qui ont répondu à l'invitation des élus lors de cet accueil officiel. «Quand je suis moi-même arrivé à Plessisville il y a plusieurs années, j'avais été frappé par l'accueil, la simplicité et la générosité des gens. J'espère que vous découvrirez ces mêmes qualités à votre tour», a indiqué M. Fortin.

La rencontre se voulait en même temps une occasion pour les nouveaux arrivants d'en apprendre davantage sur leur nouvelle municipalité et de faire connaissance avec les élus municipaux qui représentent leur quartier.

M. Fortin les a aussi invités de ne pas hésiter à se rendre à l'hôtel de ville pour s'informer auprès du personnel et obtenir de renseignements de toutes sortes sur les différents services



Les élus municipaux en compagnie des nouveaux arrivants lors de la courte cérémonie d'accueil tenue à l'hôtel de ville de Plessisville. (Photo TC Media - Carol Isabel)

offerts par la municipalité (administratif, loisirs, travaux publics, environnement, sécurité incendie, etc.).

«Vos idées et commentaires en tant que citoyens sont également importants pour faire de Plessisville une ville dynamique où il fait bon

vivre et n'hésitez pas à nous les partager», leur a également fait valoir le maire.

Chaque famille s'est vu remettre en terminant un chèque-cadeau pour sa participation à la cérémonie alors que des jeux de bâtonnets en bois ont été remis aux enfants.

AGENDA COMMUNAUTAIRE

■ Quill-o-lions

Le Club Lions de Plessisville tient son quill-o-lions le samedi 6 février au Salon de quilles de Plessisville, de 10 h à 20 h. Infos et réservation d'allées : Cécile Paquet au 819 362-6685.

■ Halte-répît du samedi

Service de répît parental pour les enfants de 18 mois à 12 ans le samedi 30 janvier, de 9 h à 16 h, à la Maison des Familles de l'Érable (1457, avenue Saint-Édouard, Plessisville). Prise d'inscription avant le 28 janvier au 819 362-2336.

■ AQRP secteur Bois-Francis

Déjeuner conférence à l'Académie de danse de Victoriaville le mardi 9 février au coût de 8 \$ pour les membres et de 10 \$ pour les non membres. «Aînés avis contre les abus et fraudes», est le thème de la conférence offerte par Paul Dupuis, bénévole, accompagné de Guy Désilets, policier. Réservations au plus tard le 5 février au 819 357-8113.

■ Relais pour la vie de la MRC de L'Érable

Soirée bénéfice Dolorès Blier-Fréchette à la salle Pierre-Prince de Princeville le 6 février. Le coût est de 50 \$ par personne (souper et soirée, boisson sur place). Pour réserver, composez le 819 806-7305 ou le 819 621-0569.

■ Société St-Vincent-de-Paul

Excellente alternative pour contrer la surconsommation et le gaspillage... et par le fait même acquérir des biens à prix minimes. Vente de vêtements d'hiver tout le mois de mars. Les vêtements d'enfants sont gratuits. Le comptoir de la St-Vincent-de-Paul est situé au 1470 avenue Trudelle à Plessisville.

■ 5 à 7 du Relais pour la vie de la MRC de L'Érable

Le Relais pour la vie de la MRC de L'Érable tiendra son 5 à 7 annuel à la salle Pierre-Prince le 11 février. Au programme, présentation du président d'honneur, dévoilement de la programmation et tirage de deux chèques-cadeau (400 \$ chacun) gracieuseté de Voyage en Liberté parmi les capitaines inscrits avant la fin du 5 à 7. Infos : 819 621-6335.

Pour voir les propriétés marcelfontaine.com

Proprio Direct
AGENCE IMMOBILIÈRE

Visibilité 17 sites internet gratuitement

ON VEND À PARTIR DE SEULEMENT 2%

Sylvie Gauthier
Courtière résidentiel

Marcel Fontaine
Courtier immobilier agréé
20 ans d'expérience

Johanne Dussault
Service à la clientèle
Courtière résidentiel

Nous rejoindre au : **819 364-2227**

Bienvenue à PRINCEVILLE

Programme d'accueil des nouveaux arrivants (locataire ou propriétaire) qui a pour but de vous informer sur les services et les loisirs offerts à Princeville. De plus, des certificats-cadeaux vous seront remis lors de cette rencontre. Au plaisir de souhaiter « Bienvenue à Princeville ».

Sophie Rodrigue
819 364-5273

Bienvenue!

Uniques, grandioses, accessibles à tous : les condos du lac

RE/MAX

VISITES LIBRES

DIMANCHES
7-14 et 28 février
De 14 h à 16 h

À partir de 139 000\$ + taxes

Grande ouverture au public. Les condos du lac sont situés à un endroit unique, grandiose et accessible à tous. La cuisine vous surprendra avec ses magnifiques comptoirs de quartz. La hauteur des plafonds ainsi que la vue sur le lac vous impressionnera. Venez les découvrir.

Julie Hamel
Courtier immobilier dévoué

Bur.: 819 758-6441
Cell.: 819 352-0111
julieh@remaxbf.com
www.laclecestjulie.com

44, rue Garand #1
Victoriaville

Profitez également de la parution GRATUITE
 de votre annonce sur **VosClassées.ca.**

Heure de tombée : vendredi 12h

Heures d'affaires du service téléphonique : lundi au vendredi 8h30 à 17h

Heures d'affaires au 43, Notre-Dame Est, Victoriaville :
 lundi au jeudi : de 9h à midi et de 13h à 17h, vendredi : de 9h à midi et de 13h à 16h.

Mode de paiement :

À NOS ANNONCEURS : Assurez-vous que le texte de votre annonce est exact dès sa parution, sinon il faut nous en aviser immédiatement. En cas d'erreur, notre responsabilité se limite uniquement au montant de l'achat de la première semaine de parution de votre annonce. Toute discrimination est illégale.

**POUR TOUT ACHETER
 ET TOUT VENDRE,
 près de chez vous**

Un seul numéro 1-866-637-5236

IMMOBILIER
100 à 299

MARCHANDISE
300 à 399

SERVICES
400 à 599

EMPLOI ET FORMATION
600 à 799

ÉVÈNEMENTS SPÉCIAUX
800 à 899

VÉHICULES
900 à 999

160 Terrains / Terres à vendre

ESTRIE, grands terrains en montagne dans Domaine privé. Etangs, sentiers, paysages magnifiques. 17,500\$ et plus. Financement disponible par le propriétaire. 819-888-2314, www.domainedesappalaches.ca

205 Logements / appartements à louer

PRINCEVILLE: 5-1/2 + sous-sol, tranquille, 460\$/mois, libre immédiatement, 4 5 0 - 2 4 6 - 4 2 1 9, 819-806-0476

PRINCEVILLE

Beau 4 1/2, plancher flottant, libre, 415\$/mois
 Grand 3 1/2 meublé 355\$/mois
 Bon locataire/enquête
819 352-2530

IMMEUBLE DUPONT

1435-1465
PLESSISVILLE 4 1/2
 TRÈS PROPRE
 Service concierge
 Tranquillité
1 MOIS GRATUIT
819 362-8412

PLACE DU COLLÈGE

1425, St-Calixte, Plessisville
2 1/2-3 1/2-4 1/2
 Meublés, chauffés, éclairés
1715
 Place de Guise
4 1/2
 Près rivière, très propre, 1 mois gratuit
819 291-8412
819 362-8412

4-1/2 Plessisville, près de tous les services, 430\$, libre, 819-356-2776

205 Logements / appartements à louer

Plessisville: beau grand 3-1/2, 2e étage, rénové à neuf, libre immédiatement, 395\$, endroit paisible. 819-740-4029

LOGEMENT À LOUER

À Victoriaville, Princeville, Plessisville, Warwick
 1 1/2 - 2 1/2 - 3 1/2
 4 1/2 - 5 1/2 - 6 1/2
FERNAND NOËL
819 350-3868

PROMOTION, Victoriaville 5-1/2 à 525\$, chauffage inclus. Stationnement, rangement, conciergerie. Libre. 819-352-0326

Coop La Maisonnée

logement à loyer modique, 5-1/2, libre immédiatement certains critères à respecter, 1-888-477-6986

PLESSISVILLE: 3-1/2 + pièce sous-sol, tranquille, libre janvier, 325\$/mois, 4 5 0 - 2 4 6 - 4 2 1 9, 819-806-0476

PRINCEVILLE: 4-1/2, 2e étage, stationnement, balcons. 400\$. 819-357-6886

Logements / appartements chauffés / meublés à louer

215
 3-1/2, Plessisville, meublé, chauffé, éclairé. 819-362-7245 (jour), 819-291-8101 (soir)

Chambre à louer

245
 CHAMBRE: cuisine privée, WI-FI, endroit très tranquille. Plessisville. 75\$. 819-352-0986

À LOUER LOCAL COMMERCIAL

1754, St-Calixte (coin St-Louis)
 2 000 pi. ca. Au centre-ville
 Infos : **819 352-3320**

Mettez de la couleur

PRÊT DE 500\$
 Sans enquête de crédit.
 www.creditcourtagage.ca
 1-866-482-0454

270 Bureaux / locaux à louer

LOCAL commercial rue St-Louis, Plessisville, bien situé, bel apparence, 3,500 pi.ca., sous-sol disponible. Libre. Possibilité vendre bâtiment. 418-334-2438

310 Divers à vendre

SCIÉRIES MOBILES à partir de 4,397\$ Coupez bois de toutes dimensions avec vote propre scierie à ruban portative. Info & DVD gratuits, www.ScieriesNorwood.ca/400QN. 1-800-408-9995, poste: 400QN.

424 Astrologie/occultisme

ANITA Sorel, 40 ans d'expérience de la voyance, des réponses à vos questions les plus intimes en toute discrétion. Tél.: 514-764-7754 Porté à votre compte (2.99\$/minute.)

Services financiers divers

ATTENTION: MediumQuebec, le service de voyance #1 au Québec, change de numéros, les meilleurs voyant(e)s du Québec vous attendent maintenant au 1-800-332-1036. Depuis votre cellulaire, faites le # (carré) 3993. Pour les voir et mieux les connaître: www.MediumQuebec.com

Emplois divers

AURÉLIA, médium pure, don de naissance, ne pose strictement aucune question, réponses et dates précises. Porté à votre compte 514-800-0337 (5\$ les 5 premières minutes, Visa/ Mastercard) ou 514-764-7750 (2.99\$/min.)

Services divers

SAAQ- SAAQ- SAAQ Victime d'un accident automobile? Vous avez des blessures? Contactez-nous. Consultation gratuite. M. Dion Avocats tél 1-855-282-2022 www.sossaaq.com

Agence de rencontre avec permis

485
 SERVICE RENCONTRE. Relations Long-terme, ESSAYEZ GRATUITEMENT!!! 1-888-451-7661. Appelez # 7878 ou 1-866-634-8995. Adulte 1 à 1 en direct appelez: 1-877-347-9242. ou #5015. Rencontrez des femmes célibataires de votre région. 1-888-571-5763 (18+)

Argent à prêter

555
 courtageexpress.com
PRÊT 500\$ et plus
 Lun- Jeu 8h-20h/
 Ven 8h-16h
 1-888-994-4054

Autos à vendre

À voir auto, camion, 4x4. Financement maison aucun cas refusé. Voitures 2009 à 2014, léger dépôt, aucun endosseur. 1-866-566-7081 financemntbrisson.com

555 Argent à prêter

PRÊTEUR hypothécaire privé de premier et deuxième niveau. Financement rapide peu importe votre région. Service professionnel. Nos taux sont compétitifs et no conditions de financement flexibles. Financement Brissou. 1-866-566-7081

580 Occasions/ propositions d'affaires

ACCÉDEZ au programme clé en main. Distributrices automatiques garanties. Clientèle fournie dans votre région. Produits exclusifs en demande, investissement requis. Oui c'est rentable. 514-439-2212

585 Services financiers divers

310-PRÊT: Prêt de 500\$ à 1,000\$. Aucune enquête de crédit. Approbation en 5 minutes. Ouvert 7 jours de 8h à 20h. Compose sans frais: 310-PRET

SOLUTIONS à l'endettement. Trop de dettes? Laissez-nous vous aider. Un seul versement par mois. 7 sur 7, de 8h à 20h. MNP Ltée. Syndic. 819-479-0529

605 Emplois divers

COMPAGNIE recherche jeunes femmes pour conversations par téléphone. Travail à domicile aux heures de votre choix. Rémunération hebdomadaire garantie. Débutantes bienvenues. 1-866-503-0834

630 Santé/hospitalier

BESOIN préposé(e) à Lyster auprès clientèle en déficience intellectuelle et physique. Poste temps plein, temps partiel jour/ soir. Nouvelle structure, équipe dynamique, relevez le défi, joignez notre équipe! Marie ou Sylvie, 819-389-5999

915 Véhicules de loisir

\$\$\$ \$ \$ \$ \$ \$ Achat et vente de VTT, 4 roues, 2x4, 4x4, sport. Payons les meilleurs prix comptants. Allons chercher. Michaël 819-364-2132

985 Autos à vendre

R.I Domaine Morand inc

Nous recherchons
UN(E) PRÉPOSÉ(E) AUX BÉNÉFICIAIRES

Avec ou sans expérience
Étudiants du milieu de la santé bienvenus.

Envoyez votre c.v. par fax
819 362-1169
 ou en personne

3351, 8^e Rang Est, Plessisville



ASPHALTE
FERNAND DAIGLE

Spécialisé dans le
 pavage résidentiel,
 commercial et
 industriel.

Nous recherchons
 présentement:

MANOEUVRE

Tâches :

- Effectuera divers travaux reliés au pavage en tant que manoeuvre.
- Devra savoir conduire un camion 10 roues transportant divers matériaux.
- Travail temps plein +/- 45 hrs
- Saisonnier (Mai-Novembre)

Exigence :

- Aimer travailler en équipe
- Détenir un permis de conduire classe 1

Faites parvenir votre C.V. à :
 22 rue des affaires St-Christophe
 d'Arthabaska, QC G6R 0B2
 Télécopieur : 819-357-9718
 Courriel : info@asphaltdaigle.com

Votre cour, c'est notre parcours depuis 1971.

GESTION M.J.

Technicien(ne) à la préparation d'impôts

- Production de rapports d'impôts pour les particuliers;
- Connaissance du logiciel d'impôts DT-MAX serait un atout;
- Horaire flexible;
- 10 à 40 heures selon disponibilités;
- Salaire à discuter.

Contactez Jano Charland

Par courriel: gestionmj@videotron.ca
 Par téléphone: 819 795-3044

OFFRE D'EMPLOI



NORAMPAC - KINGSEY FALLS
 Norampac, une division de Cascades Canada ULC, possède six usines de fabrication de cartons-caisses et dix-neuf usines de transformation de carton ondulé aux États-Unis et au Canada. Norampac est le premier producteur de cartons-caisses au Canada, en plus d'être l'un des plus importants transformateurs de carton ondulé au Canada.

RÉSERVISTE

VOS RESPONSABILITÉS

- Travailler en collaboration avec les opérateurs;
- Assurer les remplacements (vacances, maladies,...) sur différents postes;
- Participer à l'entretien général de l'usine et effectuer toutes autres tâches demandées;
- Porter une attention particulière à la propreté de son milieu de travail.

VOS COMPÉTENCES

- Habilité à effectuer diverses tâches liées à la production;
- Capacité à travailler sur rotation (horaire de 8 ou 12 heures);
- Intérêt à gravir les échelons d'une ligne de progression;
- Attitude favorisant le travail d'équipe;
- Aptitude pour la prise de décision, esprit d'analyse et d'initiative;
- Diplôme d'études secondaires exigé.

POUR POSTULER

- Visitez notre site internet et postulez en ligne avant le 6 février 2016 : www.cascades.com

Réf. : NKf-2015-10
 Sathia Gauthier
 398, rue Marie-Victorin
 Kingsey Falls (Québec) J0A 1B0
 Téléphone : 819 363-5014
 sathia_gauthier@norampac.com

TU AIMES LES DÉFIS?

Viens nous rencontrer en magasin, un poste sur mesure t'attend!

Le département de la boucherie est à la recherche de personnes dynamiques pour compléter son équipe!

Commis boucher, boucher 30h et plus/sem.

Bonnes conditions et belle ambiance de travail!

Demandez Jimmy St-Pierre ou Stéphane Pelletier
418 335-6222



Iga0047jimmy@sobeys.com

OFFRE D'EMPLOI

NOUS EMBAUCHONS ! À PRINCEVILLE

Nous sommes à la recherche de personnes dynamiques, ayant le sens des responsabilités et qui aiment travailler en équipe.

Préposé service à la clientèle
Temps partiel et temp plein
Disponible en tout temps

En tant que membre de notre équipe, vous bénéficiez :
D'une formation complète
D'un environnement de travail agréable.

Faites votre demande en personne et apportez votre C-V au :



255, Monseigneur Poirier, Princeville

Un tournoi qui tombe à point

STEVEN LAFORTUNE
steven.lafortune@tc.tc

HOCKEY. En plus de remettre sa couronne en jeu, c'est avec une séquence de deux revers que le V. Boutin prendra la direction de Shawinigan, jeudi, pour le Tournoi junior Optimiste.

La tâche ne sera pas facile pour les protégés de Carl Habel, champions de la compétition au cours des deux dernières années. Ayant perdu six de leurs huit dernières sorties depuis le mois de décembre, le pilote espère insuffler une dose de confiance à sa troupe avant le début du bal printanier.

«Le tournoi de Shawinigan ne pouvait mieux tomber, a-t-il fait savoir. Je ne sais pas si c'est par manque de motivation ou par manque d'objectif, mais ça a été un peu plus difficile depuis un mois. Nous perdions des duels serrés.»



Carl Habel espère que le Tournoi junior Optimiste de Shawinigan replacera sa formation sur le sentier de la victoire. (Photo TC Media - Steven Lafortune)

AVIS DE CONVOCATION

ASSEMBLÉE GÉNÉRALE EXTRAORDINAIRE DES MEMBRES DE PROMUTUEL APPALACHES – ST-FRANÇOIS, SOCIÉTÉ MUTUELLE D'ASSURANCE GÉNÉRALE

Promutuel Appalaches – St-François, société mutuelle d'assurance générale (ci-après la «Société») convoque ses membres à une assemblée générale extraordinaire qui se tiendra le :

17 février 2016 à 19 h 30
Au 5, rue de la Fabrique
Thetford Mines (Québec) G6G 2N4

La Société, Promutuel Beauce-Etchemins, société mutuelle d'assurance générale (ci-après «Promutuel Beauce») et Promutuel Lotbinière, société mutuelle d'assurance générale (ci-après «Promutuel Lotbinière») souhaitent fusionner en une seule société mutuelle d'assurance (ci-après la «Société fusionnée»).

L'assemblée générale extraordinaire aura notamment pour buts :

1) De soumettre aux membres de la Société pour adoption, les règlements généraux qui régiront la Société fusionnée, soit le Règlement n° 1 – Règlement de régie interne, le Règlement n° 2 – Règlement concernant les pouvoirs d'emprunt et le Règlement n° 3 – Règlement autorisant l'émission de parts privilégiées.

Ces règlements généraux qui devront également être adoptés par les membres de Promutuel Beauce et de Promutuel Lotbinière, reprennent pour l'essentiel les règlements généraux en vigueur dans les sociétés fusionnantes. Ils ont été révisés en vue de les adapter à la Société fusionnée et de clarifier et d'harmoniser certains textes avec la Loi sur les assurances, RLRQ, c. A-32. Le Règlement n° 1 énonce les règles qui régiront la Société fusionnée, notamment les règles quant aux assemblées des membres, aux élections et la rémunération des administrateurs et à la création des différents comités du conseil. Le Règlement n° 2 précise les pouvoirs d'emprunt accordés aux administrateurs de la Société fusionnée alors que le Règlement n° 3 autorise le conseil d'administration à émettre des parts privilégiées et énonce les caractéristiques de ces parts.

2) De soumettre aux membres de la Société pour approbation, une convention de fusion devant intervenir entre la Société, Promutuel Beauce et Promutuel Lotbinière.

Lorsque la convention de fusion aura reçu l'approbation des membres de la Société et celle des membres de Promutuel Beauce et de Promutuel Lotbinière, une demande commune sera transmise par la Société, Promutuel Beauce et Promutuel Lotbinière au ministre des Finances lui demandant de confirmer la convention de fusion, le tout conformément aux dispositions de la Loi sur les assurances, RLRQ, c. A-32.

Un goûter sera servi.

Au plaisir de vous y rencontrer!

Denis Langlois
Secrétaire de Promutuel Appalaches – St-François,
société mutuelle d'assurance générale

Ce 27 janvier 2016

PROMUTUEL
ASSURANCE
APPALACHES – ST-FRANÇOIS

6587023

Avec l'enjeu de revenir dans la MRC de L'Érable avec le titre de grand gagnant du tournoi junior comptant le plus d'équipes dans la province pour une troisième année successive, Habel espère raviver ses troupes en prévision du dernier droit de la saison. D'autant plus que dans son groupe, il retrouve la meilleure formation du Québec, les Royals de West-Island.

«J'apprécie le fait de les affronter, a souligné l'entraîneur. Ce sera un bon test pour nous. Il faudra donner notre maximum, en plus de ne jamais lâcher l'accélérateur. La compétition s'annonce féroce; seulement les premiers de chaque division s'en vont en huitième de finale avec les trois meilleurs deuxièmes.»

Par ailleurs, Habel sera privé de quelques

éléments pour les deux premiers affrontements pour des raisons académiques. Il fera appel à plusieurs joueurs affiliés. Par contre, aucun de ses joueurs réguliers ne souffre d'une blessure ou ne purge une suspension.

Les adversaires du V. Boutin en ronde préliminaire

- L'Expert Junior AA de Lévis (jeudi 28 janvier à 18 h)
- Champlain de Québec (vendredi 29 janvier à 9 h 30)
- Royals de West-Island (samedi 30 janvier à 12 h)

AVIS PUBLICS

Avis public

Ministère du Développement durable,
de l'Environnement et de la Lutte contre
les changements climatiques

ORGANISME DE BASSINS VERSANTS DE LA ZONE DU CHÊNE

LOI AFFIRMANT LE CARACTÈRE COLLECTIF DES RESSOURCES EN EAU ET VISANT À RENFORCER LEUR PROTECTION (L.R.Q., c. C-6.2)

Avis est donné par les présentes, conformément à l'article 15 de la Loi affirmant le caractère collectif des ressources en eau et visant à renforcer leur protection (L.R.Q., c. C-6.2), que le ministre du Développement durable, de l'Environnement et de la Lutte contre les changements climatiques confirme l'approbation du plan directeur de l'eau de l'Organisme de bassins versants de la zone du Chêne.

Pour obtenir plus d'information, vous pouvez contacter l'Organisme de bassins versants de la zone du Chêne au 418 926-3407 ou visiter son site WEB au www.obvduchene.org.

Le directeur général des politiques de l'eau,
Marcel Gaucher

Québec

Qualifiées pour les championnats provinciaux

PATINAGE ARTISTIQUE. Quatre représentantes du Club de patinage artistique de Princeville ont profité de la compétition régionale présentée à Bécancour pour obtenir leur qualification pour les championnats provinciaux. Ceux-ci se tiendront, les 27 et 28 février, à Saint-Jean-sur-Richelieu.

Il s'agit d'Anamée Tardif, Audrey Plamondon, Maude Blondeau et Amélie Gagnon. Tardif a raflé l'or à Bécancour dans la classe Star 5, alors que Plamondon a fini au second rang.

Blondeau, en senior bronze, a pris place sur la troisième marche du podium, alors que Gagnon a terminé deuxième dans la catégorie junior argent.

Toujours à Bécancour, en Star 4, Sophie-Anne Patry a soutiré la quatrième position. En Star 5, Élyane Brie, Alyson Brie, Molly Corriveau, Léa Drolet et Maxim Poisson ont respectivement décroché la quatrième, cinquième, septième, neuvième et dixième position.

En senior bronze, Coralie Marcoux a obtenu

la quatrième place, alors que Stella Campeau, dans la catégorie sans limites 7 ans, a enlevé la médaille d'or.

Le club était également représenté en Star 2 par Maude Levasseur, Léanne Blanchet et Kéliane Tardif, alors que Roxanne Tellier, Chloée Marcoux, Wendy Remolina et Philippe Ruel ont évolué en Star 3.

IN MEMORIAM

À JAMAIS DANS NOS COEURS



**CÉCILE
PILOTE PARADIS
1934 - 2016**

À son domicile de Plessisville, le mercredi 20 janvier 2016, est décédée à l'âge de 81 ans, Mme Cécile Pilote, épouse de feu André Paradis. Elle laisse dans le deuil ses fils: Gaétan (Chantale), Claude (Johanne); sa fille Linda; ses petits-enfants: Kim (Martin), Yanick (Lisa), Carolanne (Anza), Mélissa (Jérôme), Jasmin et Sandra (Maxime); ainsi que ses arrière-petits-enfants: Marissa, Ryder et Mackenzie. Elle était la sœur de: feu Albert (Véronique Isabelle), feu Marguerite (feu Adrien Bastien), Laurent (feu Delvina Martineau), Wilfrid (Madeleine Gosselin), Jeannette (Laurent Martineau), feu Armand (Jacqueline St-Hilaire), Germaine (Roland Chevalier) et Rose-Éva (feu Léonil Fortier); la belle-sœur de: feu Raymond (feu Jeannine Gosselin), feu Charlotte (feu Maurice Paradis) et Clément Paradis (Estelle). Elle laisse aussi dans le deuil plusieurs autres parents et amis. La famille recevra les condoléances le vendredi 29 janvier, de 19 h à 22 h ainsi que le samedi, jour des funérailles, à compter de 9 h 30, au Salon funéraire François Marie Rousseau, 1938, avenue St-Louis, à Plessisville. Les funérailles seront célébrées le samedi 30 janvier 2016, à 11 h 30, en l'église Ste-Sophie-d'Halifax. Vos marques de sympathie peuvent se traduire par un don à l'organisme Diabète Québec. Les formulaires seront disponibles sur place.

Direction funéraire:
Complexe funéraire Grégoire & Desrochers (Plessisville)
www.gregoiredesrochers.com



**JEANNINE
GOULET MARCOUX
1925 - 2016**

À l'Hôtel-Dieu d'Arthabaska, le mercredi 20 janvier 2016, est décédée à l'âge de 90 ans, Mme Jeannine Goulet, épouse de feu Aurèle Marcoux. Elle était domiciliée à Plessisville. Elle laisse dans le deuil ses enfants: Richard (Céline Langlois), Renaud (Marie-Josée Fleury) et France; ses petits-enfants: Pierre-Olivier Marcoux (Valérie Laflamme), Ann-Sophie Isabel et Frédéric Mailhot. Elle laisse aussi dans le deuil ses beaux-frères, belles-sœurs, cousins,

cousines ainsi qu'autres parents et amis. La famille recevra les condoléances le vendredi 29 janvier, jour des funérailles, à compter de 11 h, au Salon funéraire François Marie Rousseau, 1938, avenue St-Louis, à Plessisville. Les funérailles seront célébrées le vendredi 29 janvier 2016, à 14 h, en l'église St-Calixte de Plessisville. Vos marques de sympathie peuvent se traduire par un don à la Fondation du CLSC - CHSLD de l'Érable. Les formulaires seront disponibles sur place ou sur notre site internet.

Direction funéraire:
Complexe funéraire Grégoire & Desrochers (Plessisville)
www.gregoiredesrochers.com



**CLERMONT
BOISSONNEAULT
1946 - 2016**

À l'Hôtel-Dieu d'Arthabaska, le 21 janvier 2016 est décédé à l'âge de 69 ans, Monsieur Clermont Boissonneault époux de dame Murielle Fillion, domicilié à Lyster. Il était le fils de feu Léopold Boissonneault et de feu Marcelle Perron. Le service religieux aura lieu le samedi 30 janvier 2016 à 11 h 30 à l'église Ste-Anastasie de Lyster. La famille reçoit les condoléances le vendredi 29 janvier de 19 h à 22 h et samedi, jour des funérailles, à compter de 9 h 30 à la salle des Chevaliers Colomb, 114 rue Isabelle, Lyster. Monsieur Clermont Boissonneault laisse dans le deuil, outre son épouse dame Murielle Fillion, ses enfants: Danny (Mario Blanchet), Dave (Mélanie Gosselin), Steven (Julie Castonguay); ses petits-enfants: Vincent, Annie-Kim, Laurie, Maude, Mathieu, Jason et Samuel. Il était le frère de: Christiane (Camille Fillion), Ghislaine, Francine (feu Florent Martineau), Charles (Francine Gingras), Pierre (Francine Guimond), Jules, Odette (Gaston Fiset), Pauline (Guy Bergeron), Anne-Marie, Damien (Louise Tourigny), Léon (Carole Beaudoin), Marc-André et Yves (Nancy Rousseau). Il était le beau-frère de: feu Claude, feu Denis (Claudette Doucette), feu Pierre, Gilles (Louissette Morency), Lise (Jean-Paul Lambert) et Diane (Guy Laflamme). Il laisse également plusieurs neveux, nièces, parents et ami(es).

Direction funéraire:
Complexe funéraire Jacques Couture (Lyster)
www.complexefunerairejacquescouture.com



**MARCEL
BOUTIN
1927 - 2016**

À Lac Etchemin, le 22 janvier 2016, est décédé à l'âge de 88 ans, Marcel Boutin, époux de feu Thérèse Gosselin. Il était domicilié à Sainte-Justine. Il laisse dans le deuil ses enfants: Céline (Jacques Lapointe), Yves (Dany Blanchette), Guy (France Gagnon), feu Renaud, Sylvie (Gaston Tanguay), Suzanne (Roger Bolduc), Marielle (Gilles Cayouette), ses petits-enfants et arrière-petits-enfants. Monsieur Marcel Boutin, était le frère de: feu Adrien, feu Marianne (feu Paul Boulé), Jeanne (feu Gérard Daigle), Gilles (Alice Gervais), Pauline (feu Marcel Soullières), Yvette (feu Aurèle Bellemare), Denise (Camille Bergeron), feu Gaston (Gisèle Bélanger), Lisette (Gaston Tourigny); le beau-frère de: Claire (feu Nazaire Hainse), feu Bertha (feu Lucien Drolet), feu Alphonse (feu Rachel Lamontagne), feu Albert, feu Rita (feu Gilbert Côté), feu Alma-Rose (feu Noël Tanguay), feu Médora (feu Jean-Paul Roy). Il laisse également dans le deuil plusieurs autres parents et ami(es). La famille recevra les condoléances le samedi 30 janvier, jour des funérailles, à compter de 9 h, à la maison funéraire François Marie Rousseau, 1938, Av. St-Louis à Plessisville. Les funérailles seront célébrées le 30 janvier 2016 à 11 h 30, en l'église St-Calixte de Plessisville. La famille tient à remercier tout le personnel du 2^e étage du CISSS, pour les bons soins prodigués. Vos marques de sympathie peuvent se traduire par un don à la Fondation Sanatorium Bégin, 331, Place du Sanatorium, Lac Etchemin, Québec, G0R 1S0. Les formulaires seront aussi disponibles sur place.

Direction des funérailles:
Complexe funéraire Grégoire & Desrochers (Plessisville)
www.gregoiredesrochers.com



**HERMINE
MERCURE MALONE
1921 - 2016**

À l'Hôtel-Dieu d'Arthabaska, le 22 janvier 2016 est décédée à l'âge de 94 ans, Madame Hermine Mercure épouse de feu Gordon Malone, domiciliée à St-Ferdinand. Elle était la fille de feu Gabriel Mercure et de feu Luce Bradette. Une célébration de la parole aura lieu le samedi 30 janvier 2016

à 14 h au Complexe funéraire Jacques Couture Inc, 1529 des Érables, Plessisville. La famille reçoit les condoléances, samedi, jour de la célébration à compter de 11 h. Madame Hermine Mercure Malone laisse dans le deuil, ses enfants: Loyd (Gisèle Painchaud), Marvin (Georgette Paquette), Carol (Dwight Branton), Maureen (John Candussi), feu Gordie, Terry et Gary (Lucie Brisson); ses petits-enfants: Sandra, Danny, Jonathan, Flavie, Timothy, Tiffany, Carlo, Martino, Jérémy et Kevin, ainsi que ses 12 arrière-petits-enfants. Elle était la sœur de: feu Pauline (feu Lionel Mercure), feu Noëlla (feu Raymond Laliberté), feu Vincent (feu Carmen Chouinard), Jeannine (feu Bernadin Bolduc), Mercédez (feu Renaud Beauchesne) et Brigitte (Claude Joly). Elle laisse également dans le deuil plusieurs neveux, nièces, parents et amies. Votre sympathie peut se témoigner par un don à la Fondation de l'Hôtel-Dieu d'Arthabaska. Les formulaires seront disponibles à la maison funéraire.

Direction funéraire:
Complexe funéraire Jacques Couture (Plessisville)
www.complexefunerairejacquescouture.com

REMERCIEMENTS

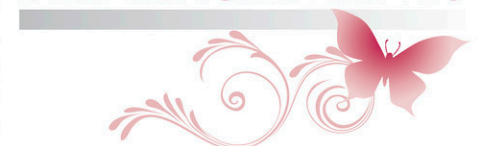

**Remerciements
pour sympathie**

Bruno Lecours
décédé le 29 novembre 2015
à l'âge de 69 ans

Lors du décès de Bruno, vous avez su nous apporter un grand réconfort par votre soutien et votre affection. Nous avons été profondément touchés et émus de l'estime et de l'attachement que vous lui portez. Nous vous remercions très sincèrement de votre présence et de toutes vos manifestations de sympathie.

Son épouse Réjeanne, ses enfants: Mylène (Fannie), Anny (Serge), Jean-François (Jessica), Pierre-Luc (Marie-Pier), Audrey-Ann (Marc-André) et ses petits-enfants



20150909

Une équipe féminine sera du Tournoi pee-wee de Plessisville

CAROL ISABEL
carol.isabel@tc.tc

HOCKEY. Le Tournoi provincial de hockey pee-wee de Plessisville accueillera une équipe féminine pour la première fois de son histoire lors de la 39e édition qui se déroulera, du 4 au 14 février prochain, à l'amphithéâtre Léo-Paul-Boutin.

Au total, ce sont 42 formations qui sont attendues pour l'événement avec cinq équipes dans la catégorie BB, sept dans la catégorie CC et six dans la catégorie C qui seront en action lors du premier week-end ainsi que 12 équipes dans la classe A et 12 équipes dans la classe B qui tenteront de rafler les honneurs lors du deuxième week-end.

Paul Maynard, qui succède à Sonia Gendron à titre de président, aime beaucoup le hockey pratiqué au niveau pee-wee. «J'ai toujours dit que c'est la catégorie chouchou du hockey. Ce sont des jeunes de 12 et 13 ans qui ont beaucoup d'espoir et qui jouent encore pour s'amuser tandis que le contact n'est pas permis. Leur partie est plus festive qu'au niveau bantam où on commence à sentir plus d'animosité. Comme ça fait aussi quelques années qu'ils jouent, ils ont aussi développé de belles habiletés. C'est pourquoi



Le comité organisateur du 39e Tournoi provincial pee-wee de Plessisville : Patrice Paré (président d'honneur), Paul Maynard (président), Régnald Gendron, Karine Caouette, Samuel Vigneault et Luc Gagnon. Tommy Paradis n'apparaît pas sur la photo. (Photo TC Media - Carol Isabel)

je pense qu'il s'agit d'une des plus belles catégories à voir évoluer», a-t-il expliqué.

DES JOUEURS ET JOUEUSES!

M. Maynard se réjouit évidemment de la

participation de la formation féminine le Mistral des Laurentides qui évoluera contre les 11 autres équipes masculines inscrites dans la catégorie B.

«C'est une particularité de notre tournoi cette année. C'est une équipe qui joue déjà dans une ligue masculine. L'organisation se cherchait des tournois et le nôtre lui avait été recommandé. Nous sommes bien contents de pouvoir accueillir cette équipe après avoir eu l'acceptation de Hockey Estrie et de Hockey Québec», a fait savoir M. Maynard qui croit que leur participation sera intéressante à voir.

Les Bears de la Nation crie de la réserve indienne d'Oujé-Bougoumou, au nord de Chibougamau, seront présents pour défendre leur titre dans la classe BB. La formation, qui en sera à sa troisième participation au tournoi de Plessisville, est la championne des deux dernières éditions dans cette catégorie.

La région sera représentée par le V. Boutin de L'Érable dans la catégorie CC, les Capitales de Plessisville dans la catégorie B et les Titans de Princeville dans la catégorie C. Le V. Boutin de L'Érable, qui participera au Tournoi international pee-wee de Québec, est évidemment l'une des équipes favorites de la compétition.

Pas moins de 64 parties seront disputées durant les deux fins de semaine du tournoi incluant une partie hors concours de catégorie prénovice, le dimanche 14 février à 13 h, avant les finales des catégories B et A.

Le match d'ouverture du tournoi se déroulera le vendredi 5 février à 19 h et mettra aux prises le V. Boutin de L'Érable et l'équipe CC de la Fédération de l'Est de Montréal.

«J'ai toujours dit que c'est la catégorie chouchou du hockey»

- Paul Maynard

Le coût d'entrée est de 5 \$ par adulte et de 2 \$ par étudiant par jour ou il est possible de se procurer un forfait au coût de 13 \$.

PRÉSIDENT D'HONNEUR

L'organisation du Tournoi provincial pee-wee de Plessisville a confié la présidence d'honneur de cette 39e édition à Patrice Paré qui a toujours été un acteur important sur la scène du hockey plessisvillois.

Celui-ci a joué, arbitré et a aussi agi comme entraîneur du novice au junior à Plessisville et s'implique encore aujourd'hui bénévolement comme directeur de la catégorie atome BB-CC de Hockey Estrie et directeur du comité de discipline des catégories BB-CC et du midget AA pour le même organisme.

M. Paré s'est dit choyé et bien surpris de cette nomination et a laissé entendre qu'il fera de son mieux pour s'acquitter de sa tâche. Ce dernier a d'ailleurs participé exceptionnellement à quatre éditions du Tournoi pee-wee de Plessisville. «J'ai joué une première année comme joueur atome parce qu'il manquait des joueurs pour compléter l'équipe de Plessisville et j'ai pu jouer trois autres années en raison d'un changement apporté aux catégories d'âge.»

«C'est également au Tournoi pee-wee de Plessisville que j'ai commencé à faire du bénévolat alors que j'occupais diverses tâches allant de juge de but jusqu'à chronométrateur», a-t-il fait savoir.

Le président d'honneur se joint d'ailleurs à toute l'organisation pour inviter la population à venir encourager en grand nombre les joueurs et... joueuses de cette 39e édition.

PROCHAIN MATCH

VENDREDI 29 JANVIER 19 H

VS.



INOUK DE GRANBY



ACHETEZ VOS BILLETS MAINTENANT!

titanprinceville.com

819 364-2888

Centre Sportif Paul-de-la-Sablottière
55, rue Baillargeon, Princeville

Suivez-nous  Le Titan de Princeville

J'EMBARQUE DANS L'ACTION

Photo : Camille Farley

VICTORIEUX DANS L'ÂME



RÉSERVEZ VOS PLACES AU COLISÉE DESJARDINS

MERCREDIS 

5\$ DE RABAIS POUR LES ADULTES ET SENIORS SUR PRÉSENTATION DU BILLET DONNÉ DANS LES DIFFÉRENTS Couches-Tard DE LA VILLE.

SAMEDI 30 JANVIER 19H30

TIGRE GÉANT 

(Soirée des mascottes)

MERCREDI 10 FÉVRIER 19H

Labatt 

VENDREDI 12 FÉVRIER 19H

Cascades 

REMPARTS QUÉBEC 

REMPARTS QUÉBEC 

REMPARTS QUÉBEC 

VICTORIEUX
DANS L'ÂME

BILLETTERIE: 819 752-6353
ACHAT EN LIGNE : TICKETACCES.NET

TIGRESVICTORIAVILLE.COM
SUIVEZ-NOUS  



BOUOTIQUE DU COMPAGNON

L'expert animalier



Parce qu'ils font partie de la famille !



7\$
de rabais

- Pro Plan
chien
10.9 kg
et plus



6\$
de rabais

- Pro Plan
chat 7,26kg

- Pro Plan conserve
chat 85g

SPÉCIAL
0,89\$

Rég.: 1,14\$



- Pro Plan
conserve
chien 369g

SPÉCIAL
1,79\$
Rég.: 2,29\$

PURINA
PRO PLAN
NOURITURE POUR ANIMAUX FAMILIERS

Promotions valides du 27 janvier au 10 février 2016.
Une offre par consommateur, quantité limitée.

- Cat Chow
12kg

3\$
de rabais



Service à
l'auto gratuit
en tout temps.

2042, AV. ST-LAURENT, PLESSISVILLE, 819 362-7331
499, BOUL. FRONTENAC OUEST, THETFORD MINES, 418 755-0408

LAQUERRE



34, boul. Arthabaska est, Victoriaville | 819 752-5252 | www.laquerrechrysler.com

AUCUN PAIEMENT POUR 90 JOURS

JUSQU'AU 1^{er} FÉVRIER
IL VOUS RESTE QUE 6 JOURS

90

2016 GRAND CARAVAN SXT

#6042



94 95\$ /sem*

STOW'N GO

0%

financement 84 mois

2015 CHRYSLER 200 LIMITED



72 16\$ /sem*

3.99%, 96 mois

RABAIS DE 8 156\$

LES TAXES SONT INCLUSES

0\$ COMPTANT

PAS DE SURPRISES



#6-101

2016 CHEROKEE SPORT

à partir de

89 95\$ /sem*

3.49%, 96 MOIS

0%

FINANCEMENT DISPONIBLE JUSQU'À 84 MOIS

2016 DODGE RAM 1500



0%

financement 84 mois

OBTENEZ UN RABAIS DE

11 500\$**

PDSF 48 455\$

36 955\$**

2016 DODGE JOURNEY



#6-186

69 95\$ /sem*

3.95%, 96 mois

0\$ COMPTANT

PAS DE SURPRISES

UNE ÉQUIPE DYNAMIQUE À VOTRE SERVICE!



Dominique Gardner
Dir. général associé



Mickaël Guillemette
Dir. adjoint aux ventes



Lyne Bissonnette
Dir. commercial



Élaine Roussin
Dir. commercial



Alain Beauchesne
Conseiller



Simon-Pierre Poulin
Conseiller



Tommy Laliberté
Conseiller



**Taxes non-incluses. *Voir détails chez votre concession Laquerre Chrysler. Taxes sur transport et la climatisation incluses. Photos à titre indicatives.