

SEMAINE DU
15 AU 21
NOVEMBRE
1986

LE SOLEIL

TÉLÉ MAGAZINE

À
PATHONIC
LE
MONDE
EN UNE
HEURE

Protéines
Vitamines
Minéraux
SHAKLEE
en harmonie avec la nature
Distributeur indépendant
Aimée et Roland Gauvin
527-1955

Le Monde



Ils sont là, Charles Perreault, Hélène Charest, Marie-Chantale Trottier, Louis Bergeron et Marius Brisson pour vous dire quotidiennement tout ce qui se passe d'important ici et ailleurs.



*Qualité assurée...
Nous le garantissons.*

L'un des plus importants détaillants de bijoux au Canada.

A. Boucles saphir bleu et diamants en or 18 C. Diamants totalisant 0.35 C. 128-249	B. Pendentif saphir bleu et diamants en or 18 C. Diamants totalisant 0.50 C. 129-361	C. Noeud saphir bleu et diamants en or 18 C. Diamants totalisant 0.75 C. 112-508
Épargnez 100,00\$	Épargnez 100,00\$	Épargnez 100,00\$
495,00\$	695,00\$	895,00\$

Offre valable jusqu'au 22 novembre 1986.

**Boutiques
Bijouteries
chez**

Distribution aux Consommateurs
LES GALERIES CHARLESBOURG. 1^{ère} Avenue;
PLACE LAURIER. 2700 boul Laurier Ste. Foy;
1870 rue d'Estimauville et Ste. Anne;
345 rue Soumande (en face de la Place Fleur-de-Lys);
CARREFOUR CHARLESBOURG. 8500 boul Henri-Bourassa;
LES GALERIES DE LA CAPITALE

Bergeron explique bien le bulletin LE MONDE

"Nous avons supprimé les bulletins de nouvelles de fins de semaines parce qu'ils n'étaient pas rentables, ni du côté des téléspectateurs, ni du côté de la publicité."



par
**Yves
BERNIER**

Louis Bergeron, vice-président Information et chef d'antenne du bulletin de nouvelles du réseau Pathonic, **Le Monde**, est logique avec les politiques de programmation de l'entreprise: on ne maintient pas en ondes une émission qui n'attire pas suffisamment de public et par voie de conséquence d'annonceurs.

"Quand on emploie le mot rentabilité, les gens pensent toujours au dollar. On est une entreprise privée qui doit réaliser des profits pour rester en vie, mais rentabilité c'est aussi donner à nos publics des émissions qu'ils seront intéressés à regarder. C'est pourtant pas difficile à comprendre."

Bergeron ne peut parler pour le reste de la grille horaire de Télé-4 ou des autres stations de Pathonic, mais à Québec, la tête du réseau en ce qui concerne l'information, il se dit très satisfait du travail et des résultats obtenus depuis la mise en place du grand bulletin quotidien.

Depuis le début de la saison, tous les bulletins régionaux fonctionnent tel que prévu, il s'agit de continuer tout simplement à les raffiner, soit dans l'image, soit dans les contenus. Ainsi, pour donner une meilleure définition d'image, on vient d'acheter deux nouvelles caméras (\$300,000) pour les blocs réseau de nouvelles nationales et internationales.

"Aujourd'hui, le téléspectateur veut d'abord être informé le plus complètement et le plus rapidement possible sur tout ce qui se passe autour de lui et sur le reste de la planète. Et c'est immédiatement après sa journée de travail qu'il veut son information, il ne veut pas toujours attendre en fin de soirée."

C'est pourquoi Pathonic met le gros de ses énergies sur le bulletin de 18h et que l'on donne 60 minutes d'information sur tout le réseau, ce qui se faisait à Sherbrooke depuis plusieurs années déjà, rappelle le vice-président à l'information qui animait le bulletin de CHLT-TV. Venu de la radio de Télémedia, à Montréal, Louis Bergeron est entré au service de Pathonic quand la compagnie a acheté les deux stations de télévision de Télémedia, CHLT-TV, Sherbrooke et CHEM-TV, Trois-Rivières, en 1979.

Contrairement à la croyance populaire suite à l'achat de Télé-Capitale par Pathonic, il est une preuve vivante que l'on peut "durer" dans cette entreprise. Pour lui, c'est une question de compétence mais surtout de compréhension et d'acceptation des critères de programmation et d'administration de la compagnie.

Le Monde

Chaque jour, il consacre 80 pour 100 de son temps à la bonne marche et à l'administration de la salle de nouvelles de la maison-mère qu'est devenue CFCM-TV, de contacts avec les services d'information des autres stations du réseau et 20 pour 100 à la préparation de sa propre animation.

Après une première réunion de production à 9h avec l'équipe des nouvelles régionales, dont s'occupe principalement Hélène Charest, il assiste à la seconde sur la partie nationale et internationale du bulletin avec le chef de pupitre Bob McGrath, Marc Dorval et Benoît Poulin.

À 16h, il est prêt à travailler avec la

salle des nouvelles et son collègue à l'antenne, Marius Brisson, qui s'occupe tout spécialement du contenu, de l'image du bulletin, pour préparer le contenu, décider de l'ordre de présentation des nouvelles, etc.

En terme de minutage, le v.p. souligne que **Le Monde** consacre autant de temps que dans le passé à l'information locale et régionale, entre 12 à 14 minutes par bulletin. Mais attention, cela ne veut pas dire que chaque nouvelle doit prendre la place d'un magazine.

"Dans un bulletin de nouvelles, il faut accrocher constamment ton public, si chaque nouvelle devient un magazine, tu vas le perdre, il va aller s'informer ailleurs", commente M. Bergeron.

Selon la politique de Pathonic, on préfère livrer plus d'information en une minute, une minute 15 secondes, aux longs reportages qui ont leur place dans la formule magazine d'affaires publiques.

On parle alors d'émissions telles **Le Monde cette semaine**, **Le Monde Magazine** et **L'Heure juste**.

Il faut souligner également que si le bulletin quotidien dure 60 minutes, c'est en réalité 48 minutes de nouvelles puisque l'on y insère 12 minutes de publicité. Dans ces minutes, on insère en plus des nouvelles régulières, les résultats et détails du sport avec Charles Perreault, **Le Monde** continue de présenter ses bulletins de météo dans des décors extérieurs avec Chantale Roy, une formule développée depuis cinq ans par Pathonic, d'abord à Sherbrooke, copiée cette année par Radio-Canada.

Dans l'esprit de Louis Bergeron, le bulletin de nouvelles télévisé est complémentaire aux autres médias, la radio donnant verbalement la nouvelle, la télévision montrant ses images et le journal expliquant en profondeur l'information disponible. ●

Postes inscrits dans la section horaire



Rédaction 647-3394
Publicité générale 647-3270
Publicité de détail 647-3435

Télé-Magazine est édité au numéro 390, rue St-Vallier est, Québec G1K 7J6, par LE SOLEIL, division Groupe Unimédia Inc. "Courrier de la deuxième classe Enregistrement no 1206"

- 2 CJBK (câble 3)
RIMOUSKI (R.-C.)
- 2 CFAP (câble 13)
QUÉBEC (QS)
- 3 WCAX (câble 14)
BURLINGTON (CBS)
- 4 CFCF (câble 7)
QUÉBEC (Pathonic)
- 5 CKMI (câble 3)
QUÉBEC (Ind.)
- 5 WPTZ (câble 15)
PLATTSBURGH (NBC)
- 5 CHAU (câble 2)
CARLETON (TVA)
- 6 CBGAT (câble 7)
MATANE (R.-C.)
- 6 CJPM (câble 6)
CHICOUTIMI (TVA)
- 7 CHLT (câble 18)
SHERBROOKE (Pathonic)
- 7 CKRT (câble 3)
RIVIÈRE-DU-LOUP (R.-C.)

- 8 CIVV (câble 2)
SAGUENAY-LAC-SÉ-JEAN
- 9 CKSH (câble 13)
SHERBROOKE (Ind. R.C.)
- 9 VIDEOTRON (câble 9)
QUÉBEC
- 9 CIMT (câble 4)
RIVIÈRE-DU-LOUP (TVA)
- 9 CIVG (câble 2)
SEPT-ÎLES (R.-Q.)
- 11 CBVT (câble 6)
QUÉBEC (R.-C.)
- 11 CFER (câble 13)
RIMOUSKI (Pathonic)
- 12 CFCF (câble 12)
MONTREAL (CTV)
- 12 CIVF
BAIE-TRINITE (R.-Q.)
- 12 CKRS (câble 3)
JONQUIÈRE (Ind.)
- 13 CKTM (câble 19)
TROIS-RIVIÈRES (Ind. R.C.)

- 13 CBST (câble 6)
SEPT-ÎLES (R.-C.)
- 15 CIVQ (câble 8)
QUÉBEC (R.-Q.)
- 15 CIVK (câble 8)
CARLETON (R.-Q.)
- 22 CIVB (câble 8)
RIMOUSKI (R.-Q.)
- 22 WVNY (câble 10)
BURLINGTON (ABC)
- 24 TVOntario
(Avec antenne parabolique)
- 32 CIVK-1 (câble 8)
GASCONS (R.-Q.)
- 35 CIVK-3 (câble 8)
GASPE (R.-Q.)
- 40 CIVK-2 (câble 8)
PERCE (R.-Q.)
- 57 WCFE (câble 16)
PLATTSBURGH (PBS)
- 99 TVFQ (câble 27)
Télévision française

Télévision payante
28 TSN
30 Super Ecran
31 First Choice

Appréciation des films

Les chiffres placés immédiatement à côté du titre réfèrent à la valeur artistique (1) chef-d'œuvre, (2) remarquable, (3) très bon, (4) bon, (5) moyen, (6) médiocre, (7) minable

COPYRIGHT
COMMUNICATIONS SOCIALES

☼ Indique les émissions
noir et blanc
☐ Emission sous titre codée
pour les malentendants

LES CHOIX DU CÂBLE

SEMAINE DU 15 NOVEMBRE

Ces émissions sont présentées aux abonnés du réseau Vidéotron qui possèdent un câblesélecteur.

TVSQ
CÂBLE 25

CHAMPIONNAT DU QUÉBEC EN CHEERLEADING

Première d'une série de six émissions. Cette semaine: catégories "Atome" et "Moustique".

A voir: dimanche à 11h. En reprise: jeudi à 15h30.

ACTUALITÉ CHASSE ET PÊCHE

Marcel J. Roy et ses chroniqueurs nous entretiennent des nouveautés dans les domaines de la chasse et de la pêche.

A voir: mercredi à 15h30. En reprise: vendredi à 22h30.

TVJQ
CÂBLE 26

LE CIRQUE DES AMIS

Pendant cette demi-heure, les enfants verront tour à tour les émissions suivantes: "Gusto's Circus", "Les aventures de Plume d'Élan", "Sourissimo" et "Bolek et Lolek".

A voir: dimanche à 13h. En reprise: mercredi à 9h30.

BRAVE ALFIE

"Fini de rire Alphonse": Alphonse est tourmenté, car demain c'est son premier jour d'école. Papa s'inquiète de le voir ainsi renfermé et tente de le rassurer.

A voir: lundi à 10h. En reprise: vendredi à 14h.



BRAVE ALFIE

GARGOUILLE ET PIC PIC

A sa façon, "Gargouille" nous parle du

MOUTON. "Pic Pic Pic": allons dans le secret de l'image. "A deux, ça marche beaucoup mieux": on apprend que le bien triomphe toujours du mal.

A voir: lundi à 17h30. En reprise: jeudi à 18h.

ENCYCLOPAEDIA BRITANNICA

Cette semaine: "La vie partout": différentes formes de vie qui cohabitent

avec l'homme. "Sécurité au terrain de jeux" et "Plier et réfléchir la lumière".

A voir: mardi à 14h30. En reprise: vendredi à 9h00.

13-16

A l'émission de cette semaine, ce sont les jeunes de la région de Hull qui ont la parole. Animatrice: Johanne Bertrand.

A voir: mardi à 19h. En reprise: jeudi à 16h.

Emissions pour la jeunesse

Vidéotron Québec câble 26

EURÉKA!

"Température et chaleur"; "Les atomes". — Dimanche 17h15; lundi 17h45; mercredi 17h15; samedi 11h15.

IMAGERIE

"Les trois présents". — Dimanche 15h30; lundi 06h30; mardi 11h00; jeudi 10h00; vendredi 08h00; samedi 14h00.

RODY LE PETIT CID

"Le château". — Lundi 07h00, 13h30; mardi 15h30; mercredi 06h00; jeudi 14h30; samedi 15h30. "Rody et Aben Calbo". — Dimanche 14h00; lundi 09h30; mardi 07h30; jeudi 08h30; vendredi 15h00; samedi 07h00.

MORDICUS

"Équitation". — Lundi 19h30; mardi 18h00; samedi 18h30.

POLY A VENISE

"La rencontre". — Dimanche 10h30; lundi 16h00; mardi 17h30; samedi 10h30.

MARIE CURIE

Biographie. — Dimanche 23h30; lundi 21h30; mercredi 22h00; vendredi 20h30; samedi 23h00.

LES CARNETS DE L'AVENTURE

Nageur de l'Everest. — Dimanche 23h00; mardi 23h30; mercredi 20h01; vendredi 22h00.

STAR FLEET

Science-fiction. — Dimanche 11h30, 16h00; lundi 18h00; mardi 12h30; mercredi 18h30; jeudi 12h30, 18h30; samedi 09h30.

LE ROI LEO

"Rick". — Lundi 07h30; mardi 14h00; mercredi 11h30; jeudi 13h30; vendredi 06h30; samedi 12h30.

REVERIES

"Ouvre grand les yeux"; "Reksio". — Dimanche 06h15; lundi 10h15; mardi 08h15; mercredi 09h15; jeudi 10h45; vendredi 14h15.

LES TROIS MOUSQUETAIRES

"La petite évasion". — Mardi 08h30; mercredi 10h00; jeudi 09h30, 13h00; vendredi 07h30; samedi 06h00.

LE TOUR DU MONDE EN 80 JOURS

Dessins animés d'après l'oeuvre de Jules Verne. — Mardi 16h30; mercredi 12h30; vendredi 17h30; samedi 10h00. Les aventures de Phléas Fog. — Dimanche 10h00; mercredi 19h00; vendredi 12h30; samedi 18h00.

LOGICIEL

"Hygiène et santé". — Dimanche 17h30; lundi 18h30; vendredi 19h30; samedi 17h30.

GUET-APENS

"Passe-carte"; "Miximetric". — Dimanche 09h00; lundi 17h15; mercredi 12h15; vendredi 16h45.

LA CLE DES BOIS

"Cap Tourmente". — Lundi 19h00; mercredi 18h00; samedi 16h00.

BRUNO ET CIE

"Bruno le finaud"; "Puppet Boy et son monde en couleur". — Lundi 08h45; mercredi 06h45, 13h45; vendredi 07h15; samedi 12h15.

EMILIE S'AMUSE

"Emilie"; "Tik Tak"; "Comment c'est fait?". — Dimanche 12h15; lundi 08h30; mercredi 06h30, 13h30; vendredi 07h00.

GARGOUILLE, GULP ET LES DIEUX

"Gargouille"; "Gulp joue avec..."; "Nouvelle mythologie". — Dimanche 09h15; mardi 16h15; jeudi 17h15; vendredi 12h15; "Gargouille"; "Gulp joue avec..."; "Chapi Chapi". — Mardi 12h15; jeudi 19h15; vendredi 17h15; samedi 09h15.

AVENTURES CRABULEUSES

"Aventures crabuleuses"; "Emilie"; "Tik Tak". — Dimanche 07h30; mardi 11h30; vendredi 13h00; samedi 08h30.

ENCYCLOPAEDIA BRITANNICA

"Qu'est-ce que la lumière"; "Le système nerveux". — Lundi 22h30; mercredi 20h30; jeudi 21h00; samedi 22h00. Documentaires qui expliquent différents phénomènes de la vie aux enfants de 3 à 6 ans. — Dimanche 08h30; mardi 14h30; mercredi 10h30; jeudi 15h30; vendredi 09h00; samedi 13h00.

LE PETIT PRINCE ORPHELIN

Dessins animés. — Dimanche 06h30, 13h30; lundi 06h00, 11h00, 15h30; mardi 06h00, 09h30, 15h00; mercredi 08h30, 11h00, 14h30; jeudi 07h00, 11h00, 14h00; vendredi 08h30, 13h30; samedi 08h00, 13h30.

MA VIE... A MOI!

Témoignage-reportage de jeunes qui ont choisi de prendre leur avenir en main. — Dimanche 21h00; lundi 22h00; jeudi 21h30; vendredi 22h30; samedi 20h01.

ROBIN ET L'AFFAIRE Tournesol

Mardi 18h30; mercredi 17h30; jeudi 19h30; vendredi 16h00.

ROBINSON CRUSOE

Dimanche 16h30; jeudi 12h15, 18h15; samedi 11h00.

LE RAMONEUR

Dimanche 11h00; mardi 16h00; jeudi 19h00; vendredi 16h30.

LE CIRQUE DES AMIS

"Le cirque de madame Gusto"; "Les aventures de Plume d'Élan"; "Sourissimo"; "Bolek et Lolek". — Dimanche 13h00; lundi 14h30; mardi 06h30; mercredi 09h30; jeudi 08h00; vendredi 10h30.

GARGOUILLE ET PIC PIC

"Le mouton"; "Pic Pic"; "A deux, ça marche beaucoup mieux". — Dimanche 16h45; lundi 17h30; jeudi 18h00; samedi 17h15.

PIC PIC

"Pic Pic Pic"; "Chic et Poc". — Dimanche 11h15; lundi 12h15; mardi 17h15; samedi 09h00.

L'ILE AUX ENFANTS

"L'île aux enfants"; "Les aventures de Plume d'Élan". — Lundi 09h00, 13h00; mardi 10h30, 13h00; mercredi 07h30, 13h00; jeudi 06h00, 09h00, 15h00; vendredi 11h30, 15h30; samedi 07h30.

MUSTI ET PILIS

"Musti"; "Bolek et Lolek"; "Sourissimo"; "Pilis". — Dimanche 12h30; lundi 11h30; mercredi 15h00; jeudi 06h30; vendredi 10h00; samedi 14h30.

PIERROT, SPIRALE ET LES AUTRES

"Pierrot"; "Spirale"; "M. Rossi"; "Le clown AM". — Dimanche 07h00, 15h00; lundi 08h00, 14h00; mardi 07h00, 10h00; mercredi 08h00, 14h00; jeudi 11h30; vendredi 06h00, 09h30; samedi 06h30.

SALUT PIERROT

"Pierrot"; "Sourissimo"; "Spirale". — Dimanche 07h15; lundi 08h15; mardi 10h15; mercredi 14h15; jeudi 11h45; vendredi 06h15.

SATURNIN ET PLUME

"Les aventures de Saturnin"; "Les aventures de Plume d'Élan". — Dimanche 15h15; lundi 14h15; mardi 07h15; mercredi 08h15; vendredi 09h45; samedi 06h45.

BRAVE ALFIE

"Alfie Atkins"; "Sourissimo"; "Chic et Poc". — Dimanche 06h00; lundi 10h00; mardi 08h00; mercredi 09h00; jeudi 10h30; vendredi 14h00.

ONZE POUR UNE COUPE

Dessins animés. Zeste, la petite orange nous fait découvrir les plaisirs du soccer. — Dimanche 09h30; lundi 12h30, 16h30; mercredi 19h30; jeudi 17h30; vendredi 18h00; samedi 11h30, 16h30.

MUSIQUE PLUS

Une grande variété de vidéoclips anglophones et francophones présentés par Marc Carpentier, Catherine Vachon et Sonia Benazza. — Dimanche 19h00; lundi 23h00; mercredi 16h00; jeudi 20h01; samedi 19h00.

MAG 26

Resume des activités culturelles et sportives de Montréal et de la province. Reportages animés par Pierre Houle et Pascale Charbonneau. — Tous les jours 12h00, 17h00.

13-16

Une tribune où les jeunes s'expriment en toute liberté sur des sujets contemporains. Sujet: les enfants disparus. — Dimanche 18h00; jeudi 16h00; vendredi 18h30. En direct. — Mardi 19h00.

A TA SANTE

Cette série d'émissions, constituée de reportages, de dossiers, d'entrevues, s'intéresse aux divers aspects de la santé. — Lundi 21h00; mardi 20h01; jeudi 23h00; samedi 22h30.

LES JEUNES AVENTURIERS

Des jeunes de 18 à 25 ans viennent raconter leur voyage-aventure. — Lundi 20h30; mercredi 21h00; jeudi 22h30; vendredi 20h01.

DIVERSION

Magazine artistique ponctué de chroniques de tous genres. Anim.: Denis Talbot. — Lundi 20h01; mardi 21h30; mercredi 22h30; jeudi 23h30; samedi 20h30.

TELEGRAMMES

Magazine hebdomadaire portant sur des sujets d'intérêt social. Anim.: Elisabeth Paradis. — Dimanche 20h01; mardi 22h00; vendredi 23h00; samedi 21h00.

REGARDS SUR LE MONDE

"Regards sur le Sénégal"; "Safari au Niakolo Koba". — Dimanche 22h30; mardi 23h00; mercredi 21h30; jeudi 22h00; samedi 23h30.

DEMETAN, LA PETITE GRENOUILLE

Le départ du vieux. — Dimanche 14h30; lundi 10h30; mardi 13h30; mercredi 15h30; jeudi 07h30; vendredi 14h30. Galopin est arrivé. — Dimanche 08h00; lundi 15h00; mardi 09h00; mercredi 07h00; vendredi 11h00; samedi 15h00.

LE TEMPS DES AS

Dimanche 21h30; mardi 20h30; mercredi 23h00; vendredi 21h00.

TÉLÉ SPORT

SEMAINE DU 15 NOVEMBRE

SAMEDI 15 NOVEMBRE

- 11h00 **2 6 7 11 13** LES HÉROS DU SAMEDI
KARATE AUTO-DÉFENSE. Enregistre au Centre Lamorle à Montréal.
9 13 LUTTE INTERNATIONALE
- 12h00 **3** COLLEGE FOOTBALL
EQUIPES A CONFIRMER
- 5 12** INTERNATIONAL WRESTLING
- 14h00 **2 6 7 9 11 12 13** UNIVERS DES SPORTS
Manchettes de la semaine. — Chronique 'Cette semaine' avec Marie-Josée Turcotte.
5 NBC SPORTS - PBA FALL TOUR
D'Indianapolis, Indiana, le True Value Open (tournoi de quilles). Enregistre le jour même.
- 15h00 **13** SPORTSWEKEND
THE WORLD 15K ROAD RACE FOR WOMEN de Lisbonne, Portugal. — THE ROYAL WINTER FAIR, de Toronto.
22 CFA COLLEGE FOOTBALL
EQUIPES A CONFIRMER.

- 15h30 **12** SKI BASE
- 16h00 **12** WIDE WORLD OF SPORTS
De Fremantle, Australie, America's Cup, Championnat de nage synchronisée.
- 16h30 **10 11 12 13** LUTTE INTERNATIONALE
5 SUPER ÉTOILES DE LA LUTTE
Emission en cours.
- 18h00 **9** CASTING OUT
- 18h05 **12** LES SUPER ÉTOILES DE LA LUTTE
- 18h30 **12** HOCKEY MAGAZINE
- 20h00 **2 6 7 9 11 12 13** LA SOIRÉE DU HOCKEY / HOCKEY NIGHT IN CANADA
En direct du Forum de Montréal, les Sabres de Buffalo affrontent les Canadiens.
- 23h15 **9** WORLD WRESTLING FEDERATION

DIMANCHE 16 NOVEMBRE

- 11h00 **10 12 13** SUPER ÉTOILES DE LA LUTTE
12 LUTTE INTERNATIONALE
- 12h00 **3** THIS IS THE NFL
- 12h30 **3** THE NFL TODAY
EN DIRECT
5 NFL '86
Reportages et pronostics.
- 13h00 **3** NATIONAL FOOTBALL LEAGUE
Les Vikings du Minnesota affrontent les Giants de New York.
5 NFL FOOTBALL
PROGRAMME DOUBLE: les Bills de Buffalo reçoivent les Dolphins de Miami, ET: les Rams de Los Angeles reçoivent les Patriots de la Nouvelle-Angleterre. EN DIRECT
12 CFL ON CTV
Finale de l'Est (1ère de 2). Les Argonauts de Toronto affrontent les Tiger Cats de Hamilton. (2e partie le dimanche 23 novembre).
- 13h30 **2 6 7 9 11 12 13** FOOTBALL PROFESSIONNEL CANADIEN
Finale de l'Est (1ère de 2). Les Argonauts de Toronto affrontent les Tiger Cats de Hamilton. ATTENTION: CE MATCH POURRAIT DÉBUTER À 13H00
- 15h30 **6** SPORT MAG
- 16h00 **1 5 6 7 9 11 12 13** SPORT MAG
- 16h30 **13** CANADIAN FOOTBALL LEAGUE
Les demi-finales de l'Ouest.

LUNDI 17 NOVEMBRE

- 5h30 **5** MORNING STRETCH
- 8h30 **5** F.I.T.
- 9h00 **12** GOOD MORNING WORKOUT
- 10h30 **1 5 6 7 9 11 12 13** AÉROFORME
- 11h00 **6** AÉROFORME
- 11h30 **12** 20 MINUTE WORKOUT
- 13h30 **9** MONTAGNE
Dossier sur la candidature de la Savoie pour les Jeux olympiques d'hiver de 1992. REPRISE
- 14h00 **9** LE RUGBY TEL QU'ON LE JOUE
Démonstration des techniques d'attaque et de défense de ce sport d'équipe. REPRISE
- 16h55 **2 6 7 9 11 12 13** FAFOIN
Exercices physiques s'adressant aux enfants de 4 à 11 ans, avec le chat Fafoin.



Gilbert Perreault des Sabres de Buffalo qui affronteront le Canadien de Montréal lors du match présenté samedi à 20h, aux réseaux français et anglais de Radio-Canada.

- 21h00 **22** MONDAY NIGHT FOOTBALL
Les 49ers de San Francisco rencontrent les Redskins de Washington.
- 00h00 **12** WORLD WRESTLING FEDERATION

MARDI 18 NOVEMBRE

- 5h30 **5** MORNING STRETCH
- 8h30 **5** F.I.T.
- 9h00 **12** GOOD MORNING WORKOUT
- 10h30 **1 5 6 7 9 11 12 13** AÉROFORME
- 11h00 **6** AÉROFORME
- 11h30 **12** 20 MINUTE WORKOUT

MERCREDI 19 NOVEMBRE

- 5h30 **5** MORNING STRETCH
- 8h30 **5** F.I.T.
- 9h00 **12** GOOD MORNING WORKOUT
- 11h00 **6** AÉROFORME
- 11h30 **12** 20 MINUTE WORKOUT
- 19h30 **4 5 6 7 9 11 12 13** LE HOCKEY T V A
Les Whalers de Hartford reçoivent les Canadiens de Montréal.
EN DIRECT

JEUDI 20 NOVEMBRE

- 5h30 **5** MORNING STRETCH
- 8h30 **5** F.I.T.
- 9h00 **12** GOOD MORNING WORKOUT
- 11h00 **6** AÉROFORME
- 11h30 **12** 20 MINUTE WORKOUT
- 20h00 **22** NFL FOOTBALL SPECIAL
Les Raiders de Los Angeles rencontrent les Chargers de San Diego.
- 00h30 **10 11 12 13** SUPER ÉTOILES DE LA LUTTE
REPRISE
5 LUTTE INTERNATIONALE

VENDREDI 21 NOVEMBRE

- 5h30 **5** MORNING STRETCH
- 8h30 **5** F.I.T.
- 9h00 **12** GOOD MORNING WORKOUT
- 11h00 **6** AÉROFORME
- 11h30 **12** 20 MINUTE WORKOUT

Vidéotron Québec câble 25

TELE-BILLARD 86

Le jeu de snooker. Participants: Yvon Bailey contre Guy Bilo-deau. — Samedi 14h00; dimanche 09h55, 13h00, 20h30; lundi 13h00, 20h30; mardi 00h30, 09h00, 15h00, 22h30; mercredi 02h00, 07h30, 21h00; vendredi 06h00.

JOURNAL DU SPORT

François Ferland et Bernard Paradis discutent avec leur invité et les amateurs de sport des sujets de l'heure. — Samedi 11h30, 18h00; lundi 22h30; mercredi 14h00, 19h00; jeudi 01h00, 22h00; vendredi 10h00.

BOXE PROFESSIONNELLE

Grande finale du championnat canadien poids légers: Remo di Carlo contre Peter Cunningham. — Samedi 19h30; dimanche 03h00; jeudi 03h30.

ACTUALITÉ: CHASSE ET PÊCHE

Marcel Roy et ses chroniqueurs vous informent des dernières nouvelles dans le monde de la chasse et de la pêche au Québec. — Samedi 10h00; lundi 04h00, 18h30; mercredi 15h30, 22h00; jeudi 09h00; vendredi 02h30, 19h30, 22h30.

CHALLENGE WWF

Mercredi 01h00, 10h00.

LA FORME AU MAXIMUM

Emission traitant des bienfaits de la danse aérobie. — Samedi, dimanche 07h00, 07h30; lundi 07h00, 08h35, 12h00, 17h00; mardi au vendredi 07h00, 08h30, 12h00, 17h00.

LE HOCKEY JUNIOR MAJEUR DU QUÉBEC

Dimanche 03h00, 14h00.

CHAMP. PROV. DE PATINAGE SYNCHRONISÉ

Compétition, pré-novice — groupe 1 (qualifications). — Samedi 17h00; dimanche 08h00, 18h00; lundi 05h00; mardi 01h30, 13h30; mercredi 12h30; jeudi 07h30, 14h30, 18h00; vendredi 05h00, 16h00.

LA LUTTE INTERNATIONALE

Samedi 23h00; dimanche 01h30, 21h30; lundi 11h00; mardi 06h00, 12h30; jeudi 00h00; vendredi 17h30, 21h00.

CHAMPIONNAT PROV. DE CULTURISME

Femmes — catégorie poids léger. — Samedi 13h00; dimanche 09h00, 22h30; lundi 10h00, 15h00, 21h30; mardi 04h30, 07h30; mercredi 09h00, 18h00; jeudi 12h30, 20h30; vendredi 01h30.

LES QUILLES

Tournoi de petites quilles. Joueurs professionnels. — Samedi 08h30; dimanche 00h00, 12h00; mardi 02h10, 16h00; mercredi 00h00, 11h00; jeudi 10h30; vendredi 00h00, 18h30.

FOOTBALL COLLEGIAL AAA

Grande finale de la Ligue de football collegial AAA pour l'obtention du Bol d'or 1986. — Lundi 00h30; mardi 19h00; mercredi 03h30; vendredi 12h15.

EXPLORATION PÊCHE

Les fruites grises et avaranches du Nord. — Samedi 09h30; dimanche 05h30; lundi 00h00, 12h30; mardi 14h30, 18h00; mercredi 20h30; jeudi 11h30, 17h30, 23h30; vendredi 04h30, 15h31.

MENICK REÇOIT

Inv.: Yvon Pedneault, chroniqueur sportif du Journal de Montréal. — Samedi 08h00, 11h30; dimanche 01h00, 06h00; lundi 05h30, 14h30, 17h30, 20h00; mardi 05h30, 08h00, 17h30; mercredi 17h30, 23h30; jeudi 13h30, 21h30; vendredi 04h00, 22h00.

SUPER QUILLES

Le 9 chanceux. — Samedi 15h00; dimanche 19h30; lundi 09h00; mardi 11h00; jeudi 02h30, 19h30; vendredi 07h30.

CHAMP. DU QUÉBEC DE CHEERLEADING

Catégorie atome: Richelieu, ile Bizard. Catégorie moustique: ile Bizard, Richelieu, St-Bruno et Greenfield Park. — Dimanche 11h00, 17h00; lundi 07h30; mardi 03h15; jeudi 15h15; vendredi 08h45.

LES TITANS DE LAVAL

Samedi 14h30; dimanche 19h00; lundi 18h00; mercredi 13h30; jeudi 16h30; vendredi 11h30.

SOIRÉE DE CHASSE VIDÉOTRON

Dimanche 02h30, 23h30; lundi 14h00; mardi 00h00, 10h30, 18h30, 23h30; mercredi 03h00; jeudi 14h00, 19h00; vendredi 01h00.

TÉLÉ MATINÉE

DU LUNDI 17 NOV.
AU VENDREDI 21 NOV.
SEMAINE DU 15 NOVEMBRE

5h00 **12** Jeudi:
THE WALTONS (1h. appr.)
5h20 **12** Mardi:
THE TWILIGHT ZONE
5h30 **5** MORNING STRETCH
12 Mercredi, vendredi:
THE TWILIGHT ZONE
22 JIM & TAMMY (1h.)
5h50 **12** Mardi, jeudi:
PK'S VIDEO GOLD
6h00 **3** CBS EARLY MORNING
NEWS Anim.: Forrest Sawyer et Faith Daniels. (1h.)
5 TODAY'S BUSINESS
8 **9** **12** **15** **16** **22** **32** **35** **40**
Mercredi:
RELATIONS DE TRAVAIL DANS
L'INDUSTRIE DE LA CONSTRUCTION
LE PLACEMENT DES SALARIÉS
DE L'INDUSTRIE DE LA CONSTRUCTION.
(3h.) Reprise du samedi, 9h00.
12 ROMPER ROOM
6h30 **5** NBC NEWS AT SUNRISE
7 **11** **12** LE REVEIL
12 CANADA A.M. (2h.30)
22 JIMMY SWAGGART
57 FARM DAY
6h45 **1** **5** **7** **9** **11** LA CITÉ
DU PERE
57 A.M. WEATHER
7h00 **3** CBS MORNING NEWS
Anim.: Forrest Sawyer. Coanim.: Maria Shriver. (2h.)
1 **5** **7** **9** **11** LES P'TITS
BONSHOMMES
5 THE TODAY SHOW (2h.)
22 GOOD MORNING AMERICA
Anim.: David Hartman. (2h.) □
24 Lundi:
VISION: ARTISTS AND THE
CREATIVE PROCESS
Mardi:
SOCIOLOGY
Mercredi:
THE NEW LITERACY: AN
INTRODUCTION TO COMPUTERS
Jeudi:
LA PREMIÈRE ANNÉE DE LA
VIE
Vendredi:
HOW TO LAST A LIFETIME
57 SESAME STREET (1h.) □
7h01 **6** HORAIRE CJPM
7h15 **6** LA CITÉ DU PERE
7h30 **1** **5** **7** **9** **11** CAFÉ
SHOW Anim.: Claude Boulard et Robert DeCourcel. (1h.)
6 DESSINS ANIMÉS
24 Lundi:
AUTOMATING THE OFFICE
Mardi:
TOURISM IS YOUR BUSINESS
Mercredi:
THE MIDDLE EAST
Jeudi:
OCTO-GICIEL
Vendredi:
FRONTRUNNERS
8h00 **6** BONJOUR SAGUENAY
LAC ST-JEAN Anim.: Gilles Tremblay et Daniel Giguère. (1h.)
9 Lundi: AU ROYAUME DES
ANIMAUX
Mardi: PETIT CASTOR
Mercredi: PACHA
Jeudi: PASSE-PARTOUT
Vendredi: DÉMETAN, LA PETITE
GRENOUILLE

13 Lundi: PRINCE NOIR
Mardi: L'ILE DES RESCAPÉS
Mercredi: L'ARCHE MOBILE
Jeudi: LA VALLÉE SECRÈTE
Vendredi: LEGENDES DU MONDE
24 POLKA DOT DOOR
57 CAPTAIN KANGAROO
8h15 **5** LE REVEIL
8h30 **1** **5** **7** **9** **11**
MONGRAIN DE SEL Anim.: Jean-Luc Mongrain.
9 F.I.T.
9 Lundi: PRINCE NOIR
Mardi: L'ILE DES RESCAPÉS
Mercredi: L'ARCHE MOBILE
Jeudi: LA VALLÉE SECRÈTE
Vendredi: LEGENDES DU MONDE
12 L'HOMME ARAIGNÉE
13 Lundi: DÉMETAN, LA PETITE
GRENOUILLE
Mardi: PACHA
Mercredi: AU ROYAUME DES
ANIMAUX
Jeudi: LE PETIT CASTOR
Vendredi: PASSE-PARTOUT
24 Lundi, jeudi: JEREMY
Mardi: FLOWER STORIES
Mercredi: TELL ME A STORY
Vendredi: HARRIET'S MAGIC HAT
57 MR. ROGERS'
NEIGHBORHOOD
8h40 **24** Mercredi:
THE BUBBLIES
8h45 **24** MR. ROGERS'
NEIGHBORHOOD
9h00 **3** HOUR MAGAZINE Anim.:
Gary Collins. Coanim.: Bonnie Strayss. (1h.)
1 **5** **7** **9** **11** DU CINÉMA
S.V.P.
Lundi: WEST SIDE STORY (1ère de 2).
(1h.30)
Mardi: WEST SIDE STORY (2e de 2).
(1h.30)
Mercredi: SALUT, LES COUSINS! (2h.)
Jeudi: UN PYJAMA POUR DEUX. (2h.)
Vendredi: COVER GIRLS. (2h.)
5 Lundi, vendredi: FAT ALBERT
Mardi: DROIDS
Mercredi: THE TRANSFORMERS
Jeudi: THE EDISON TWINS
5 PHIL DONAHUE (1h.)
6 BONJOUR MATIN Anim.: Mar-
guerite Blais et Yves Corbeil. (1h.)
8 **9** **12** **15** **16** **22** **32** **35** **40**
Mercredi:
PAUSE MUSICALE (1h.30)
9 CARTE D'IDENTITÉ
12 GOOD MORNING WORKOUT
Anim.: Pam Collyer.
12 LE VAGABOND
13 Lundi, mercredi, jeudi, vendredi:
LA VIE SECRÈTE DES
ANIMAUX
Mardi:
A COMMUNIQUER
22 100 HUNTLEY STREET (1h.)
57 INSTRUCTIONAL PROGRAMS
(2h.30)
9h15 **24** REPORT CANADA
9h20 **24** READALONG 2
9h30 **5** Lundi, vendredi: EWOKS
Mardi: ZORRO
Mercredi: G.I. JOE
Jeudi: ROBOTHEQUE
9 LA VIE SECRÈTE DES
ANIMAUX
12 THE NEW CHAIN REACTION
Anim.: Blake Emmons.
12 Lundi: DÉMETAN, LA PETITE
GRENOUILLE
Mardi: WOODY LE PIC
Mercredi: ROCKET BELLES OREILLES
Jeudi: LA VALLÉE SECRÈTE
Vendredi: PRINCE NOIR
13 CARTE D'IDENTITÉ
24 Lundi: TAKE A LOOK

Mardi: BUTT IT OUT
Mercredi: THE CONSERVING
KINGDOM
Jeudi: TÉLÉFRANÇAIS
Vendredi: THE COMPUTER ROOM
99 Lundi, mardi, mercredi, jeudi:
C'EST ENCORE MIEUX L'APRÈS-MIDI
(1h.30) REPRISÉ
Vendredi: RAVI DE VOUS VOIR (1h.)
9h40 **24** Lundi: SIMON IN THE LAND
OF CHALK DRAWINGS
Jeudi: BARBAPAPA
9h45 **24** Lundi: MATH PATROL
Mardi, vendredi: READ ALL ABOUT
IT!
Jeudi: ALL ABOUT YOU
10h00 **1** **5** **7** **9** **11** **12** **13** **13**
A VOTRE RYTHME AÉROBIE-DAN-
SE avec Monique Hubert.
3 THE NEW \$25,000 PYRAMID
Anim.: Dick Clark.
5 FRED PENNER'S PLACE
5 FAMILY TIES
6 MATINÉE AVEC...
Anim.: Louise-Josée Mondoux.
12 THE BRIAN GAZZARD SHOW
Anim.: Brian Gazzard.
22 BEWITCHED
24 WRITE ON!
10h05 **24** PARLEZ-MOI
10h15 **1** **5** **7** **9** **11** **12** **13** **13**
YOU HOU Découverte des cinq incroyables
modes de perception que sont les sens.
Avec André Carrière, Thérèse Pettit et Pierre
Curtz.
5 Lundi, mercredi, vendredi:
FRIENDLY GIANT
Mardi, jeudi:
CURIOUS GEORGE
24 Lundi:
EUREKA!
Mardi, mercredi, jeudi, vendredi:
SEE, HEAR! (CANADA)
10h20 **24** THE BODY WORKS
10h28 **99** Mardi:
INTERMEDE LA NOUVELLE VOIE
DE L'EAU D'OLLE.
10h30 **1** **5** **7** **9** **11** **12** **13** **13**
PASSE-PARTOUT Avec Marie Eykel,
Jacques L'Heureux et Claire Pimpore.
3 THE NEW CARD SHARKS
4 **5** **7** **9** **11** **12** **13** **13** Lundi, mardi:
AÉROFORME Avec Brigitte Thibault et
Lynda Sylvain.
5 MR. DRESSUP
5 SALE OF THE CENTURY
Anim.: Jim Perry et Summer Bartholomew.
8 **9** **12** **15** **16** **22** **32** **35** **40**
Lundi:
LA SYLVICULTURE PREPARE-TOI,
ÇA S'EN VIENT. En reprise le jeudi, 15h00.
Mardi, mercredi, jeudi:
LE MARCHÉ AUX IMAGES
12 DEFINITION Anim.: Jim Perry.
22 I DREAM OF JEANNIE
24 Lundi: STORYBOUND
Mardi: JEREMY
Mercredi: THE BOOK BIRD
Jeudi: THE ADVENTURES OF TIMO-
THY PILGRIM
Vendredi: LET'S ALL SING
99 Vendredi: AFFAIRE SUIVANTE
REPRISÉ
10h45 **1** **5** **7** **9** **11** **12** **13** **13** Lundi,
mardi: LES P'TITS BONSHOMMES
24 Lundi: MUSIC BOX
Mardi: INSIDE/OUT
Mercredi: HARRIET'S MAGIC HATS
Jeudi: YOU CAN WRITE ANYTHING!
Vendredi: ARTSCAPE
11h00 **2** **6** **7** **11** **13** LA VIE
SECRÈTE DES ANIMAUX
3 THE PRICE IS RIGHT Anim.:
Bob Barker. (1h.)
1 **5** **7** **9** **11** **12** **13** **13** BONJOUR
MATIN Anim.: Marguerite Blais et Yves
Corbeil. (1h.)
5 SESAME STREET (1h.)
5 WHEEL OF FORTUNE Anim.:
Pat Sajak et Vanna White.

6 AÉROFORME Avec Brigitte Thi-
bault et Lynda Sylvain.
8 **9** **12** **15** **16** **22** **32** **35** **40**
QUEBEC SCHOOL TELECASTS
9 TELE-LUNCH
12 THE NEW YOU Anim.: Karen
Baldwin.
12 CARTE D'IDENTITÉ
13 LE VAGABOND
22 FAME, FORTUNE AND
ROMANCE
24 Lundi, vendredi:
PASSE-PARTOUT
Mardi:
PRI-MATHS
Mercredi:
LES TECHNIQUES DE LA
GÉOGRAPHIE
Jeudi:
LA PLANÈTE DE L'HOMME
99 TELE-SÉRIE
Lundi: CATHERINE (60e de 60).
REPRISÉ
Mardi: LES BAS-FONDS DE PARIS
(1ère de 15). REPRISÉ
Mercredi: LES BAS-FONDS DE PARIS
(2e de 15). REPRISÉ
Jeudi: LES BAS-FONDS DE PARIS (3e
de 15). REPRISÉ
Vendredi: LES BAS-FONDS DE PARIS
(4e de 15). REPRISÉ
11h10 **24** Mardi:
LES BOUCANIER D'EAU
DOUCE
Mercredi:
AMÉRIQUE DU NORD: TERRE
EN VIE
11h15 **6** TÉLÉ-INSTANT Anim.: Lison
Hovington.
11h25 **24** Mercredi:
EUREKA!
11h30 **1** **5** **7** **11** **13** **13** Lundi:
PRINCE NOIR
Mardi: L'ILE DES RESCAPÉS
Mercredi: L'ARCHE MOBILE □
Jeudi: LA VALLÉE SECRÈTE
Vendredi:
LEGENDES DU MONDE □
5 SCRABBLE Anim.: Chuck Woolery.
6 AU CHATEAU DES ENFANTS
8 **9** **12** **15** **16** **22** **32** **35** **40**
Lundi:
HISTOIRE DE LA LITTÉRATURE
BIBLIQUE LA PÉRIODE PERSE. La ri-
chesse de la Bible et la profondeur de son
message, avec le professeur Jean-Claude Fil-
teau de l'Université Laval. (1h.)
Mardi:
LA GESTION AU FÉMININ LES
FEMMES EXERCENT-ELLES LEUR POU-
VOIR DE LA MÊME FAÇON QUE LES
HOMMES? Le professeur Gilbert Tarrab de
l'U.Q.A.M. interroge aujourd'hui, Claire
Léger, vice-présidente des Rôtisseries Si-Hu-
bert Ltée. En reprise jeudi, 12h30.
Mercredi:
SANTÉ ET SÉCURITÉ AU TRA-
VAIL LA CSST. (1h.)
Jeudi:
L'ADMINISTRATION PUBLIQUE
LES POSSIBLES IMAGINABLES.
Vendredi:
PAUSE MUSICALE
12 20 MINUTE WORKOUT
12 GENS DU MIDI
13 TELE-LUNCH
22 CELEBRITY DOUBLE TALK
24 Lundi: READ ALL ABOUT IT! 2
Mardi: HARRIET'S MAGIC HATS
Mercredi: MUSIC BOX
Jeudi: THE SCIENCE ALLIANCE
Vendredi: WE LIVE NEXT DOOR
57 3-2-1 CONTACT □
99 DES CHIFFRES ET DES LET-
TRES REPRISÉ
11h45 **24** READALONG 2
11h50 **9** LE BULLETIN DE 11H50
11h55 **24** REPORT CANADA

Le ★ ★ ★ ★ ★ ★ ★ ★ ★ ★ Concours ★ ★ ★ de l'Autre télévision

40,000\$
EN PRIX À
GAGNER

- 6 voyages d'une semaine pour deux aux Antilles françaises, dont 3 à la MARTINIQUE et 3 à la GUADELOUPE via AIR CANADA incluant l'hôtel, offerts par les SERVICES OFFICIELS FRANÇAIS DU TOURISME. Une valeur de 2,624\$ chacun.
- 18 lots NATHAN, composés de jeux éducatifs et de livres pour enfants d'une valeur de 534\$ chacun.
- Le GRAND PRIX:
 - une superbe DODGE SHADOW 1987 d'une valeur de 15,000\$.
 - un ORDINATHAN et la collection Grand Bernard des vins de France. Une valeur de 555\$.

À chaque vendredi, les 14, 21 et 28 novembre ainsi que les 5, 12 et 19 décembre 1986, immédiatement après l'émission Téléservice, il y aura tirage au sort parmi les bons de participation reçus au cours de la semaine. Le GRAND PRIX sera tiré en plus des prix hebdomadaires, le vendredi 19 décembre 1986 parmi tous les bons de participation accumulés.

COMMENT PARTICIPER?

Chaque semaine, REGARDEZ les émissions sélectionnées et répondez correctement à au moins deux des trois questions inscrites sur le bon de participation ci-dessous. Les bons de participation ou les fac-similés faits main devront être postés dans une enveloppe dûment affranchie, au plus tard le mercredi précédant le tirage hebdomadaire, sauf pour le tirage du GRAND PRIX pour lequel le courrier sera accumulé jusqu'au 17 décembre 1986, à minuit. Les voyages devront être effectués entre le 15 avril et le 15 décembre 1987. Les prix ne peuvent être échangés.

Le concours débute le samedi 1^{er} novembre et se termine le vendredi 19 décembre 1986 et est ouvert à toutes personnes âgées de 18 ans et plus. Les règlements sont disponibles à: RADIO-QUÉBEC, bureau D-203, 800 rue Fullum, Montréal, Qué. H2K 3L7.



CHRYSLER
CANADA LTÉE



AIR CANADA

jeux
NATHAN



nathan

N



Service Officiel Français du Tourisme

Le tirage n° 4 sera effectué parmi les bons de participation reçus avant le mercredi 26 novembre 1986, à 17 heures.

Tirage 3 Semaine du 15 au 21 novembre 1986

Répondre correctement à au moins 2 des 3 questions

- 1 L'odyssée de l'équipe Cousteau (dimanche 16 novembre à 18h30)

Question: Quel est le nom familier pour désigner ces incroyables machines plongeantes?

Réponse: _____

- 2 Retraite-action (vendredi 21 novembre à 19h30)

Question: Nommer les noms des deux comédiens de la dramatique.

Réponse: _____

- 3 Parler pour parler (vendredi 21 novembre à 22h)

Question: Combien d'épouses des joueurs des Canadiens et des Nordiques ont participé à l'émission?

Réponse: _____ épouses des Canadiens
_____ épouses des Nordiques

Affranchir suffisamment et poster à:
Le Concours de l'Autre télévision
(tirage n° 3)
C.P. 2075, Succursale -C-
Montréal, Québec H2L 4K6

Nom: _____

Adresse: _____

Ville: _____ Prov.: _____

Code postal: _____

Tél.: () _____ Âge: _____

T.M. 15-11-86

L'autre télévision



Radio
Québec

TÉLÉ SPÉCIAUX

SEMAINE DU 15 NOVEMBRE

SAMEDI 15 NOVEMBRE

19h00 **2 6 7 9 11 12 13** SAMEDI DE RIRE

Anim.: Yvon Deschamps. Avec Pauline Marlin, René-Richard Cyr, Michèle Deslauniers et Normand Brathwaite. Inv.: Martine St-Clair et Denise Guenette. (1h.)

21h00 **2 7 11 12 13** THE 50TH ANNIVERSARY OF LIFE MAGAZINE

Anim.: Barbara Walters. Célébration du 50e anniversaire du magazine Life. (2h.)

99 VÉRONIQUE SANSON AU PALAIS DES SPORTS

Au cours de ce récital, Véronique Sanson interprète nombre de ses grands succès dont "Vancover", "Bahia", "Celui qui n'est pas" et "17 ans". (1h.)

DIMANCHE 16 NOVEMBRE

19h30 **2 6 7 9 11 12 13** LES BEAUX DIMANCHES

GALA EXCELLENCE 86 DE LA PRESSE. Remise des prix de la "Personnalité de l'année", choisie parmi les 52 personnalités qui ont été sur la scène de l'actualité de La Presse. Au nombre des invités: Andrée Lachapelle, Gilles Pelletier, Dominique Michel, Serge Grenier, Neil Chotem, Lucille Chung, Claire Gagnier, Pierre Lalonde, Martine Chevrier et Marie-Claire Seguin. Pres. Suzanne Levesque et Claude Quenneville. (1h.30)

20h00 **99** LES HABITS DU DIMANCHE

FINALE. Les finalistes des catégories chanson, comédie, danse et mannequins s'affrontent pour l'obtention de trophées. Inv.: Jeanne Mas, Cock Robin, Sabine Paturel, Rose Laurens, Lio et Dalida. (1h.19)

20h30 **8 9 12 15 16 22 32 35 40** LA SOIRÉE DE L'IMPRO

Anim.: Ariane Emond. Comm.: Michel Desautels et Jean-Marc Lavergne. Analyse: Ghyslain Tremblay. En direct depuis la salle du Spectrum de Montréal, un match de la Ligue nationale d'improvisation qui oppose les Verts aux Noirs. (2h.30 appr.)

21h00 **3 5** CBS AND CBC SPECIAL PRESENTATION

FRESNO (1ère de 5) avec Carol Burnett, Dabney Coleman et Teni Garr. — Les Kensington, une famille de viticulteurs, tente de reprendre la place qu'elle occupait sur le marché. Les Entreprises Cane lui livrent une concurrence déloyale. Cette miniserie se déroule dans les régions vinicoles de la Californie. (2h.) Suite lundi, 20h00

22h00 **1 5 7 9 11** SHOWBIZZ

Anim.: Nicole Martin. Inv.: les acrobates "Los Calambos", Marie D. Pelletier, Tony Massarelli, Renée Claude, Denis Champoux, Les Colombaioni, Francis Martin, Jean Nichol, Pier Beland et un numéro de danse sociale. (1h.)

LUNDI 17 NOVEMBRE

20h00 **3 5** CBS AND CBC SPECIAL PRESENTATION

FRESNO (2e partie). (1h.) Suite mardi, 20h00

MARDI 18 NOVEMBRE

3 5 CBS AND CBC SPECIAL

PRESENTATION FRESNO (3e partie). (1h.) Suite mercredi, 20h00

MERCREDI 19 NOVEMBRE

19h00 **2 6 7 9 11 12 13** STAR D'UN SOIR

Anim.: Pierre Lalonde. Inv.: Alain Barrière, Jean Besré et Pierre-Marc Johnson. (1h.)

20h00 **3 5** CBS AND CBC SPECIAL PRESENTATION

FRESNO (4e partie). (1h.) Suite jeudi, 20h00

22h00 **57** IN PERFORMANCE AT THE WHITE HOUSE

A TRIBUTE TO AMERICAN MUSIC. Enregistrée à la Maison Blanche avec la présence du Président et de Mme Reagan, cette émission rend hommage à la musique de Gershwin. (1h.)

JEUDI 20 NOVEMBRE

20h00 **3 5** CBS AND CBC SPECIAL PRESENTATION

FRESNO (dernière). (1h.)

8 9 12 15 16 22 32 35 40

RENCONTRE AVEC DES GENS

REMARQUABLES

QUE LA FÊTE CONTINUE (1ère de 3). Portrait d'Eddy Barclay, figure marquante de l'industrie du disque depuis 40 ans.



Véronique Sanson, samedi 21h, 99.

Que la fête continue: présente, à partir de documents d'archives et d'entrevues avec les grandes vedettes de la chanson, un Barclay mondain, grand amateur de jazz, et surtout un homme fidèle à ses amis les "stars". La première émission a pour décor son septième mariage et ses 1200 invités! (1h.) En reprise vendredi, 15h30.

Vidéotron Québec câble 23

ASTRONOMIE GÉNÉRALE

Phases finales de l'évolution. — Samedi 19h30; lundi 02h00, 18h00; mardi 07h00; mercredi 12h00; jeudi 12h00.

LA LITTÉRATURE BIBLIQUE

Le nouveau testament. — Dimanche 16h00, 21h30; lundi 13h00; mercredi 17h00; vendredi 01h00; samedi 06h00.

INTRODUCTION À L'ARCHITECTURE

Technologies et matériaux. — Samedi 22h30; dimanche 01h00, 13h00; lundi 06h00; mardi 11h00; vendredi 20h00.

CHRISTIANISME/RELIGIONS DU N.A.

Une lecture théologique. — Samedi 10h00; dimanche 09h00; lundi 15h30; mardi 16h00; jeudi 20h00; vendredi 04h00.

COMMUNICATION ET ORGANISATION

Dimanche 02h00; lundi 07h00; mardi 12h00; mercredi 19h00; samedi 04h00.

POINTS CHAUDS

Mardi 15h30, 22h00; jeudi 02h30; vendredi 07h30.

POLITIQUE ET SOCIÉTÉ

Le Parlement d'hier. — Samedi 12h00; lundi 20h00; vendredi 23h30.

ADM. PUB.: LES POSSIBLES IMAGINABLES

Samedi 19h00; mercredi 01h30; jeudi 06h30; vendredi 11h30.

INITIATION ÉCONOMIE POLITIQUE

Dimanche 06h00; lundi 21h30; mercredi 07h00; vendredi 16h30; samedi 01h00.

AU FIL DE L'UNIVERSITÉ LAVAL

L'image: L'histoire de la presse au Québec. — Dimanche 19h00; mercredi 00h00, 18h30; vendredi 18h30; samedi 05h00.

ÉTUDES-TRAVAIL

Études médiévales et linguistiques. — Dimanche 22h30; mercredi 23h00; vendredi 00h30; samedi 05h30.

HABITAT QUÉBÉCOIS

L'habitat contemporain. — Lundi 23h30; mercredi 01h00; jeudi 10h00; vendredi 16h00; samedi 18h30. Habitat traditionnel. — Mercredi 03h00, 22h00; jeudi 08h00; samedi 09h00, 21h30.

CONF. PROG. D'ÉTUDES UNIV. LAVAL

Culture / Personne vs civilisation. — Dimanche 18h00; lundi 04h00; mardi 09h00; mercredi 14h00.

LA GESTION AU FEMININ

Inv.: Mme Claire Léger, vice-présidente, Les Rôtisseries St-Hubert Ltee. — Dimanche 07h00; mardi 18h30; jeudi 15h00; samedi 02h00.

LES RISQUES DU MÉTIER

Rin-1001. — Mardi 14h30; mercredi 05h30, 23h30; jeudi 00h30, 19h00; vendredi 05h30; samedi 12h30.

L'HOMME ET SES ALIMENTS

Les fruits et légumes. — Samedi 16h00; lundi 19h00; mardi 01h00; mercredi 06h00; jeudi 11h00, 17h30.

ENAP PRÉSENTE

Dimanche 06h30; lundi 05h30, 21h00; mardi 10h30; samedi 11h00.

LECTURE DU NOUVEAU TESTAMENT

Les premières lettres et les lettres majeures. — Samedi 15h00; dimanche 11h00; lundi 17h00; jeudi 01h00; vendredi 06h00, 22h30.

PAIX, RELATIONS INTERNATIONALES

Conférences avec M. Herbert Marx et M. Gil Remillard. — Dimanche 17h00; mardi 03h00; mercredi 08h00; jeudi 13h00.

SANTÉ ET SÉCURITÉ AU TRAVAIL

Le programme de prévention. — Dimanche 10h00, 14h30; lundi 00h00; mardi 05h00; mercredi 10h00; vendredi 21h30.

REL. DE TRAVAIL DANS INDUSTRIE DE CONS.

Le placement des salariés de l'industrie de la construction. — Jeudi 21h00.

FORMATION CONTINUE SCIENCE SANTÉ

Contraception II. — Jeudi 03h00; vendredi 08h00; samedi 13h00; dimanche 04h00, 20h30.

21h00 **57** GREAT PERFORMANCE

WAGNER (4e partie) avec Richard Burton, Vanessa Redgrave et Gemma Craven. — La vie, les œuvres et les amours d'un célèbre compositeur allemand. (1h.)

22h00 **5** FAST COPY

SPECIAL. Reportages basés sur certains articles parus dans les magazines Times, US et Ebony. (1h.)

57 THE AIDS SHOW: ARTISTS INVOLVED WITH DEATH AND SURVIVAL

(1h.)

VENDREDI 21 NOVEMBRE

12h00 **2 6 11 12 13** CONFÉRENCE

FÉDÉRALE-PROVINCIALE

ÉMISSION SPÉCIALE. En direct de Vancouver. (3h.)

17h00 **2 6 7 11 12 13** CONFÉRENCE

FÉDÉRALE-PROVINCIALE

ÉMISSION SPÉCIALE. En direct de Vancouver. (3h.)

20h00 **2 6 7 9 11 12 13** ICI RADIO-CANADA

L'ANIMATRICE CULTURELLE. Le rôle d'avant-garde joué par Radio-Canada pour faire connaître les arts et les artistes. Extraits des grandes émissions musicales et dramatiques. Des témoignages de Paul Buissonneau, Gabriel Charpenfier et Robert Savoy. Présentateur: Paul Berval.

99 THÉÂTRE

LES VIOLETTES avec Maurice Baquet et Liliane Rovère. — Dans la pension de famille de Mme Borromée, tout se détraque tout à coup. Le comportement des pensionnaires, dont un atomiste qui fait des expériences sur des violettes et un philosophe ami des poules, commence à changer du tout au tout. (1h.45)

MONTMORENCY INFORME

Lundi 01h30; mardi 06h30, 19h30; mercredi 11h30.

MOSAÏQUE UQUAM

Dimanche 07h30; mardi 19h00; jeudi 15h30; samedi 02h30.

LES GRANDS COURANTS DE L'ART

Histoire générale de l'art d'Occident, des origines de l'art grec jusqu'au XIXe siècle. "Le grand siècle de l'Europe". — Lundi 11h00; mardi 17h00; mercredi 02h00; jeudi 07h00; vendredi 12h00, 19h00.

ARCHIVECU

Carol Couture rencontre Carole Saulnier, responsable des archives de folklore de l'université Laval. — Dimanche 05h00; lundi 10h00; jeudi 18h30; samedi 00h00.

TOUR À TOUR

Thérèse Thouin rencontre Hélène Dumont, professeur titulaire de la faculté de droit de l'université de Montréal. — Lundi 01h00; mardi 06h00, 18h00; mercredi 11h00.

FORMATION MÉDICALE CONTINUE VII

Les cardiopathies chez l'enfant. — Samedi 11h30; dimanche 00h00; lundi 05h00; mardi 10h00, 22h30.

LE 54e CONGRÈS DE L'ACFAS 86

Les modèles de communication en télévision éducative (1re table ronde). — Dimanche 03h00; lundi 08h00, 23h00; mardi 13h00.

DOSSIERS DE COMMUNICATION

Mardi 23h00; mercredi 05h00; jeudi 06h00; vendredi 11h00.

PROCESSUS DE PAIX

Rencontre avec Louis O'Neil. — Samedi 14h00; jeudi 04h00; vendredi 09h00, 21h00.

TELU RENCONTRE

Dimanche 08h00; mercredi 21h00; vendredi 15h00; samedi 03h00.

GERFI: PARCOURS INTERNATIONAL

Mardi 04h00, 20h00; mercredi 09h00; jeudi 14h00.

SCIENCES ET CULTURES

Langages. — Dimanche 05h30; lundi 10h30; mercredi 18h00; samedi 00h30.

CARREFOUR

Entrevues avec des professeurs qui ont des projets de recherche pouvant intéresser le grand public. — Samedi 14h30; dimanche 14h00; mardi 00h00; jeudi 04h30; vendredi 09h30.

SIGNATURE

Une série qui propose des rencontres avec le monde de l'écriture et de la pensée. — Dimanche 03h30, 12h30; lundi 08h30; mardi 13h30; jeudi 16h00.

CONFÉRENCES D'HYDRO-QUÉBEC

Mardi 21h00; mercredi 04h00; jeudi 09h00; vendredi 14h00.

COURS DE PROTHÈSES SQUELETTIQUES

Prothèses et parties amovibles. — Samedi 08h00; dimanche 19h30; lundi 12h00; mardi 02h00; mercredi 16h00; vendredi 03h00.

PORTRAITS DE CHERCHEURS

Lundi 22h30; mardi 15h00; jeudi 02h00; vendredi 07h00.

LE CORPS HUMAIN: LA REPRODUCTION

Samedi 23h30; lundi 20h30; mardi 23h30; jeudi 05h00, 10h30; vendredi 00h00, 10h00.

L'ÉVOLUTION DE L'HOMME

Le mouvement majestueux. — Samedi 17h30; lundi 14h30; mercredi 15h00; jeudi 16h30; vendredi 02h00; samedi 07h00.

LES SYSTÈMES AUTEURS

L'enseignement sous forme de dialogue. — Dimanche 23h00; lundi 03h00; mardi 08h00; mercredi 13h00, 20h00; vendredi 17h30. Les banques de questions. — Samedi 20h30; lundi 09h00; vendredi 13h00. Présentation du système. — Samedi 17h00; dimanche 12h00; lundi 16h30; mardi 00h30; mercredi 00h30; jeudi 05h30; vendredi 10h30. Les scénarios. — Dimanche 15h30; lundi 14h00; mardi 14h00; jeudi 00h00, 19h30; vendredi 05h00.

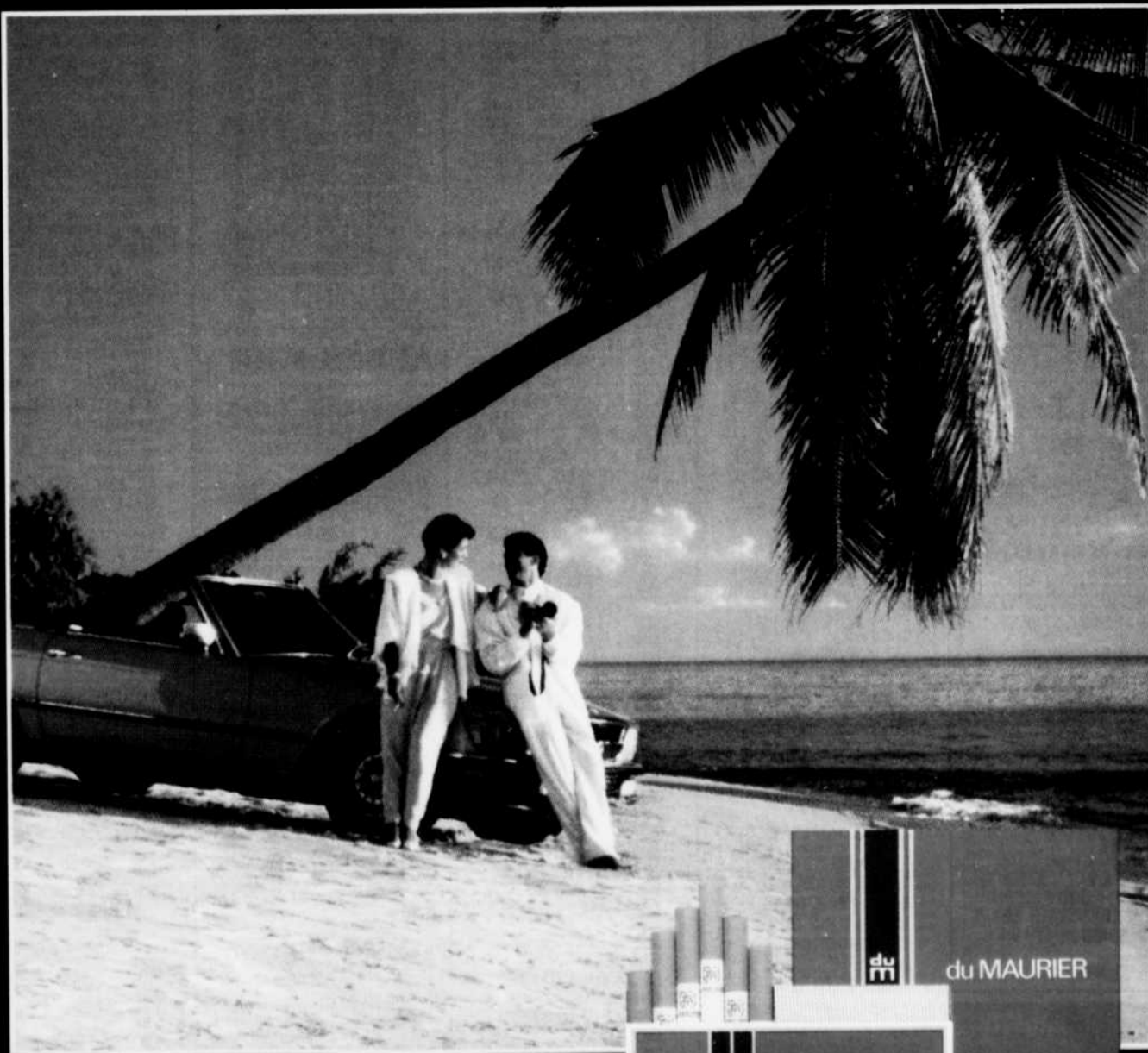

du MAURIER



Un rendez-vous avec le goût.

AVIS: Santé et Bien-être social Canada considère que le danger pour la santé croît avec l'usage — éviter d'inhaler. Moyenne par cigarette:
du Maurier Légère: Format Régulier: "goudron" 10 mg, nicotine 0.9 mg; King Size: "goudron" 11 mg, nicotine 1.0 mg. du Maurier: Format Régulier:
"goudron" 13 mg, nicotine 1.0 mg; King Size: "goudron" 16 mg, nicotine 1.2 mg.

SAMEDI

15 NOVEMBRE

MATINÉE

5h00 **13** HART TO HART
(1h. appr.)

5h50 **13** PK'S VIDEO
GOLD

6h00 **3** WONDERFUL
WORLD OF DISNEY
(1h.)

13 ROCKET ROBIN
HOOD

6h30 **4** **7** **9** **11** **13** AU
CHATEAU DES ENFANTS
Avec Louise Rinfret et Denis
Laroque

5 **13** TOM & JERRY
(1h.)

13 SIZE SMALL
COUNTRY

7h00 **3** THUNDERCATS
4 **7** **9** **11** **13** LES
SATELLIPOPETTES
Avec Claude Stében.

13 PAUL HANN AND
FRIENDS

22 ROBOTECH

57 SESAME STREET
(1h.)

7h25 **13** SAMEDI-JEUNES
Lise Marchand présente, entre
7h30 et 11h00, chacune des émissions de la matinée.

7h30 **2** **6** **11** **12** **13** LE
PETIT CASTOR
3 SILVERHAWKS
4 **5** **7** **9** **11** **13** LES
P'TITS BONSHOMMES
5 HEATHCLIFF
12 100 HUNTLEY
STREET
Anim.: David Mainse. (1h.)

8h00 **2** **6** **7** **9** **11** **12**
13 **13** WOODY LE PIC
3 BERENSTAIN BEARS
4 **5** **7** **9** **11** **13** G.I.
JOE
5 **22** HE-MAN

5 KISSYFUR
24 POLKA DOT DOOR
57 GED
(1h.)

8h16 **6** HORAIRE CJPM

8h30 **2** **6** **7** **9** **11** **12**
13 **13** PASSE-PARTOUT
3 WILDFIRE
4 **5** **7** **9** **11** **13** PAUL
ET LES JUMEAUX
Avec Sunny Besen-Thrasher, Andrew Sabiston et Marnie McPhail.

5 **12** THE CARE
BEARS FAMILY

5 DISNEY'S
ADVENTURES OF THE
GUMMI BEARS

6 SKIPPY LE
KANGOUROU

22 DEFENDERS OF
THE EARTH

24 TELL ME A STORY

8h45 **24** HARRIET'S
MAGIC HATS

9h00 **2** **6** **7** **9** **11** **12**
13 **13** LES
MYSTÉRIEUSES CITÉS
D'OR

3 JIM HENSEN'S
MUPPETS BABIES &
MONSTERS
(1h.)

4 **5** **7** **9** **11** **13** LE
VILLAGE DE NATHALIE
Avec Nathalie Simard.

5 **5** THE SMURFS
(1h.30)

5 LES
SATELLIPOPETTES
Avec Claude Stében.

8 **9** **12** **15** **15** **22**
32 **35** **40** RELATIONS
DE TRAVAIL DANS
L'INDUSTRIE DE LA
CONSTRUCTION
LE PLACEMENT DES SALA-
RIES DE L'INDUSTRIE DE LA

CONSTRUCTION. (3h.) En reprise
le mercredi suivant, 6h00.

13 LET'S GO
Anim.: Janis Dunning

22 SUPER SATURDAY
57 ZARBANDA

9h05 **24** MONEYSWORTH

9h30 **2** **6** **7** **9** **11** **12**
13 **13** CANDY
4 **5** **7** **9** **11** **13**
PUNKIE
Avec Soleil Moon Frye et George
Gaynes.

6 LA BATAILLE DES
PLANETES

12 DON'T STOP NOW
Anim.: Steven Aiken et Susanne
McGillivray

22 JEM

24 PINS AND NEEDLES

57 A VOUS LA FRANCE

99 RAVI DE VOUS VOIR
(1h.05) REPRISE

10h00 **2** **6** **7** **9** **11** **12**
13 **13** LES AVENTURES
DE SHERLOCK HOLMES

3 PEE WEE'S
PLAYHOUSE

4 **5** **7** **9** **11** **13** JEM
Dessins animés.

6 G.I. JOE

12 INSPECTOR
GADGET

22 THE REAL
GHOSTBUSTERS

24 CHAMPIONSHIP
BRIDGE
Bert Lebor et Carol Ross s'oppo-
sent à Albert Morehead et Billy
Seamon.

57 YANKEE WOODLOT

10h30 **2** **6** **7** **9** **11** **12**
13 **13** JUMEAU,
JUMELLE
Un frère et une sœur qui se res-
semblent comme des jumeaux se
retrouvent dans des situations co-
casses et farfelues.

3 TEEN WOLF

4 **5** **6** **7** **9** **11** **13**
LES MONCHICHIS
LE VRAI HÉROS.

5 INSPECTOR
GADGET

5 ALVIN AND THE
CHIPMUNKS

12 LEGENDS OF THE
WORLD

22 POUND PUPPIES

24 THE
PHOTOGRAPHIC VISION

57 ANTIQUES

10h35 **99** CROQUE-
VACANCES
REPRISE

11h00 **2** **6** **7** **11** **13**
LES HÉROS DU SAMEDI
KARATE AUTO-DEFENSE. En-
registre au Centre Lamarre à Mon-
tréal. (1h.)

3 GALAXY HIGH

4 **5** **6** **7** **9** **11** **13**
VIDEO STAR
Anim.: Simon Provencher. (1h.)
REPRISE

5 SESAME STREET
(1h.)

5 FOOFUR

9 **13** LUTTE
INTERNATIONALE
(1h.)

12 RENOVATION ZONE
Anim.: Jon Eakes.

12 LE CLAN CAMPBELL

22 THE BUGS BUNNY
AND TWEETY SHOW

24 ALL BEING WELL

57 THE FRENCH CHEF

99 TRENTÉ MILLIONS
D'AMIS

11h30 **3** RICHY RICH
5 HEATHCLIFF

12 THE
HONEYMOONERS

12 ROBIN-FUSEE

22 THE ALL NEW
EWOKS

24 PROJECT:
UNIVERSE: AN
INTRODUCTION TO
ASTRONOMY
JUPITER (10e de 30).

57 THE FRUGAL
GOURMET

99 DES CHIFFRES ET
DES LETTRES
FINALE. (1h.30) REPRISE

APRÈS-MIDI

12h00 **2** **6** **7** **9** **11** **12**
13 **13** LA SEMAINE
PARLEMENTAIRE A
OTTAWA
Catherine Bergman résume les tra-
vaux de la Chambre des commu-
nes. (1h.)

3 COLLEGE
FOOTBALL
EQUIPES À CONFIRMER. (7h.
appr.)

4 **5** **7** **9** **11** **13**
CINEMAX
LES FRÈRES BLUES. (2h.30)

5 **12** INTERNATIONAL
WRESTLING
(1h.)

5 FUNTASTIC WORLD
OF HANNA-BARBERA

6 SAMEDI MAGAZINE
Anim.: Nicole Simard et Guy Mon-
grain. Chroniques: "les origines"
avec Ronald Blouin, "l'astrologie"
avec Anne-Marie Chalifoux, "la fi-
nance" avec Michel Di Gregorio,
"loisirs-plein air" avec Jean-
François Pronovost, "historien"
avec Marcel Tessier, "les commu-
niques" avec Marie Daniel, "les
voyages" avec Pierre Boislard, "la
cuisine", "l'automobile" avec Jac-
ques Rainville, "l'humour" avec
Gilles Payer, "jeux de société" et
"les vins" (en alternance). (2h.)

8 **9** **12** **15** **15** **22**
32 **35** **40** PAUSE
MUSICALE
(1h.)

22 ABC WEEKEND
SPECIAL

57 THE MAGIC OF OIL
PAINTING

12h05 **24**
UNDERSTANDING THE
EARTH
DEFORMATION OF CRUST.
(1h.)

12h30 **5** VOLTRON

22 THE LITTLES

57 VICTORY GARDEN

13h00 **2** **6** **7** **9** **11** **13**
13 D'HIER À DEMAIN
ZARICO. Historique et origine des
Créoles de la Louisiane par le biais
de leur musique. (1h.)

32 **35** **40** L'HOMME ET
SES ALIMENTS
FERMENTATIONS INDUS-
TRIELLES ALIMENTAIRES. Un
cours offert par l'université Laval
pour comprendre le domaine rela-
tivement complexe de l'alimenta-
tion. (1h.)

12 SATURDAY CINEMA
THE BRINK'S JOB. (2h.)

12 DECIBELS
Inv.: Marie-Claire Seguin.

22 AMERICAN
BANDSTAND

57 SATURDAY
MATINEE
TRADE WINDS. (1h.30) **13**

99 KIOSQUE A
MUSIQUE

13h05 **24** FACES OF CULTURE
THE YUCATEC MAYA: A CASE
STUDY IN MARRIAGE AND
THE FAMILY (10e de 26).

13h30 **12** LA VIE SECRETE
DES ANIMAUX

22 AMERICA TOP TEN

13h35 **99** GRAND PUBLIC
SERGE LAMA. (1h.40) REPRISE

13h40 **24** THE LONG
SEARCH
PROTESTANT SPIRIT U.S.A.
(10e de 13). Anim.: Ronald Eyré.

14h00 **2** **6** **7** **9** **11** **12**
13 **13** UNIVERS DES
SPORTS
Manchettes de la semaine. —
Chronique "Cette semaine" avec
Marie-Josée Turcotte. (1h.)

5 NBC SPORTS - PBA

FALL TOUR
D'Indianapolis, Indiana, le True
Value Open (tournoi de quilles).
Enregistre le jour même. (1h.30)

6 CINE WEEK-END
FÊTE AU HAREM. (2h.)

8 **9** **12** **15** **15** **22**
32 **35** **40** LES GRANDS
COURANTS DE L'ART -
L'HÉRITAGE
OCCIDENTAL
LE SIÈCLE DE MICHEL-ANGE.
Une émission qui s'intéresse aux
grands moments de l'histoire de
l'art. (1h.)

22 WIZARD OF OZ
(1ère partie). (1h.) Suite dimanche,
14h00.

14h30 **4** **5** **7** **9** **11** **13**
CINEMAX
TONNERRE DE FEU. (2h.)

57 SISTER ADRIAN
THE MOTHER THERESA OF
SCRANTON.

14h35 **24** PARENTS AND
CHILDREN: SIX VITAL
ISSUES
EDUCATION (6e de 6). Anim.:
Fredelle Moynard.

15h00 **2** **6** **7** **9** **11** **12**
13 **13** CINE-FAMILLE
FESTIVAL SCHTROUMPFS (5e
de 6). (2h.)

2 LES POPPLES

5 SPORTS WEEKEND
THE WORLD 15K ROAD RACE
FOR WOMEN, de Lisbonne, Por-
tugal. — THE ROYAL WINTER
FAIR, de Toronto. (3h.)

8 **9** **12** **15** **15** **22**
32 **35** **40** ASTRONOMIE
GÉNÉRALE
LES "TOILES": PHASES FI-
NALES DE L'ÉVOLUTION. Une
série de cours d'initiation à l'astro-
nomie présentée par le départe-
ment de physique de l'Université
de Montréal. (1h.)

12 50 PLUS

22 CFA COLLEGE
FOOTBALL
EQUIPES À CONFIRMER. (4h.)

57 MYSTERY
(1h.)

15h05 **24**
UNDERSTANDING
HUMAN BEHAVIOR
VISUAL PERCEPTION (10e de
30).

15h15 **99** INTERMÈDE
DEUX LIEUX SOUS LA MER.

15h30 **2** LES MAÎTRES DE
L'UNIVERS

5 MOVIE
VEGAS. (1h.30)

12 SKI BASE

15h35 **24** THE BRAIN
STATES OF MIND (8e de 8). (1h.)

99 RADIO FRANCE
INTERNATIONALE



Martine St-Clair est l'une des invités, ce soir, à Samedi de rire, 19h, Radio-Canada.

SAMEDI

15 NOVEMBRE

18h30 2 **PREMIÈRES**
Elisabeth Paradis dans les coulisses du showbiz.
5 **SOLID GOLD**
Anim.: Dianne Warwick. (1h.)
6 **POP EXPRESS**
Anim.: Roch Denis. Coanim.: Marie-Chantale Lang. (1h.)

Radio-Québec
18h30

À PLEIN TEMPS

En imposant trop Hugo à ses voisins, Josette se les met à dos

8 9 12 15 15 22
32 35 40

A PLEIN TEMPS

C'EST-TU TOI QUI ME GARDES? En imposant trop Hugo à ses voisins, Josette se les met à dos.

12 **HOCKEY MAGAZINE**
Anim.: Dick Irwin

99 **DES CHIFFRES ET DES LETTRES**

18h35 24 **PROFILES OF NATURE** THE BALD EAGLE.

18h50 96 **KIOSQUE A MUSIQUE**

19h00 2 6 7 9 11 12

13 13 **SAMEDI DE RIRE**
Anim.: Yvon Deschamps. Avec Paulette Martin, René-Richard Cyr, Michèle Deslauriers et Normand Brathwaite. Inv.: Martine St-Clair et Denise Guenette. (1h.)

2 **PLAYBACK**
Avec Dans Vasiptff. (1h.)
3 **SMALL WONDER**
8 9 12 15 15 22

32 35 40: **LE MAGAZINE**
Anim.: Jean Bureau. Magazine d'information exclusivement québécoise. (1h. appr.) En reprise lundi, 15h30.

5 **SOLID GOLD** (1h.)

12 **GIMME A BREAK**
22 **STAR TREK** (1h.)

57 **NORTH COUNTRY REVIEW**

19h05 24 **DOCTOR WHO**
FRONTIOS (1ère de 4). Un orage force les Tardis à atterrir en catastrophe à Frontios, un monde habité par un petit groupe de ferriens.

19h30 3 **THROB**

5 **SIDE KICKS**

5 **YOU WRITE THE SONGS**

6 **MINI-SÉRIES**
UN HOMME MARIE (2e de 2). Avec Anthony Hopkins, Claran Maddern et Lise Hilboldt. — Un avocat anglais entretient une liaison adultère avec une riche et jeune Américaine qui le soutient dans ses ambitions politiques. (2h.)

12 **CHECK IT OUT**
A CHOCOLATE CHIP OFF THE OLD BLOCK. Bannister entrevoit le succès lorsqu'une clocharde, Geri, fait les meilleurs biscuits au chocolat.

57 **THE MCLAUGHLIN GROUP**

99 **L'HEURE DE VERITE**
LAURENT FABIUS. Laurent Fabius, ex-Premier ministre de France, s'exprime en tant que membre de l'opposition. Interviewé par des journalistes, il aborde les thèmes qui lui sont chers. (1h.30)

19h40 24 **NATIONAL GEOGRAPHIC EXPLORER**
UNDER THE LITTLE BIG TOP / WITH BYRD AT THE SOUTH POLE

19h57 8 9 12 15 15 22
32 35 40: **TIRAGE "LA QUOTIDIENNE"**

20h00 2 5 6 7 9 11
12 13 13 **LA SOIRÉE DU HOCKEY / HOCKEY NIGHT IN CANADA**

En direct du Forum de Montréal, les Sabres de Buffalo affrontent les Canadiens. (2h.30 appr.)
2 **L'HEURE BLEUE**
LE FEU DE LA DANSE. (2h.)
3 **DOWNTOWN** (1h.)

4 5 7 9 11 13 **CINE-PEUR**

LA NUIT DES MASQUES. (2h.)
5 **THE FACTS OF LIFE**

THE RATINGS GAME avec Lisa Wheelchel, Nancy McKeon et Cloris Leachman. — Blair dévoile à ses amies un nouveau programme d'ordinateur pour évaluer les garçons.

8 9 12 15 15 22
32 35 40: **PARLER POUR PARLER**

LA PROSTITUTION CHEZ LES HOMMES. Anim.: Janette Bertrand. Des prostituées parlent ouvertement de leur métier, ses avantages et ses inconvénients, ses angos, ses jours creux. (1h.) Reprise du vendredi précédent, 22h00.

12 **SPENSER: FOR HIRE**
ROCKABYE BABY. Spenser tente d'empêcher un homme qui veut enlever un enfant à sa mère. (1h.)

22 **NATIONAL GEOGRAPHIC** (1h.)
57 **WONDERWORKS**
THE HOUSE OF DIES DREAM. (1h.)

20h15 24 **SATURDAY NIGHT AT THE MOVIES**
THE GOOD EARTH. (2h.30) CB

20h30 5 2 2 7
THE TEMPTATIONS avec Martha Gibbs. — Mary est à la recherche d'artistes pour une oeuvre de charité.

21h00 3 12 **CBS/CTV MOVIE**
DREAMS OF GOLD: THE MEL FISHER STORY. (2h.)

5 **THE GOLDEN GIRLS**
BIG DADDY'S LITTLE LADY avec Rue McClanahan, David Wayne et Bea Arthur. — Blanche découvre que son père veut épouser une femme plus jeune qu'elle.

8 9 12 15 15 22
32 35 40: **CINE-RÉPERTOIRE**

FURYO. (2h.10)
22 **THE 50TH ANNIVERSARY OF LIFE**

MAGAZINE Anim.: Barbara Walters. Célébration du 50e anniversaire du magazine Life. (2h.)
57 **NATURE**
THE GALAPAGOS: COLD ON THE EQUATOR (2e partie). (1h.)

99 **VÉRONIQUE SANSON AU PALAIS DES SPORTS**

Au cours de ce récital, Véronique Sanson interprète nombre de ses grands succès dont "Vancouver", "Bahia", "Celui qui n'essaye pas" et "17 ans". (1h.)

21h30 5 **AMEN**
MAITRE DEACON avec Sherman Hemsley. — La paroisse hôte d'un restaurant français et Deacon Frye doit recruter le personnel parmi les paroissiens.

6 **POUR L'AMOUR DU RISQUE**

LE TAUREAU PAR LES CORNES avec Robert Wagner, Stefania Powers et John Ireland. — Un criminel empoisonne l'eau et tue du bétail pour obliger des fermiers à lui céder leurs terres. (1h.)

22h00 2 **LE GRAND JOURNAL**

Avec Danièle Magdox.
4 5 9 9 **REVERIES**

5 **HUNTER**
FROM SAN FRANCISCO WITH LOVE avec Fred Dwyer et Stephanie Kramer. — Hunter et McColl enquêtent sur des meurtres mystérieux qui semblent reliés au décès d'un millionnaire. (1h.)

7 **DENIS BEAUDOIN ET CIE**

11 **CONTRASTE**
57 **AUSTIN CITY LIMITS**

TANYA TUCKER, SAWYER BROWN. (1h.)

99 **COCORICOCOBOY**
Inv.: Stephanie de Monaco.

22h15 99 **LE JOURNAL**
22h30 2 3 7 9 11 12

13 13 **LE TELEJOURNAL**

2 **ROCK ET BELLES OREILLES**

4 5 6 7 9 11 13 **SUR LA COLLINE**

Anim.: Keith Spicer.

22h45 24 **CONVERSATIONS**
99 **RADIO FRANCE INTERNATIONALE**

22h50 2 3 7 9 11 12
13 13 **LES NOUVELLES DU SPORT**

22h55 4 5 6 7 9 11 13 **LOTTO 6/49 - TIRAGE**

23h00 3 **THE NEWS**
4 5 6 7 9 11 13 **LES NOUVELLES TVA**
5 **THE NATIONAL NEWS**

5 **NIGHTLY NEWS ON 5**
12 **CTV NATIONAL NEWS**
22 **ABC WEEKEND REPORT**

57 **COUNTRY EXPRESS**

23h10 8 9 12 15 15 22
13 13 **LA POLITIQUE FÉDÉRALE**

23h10 8 9 12 15 15 22
32 35 40:

ENCYCLOPÉDIE AUDIO-VISUELLE DU CINÉMA
RETIENNES. Le cinéma de René Clair évoque le Paris des "années folles" et certains de ses films s'inspirent des grandes idéologies du moment, comme "Entrée" dont le scénario écrit par Francis Picabia, se réclame du dadaïsme. En reprise lundi, 15h00.

23h15 2 6 7 11 12 13

CINÉMA
LE PARRAIN (2e partie). (3h.45)

5 **WORLD WRESTLING FEDERATION** (1h.)

9 **CINE-SOIR**
MÉLODIE EN SOUS-SOL. (2h.30)

13 **CINE-SOIR**
HOLLYWOOD, HOLLYWOOD. (2h.15)

22 **NEWS CENTER 22**

24 **SATURDAY NIGHT AT THE MOVIES**

GREEN DOLPHIN STREET. (2h.30)

23h20 4 5 6 7 9 11 13 **LES SPORTS**

23h21 12 **STAR TREK** (1h.)

23h25 22 **PULSE**

23h30 2 **LE CAHIER DES SPORTS**

Avec François Faucher.

3 **THE SATURDAY LATE SHOW**

THE SCARLET PIMPERNEL (1ère partie). (1h.15)

4 5 7 9 11 13 **CASSE-TÊTE**

Avec Gérard D. Laffaque, Michel Barette et Anne Poliquin.

5 **SATURDAY NIGHT LIVE** (1h.30)

6 **CINÉMA DE FIN DE SOIRÉE**

DESCENTE AUX ENFERS. (2h.)

99 **GALAXIE**

Anim.: Real Giguère.

57 **SATURDAY NIGHT LATE MOVIE**

DAUGHTER OF THE MIND. (1h.30)

23h40 2 **BLEU NUIT**

VIOL ET CHÂTIMENT.

00h00 4 5 6 7 9 11 13 **BAIN DE MINUIT**

Anim.: Jean Pilote. (2h.)

12 **CINÉMA 12**

THE AFRICAN QUEEN. (2h.)

00h15 5 **ALL NIGHT LONG**

(2h.45)

01h00 5 **TOP 20 VIDEO COUNTDOWN**

(1h.)

01h30 13 **LES NOCTAMBULES**

DUEL DANS LA SIERRA. (1h.22)

01h45 9 **LES NOCTAMBULES**

LA RUEE VERS L'OR. CB

24 **CONVERSATIONS**

02h00 13 **SECOND FEATURE**

DYING ROOM ONLY. (1h.30)

03h30 13 **THE GOLDEN YEARS OF TELEVISION**

(1h.)

04h30 13 **HART TO HART**

(1h.)

SEARS
Studio de photographie

Dernière fois que cet ensemble photo est offert pour livraison avant Noël!

1995
Ensemble de 21 photos y compris un dépôt de 95¢

1 grande photo de 10 x 13" et 2 de 8 x 10", 3 de 5 x 7", et 15 de format portefeuille*, sur fond ordinaire, ou sur fond à motif printanier, automnal, ou pour enfants

Chez Sears, il n'est pas nécessaire de prendre rendez-vous pour obtenir des photos de qualité.

Adultes et groupes familiaux bienvenus. Seulement 95¢ de plus pour chaque personne additionnelle sur la photo. NOUS CHOISISSONS LES POSES. En plus de cette offre, sont disponibles aux prix ordinaires: portrait sur fond blanc ou noir, photos à deux sujets, et photographies instantanées pour passeport. Possibilité de crédit. *Dimensions approximatives.

Offre en vigueur pour photos prises jusqu'au 22 novembre 1986.

Dans tous les magasins, du lundi au mercredi de 9h30 à 16h30; le jeudi et vendredi de 9h30 à 20h30; le samedi de 9h à 16h. Fermé entre 12h30 et 13h30.

SEARS

vous en avez pour votre argent...et plus

MATINÉE

- 5h20 **12** THE TWILIGHT ZONE
 5h50 **12** PK'S VIDEO GOLD
 6h00 **12** CIRCLE SQUARE
 6h30 **4 7** AU CHATEAU DES ENFANTS
5 TOM & JERRY (1h.)
12 PETER POPOFF
22 TENNESSEE TUXEDO
 7h00 **3** WONDERFUL WORLD OF DISNEY (1h.)
4 7 LES SATELLIPOPETTES
11 13 AU CHATEAU DES ENFANTS
12 THE WORLD TOMORROW
 En reprise à 9h30.
12 JIMMY SWAGGART (1h.)
22 UNDERDOG
57 SESAME STREET (2h.)
 7h30 **2 6 7 11 13**
12 DEMETAN, LA PETITE GRENOUILLE
4 C'ÉTAIT L'BON TEMPS
 Anim.: Guy Godin, Inv.: Rita Beau. (1h.)
5 IT IS WRITTEN
7 MINISTÈRE D'ALBERTO CARBONE (1h.)
11 13 LES SATELLIPOPETTES
12 DAY OF DISCOVERY
22 ROBOTECH (1h.30)
 8h00 **2 6 7 11 12 13**
3 PACHA
3 THUNDERCATS
5 THE BEST YEARS
5 DAY OF DISCOVERY
9 13 JIMMY SWAGGART (1h.)
11 13 LES GENS LES PLUS HEUREUX
12 JIMMY SWAGGART (1h.)
24 POLKA DOT DOOR
 8h30 **2 6 7 11 12 13**
3 PASSE-PARTOUT
3 SILVERHAWKS
4 11 13 JIMMY SWAGGART (1h.)
5 THE WORLD TOMORROW
5 EXPECT A MIRACLE!
 Avec Orni et Richard Roberts.
7 7 AU CENTUPLE
24 BELLE AND SEBASTIAN
 9h00 **2 6 7 9 11 12**
13 13 REMI
3 CBS SUNDAY MORNING NEWS (1h.30)
5 DIEU NOTRE PÈRE
 Anim.: Pierre Lacroix. (1h.)
5 HOUR OF POWER (1h.)
7 7 IL EST ÉCRIT
12 EXPECT A MIRACLE!
22 KENNETH COPELAND

- 24** SESAME STREET (1h.)
57 SIX GUN HEROES (1h.)
 9h30 **2 6 7 9 11 12**
13 13 LE VOYAGE FANTASTIQUE DE TY ET UAN
4 7 11 13 LE CHEMIN DU PARADIS
5 9 11 13 AU-DELÀ DES LARMES
12 THE WORLD TOMORROW
 Reprise de 7h00.
22 JIMMY SWAGGART (1h.)
99 RAVI DE VOUS VOIR (1h.10)
 9h45 **2 6 7 9 11 12**
13 13 NICOLE ET PIERRE
 Avec les marionnettes Nicole et Pierre (Nicole Lapointe et Pierre Regimbald), Claude Lafortune initie les enfants au sens des valeurs humaines et spirituelles.
 9h46 **6** HORAIRE CJPM
 10h00 **2 6 7 9 11 12**
13 13 LE JOUR DU SEIGNEUR
 Messe célébrée en l'église Saint-Michel à Inkerman, dans le diocèse de Bathurst, Nouveau-Brunswick, par Mgr Arsène Richard, évêque de Bathurst. (1h.)
4 5 7 11 13 SOIRÉE CANADIENNE EN RAPPEL
 Anim.: Louis Bilodeau. (1h.)
5 THE JIMMY SWAGGART SHOW (1h.)
5 FUNTASTIC WORLD OF HANNA-BARBERA (1h.30)
6 9 11 C'ÉTAIT L'BON TEMPS
 Anim.: Guy Godin, Inv.: Edward Remy. (1h.)
12 HELLENIC PROGRAM
24 OWLTV
57 GOLDEN YEARS OF TELEVISION (1h.)
 10h30 **2** LA CITÉ DU PÈRE
 Avec Pierre Lacroix.
3 FACE THE NATION
8 9 12 15 15 22
32 35 40 LECTURE DU NOUVEAU TESTAMENT
 LES LETTRES DE PAUL: FAÇON NOUVELLE DE LES INTERPRÉTER. Un cours pour connaître et interpréter les textes du Nouveau Testament avec le professeur Pierre-René Côté de l'Université Laval. (1h.)
12 TELEDOMENICA (2h.)
22 LARRY JONES MINISTRY
24 DEAR AUNT AGNES
 10h40 **99** LE VILLAGE DANS LES NUAGES
 11h00 **2 6 7 9 11 13**
13 ÉCONOMIE, FINANCE ET CIE
 Magazine d'actualité économique avec Michèle Viraly. Journalistes: Miville Tremblay et Jean Pelletier.
2 TÉLÉBIBLE
 Avec Michel Mazzalongo, évangéliste.
3 YOU CAN QUOTE ME
4 12 13 15 15 22 SUPER ÉTOILES DE LA LUTTE
 Anim.: Guy Hauroy et Edouard Carpentier. (1h.)
5 THE OLD TIME GOSPEL HOUR (1h.)

- 6** EN TOUTE AMITIÉ
 Avec l'abbé Roland Leclerc, Inv.: Jean-Guy Moreau.
12 LA LUTTE INTERNATIONALE (1h.)
22 CELEBRATING CHRIST
24 THE EDISON TWINS
57 WILD AMERICA
99 L'ÉCOLE DES FANS
 Anim.: Jacques Martin. REPRISE
 11h30 **2 6 7 11 13 13**
13 LA SEMAINE À L'ASSEMBLÉE NATIONALE
 L'animateur Noël Gauthier résume les activités de l'Assemblée nationale.
2 LE MONDE DE DEMAIN
3 LORNE GREENE'S NEW WILDERNESS
5 FOCUS
5 5 C.L.S.C./L'ÉGLISE
6 RUE ST-JACQUES
 Anim.: Claude Beuchamp.
8 9 12 15 15 22
32 35 40 POINTS CHAUDS
 POUR UN CHÔMAGE CREATEUR. Des solutions au chômage chez les jeunes.
9 L'ESTRIE EVIDEMENT
 LES MINES. En reprise mercredi, 23h30.
24 KIDSBEAT
57 THIS OLD HOUSE
 11h37 **99** INTERMEDE
 MADE IN RENAULT.
 11h45 **5 5** U.P.A.

DIMANCHE

16 NOVEMBRE

APRÈS-MIDI

- 12h00 **2 6 7 9 11 12**
13 13 LA SEMAINE VERTE
 Les veaux-éprouvettes. — La violente africaine (dern. de 2). — La régénération des berges du Lac D'Argent à Eastman. — Une ferme expérimentale à l'Assomption. (1h.)
2 ROCK ET BELLES OREILLES (EN RAPPEL) (1h.)
3 THIS IS THE NFL
4 5 7 9 11 13
4 ENTRÉE LIBRE ADIEU, JE RESTE. (2h.)
5 MEETING PLACE
 Du First Sackville Presbyterian Church, Sackville, Nouvelle-Écosse, le reverend Everett Mossman célèbre l'office. (1h.)
5 MEET THE PRESS
6 BON DIMANCHE
 Anim.: Reine Malo. Chroniques: "livres" avec Christiane Charette, "cinéma" avec Richard Gay, "disques" avec Claude Rajotte, "patins" avec Edward Remy, "spectacles" avec Daniel Guérard, "revues" avec Serge Grenier, "en coulisses" avec Sophie-Andrée Blondin, dossier avec Yves Blouin et T.V.P. (toute la ville en parle) avec France Renaud. (2h.)
8 9 12 15 15 22
32 35 40 OCTO-PUCE
 En reprise lundi, 22h00.
22 THIS WEEK WITH DAVID BRINKLEY (1h.)

- 24** DE FIL EN AIGUILLE
57 ROD AND REEL
99 VITAMINE
 Anim.: Jacky. (1h.) REPRISE
 12h30 **3** THE NFL TODAY EN DIRECT
5 CHRISTIAN CHILDREN'S FUND
5 NFL '86
 Anim.: Bob Costas. Reportages et pronostics. Analystes: Ahmed Rashad, Paul Maguire et Frank Deford.
8 9 12 15 15 22
32 35 40 OCTO-GICIEL
 En reprise lundi, 22h30.
12 QUESTION PERIOD
 Anim.: Pamela Waljin.
24 LA PREMIÈRE ANNÉE DE LA VIE
 LE BEBE EST ÂGÉ DE NEUF MOIS. L'enfant a de plus en plus besoin d'autonomie. Il commence à exprimer sa propre volonté.
57 MOTORWEEK
 13h00 **2 6 7 9 11 13**
2 RENCONTRES
 Inv.: Jacques Grandmaison, préfère, sociologue. Avec Denise Bombardier.
2 CLAUDE, ALBERT ET LES AUTRES (EN RAPPEL) (1h.)
3 NATIONAL FOOTBALL LEAGUE GAME
 Les Giants de New York rencontrent les Vikings du Minnesota. (3h.30 appr.)
5 COUNTRY CANADA
 Anim.: Sandy Cushon.

VOUS PENSEZ EFFECTUER UN RETOUR AUX ÉTUDES ?



Programme d'études pour adultes seulement



le collège mérici
 755, Ch. St-Louis,
 Québec. G1S 1C1

MÉRICI VOUS OFFRE :

- un programme d'études à temps complet (minimum 12 hres/semaine)
- la possibilité d'être intégré(e) aux groupes réguliers ou de faire partie du groupe homogène d'adultes (cours dispensés du lundi au jeudi, de 13 h 00 à 16 h 00)
- une attention particulière et un soutien pédagogique personnalisé
- un milieu humain à la fois stimulant et sécurisant déjà plus de 300 étudiants(adultes) ont profité

POURQUOI PAS VOUS ?

Renseignements: 683-1591

DIMANCHE

16 NOVEMBRE

5 NFL FOOTBALL
PROGRAMME DOUBLE: les Bills de Buffalo reçoivent les Dolphins de Miami, ET: les Rams de Los Angeles reçoivent les Patriots de la Nouvelle-Angleterre. (6h, appr.) EN DIRECT

8 9 12 15 15 22
32 35 40 QUESTIONS D'ARGENT
Anim.: Lise Le Bel. Avec la participation des chroniqueurs financiers Alain Dubuc et Claude Picher. Sujets: la planification fiscale de fin d'année; les courtiers à escompte; l'industrie funéraire. Reprise du lundi précédent, 19h30.

12 CFL ON CTV
Finale de l'Est (1ère de 2). Les Argonauts de Toronto affrontent les Tiger Cats de Hamilton. (2e partie le dimanche 23 novembre). (3h.)

12 LE MONDE À VENIR
13 LUCKY LUKE
22 FORUM 22
24 OCTO-GICIEL
Volet programmation: une méthode pour résoudre les problèmes informatiques et la méthode algorithmique (1). Volet logiciel: le langage Logo (1).

27 THE WALL STREET WEEK
99 TOUT LE MONDE LE SAIT
Anim.: Jacques Martin. (1h.15) REPRISE

13h30 2 6 7 9 11 12
13 13 FOOTBALL PROFESSIONNEL CANADIEN
Finale de l'Est (1ère de 2). Les Argonauts de Toronto affrontent les Tiger Cats de Hamilton. (2e partie le dimanche 23 novembre). (2h.30 appr.) ATTENTION: CE MATCH POURRAIT DEBUTER A 13H00

5 HYMN SING
Du Centre National des Arts d'Ottawa.

8 9 12 15 15 22
32 35 40 L'ENAP PRÉSENTE
Une série d'émissions qui s'intéresse aux différents aspects de l'administration publique. Paul-André Comeau reçoit Michel Bello-

vance de l'ENAP et Jean Clavet du Conseil du Trésor. En reprise mercredi à 12h30.

22 OUR TOWN
24 LE TEMPS DES INCERTITUDES
SOL ET POPULATION. John Kenneth Galbraith aborde le thème de la pauvreté. (1h.)

57 NORTH COUNTRY REVIEW
14h00 2 LES P'TITES VUES
SPECIAL RAMBO. (2h.)

4 5 7 9 11 13
ENTRÉE LIBRE PASSION FANTÔME. (2h.)
5 NOVA SCOTIA TATTOO 86
(1h.)

6 CINÉ WEEK-END
NE JOUEZ PAS AVEC LES MARTIENS. (1h.30)

8 9 12 15 15 22
32 35 40 FORMATION CONTINUE EN SCIENCES DE LA SANTÉ
CONTRACEPTION I. (1h.)

22 WIZARD OF OZ
(2e partie). (1h.) Suite de samedi, 14h00

57 SUNDAY AFTERNOON MOVIE
WUTHERING HEIGHTS. (1h.45) REPRISE

14h5 99 INTERMÈDE
CÂBLE OPTIQUE PREMIÈRE

14h30 24 SCÈNES ET MIROIRS
TOMBER DANS LEURS BRAS SANS TOMBER DANS LEURS MAINS. Court métrage de l'O.N.F. intitulé "...et pour le pire" et discussion sur le problème des femmes battues. (1h.)

99 APOSTROPHES
PUDEUR ET IMPUDEUR. Anim.: Bernard Pivolet. (1h.15) REPRISE

15h00 5 THE DISNEY SUNDAY MOVIE
OUR UNSUNG VILLAINS. (1h.)

8 9 12 15 15 22
32 35 40 AU FIL DE L'UNIVERSITÉ LAVAL
La vie et les activités académiques à l'Université Laval de Québec.

22 A COMMUNIQUER
(2h.)

15h30 6 SPORT MAG
Anim.: Pierre Trudel. (1h.)

8 9 12 15 15 22
32 35 40 LE CORPS HUMAIN
LA NUTRITION.

24 LA PLANÈTE DE L'HOMME
SANS AUCUN DOUTE. UNE REVOLUTION. La théorie du supercontinent et la révolution qu'elle a engendrée dans le monde scientifique.

15h45 57 SUNDAY AFTERNOON MOVIE
JANE EYRE. (1h.45) **99 RADIO FRANCE INTERNATIONALE**

16h00 2 6 7 9 11 13
13 PLAINE DU NORD
Chaque année en juillet, des milliers d'Haïtiens vont en pèlerinage à Plaine du Nord, petit village près de Cap Haïtien.

2 LES MONDES ENGLOUTIS
4 5 7 9 11 13
SPORT MAG
Anim.: Pierre Trudel. (1h.)

5 FRAGGLE ROCK
8 9 12 15 15 22
32 35 40 L'ÉVOLUTION DE L'HOMME
LE MESSAGER DES ÉTOILES. (1h.)

12 MONTREAL PROFILES
Inv.: Frank Adams et Marcel Allard.

12 LA SEMAINE À L'ASSEMBLÉE NATIONALE
Voir à 11h30

24 LE VENT DANS LES SAULES
99 RAVI DE VOUS VOIR
(1h.10)

16h20 24 PRI-MATHS
16h30 2 6 7 9 11 13
13 LES FILS D'ABRAHAM
LES ABYSSINS, FILS DE SALOMON. Les danses sacrées des diacres semblent avoir été introduites il y a plus de 3 000 ans. A l'occasion de la fête de la Croix, un clergé chatoyant anime de curieux ballets sous des parasols multicolores.

2 LA BRIGADE DE HILL STREET
Avec Daniel J. Travanti, Bruce Weitz et Veronica Hamel. — Furlio compromet ses chances de promotion en poussant une enquête trop loin. (1h.)

3 WONDERFUL WORLD OF DISNEY
(1h.)

5 CANADIAN FOOTBALL LEAGUE
Les demi-finales de l'Ouest. (3h.)

6 LE NOËL D'ORANGINE
Avec Jean-Marie Gagnon, France Tremblay, Sonia Perron, Nathalie Perron, Manon Braut et Jocynthe Boudreault de l'atelier de théâtre Le Froufrou.

12 PIERRE BURTON REVISITED
Inv.: Patsy Duke et Jackie Cooper.

12 LES GENS LES PLUS HEUREUX
BERNARD POULIN

24 IL ÉTAIT UNE FOIS...
16h45 24 COLARGOL
17h00 2 6 7 9 11 12
13 13 SECOND REGARD
LAISSEZ-NOUS VOUS DIRE. Avec Jacques Falch-Ribas et Gilles-Claude Thériault. Différents titres tirés de lectures, films, parutions musicales, congrès, expositions, etc. (1h.)

4 5 7 9 11 13 LE MONDE MAGAZINE
Anim.: Bernard Landry

6 LE VILLAGE DE NATHALIE
Avec Nathalie Simard.

8 9 12 15 15 22
32 35 40 SINBAD LE MARIN
En reprise le samedi suivant, 17h30.

99 LE SUPPLÉMENT
Anim.: Léonard Dube.

12 THE LITTLEST HOBbit
22 COSSMAN'S SECRETS
24 PASSE-PARTOUT

17h10 99 LE VILLAGE DANS LES NUAGES
17h30 2 LE GRAND JOURNAL

3 THE NEW HONEYMOONERS
4 5 7 9 11 13 LE VILLAGE DE NATHALIE
Avec Nathalie Simard.

6 VIDEO STAR
(1h.)

8 9 12 15 15 22
32 35 40 WICKIE
OPÉRATION SAUVETAGE. En reprise le samedi suivant, 17h00.

12 WHAT A COUNTRY
24 CHARLIE BROWN
57 DIALOGUE
99 LE JOURNAL

SOIRÉE

18h00 2 6 7 11 13 LE TELEJOURNAL
2 LES CARNETS DE LOUISE
Avec Louise Deschâtelets. Inv.: Richard Gagneau. (1h.)

3 CBS NEWS
4 5 7 9 11 13 VIDEO STAR
Anim.: Simon Provencher. (1h.)

8 9 12 15 15 22
32 35 40 PASSE-PARTOUT

9 13 JUSTICE POUR TOUS
VOL QUALIFIÉ. Avec Louis-Paul Allard.

12 PULSE
22 ABC NEWS
24 LA ROUTE DE L'AMITIE
57 ADAM SMITH'S MONEY WORLD
99 L'ÉCOLE DES FANS
Inv.: Chantal Goya.

18h01 2 6 7 11 13 SCIENCE-REALITÉ
Magazine scientifique animé par Gilles-Philippe Delorme.

12 LE MONDE MERVEILLEUX DE DISNEY
(1h.)

TÉLÉ DIMANCHE CINÉMA

12h00 4 5 7 9 11 13 ADIEU, JE RESTE
(4) (The Goodbye Girl). E.-U. 1977. Comédie sentimentale de H. Ross avec Richard Dreyfuss, Marsha Mason et Quinn Cummings. — Les relations difficiles puis sentimentales entre un acteur et une ancienne danseuse qui doivent partager le même appartement. Scénario original. Quelques réminiscences théâtrales. Mise en scène nerveuse et efficace. Bonne interprétation. (2h.)

14h00 2 SPÉCIAL RAMBO
E.-U. 1986. Dessins animés. (2h.)

4 5 7 9 11 13 PASSION FANTÔME
(5) (The Haunting Passion). E.-U. 1983. Drame fantastique de J. Kary avec Jane Seymour, Gerald McRaney et Millie Perkins. — Négligée par son mari, une jeune femme devient la proie d'un fantôme amoureux. — Intrigue fabriquée. Réalisation de métier. Effets appuyés. Interprétation valable. Film tourné pour la télévision. (2h.)

6 NE JOUEZ PAS AVEC LES MARTIENS
(5) Fr. 1967. Science-fiction de H. Lanoe avec Jean Rochefort, Mocho Ménil et Frédéric de Pasquale. — Venus en Bretagne pour faire un reportage sur la naissance de sextuplés, des journa-

listes doivent affronter des extra-terrestres. — Idée amusante assez bien traitée. Rythme un peu lent. Jeu plein d'humour de J. Rochefort. A. (1h.30)

57 WUTHERING HEIGHTS
(3) E.-U. 1938. Drame sentimental de W. Wyler avec Laurence Olivier, Merle Oberon et David Niven. — L'amour passionné entre la fille d'un bourgeois anglais et un garçon que celui-ci a recueilli. — Adaptation soignée du roman d'Emily Brontë. Nuances psychologiques bien rendues. Interprétation adaptée au romantisme de l'oeuvre. (1h.45) **68**

15h45 57 JANE EYRE
(4) E.-U. 1943. Drame psychologique de R. Stevenson avec Orson Welles, Joan Fontaine et Margaret O'Brien. — Un amour profond noir entre une jeune gouvernante et le propriétaire d'un riche manoir. — Adaptation intéressante du roman de Charlotte Brontë. Bonne reconstitution d'atmosphère. Interprétation remarquable de Welles. A. (1h.45) **68**

19h00 2 LA CONQUÊTE DES ÉTOILES
(1ère de 6). (4) (Space). E.-U. 1985. Chronique de J. Sargent et L. Philips avec James Garner, Michael York et Bruce Dem. — Les problèmes personnels et professionnels d'astronautes et de savants engagés dans le programme spatial américain. — Mini-série tirée d'un roman de James Michener. Transposition fictive de faits réels. Ensemble complexe mais intéressant. Mise en

scène attentive. Interprétation adéquate. Film tourné pour la télévision. (3h.)

22 LEFTOVERS
(2h.)

19h30 4 5 7 9 11 13 RICHES ET CÉLÈBRES
(5) (Rich and Famous). E.-U. 1981. Drame de mœurs de G. Cukor avec Jacqueline Bisset, Candice Bergen et David Selby. — L'amitié de deux romancières résiste au temps. — Remake d'un film des années 40, "Old Acquaintance". Psychologie superficielle. Mise en scène élégante. Interprétation peu convaincante. (2h.30)

21h00 5 12 TERMS OF ENDEAVOUR
PREMIÈRE. (4) E.-U. 1983. Drame psychologique de J. L. Brooks avec Debra Winger, Shirley MacLaine et Jack Nicholson. — Les relations d'une veuve avec sa fille au long d'une trentaine d'années. — Chronique peu rigoureuse mais fort vivante. Sens aigu du dialogue. Mise en scène attentive. Jeu succulent des acteurs. (2h.30) **6**

6 LA FILLE EN ROUGE
(5) (The Women in Red). E.-U. 1984. Comédie de mœurs réalisée et interprétée par Gene Wilder avec Charles Grodin et Kelly Le Brock. — Un cadre de San Francisco, réservé et mari fidèle, voit sa vie perturbée par la rencontre d'une éblouissante jeune femme. — Transposition à l'américaine du film

"Elephant Ca Trompe Énormément" d'Yves Robert. Traitement assez fidèle. Mise en scène vivante. Jeu honorable de G. Wilder. (2h.)

22 SUDDEN IMPACT
(5) E.-U. 1983. Drame policier réalisé et interprété par Clint Eastwood avec Sandra Locke et Pat Hingle. — Un inspecteur de police aux méthodes brutales est chargé d'enquêter sur une affaire de meurtre. — Film de série. Accent mis sur les confrontations violentes. Mise en scène assez vigoureuse. Interprétation inégale. (2h.19)

24 LA FEMME D'À CÔTÉ
(2) Fr. 1981. Drame psychologique de F. Truffaut avec Gerard Depardieu, Fanny Ardant et Véronique Silver. — À l'insu de leur conjoint respectif, un homme et une femme reprennent une ancienne liaison. — Récit conduit avec rigueur. Mise en scène contrôlée. Interprètes remarquablement dirigés. (2h.)

21h25 2 6 7 9 11 12 13 13 CINÉ-FESTIVAL: LA MAÎTRESSE DU LIEUTENANT FRANÇAIS
(3) (The French Lieutenant's Woman). G.-B. 1981. Drame psychologique de K. Reisz avec Meryl Streep, Jeremy Irons et Hilton McRae. — Pendant qu'on tourne un film tiré d'un roman situé à l'époque victorienne, les deux interprètes des rôles principaux vivent

une liaison. — Adaptation d'un roman de John Fowles. Traitement à deux niveaux un peu déconcertant. Forme très soignée. Jeu nuancé des acteurs. (1h.55)

23h30 6 QUI A PEUR DE VIRGINIA WOOLF?
(3) (Who's Afraid of Virginia Woolf?). E.-U. 1966. Drame psychologique de M. Nichols avec Richard Burton, Elizabeth Taylor, George Segal et Sandy Dennis. — Un professeur et sa femme se querellent devant des invités. — Oeuvre vigoureuse fidèle à la pièce originale d'Edward Albee. Grande valeur psychologique. Interprétation d'une rare qualité. (2h.20)

01h30 12 THE OWL AND THE PUSSYCAT
(4) E.-U. 1970. Comédie de H. Ross avec Barbra Streisand, George Segal et Robert Klein. — Une fille facile s'installe chez un romancier qui l'a fait chasser de sa chambre par conduite immorale. — Gags un peu lourds trahissant la vulgarité. Mise en scène alerte et vivante. Jeu nuancé et savoureux des interprètes. (2h.)

03h30 12 FUNNY LADY
(4) E.-U. 1974. Comédie musicale de H. Ross avec Barbra Streisand, James Caan et Omar Sharif. — Au début des années 30, les tribulations professionnelles et sentimentales de la comédienne Fanny Brice. — Suite de "Funny Girl". Mise en scène fastueuse mais inégale. Passages réussis. Jeu brillant de la vedette. (2h.40)

18h30 2 5 7 9 11 13

13 PETITE MERVEILLE
L'assistante sociale insiste pour que Vicki (Tiffany Brissette) s'inscrive à l'école ou qu'elle ait un professeur privé.

3 BENSON

6 K 2000

LE CRISTAL NOIR avec David Hasselhoff, Edward Mulhare et Patricia McPherson. — La fille d'un scientifique est kidnappée afin d'aider des criminels à mettre au point une arme très sophistiquée. (1h.)

8 9 12: 15 15 22

32 35 40: L'ODYSSEE

SOUS-MARINE DE L'EQUIPE COUSTEAU
LES INCROYABLES MACHINES PLONGEANTES. Pour la première fois, sept sous-marins d'exploration scientifique ont plongé en même temps dans le Pacifique pour observer directement les grands fonds, la ou le scaphandre autonome ne peut pas descendre. Ce film montre les techniques fantastiques dont dépend sans doute l'avenir de notre civilisation. (1h.) En reprise jeudi 15h30.

12 AS IT IS

Anim.: Bill Hougland et Marilyn Weston.

22 WILD KINGDOM

24 LA SOCIÉTÉ

NATIONALE GÉOGRAPHIQUE
LE MIRACLE DE L'ELECTRONIQUE (1h.)

57 INSIDE ALBANY

18h40 99 INTERMEDE

DES HOMMES

19h00 2 6 7 9 11 12

13 13 PAUL, MARIE ET

LES ENFANTS

Benoît (Marc-André Coallier) veut entraîner Sandra (Geneviève Rioux) à une "manif" contre la vivisection des animaux en laboratoire.

2 SPÉCIAL DIMANCHE

LA CONQUÊTE DES ÉTOILES

(Tère de 6). (3h.)

3 60 MINUTES

Avec Mike Wallace, Morley Safer, Harry Reasoner, Diane Sawyer et Ed Bradley. (1h.)

4 5 6 7 9 11 12

COEUR À TOUT

LE BON CHOIX avec Tony Danza et Judith Light. — Tony fait la promotion d'un produit qui met en cause son intégrité.

5 OUR HOUSE

OFF WE GO avec Shannen Doherty et Wilford Brimley. — Kris voit son entrée à l'école militaire menacée. (1h.)

12 EASY STREET

Avec Loni Anderson, Jack Elam et Lee Weaver.

22 THE WALT DISNEY

SUNDAY NIGHT MOVIE
LEFTOVERS. (2h.)

57 ALL CREATURES

GREAT AND SMALL (1h.)

99 VITAMINE

Inv.: Chantal Goya. (1h.)

19h30 2 6 7 9 11 12

13 13 LES BEAUX

DIMANCHES

GALA "EXCELLENCE 86" DE LA PRESSE. Remise des prix de la "Personnalité de l'année", choisie parmi les 52 personnalités qui ont été sur la scène de l'actualité de



LA CONQUÊTE DES ÉTOILES



(Space)

Les grands moments de la conquête de l'espace par les Américains. Une minisérie spectaculaire. (Premier épisode)



La Presse. Au nombre des invités: André Lachapelle, Gilles Pelletier, Dominique Michel, Serge Grenier, Neil Chatem, Lucille Chung, Claire Gagnier, Pierre Lalonde, Martine Chevrier et Marie-Claire Séguin. Prés. Suzanne Lévesque et Claude Quenneville. (1h.30)

4 5 6 7 9 11 12

TICKET

RICHERS ET CÉLÈBRES. (2h.30)

5 THE BEACHCOMBERS

SAVE THE PERSEPHONE. Nick se fait saisir son bateau (le Persephone) par le gérant de la banque, parce qu'il a omis de faire son paiement.

6 CHACUN CHEZ SOI

Avec Ted Knight, Nancy Dussault, Deborah Van Valkenburgh et Lydia Cornell.

8 9 12: 15 15 22

32 35 40: CHARLIE

BROWN

Les aventures du sympathique personnage de Charles M. Schulz. En reprise vendredi, 17h30.

12 CHEERS

24 LE LYS ET LE

TRILLIUM

LE LIBRE-ÉCHANGE: UNE PARTIE SÉRÉE. Tribune téléphonique. (1h.30)

20h00 3 MURDER, SHE

WROTE

DEADLINE FOR MURDER avec

Angela Lansbury, Katherine Cannon et Gretchen Corbett. — Jessica Fletcher enquête sur le meurtre d'un éditeur. (1h.)

5 STARMAN (1h.)

5 EASY STREET
CHARITY BEGINS AT HOME avec Loni Anderson, Jack Elam et Lee Weaver.

6 SHOWBIZZ

Anim.: Nicole Martin. Inv.: les acrobates Los Calambos; Marie D. Pelletier, Tony Massarelli, Renée Claude, Denis Champoux, Les Colambaioni, Francis Martin, Jean Nichol, Pier Beland et un numéro de danse sociale. (1h.)

8 9 12: 15 15 22

32 35 40: INCURSIONS

Une série de capsules qui rend compte de l'état de la recherche scientifique chez nous. Les sujets abordés dans cette émission sont les suivants: comment réapprendre à vivre après un accident de travail; l'évaluation d'un robot industriel; les causes biologiques des maladies professionnelles; la santé et les coûts sociaux des personnes âgées en l'an 2000. En reprise lundi, 16h30.

12 W 5

57 THE DAY THE

UNIVERSE CHANGED
INFINITELY REASONABLE. (1h.)

99 LES HABITS DU

DIMANCHE

FINALE. Les finalistes des catégories chanson, comédie, danse et mannequins s'affrontent pour l'obtention de trophées. Inv.: Jeanne Mas, Cock Robin, Sabine Paturel, Rose Laurens, Lio et Dalida. (1h.19) L'émission TOUT LE MONDE LE SAIT est retirée exceptionnellement.

20h30 5 VALERIE

DR. NO avec Valérie Harper, Jason Bateman et Jeremy Licht. — À la suite d'une blessure qu'il s'est infligée en pratiquant un sport, David doit subir une légère intervention chirurgicale.

8 9 12: 15 15 22

32 35 40: LA SOIRÉE

DE L'IMPRO

Anim.: Ariane Emond. Comm.: Michel Desautels et Jean-Marc Lavergne. Analyste: Ghislain Tremblay. En direct depuis la salle du Spectrum de Montréal, un match de la Ligue nationale d'improvisation qui oppose les Verts aux Noirs. (2h.30 appr.)

21h00 2 6 7 9 11 12

13 13 LE

TELEJOURNAL

3 5 CBS AND CBC

SPECIAL

PRESENTATION

FRESNO (Tère de 5) avec Carol Burnett, Dabney Coleman et Teri Garr. — Les Kensington, une famille de viticulteurs, tente de reprendre la place qu'elle occupait sur le marché. Les Entreprises Cane lui livrent une concurrence déloyale. Cette miniserie se déroule dans les régions viticoles de la Californie. (2h.) Suite lundi, 20h00.

5 12 SPECIAL

PRESENTATION
PREMIÈRE. TERMS OF ENDEARMENT. (2h.30)

6 CINÉMA DU

DIMANCHE

LA FILLE EN ROUGE. (2h.)

DIMANCHE

16 NOVEMBRE

22 ABC SUNDAY NIGHT MOVIE

SUDDEN IMPACT. (2h.19)

24 CINÉMA, CINÉMA

LA FEMME D'A CÔTÉ. (2h.)

57 MASTERPIECE

THEATRE

PARADISE POSTPONED (5e partie) avec Sir Michael Hordern et Jill Bennett. — Fred est reçu médecin. Le Dr Salter se blesse gravement. (1h.) En reprise à 00h00.

57 MYSTERY

BRAT FARRAR (Tère partie). (1h.)

22h30 2 CLAUDE, ALBERT

ET LES AUTRES
LE SALON DU LIVRE avec Claude Jasmin. Inv.: Michel Tremblay, Marie-Josée Thériault, Roch Carrier, Louise Dupré et le (la) gagnant(e) du prix Esso. (1h.)

22h45 99 LE JOURNAL

23h00 3 CBS SUNDAY

NEWS

4 5 6 7 9 11 12

LES NOUVELLES TVA

5 THE SUNDAY NEWS

REPORT

24 NOTRE HISTOIRE

AU COMMENCEMENT
EXILÉE EN TERRE DE CAÏN. À l'été de 1542, le sieur de Roberval, en route pour la Nouvelle-France, ancre son bateau près d'une île déserte et y abandonne en châtiment sa niece Marguerite et l'amant de celle-ci.

57 FAWLTY TOWERS

23h15 3 NEW

HONEYMOONERS (1h.)

99 RADIO FRANCE

INTERNATIONALE

23h19 22 ABC WEEKEND

REPORT

23h20 2 6 7 9 11 12

13 13 LES NOUVELLES

DU SPORT

4 5 6 7 9 11 12

LES SPORTS

23h25 5 VENTURE

Anim.: Patrick Watson et Michael Vaughn.

23h30 2 LE CAHIER DES

SPORTS

4 5 6 7 9 11 12

CHACUN CHEZ SOI

Avec Ted Knight, Nancy Dussault, Deborah Van Valkenburgh et Lydia Cornell.

5 LIFESTYLES OF THE

RICH AND FAMOUS

Anim.: Robin Leach. (1h.)

6 CINÉMA DE FIN DE

SOIRÉE

QUI A PEUR DE VIRGINIA WOOLF? (2h.20)

12 CTV NATIONAL

NEWS

24 TOUT COMPTE FAIT...

LA JEUNESSE. Les jeunes s'expriment sur leurs expériences personnelles, leur avenir professionnel, la drogue, l'alcool et les relations interpersonnelles.

57 BRASS

23h34 22 NEWS CENTER 22

23h35 2 6 7 9 11 12

13 13 LA POLITIQUE

PROVINCIALE

23h40 2 LES CARNETS DE

LOUISE (EN RAPPEL)

Avec Louise Deschâtelets. (1h.)

23h44 22 JIM & TAMMY (1h.)

23h45 9 LA SEMAINE A

L'ASSEMBLEE NATIONALE

A 20h30



10 ans d'impro

Ça se voit! Regardez La soirée de l'impro, vous verrez.

Réalisation: Louis Charest

La nuit télévision



21h19 99 INTERMEDE

RANGEZ VOS BILLES.

21h25 2 6 7 9 11 12

13 13 LES BEAUX

DIMANCHES

CINE-FESTIVAL: LA MAITRESSE DU LIEUTENANT FRANÇAIS. (1h.55) Voir cinéma à 21h25

21h30 99 APOSTROPHES

DIRIGER. Anim.: Bernard Pivot. D'où vient donc que la lutte pour le pouvoir est toujours si âpre? Les auteurs invités répondent à cette question. Inv.: Michele Cotta, Yvan Chotard, Jean-Marie Colomboni, Jean-Yves Lhameau et Henri Weber. (1h.15)

22h00 2 LE GRAND

JOURNAL

4 5 6 7 9 11 12

SHOWBIZZ

Anim.: Nicole Martin. Inv.: les acrobates Los Calambos; Marie D. Pelletier, Tony Massarelli, Renée Claude, Denis Champoux, Les Colambaioni, Francis Martin, Jean Nichol, Pier Beland et un numéro de danse sociale. (1h.)

Gala "Excellence 86" de La Presse

C'est à l'issue de ce gala que nous connaissons la "personnalité de l'année".

À 19h30



Radio-Canada
Télévision

DIMANCHE

16 NOVEMBRE

- 19 IMPACT**
Avec Robert Guy Scully.
- 23h51 12 PULSE**
23h55 5 NATION'S BUSINESS
LE NOUVEAU PARTI DÉMOCRATIQUE. □
- 00h00 4 5 7 9 11**
BON DIMANCHE
Anim.: Reine Maïa. Chroniques: "Ivres" avec Christiane Charette, "cinéma" avec Richard Gay, "patins" avec Edward Remy, "spectacles" avec Daniel Guérard, "revues" avec Serge Grenier, "en coulisses" avec Sophie-Andrée Blondin, "dossier" avec Yves Blouin et T.V.P. (toute la ville en parle) avec France Renaud. (2h.)
- 5 THE TOMMY HUNTER SHOW**
(1h.)
- 57 MASTERPIECE**
- THEATRE**
PARADISE POSTPONED (5e partie). (1h.) Reprise de 21h00. □
- 00h15 3 TALES FROM THE DARKSIDE**
- 00h30 5 SOLID GOLD**
Anim.: Dionne Warwick. (1h.)
- 12 ENTERTAINMENT THIS WEEK**
Avec Robb Weiler et Leeza Gibbons. La vie culturelle des années 60: films, musique, théâtre et télévision. (1h.)
- 01h30 5 TODAY'S BUSINESS**
(1h.)
- 12 CINEMA 12**
THE OWL AND THE PUSSYCAT. (2h.)
- 03h30 12 SECOND FEATURE FUNNY LADY.** (2h.40)

LUNDI

17 NOVEMBRE

TÉLÉ MATINÉE

Voir à la page 6

APRÈS-MIDI

- 12h00 2 6 11 12 13**
PREMIERE EDITION
3 THE NEWS
4 7 11 LE MONDE
5 MIDDAY
Anim.: Valerie Pringle et Peter Downie. (1h.)
- 5 SUPER PASSWORD
5 AU PROGRAMME
Anim.: Carl Larouche.
- 6 LE SIX VOUS INFORME
- 7 INFO MAG
- 9 LE VAGABOND
- 9 ICI MONTREAL
- 12 FAMILY TIES
- 13 LES NOUVELLES DU 13
- 22 RYAN'S HOPE
- 24 MONEYSWORTH
- 57 INSTRUCTIONAL PROGRAMS
(3h.30)
- 99 AUJOURD'HUI LA VIE
A VIF. (1h.) REPRISÉ
- 12h05 2 6 7 11 13**
FARIBOLES
- 12h10 3 ACROSS THE FENCE**

- 13 TELE-LUNCH SUITE...**
- 12h15 2 6 11 13**
AUJOURD'HUI EN FRANCE
4 5 6 7 9 11
CINE-QUIZ
LA DAME DANS L'AUTO AVEC DES LUNETTES ET UN FUSIL. (2h.15)
- 12h30 2 6 7 9 11 12**
13 LES BELLES HISTOIRES DES PAYS D'EN HAUT
LES SOEURS ENNEMIES. Un drame s'abat sur la maison d'Angélique (Andrée Basilier). Sa soeur Prudence (Janine Sutto) se montre intraitable et pose un geste d'une grande cruauté. (1h.) REPRISÉ
- 3 THE YOUNG AND THE RESTLESS
(1h.)
- 5 SEARCH FOR TOMORROW
8 9 12 15 18 22
32 33 40 PAUSE MUSICALE
- 12 PULSE 12:30
- 22 LOVING
- 24 PINS AND NEEDLES
- 13h00 5 22 ALL MY CHILDREN**
(1h.)
- 5 DAYS OF OUR LIVES
(1h.)
- 8 9 12 15 18 22
32 33 40 QUEBEC SCHOOL TELECASTS

- 12 LIFETIME**
Peter Feniak s'entretient avec Loretta Lynn. Liz Grogan discute avec le docteur Leo Lazar, psychologue pour enfants. (1h.)
- 24 ARTS ALIVE**
99 LES NOUVEAUX JEUX DE 20 HEURES
REPRISÉ
- 13h15 24 MATH WISE**
- 13h30 2 6 7 9 11 12**
13 AU JOUR LE JOUR
Avec Normand Harvey et Dominique Lajeunesse. (1h.)
- 3 AS THE WORLD TURNS
(1h.)
- 8 9 12 15 18 22
32 33 40 INITIATION A L'ECONOMIE POLITIQUE
CHOMAGE ET INFLATION. (1h.)
- 24 REPORT CANADA
- 99 MONTAGNE
Dossier sur la candidature de la Savoie pour les Jeux olympiques d'hiver de 1992. REPRISÉ
- 13h35 24 CITIZEN SEATBELT**
- 13h50 24 READALONG 2**
- 14h00 5 TRAPPER JOHN M.D.**
(1h.)
- 5 12 ANOTHER WORLD
(1h.)
- 22 ONE LIFE TO LIVE
(1h.)
- 24 READ ALL ABOUT IT! 1
- 99 LE RUGBY TEL QU'ON LE JOUE
Demonstration des techniques d'attaque et de défense de ce sport d'équipe. REPRISÉ

- 14h15 24 JEREMY**
- 14h30 2 6 7 9 11 12**
13 CINEMA
MUSIC MACHINE. (1h.30)
- 2 DE TOUTE BEAUTE
Anim.: Marie-Josée Longchamps. JOURNÉE ALIMENTATION. Les gâteaux a protéines avec le docteur Jean-Marie Morneau.
- 3 CAPITOL
- 4 5 6 7 9 11 A COEUR OUVERT
8 9 12 15 18 22
32 33 40 QUEBEC SCOPE
Anim.: Gaston L'Heureux. Les meilleurs reportages réalisés dans différentes régions du Québec. Aujourd'hui, une entrevue avec le peintre animalier John Wiseman de Percé; une rencontre avec Maurice Carrier, directeur scientifique de la collection Robert Lionel Séguin à l'UQTR; un reportage sur un pilote de minéralier de la Côte Nord.
- 24 DEAR AUNT AGNES
- 99 A NOUS DEUX
REPRISÉ
- 15h00 2 LA VALLÉE DES SEATBELT**
3 GUIDING LIGHT
(1h.)
- 12 QUÉBEC EN PARLE
Anim.: Louise Desrosiers.
- 13 CORONATION STREET
- 5 SMURFS
- 22 12 11 GALAXIE
Anim.: Réal Giguère.
- 6 L'ILE FANTASTIQUE
Avec Ricardo Montalban et Herve Villechize. — LE RETOUR. Une dessinatrice de mode revient dans l'île pour se trouver un mari. LE DUR. Un ingénieur aimerait incarner l'un de ses héros qu'il admire. (1h.)
- 8 9 12 15 18 22
32 33 40
- ENCYCLOPEDIE AUDIO-VISUELLE DU CINEMA**
RENE CLAIR OU L'ART DES RETICENCES. Reprise du samedi 23h00.
- 9 INFO MAG
- 12 GENERAL HOSPITAL
(1h.)
- 22 MY LITTLE PONY & FRIENDS
- 24 VISTA
(1h.)
- 15h15 99 LE NOUVEAU THEATRE DE BOUVARD**
REPRISÉ
- 15h30 2 LES MAÎTRES DE L'UNIVERS**
1 5 7 9 11 LA POP COLLECTION
Anim.: Simon Provencher.
- 13 THE MUPPET SHOW
Inv.: Peter Sellers.
- 5 SHE-RA, PRINCESS OF POWER
8 9 12 15 18 22
32 33 40 LE MAGAZINE
(1h.) Reprise du samedi 19h00.
- 22 SCOOPY-DOO
- 57 MR. ROGERS' NEIGHBORHOOD
- 99 RADIO FRANCE INTERNATIONALE
- 15h55 2 LE PETIT JOURNAL**
Avec Berfin Leblic. Bulletin de nouvelles pour les 8 à 13 ans.
- 16h00 2 6 7 9 11 12**
13 FELIX ET CIBOULETTE
Felix, un finissant en agronomie sans emploi, fait part de toutes ses connaissances aux amis de sa chaffe Ciboulette. Avec François Gaudet.



UNIVERSITÉ
LAVAL

Direction générale
du premier cycle

LES COURS DE L'ENSEIGNEMENT TÉLÉVISÉ DE L'UNIVERSITÉ LAVAL

Une occasion unique d'élargir le champ de ses connaissances et d'acquérir des crédits universitaires tout en demeurant chez soi

À L'HIVER 1987

les cours offerts seront

- ECN-15371 « Initiation à l'économie politique » (3 cr.)
Professeur: M. Claude Masson
Coût d'inscription: 85 \$
- GRC-10924 « La mythologie gréco-romaine » (3 cr.)
Professeur: M. Jacques Desautels
Coût d'inscription: 85 \$
- MED-11535 « Santé et sécurité au travail » (3 cr.)
Professeurs: Équipe de professeurs
Coût d'inscription: 85 \$
- STA-12427 « L'homme et ses aliments » (2 cr.)
Professeur: M. Gérard-B. Martin
Coût d'inscription: 65 \$
- THL-13246 « Initiation à la Bible » (3 cr.)
Professeur: M. Jean-Claude Filteau
Coût d'inscription: 85 \$
- THL-17002 « Lecture du Nouveau Testament » (3 cr.)
Professeur: M. Pierre-René Côté
Coût d'inscription: 85 \$

DÉBUT DES COURS: 11 janvier 1987

Possibilité de s'inscrire à titre d'étudiant libre (pour les personnes qui désirent acquérir des crédits universitaires) ou d'auditeur (pour les personnes qui ne désirent pas acquérir de crédits universitaires).

Les personnes intéressées par un ou plusieurs de ces cours et qui désirent recevoir les documents d'information sont priées de communiquer, le plus tôt possible, avec:

ENSEIGNEMENT TÉLÉVISÉ
Bureau 342
Pavillon Félix-Antoine-Savard
Université Laval, Québec G1K 7P4
Tél.: (418) 656-7873 ou 656-7883 (à frais virés)

Un vin du dimanche

qui peut aussi endimancher tout bon repas de semaine.

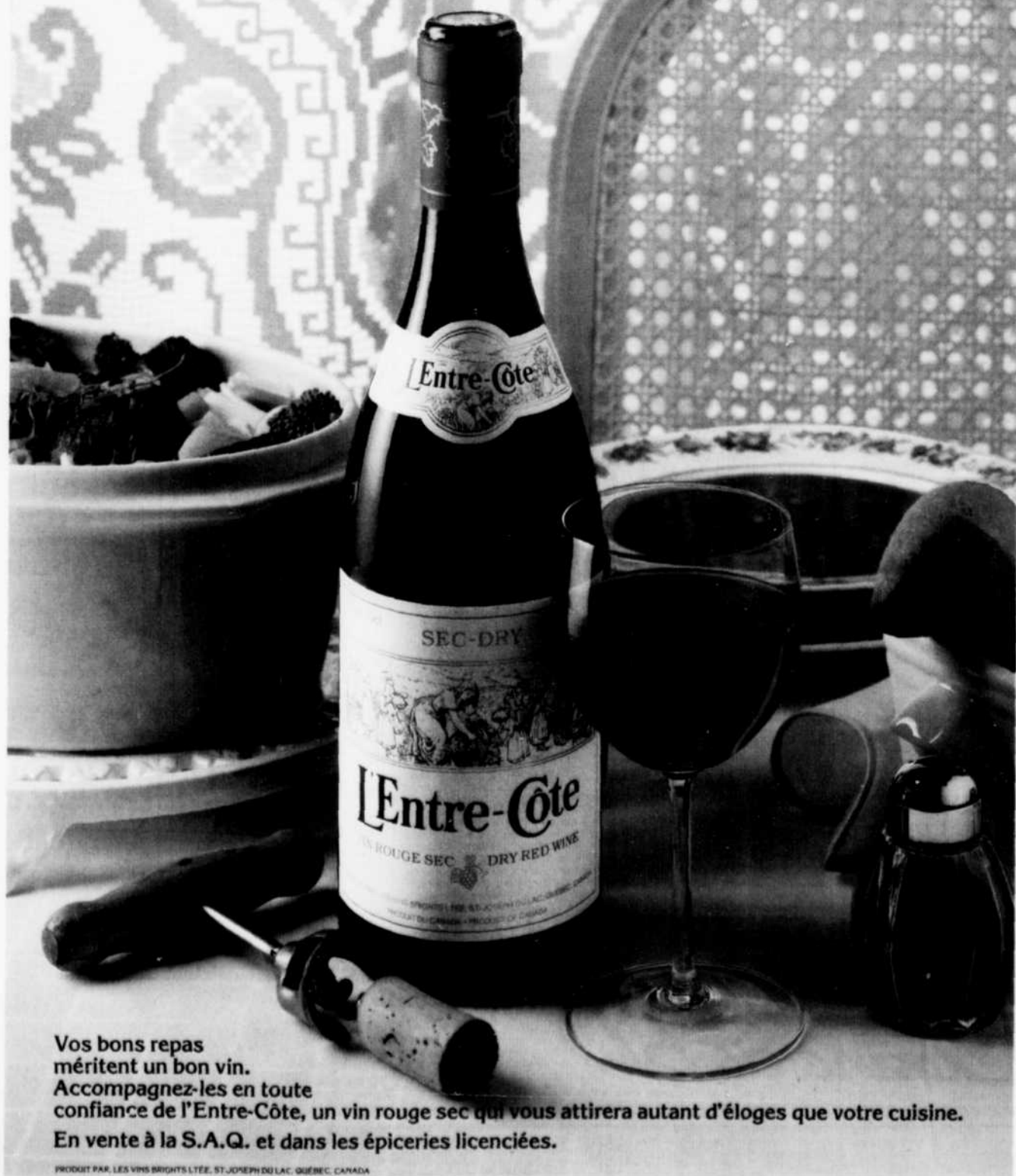

Vos bons repas méritent un bon vin. Accompagnez-les en toute confiance de l'Entre-Côte, un vin rouge sec qui vous attirera autant d'éloges que votre cuisine. En vente à la S.A.Q. et dans les épiceries licenciées.

PRODUIT PAR LES VINS BRIGHTS LTÉE, ST-JOSEPH DU LAC, QUÉBEC, CANADA

LUNDI

17 NOVEMBRE

2 LE MONDE DE MARTIN
Martin, la marionnette, vous invite chez lui.

3 MAGNUM, P.I.
(1h.)

4 5 7 9 11 VIA QUEBEC
Avec Michel Jasmin. (1h.)

5 THE FACTS OF LIFE
5 PINK PANTHER
6 LA BANDE A NIMÉE

12 MUSIC VISION
Anim.: Peter King.

22 TRANSFORMERS
24 DE FIL EN AIGUILLE

57 SESAME STREET
(1h.)

99 C'EST ENCORE MIEUX L'APRES-MIDI
(1h.30)

16h30 2 6 7 9 11 12
13 LES SCHTROUMPFS

2 FAN CLUB
Avec Denis Gagné. Les nouveaux disques à se procurer, le palmiers video et une entrevue avec le groupe A-HA.

5 SHARON, LOIS AND BRAM'S ELEPHANT SHOW

5 THE FACTS OF LIFE
6 GALAXIE

Anim.: Real Giguère. Inv.: René Caron, Isabelle Lajeunesse, Claudine Chatel, Marc Gélinas et J.A. Robert Paquette.

8 9 12 15 15 22
32 35 40 INCURSIONS

Reprise du dimanche, 20h00.
12 TAKE A BREAK WITH MATTHEW COPE

22 G.I. JOE
24 KIDSWORLD

16h35 12 WHEEL OF FORTUNE

Anim.: Pat Sajak et Vanna White.

16h55 2 6 7 9 11 12
13 13 FAFON

Exercices physiques s'adressant aux enfants de 4 à 11 ans, avec le chat Fafon.

17h00 2 6 7 13 LE VAGABOND

LA CHASSE AU LOUP. Vagabond devient la cible d'un fermier et de ses deux fils qui veulent abattre un loup.

2 ACTION, REACTION!
Anim.: Pierre Lalonde.

3 WKRP IN CINCINNATI

4 5 7 9 11
MONTRÉAL EN DIRECT
Anim.: Pierre Marcatte. (1h.)

5 VIDEO HITS
Avec Samantha Taylor.

5 THE NEW NEWLYWED GAME
Anim.: Bob Eubank.

8 9 12 15 15 22
32 35 40 VISAGE

ALBERT JACQUARD. Jeanette Biondi reçoit Albert Jacquard, généticien. Cet homme de science a participé à tous les grands débats sur le rôle social de la science, particulièrement par ses livres dont le plus connu est "l'inventeur l'homme" (1984) et le plus récent "L'héritage de la liberté" (1986). Il explique ce qu'est la génétique, cette discipline qui ne donne pas toutes les réponses mais qui permet de mieux poser les questions. Reprise du mercredi précédent, 20h00.

9 CINEMA DE CINQ HEURES

LE JOUEUR. (1h.30)

11 GILLET PURE LAINE

12 THE PRICE IS RIGHT
Anim.: Bob Barker. (1h. appr.)

12 CINEMA DE 17 HEURES

SILENCE, MON AMOUR. (1h.) Suite à 18h15

13 CINEMA DE CINQ HEURES

LA DERNIERE MELODIE. (1h.30)

22 DIFF'RENT STROKES

24 SESAME STREET
(1h.)

57 THE SECRET CITY

17h30 2 6 7 11 13
CARTE D'IDENTITE

Jeu-questionnaire animé par Benoit Maréchal. Inv.: Michel Tremblay.

2 LE GRAND JOURNAL

Avec Pascale Nadeau.
3 PEOPLE'S COURT

5 THREE'S COMPANY
5 JEOPARDY

Anim.: Alex Trebek.
8 9 12 15 15 22
32 35 40 NORD-SUD

Une émission qui éveille les Québécois aux réalités du Tiers-monde et qui jette un regard critique sur les relations qu'entretiennent les pays du Nord et ceux du Sud. Reprise du jeudi précédent, 19h30.

22 NEWS CENTER 22
57 3-2-1 CONTACT
99 LE JOURNAL
17h59 9 NEWSBREAK

SOIRÉE

18h00 2 12 CE SOIR
2 L'HEUREUX RETOUR

Avec Gaston L'Heureux. Le sport avec Danielle Rainville. Billets verts avec André Hains. Guy Fournier prend vos appels. Sur 4 roues avec Nicole Oulmier. (1h.)

3 THE NEWS
(1h.)

4 5 7 9 11 LE MONDE
(1h.) Aux 4 5 7 9 11

5 NIGHTLY NEWS ON 5

6 13 LA GASPÉSIE CE SOIR

6 LE SIX VOUS INFORME

7 MONTRÉAL CE SOIR
8 9 12 15 15 22

32 35 40 PASSE-PARTOUT

11 QUEBEC CE SOIR
12 PULSE
(1h.)

22 DIFF'RENT STROKES

57 POLKA DOT DOOR
24 TIMMY AND LASSIE

99 TELE-SERIE LES BAS-FONDS DE PARIS (Se de 15). On a perdu la trace de la véritable Rose-Aimée. Jean Robin fait appel à un indicateur de police.

18h04 5 THE PRICE IS RIGHT
Anim.: Bob Barker. (1h. appr.)

18h05 2 LES NOUVELLES REGIONALES

18h15 12 CINEMA DE 17 HEURES

SILENCE MON AMOUR. Suite. (1h.15)

18h17 2 MÉTÉO

18h19 2 ARTS ET SPECTACLES

18h23 2 NOUVELLES DU SPORT

18h30 2 6 7 13
GILLET PURE LAINE

5 NBC NIGHTLY NEWS
6 9 CASSE-TÊTE

Avec Gérard D. Laffaque, Michel Borette et Anne Poliquin.

8 9 12 15 15 22
32 35 40 TELESERVICE

Anim.: Claude Saucier. Avec la participation de Jeanette Biondi, Marc Laurendeau, Lise Le Bel, Louise Faure, Arnie Balvin, Guy Richer, Yves Mondoux, Nicole Campeau et Elisabeth Gagnon. Une série de chroniques consacrées aux différents aspects de la vie quotidienne. Ils proposent aux téléspectateurs informations, à la vie culturelle, à la vie sociale, aux loisirs, à la santé, à la science, à l'éducation, à l'actualité et au bricolage. (1h. appr.) En reprise à 23h00.

9 LE BULLETIN DE 18H30

11 ARTS ET SPECTACLES

13 LES NOUVELLES DU 13

22 ABC WORLD NEWS TONIGHT

24 THE ADVENTURES OF THE LITTLE PRINCE

57 THE NIGHTLY BUSINESS REPORT

99 DES CHIFFRES ET DES LETTRES

18h42 11 SUPPLEMENT QUOTIDIEN

18h55 24 THOMAS THE TANK ENGINE AND FRIENDS

19h00 2 6 7 9 11 13
13 LE CLAN CAMPBELL POUR AIMER ET PROTÉGER.

Le docteur Campbell découvre le cadavre d'un homme. Certains indices le porte à l'identifier à Adam Williams, l'ex-franc de Brigitte Carmody. Celle-ci doit d'ailleurs épouser le frère de la victime.

2 PREMIERES
Claire Caron et André Chouinard dans les coulisses du showbiz.

3 CBS NEWS WITH DAN RATHER

4 5 6 7 9 11
PEAU DE BANANE

UNE IDÉE NOIRE avec Louise Deschâtelets, Benoit Girard et Michel Lapierre. — Narcisse n'est pas d'accord avec l'idée de Simone et de son directeur de la création de choisir un comédien de race noire pour la publicité d'une banane tropicale.

5 ENTERTAINMENT TONIGHT

5 M*A*S*H
Avec Alan Alda, Wayne Rogers et Loretta Swit. REPRISE

12 ENTERTAINMENT TONIGHT

Harrison Ford nous parle de son film "The Mosquito Coast".

22 THREE'S COMPANY
(1h.)

24 PROFILES OF NATURE

57 THE MACNEIL/LEHRER NEWSHOUR
(1h.)

99 AUJOURD'HUI LA VIE

SPECIAL AFRIQUE. La vie des Africains en France et les problèmes propres à l'Afrique. (1h.)

19h25 2 POP CORN
Avec Mahee Poimient.

19h28 8 9 12 15 15 22
32 35 40 TIRAGE "LA QUOTIDIENNE"

19h30 2 6 7 9 11 12
13 13 POIVRE ET SEL

Arthur (Jean-Louis Paris) est l'heureux gagnant d'une voiture et demande à Hector (Gilles Latulippe) d'aller en prendre livraison.

2 M*A*S*H
Avec Alan Alda, Mike Farrell et Loretta Swit.

3 HOLLYWOOD SQUARES

4 5 6 7 9 11
L'OR DU TEMPS

LE DEPART DE JACQUES avec Angèle Coutu, Huguette Oigny et Pascal Rollin. — Julie n'est pas du tout heureuse de son état. Le départ de Jacques émeut Sophie et fait réfléchir Jean-Philippe.

5 THE RACCOONS RUMOURS

5 WHEEL OF FORTUNE
8 9 12 15 15 22

32 35 40 QUESTIONS D'ARGENT

Anim.: Lise Le Bel. Avec la participation des chroniqueurs financiers Alain Dubuc et Claude Picher. Sujets: les impôts non déclarés et les successions: les femmes d'affaires: qui sont-elles?; le portefeuille de la Caisse de dépôt. Reprise dimanche suivant, 13h00.

12 MACGYVER
SILENT WORLD. Macgyver tente de retrouver les voleurs qui ont derobé un missile. (1h.)

22 BENNY HILL

24 MAGIC SHADOWS
THE HUCKSTERS (1ère de 5) avec Clark Gable, Deborah Kerr et Ava Gardner. — Un ancien soldat se fait une carrière dans la publicité commerciale.



ce soir

20h00

LA CONQUÊTE DES ÉTOILES



(Space)

Les grands moments de la conquête de l'espace par les Américains. Une mini-série spectaculaire.

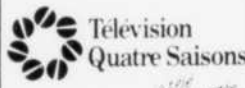

Dycholium 300

AIDE LA DIGESTION

Poivre et Sel

Mettez du rire au menu de votre soirée! Avec **Janine Sutto** et **Gilles Latulippe**.

Radio-Canada
Télévision



20h00 (2) (3) (7) (9) (11) (12)
 (13) (15) **LE TEMPS D'UNE PAIX**

Toute la paroisse est maintenant au courant que Lionel (Daniel Godouas) et Valérien (Jocques L'Heureux) prennent des leçons de pilote. Rose-Anna (Nicole Leblanc) et Joseph-Arthur (Jean Besré) se rendent dans la nouvelle colonie où ils retrouvent le chef de camp (Gilbert Sicotte). Les colons sont mécontents de ne pas avoir reçu leurs chèques de secours. (1h.)

(2) **CINÉMA**
LA CONQUÊTE DES ÉTOILES (2e de 6). (2h.)

(3) (5) **CBS AND CBC SPECIAL PRESENTATION FRESNO** (2e partie). (1h.) Suite mardi, 20h00

(4) (5) (7) (9) (11) **HÔTEL**
LE MARIAGE avec James Brolin, Connie Sellecca et Katherine Cannon. — Les révélations d'une cliente risquent de compromettre un mariage. (1h.)

(5) **FAMILY TIES**
MY BROTHER'S KEEPER avec Michael J. Fox, Meredith Baxter Birney et Michael Gross. — Alex est victime d'un coup monté par son meilleur ami Skippy. Leur amitié est mise à rude épreuve. (1h.)

(6) **COSBY**
SACRÉE CHEMISE avec Bill Cosby, Phyllis Ayers-Alien, Lisa Bonet et Malcolm-Jamal Warner. — Pour impressionner sa nouvelle petite amie, Theo s'achète une chemise signée par un grand couturier. (1h.)

(8) (9) (12) (15) (15) (22)
 (32) (35) (40) **LE TIROIR SECRET**

LA MISE AU POINT (5e de 6) avec Michèle Morgan, Daniel Gélin et Marie-France Pisier. — Colette reprend sa vie professionnelle à Paris. L'ex-femme d'André, Vivi Santos, une exubérante Brésilienne, abandonnée il y a trente ans par André Lemarchand encore tout jeune homme, surgit dans sa vie. Les deux femmes se lient d'amitié et Colette découvre enfin une partie de la vérité. (1h.) Reprise du vendredi précédent, 21h00.

(22) **MACGYVER** (1h.)

(24) **VISTA PRESENTS SCIENCE... FICTION?** (1h.)

(57) **THIS OLD HOUSE**

(99) **LES NOUVEAUX JEUX DE 20 HEURES**
 Inv.: Frédéric François.

20h30 (3) **ALF**
 Avec Max Wright, Ann Schedeen, Andrea Elson et Benji Gregory.

(6) **COEUR À TOUT**
LE BON CHOIX avec Judith Light

et Tony Danza. — Tony fait la promotion d'un produit qui met en cause son intégrité.

(12) **CTV MONDAY NIGHT MOVIE**
SUDDEN IMPACT. (2h.30)

(57) **ROD AND REEL**

(99) **THALASSA**
LES PIEDS LOURDS. Surgis du passé, quelques scaphandriers orientent encore le fond des mers avec leur casque et leurs chaussures à semailles de plomb.

21h00 (2) (6) (7) (9) (11) (12)
 (13) (15) **LE PARC DES BRAVES**

Marie (Marie Tifo) est bouleversée par les propos que tient l'aumônier (Aubert Pallascio) des Fusiliers Mont-Royal au retour de Dieppe. (1h.)

(3) (5) **NEWHART**

Avec Bob Newhart, Mary Frann et Tam Poston. — Stephanie et Michael, les des soirées données par leurs amis du Vermont, décident d'organiser une véritable fête. (1h.)

(4) (5) (6) (7) (9) (11)
DYNASTIE
SERVICE DE SÉCURITÉ avec John Forsythe, Linda Evans et Pamela Sue Martin. — Blake tente de rattraper Peter de Vilvis à l'aéroport. Alexis engage un détective privé pour fouiller le passé de Kirby. (1h.)

(5) **NBC MONDAY NIGHT AT THE MOVIES**
KATE'S SECRET. (2h.)

(8) (9) (12) (15) (15) (22) (32)

(35) (40) **TELEDOCUMENTS**
L'AMÉRIQUE! L'AMÉRIQUE!
 Un reportage sur l'immigration aux États-Unis A travers l'expérience de quatre exilés polonais récemment arrivés. (1h.) En reprise mercredi, 15h30.

(22) **MONDAY NIGHT FOOTBALL**

Les 49ers de San Francisco rencontrent les Redskins de Washington. (3h. appr.)

(24) **LA BELLE ÉPOQUE**
 1890-1914. Narration: Douglas Fairbanks, Jr. (1h.)

(57) **SPECIAL OPERATIONS EXECUTIVE** (1h.)

21h10 (99) **INDICES**

BIOLOGIQUES DE POLLUTION EN EAU COURANTE
 Les effets de la pollution chimique et biologique sur la flore et la faune aquatiques d'une petite rivière.

21h30 (2) (6) (7) (11) (13)
DÉCIBELS Inv.: Jim Corcoran.

(3) (5) **DESIGNING WOMEN**

Avec Delta Burke, Dixie Carter et Annie Potts. — Julia découvre que

son fils fréquente une femme plus âgée que lui.

(9) (12) (13) **BENNY HILL**

(99) **À NOUS DEUX**

22h00 (2) (6) (7) (9) (11) (12)
 (13) (15) **LE TELEJOURNAL**

(2) **LE GRAND JOURNAL**

Avec Stéphane Boisjoly.

(3) **CAGNEY & LACEY**

Avec Tyne Daly, Sharon Gless et Al Waxman. — Cagney tente de retrouver le meurtrier d'un avocat. (1h.)

LUNDI

17 NOVEMBRE

(4) (5) (6) (7) (9) (11) (12)

AD LIB
 Anim.: Jean-Pierre Coallier. (1h.)

(9) **THE NATIONAL NEWS**

(8) (9) (12) (15) (15) (22)

(32) (35) (40) **OCTO-PUCE**
 Reprise du dimanche, 12h00.

(24) **YES, PRIME MINISTER**

THE KEY (4e de 8). Agissant selon les recommandations de ses conseillers politiques, le premier ministre commence à réduire les pouvoirs d'Humphrey en lui retirant certaines responsabilités ainsi que la clé du 10 Downing Street.

EN FORME, ON S'AIME BIEN!

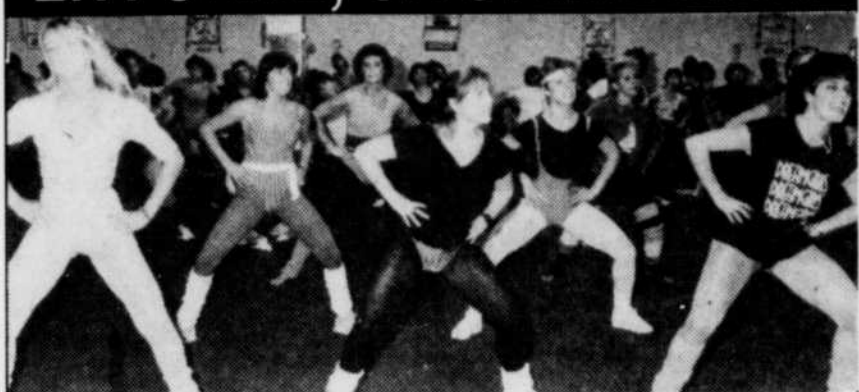

C'est plaisant, efficace, abordable d'amincir et de se garder en forme

SERVICES OFFERTS:

- DANSE AÉROBIE
- BAIN TOURBILLON
- SALLE DE CULTURE PHYSIQUE
- SAUNA
- BRONZAGE
- PROGRAMME INDIVIDUEL

ESSAI GRATUIT
 (sur rendez-vous seulement)

SUPER AÉROBIE PLUS

Hall du Mail
 900, boul. Charest est - 523-5903

(de biais avec le Métro) Stationnement 2 heures gratuit, entrée rue Saint-Roch

TÉLÉ LUNDI CINÉMA

9h00 (4) (5) (7) (9) (11)

WEST SIDE STORY

(1ère de 2) (2) E.-U. 1961. Comédie musicale de R. Wise et J. Robbins avec Natalie Wood, Richard Beymer et George Chakiris. — La sœur du chef d'une bande d'adolescents s'éprend d'un membre d'une bande rivale. — Roméo et Juliette à New York. Danses et chants parfaitement intégrés à l'action. Rythme enlevé. Mise en scène brillante. Interprétation dans la note. (1h.30) Suite mardi, 9h00

12h15 (4) (5) (6) (7) (9) (11)

LA DAME DANS L'AUTO AVEC DES LUNETTES ET UN FUSIL

(4) Fr. 1970. Drame policier de A. Litvak avec Samantha Eggar, Oliver Reed et John McEnery. — La secrétaire d'un homme d'affaires se trouve mystérieusement mêlée à une histoire de meurtre. — Climat de suspense bien soutenu. Explication finale insatisfaisante. Mise en scène aérée. Jeu convaincu de S. Eggar. (2h.15)

14h30 (2) (6) (7) (9) (11) (12)

(13) (15) MUSIC MACHINE

(6) G.-B. 1979. Comédie musicale de I. Sharp avec Gerry Sundquist, Clarke Peters et Patti Boulaye. — Les difficultés d'un jeune habitué de discothèque qui veut participer à un concours de danse. — Plate imitation de "Saturday Night Fever". Production à petit budget. Effets répétitifs. Interprétation assez vivante. A. (1h.30)

17h00 (9) **LE JOUEUR**

(5) (The Gambler), E.-U. 1980. Western de D. Lowry avec Kenny Rogers, Christine Belford et Bruce Boxleitner. — Un joueur a diverses aventures en tentant de rejoindre par train le fils qu'il a eu d'un bref mariage. — Scénario inspiré d'une chanson populaire. Clichés plus ou moins heureusement agencés. Mise en scène colorée. Interprétation bonne. Film tourné pour la télévision. (1h.30)

(12) **SILENCE, MON AMOUR**

(5) (Voices), E.-U. 1977. Drame sentimental de R. Markov. avec Michael Ontkean, Amy Irving et Alex Rocco. — Le fils d'un teinturier qui veut devenir chanteur s'éprend d'une jeune enseignante frappée de surdité. — Sujet traité avec sensibilité. Touches caricaturales. Interprétation sympathique. A. (1h.) Suite à 18h15

(13) **LA DERNIÈRE MÉLODIE**

(5) (The Last Song), E.-U. 1980. Drame social de A. J. Levi avec Lynda Carter, Ronny Cox et Nicholas Pryor. — Une chanteuse poursuit les recherches de son mari décédé pour mettre à jour des manœuvres industrielles dangereuses. — Intrigue confuse. Mise en scène inégale. Scènes d'action prenantes. Interprétation acceptable. Film tourné pour la télévision. (1h.30)

20h00 (2) **LA CONQUÊTE DES ÉTOILES**

(2e de 6). Voir dimanche, 19h00. (2h.)

20h30 (12) **SUDDEN IMPACT**

(5) E.-U. 1983. Drame policier réalisé et interprété par Clint Eastwood avec Sandra Locke et Pat Hingle. — Un inspecteur de police aux méthodes brutales est chargé d'enquêter sur une affaire de meurtre. — Film de série. Accent mis sur les confrontations violentes. Mise en scène assez vigoureuse. Interprétation inégale. (2h.30) (2)

21h00 (5) **KATE'S SECRET**

Drame avec Meredith Baxter Birney, Edward Asner et Shari Belafonte-Harper. — Une mère de famille souffrant de boulimie éprouve des difficultés avec sa vie personnelle et familiale. (2h.) (2)

23h15 (2) (6) (7) (11) (12) (13)

LOLA MONTÉS

(2) Fr. 1955. Drame biographique de M. Ophüls avec Martine Carol, Peter Ustinov et Anton Walbrook. — Les étapes de la vie aventureuse d'une célèbre courtisane. — Film insolite au style baroque. Réelle maîtrise de la technique. Distribution de classe. (2h.10)

23h30 (13) **DOUX OISEAU DE JEUNESSE**

(4) (Sweet Bird of Youth), E.-U. 1962. Drame psychologique de R. Brooks avec Paul Newman, Geraldine Page et Shirley Knight. — Un jeune homme revient dans sa ville natale en compagnie d'une ancienne actrice d'Hollywood. — Adaptation d'une pièce de Tennessee Williams. Mise en scène soignée. Interprétation de qualité. (2h.)

00h00 (6) **L'AMANT DE NOVEMBRE**

(5) (Sweet November), E.-U. 1967. Comédie dramatique de R. E. Miller avec Sandy Dennis, Anthony Newley et Theodore Bikel. — Une jeune femme atteinte d'une maladie incurable entreprend des liaisons successives avec des hommes qu'elle juge complexes. — Sujet facile. Traitement superficiel mais alerte. Psychologie sommaire. Interprètes de valeur. (2h.25)

00h30 (9) **LE PRISONNIER D'ALCATRAZ**

(3) (Birdman of Alcatraz), E.-U. 1962. Drame psychologique de J. Frankheimer avec Buf Landaker, Karl Malden et Neville Brand. — Un meurtrier devient, en prison, un omithologue réputé. — Sujet tiré d'un fait réel. Réalisation faite d'observation attentive. Interprétation remarquable de B. Landaker. (3h.)

00h40 (3) **RITA HAYWORTH: THE LOVE GODDESS**

(6) E.-U. 1983. Drame biographique de J. Goldstone avec Lynda Carter, Michael Lerner et Edward Edwards. — Évolution de la carrière et des problèmes sentimentaux d'une vedette de cinéma des années 40. — Traitement superficiel et incomplet. Réalisation indifférente. Mauvais choix d'interprètes. Film tourné pour la télévision. (1h.20)

01h00 (2) **WALKING TALL**

(5) E.-U. 1973. Drame policier de P. Karlson avec Joe Don Baker, Elizabeth Hartman et Noah Beery. — Un ancien lutteur devenu shérif mène une dure lutte aux criminels de sa région. — Tiré d'une expérience vécue. Situations simplifiées. Mise en scène vigoureuse. Ensemble un peu lourd. Jeu sincère des interprètes. (2h.30)

LUNDI

17 NOVEMBRE

- 57 WITNESS TO APARTHEID (1h.)
- 22h20 99 LE NOUVEAU THÉÂTRE DE BOUVARD Inv.: Jacques Séguéla
- 22h25 5 THE JOURNAL
- 22h26 2 6 7 9 11 12 13 13 LE POINT
- 22h30 2 MON OEIL Avec Pierre Pasqua. En direct. 8 9 12 15 15 22 32 35 40 OCTO-GICIEL Reprise du dimanche, 12h30.
- 24 NOT THE NINE O'CLOCK NEWS (de 6). Magazine au cours duquel divers sujets d'information sont abordés.
- 22h35 99 LE JOURNAL
- 23h00 2 6 7 12 13 LA MÉTÉO
- 3 THE NEWS
- 4 5 6 7 9 11 13 LES NOUVELLES TV
- 5 BENNY HILL
- 5 NIGHTLY NEWS ON 5
- 8 9 12 15 15 22 32 35 40 TÉLESERVICE (1h.) Reprise de 18h30.
- 9 LE BULLETIN DE 23H00
- 11 NOUVELLES RÉGIONALES
- 12 CTV NATIONAL NEWS
- 13 LES NOUVELLES DU 13
- 24 WRITERS AND PLACES Inv.: George Ewart Evans, auteur de "Ask the Fellows Who Cut the Hay".
- 57 THE TWILIGHT ZONE
- 23h05 2 6 7 11 12 13 LES NOUVELLES DU SPORT
- 99 RADIO FRANCE INTERNATIONALE
- 23h15 2 6 7 11 12 13 CINÉMA LOLA MONTÉS. (2h.10)
- 2 LE CAHIER DES SPORTS Avec Danielle Rainville.
- 23h21 12 PULSE
- 23h25 2 AMICALEMENT VOTRE ENTRE DEUX FEUX avec Tony Curtis et Roger Moore. — Brett est soupçonné de trahison. (1h.)
- 23h30 3 SIMON & SIMON DEEP COVER avec Jameson Parker, Gerald McRaney et Mary Carter. (1h.10)
- 4 7 11 13 LE MONDE RÉGIONAL
- 5 MAUDE
- 5 THE TONIGHT SHOW Anim.: Johnny Carson. Inv.: Robert Klein, Boris Becker et Yo Yo Ma. (1h.) REPRISÉ
- 57 DERNIÈRE ÉDITION
- 6 LE SIX VOUS INFORME
- 9 CONTINENT EN CRISE LES AUTRES ENFANTS. (1h.)
- 9 ICI MONTRÉAL
- 13 CINÉ-SOIR DOUX OISEAU DE JEUNESSE. (2h.)

MARDI

18 NOVEMBRE

TÉLÉ MATINÉE

Voir à la page 6

APRÈS-MIDI

- 12h00 2 6 11 12 13 PREMIÈRE ÉDITION
- 3 THE NEWS
- 4 7 11 13 LE MONDE MIDDAY (1h.)
- 5 SUPER PASSWORD
- 24 QUESTION PERIOD - PROVINCIAL (1h.)
- 57 THE MACNEIL/LEHRER NEWS HOUR (1h.)
- 23h35 5 6 9 11 13 LES SPORTS
- 23h45 4 7 11 13 LES SPORTS
- 23h50 5 6 9 11 LA COULEUR DU TEMPS
- 23h55 4 7 11 13 LA MÉTÉO
- 00h00 4 7 11 13 HEURE JUSTE Anim.: Jean-Luc Mongrain. REPRISÉ
- 5 WE DON'T KNOCK RUE ST-JACQUES Anim.: Claude Beauchamp.
- 6 CINÉMA DE FIN DE SOIRÉE L'AMANT DE NOVEMBRE. (2h.25)
- 12 WORLD WRESTLING FEDERATION (1h.)
- 22 NEWS CENTER 22
- 00h30 4 7 11 13 LA PETITE MAISON DANS LA PRAIRIE Avec Michael Landon, Karen Grassie et Melissa Sue Anderson. (1h.) REPRISÉ
- 5 THE ELLEN BURSTYN SHOW
- 5 LATE NIGHT WITH DAVID LETTERMAN (1h.)
- 9 CINÉ-SOIR LE PRISONNIER D'ALCATRAZ. (3h.)
- 22 ABC NEWS NIGHTLINE
- 24 QUESTION PERIOD - FEDERAL (1h.)
- 57 STAR HUSTLER
- 00h40 3 THE CBS LATE NIGHT MOVIE RITA HAYWORTH: THE LOVE GODDESS. (1h.20)
- 01h00 12 CINÉMA 12 WALKING TALL. (2h.30)
- 03h30 12 SOLID GOLD Anim.: Marilyn McCoo. Inv.: The Commodores, Robert Palmer, Air Supply, Beach Boys, New Edition, Flashback, Paul et Paula. (1h.)
- 04h30 12 THE GOLDEN YEARS OF TELEVISION (1h. appr.)

LE SOLEIL

publie tous les jours les corrections de dernière heure à l'horaire

- 57 AU PROGRAMME
- 6 LE SIX VOUS INFORME
- 7 INFO MAG
- 8 9 12 15 15 22 32 35 40 LES DROITS ET LIBERTÉS DE LA PERSONNE DANS LE QUOTIDIEN POUR UNE PHILOSOPHIE D'INTERVENTION. (1h.)
- 9 LE VAGABOND
- 9 ICI MONTRÉAL
- 12 FAMILY TIES
- 13 LES NOUVELLES DU 13
- 22 RYAN'S HOPE
- 24 PEOPLE PATTERNS
- 57 INSTRUCTIONAL PROGRAMS (3h.30)
- 99 AUJOURD'HUI LA VIE EN FORME. (1h.) REPRISÉ
- 12h05 2 6 11 13 FARIBOLES
- 12h10 3 ACROSS THE FENCE
- 13 TÉLÉ-LUNCH SUITE...
- 12h15 2 6 11 13 AUJOURD'HUI EN FRANCE 4 5 6 7 9 11 13 CINÉ-QUIZ LES FILLES AU BUREAU. (2h.15)
- 12h30 2 6 7 9 11 12 13 13 LES BELLES HISTOIRES DES PAYS D'EN HAUT LA PAGE DÉCHIRÉE. Une page a été déchirée dans un livre de la colonisation. Le gouvernement fait enquête. On exige des explications de Séraphin (Jean-Pierre Masson). (1h.) REPRISÉ
- 3 THE YOUNG AND THE RESTLESS (1h.)
- 5 SEARCH FOR TOMORROW
- 12 PULSE 12:30
- 22 LOVING
- 24 THE HALF-A-HANDY HOUR
- 13h00 5 22 ALL MY CHILDREN (1h.)
- 5 DAYS OF OUR LIVES (1h.)
- 8 9 12 15 15 22 32 35 40 QUÉBEC SCHOOL TELECASTS
- 12 LIFETIME Jerry Baker nous montre comment prendre soin des plantes; Patrick Morrow nous parle d'alpinisme. (1h.)
- 24 GEOGRAPHY SKILLS
- 99 LES NOUVEAUX JEUX DE 20 HEURES REPRISÉ
- 13h10 24 LIKE NO OTHER PLACE
- 13h30 2 6 7 9 11 12 13 13 AU JOUR LE JOUR (1h.)
- 3 AS THE WORLD TURNS (1h.)
- 8 9 12 15 15 22 32 35 40 LE MARCHÉ AUX IMAGES Reprise de 10h30.

- 24 REPORT CANADA
- 99 NAISSANCE DU CINÉMA REPRISÉ
- 13h35 24 TÉLÉFRANÇAIS
- 13h45 24 BARBAPAPA
- 13h50 24 READALONG 2
- 14h00 5 TRAPPER JOHN M.D. (1h.)
- 5 12 ANOTHER WORLD (1h.)
- 8 9 12 15 15 22 32 35 40 PAUSE MUSICALE (1h.)
- 22 ONE LIFE TO LIVE (1h.)
- 24 ALL ABOUT YOU
- 14h10 99 VILLES AUX TRÉSORS ALBI, CASTRES ET CORDES. REPRISÉ
- 14h15 24 READIT
- 14h30 2 6 7 9 11 12 13 13 CINÉMA UNE AUREOLE BORÉALE. (1h.30)
- 2 DE TOUTE BEAUTÉ JOURNÉE BEAUTE. Les traitements naturels anti-cellulite avec Christine Corneau.
- 3 CAPITOL
- 4 5 6 7 9 11 13 À COEUR OUVERT
- 24 INSIDE/OUT
- 14h45 24 THINKABOUT
- 15h00 2 LA VALLÉE DES PEUPLIERS
- 3 GUIDING LIGHT (1h.)
- 4 QUÉBEC EN PARLE
- 5 CORONATION STREET
- 5 SMURFS
- 5 7 11 GALAXIE
- 6 LA PETITE MAISON DANS LA PRAIRIE LE MARIAGE avec Michael Landon, Karen Grassie et Melissa Sue Anderson. — Marie est heureuse d'épouser Adam Kendall mais devient triste en songeant qu'ils ne pourront avoir d'enfants. (1h.) REPRISÉ
- 8 9 12 15 15 22 32 35 40 L'ESTRIE EVIDEMMENT LA MRC - HAUT ST-FRANÇOIS.
- 9 INFO MAG
- 12 GENERAL HOSPITAL (1h.)
- 22 MY LITTLE PONY & FRIENDS (1h.)
- 24 OCTO-GICIEL
- 15h05 99 LE NOUVEAU THÉÂTRE DE BOUVARD REPRISÉ
- 15h20 99 RADIO FRANCE INTERNATIONALE
- 15h30 2 SHE-RA, PRINCESSE DU POUVOIR 4 5 7 9 11 13 LA POP COLLECTION
- 5 THE MUPPET SHOW Inv.: Petula Clark.
- 5 SHE-RA, PRINCESS OF POWER
- 8 9 12 15 15 22 32 35 40 DROIT DE PAROLE DOIT-ON METTRE DES DISTRIBUTRICES À CONDOMS DANS LES ÉCOLES? Anim.: Claire Lamarche. (1h.) Reprise du vendredi précédent, à 20h00.
- 22 SCOOPY DOO
- 24 TOUT COMPTE FAIT... 57 MR. ROGERS' NEIGHBORHOOD

- 15h55 2 LE PETIT JOURNAL
- 16h00 2 6 7 9 11 12 13 13 FELIX ET CIBOULETTE
- 2 LE MONDE DE MARTIN
- 3 MAGNUM (1h.)
- 4 5 7 9 11 13 VIA QUÉBEC (1h.)
- 5 THE FACTS OF LIFE
- 5 PINK PANTHER
- 6 LA BANDE A NIMÉE
- 12 MUSIC VISION
- 22 TRANSFORMERS
- 24 PROFESSION: ÉCRIVAIN GASTON MIRON: LE HAUT PARLEUR. (1h.)
- 57 SESAME STREET (1h.)
- 99 C'EST ENCORE MIEUX L'APRÈS-MIDI (1h.30)
- 16h30 2 6 7 9 11 12 13 13 MINIBUS Musique, chansons, sketches reliés à un thème. Avec Pauline Martin, Remy Girard, Johanne Beauchamp, Jean-Pierre Chorrand, Marcel Leboeuf et Gerry Leduc.
- 2 FAN CLUB Le Hit Parade, le courrier Fan Club et la suite de l'entrevue avec le groupe A-HA.
- 5 OWL/TV
- 5 THE FACTS OF LIFE
- 6 GALAXIE Inv.: Michel Louvain, Luis De Cespedes, Jean-Paul Chartrand, Lina Maria et Robert-Pierre Côté. (1h.)
- 8 9 12 15 15 22 32 35 40 RETRAITE-ÉCRIVAIN Un reportage sur le club de l'âge d'or de St-Raphaël-sur-Mer au Nouveau-Brunswick, qui gère une entreprise de récupération; une entrevue avec Lina Côté du CAA-Québec qui parle de conduite automobile au troisième âge. Reprise du vendredi précédent, 19h30.
- 12 TAKE A BREAK WITH MATTHEW COPE
- 22 G.I. JOE
- 24 KIDSWORLD
- 16h35 12 WHEEL OF FORTUNE
- 17h00 2 6 7 13 LE VAGABOND LE MÉDAILLON. Vagabond aide un vieux trappeur à retrouver sa petite-fille avec qui il aimerait bien faire la paix.
- 2 ACTION, RÉACTION!
- 3 WKRP IN CINCINNATI
- 4 5 6 7 9 11 13 MONTRÉAL EN DIRECT Avec la participation de Gilles Lofullippe. (1h.)
- 5 VIDEO HITS
- 5 THE NEW NEWLYWED GAME
- 8 9 12 15 15 22 32 35 40 LA PÉRIODE DE QUESTIONS Depuis l'Assemblée nationale de Québec, la diffusion d'un des moments les plus intéressants des travaux parlementaires. (1h.)
- 9 CINÉMA DE 5 HEURES L'INTRUSE. (1h.30)
- 11 GILLET PURE LAINE
- 12 THE PRICE IS RIGHT (1h. appr.)

MARDI

18 NOVEMBRE

99 MARDI CINEMA

LES JEUX. Inv.: Carole Bouquet, Jacques Villeret, Christian Clavier et Zabou. (1h.15)

21h00 2 6 7 9 11 12

13 13 DALLAS
LE GRAND BAL. Les magnats du pétrole organisent un grand bal. Ellie (Barbara Bel Geddes) consent à y faire sa première apparition publique depuis la disparition de son mari, J. R. (Larry Hagman) lui réserve une surprise de taille. (1h.)

3 CBS TUESDAY NIGHT MOVIE
THE PENALTY PHASE. (2h.)

4 5 6 7 9 11 12

MAGNUM
LES BAS FONDS avec Tom Selleck, Roger E. Mosley et John Hillerman. — En livrant un colis, TC a un accident. Il est sérieusement blessé et plongé dans le coma pour plusieurs jours. (1h.)

5 HE SHOOTS, HE SCORES

(ve de 13). Maroussia (Macha Meril) invite Ginette et Suzie (Marie-Chantal Labelle et Marina Orsini) à l'accompagner dans une excursion de ski. Elles apprennent que Pierre (Carl Marotte) est cédé au club-école du National à Chicoutimi. Ce dernier retrouve Denis Mercure (Jean Harvey) et ensemble ils mènent l'équipe à une série de victoires. (1h.)

5 CRIME STORY
FOR LOVE OR MONEY avec Dennis Farina, Patricia Charbonneau et Anthony Denison. — Ayant obtenu son divorce, Torello fréquente de plus en plus Inger. Des valeurs de bijoux sont pris en flagrant délit par l'unité des crimes. (1h.)

8 9 12 15 15 22
32 35 40 CINE-MARDI
LES BONS DEBARRAS. (2h.05)

17 22 MOONLIGHTING
BIG MAN ON MULBERRY STREET. (1h.)

24 OSCAR
GILDED YOUTH (1ère de 3). Le marquis de Queenberry met tout en oeuvre afin de détourner son fils, Lord Alfred (Bosnie) Douglas, de la grande amie qu'il voue à l'écrivain Oscar Wilde. (1h.)

57 THE AFRICANS
A GARDEN OF EDEN IN DE-CAY. Les Africains sont aux prises avec de graves problèmes tels la famine et la déforestation. (1h.)

21h45 99 ESPACE

FRANCOPHONE
LUXEMBOURGEOIS QUI ÊTES-VOUS? Ce petit film ne fait qu'une parole de lui. Reparatrices, évocations, interviews qui nous le feront découvrir.

22h00 2 6 7 9 11 12

13 13 LE TELEJOURNAL

2 LE GRAND JOURNAL

4 5 6 7 9 11 12

AD LIB (1h.)

5 THE NATIONAL NEWS

5 1986
Anim.: Roger Mudd et Connie Chung. Revue d'actualité. (1h.)

12 22 JACK AND MIKE (1h.)

24 FRONTRUNNERS
ANNICK PRESS LTD (7e de 9). Inv.: Anne Millyard et Rick Wilk.

57 THE MAKING OF A CONTINENT
THE GREAT RIVER. (1h.)

22h15 99 LE NOUVEAU

THEATRE DE BOUVARD
Inv.: Michel Roux.

22h25 99 THE JOURNAL

Inv.: Michel Roux.

22h26 2 6 7 9 11 12

13 13 LE POINT

22h30 2 JOLIS A CROQUER

Avec Chantal Jolis

24 EVERYBODY'S BUSINESS

99 COCORICOBOY
Inv.: Caroline Grimm

22h45 99 LE JOURNAL

23h00 2 6 7 12 13 LA METEO

3 THE NEWS
4 5 6 7 9 11 12

LES NOUVELLES TVA
5 BENNY HILL
6 NIGHTLY NEWS ON 5

9 LE BULLETIN DE 23H00

11 NOUVELLES REGIONALES.

12 CTV NATIONAL NEWS

13 LES NOUVELLES DU 13

22 NEWS CENTER 22
24 ROCKSCHOOL
REGGAE (7e de 8). Inv.: Black Uhuru, Dennis Bovell, Sly Dunbar et Robbie Shakespeare.

57 THE TWILIGHT ZONE

23h05 2 6 7 11 12 13
LES NOUVELLES DU SPORT

8 9 12 15 15 22
32 35 40 TELESERVICE
Reprise de 18h30.

23h15 2 6 7 11 12 13
CINEMA
LE CURE DU VILLAGE. (1h.50)

2 LE CAHIER DES SPORTS

99 RADIO FRANCE INTERNATIONALE

23h21 12 PULSE

23h25 2 DEPARTEMENT 5

Avec Peter Wingarde. — Enquête sur la présumée mort accidentelle d'un agent de l'Interpol. (1h.)

23h30 3 HOT SHOTS
ABSENT MINDED avec Booth Savage, Dorothy Parke et Paul Burke. (1h.10)

4 7 11 LE MONDE REGIONAL

5 MAUDE

5 THE TONIGHT SHOW (1h.)

57 DERNIERE ÉDITION

6 LE SIX VOUS INFORME

9 L'ESTRIE ÉVIDEMMENT
LES MINES. Reprise de dimanche 11h30

9 ICI MONTRÉAL

13 WORLD VISION
LES AUTRES ENFANTS. (1h.)

22 ABC NEWS NIGHTLINE

24 QUESTION PERIOD - PROVINCIAL (1h.)

57 THE MACNEIL/LEHRER NEWSHOUR (1h.)

23h35 5 6 9 LES SPORTS

23h45 6 7 11 LES SPORTS

23h50 5 6 9 LA COULEUR DU TEMPS

23h55 6 7 11 LA METEO

MERCREDI

19 NOVEMBRE

TÉLÉ MATINÉE

Voir à la page 6

APRÈS-MIDI

12h00 2 6 11 12 13

PREMIERE ÉDITION
3 THE NEWS
4 7 11 LE MONDE

5 MIDDAY (1h.)

5 SUPER PASSWORD
6 AU PROGRAMME
6 LE SIX VOUS INFORME

7 INFO MAG
7 LE VAGABOND
8 ICI MONTRÉAL

12 FAMILY TIES
13 LES NOUVELLES DU 13

22 RYAN'S HOPE
24 ALL BEING WELL
57 THE WRITE COURSE (1h.)

99 PARIS KIOSQUE (1h.) REPRISE

00h00 4 5 7 9 11 12

AU-DELÀ DES LARMES (1h.)

5 CBC LATE NIGHT
GOLD DIGGERS OF 1935. (1h.58)

6 CINÉMA DE FIN DE SOIRÉE
ATTAQUE SUR LE MUR DE L'ATLANTIQUE. (2h.10)

9 CINE-SOIR
UNE HISTOIRE D'AMOUR. (1h.15)

12 MAGNUM P.I.
Avec Tom Selleck, John Hillerman et Roger E. Mosley. (1h.)

22 COSSMAN'S SECRETS

00h30 5 LATE NIGHT WITH DAVID LETTERMAN (1h.)

13 CINÉ-SOIR
LA MAFIA DE LA NEIGE.

24 QUESTION PERIOD - FEDERAL (1h.)

57 STAR HUSTLER

00h40 3 THE CBS LATE NIGHT MOVIE
PREMIERE: HEARTBREAKER (1h.20)

00h40 3 HEARTBREAKER
PREMIERE. (1h.20)

01h00 9 11 NUIT BLANCHE
Anim.: Jacques Fortin. (2h.)

7 LA PETITE MAISON DANS LA PRAIRIE (1h.) REPRISE

12 CINÉMA 12
\$ DOLLARS. (2h.30)

01h15 9 CINE-SOIR
LE GRAND VOYAGE. (1h.15)

03h30 12 SECOND FEATURE
THERE'S A GIRL IN MY SOUP. (2h.)

LE SOLEIL

publie tous les jours les corrections de dernière heure à l'horaire

12h05 2 6 11 13

FARIBOLES
12h10 3 ACROSS THE FENCE

13 TÉLÉ-LUNCH SUITE...

12h15 2 6 11 13
AUJOURD'HUI EN FRANCE

4 5 6 7 9 11 12
CINE-QUIZ
CATHERINE DE RUSSIE. (2h.15)

12h30 2 6 7 9 11 12
13 13 LES BELLES HISTOIRES DES PAYS D'EN HAUT

LE REVEILLON DES ANCIENS. On organise le réveillon des anciens que présidera le curé Labelle (Paul Desmarceaux). Séraphin (Jean-Pierre Masson) y assistera-t-il? (1h.) REPRISE

3 THE YOUNG & THE RESTLESS (1h.)

5 SEARCH FOR TOMORROW
8 9 12 15 15 22
32 35 40 L'ENAP

PRÉSENTE
Reprise du dimanche. 13h30.

12 PULSE 12:30
22 LOVING
24 PINS AND NEEDLES

13h00 5 22 ALL MY CHILDREN (1h.)

5 DAYS OF OUR LIVES (1h.)

8 9 12 15 15 22
32 35 40 QUEBEC SCHOOL TELECASTS

12 LIFETIME
Interview avec Ted Shackelford; le Dr John Tyson nous parle de l'épilepsie. (1h.)

24 GIVE AND TAKE
57 INSTRUCTIONAL PROGRAMS (2h.30)

99 LES NOUVEAUX JEUX DE 20 HEURES
REPRISE

13h15 24 WHATABOUT
13h30 2 6 7 9 11 12

13 13 AU JOUR LE JOUR

3 AS THE WORLD TURNS (1h.)

8 9 12 15 15 22
32 35 40 LE MARCHÉ AUX IMAGES
Reprise de 10h30.

24 REPORT CANADA
99 TELEFILM

L'IMPASSE DES BROUIL-LARDS. (1h.30) REPRISE

13h35 24 YOU CAN WRITE ANYTHING!

13h50 24 READALONG 2

14h00 5 TRAPPER JOHN M.D. (1h.)

5 12 ANOTHER WORLD (1h.)

8 9 12 15 15 22
32 35 40 PAUSE MUSICALE (1h.30)

22 ONE LIFE TO LIVE (1h.)

24 READ ALL ABOUT IT! 1

14h15 24 THE ADVENTURES OF TIMOTHY PILGRIM

14h30 2 6 7 9 11 12
13 13 LE TEMPS DE VIVRE

Avec Pierre Paquette. (1h.30)

2 DE TOUTE BEAUTE JOURNÉE SPECIALISTES. L'hystérectomie avec Suzanne Alix.

3 CAPITOL
4 5 6 7 9 11 12 À COEUR OUVERT

24 TODAY'S SPECIAL

15h00 2 LA Vallée DES PEUPLIERS
3 GUIDING LIGHT (1h.)

4 QUÉBEC EN PARLE
5 MATT AND JENNY
5 SMURFS

57 7 11 GALAXIE
6 HOTEL

KALEIDOSCOPE avec James Bralin et Connie Sellecca. — Après vingt ans d'absence sur scène, une comédienne donne un spectacle solo. Mark est dérouter par le comportement des employés de l'hôtel. (1h.)

99 INFO MAG
12 GENERAL HOSPITAL (1h.)

22 MY LITTLE PONY & FRIENDS

24 QUESTIONS OF CHOICE (1h.)

99 LE NOUVEAU THÉÂTRE DE BOUVARD
REPRISE

15h15 99 RADIO FRANCE INTERNATIONALE

15h30 2 LES MAÎTRES DE L'UNIVERS

4 5 7 9 11 12 LA POP COLLECTION

5 THE MUPPET SHOW
Inv.: J.P. Morgan.

5 SHE-RA, PRINCESS OF POWER
8 9 12 15 15 22
32 35 40

TELEDOCUMENTS
L'AMÉRIQUE! L'AMÉRIQUE! (1h.) Reprise du lundi. 21h00.

22 SCOOPY-DOO
57 MR. ROGERS' NEIGHBORHOOD

15h55 2 LE PETIT JOURNAL (1h.)

16h00 2 6 7 9 11 12
13 13 FELIX ET CIBOULETTE

2 LE MONDE DE MARTIN
3 MAGNUM, P.I. (1h.)

4 5 7 9 11 12 VIA QUÉBEC (1h.)

5 THE FACTS OF LIFE

5 PINK PANTHER
6 LA BANDE À NIMÉE

12 MUSIC VISION
22 ABC AFTERSCHOOL SPECIAL
THE GIFT OF AMAZING GRACE. (1h.)

24 NOTRE HISTOIRE AU COMMENCEMENT

57 SESAME STREET (1h.)

99 C'EST ENCORE MIEUX L'APRÈS-MIDI (1h.30)

**Bibliothèque
et Archives
nationales**

Québec 

Le Soleil

Page(s) manquante(s)
ou non-numérisée(s)

Veillez vous informer auprès du personnel de BAnQ
en utilisant le formulaire de référence à distance, qui se trouve en
ligne :

https://www.banq.qc.ca/formulaires/formulaire_reference/index.html

ou par téléphone **1-800-363-9028**

MERCREDI

19 NOVEMBRE

24 STARS OF THE ROLLER STATE DISCO
Les moyens employés par Carly et Paulette afin de protester contre le chômage chez les jeunes. (1h.30)

57 HOLIDAY ENTERTAINING WITH MARTHA STEWART
(1h.)

21h30 2 6 7 9 11 12 13 LE SENS DES AFFAIRES

Reportages sur des sujets d'actualité ainsi que sur les entreprises et les milieux d'affaires. Avec Michèle Viroly.

5 MAN ALIVE LOVE & ALCHEMY. Anim.: Roy Bonisteel. □

5 YOU AGAIN?
Avec Jack Klugman, John Stamos et Elizabeth Bennett. □

22h00 2 6 7 9 11 12 13 LE TÉLÉJOURNAL

2 LE GRAND JOURNAL

3 THE EQUALIZER
Avec Edward Woodward, William Hickey et Lisa Pelikan. — McCall est accusé de meurtre au premier degré. (1h.)

5 THE NATIONAL NEWS

5 ST. ELSEWHERE NOTHING UP MY SLEEVE avec David Morse, Stephen Furst et William Daniels. — Morrison semble incapable d'oublier l'attaque dont il a été victime en prison. Elliot se voit confier un jeune étu-

diant en médecine. Craig fait appel à la police pour retrouver ceux qui lui ont dérobé ses mémoires. (1h.)

8 9 12 15 15 22

32 35 40 LES ARABES LES ARABES D'AUJOURD'HUI. Ou en sont les Arabes d'aujourd'hui? Dans ce dernier épisode de la série, le professeur Basim Musallam interroge des Arabes de divers pays et de toutes les couches de la société pour tenter de répondre à cette question. (1h.)

12 KNOT'S LANDING
(1h.)

22 HOTEL
Avec James Brolin, Connie Sellecca et Shari Belafonte-Harper. (1h.) □

57 IN PERFORMANCE AT THE WHITE HOUSE
A TRIBUTE TO AMERICAN MUSIC. Enregistrée à la Maison Blanche avec la présence du Président et de Mme Reagan, cette émission rend hommage à la musique de Gershwin.

99 LE NOUVEAU THÉÂTRE DE BOUVARD
Inv.: Michel Roux.

22h15 99 COCORICOCOBOY
Inv.: Zabou et Arnold Turboust.

22h25 5 THE JOURNAL

22h26 2 6 7 9 11 12 13 LE POINT

22h30 2 JOLIS A CROQUER!
Avec Chantal Jolis.

4 5 6 7 9 11 13 TRIBUNE
Avec Normand Rhéaume.

24 NOT DEAD YET
Une communauté "punk" de Toronto manifeste son dégoût envers le système.

99 LE JOURNAL

22h55 4 5 6 7 9 11 13 LOTTO 6/49 - TIRAGE

23h00 2 6 7 12 13 LA METEO

3 THE NEWS

4 5 6 7 9 11 13 LES NOUVELLES TVA

5 BENNY HILL

5 NIGHTLY NEWS ON 5

8 9 12 15 15 22

32 35 40 TELESERVICE
(1h. appr.) Reprise de 18h30.

9 LE BULLETIN DE 23H00

11 NOUVELLES REGIONALES

12 CTV NATIONAL NEWS

13 LES NOUVELLES DU 13

22 NEWS CENTER 22

24 REALITIES

57 THE TWILIGHT ZONE

99 RADIO FRANCE INTERNATIONALE

23h05 2 6 7 11 12 13 LES NOUVELLES DU SPORT

23h15 2 6 7 11 12 13 CINEMA FURIE. (2h.15)

2 LE CAHIER DES SPORTS

23h21 13 PULSE

23h25 2 LES ENVAHISSEURS
TRAHISON avec Roy Thinnes. — David découvre un mystérieux ordinateur dans un char d'assaut abandonné. (1h.)

23h30 3 ADDERLY
THE DANCING LESSON avec Winston Rekert, Jonathan Welsh et Dixie Sealte. (1h.10)

4 7 11 LE MONDE REGIONAL

5 MAUDE

5 THE TONIGHT SHOW
(1h.)

5 DERNIERE ÉDITION

6 LE SIX VOUS INFORME

9 CINE-SOIR LE COYOTE. (1h.15)

9 ICI MONTREAL

13 CINE-SOIR LE RICAIN. (1h.32) □

22 ABC NEWS NIGHTLINE

24 QUESTION PERIOD - PROVINCIAL
(1h.)

57 THE MACNEIL/LEHRER NEWSHOUR
(1h.)

23h35 5 6 9 LES SPORTS

23h45 4 7 11 LES SPORTS

23h50 5 6 9 LA COULEUR DU TEMPS

23h55 4 7 11 LA METEO

00h00 4 5 9 11 NUIT BLANCHE
(2h.)

5 CBC LATE NIGHT NOW, VOYAGER. (1h.58) □

6 CINEMA DE FIN DE SOIRÉE
LES TUEURS SONT LÂCHES. (2h.20)

7 L'ÎLE FANTASTIQUE
Avec Ricardo Montalban et Hervé Villechaize. LE RETOUR. Une dessinatrice de mode revient dans l'île pour se trouver un mari. LE D'UR. Un ingénieur aimerait incarner l'un de ses héros qu'il admire. (1h.)

12 SIMON & SIMON

22 COSSMAN'S SECRETS
(1h.)

00h30 5 LATE NIGHT WITH DAVID LETTERMAN
(1h.)

24 QUESTION PERIOD - FEDERAL
(1h.) □

57 STAR HUSTLER

00h40 3 THE CBS LATE NIGHT MOVIE
PREMIERE. SPECIAL DELIVER. (1h.20)

00h45 9 CINE-SOIR LE DESIR DE VOIR. (1h.15)

01h00 12 CINEMA 12 BORN INNOCENT. (2h.)

03h00 12 THE GOLDEN YEARS OF TELEVISION
(1h.)

04h00 12 HART TO HART
(1h.)

LE SOLEIL

publie tous les jours les corrections de dernière heure à l'horaire

TÉLÉ-MERCREDI CINEMA

9h00 4 5 7 9 11 SALUT, LES COUSINS!

(6) (Kissin' Cousins). E.-U. 1964. Comédie musicale de G. Nelson avec Elvis Presley, Glenda Farrell et Yvonne Craig. — Une délégation militaire est envoyée chez des montagnards pour négocier la construction d'une base de missiles. — Scénario flu. Personnages inconsistants. Chansons et danses insérées de façon artificielle. Interprétation chargée. (2h.)

12h15 4 5 6 7 9 11 CATHERINE DE RUSSIE

(5) Fr. 1962. Drame historique de U. Lenzi avec Hildegard Neff, Sergio Fantoni et Raoul Grossi. — Mariée à un époux tyrannique, Catherine prend la tête d'une révolte et monte sur le trône. — Manque de vie. Drame politique artificiel. Quelques images grandioses. H. Neff acceptable dans le rôle-titre. (2h.15)

17h00 9 DORMEZ PIGEONS

(5) Fr. 1978. Comédie policière de P. Goulay avec Venantino Venantini, Alfred Adam et Maia Simon. — Des

truands montent un stratagème élaboré pour effectuer un vol de bijoux en Suisse. — Intrigue assez ingénieuse. Mise en scène honnête. Interprétation valable. Film tourné pour la télévision. (1h.30)

12 LES MARCHANDS DE VIOLENCE

(4) (The Deadliest Season). E.-U. 1977. Drame de R. Markowitz avec Michael Moriarty, Kevin Conroy et Meryl Streep. — Un joueur de hockey pousse à la violence en vient à blesser mortellement un adversaire au cours d'un match. — Critique valable de l'exploitation de la violence dans les sports. Montée dramatique bien menée. Interprétation convaincante. Film tourné pour la télévision. (1h.) Suite à 18h15

13 TU FAIS PAS LE POIDS, SHERIF

(5) (Smokey and the Bandit II). E.-U. 1980. Comédie de H. Needham avec Burt Reynolds, Jackie Gleason et Sally Field. — Un chauffeur de camion transporte un éléphant de Miami à Dallas pour un congrès républicain. — Suite conventionnelle de "Cours après moi, sheriff". Scénario prétexte à des exploits de cascadeurs. Ton bon enfant. Interprétation enjouée. A. (1h.30)

20h00 2 DROULE D'EMBROUILLE

(4) (Foul Play). E.-U. 1978. Comédie policière de C. Higgins avec Goldie Hawn, Chevy Chase et Burgess Meredith. — Les attentats de mystérieux agresseurs contre une bibliothécaire amènent à la découverte d'un complot pour tuer le pape. — Agréable mélange de tension et de drôlerie. Mise en scène très alerte. Interprétation sympathique. A. (2h.)

20h30 99 JE SUIS À RIO, NE M'ATTENDS PAS POUR DÎNER

(4) Fr. 1985. Comédie dramatique de A. Ferrari avec Marie-Cristine Barraut, Henri Garcin et Patrick Chesnais. — Une femme s'envoie pour Rio le soir même ou ses amis s'apprennent à fêter ses quarante ans. — Mélange de charme et d'humour. Rythme alerte. Fine interprétation. Film tourné pour la télévision. (1h.30)

23h15 2 6 7 11 12 13 FURIE

(4) (The Fury). E.-U. 1978. Drame fantastique de B. De Palma avec Kirk Douglas, Amy Irving et John Cassavetes. — Un ancien agent secret recherche son fils enlevé par une agence de renseignements qui veut utiliser ses pouvoirs

telepathiques. — Scénario plutôt confus. Mise en scène brillante. Exercice de style impressionnant. Interprètes de valeur. (2h.15)

23h30 9 LE COYOTE
E.-U. 1970. Documentaire. (1h.15)

13 LE RICAIN

(6) Fr. 1976. Drame policier réaliste et interprété par Jean-Marie Pallardy avec Jess Hahn et Jean Luisi. — Un Américain débouaîné est mêlé à l'enlèvement du jeune fils d'un ancien truand. — Scénario conventionnel. Mise en scène approximative. Dialogues d'une emphase ampoulée. Direction d'acteurs nulle. (1h.32) □

00h00 5 NOW, VOYAGER

(4) E.-U. 1942. Drame psychologique de I. Rapper avec Bette Davis, Paul Henreid et Claude Rains. — Une femme neurosthénique fait une croisière et s'éprend d'un homme marié. — Scénario complexe mais bien raconté. Tendances melodramatiques. Mise en scène soignée. Interprétation de classe. (1h.58) □

6 LES TUEURS SONT LÂCHES

(4) (Assignment to Kill). E.-U. 1967. Drame policier de S. Reynolds avec Patrick O'Neal, Herbert Lom et Joan Hockett. — Une compagnie d'assurances charge un détective privé d'en-

quêter sur la conduite mystérieuse d'un financier. — Prédominance des qualités littéraires sur l'action. Ton feutré du récit. Développements d'une logique rigoureuse. Jeu sobre et décontracté des interprètes. (2h.20)

00h40 3 SPECIAL DELIVERY

PREMIERE. (5) E.-U. 1976. Drame policier de P. Wendkos avec B. Svendsen, Cybill Shepherd et Michael C. Gwynne. — Un voleur de banque cache son butin dans une boîte à lettres et a de la difficulté à le récupérer. — Bon début. Suite languissante. Technique acceptable. Interprétation valable. (1h.20)

00h45 9 LE DESIR DE VOIR

(5) (Deadly Fathoms). E.-U. 1973. Documentaire de M. Harris. — Une équipe de plongeurs explore une région sous-marine où se sont tenues des expériences atomiques. — Sujet intéressant traité de façon inégale. Bonne photo sous-marine. Aspects artificiels. E. (1h.15)

01h00 12 BORN INNOCENT

(4) E.-U. 1974. Drame social de D. Wrye avec Linda Blair, Joanna Miles et Allyn Ann McLerie. — Les tribulations d'une adolescente après quelques fugues. — Traitement réaliste non dénué d'outrances. Mise en scène vigoureuse. Interprétation convaincante. Film tourné pour la télévision. (2h.)

Ce soir, 21h30 Le Sens des affaires

Un magazine dynamique qui témoigne de la vie économique d'ici. Animatrice: Michèle Viroly.



Radio-Canada
Télévision

**TÉLÉ
MATINÉE**
Voir à la page 6

APRÈS-MIDI

12h00 2 6 7 11 12 13
13 CONFÉRENCE FÉDÉRALE-PROVINCIALE. EMISSION SPECIALE. En direct de Vancouver. Anim.: Bernard Derome. Journ.: Louise Beaudoin, Daniel Lessard, Daniel L'Heureux et Pierre Mignault. (3h.)
3 THE NEWS
4 7 11 LE MONDE
5 FIRST MINISTERS' CONFERENCE (3h.)
5 SUPER PASSWORD AU PROGRAMME
6 LE SIX VOUS INFORME
8 9 12 15 15 22
32 35 40 LE CORPS HUMAIN
LA NUTRITION.
9 A COMMUNIQUER (4h.)
9 ICI MONTRÉAL
12 FAMILY TIES
22 RYAN'S HOPE
24 REALITIES
57 THE CONSTITUTION: THAT DELICATE BALANCE (1h.)
99 AUJOURD'HUI LA VIE (1h.) REPRISE
12h10 3 ACROSS THE FENCE
12h15 4 5 6 7 9 11
CINE-QUIZ
LA BANDE A CÉSAR. (2h.15)
12h30 3 THE YOUNG AND THE RESTLESS (1h.)
5 SEARCH FOR TOMORROW
8 9 12 15 15 22
32 35 40 LA GESTION AU FEMININ
Reprise du mardi, 11h30.
12 PULSE 12:30
22 LOVING
24 ONTARIO'S BEST
13h00 5 DAYS OF OUR LIVES (1h.)
8 9 12 15 15 22
32 35 40 QUEBEC SCHOOL TELECASTS
12 LIFETIME
Club de rencontres pour personnes obèses: interview avec l'auteur Tim Findley. (1h.)
22 ALL MY CHILDREN (1h.)
24 GEOGRAPHY SKILLS
57 INSTRUCTIONAL PROGRAMS (2h.30)
99 LES NOUVEAUX JEUX DE 20 HEURES REPRISE
13h10 24 LIKE NO OTHER PLACE
13h30 3 AS THE WORLD TURNS (1h.)
8 9 12 15 15 22
32 35 40 LE MARCHÉ AUX IMAGES
Reprise de 10h30
24 REPORT CANADA

99 DROIT DE RÉPONSE: L'ESPRIT DE CONTRADICTION
LA REVUE DE PRESSE. (2h.15)
REPRISE
13h35 24 TAKE A LOOK
13h45 24 SIMON IN THE LAND OF CHALK DRAWINGS
13h50 24 READALONG 2
14h00 5 12 ANOTHER WORLD (1h.)
8 9 12 15 15 22
32 35 40 PAUSE MUSICALE (1h.)
22 ONE LIFE TO LIVE (1h.)
24 THE COMPUTER ROOM
14h15 24 HARRIET'S MAGIC HATS
14h30 2 DE TOUTE BEAUTE
JOURNÉE TOUCHE-A-TOUT. Les Ateliers Alpha-Silhouettes avec Lise Pelletier.
3 CAPITOL
4 5 6 7 9 11 A COEUR OUVERT
24 TRADE-OFFS
14h50 24 TELL ME A STORY
15h00 2 6 7 11 12 13
13 LES BELLES HISTOIRES DES PAYS D'EN HAUT
UNE DRÔLE DE BENEDICTION. La benediction du Jour de l'An est une grande tradition. Todore (René Caron), toujours extravagant, demande à Seraphin (Jean-Pierre Masson) de le benir. (1h.) REPRISE
2 LA Vallée des Peupliers
3 GUIDING LIGHT (1h.)
4 QUÉBEC EN PARLE
5 MATT AND JENNY
5 SMURFS
5 7 11 GALAXIE
6 LA PETITE MAISON DANS LA PRAIRIE
L'ÉPREUVE avec Michael Landon, Karen Grassie et Matthew Laborteaux. — Albert et Andy demandent à leur père la permission de travailler à temps partiel. (1h.) REPRISE
8 9 12 15 15 22
32 35 40 LA SYLVICULTURE
PRÉPARE-TOI, ÇA S'EN VIENT. Reprise du lundi, 10h30.
9 INFO MAG
12 GENERAL HOSPITAL (1h.)
22 MY LITTLE PONY & FRIENDS
24 QUESTIONS OF CHOICE (1h.)
15h30 2 SHE-RA, PRINCESSE DU POUVOIR
4 5 7 9 11 LA POP COLLECTION
5 THE MUPPET SHOW
Inv.: Clans Leichman.
5 SHE-RA, PRINCESS OF POWER
8 9 12 15 15 22
32 35 40 L'ODYSSÉE SOUS-MARINE DE L'EQUIPE COUSTEAU
LES INCROYABLES MACHINES PLONGEANTES. (1h.) Reprise du dimanche, 18h30.

22 SCOOBY DOO
57 MR. ROGERS' NEIGHBORHOOD
15h45 99 RADIO FRANCE INTERNATIONALE
15h55 2 LE PETIT JOURNAL
16h00 2 6 7 9 11 12
13 13 FELIX ET CIBOULETTE
2 LE MONDE DE MARTIN
3 MAGNUM, P.I. (1h.)
4 5 7 9 11 VIA QUÉBEC (1h.)
5 THE FACTS OF LIFE
5 PINK PANTHER
6 LA BANDE A NIMÉE
12 MUSIC VISION
22 TRANSFORMERS
24 TOUT COMPTE FAIT...
57 SESAME STREET (1h.)
99 C'EST ENCORE MIEUX L'APRÈS-MIDI (1h.30)
16h30 2 6 7 9 11 12
13 13 TRABOULIDON
Bulle (Sylvie Leonard), enjouée et espiègle, entraîne son ami Filo (Denis Mercier) dans des aventures aussi étonnantes que bizarres.
2 FAN CLUB
Les nouveautés des clubs vidéo et la suite de l'entrevue avec le groupe A-HA.
5 WHAT'S NEW?
5 THE FACTS OF LIFE

**JEUDI
20 NOVEMBRE**

6 GALAXIE
Inv.: Serge Turgeon, Marie Bégin, Benoit Girard, Karen Racicot et Christian Fournier.
8 9 12 15 15 22
32 35 40 LES VIVRES DU QUÉBEC
Reprise du mardi, 20h30.
12 TAKE A BREAK WITH MATTHEW COPE
22 G.I. JOE
24 KIDSWORLD
16h35 12 WHEEL OF FORTUNE
17h00 2 6 7 11 12 13
13 CONFÉRENCE FÉDÉRALE-PROVINCIALE. EMISSION SPECIALE. En direct de Vancouver. (3h.)
2 ACTION, REACTION!
3 WKRP IN CINCINNATI
4 5 6 7 9 11
MONTREAL EN DIRECT
Avec la participation de Gilles La-Tulippe. (1h.)
5 FIRST MINISTERS' CONFERENCE (3h.)
5 THE NEW NEWLYWED GAME
8 9 12 15 15 22
32 35 40 LA PERIODE DE QUESTIONS (1h.)
9 CINÉMA DE 5 HEURES
LA PARTIE. (1h.30)

12 THE PRICE IS RIGHT (1h. appr.)
22 DIFF'RENT STROKES
24 SESAME STREET (1h.)
57 THE SECRET CITY
17h30 2 LE GRAND JOURNAL
3 PEOPLE'S COURT
5 JEOPARDY
22 NEWS CENTER 22
57 3-2-1 CONTACT
99 LE JOURNAL

SOIRÉE

18h00 2 L'HEUREUX RETOUR
"Le sport" avec Danielle Rainville.
"Le couple" avec Claire Bouchard.
"Billets verts" avec André Hains.
"Histoire d'une réussite" avec Isabelle Peladeau. (1h.)
3 THE NEWS (1h.)
4 5 7 9 11 LE MONDE (1h.) Aux 4 5 7 9 11
5 NIGHTLY NEWS ON 5
6 LE SIX VOUS INFORME

Si petite mais...
**si efficace contre
la constipation**

Faciles à avaler, les petites pilules Carter possèdent un enrobage spécial qui leur permet de passer par l'estomac sans se dissoudre. C'est dans l'intestin qu'elles agissent: elles y soulagent rapidement la constipation occasionnelle.



PETITES PILULES
CARTER

Une marque de confiance depuis plus de 100 ans.

JEUDI

20 NOVEMBRE

8 9 12: 15 19 22
32 35 40: PASSE-PARTOUT
12: PULSE
 (1h.)
22: DIFF'RENT STROKES

24: POLKA DOT DOOR
57: TIMMY AND LASSIE

99: TELE-SERIE
LES BAS-FONDS DE PARIS (8e de 15). L'escroc Raquedalle est livré à Jean Robin. Le comte de Charmes resurgit.

18h30 5: NBC NIGHTLY NEWS

6: LA BELLE VIE
 Avec Ricky Schroder, Joel Higgins et Erin Gray.

8 9 12: 15 19 22
32 35 40: TELESERIE
 (1h. app.). En reprise à 23h06.

9 **LE BULLETIN DE 18H30**

9: GALAXIE
 Anim.: Réal. Giguère.
22: ABC WORLD NEWS TONIGHT

24: TODAY'S SPECIAL
57: THE NIGHTLY BUSINESS REPORT
99: DES CHIFFRES ET DES LETTRES

19h00 2: PREMIERES
3: CBS NEWS WITH DAN RATHER
 (1 5 7 9 11)
HEURE JUSTE
 Anim.: Jean-Luc Mongrain.
5: M*A*S*H

6: PUNKIE
 FENSTER HALL (1ère partie). Avec Soleil Moon Frye et George Gaynes. — Punkie fait la connaissance d'un jeune orphelin et demande à Henry de lui trouver un foyer d'adoption.

9: A COMMUNIQUER
 (1h.)

12: ENTERTAINMENT TONIGHT

Mark Harmon nous parle de son film à venir 'Summer School'.

22: THREE'S COMPANY

24: DOCTOR WHO FRONTIOS (1ère de 4). Reprise de samedi. 19h00

57: THE MACNEIL/LEHRER NEWSHOUR
 (1h.)

99: AUJOURD'HUI LA VIE

A VIF. En compagnie de la chanteuse Marie-Paule Belle, on aborde les problèmes des jeunes filles arabes face à leur famille. Le second volet traite de l'alcoolisme. (1h.)

19h25 2: POP CORN

19h28 8 9 12: 15 19 22
32 35 40: TIRAGE "LA QUOTIDIENNE"

19h30 2: M*A*S*H

3: HOLLYWOOD SQUARES

(1 5 7 9 11)
COSBY

SACREE CHEMISE avec Bill Cosby, Phylcia Ayers-Allen, Lisa Bonet et Malcolm-Jamal Warner. — Pour impressionner sa nouvelle petite amie, Theo s'achète une chemise signée par un grand couturier.

5: WHEEL OF FORTUNE

ce soir

18h00

L'HEUREUX RETOUR



Avec **GASTON L'HEUREUX**

22h30

JOLIS À CROQUER



Avec **CHANTAL JOLIS**

Television
 Quatre Saisons

6: ARNOLD ET WILLIE
 Avec Conrad Bain, Gary Coleman, Todd Bridges et Dana Plato. — Willy est malheureux lorsqu'il apprend que sa petite amie accepte une balade en voiture avec un autre garçon.

8 9 12: 15 19 22

32 35 40: NORD-SUD

Une émission qui éveille les Québécois aux réalités du Tiers-monde et qui jette un regard critique sur les relations qu'entretiennent les pays du Nord et ceux du Sud. En reprise le lundi suivant. 17h30.

12: THE CAMPBELLS

BURNING CURES avec Malcolm Stoddard, John Wildman, Amber-Leo Weston et Eric Richards. — Les vaches de l'île sont atteintes d'une maladie contagieuse. Le docteur Campbell entre en conflit avec les fermiers, car ceux-ci ne veulent pas tuer leurs bêtes. □

22: BENNY HILL

24: MAGIC SHADOWS
THE HUCKSTERS (1ère de 4). Voir lundi. 19h30.

20h00 2 6 7 9 11 12

13: LES GRANDS FILMS

LE RETOUR DE L'ÉTALON NOIR. (2h.) □

2: HOLLYWOOD, HOLLYWOOD!

DARLING LILI. (2h.)

3 5: CBS AND CBC SPECIAL

PRESENTATION

FRESNO (dernière). (1h.)

4 5 7 9 11

ALFRED HITCHCOCK

PRÉSENTE

5 12: THE COSBY SHOW

Avec Bill Cosby, Phylcia Rashad et Malcolm-Jamal Warner. □

6: CLAIR DE LUNE

RÈGLEMENT DE COMPTES avec Cybill Shepherd et Bruce Willis. — La découverte d'un cadavre tenant une lettre dans sa main amène Maddie et David à vivre des aventures bizarres. (1h.)

8 9 12: 15 19 22

32 35 40: RENCONTRE AVEC DES GENS REMARQUABLES

QUE LA FÊTE CONTINUE (1ère de 3). Portrait d'Eddy Barclay, figure marquante de l'industrie du disque depuis 40 ans. 'Que la fête continue' présente, à partir de documents d'archives et d'entrevues avec les grandes vedettes de la chanson, un Barclay mondain, grand amateur de jazz, et surtout un homme fidèle à ses amis les 'stars'. La première émission a pour décor son septième mariage et ses 1200 invites! (1h.) En reprise vendredi. 15h30.

22: NFL FOOTBALL SPECIAL

Les Raiders de Los Angeles rencontrent les Chargers de San Diego. (3h.)

24: HOW TO LAST A LIFETIME

FACING THE PROBLEM (1ère de 5). Le stress, cause de cancer, de troubles cardiaques et de désordre mental.

57: THE LIVING PLANET

PORTRAIT OF THE EARTH, SWEET FRESH. (1h.) □

99: LES NOUVEAUX JEUX DE 20 HEURES

Inv.: Darothee.

20h30 1 3 5 7 9 11

ARNOLD ET WILLIE

Avec Conrad Bain, Gary Coleman, Todd Bridges et Dana Plato. — Willy est malheureux lorsqu'il apprend que sa petite amie accepte une balade en voiture avec un autre garçon.

5 12: FAMILY TIES

MY BROTHER'S KEEPER avec Michael J. Fox, Meredith Baxter Bimby et Michael Gross. — Alex est victime d'un coup monté par son meilleur ami Skippy. Leur amitié est mise à rude épreuve. □

24: REALITIES

ENGLAND: A LAND OF UNREALIZED DREAMS. Anim.: Robert Fulford. Inv.: John Mariner, auteur de 'Paradise Postponed' et 'Charade'.

TÉLÉ JEUDI CINÉMA

9h00 1 3 5 7 9 11 UN PYJAMA POUR DEUX

(4) (Lover Come Back). E.-U. 1961. Comédie de D. Mann avec Doris Day, Rock Hudson et Tony Randall. — A l'emploi d'agences de publicité rivales, un homme et une femme se font la lutte pour obtenir de gros contrats. — Traitement agréable d'un sujet classique. Nombreuses trouvailles comiques. Interprètes dynamiques. (2h.)

12h15 1 3 5 6 7 9 11 LA BANDE À CESAR

(5) (The Biggest Bundle of Them All). G.-B. 1968. Comédie policière de K. Anakin avec Vittorio de Sica, Robert Wagner et Raquel Welch. — Kidnappe par des bandits inexpérimentés, un gangster les domine et en fait des professionnels du crime. — Scénario original. Réalisation technique habile. Rythme inégal. Bons interprètes. (2h-15)

17h00 9: LA PARTIE

(4) (The Party). E.-U. 1967. Comédie de B. Edwards avec Peter Sellers, Clau-

dine Longet et Steve Franken. — Un producteur d'Hollywood donne une réception qui est bouleversée par un acteur maladroit. — Situation de base très simple. Nombreuses variations comiques. Accent mis sur les gags visuels. Sellers en pleine forme dans un rôle quasi muet. A. (1h.30)

20h00 2 6 7 9 11 12

13: LE RETOUR DE L'ÉTALON NOIR

(4) (The Black Stallion Returns). E.-U. 1983. Aventures de R. Dalva avec Kelly Reno, Vincent Spano et Ferdinand Mayne. — Un jeune garçon traverse clandestinement l'Atlantique jusqu'au Maroc où il espère retrouver son magnifique cheval enlevé par des Arabes. — Suite de 'L'Étalon noir'. Traitement honorable. Passages peu vraisemblables. Contexte exotique pittoresque. Interprétation sympathique. E. (2h.) □

2: DARLING LILI

(4) E.-U. 1969. Comédie musicale de B. Edwards avec Julie Andrews, Rock Hudson et Jeremy Kemp. — Durant la guerre 14-18, une espionne allemande reçoit pour mission de séduire un officier de l'aviation anglaise. — Ensemble plaisant, Rythme incertain. Quelques éléments de burlesque. Interprétation charmante de J. Andrews. (2h.)

21h00 8 9 12: 15 19 22

32 35 40: L'AIDE-MÉMOIRE

(4) Fr. 1983. Comédie de P. Boultrou avec Hanna Schygulla, André Dussollier et Pierre Etaix. — Une étrangère s'installe d'autorité dans l'appartement d'un célibataire. — Théâtre filmé. Texte spirituel. Jeux de scène amusants. Réalisation valable. Bons comédiens. Film tourné pour la télévision. (2h.)

23h30 9: LE FOU

(6) (The Carnation Killer). G.-B. 1973. Drame policier de R. Tronson avec Norman Eshley, Kathalin Schofield et Garrick Hagan. — L'adjointe d'un avocat confond un meurtrier avec un client à qui elle doit faire visiter une maison à la campagne. — Episode de la série 'Angoisses'. Recit controuvé. Réalisation étriquée. Interprétation morne. Film tourné pour la télévision. (1h.30)

13 DIX MILLE DOLLARS LA PAGE

(5) (Ten Thousand Dollars a Page). E.-U. 1973. Drame policier de R. T. Heffron avec George Peppard, Stella Stevens et David Wayne. — Un enquêteur recherche un livre ancien de grande valeur volé à un milliardaire infirme. — Episode de la série 'Banacek'. Intrigue as-

sez ingénieuse. Mise en scène fonctionnelle. Interprétation satisfaisante.

23h45 2 6 7 11 12 13

CHÈRE INCONNUE

(3) Fr. 1980. Drame psychologique de M. Mizrahi avec Simone Signoret, Jean Rochefort et Delphine Seyrig. — Une quinquagénaire entend un échange de lettres avec un correspondant qui se révèle être son frère infirme. — Scénario riche d'émotion et de finesse psychologique. Belle photographie. Interprétation sensible et intelligente. (2h.20)

00h00 6: LE FANTÔME DE CAT DANCING

(4) (The Man Who Loved Cat Dancing). E.-U. 1973. Western de R. Sarafian avec Sarah Miles, Burt Reynolds et Jack Warden. — Témoin d'un vol de train, une jeune femme est enlevée par les criminels. — Développement intelligent d'une intrigue conventionnelle. Mise en scène soignée et vigoureuse. Interprétation fort valable. (2h.25)

12 HARRY AND WALTER GO TO NEW YORK

(5) E.-U. 1976. Comédie policière de M. Rydell avec James Caan, Elliott Gould et Michael Caine. — Au tournant du

siècle, deux artistes de music-hall réalisent un vol de banque. — Évocatif d'époque agréable. Mise en scène laborieuse. Quelques passages réussis. Interprétation inégale. A. (2h.30)

00h40 3: BIMINI CODE

(6) E.-U. 1983. Aventures de B. Clark avec Vickie Benson, Kristal Richardson et Frank Alexander. — Deux jeunes filles spécialisées en plongée sous-marine viennent en aide à un jeune garçon enlevé par des trafiquants de drogue. — Intrigue abracadabrante. Réalisation banale. Interprétation sans nuances. (1h.20)

01h00 9: JEUNES FILLES EN PERIL

(5) (File It Under Fear). G.-B. 1974. Drame policier de B. Hayes avec Maura Lipman, John Le Mesurier et Richard O'Callaghan. — Des jeunes filles sont assaillies par un maniaque en rentrant de leur travail. — Episode de la série 'Angoisses'. Variations sur un sujet connu. Mise en scène gênée par un budget réduit. Interprétation valable. Film tourné pour la télévision. (1h.15)

02h30 12: WARRIORS TWO

1979. Aventure avec Kai Eten, Somo Hung et Lian Chio-Jen. — Mélange de comédie, drame et nouvelles techniques du Kung Fu. (2h.)

LE RETOUR DE L'ÉTALON NOIR

Un très beau film d'aventures qui vous entraînera jusqu'au cœur du Sahara.

Ce soir, 20h00



Radio-Canada
 Télévision



VENDREDI

21 NOVEMBRE

14h15 **24** IT'S YOUR WORLD
 14h30 **2** DE TOUTE BEAUTE
 JOURNÉE HARMONIE. La technique Nadeau avec Micheline Arsena.
3 CAPITOL
4 **5** **6** **7** **9** **11**
JUSTICE POUR TOUS
 DROIT A L'AVOCAI. Anim.: Louis-Paul Allard. Avec la participation de Gilbert Comtois, Claude Gasse, Johanne Fontaine et Michel Mongeau. En reprise samedi, 11h30.
24 THE PRINCE AND THE PAUPER
 15h00 **2** **6** **7** **9** **11** **12**
13 **13** LES BELLES HISTOIRES DES PAYS D'EN HAUT
 LA CONDAMNATION. Pour quoi Seraphin (Jean-Pierre Masson) veut-il condamner la porte du haut-côté? Donalda (Andrée Champagne) se revoltte. (1h.) REPRISE
2 LA VALLEE DES PEUPLIERS
3 GUIDING LIGHT (1h.)
4 QUÉBEC EN PARLE
5 A COMMUNIQUER
5 SMURFS
5 **7** **11** GALAXIE
6 SHERIF, FAIS-MOI PEUR
 HENRY FLATT FAIT LE MORT avec Tom Wopat, John Schneider et Denver Pyle. — Pour ne pas avoir à payer une importante somme d'argent à Boss Hogg, un contrebandier fait croire à sa mort. (1h.)
8 **9** **12** **15** **15** **22**
32 **35** **40**: PAUSE MUSICALE
9: INFO MAG
12 GENERAL HOSPITAL (1h.)
22 MY LITTLE PONY & FRIENDS
24 QUESTIONS OF CHOICE (1h.)
 15h30 **2** LES MAÎTRES DE L'UNIVERS
4 **5** **7** **9** **11**: LA POP COLLECTION
5 THE MUPPET SHOW
 Inv.: Helen Reddy.
5 SHE-RA, PRINCESS OF POWER
8 **9** **12** **15** **15** **22**
32 **35** **40**: RENCONTRE AVEC DES GENS REMARQUABLES
 QUE LA FÊTE CONTINUE. (1h.) Reprise du jeudi, 20h00.
22 SCOOBY DOO
57 MR. ROGERS' NEIGHBORHOOD
99 LE NOUVEAU THÉÂTRE DE BOUVARD
 REPRISE
 15h44 **99** RADIO FRANCE INTERNATIONALE
 15h55 **2** LE PETIT JOURNAL
 16h00 **2** **6** **7** **9** **11** **12**
13 **13** FELIX ET CIBOULETTE
2 LE MONDE DE MARTIN

3 MAGNUM, P.I. (1h.)
4 **5** **7** **9** **11**: VIA QUÉBEC (1h.)
5 THE FACTS OF LIFE
5 PINK PANTHER
6 LA BANDE A NIMÉE
12 MUSIC VISION
22 TRANSFORMERS
24 LA PLANÈTE DE L'HOMME
57 SESAME STREET (1h.)
99 RAVI DE VOUS VOIR (1h.)
 16h30 **2** **6** **7** **9** **11** **12**
13 **13** LES SCHTROUMPFS
2 FAN CLUB
 Les concours de Fan Club et la conclusion de l'entrevue avec le groupe A-HA.
5 VIDEO HITS
5 THE FACTS OF LIFE
6 GALAXIE
 Inv.: Normand Brathwaite, Danielle Schneider, Jean-Pierre Carlier, Normand Labelle et Eric Fournier.
8 **9** **12** **15** **15** **22**
32 **35** **40**: LA CONQUÊTE DE L'ESPACE
 LA TERRE VUE D'EN HAUT. Reprise du mercredi, 19h30.
12 TAKE A BREAK WITH MATTHEW COPE
22 G.I. JOE
24 KIDSWORLD
 16h35 **12** WHEEL OF FORTUNE
 17h00 **2** **6** **7** **11** **12** **13**
13 CONFÉRENCE FÉDÉRALE-PROVINCIALE
 ÉMISSION SPÉCIALE. En direct de Vancouver. (3h.)
2 ACTION, REACTION!
3 WKRP IN CINCINNATI
4 **5** **6** **7** **9** **11**: MONTRÉAL EN DIRECT (1h.)
5 FIRST MINISTERS' CONFÉRENCE (3h.)
5 THE NEW NEWLYWED GAME
8 **9** **12** **15** **15** **22**
32 **35** **40**: JUSTICE POUR TOUS
 ALCOOL AU VOLANT (1ère partie). Reprise du mardi, 20h00.
9 CINÉMA DE 5 HEURES
 L'AFFAIRE MATTEL (1h.30)
12 THE PRICE IS RIGHT (1h. app.)
22 DIFF'RENT STROKES
24 SESAME STREET (1h.)
57 THE SECRET CITY
99 AFFAIRE SUIVANTE
 Inv.: Jacques Ballutín et Jacky.
 17h18 **99** INTERMEDE SOLEIL BLEU.
 17h30 **2** LE GRAND JOURNAL
3 PEOPLE'S COURT
5 JEOPARDY

8 **9** **12** **15** **15** **22**
32 **35** **40**: CHARLIE BROWN
 CA C'EST DU SPORT, CHARLIE BROWN. Reprise du dimanche, 19h30.
22 NEWS CENTER 22
57 3-2-1 CONTACT
99 LE JOURNAL
 17h59 **3** NEWSBREAK

SOIRÉE

18h00 **2** L'HEUREUX RETOUR
 Le sport avec Danielle Rainville. "Billets verts" avec André Hains. "Les 4 vérités" avec Andello. "Capsule juridique" avec François Leconte. (1h.)
3 THE NEWS (1h.)
4 **5** **7** **9** **11**: LE MONDE (1h.) Aux **4** **5** **7** **11**
5 NIGHTLY NEWS ON 5
6 LE SIX VOUS INFORME
8 **9** **12** **15** **15** **22**
32 **35** **40**: PASSE-PARTOUT
12 PULSE (1h.)
22 DIFF'RENT STROKES
24 POLKA DOT DOOR
57 TIMMY AND LASSIE
99 TELE-SÉRIE
 LES BAS-FONDS DE PARIS (9e de 15). Anatole fait enfermer Rose-Aimée dans une maison de correction.

18h30 **5** NBC NIGHTLY NEWS
6 CINÉMA
 UN OEUIL POUR UN OEUIL. (2h.)
8 **9** **12** **15** **15** **22**
32 **35** **40**: TELESERVICE (1h. app.). En reprise à 23h00.
9 LE BULLETIN DE 18H30
99 GALAXIE
22 ABC WORLD NEWS TONIGHT
24 THE ADVENTURES OF THE LITTLE PRINCE
57 THE NIGHTLY BUSINESS REPORT
99 DES CHIFFRES ET DES LETTRES

18h55 **24** THOMAS THE TANK ENGINE
 19h00 **2** PREMIÈRES
3 CBS NEWS WITH DAN RATHER
4 **5** **7** **9** **11**: K-2000
 LE CRISTAL NOIR avec David Hasselhoff, Edward Mulhare et Patricia McPherson. — La fille d'un scientifique est kidnappée afin d'aider des criminels à mettre au point une arme très sophistiquée. (1h.)
5 M*A*S*H
9 A COMMUNIQUER (1h.)
12 ENTERTAINMENT TONIGHT
 Entrevue avec Priscilla Presley
22 THREE'S COMPANY
24 LEGENDS OF THE WORLD
 AUNT MISERY.
57 THE MACNEIL/LEHRER NEWSHOUR (1h.)

A 20h



Aux danseurs nus

Claire Lamarche donne Droit de parole. Réalisation: Jean-Pierre Morin
L'autre télévision

99 AUJOURD'HUI LA VIE
 A VOIR. Nicoletta nous fait part de ses préférences télévisuelles. (1h.)

19h25 **2** POP CORN
 19h28 **8** **9** **12** **15** **15** **22**
32 **35** **40**: TIRAGE "LA QUOTIDIENNE"
 19h30 **2** M*A*S*H
3 HOLLYWOOD SQUARES
5 WHEEL OF FORTUNE
8 **9** **12** **15** **15** **22**
32 **35** **40**: RETRAITE-ACTION
 Aujourd'hui, une dramatique "La nuit porte conseil" avec Hélène Laiselle (Rose) et Lionel Ville-neuve (Henri). Un soir, un couple dans la soixantaine souffre d'insomnie: c'est l'occasion de s'interroger sur l'amour qu'ils ont donné à leurs enfants. Ont-ils été justes envers chacun? En reprise mardi suivant, 16h30.
12 THRILL OF A LIFETIME
 Un homme joue au soccer avec l'équipe canadienne, une femme rencontre Loretta Lynn; une femme revoit son ami après 28 ans.

22 BENNY HILL
24 MAGIC SHADOWS: FLASH GORDON
 THE HUCKSTERS (5e de 5). Voir lundi, 19h30.
 20h00 **2** **6** **7** **9** **11** **12**
13 **13** ICI RADIO-CANADA
 L'ANIMATRICE CULTURELLE. Le rôle d'avant-garde joué par Radio-Canada pour faire connaître les arts et les artistes. Extraits des grandes émissions musicales et dramatiques. Des témoignages de Paul Buissonneau, Gabriel Charpentier et Robert Savoie. Présentateur: Paul Berval.
2 CINÉMA
 L'HOMME DE PRAGUE. (2h.)
3 **12** SCARECROW & MRS. KING
 THE MAN WHO DIED TWICE avec Kate Jackson, Bruce Boxleitner et Beverly Garland. — Amanda et Lee tentent de retrouver le fils d'un agent vietnamien. (1h.)

4 **5** **7** **9** **11**: CLAIR DE LUNE
 RÉGLEMENT DE COMPTES avec Cybill Shepherd et Bruce Willis. — La découverte d'un cadavre tenant une lettre dans sa main amène Maddie et David à vivre des aventures bizarres. (1h.)
5 LIFE STYLES OF THE RICH AND FAMOUS (1h.)
5 AMAZING STORIES HEAD OF THE CLASS. (1h.)
8 **9** **12** **15** **15** **22**
32 **35** **40**: DROIT DE PAROLE
 AUX DANSEUSES ET DANSEURS NUS. Anim.: Claire Lamarche. Qui sont ces hommes et ces femmes qui dansent nus dans les bars? Une quinzaine d'entre eux viennent raconter leur vie très spéciale. (1h.) En reprise mardi suivant, 15h30.
22 WEBSTER
24 MONEYSWORTH
 Anim.: Bruce Rogers, Cynthia Wine et Brian Costello.
57 WASHINGTON WEEK IN REVIEW
99 LES NOUVEAUX JEUX DE 20 HEURES
 Inv.: David Marfil.

20h30 **2** **6** **7** **9** **11** **12**
13 **13** SERIES-PLUS
 LA MAFIA (6e de 7) avec Michele Placido, Nicole Jamet et Barbara de Rossi. — Menotte par la situation, Catani doit se soumettre à des compromissions qui lui valent d'être suspendu et soumis à une enquête. (1h.)
6 GENS D'ACTION
 Anim.: Lison Hovington.
22 MR. BELVEDERE
24 ALL BEING WELL
 OPTIMUM DIET (9e de 13). Anim.: Harry Brown. Inv.: Dr. London Smith. Les aliments et les vitamines que doivent contenir un régime alimentaire équilibré.

CINÉMA
QUATRE SAISONS

ce soir

20h00

L'HOMME DE PRAGUE

(The Amateur)
 Avec JOHN SAVAGE et CHRISTOPHER PLUMMER. La terrible vengeance d'un employé de la CIA suite au meurtre de sa fiancée.

Télévision
Quatre Saisons



R: REPRISSE
Pd: PREMIERE DIFFUSION

SAMEDI 15 NOVEMBRE

- 6h30 EXCITING WORLD OF SPEED AND BEAUTY (R)
- 7h00 SPORTSDESK
- 7h30 SUPERBOUNTS (R)
- 8h30 DOWN THE STRETCH (R)
- 9h00 TSN'S WORLD OF HORSE RACING (R)
- 9h30 BIG LEAGUE SOCCER
- 11h30 SPORTSDESK
- 12h00 CANADIAN COLLEGE FOOTBALL PLAYOFFS
- 15h00 WASHINGTON D.C. INTERNATIONAL THOROUGHbred RACE
- 16h00 WORLD SPORTSCAR CHAMPIONSHIP SERIES (Pd)
- 17h00 1986 WORLD IRONMAN TRIATHLON CHAMPIONSHIPS (Pd)
- 18h00 NFL FILMS PRESENTS (Pd)
- 18h30 NFL WEEK IN REVIEW (Pd)
- 19h00 SPORTSDESK
- 19h30 U.S. COLLEGE FOOTBALL
- 23h00 SPORTSDESK
- 23h30 SPORTSWORLD INTERNATIONAL (Pd)
- 00h30 WASHINGTON D.C. INTERNATIONAL THOROUGHbred RACE (R)
- 01h30 NFL FILMS PRESENTS (R)
- 02h00 SPORTSDESK
- 02h30 CANADIAN COLLEGE FOOTBALL PLAYOFFS (R)

DIMANCHE 16 NOVEMBRE

- 5h30 NFL WEEK IN REVIEW (R)
- 6h00 WASHINGTON D.C. INTERNATIONAL THOROUGHbred RACE (R)
- 7h00 SPORTSDESK

- 7h30 SPORTSWORLD INTERNATIONAL (R)
- 8h30 1986 WORLD IRONMAN TRIATHLON CHAMPIONSHIPS (R)
- 9h30 WORLD SPORTSCAR CHAMPIONSHIP (R)
- 10h30 EUROPEAN REPORT (Pd)
- 11h00 NFL FILMS PRESENTS (R)
- 11h30 NFL WEEK IN REVIEW (R)
- 12h00 SPORTSDESK
- 12h30 INSIDE NASCAR (Pd)
- 13h00 LADIES PROFESSIONAL BOWLING (Pd)
- 14h30 CART AUTO RACING (Pd)
- 15h30 FORMULA ONE AUTO RACING (Pd)
- 16h30 HORSE SHOW JUMPING (Pd)
- 18h00 SKATE AMERICA (Pd)
- 19h00 SPORTSDESK
- 19h30 RUGBY SPECIAL (Pd)
- 20h30 RICK HANSEN SPECIAL (Pd)
- 21h30 GAELIC FOOTBALL AND HURLING - THE SUNDAY GAME (Pd)
- 23h00 SPORTSWEEK
- 00h00 FORMULA ONE AUTO RACING (R)
- 01h00 RUGBY SPECIAL (R)
- 02h00 SPORTSDESK
- 02h30 WORLD SPORTSCAR CHAMPIONSHIP SERIES (R)
- 03h30 SKATE AMERICA (R)
- 04h30 HORSE SHOW JUMPING (R)

LUNDI 17 NOVEMBRE

- 6h00 IHRA DRAG RACING (R)
- 6h30 INSIDE NASCAR (R)
- 7h00 SPORTSDESK
- 7h30 BODIES IN MOTION (Pd)
- 8h00 GAELIC FOOTBALL AND HURLING - THE SUNDAY GAME (R)
- 9h30 LADIES PROFESSIONAL BOWLING (R)
- 11h00 EUROPEAN REPORT (R)
- 11h30 BODIES IN MOTION (R)
- 12h00 SPORTSDESK
- 12h30 CANADIAN COLLEGE FOOTBALL PLAYOFFS (R)

- 15h30 SKATE AMERICA (R)
- 16h30 WORLD IRONMAN TRIATHLON CHAMPIONSHIPS (R)
- 17h30 PRO TEAM RODEO (Pd)
- 18h30 SPORTSDESK
- 19h00 BARBER SAAB PRO SERIES - AUTO RACING (Pd)
- 19h30 NFL HOCKEY
- 22h30 TSN'S SPORTS PAGE
- 23h00 SPORTSDESK
- 23h30 RICK HANSEN SPECIAL (R)
- 00h30 CART AUTO RACING (R)
- 01h30 INSIDE NASCAR (R)
- 02h00 SPORTSDESK
- 02h30 NHL HOCKEY (R)

MARDI 18 NOVEMBRE

- 5h30 SPORTSWORLD INTERNATIONAL (R)
- 6h30 BARBER SAAB PRO SERIES - AUTO RACING (R)
- 7h00 SPORTSDESK
- 7h30 BODIES IN MOTION (Pd)
- 8h00 U.S. COLLEGE FOOTBALL (R)
- 11h00 TSN'S SPORTS PAGE (R)
- 11h30 BODIES IN MOTION (R)
- 12h00 SPORTSDESK
- 12h30 NHL HOCKEY (R)
- 15h30 EUROPEAN REPORT (R)
- 16h00 SPORTSWORLD INTERNATIONAL (R)
- 17h00 EXCITING WORLD OF SPEED AND BEAUTY (Pd)
- 17h30 POWERBOAT RACING (Pd)
- 18h00 WORLD GRAND PRIX IN-SHORE POWERBOAT RACING (Pd)
- 18h30 SPORTSDESK
- 19h00 CANADIAN COLLEGE MAGAZINE (Pd)
- 19h30 NBA TODAY (Pd)
- 20h00 NBA BASKETBALL
- 22h30 POT BLACK SNOOKER (Pd)
- 23h00 SPORTSDESK
- 23h30 CANADIAN COLLEGE MAGAZINE (R)
- 00h00 OFF-ROAD AUTO RACING (Pd)

- 01h00 MOTORCYCLE RACING - TRANS AMERICA RALLY (R)
- 02h00 SPORTSDESK
- 02h30 NBA TODAY (R)
- 03h00 NBA BASKETBALL (R)

MERCREDI 19 NOVEMBRE

- 5h00 POT BLACK SNOOKER (R)
- 5h30 TSN'S SPORTS PAGE (R)
- 6h00 WORLD GRAND PRIX IN-SHORE POWERBOAT RACING (R)
- 6h30 POWERBOAT RACING (R)
- 7h00 SPORTSDESK
- 7h30 BODIES IN MOTION (Pd)
- 8h00 HORSE SHOW JUMPING (R)
- 8h30 EQUESTRIAN - WORLD FOUR-IN-HAND DRIVING CHAMPIONSHIPS (R)
- 10h00 RICK HANSEN SPECIAL (R)
- 11h00 CANADIAN COLLEGE MAGAZINE (R)
- 11h30 BODIES IN MOTION (R)
- 12h00 SPORTSDESK
- 12h30 NBA BASKETBALL (R)
- 14h30 BARBER SAAB PRO SERIES - AUTO RACING (R)
- 15h00 RUGBY SPECIAL (R)
- 16h00 MOTORCYCLE RACING (R)
- 17h00 AWA WRESTLING (Pd)
- 18h30 SPORTSDESK
- 19h00 CFL REPORT (Pd)
- 19h30 CANADIAN SPORTFISHING (Pd)
- 20h00 TOP RANK BOXING (Pd)
- 22h00 IT'S YOUR CALL - HOT-LINE SHOW
- 23h00 SPORTSDESK
- 23h30 YACHTING - AMERICA'S CUP (Pd)
- 00h30 AWA WRESTLING (R)
- 01h00 PRO TEAM RODEO (R)
- 02h00 SPORTSDESK
- 02h30 CFL REPORT (R)
- 03h00 TOP RANK BOXING (R)

JEUDI 20 NOVEMBRE

- 5h00 IT'S YOUR CALL (R)
- 6h00 YACHTING - AMERICA'S CUP (R)

MOIS CROISÉS

HORIZONTALEMENT

- 1—Emission animée par Monique Hubert.
- 2—Ce grand comédien (Jean-Marie) est décédé l'an dernier. — Cours d'eau temporaire.
- 3—Indique l'endroit. — On a eu celle "des pignons". — Marque le doute.
- 4—Vin blanc sec de Cadix. — Il joue "Zidore" dans "Le temps d'une paix".
- 5—Vieille colère. — Attention. — Fille de Cadmos.
- 6—Possessif. — Habitation. — Embêter.
- 7—Exprime la totalité. — Dans le titre d'une émission avec René Caron.
- 8—Femelle du dindon. — Osé. — Possessif.
- 9—Voyelle double. — Flore du "Parc des Braves" y travaille.
- 10—Lie. — Hélicium. — Certain.
- 11—Rôle de Sébastien Tougas dans "Peau de banane". — Trois.
- 12—Saison. — Grandes inquiétudes.

VERTICALEMENT

- 1—Rôle de Guy Provost dans "Les belles histoires". — Agréable.
- 2—Sentiment que certaines

- personnes ont pour des velettes.
- 3—Oblat de Marie. — Note. — Pronom impersonnel. — Colère.

1 2 3 4 5 6 7 8 9 10 11 12

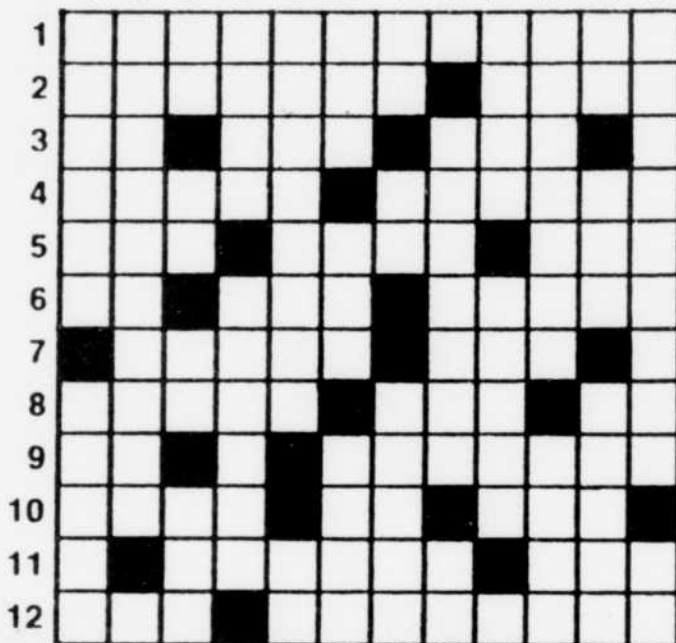

- 4—Extrait. — Etat d'un objet dépourvu d'ornements.
- 5—Succès. — Sodium.
- 6—Possédée. — Poème lyrique. — Bruit marquant un effort pénible.
- 7—Initiales de pharmaciens. — Soldat américain. — Vide.
- 8—Entrepôts. — Bout de dictée.
- 9—Mouvement circulaire. — Troublées.
- 10—"Terre". — Obscurité.
- 11—Pronom personnel. — Orientation. — Rôle de Carole Chatel.
- 12—Relatif à l'édition. — Est (anglais).



7h00 SPORTSDESK
7h30 BODIES IN MOTION (Pd)
8h00 LADIES PROFESSIONAL BOWLING (R)
9h30 PRO TEAM RODEO (R)
10h30 EXCITING WORLD OF SPEED AND BEAUTY (R)
11h00 CFL REPORT (R)
11h30 BODIES IN MOTION (R)
12h00 SPORTSDESK
12h30 TOP RANK BOXING (R)
14h30 IT'S YOUR CALL (R)
15h30 CANADIAN SPORTFISHING (R)
16h00 POT BLACK SNOOKER (R)
16h30 FORMULA ONE AUTO RACING (R)
17h30 HYDROPLANE RACING (Pd)

18h30 SPORTSDESK
19h00 TSN'S WORLD OF HORSE RACING (Pd)
19h30 HORSE SHOW JUMPING (Pd)
21h00 AMERICAN KICKBOXING SPECIAL (Pd)
22h00 TSN'S SOCCER NEWS (Pd)
23h00 SPORTSDESK
23h30 TSN'S WORLD OF HORSE RACING (R)
00h00 BIG LEAGUE SOCCER (Pd)
01h30 WORLD GRAND PRIX IN-SHORE POWERBOAT RACING (R)
02h00 SPORTSDESK
02h30 AMERICAN KICKBOXING SPECIAL (R)
03h30 HORSE SHOW JUMPING (R)

VENDREDI 21 NOVEMBRE

5h00 TSN'S WORLD OF HORSE RACING (R)
5h30 TSN'S SOCCER NEWS (R)
6h30 EXCITING WORLD OF SPEED AND BEAUTY (R)
7h00 SPORTSDESK
7h30 BODIES IN MOTION (Pd)
8h00 CART AUTO RACING (R)
9h00 OFF-ROAD AUTO RACING (R)
10h00 HYDROPLANE RACING (R)
11h00 DECEMBER SCOREBOARD (Pd)
11h30 BODIES IN MOTION (R)
12h00 SPORTSDESK
12h30 AMERICAN KICKBOXING SPECIAL (R)
13h30 YACHTING - AMERICA'S CUP (R)

14h30 BIG LEAGUE SOCCER (R)
16h00 TSN'S SOCCER NEWS (R)
17h00 SPEEDWEEK (Pd)
17h30 SUPERBOUNTS (Pd)
18h30 SPORTSDESK
19h00 DOWN THE STRETCH (Pd)
19h30 NFL FILMS PRESENTS (Pd)
20h00 NBA BASKETBALL
22h30 NFL WEEK IN REVIEW (Pd)
23h00 SPORTSDESK
23h30 CANADIAN SPORTFISHING (R)
00h00 POT BLACK SNOOKER (R)
00h30 SUPERBOUNTS (R)
01h30 SPEEDWEEK (R)
02h00 SPORTSDESK
02h30 NFL FILMS PRESENTS (R)
03h00 NBA BASKETBALL (R)

LA TÉLÉ PAYANTE



SUPER ECRAN

SAMEDI 15 NOVEMBRE

6h00 YENTL
8h15 LE TOMBEUR DE CES DAMES
10h00 LA FEMME QUI HURLE
10h30 LES MORFALOUS
12h30 TOUCHE
14h00 LA RIVIERE
16h10 CROC BLANC ET LES CHERCHEURS D'OR
17h45 YENTL
20h00 UNE FEMME OU DEUX
21h45 GYMKATA: LE PARCOURS DE LA MORT
23h15 LES MORFALOUS
01h15 LES LYCÉENNES
03h00 SUÉDOISES EN VADROUILLE
04h30 TOUCHE
LA FEMME QUI HURLE

DIMANCHE 16 NOVEMBRE

5h00 UNE FEMME OU DEUX
7h00 MINIFEE
7h30 BINIKY ET LE DRAGON ROSE
8h00 BIBIFOC
8h30 UNE HISTOIRE DE NOEL
10h15 LES AVENTURES DE BROUE
11h45 LUCKY LUKE - DAISY TOWN
13h00 AGNES DE DIEU

FIRST CHOICE

SAMEDI 15 NOVEMBRE

6h00 CORDELIA
8h00 BREAKIN' 2: ELECTRIC BOOGALOO
10h00 TO SIR WITH LOVE
12h00 KLYNHAM SUMMER
13h30 FINNEGAN BEGIN AGAIN
15h30 CROSSOVER DREAMS
17h00 THE RIVER
19h00 A FLASH OF GREEN
21h00 THE EMERALD FOREST
23h00 WITNESS
01h00 MOVING VIOLATIONS
02h30 RICHARD PRYOR - LIVE IN CONCERT
04h00 THE EMERALD FOREST

DIMANCHE 16 NOVEMBRE

6h00 COLD FEET
7h30 BEST OF THE WORST: KRÖNOS
9h00 HERE COME THE LITTLES
10h30 SHARMA AND BEYOND
12h00 IMITATION OF LIFE
14h00 BETTER OFF DEAD
16h00 DREAM CHILD
17h30 FOREVER YOUNG
19h00 PROTOCOL
21h00 POWER

14h45 DESTINATION DANGER #8
15h45 L'EFFRONTÉE
17h30 SUPERGIRL
19h30 SUPER ECRAN CETTE SEMAINE
20h00 LA FORÊT D'EMERAUDE ET A BRIDE ABATTUE
23h45 ALDO ET JUNIOR
01h30 LES AVENTURES DE BROUE
03h00 AGNES DE DIEU

LUNDI 17 NOVEMBRE

5h00 LA FORÊT D'EMERAUDE
7h00 SHE-RA, PRINCESSE DE LA PUISSANCE
7h30 COSMOCATS
8h00 T'AS L'BONJOUR D'ALBERT
8h30 UNE FEMME OU DEUX
10h10 DESTINATION DANGER #7
11h10 UNE DEFENSE CANON
12h45 ESCALIER C
14h30 C.H.U.D.
16h00 OPERA: ERNANI
18h30 L'ETE PROCHAIN
20h30 C.H.U.D.
22h00 L'HOMME AU COMPLET GRIS
00h00 UNE FEMME OU DEUX
01h45 BIKINI STORY
02h30 OPERA: ERNANI

MARDI 18 NOVEMBRE

5h00 L'HOMME AU COMPLET GRIS
7h00 SHE-RA, PRINCESSE DE LA PUISSANCE
7h30 COSMOCATS
8h00 T'AS L'BONJOUR D'ALBERT
8h30 LES AVENTURES DE BROUE
10h00 DESTINATION DANGER #6
11h00 AGNES DE DIEU

23h00 TARGET
01h00 MARK OF CAIN
02h30 SOLE SURVIVOR
04h00 POWER

LUNDI 17 NOVEMBRE

6h00 THE CARE BEARS MOVIE
7h30 INSPECTOR GADGET
8h00 HIGH RISE DONKEY
9h00 ARTHUR'S HALLOWED GROUND
10h15 LATITUDE 55
12h00 THE CARE BEARS MOVIE
13h30 COMFORT AND JOY
15h15 IRRECONCILABLE DIFFERENCES
17h15 ZEN BUSINESS
18h45 LATITUDE 55
20h30 ARTHUR'S HALLOWED GROUND
22h00 THE HOLCROFT COVENANT
00h00 IN COLD BLOOD
02h30 ZEN BUSINESS
04h00 THE KILLING FIELDS

MARDI 18 NOVEMBRE

6h30 KENNY AND DOLLY: REAL LOVE
7h30 INSPECTOR GADGET
8h00 A HITCH IN TIME
9h00 THE FINAL COUNTDOWN
11h00 BLAME IT ON THE NIGHT
12h30 GENTLE GIANT
14h00 CASINO ROYALE
16h30 TIMERIDER
18h00 THE FINAL COUNTDOWN

JEUDI 20 NOVEMBRE

5h00 LES RIPOUX
7h00 SHE-RA, PRINCESSE DE LA PUISSANCE
7h30 COSMOCATS
8h00 T'AS L'BONJOUR D'ALBERT
8h30 L'HOMME AU COMPLET GRIS
10h30 LA FORÊT D'EMERAUDE
12h30 A COUPS DE CROSSE
14h15 A BRIDE ABATTUE
16h00 L'HOMME AU COMPLET GRIS
18h00 UNE FEMME OU DEUX
20h00 LA FORÊT D'EMERAUDE
22h00 PERIL EN LA DEMEURE
23h45 A COUPS DE CROSSE
01h30 MELODIE POUR MANUELA
03h30 UNE FEMME OU DEUX

MERCREDI 19 NOVEMBRE

5h00 A COUPS DE CROSSE
7h00 SHE-RA, PRINCESSE DE LA PUISSANCE
7h30 COSMOCATS
8h00 T'AS L'BONJOUR D'ALBERT
8h30 DESTINATION DANGER #8
9h30 SANG ET ORCHIDEES (1ere partie)
11h05 SANG ET ORCHIDEES (2e partie)
12h40 L'ESPION DES BALKANS
14h15 LES JUMELLES DIABOLIQUES
15h45 LA CORDE
17h15 LE PARC M'APPARTIENT
19h00 DESTINATION DANGER #8
20h00 LES RIPOUX
22h00 SANG ET ORCHIDEES (1ere partie)
23h45 SANG ET ORCHIDEES (2e partie)
01h30 ALDO ET JUNIOR
03h15 L'ESPION DES BALKANS

MERCREDI 19 NOVEMBRE

20h00 PHILIP MARLOWE: RED WIND
21h00 SIEGE
22h30 RETURN OF THE LIVING DEAD
00h00 THE BLOOD ON SATAN'S CLAW
01h30 MYSTERY OF ALEXINA
03h00 KENNY AND DOLLY: REAL LOVE
04h00 A SOLDIER'S STORY

JEUDI 20 NOVEMBRE

6h00 KLYNHAM SUMMER
7h30 INSPECTOR GADGET

JEUDI 20 NOVEMBRE

5h00 LES RIPOUX
7h00 SHE-RA, PRINCESSE DE LA PUISSANCE
7h30 COSMOCATS
8h00 T'AS L'BONJOUR D'ALBERT
8h30 L'HOMME AU COMPLET GRIS
10h30 LA FORÊT D'EMERAUDE
12h30 A COUPS DE CROSSE
14h15 A BRIDE ABATTUE
16h00 L'HOMME AU COMPLET GRIS
18h00 UNE FEMME OU DEUX
20h00 LA FORÊT D'EMERAUDE
22h00 PERIL EN LA DEMEURE
23h45 A COUPS DE CROSSE
01h30 MELODIE POUR MANUELA
03h30 UNE FEMME OU DEUX

VENDREDI 21 NOVEMBRE

5h15 A BRIDE ABATTUE
7h00 SHE-RA, PRINCESSE DE LA PUISSANCE
7h30 COSMOCATS
8h00 T'AS L'BONJOUR D'ALBERT
8h30 UNE HISTOIRE DE NOEL
10h15 NOTRE HOMME DE BOND STREET
11h45 LES RUES DE FEU
13h30 ELSA, ELSA
15h00 YENTL
17h15 DESTINATION DANGER #7
18h15 UNE HISTOIRE DE NOEL
20h00 NOTRE HOMME DE BOND STREET
21h30 LA CHAIR ET LE SANG
00h00 LES FOLIES D'ÉLODIE
01h30 YENTL
03h45 LA CHAIR ET LE SANG

VENDREDI 21 NOVEMBRE

8h00 A HORSE CALLED JESTER
9h00 MACARONI
11h00 IMITATION OF LIFE
13h15 REMO WILLIAMS... THE ADVENTURE BEGINS
15h15 MASS APPEAL
17h00 KENNY AND DOLLY: REAL LOVE
18h00 QUIET ON THE SET: FILMING AGNES OF GOD
18h30 LISTEN TO THE CITY
20h00 PHILIP MARLOWE: GUNS AT CYRANO'S
21h00 CREATOR
23h00 MACARONI
00h45 ALLONSANFAN
02h45 LISTEN TO THE CITY
04h00 FALLING IN LOVE

VENDREDI 21 NOVEMBRE

6h00 DOOMWATCH
7h30 INSPECTOR GADGET
8h00 HOSTAGES
9h00 BETTER OFF DEAD
11h00 GOLDENROD
13h00 BLAME IT ON THE NIGHT
14h30 SHARMA AND BEYOND
16h00 ALL THE WAY HOME
18h00 THE EMERALD FOREST
20h00 PHILIP MARLOWE: PICK UP ON NOON STREET
21h00 YEAR OF THE DRAGON
23h15 THE LAST DRAGON
01h00 MODEL BEHAVIOR
02h30 THE ZOO GANG
04h00 YEAR OF THE DRAGON

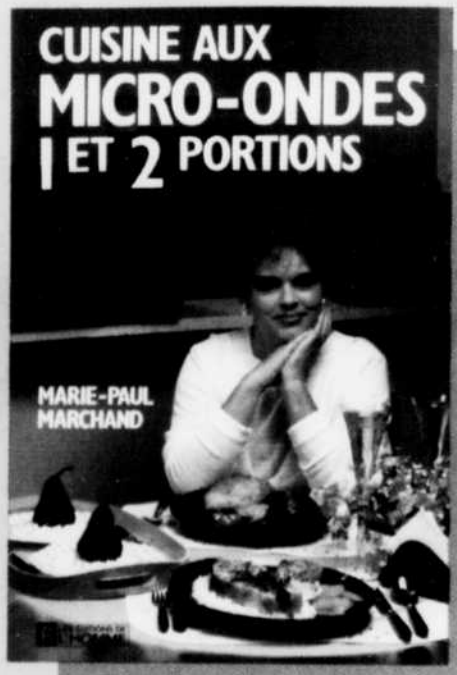

Cuisine micro-ondes 1 et 2 portions
 Marie-Paul Marchand — 144 pages
 Concevoir des recettes pour une ou deux portions et réaliser une économie de temps par une utilisation adéquate du four à micro-ondes, voilà ce que propose Marie-Paul Marchand aux couples et aux personnes seules... qui ont le palais fin. 10,95\$

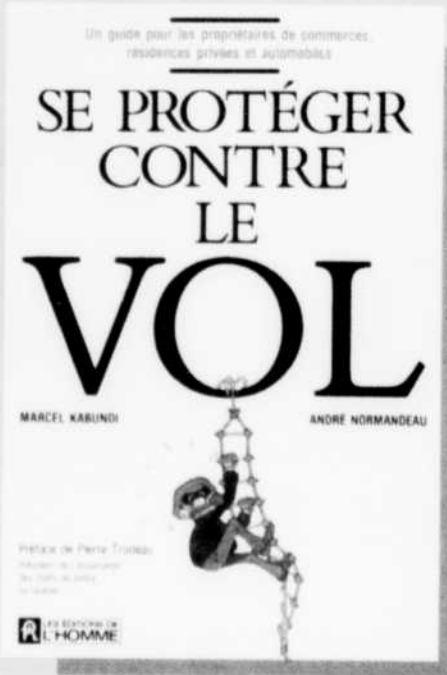

Se protéger contre le vol
 Marcel Kabundi et André Normandeau — 208 pages
 Ce guide pratique vous permettra de dormir sur vos deux oreilles! Deux experts en matière de prévention vous livrent des conseils judicieux pour protéger votre maison contre les voleurs ou votre commerce contre les fraudeurs. 12,95\$

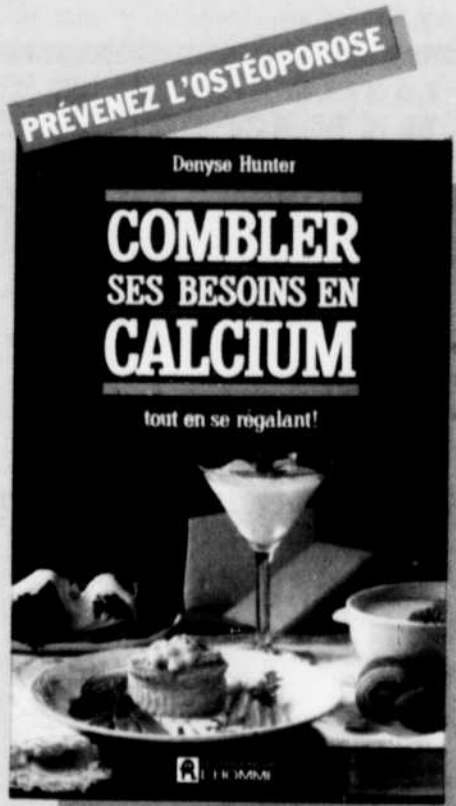

Comblent ses besoins en calcium
 Denyse Hunter — 240 pages
 Le calcium favorise la croissance et répond aux exigences de la grossesse et de la ménopause. Apprenez à équilibrer votre régime alimentaire de façon qu'il comporte tous les aliments riches en calcium dont vous avez besoin pour conserver une ossature solide. 13,95\$



Le Chasse-taches
 Jack Cassimatis — 112 pages
 «A chaque tache son détachant» vous dira ce guide. Il suffit de savoir quel détachant utiliser et ce sont souvent des produits courants et peu coûteux. Un livre plein de trucs pour votre entretien ménager et pour ôter toutes les taches. 8,95\$



Le Cuisinier chasseur
 Gérard Hugueney — 320 pages
 L'auteur, fin chasseur et cuisinier, vous présente des recettes nouvelles et raffinées, mais aussi des techniques de dépeçage et de conservation pour le gibier et pour le poisson. Un livre unique sur ce sujet! 19,95\$

VOUS POUVEZ RECEVOIR CES LIVRES CHEZ VOUS SANS FRAIS ADDITIONNELS. REMPLISSEZ ET RETOURNEZ CE COUPON À:

- Nos clients sont priés de noter que les échanges et les remboursements ne sont pas acceptés.
- Le Cuisinier-chasseur, G. Hugueney 19,95\$
 - Le Chasse-taches, J. Cassimatis 8,95\$
 - Se protéger contre le vol, M. Kabundi et A. Normandeau 12,95\$
 - Cuisine micro-ondes 1 et 2 portions, M. P. Marchand 10,95\$
 - Comblent ses besoins en calcium, D. Hunter 13,95\$

Ci-joint la somme de: _____
 Numéro de carte de crédit: _____ T.S. 15-11-86
 Mandat Chèque
 Visa Date d'exp.: _____
 Mastercard

Les Messageries A.D.P.,*
 955, rue Amherst,
 Montréal, QC, H2L 3K4 *Filiale du groupe Sogides

Nom
 Adresse
 Ville Prov.....
 Code postal
 Tél.:

ÉGALEMENT EN VENTE CHEZ VOTRE FOURNISSEUR