

LE JOURNAL DE WATERLOO

Autorisé comme matière de seconde classe, Ministère des Postes, Ottawa.

"Toujours et partout fidèle"

Publié par l'Imprimerie de Waterloo Inc.

69e Année. — No. 51.

LE VENDREDI 19 JANVIER 1951

CINQ CENTS L'EXEMPLAIRE

Moins de dégâts par le feu; plus d'accidents en 1950

Le chef Robillard a terminé cette semaine le rapport annuel du service de la police et du service des incendies de la ville pour 1950. Il a rédigé ce rapport sous forme de tableau comparatif, mettant les chiffres de 1948 et de 1949 en regard de ceux de l'an dernier. Pour ce qui est des dégâts causés par le feu, le service municipal les chiffre par \$2,835 pour 1950, le seul incendie à l'établissement du Dr Gariépy contribuant à cette somme pour \$2,000, tandis qu'en 1949, les dégâts s'étaient élevés à \$51,208, l'incendie qui ravagea la manufacture de bicyclettes comptant dans ce chiffre pour \$50,000. C'est dire que les feux de moindre importance ont causé un peu moins de pertes l'an dernier qu'en 1949.

Dans le rapport du service de la police, ce sont les chiffres relatifs aux vols et aux accidents d'automobiles qui retiennent principalement l'attention. Il y a diminution sensible dans la valeur des objets volés : \$1532.75 en regard de \$2,927.30 en 1949. Quant au nombre et à la gravité des accidents d'automobiles, il y a à la malheureusement une augmentation considérable : 82 accidents au lieu de 69 et des dégâts de \$10,429.75 au lieu de \$7,475.00.



Une héroïque hôte des National Airlines, compagnie américaine, Mlle Mary Frances Housley (ci-contre), est morte victime de son devoir en aidant dix passagers à sortir indemnes d'un avion DC4 qui prit feu en atterrissant sur une piste glacée, dans une tempête de neige, à l'aéroport de Philadelphie, dimanche dernier. L'aérobuse a heurté une solide clôture et les flammes l'ont enveloppé presque immédiatement. Mlle Housley est morte avec six passagers.

Trophées de pêche

MM. A Johnson et Arthur Gaudette ont reçu chacun un trophée de pêche envié de l'Association Yamaska pour la conservation au cours de l'assemblée annuelle de ce groupement tenue, mercredi, à Granby. M. Johnson a mérité le trophée décerné pour la prise du plus gros achigan et M. Gaudette, celui qui reconnaît la prise de la plus grosse truite. Ces trophées ont été attribués à la suite d'un concours tenu dans les comtés de Brome, Missisquoi et Shefford.

Séance spéciale du Conseil

En l'absence du maire, qui était malade, l'échevin Pierre Monty a présidé la séance spéciale du Conseil municipal tenue mercredi soir pour l'adoption définitive des listes électorales en vue des élections imminentes. Peu de changements ont été apportés aux listes affichées depuis la fin du mois dernier. Les échevins Tétrault, Bélanger, Casavant et Campbell étaient présents. On sait que la présentation des candidats aura lieu jeudi prochain, le 25.

Il faut éviter les maladies infectieuses

L'Unité sanitaire de comté, dans la province de Québec, de même que les bureaux urbains de santé, met à la disposition de la population les moyens de prévention que la science a découverts et mis au point au cours

M. E. Guitté succède à M. O. Ducharme

L'inspecteur du département de l'Instruction publique dans le district auquel appartient la ville de Waterloo, M. Omer Ducharme, est promu au district métropolitain no 8, l'un des dix districts qui se trouvent dans la juridiction de la Commission des écoles catholiques de Montréal. Son nouveau champ d'action comprendra 26 écoles qui comptent 370 classes.

M. Edouard Guitté, de Sweetsburg, succède à M. Ducharme dans notre district scolaire. M. Guitté remplit depuis quatorze ans les fonctions d'inspecteur du département de l'Instruction publique. Il est originaire de la Gaspésie.

des années. Par conséquent, chacun devrait en profiter pour s'éviter ou éviter aux siens les maladies contagieuses qui font encore trop de victimes dans notre pays. La diphtérie, par exemple, devrait disparaître du Québec. Or, d'après le rapport de 1949 qui vient de paraître, il y a eu 558 cas de diphtérie en notre province durant cette période alors que l'on en enrégistrait 799 dans tout le Canada dans ce même laps de temps.

Voici d'ailleurs un tableau du nombre de cas de certaines maladies déclarables rapportés dans le Québec en 1949 : varicelle : 8,449 dans le Québec contre 65,275 dans le pays; dysenterie; 126; oncéphalite infectieuse : 2; grippe : 0; rougeole : 9,164; méningite : 26; oreillons : 3,865 dans le Québec contre 24,507 dans le pays; poliomyélite : 587 dans le Québec contre 1138 en Ontario et 2,437 dans le Canada; rubéole : 5,630; scarlatine : 3,600; tuberculose, 5,355; typhoïde et paratyphoïde : 492; fièvre ondulante : 56; maladies vénériennes : 8,246; et coqueluche : 5,196.

Sauf indications contraires, les chiffres ci-dessus se rapportent aux cas déclarés dans la province de Québec. C'est dire que chacun doit continuer de se prémunir contre les maladies

Les coupables libérés sur parole jusqu'au 20 mars

Les deux adolescents que le chef Robillard a arrêtés la semaine dernière et qui ont comparu lundi, à Sweetsburg, sous l'accusation d'avoir commis un vol avec effraction au Waterloo Bowling ont admis leur culpabilité. Le juge Delaney, devant qui ils ont comparu avait remis à ce matin le prononcé de la sentence. Ce matin, il a libéré les deux jeunes hommes sur parole jusqu'au 20 mars, date à laquelle ils devront se présenter de nouveau devant lui. D'ici là, ils devront passer tous les samedis au poste de police pour rendre compte de leur conduite au chef Robillard. Ce dernier est autorisé à remettre immédiatement au propriétaire du Waterloo Bowling l'argent et la marchandise qui y ont été volés.

contagieuses. Personne, pas même le millionnaire, ne peut se payer le luxe d'une faible résistance à la maladie. Une simple indisposition dégénère facilement en une affection grave en de tels cas. "Etouffons l'étrincelle, conseillent les hygiénistes, et nous éviterons l'incendie." En d'autres termes, surveillons toujours et tout le temps notre santé afin de rester bien portants.



Les lignes aériennes Trans-Canada annoncent la nomination de M. G. Hervé Lesage, de Montréal, au poste de directeur provisoire du bureau de Paris qui ouvrira ses portes, boulevard des Capucines, le premier février prochain. M. Lesage aura mission de diriger l'exploitation, le trafic et les relations extérieures du nouveau service Montréal-Paris via TCA. Entré au service de la compagnie en 1944 comme technicien en radio, M. Lesage était nommé en 1946, gérant des services Nord-Américains à Dorval, poste qu'il occupait jusqu'à sa nomination à la ville Lumière.

De beaux prix

Tous les citoyens de Waterloo qui, déambulant rue Principale, se sont arrêtés quelques minutes devant la vitrine du magasin Henri Laporte, ces jours derniers, ont pu se rendre compte du nombre et de la valeur remarquables des prix qui seront attribués au bingo des Filles d'Isabelle, jeudi soir prochain, 25 janvier. Nous apprenons qu'on y fera aussi tirer au sort un billet de \$10.00. Cette soirée de divertissement aura lieu à la salle des Chevaliers de Colomb.

Réunion annuelle de la Croix-Rouge

L'assemblée annuelle de la Société canadienne de la Croix-Rouge, section de Waterloo, aura lieu à huit heures du soir, le jeudi 25 janvier, au bureau d'enregistrement. Tous les membres sont priés d'y assister.



M. Louis-Philippe St-Hilaire, agent général du service des voyageurs au Pacifique Canadien à Québec, qui vient d'être nommé directeur adjoint de la croisière aux Antilles, que fera le paquebot "Empress of Scotland" le 20 février prochain. Bien connu dans les cercles de voyages de la province et ayant organisé plusieurs croisières dans le passé, M. St-Hilaire est bien qualifié pour diriger la croisière de février, qui conduira les touristes à la Jamaïque, à Cuba, au Vénézuéla, à Panama et à plusieurs autres endroits pittoresques du pays du soleil. Plusieurs Canadiens de langue française feront sans doute de ce voyage et ceux qui désirent des renseignements peuvent s'adresser à M. St-Hilaire, agent général du Pacifique Canadien, gare du Palais, Québec.

Cours de mesurage de bois et d'affutage de scies à l'école de Duchesnay

La Scierie-Ecole de Duchesnay commencera, le 5 mars prochain, une série de cours spécialisés visant à former des techniciens dans deux branches particulières de l'industrie forestière.

Un cours de quatre mois et demi est offert aux jeunes gens qui veulent devenir mesureurs de bois. Un cours d'affuteurs de scies de même durée sera aussi donné concurremment avec le cours de mesurage des bois.

Pour être éligible à l'un ou l'autre de ces cours, les candidats doivent prouver qu'ils ont fait des études primaires équivalentes.

Le directeur général de la station forestière nous assure que rien n'a été négligé encore cette année pour permettre aux étudiants qui s'inscriront à l'un ou l'autre de ces cours d'acquies les connaissances théoriques et pratiques exigées par l'industrie forestière.

Les candidats qui désirent s'inscrire soit au cours de mesurage des bois ou au cours d'affutage de scies sont priés de communiquer le plus tôt possible avec monsieur Maurice Gérin, directeur général de la station forestière, Duchesnay, comté Portneuf, Qué.

Les clubs neutres

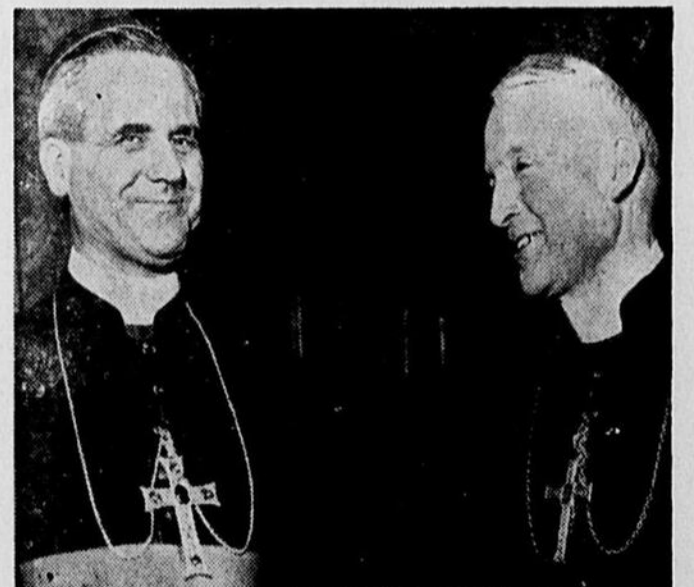

"Quand le Saint-Père a parlé, il faut se soumettre..." C'est par ces mots que l'archevêque de Montréal a formulé sa réaction devant l'édit pontifical interdisant aux prêtres d'appartenir aux clubs sociaux. On voit ici Son Exc. Mgr Léger (à gauche) avec Son Exc. Mgr Le Couedic, l'archevêque de Troyes, actuellement en voyage au Canada. Mgr Léger a exprimé son opinion aux journalistes sur l'édit en question à l'occasion d'une conférence de presse de Mgr Le Couedic à l'archevêché de Montréal. "Il ne nous appartient pas d'interpréter les paroles de Sa Sainteté," ajouta-t-il.



Deux gendarmes éloignent de force un manifestant pres de l'hôtel Astoria, à Paris, à l'arrivée du général Eisenhower. Environ 4,000 communistes parisiens ont tenté de manifester contre la présence du général chargé d'organiser une armée européenne de défense contre la Russie, mais de forts détachements de policiers ont brisé le rassemblement en opérant environ 200 arrestations. De nombreux désordres se sont produits en Italie, ces jours derniers, pendant le séjour du général Eisenhower à Rome.

HUILE A CHAUFFAGE B. A.

Pour prompt service et entière satisfaction, au moyen d'une installation moderne, avec compteur automatique et 150 pieds de boyaux. Donnez vos commandes à

ARMAND CASAVANT

OU APPELEZ TEL. 55 WATERLOO, QUE.

Tél. Bureau 3561
Résidence 8368

PROVOST & LIZOTTE

Avocats & Procureurs

Me Paul Provost, C.R.
Me Henri Lizotte, B.A., LL.L.

160 Rue Principale GRANBY, QUE.

TEL. 5461

Heures de bureau:
9 a.m. à 5.30 p.m.

Robert & Godbout Avocats & procureurs

Me DORIS ROBERT, B.A., LL.L.
Me PIERRE GODBOUT, B.A., LL.L.

135 Principale (Edifice Palace) GRANBY, QUE.

POUR VOS ASSURANCES FEU—AUTOMOBILE—ACCIDENT.
ETC., CONSULTEZ

ROBERT & RACINE

Représentants exclusifs de
LUMBERMEN'S MUTUAL CASUALTY CO.

Bond de garantie

180 rue Principale — GRANBY — TELEPHONE 4431

LEON ROBERT

SERVICE DE REFRIGERATION DE
TOUTES SORTES

Installation et réparation par des experts

27, rue Centre GRANBY TEL. 3530

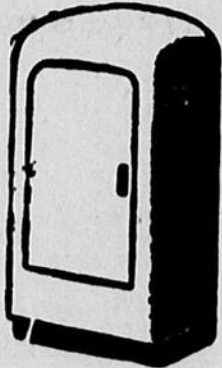

★ ★ ★ ★ ★



"OUI" a dit
BRUXELLES

"OUI" dit
Waterloo

"BRADING..."

c'est la bière des bières"

JUGÉE PAR DES EXPERTS IMPARTIAUX, AU CONCOURS
TENU POUR les bières canadiennes à la grande exposition
1950 de Bruxelles, la Brading gagna:—

1. "L'Étoile d'Excellence"
comme étant la meilleure bière
canadienne.

2. Un Prix Spécial comme
étant LA BIÈRE LA PLUS
NOTABLE PARMİ TOUTES
LES INSCRIPTIONS CANA-
DIENNES—LE SEUL PRIX
SPÉCIAL ACCORDÉ AU
CANADA.

Ici, chez-nous, ce jugement d'ex-
perts est confirmé par le nombre
toujours croissant des adeptes de
la Brading. Constatez par vous-
même — soyez le juge — la pro-
chaine fois essayez la Brading!



★ ★ ★ ★ ★



AGRICULTURE

Il est possible de produire du boeuf à meilleur marché

Une enquête faite en 1947 dans quatre localités des Cantons de l'Est, a révélé qu'il faut en moyenne 3,034 livres de moulée, en plus du foin et des racines, pour finir un bouvillon à 18 mois. D'autre part, les expériences poursuivies de 1939 à 1946 à la Ferme expérimentale de Lennoxville, située dans la même région, démontrent que les chances de profit en production du boeuf sont minces quand les grains forment une aussi grande partie de la ration. En d'autres termes, il faut autant que possible remplacer une forte proportion du grain par du foin, de l'ensilage et des pâturages.

Voici, selon M. G. Lalande, assistant à cette ferme expérimentale, les principaux points dont il faut tenir compte dans l'élevage du bétail de boucherie.

Epoque de la naissance

Pour qui veut réussir cet élevage, il y a un temps de l'année plus propice que tout autre à la naissance et c'est pendant les mois de mars et d'avril. Les veaux nés tôt dans l'année ont de meilleures chances de se développer et d'acquies de la vigueur avant la mise au pacage. Les jeunes bouvillons boivent alors tout le lait de la mère et l'on est sûr de ne pas avoir la peine de traire la vache de temps à autre quand elle sera au pâturage. De plus, un veau de six ou huit semaines est plus en mesure de résister aux intempéries du printemps.

Régularité de croissance

Le jeune bouvillon doit être alimenté de façon à prévenir tout arrêt de croissance. Lui fournir de l'herbe jeune et tendre pendant tout l'été. Les pâturages permanents ou à long terme lui fourniront les herbes voulus en mai et juin; on pourra recourir à des récoltes spéciales en juillet et août, comme l'avoine verte. Semée en mélange avec des graminées et des légumineuses, dont le trèfle Ladino, elle fournira un pâturage abondant et d'excellente qualité. Vers la fin d'août ou le début de septembre, on peut utiliser les regains et, en octobre, recourir de nouveau aux pâturages permanents. Les veaux nés de bonne heure au printemps et élevés au lait de la mère et aux herbes pendant tout l'été devraient peser en moyenne de 425 à 450 livres.

Pendant l'hiver qui suit, la base de la ration des veaux nouvellement sevrés devrait se composer de bon foin et d'ensilage de maïs ou d'herbages; en plus, une ou deux livres de grain par jour. Une bonne méthode est d'épandre une livre de moulée sur environ douze livres d'ensilage et de servir du foin à volonté—entre trois et cinq livres. Nourris de cette façon, les bouvillons peseront environ 700 livres au printemps.

Si l'on garde les bouvillons sur de bons pacages pendant la deuxième été, ils devraient at-

teindre à l'automne suivant le poids de 825 à 850 livres.

Ils pourront être ensuite hivernés au foin et à l'ensilage seulement. A la Ferme expérimentale de Lennoxville, on a obtenu de bons résultats en servant pendant le deuxième hiver de 10 à 15 livres de foin et de 30 à 60 livres d'ensilage par jour.

Etant donné qu'il faut finir ces animaux au cours du troisième été, on voit l'importance de leur donner accès aux meilleurs pacages dont on dispose. Les bouvillons sont mis sur le marché à compter du milieu de juillet, si les prix sont satisfaisants. Leurs poids variera alors entre 1,050 et 1,100 livres.

Mise à l'épreuve de la méthode

En vue de faire une première démonstration de la valeur de cette méthode, six bouvillons ont été ainsi finis à l'été de 1950, dont deux furent mis en montre l'automne dernier à l'exposition d'hiver de Sherbrooke. Agés de trente mois, ils atteignaient en moyenne le poids de 1,260 livres. Durant ces trente mois, ils avaient consommé en moyenne par tête 2,063 livres de foin, 8,658 livres d'ensilage (maïs et herbes), 601 livres de moulée et passé 456 jours au pacage. Officiellement classés à Montréal aux abattoirs de Canada Packers et de Wilsil, ils ont donné les résultats que voici : rendement après l'abatage, 59,7 pour cent; conformation, très bonne; fini, excellent; catégorie, rouge de choix.

Le secret de la production économique du boeuf, conclut M. Lalande, est de faire en sorte que les animaux fassent des gains continus et à bon compte, de la naissance à la mise sur le marché. Pour en arriver là, il faut pendant l'été les faire paître sur des pâturages abondants et nourrissants et, pendant l'hiver, leur servir du foin de qualité et de l'ensilage auxquels on ajoute un minimum de moulée pendant le premier hiver. La moulée n'est pas nécessaire au cours du deuxième hiver.

Succès du concours régional de l'orge

Québec — Lors d'une réception donnée par l'Association des Brasseries de la province de Québec aux membres du Comité québécois de l'Institut pour l'amélioration de l'orge aux membres du jury et aux officiels des ministères fédéral et provincial de l'Agriculture, les noms des gagnants du concours national d'orge (épreuve régionale) ont été proclamés.

Il se dégage de ce rapport communiqué à la presse certains faits qu'il importe de souligner. En premier lieu, le nombre croissant de concurrents depuis l'institution du concours, il y a cinq ans. Le concours 1950 a fourni 242 participants recrutés dans 42 comtés du Québec. En second lieu, 77 p. c. des 140 échantillons soumis à l'analyse de laboratoire ont été classés orge de semence no 1; une preuve indéniable de l'amélioration constante de la qualité de cette récolte due à l'emploi de semence enregistrée et de variétés à haut rendement; enfin, il est possible de se procurer chez nous une semence d'orge offrant les garanties de pureté, de haut pouvoir germinatif et de fort rendement.

On sait que ce concours annuel est une initiative de l'Institut pour l'amélioration de l'orge. Il est patronisé dans le Québec par l'Association des Brasseries de la Province et un comité de représentants de ces organismes et de techniciens agricoles fédéraux et provinciaux préside au choix du jury.

Voici les noms des trois meilleurs concurrents de chaque région. Mentionnons que ces cultivateurs sont éligibles au concours provincial, patronisé par le ministère de l'Agriculture de Québec, et dont les vainqueurs seront connus ces jours prochains.

Région No 1 : 1er, J.-Alphonse Coutu; 2ième, Gustave Robichaud; 3ième, Pierre Tellier, tous trois de Ste-Elizabeth de Joliette.

Région No 2 : 1er, Marcellin Gagnon; 2ième, Antonio Deland; 3ième, C.-A. Deland, tous trois de l'Acadie, comté de St-Jean.

Région No 3 : 1er, O. Smart, de Shawville; 2ième, Séminaire de Ste-Thérèse; 3ième, Roland Ouellet, de St-Janvier.

Région No 4 : 1er, Alphonse Beaulieu, de Ste-Martine; 2ième, Emile Lefebvre, de Ste-Philomène; 3ième, Henri Breault, de Ste-Martine.

Région No 5 : 1er, Roger Jodoin, de St-Hubert de Chambly; 2ième, Alexis Surprenant, de Brosseau Station, Laprairie; 3ième, E. Plourde, de St-Basile de Chambly.

Région No 6 : 1er, Paul-Emile Girard; 2ième, D. Giard, de Ste-Rosalie; 3ième, Bernard Blouin, de St-Barnabé.

Région No 7 : R. Brault, de St-Edmond de Drummond; 2ième, P.-Emile Bernard; 3ième, Louis Pasquier, tous deux de Beloeil.

(Suite à la page 7)

Réunion générale des éleveurs à Québec

Québec — Lors d'une réunion du Conseil d'administration de la Société des éleveurs d'animaux de race du Québec, tenue récemment dans la métropole, il a été arrêté que le congrès général des éleveurs aurait lieu à Québec, le 15 février. Des séances se tiendront à l'hôtel Victoria sous la présidence de M. J.-P. Beauchemin, cultivateur de Verchères. Cette fédération des sociétés d'élevage de la province a pour objet de promouvoir les intérêts particuliers des diverses espèces et races animales du cheptel québécois.

Telle que constituée présentement, la Société des éleveurs d'animaux du Québec compte une douzaine de filiales. Quelques-unes profiteront du congrès de février pour réunir leurs membres respectifs. C'est ainsi que, le 14, les éleveurs de chevaux et bovins de race Canadienne tiendront également leur assemblée annuelle au même endroit.

On nous annonce que l'hon. Laurent Barré, le ministre de l'Agriculture, sera l'hôte d'honneur au dîner officiel qui marquera la clôture de ces assises zootechniques, tandis que les conférenciers invités seront

(suite à la page 7)

Oh! ma tête...



Avec un air de viveur éméché, sir Bess Ormy Fobes Supreme, un taureau d'élevage de grande race, se montre la tête à travers le toit de son étable qu'il vient d'ouvrir à coups de cornes. Cela ne veut pas dire qu'il était furieux. Les éleveurs affirment que les taureaux de race se permettent à l'occasion de telles plaisanteries!

PLOMBIER licencié

à votre service

A. DUMAINE

ouvrages de tous genres
Tél. 489-J

Plomberie et chauffage

WATERLOO - 77, rue Principale.

LES PRIX PARLENT

VOUS pouvez **ECONOMISER** au **REGENT 5-10-15c**

CES AUBAINES VOUS SONT OFFERTES DU 19 JANVIER AU 3 FEVRIER

<p>Bouffantes "plum" Pour fillettes 20 à 34 REG. .59 43^c</p>	<p>Bas nylon Tout façonnés Première Qualité REG. 1.75 1.07 1. PRE</p>	<p>Camisoles "plum" Pour Fillettes 14 à 20 REG. 55c 37^c</p>		
<p>GILETS Pour Garçonnets Laine et Coton Rég. \$ 1.59 1.09</p>	<p>Camisoles "plum" Très chaudes Rég. .85 63^c</p>	<p>Chemises "Broadcloth" bleu blanc sable REG. \$2.79 1.97</p>		
<p>Robes de nuit blanches grandeur régulière Rég. 1.98 1.37</p>	<p>Bas de neige en laine par côtes Noir seulement Rég. .98 37^c PRE</p>	<p>Bouffantes Pantalettes Jersey Blanc - Rose Rég. .69 47^c</p>		
<p>Mouchoirs de tête en laine rég. 1.00 67</p>	<p>Culottes d'enfants Rég. .35 3 POUR .69</p>	<p>VISITEZ NOTRE MAGASIN Voyez notre comptoir d'aubaines vous y trouverez UN BANQUET de valeurs qui réglera votre bourse en ECONOMIES</p>	<p>Verres à eau et liqueurs 4 POUR 19^c</p>	<p>Bouffantes très pesantes REG. .98 67^c Pre</p>
<p>Sous-robres "SLIP" avec dentelles crêpe rég. \$2.98 1.87 GRANDEURS ASSORTIES</p>	<p>Un lot de Chapeaux Très spécial 1.98 REG. 3.49</p>		<p>Sous-robres SLIP à la taille REG. \$1.25 87^c ROSE et BLANC grandeurs assorties</p>	
<p>chemisettes "pull over" Rég. \$.125 97^c 2 - 4 - 6 ans</p>	<p>Bas de travail très pesants Blancs REG. .69 57^c pre</p>	<p>ROBES DE MAISON 1.97</p>	<p>Nappes PLASTIQUES 97^c REG. \$1.39</p>	<p>PYJAMAS pour garçons rég. \$1.98 1.47</p>

M. C. CARON
GERANT

Les
magasins

REGENT

5 à \$1.00
LIMITEE
Tél: 312

659 - 661
rue Principale
WATERLOO



Cette récente photographie de Virginia Mayo fait rêver aux heures de détente de l'été. La cote de popularité de Virginia Mayo est à la hausse et on annonce qu'elle jouera dans au moins deux grands films que les studios de Hollywood commenceront prochainement à produire.

Spectacles
Radio

TOUS LES ARTS

Concerts
Lectures

Lecture

"L'Heure des héros" par Jacques d'Arnoux

Un livre de d'Arnoux, c'est une promesse d'enthousiasme, d'élan.

Celui-ci est prodigieusement documenté, écrit avec la saine et nécessaire violence d'un témoin qui n'a pas le droit de se faire. Son style oratoire étonnera; c'est celui d'un homme qui a choisi de clamer la vérité, quoi qu'il en coûte, et qui ne trouve tant de vigueur à dresser "l'inventaire des fautes de son pays", que dans l'amour qu'il porte à tous ses frères et qui n'admet pas d'être déçu. Et puis, voici un homme qui parle de Satan. Comme c'est inhabituel, même parmi les meilleurs chrétiens! "Avec ou contre le Christ", il n'est pas d'autre dilemme. C'est autour de celui-ci que Jacques d'Arnoux construit son livre, son réquisitoire dirait-on plus exactement. Et les chapitres s'y succèdent; de plus en plus logi-

quement se trouve dévoilée la grande conspiration contre Dieu à laquelle nous avons fini, pour notre honte, par nous accoutumer.

Ceux qui ont du goût pour les "bonnes lectures" qui ne troublent pas le sommeil du juste, ne liront pas ce livre. Tant pis pour eux. Mais les autres, tant d'autres, liront ce livre qui est un appel à la Vie. Il leur fera respecter et aimer la Vie que le laïcisme moderne entend chasser de la planète. Puissamment appuyé sur les faits, sagace observateur de l'histoire contemporaine dont il fait la philosophie à la lumière des principes chrétiens, flagellant le laïcisme négateur des droits de Dieu, stigmatisant les moeurs infâmes de ce siècle, dénonçant les complicités qu'un faux libéralisme entretient avec les puissances du Mal et les corrupteurs de tout

"Si je voulais au Théâtre Ford

Jeudi soir prochain, 25 janvier, le Théâtre Ford présentera la version radiophonique de la pièce de Paul Géraldy *Si je voulais*.

Le Théâtre Ford, commandité par la Société Ford du Canada, est entendu tous les jeudis soirs, de 9 h. à 10 h., sur les ondes du réseau français de Radio-Canada.

Si je voulais traite, comme on

acabit, Jacques d'Arnoux nous livre en 7 chapitres, solidement charpentés et richement documentés, une véritable somme contre les Gentils à l'usage des apologistes de ce temps. L'un des importants livres actuels que tout chrétien responsable doit lire.

Ce livre reste avant tout un cri d'alarme. Admettons que certains de nos frères, postés en vigie sur les hauts lieux de la souffrance et de la foi voient plus clair et plus loin que nous. Les peuples de jadis à la voix peu flatteuse des prophètes se bouchaient les oreilles. Ils furent exterminés. (252 pages; \$1.75; en vente chez Fides).



dit au théâtre, d'un sujet béni, c'est-à-dire un sujet dont le spectateur est tout de suite le complice. C'est une comédie honnête sur l'honnêteté féminine, mais où il y a aussi une femme très sensible qui s'interroge, s'inquiète, après douze ans de mariage et de bonheur parfait et qui, parce qu'elle a une amie qui se vante d'être recherchée par tous les hommes sans rien faire pour ça, se demande si elle aussi, si elle voulait, on ne lui ferait pas la cour.

Afin d'en faire l'expérience, elle se montre donc coquette et, finalement, sans l'avoir voulu, se fait embrasser par un jeune cousin un peu bête, et cela juste au moment de l'arrivée de son mari.

Et c'est ainsi que le dernier acte est un petit drame sentimental, qui se termine le plus heureusement, car, réellement, l'épouse n'a rien à se reprocher.

Si je voulais sera interprété par Yvette Brind'Amour, Yvonna Gascon et Roland Chenail.

OLD KEG
OLD KEG
OLD KEG
OLD KEG
OLD KEG
OLD KEG
OLD KEG
OLD KEG
OLD KEG
OLD KEG

UN VÉRITABLE
RYE WHISKY
À PRIX
POPULAIRE

MELCHERS DISTILLERIES LIMITED — MONTREAL, BERTHIERVILLE



ERIGEZ UN MONUMENT DURABLE

à ceux qui vous sont chers.
Visitez notre assortiment varié à Waterloo et Granby. — Prix sur demande. — Nous nous occupons aussi les inscriptions.

Bradford Granite & Marble Works Redg.

Prisonniers des collines

par Guy BOULIVON

Écrit par un ancien commissaire scout, et illustré d'admirables dessins de Forget, ce livre raconte la passionnante aventure survenu à des garçons, dans des cavernes pyrénéennes. On verra comment ce qui ne devait d'abord être qu'un grand

jeu, contrôlé de près par le chef, devint soudain une terrible marche obscure, le long d'une rivière souterraine, au milieu de paysages hallucinants; grottes magnifiques, hérissées de stalactites, cavernes écroulées où gisent des squelettes préhistoriques, couloir étouffant sur les murs duquel on découvre soudain d'étranges dessins, cascades mugissantes et soudain... là-bas, au fond du précipice des chuchotements...

Ce volume est publié pour les enfants dans la collection à un dollar qui comprend déjà les titres suivants : *Franceline*, par M.-A. Grégoire-Coupal; *Le Cheval d'or*, par Odette Oligny; *Coeurs d'enfants*, par frère E. Goyette; *Catherine Tekakwitha*, par Juliette Lavergne; *La sorcière de l'ilot noir*, par M.-A. Grégoire-Coupal. 143 pages, 20 illustrations; chez Fides.

Théâtre lyrique

Le théâtre lyrique Molson présentera, lundi soir prochain, 22 janvier, l'opérette romantique de Franz Lehar "Le pays du sourire". Cette opérette, lorsqu'elle fut présentée à Paris, garda l'affiche pendant sept saisons consécutives. Le Théâtre lyrique Molson, commandité par Molson's, est radiodiffusé tous les lundis soirs, de 9 h. à 10 h., sur les ondes du réseau français de Radio-Canada.

Les principaux interprètes du "Pays du sourire", lundi soir, seront Pierrette Alarie et Léopold Simoneau.

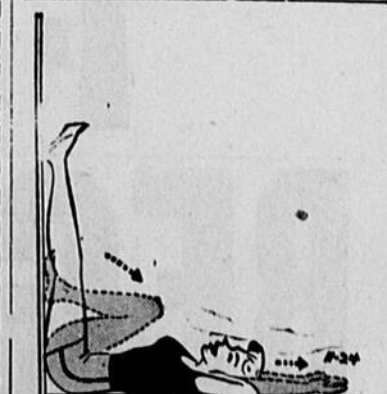

Un exercice garanti pour conserver la sveltesse.

LE RÉSEAU QUI DESSERT LES DIX PROVINCES



Beau temps, mauvais temps,
même en hiver,
la voie est LIBRE

Lorsque vous montez dans un train du Canadien National, vous êtes assuré de vous engager sur une voie libre et bien roulante. Adieu donc aux embouteillages, aux routes encombrées, aux soucis, aux ennuis, aux miroitements qui fatiguent la vue d'un automobiliste! Dans un wagon du Canadien National, c'est la détente et le confort.

Un personnel courtois est à votre service. Vous bénéficiez des nombreux avantages qui font l'agrément d'un voyage.

Par le Canadien National, vous arrivez à destination frais et dispos... et vite.

Ceux qui voyagent souvent et qui ont le souci de l'exactitude, ont recours au chemin de fer.



CANADIEN NATIONAL
RAPIDITÉ • CONFORT • SÉCURITÉ

Ad. No. 51-1F
2 cols. x 155 lines

Canadian Advertising Agency Limited
Montreal

RITZ THEATRE PALACE GRANBY

VENDREDI ET SAMEDI

LE ROI

Avec
Maurice CHEVALIER, A. DUCAUX,
Sophie DESMARETS,
Aussi

TARZAN ET LA FEMME LEOPARD

avec
Johnny WEISSMULLER,
Brenda JOYCE, Johnny SHEFFIELD

NOUVELLES

Dimanche—Lundi—Mardi—Merc.

MARLENE

Aussi
Tino ROSSI, Micheline FRANCEY,
Lila VETTI, BUSSIERES,
Pauline CARTON,

SILVER RAIDERS

Avec
Whip WILSON, Andy CLYDE,

THEATRE CARTIER

NOUVELLE POLITIQUE :
Vendredi —samedi —dimanche —lundi

RHAPSODY EN BLEU

Avec
Robert ALDA, Joan LESLIE,
Alexis SMITH, Charles COLBURN,
Aussi

CAVALIER DE CROIX-MORT

Avec
Madeleine ROBINSON, Yves VINAN,
DESSINS ANIMÉS :

VENDREDI ET SAMEDI

BLACK HAND

Avec
Gene KELLY, J. Carrol NAISH,
Teresa CELLI, Marc LAWRENCE,

OUTRAGE

Aussi
Mala POWERS, Tod ANDREWS,
Robert CLARKE, Raymond BOND,
Rita LUPINO,

Nouvelles

DIMANCHE - LUNDI et MARDI

ABBOTT & COSTELLO IN THE FOREIGN LEGION

Aussi
Bud ABBOTT, Lou COSTELLO,
Patricia MEDINA, Walter SLEZAK,

SOUTH SEA SINNER

Avec
S. WINTERS, Macdonald CAREY,
Helena CARTER, Luther ADLER,

DESSINS ANIMÉS :

"Carnation Daisy" établit un record mondial

Les directeurs de l'Association Holstein-Friesan de l'Amérique ont confirmé que la vache Holstein "Carnation Homestead Daisy Madcap" a brisé les records mondiaux dans la production de livres de gras dans une épreuve officielle de 365 jours, qui s'est terminée à 10 heures du soir, le vendredi 5 janvier.

La vache fut officiellement déclarée championne mondiale dans la production de livres de gras par M. H. W. Norton Jr., le secrétaire exécutif de l'Association Holstein-Friesan, avec un record de 1413.6 lbs de gras. Ceci est équivalent à 1767 lbs de beurre, une moyenne de 4.84 lbs de beurre par jour pendant 365 jours. Ceci équivaut à 7 fois la production d'une vache laitière ordinaire.

Dans toute l'histoire, aucune vache de n'importe quelle race ou de n'importe quel âge, nulle part au monde, n'a produit autant de livres de gras sous une telle surveillance officielle. "Carnation Daisy" a produit 34,553 livres de lait, soit une moyenne de 44 pintes de lait par jour durant la période de l'épreuve. Sa meilleure production journalière fut de 123.3 livres de lait, un peu plus de 57 pintes de lait.

Le record précédent avait été obtenu par "Alcatraz Gerben", une vache canadienne.

La traite de "Carnation Daisy" a été faite 4 fois tous les 24 heures durant l'année d'épreuve par Beath "Peter" Buesser et son alimentation était sous la surveillance de Henry Duve, le surintendant des bestiaux de Carnation, qui est au travail sur les fermes laitières Carnation depuis au-delà de 25 ans. M. Buesser faisait la traite entièrement à la main. Depuis un an, celui-ci n'a pas eu un sommeil complet de 8 heures.

Carnation Homestead Daisy fut élevée pour devenir une championne. Elle est fille du Gouverneur de Carnation (celui-ci a 25 filles produisant au-delà de 1,000 lbs de gras par année chacune) et de "Carnation Daisy Madcap", fille de 1018 lbs de Carnation Ormsby Madcap (1313 lbs de gras dans un an) ;

celle-ci était la soeur de Carnation Ormsby Madcap Fayne, championne mondiale de la vache laitière (1392 lbs de gras et 41,943.4 lbs de lait en 3 5 jours).

Dans la production de livres de gras aussi bien que dans la production laitière, la nouvelle championne Carnation Daisy est équivalente à 7 vaches laitières ordinaires. Pendant 206 jours sur les 265, elle a produit au-delà de 90 lbs de lait par jour et, durant 148 jours, elle a produit au-delà de 100 lbs.

Sa meilleure journée pour la production de gras fut le 27 janvier 1950, lorsqu'elle produisit 5,308 lbs de gras.

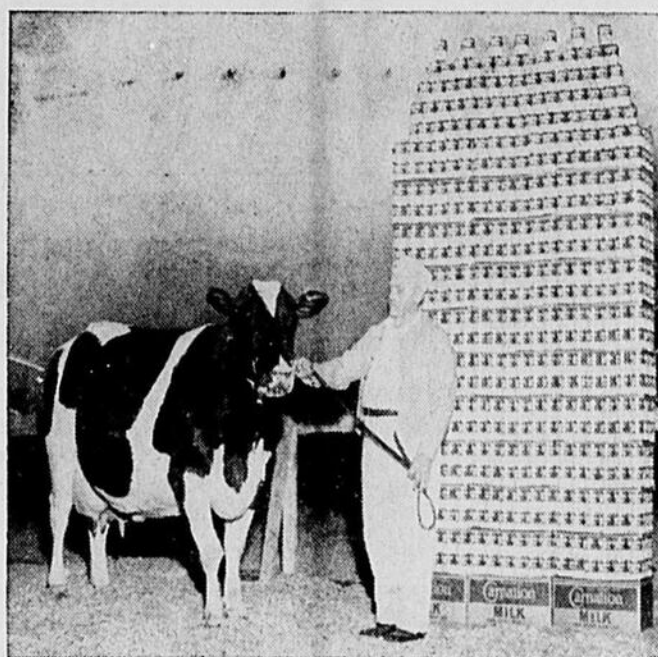

La vache Holstein Carnation Homestead Daisy Madcap qui vient de briser tous les records mondiaux pour la production de gras. En une seule journée, elle a donné 5,308 lbs de gras. Son record officiel pour 365 jours est de 1413.6 lbs de gras avec 34,553 livres de lait.

PRODUITS IMPERIAL
Huile à poêles et fournaises.
Installation et réparation de brûleurs de tout genre.

CHANON & LUCAS
Propriétaires

707, rue Principale - Waterloo - Tél. 311
Laurent Lucas, homme de service.

EXPÉDIEZ PAR
NADEAU EXPRESS ENR.
(Successeur de Ménard Express)

Service quotidien entre
MONTREAL et WATERLOO

ENTREPOSAGE DES MEUBLES, ETC.

Entrepôt à Montréal: 1680 rue William
Tél: Fitzroy 6351.

Bureau central à Waterloo:
Chemin de Granby. Tél. 761-J-1

Maitrisez vos problèmes financiers ... à l'aide de Plans Personnels

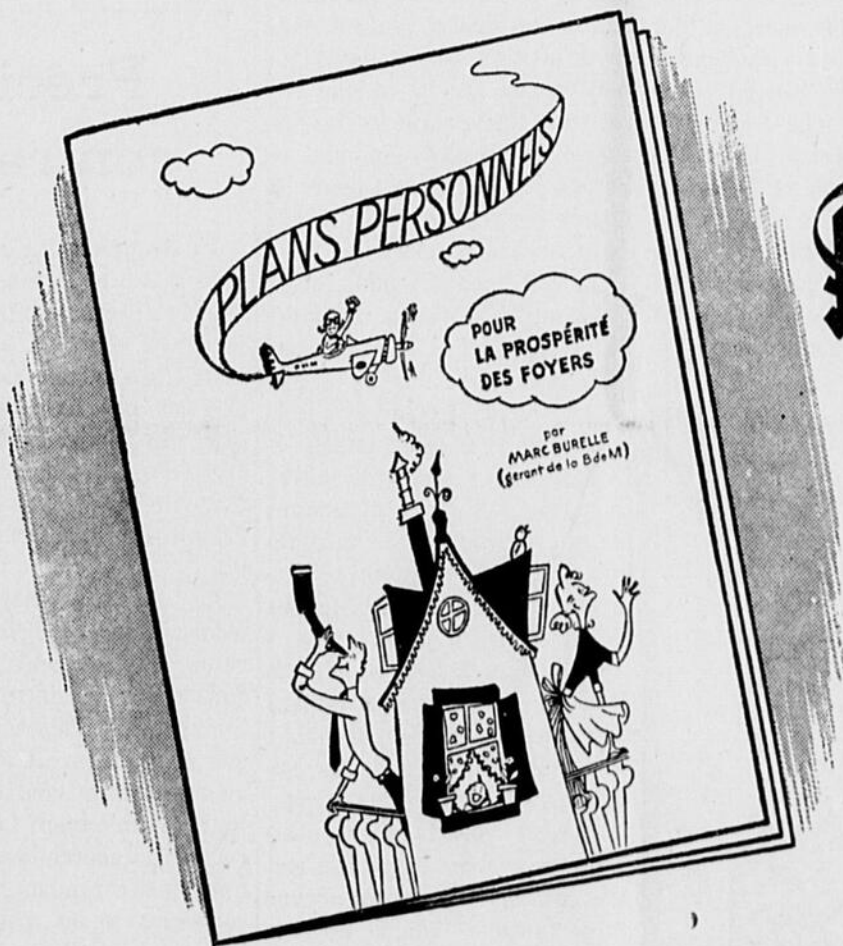

QUI EST LE MAÎTRE? VOUS OU VOTRE ARGENT?

Pouvez-vous faire accomplir à votre argent pour vous ce que vous pensez qu'il devrait?

Vous le pouvez... à l'aide de Plans personnels.

SOYEZ LE MAÎTRE DE VOTRE ARGENT... Avec un Plan personnel, vous pouvez être le maître de votre budget... vous pouvez débarrasser votre vie des soucis des lendemains de paye. Plus que cela, outre de vivre selon votre revenu, vous pouvez tirer le maximum de votre argent grâce aux Plans personnels.

PLANS PERSONNELS POUR TOUT LE MONDE... Procurez-vous un exemplaire de notre nouvelle brochure: *Plans personnels*, et vous verrez ce que nous voulons dire. Quelle que soit votre occupation dans la vie... que vous soyez ouvrier d'usine ou commis de bureau — sténographe ou ménagère — cultivateur, pêcheur, mineur ou homme d'affaires... vous trouverez cette brochure extrêmement pratique pour vos finances personnelles et familiales.

PAS DE MIRACLES FINANCIERS... Avec les Plans personnels, il n'est pas question de miracles financiers, ni de recettes pour s'enrichir en un jour. Voilà quelque chose que nous ignorons complètement. Mais il est question de gérer l'argent, et comme banquiers du peuple canadien depuis 133 ans, nous connaissons quelque chose dans ce domaine.

COMMENT TIRER LE PLUS POSSIBLE DE VOTRE ARGENT... Plans personnels est un petit livre plein d'allant qui vous dit — quel que soit votre revenu — comment assoir solidement vos finances, comment tirer le plus possible de votre argent.

Entrez à votre succursale la plus rapprochée de la B de M et demandez-en un exemplaire. Vous ne vous engagez à rien... sauf envers vous-même.



COMMENCEZ un Plan Personnel AUJOURD'HUI

BANQUE DE MONTRÉAL
La Première Banque au Canada

QU'APPELLE-T-ON Plans Personnels?

Les Plans personnels sont plus que de simples budgets... un budget, en soi, est chose ennuyeuse.

Les Plans personnels constituent un programme financier constructif en vue du succès des individus et des familles — un programme pour gens prévoyants et épris de progrès — pour gens qui ont des projets d'avenir et veulent les réaliser.

Voilà pourquoi les Plans personnels ne ressemblent à rien d'autre. Ils tiennent compte du fait que nous devons tous vivre avec ce que nous avons — non avec ce que nous désirons. Ils tiennent compte aussi de ce qu'un plan de budget ne doit jamais étouffer la joie de vivre. Ils vous montrent comment vous inscrire vous-même à votre bordereau de salaire, tout autant que le boucher, l'épicier, le boulanger. Ils vous font voir comment construire pour l'avenir, tout en jouissant du présent. Et ils vous apprennent comment tirer de la vie le plus possible avec votre revenu.

En matière de Plans personnels, ce qui importe, ce n'est pas le chiffre de votre revenu, c'est ce que vous en faites.

CE QUE LES GENS DISENT DES Plans personnels

Nous avons présenté les Plans personnels à titre d'essai, aux visiteurs de l'Exposition Nationale Canadienne, l'automne dernier. Des milliers de personnes ont répondu à notre appel et demandé des exemplaires de la brochure: "Plans personnels pour la prospérité des foyers."

"Moderne et pratique dans les conditions actuelles d'existence," nous écrit un visiteur après avoir lu la brochure.

"J'avais grand besoin de ces conseils," écrit un autre, "et vous avez déjà contribué à résoudre un bon quart de nos problèmes personnels."

"Brochure excellente," dit un troisième, "mon plan de budget sera organisé d'ici un mois."

Ces commentaires, et d'autres du même genre, sont dans les dossiers de la banque, au siège social, à Montréal.

Succursale de Waterloo: F. M. ALLAN, Gérant

Jean Jolin
OPTOMETRISTE

Examen de la vue

198, rue Saint-Joseph - Waterloo
Téléphone 570

NOUVEL HORAIRE
(en vigueur le 30 avril 1950)
DIRECTION SUD

Tous les jours
exc. le dimanche
No 254 8.53 a.m.

Tous les jours
sam. et dim. exc.
No 252 4.04 p.m.
No 260 4.50 p.m.

Samedi seulement
No 264 2.00 p.m.
No 250 3.15 p.m.

DIRECTION NORD

Tous les jours
exc. le dimanche
No 251 11.20 a.m.

Tous les jours
sam. et dim. exc.
No 253 5.40 p.m.

Tous les jours, sam. et dim. exc. (de Sutton)
No 255 2.45 p.m.

Samedi seulement
No 261 1.58 p.m.

Samedi seulement
No 265 3.55 p.m. (de Sutton)

Tous les trains circulent selon l'heure solaire.
N. DUROCHER, Agent.
Tél. : 211

Pacifique Canadien

Le ruban pour les accessoires



Le ruban redevient de plus en plus à la mode et on s'en sert pour toutes sortes de choses. Dans la fabrication des accessoires, par exemple. Les accessoires en ruban sont des plus féminins et extrêmement jolis. Voici une double importation de Paris : une étoile en ruban de soie et le sac à main.

AMERICAN HOUSE

Stukely-Sud-tél. 550 J 1

Salle de danse

Orchestre toutes les fins de semaines

Salle de réception pour événements sociaux.

Salle à manger - Chambres confortables

PERMIS COMPLET DE LA C.L.Q.

PROP. W.-R. TRUDEL

GERANT: PAUL RICHARD

HOTEL ST-PAUL

Bienvenue au Jardin dansant

Salle pour réceptions, mariages, congrès et autres réunions sociales, à prix raisonnable

Danse six soirs par semaine

Propriétaires: Marcel et Paul Langlois

St-Paul d'Abbotsford - Tél. 9655

Votre page, mesdames, mesdemoiselles ...

Tailleurs d'hiver

Les collections parisiennes comportent de nombreux tailleurs. Et toutes les tendances s'expriment sur ces pratiques et élégants vêtements. Les femmes n'auront vraiment que l'embarras du choix.

Car s'il est vrai que, d'une manière générale, les tailleurs sont avant tout classiques, il n'est pas moins vrai aussi que bien des couturiers ont sacrifié à la fantaisie. L'asymétrie, par exemple, exerce ses droits, même sur les sobres vêtements. Chez Dior, notamment, un tailleur de flanelle grise s'achève d'un côté par une large écharpe double qui fait corps avec le vêtement et se drapait devant. Le reste de la jaquette est strict et s'appuie à la taille par une ceinture. Chez Balenciaga l'écharpe est indépendante, elle est en velours Léda vert et met de l'imprévu et de la fantaisie sur un tailleur noir à basque décollée.

Car un grand nombre de couturiers continuent à préconiser les basques arrondies qui se détachent de la jupe, serrée et bien droite. Ces basques galbent la silhouette sur les hanches. Chez Lanvin des poches accompagnent ce mouvement. Elles sont appliquées depuis la taille sur un tailleur en tissu sec de nuance noire. Chez Manguin le même mouvement est plus accentué. Ce sont deux plis qui s'évasent sur la basque en accroissant son effet décollé.

Le rôle décoratif des boutons

Les boutons s'affirment sur les tailleurs, sur certains au

moins car d'aucuns restent fidèles à l'unique bouton marquant la taille mais d'autres au contraire veulent le double bouton, comme chez Rochas, par exemple, qui ne s'arrête qu'en bas de la jaquette. Chez d'autres au contraire les boutons montent vers le revers et maintiennent un pli appliqué sur la jaquette. Chez Tristan Maurice ils viennent boutonner une basque en velours qui se retourne au bas d'un tailleur de lainage noir dont le col est également en velours noir.

Ce mélange de tissus est cependant assez rare et le tailleur dans l'ensemble comme le manteau ou même la robe sacrifie au goût de la saison pour les tissus moelleux et laineux. Bien entendu quand il s'agit d'un vêtement classique, les femmes retournent vers le strict et sec tissu qu'elles ont toujours aimé. Le grain de poudre, par exemple, pour un tailleur noir est toujours le grand favori et le tweed pour les heures sportives n'a perdu aucun de ses droits. Mais il reste toute la série de ces tissus que nous avons décrits et que l'on retrouve sur la majorité des costumes, qu'ils soient habillés ou prévus au contraire pour les heures matinales.

La note classique domine

On voit, bien entendu, encore beaucoup de carreaux, de prince de Galles, d'écossois fondu, mais il faut reconnaître que la note classique domine et que la femme préfère cette année les lainages très légèrement chinés, les noirs, et toute cette gamme de gris brouillard, de gris fumée, de gris éléphant qui se partagent avec les bruns la faveur de l'automne.

Le velours est la grande vedette de la saison; le tailleur bien entendu ne l'a pas oublié et nombreux sont dans les collections, les classiques vêtements de velours noir. Mais Balmain a voulu égayer un modèle sur lequel il ne veut aucune autre fantaisie qu'une note de satin violet ourlant l'échancrure des revers, le bord des poches et ceux mêmes du vêtement.

Le veston droit, le veston sac est lui aussi un des favoris de la saison. On le retrouve chez de nombreux créateurs. Il est assez long, s'orne souvent de deux poches à couvercles, ou passepoilées, ses revers se croisent assez haut et sa manche très classique est bien épaulée.

Jacques Heim place sur une jupe de fantaisie en écossois jaune et noir, une veste droite, jaune, gansée de noir. Mais ce vêtement peut être plus classique et le tweed dans bien des cas est choisi pour le réaliser.

La hauteur des revers et les accessoires

Il est difficile de fixer une hauteur standard pour les revers, ceux-ci varient selon la forme du vêtement. Une veste boutonnée à un bouton aura un revers un peu plus long; celles qui sont garnies d'un boutonnage à deux rangées présenteront au contraire un revers plus court. Mais d'une manière générale la mode préfère les vestes fermées assez haut, les manches bien épaulées à la ligne classique et elle n'admet la fantaisie que pour les détails qui accompagnent le tailleur.

Car cette année plus que jamais, étant donné la sobriété des vêtements, les accessoires prennent une très grande importance. Le sac bien entendu,

qui est beaucoup plus petit que les saisons précédentes pour les heures habillées, a peut-être encore grandi aux heures de travail. Il devient un véritable "fourre-tout" où la femme emporte avec elle tout ce qui lui sera indispensable — croit-elle — au cours de la journée.

Le parapluie fait une nouvelle et violente offensive. Il est long, en aiguille et choisit pour son manche les plus amusantes fantaisies. Tristan Maurice a transformé en arme défensive le manche de l'un d'eux. Il en a fait un lance-pierre dont les montants sont en bois et le reste en cuir, et la femme peut utiliser comme munition le maron d'inde qu'elle porte au revers de son tailleur!...

Les gants comme l'écharpe, sont de la même couleur que les coulières et le sac et c'est avec ces accessoires qu'une femme renouvellera et animera un tailleur un peu trop strict d'allure.

L'imprimé



Robe-gaine en coton-dentelle importée. Une création américaine qui obtient outre-frontière un succès mérité. Elle miroite de perles et de pierres du Rhin cousues à la main.

Précieux auxiliaire contre la tuberculose

La streptomycine comme traitement contre la tuberculose ne peut remplacer le repos au lit ni le séjour dans un sanatorium, mais elle s'avère efficace quand elle est utilisée conjointement avec des traitements reconnus. C'est ce qu'écrivit le docteur S. J. Hawkins dans la revue *Health* de la Ligue canadienne de Santé.

Le Dr Hawkins, directeur médical du Freeport Sanatorium, de Kitchener, Ontario, dans un article intitulé "Streptomycin in Tuberculosis" dit que le repos au lit et le séjour au sanatorium constituent toujours le traitement fondamental contre la tuberculose. La streptomycine, cependant, utilisée de concert avec les méthodes établies s'avère d'une grande valeur, et on prend grand soin aujourd'hui d'en prescrire l'emploi dans les soins accordés à chaque malade.

Les tentatives de combattre la tuberculose à l'aide de drogues microbicides remontent au début même de nos connaissances à ce sujet, mais n'avaient jamais été couronnées de succès avant la découverte de la streptomycine antibiotique, un produit des tissus de champignons dits actinomycètes dont l'habitat naturel est probablement le sol. Au cours des premières expériences, de savants chercheurs ont rapporté qu'ils avaient isolé deux variétés de streptomycine, l'une provenant d'un terrain fortement engraisé au fumier et l'autre provenant du gosier de poulet. Toutes deux avaient le pouvoir de détruire, dans une éprouvette, les germes de la tuberculose.

Depuis le mois de décembre 1944, alors qu'elle fut utilisée pour la première fois chez des humains, la streptomycine a démontré qu'elle était particulièrement efficace dans le contrôle de la toxémie—due à des poisons, distillés par le germe de la tuberculose, qui s'introduisent dans les vaisseaux sanguins—danger toujours présent dans cette maladie. Au début, nombre de patients traités avec la streptomycine en ressentiaient des effets toxiques marqués. Mais depuis, des progrès réalisés dans la fabrication, l'usage

et l'administration de la drogue ont surmonté ces difficultés. On utilise aujourd'hui la streptomycine en combinaison avec une nouvelle drogue, l'acide salicylique para-amine (PAS), combinaison qui permet de prolonger plus longtemps les effets salutaires de la streptomycine sans provoquer chez le germe de la tuberculose la naissance de propriétés de résistance.



Les imprimés du printemps font leur apparition aux montres des grands magasins. Voici un modèle que vient de lancer International Dress : crêpe brun pâle aspergé de points noirs. Avec un chapeau large, une étroite ceinture et de jolis boutons, rien de plus frais ni de plus simplement décoratif.

Quand vous êtes ÉPUIÉE et Tourmentée



ne pouvant pas faire votre travail—difficile avec les enfants—vous sentant mal, ne blâmez pas vos "nerfs". Vos reins ne fonctionnent peut-être pas bien—et, dans ce cas, les impuretés du sang s'accumulent dans votre organisme—maux de tête, maux de reins, sommeil agité s'ensuivent. Pour maintenir vos reins en bon état—prenez des Pilules Dodd's pour les Reins—et voyez comme cette sensation d'épuisement est bientôt remplacée par de l'énergie et de l'entrain.

Pilules Dodd's REINS

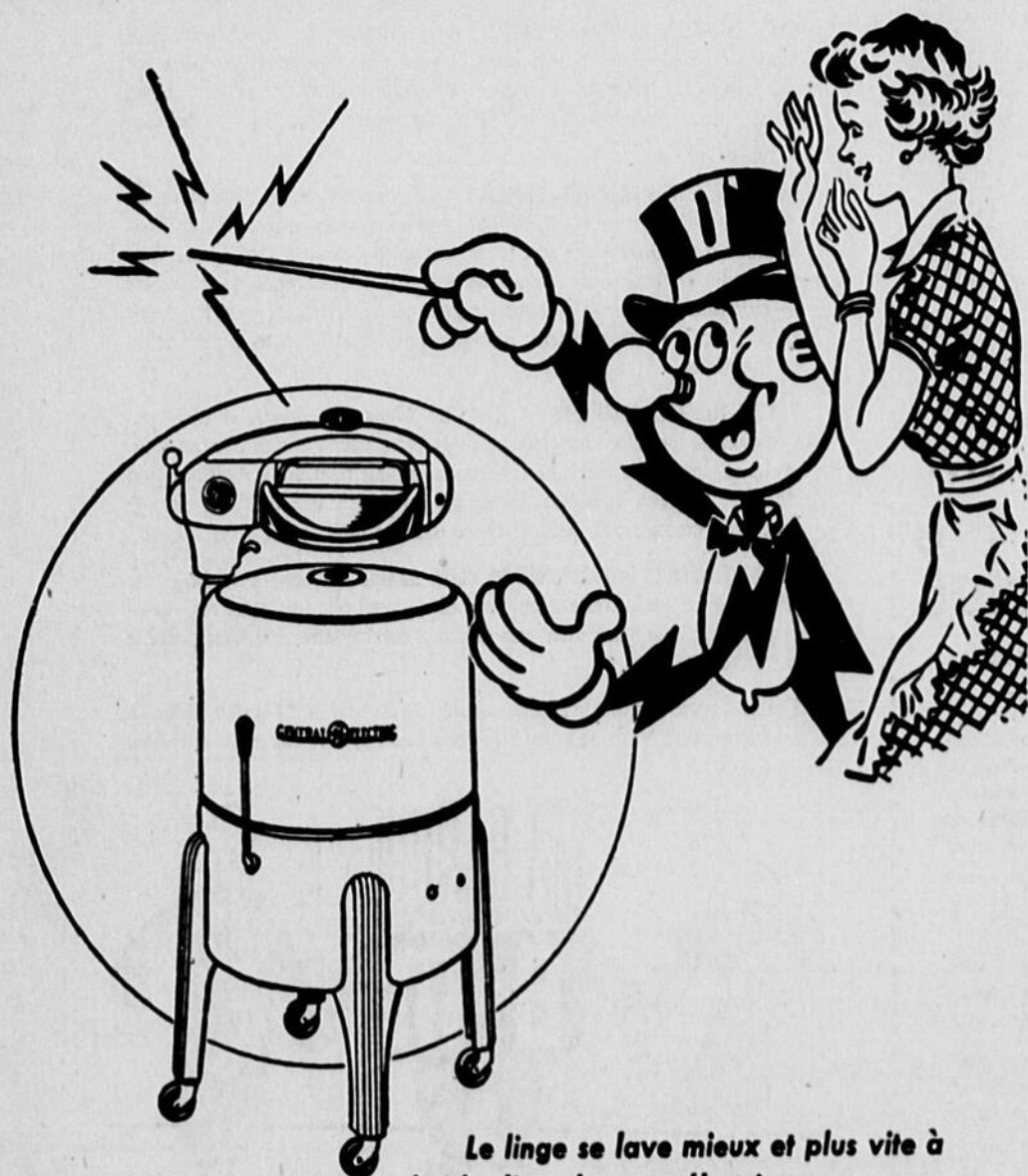

Le linge se lave mieux et plus vite à l'aide d'une laveuse électrique

Votre linge sera plus propre et gardera plus longtemps l'apparence du neuf si vous utilisez une laveuse électrique.

Elle lave délicatement—mais à fond!—et il est si simple et si facile de s'en servir. Ses quelques pièces en mouvement sont de construction robuste pour servir sans faire défaut.

Demandez une démonstration pratique et voyez comment une laveuse électrique peut vous épargner du temps, de l'argent et des heures de dur travail.

Prix: \$149.50 et plus

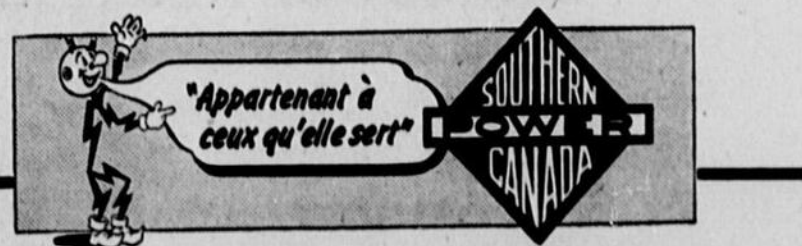

L'éclairage moderne rehausse la beauté des couleurs du foyer, le soir

par Alice ADAIR

A cause des améliorations constantes que l'on apporte à l'éclairage du foyer, il n'y a plus de raisons pour que les couleurs perdent de leur éclat ou de leur intensité après le coucher du soleil ou par temps grisâtre. L'illumination artificielle moderne entre en scène au moment où disparaît le soleil pour prêter vie au coloris intérieur. Cependant, pour tirer avantage de tout l'éclat de la lumière, les couleurs doivent être propres et brillantes et la surface doit posséder un pouvoir de réflexion suffisant.

Il est important de connaître le rapport qui existe entre la couleur et la lumière. Ainsi, une surface veloutée, que l'on obtient en appliquant une couche de peinture mate sur les murs ou le plafond, fournit une meilleure diffusion de la lumière. Un fini trop brillant éblouit au lieu de donner une bonne lumière. Il faut admettre, également, que certaines couleurs réfléchissent mieux la lumière que d'autres. Aussi, afin de se servir de la couleur comme d'auxiliaire visuel, il faut tenir compte de ce fait quand on élabore les projets de décoration et d'éclairage d'un foyer.

La majorité des murs de côté réfléchissent de 50 à 60 pour cent de la lumière qui les atteint. Le blanc et l'ivoire donnent la plus grande réflexion de lumière, jusqu'à 85 p. c. et 75 p. c. respectivement. Puis viennent le rose, le jaune, le beige le gris et le bleu pâle dont l'intensité de réflexion varie de 55 p. c. à 65 p. c., suivis du vert pâle et de l'abricot avec 55 p. c. et 50 p. c. respectivement. Les couleurs foncées viennent en dernier avec 5 p. c. ou 10 p. c.

Les planchers et les tapis, ainsi que le mobilier, sont con-

sidérés des sources secondaires importantes de lumière et méritent d'être étudiés attentivement. La lumière qu'ils réfléchissent est en proportion directe de la clarté de leur teinte.

L'éclairage, en fait de décoration, se bornait autrefois à l'arbre de Noël. Mais aujourd'hui, il joue un rôle important dans la décoration intérieure. Alors que les lampes et autres genres d'éclairage auxiliaires font partie de la décoration, l'éclairage décoratif peut fournir une partie de l'illumination générale. Un exemple consiste dans l'éclairage des corniches qui répand une lumière égale du sommet d'un ou plusieurs murs, éclairant la pièce et mettant en vedette l'ensemble des couleurs. L'éclairage des corniches ou des alcoves contribue de façon efficace à créer l'illusion de fenêtres additionnelles dans une pièce où il existe peu de fenêtres. Dans une fenêtre même, un tube fluorescent, dissimulé derrière un lambrequin, donne l'impression que c'est la lumière du jour qui filtre à travers les draperies.

Une autre manière ingénieuse d'éclairer les murs, consiste à recouvrir de plaques de verre dépoli le sommet des murs bas d'une pièce. La lumière dissimulée à l'intérieur du mur s'échappe par le verre dépoli. On peut appliquer le même principe dans un parement, en dirigeant le faisceau lumineux vers une belle peinture. Les livres peuvent devenir doublement décoratifs, si l'on dissimule une lumière dans la bibliothèque. C'est là un truc particulièrement attrayant quand le fond de la bibliothèque est peinturé de la même teinte qu'une des couleurs secondaires de la pièce. Les armoires dans les murs, ou les étagères de coin, produisent un joli effet quand on les traite de cette façon, et elles servent de fond attrayant à des bibelots précieux, de jolies tasses ou des pièces de verre finement travaillées.

Un cadre profond, portable, renversé afin que la lumière puisse passer par l'ouverture circulaire pratiquée au centre, peut avoir plusieurs usages. Recouvrez cette ouverture d'un vase en verre dépoli contenant les fleurs de la saison. Ou, placez au centre du vase des figurines et entourez la base de fleurs.

La lumière et la couleur, sous forme de peinture, peuvent parer votre foyer d'une beauté nouvelle, en tous temps de l'année.

Le sport pour l'élégance



La sveltesse par le sport, voilà un mot d'ordre de santé. Et le patinage est un sport propre à assouplir et à protéger la ligne. Mais attention : pratiqué immodérément il peut faire plus de tort que de bien. En toute chose il faut savoir mesure garder.

Pour le soir



Le bleu marine a toujours ses fidèles pour la robe du soir, l'hiver et le printemps. La moire bleu marine a des reflets séduisants. Détail jeune et charmant : le col ailé sur les épaules. La boucle rose met une jolie touche de couleur. La jupe, drapée à la taille à partir d'une couture centimètre des genoux. Le dos est en pointe.

Contre le communisme

Dans une conférence à Winnipeg, l'ancien rédacteur en chef du journal communiste de New-York le *Daily Worker*, M. Budenz, revenu à la foi de son enfance, qu'il défend maintenant avec vigueur par la parole et la plume, a démontré que l'éducation matérialiste conduit directement au communisme. L'absence de religion dans l'enseignement donné par un grand nombre d'institutions américaines laisse libre cours à l'infiltration communiste chez les étudiants. D'après M. Budenz, les trois principaux moyens pour contrecarrer l'influence communiste seraient le recours à la prière, l'étude de la doctrine communiste et l'exercice de leurs droits par le citoyens libres.

TEL. 3966 9 rue Dufferin
Dr C.-E. BEAULIEU
CHIRURGIEN-DENTISTE
(En face du bureau de poste)
GRANBY, QUE.

Agriculture

Succès...

(Suite de la page 2)

A propos de semence

Les magnifiques résultats du concours d'orge 1950 mettent une fois de plus en vedette l'importance de confier au sillon une semence pure, enregistrée et propre et de choisir les variétés les mieux adaptées au milieu. S'il est une élite agricole qui se soucie d'un facteur de succès aussi important, il faut malheureusement dire qu'un trop grand nombre de cultivateurs du Québec n'y porte encore que très peu d'attention. Des enquêtes conduites par le Service provincial de la Grande Culture en coopération avec des fonctionnaires fédéraux ont démontré, par une analyse d'échantillons de grain de semence prélevés au hasard que, dans une infinité de cas les grains mis en terre sont de qualité très médiocre, mal criblés et contiennent un trop fort pourcentage de graines étrangères à l'espèce, à la variété quand ce ne sont pas purement des graines de mauvaises herbes.

D'autre part, bien des cultivateurs ont pris l'habitude réprouvable d'employer comme semence des grains d'alimentation provenant des provinces de l'Ouest et ne possédant pas le pouvoir de germination minimum exigé par la Loi des semences. Et c'est ainsi que l'on doit se contenter de demi-récoltes.

Plus que jamais, par suite des gelées qui ont sévi dans l'Ouest canadien, cette question de l'emploi des grains d'alimentation comme semence devient plus grave du fait que ces céréales ont subi des dommages qui en réduisent déjà la valeur comme semences. Aussi a-t-on cru opportun de mettre les cultivateurs au courant de la situation en leur conseillant de s'approvisionner de véritable avoine de semence. De plus, on engage les cultivateurs disposant d'une bonne récolte de préparer celle-ci comme semence et de l'offrir en vente quitte à acheter des grains d'alimentation pour suf-

fir à l'alimentation de leur cheptel. Compte tenu de la qualité des grains récoltés sur nos fermes et que l'on peut vendre comme semence pourvu qu'ils aient été bien criblés, il y aurait avantage à ce marché.

Il importe donc aux intéressés de faire cribler le grain dont ils pourraient ainsi disposer le plus tôt possible, et d'offrir cette marchandise sans délai car le commerce n'attend pas à la dernière minute pour s'approvisionner.

Nous avons dans la province de nombreux postes de criblage où la préparation de bonnes semences peut se faire facilement. Nous possédons également de nombreuses organisations coopératives qui peuvent canaliser nos surplus de semences. Mais encore une fois, tout ne marchera qu'en autant qu'on se mettra à l'oeuvre immédiatement.

Réunion...

(Suite de la page 2)

MM. J.-Antonio Ste-Marie, le régisseur de la Station expérimentale de Lenoxville, qui traitera de la culture des herbages en regard du coût de revient des produits animaux, et Pierre Labrecque, le directeur du service provincial de l'Industrie animale, qui communiquera aux congressistes les grandes lignes du programme de production de 1951, à la lumière des faits soulignés lors de la conférence agricole fédérale-provinciale tenue à Ottawa en décembre dernier en regard des besoins des marchés domestiques et d'exportation.

L'importance de l'élevage dans l'agriculture québécoise et l'économie de la province donne à ces assises un intérêt considérable et les sujets qui y seront étudiés devraient attirer à Québec une foule de cultivateurs.

CONFIEZ VOS PROBLEMES D'ASSURANCE A . . .

LOUIS J LAPORTE

PROTECTION ET SATISFACTION

9 rue Irwin

Tél: 3910

Granby

478 Principale

Tél: 243

Waterloo

Un agréable séjour vous attend

A l'Hôtel Canada

Le rendez-vous des voyageurs et touristes

Essayez notre steak aux champignons

ENEZ Y RENCONTRER VOS AMIS. ILS Y SONT TOUJOURS NOMBREUX.

ORCHESTRE MAINVILLE
CHAQUE SAMEDI SOIR

Réceptions de toutes sortes. Mariages Banquets

Suivez la foule au **"Grill Sportif"** de l'Hôtel Canada

Notre tâche SE POURSUIT sans répit

1950 FUT UNE AUTRE ANNÉE BIEN REMPLIE!

JAMAIS auparavant autant de gens n'ont fait aussi souvent usage du téléphone. Vos amis, vos voisins et vous-même avez contribué à porter à plus de 11 millions la moyenne quotidienne des appels... ce qui représente un nouveau sommet.

Simultanément, le nombre de téléphones en service a sans cesse augmenté. Vous pouvez maintenant atteindre un plus grand nombre de gens; ainsi, le service téléphonique a acquis une plus grande valeur pour vous au cours de 1950.

Sa valeur et son utilité se sont également accrues par suite des multiples améliorations que nous avons réussi à apporter à la qualité du service. Et le personnel du téléphone s'est efforcé partout de se montrer serviable et amical.

Il y a beaucoup à faire en 1951. Soyez assurés que nous continuerons de nous acquitter de notre tâche au meilleur de notre connaissance — vous fournir un service aussi impeccable que possible, afin qu'il vous soit le plus utile... à vous-même et au pays tout entier.



LA COMPAGNIE DE TÉLÉPHONE BELL

DU CANADA



Création dynamique!

NOUVELLE LESSIVEUSE

automatique

BENDIX

ECONOMAT

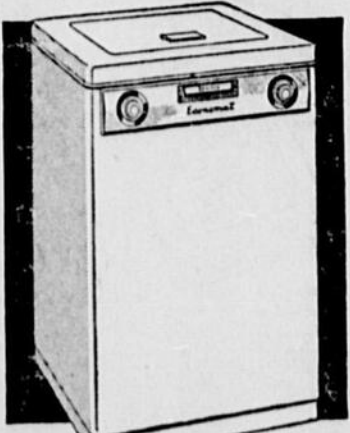

AVEC LA NOUVELLE **exclusivité** RINS-SAVER

qui économise jusqu'à 36 gallons d'eau par jour de lavage

- Entièrement automatique — sans essoreuse ni giratoire ni à rouleaux, et aucun bouillonnage.
- Lavage par un puissant AGITATEUR à courant de fond.
- Drainage FLOATAWAY-FLUSHAWAY.
- Nouveau couvercle en porcelaine formant une table de travail utile.
- Étonnante cuve Wondertub (comportant une garantie écrite de 5 ans).
- Un seul cadran commande le fonctionnement — vous n'avez pas à être là.

Si vous avez les moyens d'acheter une lessiveuse, vous pouvez vous payer une BENDIX

SEULEMENT \$279.50

VOYEZ LA NOUVELLE LESSIVEUSE BENDIX CHEZ

CARNET SOCIAL

Mlles Marguerite Larose et Irene McGrail, de Waterloo, étaient de passage à Montréal, jeudi dernier.

Mme H. Beaudry, de Ville-Mont-Royal, visitait ses parents, M. et Mme J.-H. Labelle, au cours de la dernière fin-de-semaine.

M. Jean Jolin assistait à une assemblée d'optométristes tenu à Richmond, mercredi dernier.

M. J.-M. Cardinal, M. et Mme J. C. Walker assistaient récemment aux funérailles de leur oncle, le Dr J. Ménard, d'Outremont.

Mlle Raymonde Bisailon, de Waterloo, est retournée à Montréal la semaine dernière, où elle poursuit actuellement ses études à l'Institut pédagogique familial et social.

M. Raymond Leclerc, de Montréal, était de passage à Waterloo mardi dernier.

M. Maurice Bisailon, de Waterloo, est retourné au Collège de Longueuil après un séjour prolongé dans sa famille.

Tous les détails au sujet des prêts personnels

Quelques renseignements de la B. de M.

Parfois les gens perdent de vue que les prêts personnels sont une des fonctions les plus importantes de la banque. Mais, comme le fait remarquer M. Frank Allan, le gérant de la succursale de la Banque de Montréal, à Waterloo, votre gérant de la B. de M. est toujours prêt à discuter toute situation dans laquelle un prêt personnel soit susceptible d'être utile.

Supposons que vous soyez en face d'une situation critique ou d'une occasion inattendue de faire un achat avantageux et que vous manquiez d'argent disponible. Si vous êtes en mesure de rembourser un prêt par versements réguliers à même votre revenu, la B. de M. peut vous avancer l'argent. Sur \$100, par exemple, remboursés en douze mois, l'intérêt atteint juste 27 sous par mois.

A la B. de M., vous pouvez être sûrs d'un traitement équitable et régulier, de même que de la plus entière discrétion sur vos affaires. De plus, M. Frank Allan traite tous ceux qui se présentent conformément au principe dont la banque s'inspire : "Demander un prêt à la B. de M., ce n'est pas demander une faveur." (ann.)

PETITES ANNONCES

AGENTS DEMANDES

AGENTS DEMANDES pour vendre à domicile 225 produits connus et garantis: thé, café, etc. Commission avantageuse. Bons territoires vacants. \$15.00 vous procurent valise et produits. Trente jours d'essai SANS RISQUE. Détails: JITO, 5130 St-Hubert, Montréal.

PERSONNEL

EPOUSE MAIGRE, EPUISÉE GAGNE 16 LBS!
"J'ai gagné 16 lbs—entraîné nouveau, nerfs solides, grâce à Ostrex"—
Mme L. Savard, Mattagamí Heights, Ont. Essayez les comprimés toniques Ostrex. Format de présentation seulement 60 cents. Toutes pharmacies.

Mme Camille DuMesnil était de passage à Sherbrooke jeudi dernier.

M. l'abbé Henri Fournier, de Saint-Hyacinthe, visitait ses parents jeudi.

Mlle Marguerite Brooks passe quelque temps à Montréal, l'invitée de M. et de Mme Charles L. Brooks, de Westmount.



Etude de comptables
PHILIPPE-A. JOLIN, c.a.
B.A., L.S.C., C.C.S.
comptable agréé syndic licencié
Edifice Terminus Central, Granby - Tél. 2046
Associé résident, EMILE FOURNIER, c.a.
Tél. 123 WATERLOO

ASSURANCES

générales

Hector Goudreau

courtier

Responsabilité publique, vie, feu, vol, automobile, etc.

31, rue Ellis Tél. 367 WATERLOO

En répondant aux annonceurs, mentionnez le "JOURNAL DE WATERLOO".

TOUJOURS UN BON SERVICE AU Poste TEXACO

GAZOLINE, HUILE, PARTIES D'AUTOS, ETC. Nous achetons et vendons les voitures usagées.

Représentant autorisé à Waterloo des autos **AUSTIN**

YVES TRANCHEMONTAGNE
RUE PRINCIPALE TEL. 284 et 10-J

Tél: 776

Rés: 753

Guy Genest, B.A., LL. L.
Avocat et procureur

639, rue Principale Waterloo Qué.

LES NOUVEAUX CAMIONS CHEVROLET

SONT ARRIVÉS

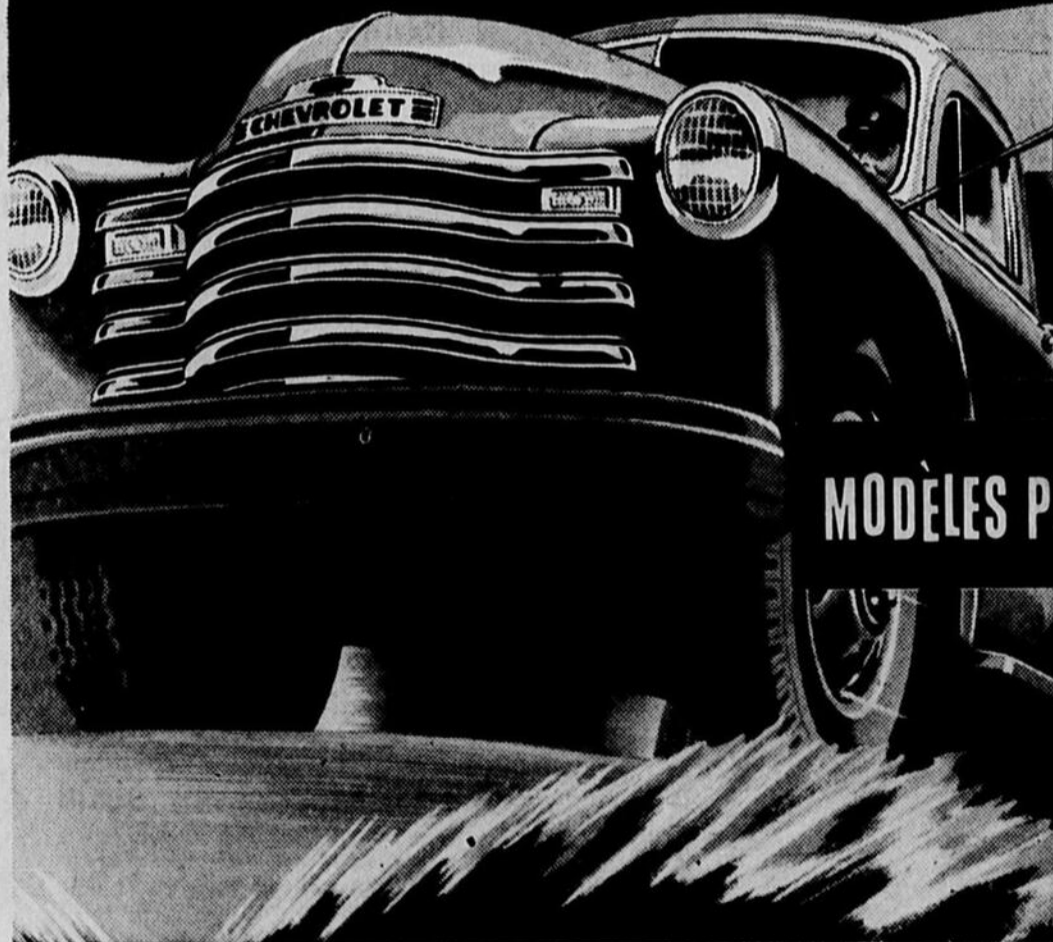

PLUS DE CONFORT POUR LE CHAUFFEUR

• Nouveaux volets de ventilation sans courants d'air... Une cabine climatisée; fraîche en été, chaude en hiver.

GRANDE PUISSANCE

• Nouveau Torquemaster massif de 114 C.V., Loadmaster de 105 C.V., Thriftmaster de 92 C.V.

GRANDE VALEUR

• Plus de sûreté grâce aux nouveaux freins améliorés... élégance, performance, sûreté, de fonctionnement, durabilité supérieures!

Les nouveaux modèles 1951 sont maintenant en montre. Vous y gagnez à choisir la vedette du Canada... le nouveau camion Chevrolet 1951. Vous obtenez le camion conçu et construit pour faire plus de travail, maintenir de faibles frais d'essence et d'huile et exiger moins d'entretien. Vous obtenez le camion qui est de beaucoup le plus en demande partout; et il est maintenant amélioré pour vous donner un service encore meilleur. Vous obtenez tout cela dans le camion qui est la vedette de valeur du Canada. Voyez maintenant ces merveilleux nouveaux camions Chevrolet de conception avancée pour 1951 — et renseignez-vous complètement. Venez nous voir aujourd'hui.

FAIBLE COÛT D'ENTRETIEN

• Maximum de milage, minimum d'entretien et facile à entretenir!

BAS PRIX

• Les bas prix et la grande valeur de revende de Chevrolet vous donnent davantage pour votre argent, à tout point de vue!

MODELES POUR TOUS LES USAGES

• Empattements de 110" à 212" ... Jusqu'à 16,000 livres de charge brute permise!



Lagrandeur Auto Service Enrg.

959 Rue Principale

Waterloo, P. Q.

Téléphone: 42

CONSTRUITE AU CANADA • EPROUVEE AU CANADA • POUR LES CANADIENS