

Certaines formes de cholestérol sont bonnes pour la santé

SAN ANTONIO, Texas (UPI) — Bien qu'il existe une relation entre le cholestérol et les maladies des artères, on recueille de plus en plus de preuves tendant à indiquer que la présence d'une certaine forme de cholestérol dans le sang est en réalité excellente pour la santé.

C'est l'une des plus récentes constatations faites par une étude sur le cœur qui, au départ, associait la présence d'un taux élevé de cholestérol dans le sang à un risque plus élevé d'athérosclérose.

Le cholestérol que la plupart des médecins mesurent dans le sang se compose en réalité de cinq types différents de graisses et de protéines. Ces graisses sont classées selon leur densité.

Le Dr William P. Castelli, directeur de l'étude Framingham fait pour le compte de l'Institut national du cœur, des poumons et du sang, a déclaré que l'on a constaté que la présence de l'un de ces cholestérols, appelé lipoprotéine à densité élevée ou HDL (en anglais) est inversement proportionnelle à l'incidence des affections coronariennes. Plus le taux de HDL est élevé, moins le risque, de crise cardiaque est grand.

Un autre type de cholestérol, la lipoprotéine à faible densité ou LDL, semble être responsable des troubles cardiaques. Plus le taux de LDL est élevé, plus le risque de crises cardiaques est élevé.

"Nous savons qu'il existe un rapport entre ce type de cholestérol et le fait de manger des aliments riches en cholestérol et des graisses saturées, a dit le Dr Castelli à un symposium de l'Association américaine du cœur. Si l'on donne trop d'aliments riches en cholestérol et en graisses saturées à un animal, le taux de LDL de cet animal augmente.

"Des dépôts de cholestérol commencent bientôt à obstruer les vaisseaux sanguins de cet

animal et il aura une crise cardiaque, ou il risque à la longue de perdre l'usage de ses jambes à cause de l'athérosclérose. Nous estimons que cela peut se produire de la même façon chez l'homme."

Le Dr Castelli précise que près de la moitié de tout le cholestérol que l'organisme humain contient à la naissance est sous forme de HDL. Avec l'âge et le régime alimentaire nord-américain, l'organisme tend à remplacer une partie de HDL par d'autres formes de graisses moins bénéfiques.

Les femmes ont en moyenne un taux plus élevé de HDL que les hommes et le Dr Castelli croit que cela explique peut-être le fait que les maladies cardiaques sont moins courantes chez les femmes.

En outre, le Dr Castelli a indiqué que des chercheurs à Cincinnati ont découvert qu'un certain nombre de familles reconnues pour leur longévité ont des taux extrêmement élevés de HDL dans le sang.

Le HDL semble fournir une certaine protection, dit le Dr Castelli, peut-être en éliminant tout le cholestérol du corps. Il serait donc bon en théorie de pouvoir augmenter son taux de HDL mais on ne possède pas suffisamment de connaissances dans ce domaine pour pouvoir conseiller quoi que ce soit.

On ignore quel régime alimentaire pourrait être préférable à un autre, mais il y a des preuves indiquant que les coureurs de fond, c'est-à-dire de longue distance, ont des taux élevés de HDL. Et des chercheurs de la Nouvelle-Orléans ont constaté que le jogging tend à élever le taux de HDL.

L'importance de la nouvelle découverte dans l'immédiat au sujet du HDL, explique le Dr Castelli, est dans la possibilité qu'elle offre aux médecins d'évaluer le risque d'une personne de contracter des affections coronariennes.

Deux amphores (phéniciennes?) sont trouvées près de Castine

CASTINE, Maine (UPI) — Il y a quelques années, un plongeur trouvait sur le lit de l'Atlantique, tout près de Castine, dans le Maine, deux amphores blanches ou beiges qui, selon toute vraisemblance, reposaient là depuis des centaines d'années, peut-être plus.

Combien de temps ces amphores ont-elles été submergées? Le monde scientifique est partagé: certains disent depuis la révolution américaine; d'autres, des centaines d'années avant notre ère.

Les navires de guerre n'étaient pas rares dans les eaux du Maine il y a 200 ans. On sait que plusieurs bâtiments américains ont été sabordés non loin de l'endroit où se trouvaient les amphores. Un marin aurait pu les jeter par-dessus bord, ou les courants auraient pu les trainer des épaves à l'endroit où elles ont été repêchées.

M. Barry Fell, épigraphiste et doyen de la chaire de zoologie comparée à Harvard, est d'un autre avis. Ce savant, (qui est présentement engagé dans une controverse au sujet d'inscriptions antiques trouvées près de Sherbrooke, au Québec), croit que les urnes se trouvaient à bord de voiliers phéniciens qui ont longé les côtes du Maine 500 ans avant Jésus-Christ.

Les inscriptions

M. Fell allègue que des Celtes venus du Portugal ont colonisé certaines régions de l'Amérique du Nord, il y a très longtemps. Sa thèse se fonde sur la découverte d'inscriptions dans des grottes de la Nouvelle Angleterre.

A son avis, cette écriture correspond à l'ogam des Phéniciens, langue écrite adoptée par les Celtes d'Ibérie et d'Afrique du Nord.

"J'ai entendu parler pour la première fois des amphores, dit-il, par deux membres de la Société d'archéologie du Maine qui savaient que des plongeurs avaient trouvé ces urnes, qui

contenaient souvent de l'huile et du vin".

Les deux amphores ont été découvertes près de l'endroit où M. Fell avait prédit qu'on pouvait découvrir des artefacts phé-

niens. Il avait déjà traduit comme suit des inscriptions sur pierre de l'île de Monhegan: "grands navires de Phénicie; marchandises quai de débarquement". A son avis, cela signifie que des Phéniciens faisaient jadis du commerce le long de la côte.

"Si j'ai bien compris l'inscription, dit-il, la population de la terre ferme était invitée à se rendre à l'île Monhegan en canot avec des fourrures et autres marchandises, pour y procéder à des échanges. Comme ces eaux sont dangereuses, il est probable qu'il y ait eu des naufrages".

M. Fell affirmait que des plongeurs trouveraient sans doute des artefacts entre la terre ferme et l'île Monhegan. Les deux amphores ont été trouvées dans ces parages.

Lui-même n'a pas vu les amphores. Il était d'avis que ces urnes seraient grandes, à deux anses et à la base effilée. Selon le professeur David Wyman, de l'Académie maritime du Maine, elles ont effectivement des bases effilées, même si elles n'ont pas d'anses et sont plus petites que ne le supposait M. Fell; elles mesurent effectivement 12 ou 13 pouces de hauteur.

Outre ces amphores et les inscriptions de Monhegan, il existe d'autres indices de la venue de Phéniciens le long des côtes du Maine.

Le bruit court depuis plusieurs mois que les épaves de plusieurs vaisseaux très anciens ont été découvertes près de Kittery, par des plongeurs à la recherche de vestiges de la Guerre d'indépendance.

M. John Hallett, directeur du Musée de Kittery, confirme ces rumeurs d'épaves mais ne veut pas divulguer l'endroit exact de la découverte.



(téléphoto UPI)

Ces objets que tient M. Norwood Bakeman sont des amphores trouvées sur le lit de l'Atlantique, près de Castine, dans le Maine. Si M. Barry Fell, épigraphiste de Harvard, a raison, ces urnes peuvent être venues en Amérique quelque 500 ans avant notre ère, à bord de grands voiliers phéniciens.

Le Mexique avec CPAir Des vacances plus qu'éblouissantes



Montréal-Mexico: liaison sans escale depuis Mirabel.
Les vendredi et dimanche, à 9h.

Le Mexique! Un pays fascinant où il y a tant à voir et à faire. Une terre qui vous séduira par ses innombrables curiosités: merveilles architecturales et archéologiques. Visitez la cité universitaire de Mexico et explorez les pyramides.

Et que dire de la musique, des danses mexicaines et de l'ambiance excitante des boîtes de nuit!
Partir, c'est facile! Deux vols réguliers sans escale de Mirabel à Mexico. Les vendredi et dimanche, à 9h.

Mosaïques mexicaines IT6CP1BT02 A compter de \$689* depuis Montréal. Pour les enfants de 2 à 11 ans inclusivement, rabais de 50% sur le tarif aérien excursion. Le prix mentionné comprend le tarif aérien aller-retour établi pour un groupe

minimum de 10 personnes formé à votre intention, les correspondances en autocar entre l'hôtel et l'aéroport, les taxes hôtelières, les visites, les excursions terrestres en autocar et l'hébergement (15 nuits, 2 personnes par chambre).

Appelez votre agent de voyages ou CPAir. Là-bas, votre argent vous mène loin.

*Ce prix, qui peut être modifié, ne comprend pas les taxes canadienne et mexicaine de transport jusqu'à concurrence de \$12 par personne.

laissez-nous vous chanter la pomme. la pomme du Québec

On reconnaît l'arbre à son fruit... et la pomme du Québec à sa couleur. Mûries à point, les McIntosh et les Cortland se font une coquetterie de montrer un peu de vert pomme sur un fond de rouge pomme.

Et pour ce qui est du prix, ce sont les moins chères sur le marché. Achetez-les en sacs, vous en aurez pour toute la famille, à un prix encore plus économique.

Pourquoi payer plus cher pour des pommes qui viennent d'ailleurs quand on peut s'offrir les pommes savoureuses qu'on cultive au Québec...

plus juteuse
et moins chère



c'est l'Orange qui nous mène en haut
CPAir

En 1985, 35 pays pourront fabriquer des armes nucléaires

par Stephen POWELL
VIENNE (Reuter) — Les réacteurs nucléaires produisent du plutonium qui, lorsqu'il est traité de façon appropriée, peut être utilisé pour produire de nouveau de l'énergie nucléaire. Quelques kilos de plutonium traité peuvent également servir à fabriquer une petite bombe atomique.

L'Agence internationale de l'énergie atomique (AIEA), dont le siège est à Vienne, estime que 1,5 million de kilogrammes de plutonium pourront être produits annuellement à la fin de ce siècle.

Par ailleurs, l'Institut international de la recherche pour la paix de Stockholm pense qu'environ trente-cinq pays seront en mesure de se fabriquer des armes atomiques dès 1985 en utilisant les produits dérivés de leurs programmes nucléaires pacifiques.

Au début de l'ère nucléaire, les Etats-Unis avaient encouragé l'utilisation à l'échelle internationale de l'énergie nucléaire. C'est en 1953 que le président Eisenhower avait lancé sa proposition de "l'atome pour la paix", suggérant que les Etats nucléaires fournissent un certain

contingent de matières fissiles à une agence internationale.

Mais les Etats-Unis d'aujourd'hui paraissent s'inquiéter beaucoup plus des dangers de la prolifération nucléaire que de ses bienfaits. Ils s'efforcent maintenant d'empêcher la vente d'usines de retraitement des combustibles irradiés aux pays étrangers.

Ces usines, qui effectuent la séparation du plutonium et des combustibles irradiés, fournissent la matière susceptible d'être utilisée pour la fabrication des armes atomiques. L'Inde a pu ainsi mettre au point son propre engin atomique — qu'elle a fait exploser en 1974 — en tirant profit de la

technologie nucléaire pacifique et de l'aide matérielle que lui avaient apportées le Canada, les Etats-Unis et la Grande-Bretagne. D'un seul coup, l'explosion nucléaire indienne fit se concentrer l'attention du monde sur le problème de la prolifération nucléaire.

Washington presse aujourd'hui la France de renoncer à la vente au Pakistan d'une usine de retraitement. Il désire également que l'Allemagne fédérale abandonne son projet de vendre une usine du même type au Brésil. Ni le Pakistan ni le Brésil n'ont signé le traité international de la non-prolifération, traité qui interdit aux pays non nucléaires de mettre au

point des armes atomiques.

Depuis, la France a annoncé un embargo sur ses futures exportations d'usines de retraitement, en partie à cause des pressions américaines.

Bien que le pool des matières fissiles proposé par le président Eisenhower n'ait jamais vu le jour, l'agence, elle, est née sous la forme de l'AIEA.

Vingt ans après sa création, il existe 192 réacteurs nucléaires qui fonctionnent dans 19 pays. L'AIEA, qui compte 109 membres, espère que le tiers au moins de l'énergie électrique mondiale sera d'origine nucléaire à la fin du siècle.

Outre la fonction d'encourager le développement de l'énergie nucléaire, l'AIEA s'inquiète de veiller à la bonne utilisation des matières fissiles.

Elle dispose d'un corps de 80 inspecteurs qui s'efforcent de voir à ce que le plutonium et l'uranium enrichi ne soient pas détournés des réacteurs nucléaires à des fins militaires.

Mais le système de sauvegardes de l'AIEA est toujours resté incomplet jusqu'à présent. Le pays qui ne tient pas à ce que l'on vienne inspecter ses réacteurs évite de conclure un accord de sauvegardes avec l'AIEA ou de signer le traité de 1968 sur la non-prolifération nucléaire.

Israël et l'Afrique du Sud, tous deux non signataires de ce traité, ont, selon les propres termes de l'AIEA, des "installations nucléaires importantes" qui n'entrent pas dans le système des sauvegardes.

La multiplication des usines de retraitement compliquera grandement la tâche de l'agence de Vienne. A l'heure actuelle, tous les pays qui ont de telles usines possèdent des armes nucléaires.

Le Dr Victor Gilinsky, membre de la Commission américaine de réglementation nucléaire (NRC), a déclaré: "On ne peut pas, avec les moyens dont nous disposons actuellement, garantir une protection

absolue du plutonium séparé".

Si j'avais tout l'équipement préparé à l'avance, je pense que je pourrais fabriquer une bombe nucléaire en l'espace de quelques heures après avoir reçu le plutonium nécessaire", a dit pour sa part un savant américain à Vienne, refusant toutefois de donner son nom, dans la crainte qu'un groupe terroriste ne l'enlève pour mettre ses services à profit.

Plusieurs méthodes de sauvegarde contre l'utilisation du plutonium à des fins militaires ont été proposées, notamment la création des usines régionales de retraitement sous un contrôle international.

L'AIEA, qui l'étudie actuellement, doit présenter un rapport avant la fin de l'année.

L'autre idée, qui fait pas mal de chemin à l'heure actuelle, serait simplement de ne pas retraiter les combustibles irradiés. Le retraitement crée davantage de combustibles, mais les experts estiment qu'aux prix relativement bon marché de l'uranium le retraitement ne fait pas véritablement faire d'économies.

Le plutonium existe maintenant sur la terre en quantités mesurées, en tonnes. Le seul programme nucléaire civil de la Grande-Bretagne en a déjà produit plus de 10 tonnes.

L'URSS se tourne vers l'énergie nucléaire

NOVOVORONEJ, Russie (Reuter) — Sans se laisser détourner de ses intentions par les opinions contraires de certains de ses scientifiques et de l'opinion publique d'une façon générale, l'Union soviétique poursuit activement le développement de son programme d'énergie nucléaire.

La volonté des autorités apparaît nettement à Novovoronej, sur les bords du Don, qui est en passe de devenir l'une des premières centrales atomiques du monde, avec une capacité totale de 2,455 mégawatts. Un nouveau réacteur de 1,000 mégawatts entrera en fonctionnement dès le début de l'an prochain: le cinquième de cette vaste centrale.

Leningrad, qui est la plus puissante des centrales nucléaires soviétiques, est déjà pourvue depuis le mois de novembre de sa deuxième unité de 1,000 mégawatts, tandis que cinq autres centrales sont en cours de construction ou en projet dans diverses régions de l'Ukraine et de la Russie.

Démarrage

Après un démarrage assez lent dans le développement de son énergie atomique, l'Union soviétique se place maintenant en troisième position derrière les Etats-Unis et le Japon. Le cinquième de toute la capacité énergétique devant être développée pendant la deuxième moitié de la présente décennie sera d'origine nucléaire.

Au début, les planificateurs soviétiques avaient mis beaucoup moins l'accent que leurs homologues occidentaux sur l'énergie atomique, sachant que l'URSS pouvait bénéficier de ses vastes réserves en pétrole, gaz naturel et charbon.

Mais ces vues ont commencé à changer quand on s'est rendu compte des problèmes que posait le transport des formes classiques de l'énergie sur de très longues distances: de la Sibérie ou d'autres régions vers les régions industrialisées de l'Europe.

Novovoronej avait commencé à fonctionner, par exemple, avec un réacteur relativement modeste de 210 mégawatts, en 1964. En moins de 15 ans, elle est devenue la deuxième centrale nucléaire du pays, tandis que la ville qui s'est créée à proximité abrite maintenant 20,000 habitants.

EATON



Le coton, partout dans la course

Le coton, produit naturel par excellence gorgé de pluie et de soleil, reste toujours une fibre des plus actuelles. Ses grandes qualités: fraîcheur, confort, durabilité et facilité d'entretien sont depuis longtemps reconnues et aujourd'hui, il se présente sous tant d'aspects qu'on le recherche pour toutes occasions: tant pour le bal que pour le travail. Ici, nous retrouvons deux robes de coton gaufré aux rayures-mode qui iront tout aussi bien au travail qu'au marché. A gauche: robe ceinturée tout coton à manches courtes et boutonnage devant. Tailles 14 1/2 à 24 1/2, 26.00. A droite: deux-pièces tout coton compose d'une veste à manches courtes avec boutonnage devant et ceinture à boucle sur une jupe de ligne A à glissière derrière. Crème/Noir, bleu/Noir. Tailles 10 à 18, 28.00. Eaton Centre-ville (niveau du métro) et à ou par Anjou, Pointe-Claire, Laval, Ottawa et Sherbrooke (74). Venez ou téléphonez 842-9211. Utilisez votre carte-comptable Eaton.

Féminin présente des semaines bourdonnantes d'activités, tout exprès pour vous! Jeudi, vendredi et samedi, 10, 11 et 12 mars, ne manquez pas les défilés de mode présentés en collaboration avec le Conseil canadien du coton. Des idées pour toutes occasions!



Centre-ville: 10h à 18h; jeu. ven. 10h à 21h; sam. 9h30 à 17h. Autres magasins Eaton: 9h30 à 18h; jeu. ven. 9h30 à 21h; sam. 9h30 à 17h. Téléphone: 8h30, 842-9211

Découverte d'un sanctuaire païen vieux de 2,700 ans

ROME (UPI) — Des chercheurs clandestins de reliques ont contribué à la découverte d'un sanctuaire païen vieux de 2,700 ans où les fondateurs légendaires de Rome offraient leurs sacrifices sanglants.

Le sanctuaire a été découvert à 12 milles à l'est de Rome près des ruines de l'ancienne ville latine de Gabii où, selon la légende, Romulus et Remus, les fondateurs de Rome, passèrent leurs jeunes années.

Le surintendant du service des

antiquités de Rome a dit que des gardiens des ruines de Gabii ont aperçu des gens pratiquant des fouilles illégales dans les champs avoisinants, au mois de mars dernier.

On dépêcha sur les lieux une équipe d'archéologues qui y découvrirent des ossements et des objets de culte datant du septième siècle avant Jésus-Christ.

Selon l'archéologue Paola Zaccagni, le sanctuaire avait une vie très active du septième au premier siècle avant Jésus-Christ.

Jusqu'ici, des fouilles ont été pratiquées sur une superficie d'environ 3,000 pieds carrés et les archéologues croient n'avoir encore mis au jour qu'une faible partie des ruines. Les fouilles sont suspendues jusqu'au printemps.

Entretemps, les experts examinent les objets découverts, notamment quelque 1,000 assiettes de bronze sur lesquelles étaient gravées des figures d'hommes et de femmes et une cinquantaine de statuettes. Les archéologues croient que ces objets étaient donnés en offrande.



Les ruines d'un sanctuaire païen datant de 2,700 avant Jésus-Christ, découvertes à 12 milles à l'est de Rome.

Eaton habille à la page, maman, tante Gertrude, Stéphane et soeurette



Misez confort et durabilité sous la pluie

Imper-manteau

genre scandinave — en polyester et coton. Doublure amovible sur glissière — molleton d'acrylique et doublure permanente en acétate. Capuche doublée, amovible également. Brun moyen. Tailles: 7 à 12. Un achat fonctionnel et à prix fort intéressant! (232)

48⁰⁰ ch.

Manteau

passé-partout très précieux à la jeune étudiante. Ligne princesse, glissière à la longueur devant et ceinture-lien. Polyester et coton avec doublure d'acétate. Brun clair, bleu moyen. Tailles: 7, 8, 10, 12, 14. Une version classique et toujours aussi mignonne. (211)

38⁰⁰ ch.

Frais de manutention de .50 pour toute commande de moins de 3.00
Frais de traitement de .50 pour toute commande payable sur livraison
(.46 pour articles non taxables)



Du côté du printemps élégant

(gauche) — Robe-chemisier coupée dans un pimpant jersey triacétate "Arnel" et signée "Decorum" pour Irving Korny. Géométriques dans des harmonies marine et vert ou marine et chameau. Tailles: 12½ à 24½.

36⁰⁰ ch.

(droite) — Sans-manches sur taille coulissante — Gina de Graycrest. Tricot soyeux de polyester lavable. Rayures blanc cassé avec marine ou blanc cassé avec noir. Tailles: 10 à 16.

42⁰⁰ ch.

Eaton Centre-ville (La Colonnade, 3e étage) et à ou par Anjou, Pointe-Claire, Cavendish, Laval, Sherbrooke, Ottawa, Ste-Foy, (541) — Venez ou téléphonez 842-9211. Commandes téléphoniques acceptées jusqu'à épuisement du stock. Utilisez votre carte compte comptable Eaton.

EATON

Centre-ville: 10h à 18h; jeu. ven. 10h à 21h; sam. 9h30 à 17h. Autres magasins Eaton:

9h30 à 18h; jeu. ven. 9h30 à 21h; sam. 9h30 à 17h. Téléphone: 8h30. 842-9211

A l'aide des fourmis

WAREHAM, G.-B. (Reuter) — Le gouvernement britannique va tenter de rendre la prospérité à une colonie de fourmis en alimentant ses survivantes en sucre et en fromage.

La sécheresse et l'incendie ont semé la désolation l'été dernier chez les fourmis de Hartland Moor, 275 hectares de bruyère des environs de Wareham. L'Institut d'écologie terrestre étudiait ces fourmis depuis 20 ans.

Le gouvernement a décidé d'accorder des crédits de \$3,000 pour permettre à deux spécialistes de construire des fourmilières et de nourrir les fourmis survivantes dans l'espoir de rétablir leur nombre.

Les informations recueillies à cette occasion seront utiles pour les travaux de conservation, a souligné un porte-parole de l'Institut.

Barnard et les coeurs de babouin

LE CAP (AP) — Le professeur Christian Barnard, qui a annoncé son intention de greffer des coeurs de babouin sur des hommes, va au devant de graves difficultés avec l'Eglise réformée néerlandaise, Nederduits Gereformeerde Kerk-NGK.

Si le célèbre chirurgien a annoncé son projet de ne procéder à une telle opération qu'en dernier ressort, il n'en a pas moins suscité une vive émotion dans les milieux ecclésiastiques.

Le révérend Beukes, membre de l'Eglise, a précisé que le projet du professeur ne tient pas compte de la "grande différence que le Seigneur a faite entre l'homme et le singe lorsqu'Il les a créés".

Le chirurgien a reconnu qu'en raison des phénomènes de rejet, la greffe d'un coeur de babouin ne peut apporter qu'un répit de trois à quatre semaines. Cependant l'implantation d'un coeur en dérivation permettrait à un organe malade de guérir ou même d'attendre un donneur pour une greffe définitive.

Le professeur a fait observer que lors des premières greffes du rein, des organes de chimpanzé avaient été utilisés.

Pour abaisser le taux de cholestérol

NEW YORK (AP) — Une équipe internationale de médecins (Canada, Etats-Unis et Finlande) a mis au point un nouveau médicament qui permet d'abaisser le taux de cholestérol, substance dont la présence excessive dans le sang provoque des troubles cardiaques.

Le nouveau médicament baptisé "probuco" est actuellement utilisé dans le cadre d'expériences destinées à établir si la diminution du cholestérol par la voie médicamenteuse permet d'éviter des crises cardiaques.

Le médicament dont la vente a reçu l'approbation de l'Administration américaine des aliments et produits pharmaceutiques (FDA) a été mis au point après 12 ans de recherches. Les résultats obtenus ont été décrits à la presse par les professeurs Miettinen, Finlande, Dauvignon, Canada, McCaughan et Martz, Etats-Unis.

Le traitement se limite ordinairement à la prise de deux cachets par jour.

C'est le moment de penser printemps et de faire de très bons achats-mode

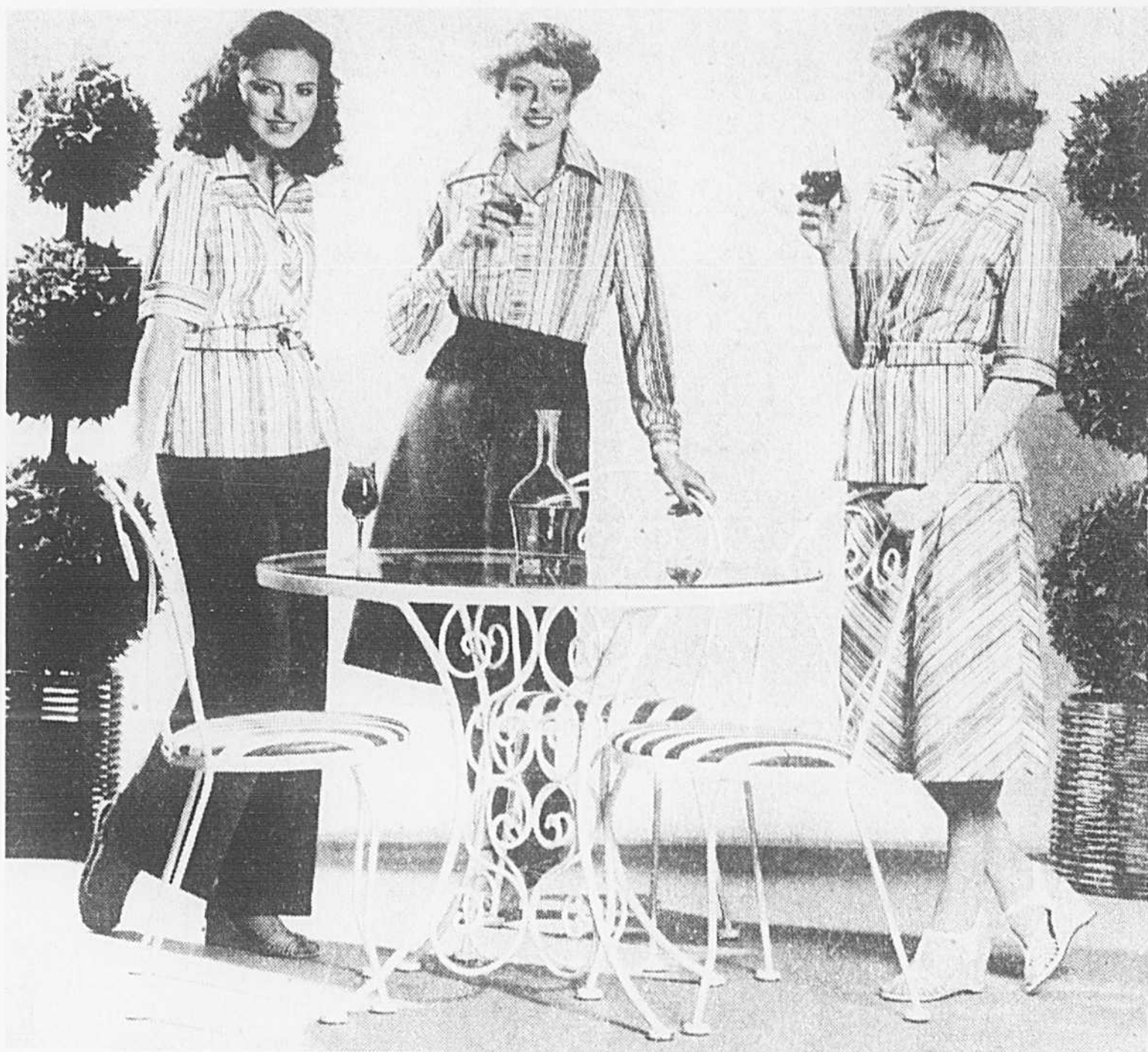

Écllosion de fraîcheur en coordonnés pratiques de polyester lavable marqués à prix spéciaux

De quoi sera fait votre printemps? De tenues classiques... sans doute, de couleurs gaies à coordonner... certainement, de polyester de belle tenue et sans souci d'entretien... assurément! Tout ceci vous le trouvez dans ces éléments interchangeables en plus des prix spéciaux avantageux! Tailles 10 à 18. Votre choix est-il fait?

(Gauche)
Pantalon passe-partout bien coupé, avec taille élastique au dos, glissière sous patte avec deux boutons à l'avant. Marine ou beige.

Prix Eaton **15⁹⁹**

Portez-le avec un haut ample rayé, à manches trois-quarts avec revers et encolure en pointe avec col. Rougemarine ou beige-rouille.

Prix Eaton **16⁹⁹**

(Centre)
Jupe nouveauté unie de ligne A, fendue devant et à l'arrière, avec glissière au dos. Marine ou beige.

Prix Eaton **13⁹⁹**

Classique chemisier rayé avec boutonnage sur patte. Rouge/marine ou beige/rouille.

Prix Eaton **14⁹⁹**

(Droite)
Portée avec le même haut ample qu'à gauche, jupe rayée de ligne A, avec glissière au dos. Marine/rouge ou beige/rouille.

Prix Eaton **13⁹⁹**

Venez ou téléphonez 842-9211. Eaton Centre-ville (niveau du métro) et à ou par Anjou, Pointe-Clair, Laval, Sherbrooke. (746)

Sans payer trop: chaussures de cuir John White faites en Angleterre

21⁹⁹

la paire

Voici trois souliers de ville qui sauront vous faire bien marcher cette saison. De belle fabrication en cuir, sur semelle synthétique et talon en caoutchouc, leur prix en fait un achat intéressant! Vous les trouvez chez Eaton (niveau du métro) et à ou par Anjou, Pointe-Clair, Laval et Sherbrooke. (737). Venez ou téléphonez 842-9211.

1. Empeigne genre mocassin. Brun ou noir. Pointures 7 1/2 à 11 avec demies, largeur D.
2. Richelieu en brun seulement. Pointures 7 1/2 à 11 avec demies, largeur D.
3. Balmoral en noir seulement. Pointures 7 1/2 à 11 et demies, largeur E.

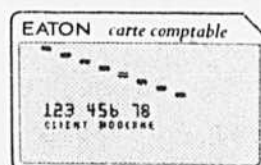

La carte comptable Eaton, une façon moderne de magasiner.

Féminin présent
Thé-causeries
à la salle à manger
9e étage — Billet: 2.00 ch.
Réservez aux Relations publiques, postes 844 et 455.

Solange Chaput-Rolland,
éditorialiste à CKAC et animatrice d'émissions d'affaires publiques à Télé-Métropole.

Thème: le rôle social de la télévision dans l'évolution de la femme.
Causerie française.
22 mars, 16h à 17h

Causerie anglaise.
Thème: The role of television in the social evolution of Women.
29 mars, 15h à 16h

Surveillez nos annonces pour être mieux renseignées sur ce qui se passe durant Féminin présent chez Eaton.



1

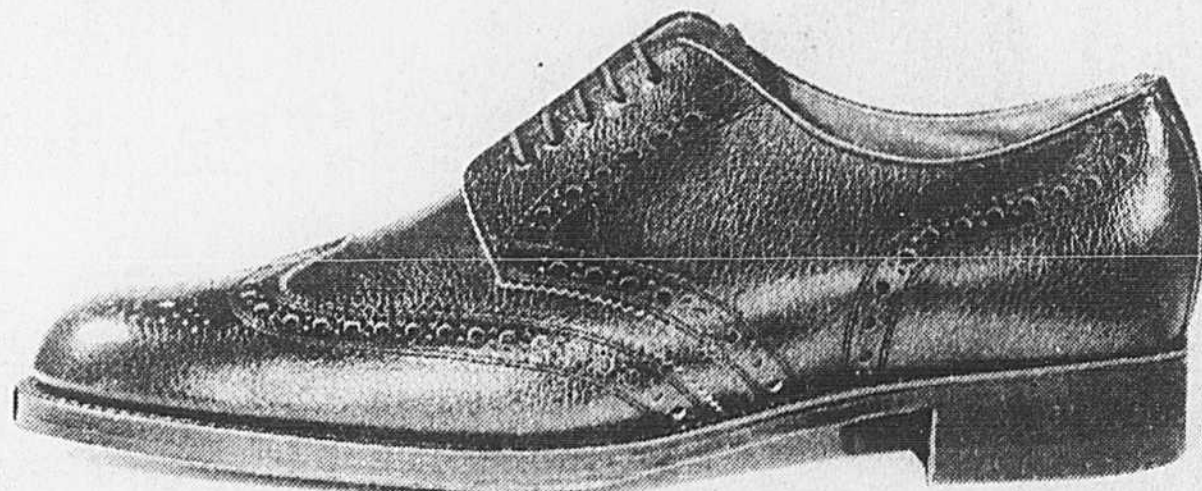

2



3

EATON

Sous-marins et robots pour exploiter le pétrole

PORT GENTIL (Gabon) AFP) — Une nouvelle technique, qui permettra à l'avenir d'exploiter le pétrole contenu dans les gisements sous-marins en diminuant fortement le nombre des coûteuses et gigantesques plates-formes — véritables îles artificielles — qui se sont multipliées au cours des dernières années pour extraire l'or noir sous des couches d'eau de plus en plus épaisses, est essayée actuellement au large des côtes du Gabon. Cette expérience scientifique et technique est l'oeuvre de la société ELF (Gabon), société anonyme de droit gabonais, dont 51% du capital est détenu par le groupe pétrolier français ELF ERAP.

C'est une véritable première à l'actif des techniciens français qui ont réussi à poser, par 60 mètres de fond, à 40 km de la côte, une station sous-marine expérimentale, mecano compliqué de poutrelles, de têtes de puits et d'appareils électroniques.

La station sous-marine expérimentale

La station a été installée, ou plutôt montée, sur le gisement pétrolier de Grondin, découvert à la fin de septembre 1971, à 80 km au sud-sud-ouest de Port Gentil. La profondeur de la mer à cet endroit est d'environ 60 mètres. Quant à la couche productrice, elle se situe à une profondeur moyenne de 2.200 mètres.

À bord du sous-marin Moana-1, muni de 9 hublots et de puissants projecteurs électriques de la COMEX (Compagnie maritime d'expertise), on a pu observer cette station de près.

Après un compte à rebours destiné à vérifier le bon fonctionnement des commandes, les systèmes de régénération de l'air, l'étanchéité, etc., le sous-marin, piloté par Roger Roubaud — qui en était à la 87ème plongée de sa carrière — a été mis à l'eau à partir du support flottant d'intervention constitué par la barge Anguille, à laquelle on accède par hélicoptère.

Dès la côte moins 40 mètres la plaque de base formant l'ossature de la station sous-marine a pu être aperçue à travers une mer verte assez transparente, traversée de bancs de minuscules sardines et de mérous solitaires. Le monde fantastique du silence, violé par les pétroliers, ne semble guère effrayé par cette intrusion étrangère. La faune aquatique virevolte nombreuse et étincelante à travers les structures blanches, rouges, jaunes et beiges de la station.

Cette dernière comprend donc une plaque de base métallique de 25 mètres de long, sur 10 mètres de large et 2 mètres de haut, pesant 50 tonnes. Le long de son axe longitudinal se trouvent six embases en forme d'entonnoir, plusieurs d'entre elles servant de guide pour le forage de puits et ensuite le montage des têtes de puits. L'une d'entre elles est réservée à l'installation d'une unité centrale de télécommande.

Les forages se font de façon classique à partir d'un navire spécialisé. Un puits vertical a été foré en 1976 et mis en production. Deux puits déviés doivent être forés cette année. Les têtes de puits sont de conception originale, comportant un bouchier supérieur étanche, des vannes à opérateurs hydrauliques, des sous-ensembles de télécommande hydroélectriques, des indicateurs de pollution extérieure par hydrocarbures.

À l'une des extrémités de la plaque de base se trouve la lyre, sorte de trombone géant de tuyaux qui permet de connecter entre eux les canalisations des têtes de puits, en évitant les dilatations intempestives. Ces connections constituent une des opérations qui se fait sous l'eau en faisant appel aux robots et aux sous-marins.

Quel que soit le système sous-marin expérimenté, il y a lieu de réaliser un rendez-vous entre un véhicule ou un robot ou un équipement provenant de la surface, avec la station implantée sur le fond de la mer. La panoplie des techniques de rendez-vous est assez large, mais toutes utilisent un guidage par ultra-sons suivi ou non de l'installation d'un câble de guidage entre la surface et le fond.

Dans le cas de la station sous-marine de Grondin, plusieurs techniques différentes vont être expérimentées, ce qui va faire de cette station pilote un véritable banc d'essai des technologies pétrolières sous-marines.

Un des robots, déjà opérationnel, se déplace de façon verticale et peut effectuer une série de connections entre les tubes, des remplacements de pièces ou mo-

dules, des contrôles. Un peu plus tard, un autre robot se déplacera, lui, de façon horizontale sur des rampes fixées sur la plaque de base. Il travaillera, télécommandé, sur les têtes de puits, ouvrant et fermant les vannes, mettant en place des liaisons de production entre les têtes de puits et les conduits de collecte, etc...

Le sous-marin habité, mettant en oeuvre le jeu d'outils portés par son

bras manipulateur continuera à être utilisé tant que l'automatisme total ne sera pas atteint et de toute façon son intervention sera toujours utile dans les opérations de contrôle et de diagnostic de panne.

Il est prévu également qu'une capsule habitée pourra venir se poser d'une façon étanche sur le sommet des têtes de puits pour permettre à des opérateurs spécialisés de travailler directe-

ment sur certains organes de télécommande accessibles par le haut, ceci dans une enceinte à la pression atmosphérique.

L'humidité et pas seulement le sec

Tout cela montre que les travailleurs de la mer modernes sont aussi bien des hommes intervenant dans l'élément liquide, soit en restant dans des capsules étan-

ches où règne la pression atmosphérique, soit en sortant en mer libre après les étapes de la compression — et de la décompression pour la remontée — que des robots de toutes sortes.

Pour les techniciens — et pour les économistes aussi, car les frais d'investissement varient selon les différentes solutions — il s'agit de choisir un équilibre judicieux entre ce qu'ils appellent l'humide ou le

sec. Dans un cas, le plongeur travaille en contact direct avec l'eau, dans l'autre dans une capsule utilisant des bras manipulateurs. La plate-forme expérimentale d'ELF Gabon, dont le chef de projet est M. Georges Château, d'ELF ERAP, doit précisément permettre de voir jusqu'à quel point on pourra faire confiance à la fiabilité du matériel et compter sur l'automatisme sous-marin.



Quand les amis
vous tombent dessus
sans crier gare!



La solution: le canapé-lit Celui-ci est à prix spécial

Prix Eaton

399⁹⁹

Pour ne pas être pris au dépourvu, il faut prévoir! Les amis arrivent? Bonjour, asseyez-vous. Le canapé est confortable. Il est en bois franc et son rembourrage en polymousse est articulé de façon à former un matelas douillet. En denim suédé bleu ou en velours côtelé brun il est aussi très décoratif. Les amis s'incrument? Bonsoir, le canapé se déplie en un clin d'oeil! C'est simple! Dimensions environ 87" de largeur sur 32" de profondeur et 26" de hauteur. Ouvert il mesure 60" de profondeur. Livraison immédiate. Se fait aussi en denim suédé brun pâle et vert ou en velours côtelé brun pâle et bleu clair: environ 3 semaines de livraison à la date de la commande.

Eaton Centre-ville (7e étage) et à ou par Anjou, Pointe Claire, Cavendish, Laval, Ottawa, Sherbrooke, Ste-Foy. (271) Venez ou téléphonez 842-9211.

La carte-comptable Eaton, une façon moderne de magasiner.

EATON

Les Européens préparent leurs expériences de "Spacelab"

BONN (Reuter) — On recherche des scientifiques — hommes ou femmes — pour être les premiers Européens occidentaux de l'espace.

Telle est l'annonce que s'approprient à lancer une dizaine de nations participant au projet américain-européen "Spacelab" qui fait lui-même partie du programme révolutionnaire des navettes de l'espace que les États-Unis commenceront à mettre en œuvre en 1980.

Les autorités européennes de l'espace considèrent qu'il n'y a pas de raison pour qu'il n'y ait pas au moins une femme parmi les experts astronautes ouest-européens. L'histoire des vols spatiaux ne compte jusqu'à présent qu'une seule femme astronaute: la Soviétique Valentina Terechkova, en juin 1963.

La navette est un vaisseau spatial réutilisable, lancée comme une fusée mais qui reviendra se poser sur la terre comme un avion conventionnel. Plus de quatre cents missions de la navette sont prévues sur une période de plus de douze années, dont beaucoup emporteront un laboratoire d'origine européenne.

Les pays qui financent le projet "Spacelab" — la Grande-Bretagne, l'Allemagne fédérale, la France, l'Italie, la Belgique, les Pays-Bas, le Danemark, l'Espagne, la Suisse et l'Autriche — sont membres de l'Agence européenne de l'espace (E.S.A.).

Pour la première année du projet, l'E.S.A. et la N.A.S.A. (l'Administration américaine de l'aéronautique et de l'espace) désigneront chacune la moitié du nombre des scientifiques devant participer aux vols du programme, mais l'E.S.A. espère que le jour viendra où le futur laboratoire pourra être complètement commandé par des Européens.

La coordination des expériences européennes pour le "Spacelab" se fait sous la direction d'une section de l'E.S.A. installée au siège de l'Institut ouest-allemand de la Recherche spatiale (DFVLR).

"Le projet marque le début d'une nouvelle ère de l'exploration spatiale, et pas seulement parce que des Européens y prennent part pour la première fois. L'espace s'ouvre aussi au scientifique ordinaire", déclare M. Max Hauzeur, un belge qui est responsable de la section de l'E.S.A. en Allemagne fédérale.

Les expériences en vue du vol inaugural de la navette étant à peu près terminées, le siège à Paris de l'E.S.A. va maintenant donner le feu vert aux pays membres pour qu'ils commencent à rechercher des candidats. Quatre scientifiques au maximum participeront à chaque mission.

M. Goetz Wange, porte-parole de l'Institut ouest-allemand de l'espace (3.200 employés) déclare: "Spacelab est ouvert aux femmes aussi bien qu'aux hommes. La sélection dépendra des qualifications personnelles. Je ne pense pas qu'une femme fera partie du premier vol, mais certainement plus tard".

Les scientifiques déclarent qu'ils ont besoin d'étudier les effets de l'apesanteur sur l'organisme féminin, d'autant plus que la naissance de bébés dans des colonies de l'espace se présente comme une perspective certaine pour le vingt et unième siècle.

En fait, le personnel technique à bord de "Spacelab" sera soumis à des contrôles des réactions physiques et psychologiques. Les résultats

seront essentiels pour déterminer si les futures générations auront un avenir dans l'espace.

Les missions de "Spacelab" auront des durées variables: de sept à trente jours, à des altitudes en orbite comprises entre 150 et 900 kilomètres.

Les scientifiques travaillant dans le laboratoire du ciel pourront respirer normalement, sans avoir à porter de tunique spatiale, étant donné qu'une atmosphère comparable à celle de la terre sera reproduite à l'intérieur de la cabine.

L'Allemagne fédérale espère fournir un bon pourcentage des scientifiques de "Spacelab", du fait qu'elle paye plus de 53 pour cent — 600 millions de marks — des dépenses initiales du programme.

Viennent ensuite, dans l'ordre de la participation financière: l'Italie

(18 pour cent), la France (10 pour cent), la Grande-Bretagne (6,3 pour cent) et la Belgique (4,2 pour cent).

La raison principale de l'intérêt exceptionnel que l'Allemagne fédérale porte au projet "Spacelab" se trouve dans le fait que son industrie, estimant les autorités,

beneficiera largement des possibilités scientifiques du projet.

Les compagnies ouest-allemandes ont déjà soumis quatre cents propositions en vue des expériences qui seront menées à bord de "Spacelab".

Les experts espèrent, par exemple, que les

métaux et d'autres matières formés dans un environnement d'apesanteur seront plus résistants que ceux fabriqués sur terre, étant donné que leurs particules ne seront pas déformées par la force de gravité.

Les liquides devraient se mélanger plus facile-

ment, ouvrant de nouvelles possibilités pour les chimistes.

Enfin, les scientifiques pensent qu'ils seront davantage en mesure de faire des découvertes sur la structure cellulaire, ce qui pourrait avoir des répercussions profondes pour la recherche sur le cancer.

Confection à 1/2 prix sur tentures, voilages et housses

EATON

Cette offre est valable jusqu'au 19 mars 1977

Les tissus

Bel assortiment de magnifiques tissus décoratifs. Imprimés classiques ou traditionnels, tons unis raffinés, rayures gaies, motifs modernes des plus attrayants, voilages fins, selon la décoration de votre foyer.

La confection

Prenez les mesures vous-même ou le service Eaton s'en chargera. Tentures et voilages sont confectionnés avec tête à plis pincés, ourlet de 4" dans le bas et de 1" sur les côtés. Les housses sont soigneusement taillées chez vous et ajustées sur vos meubles. Elles passent ensuite par notre atelier où des spécialistes les cousent et font la finition. Un spécialiste de Eaton vient ensuite les poser à domicile.

Prix des tissus

Des prix vraiment des plus intéressants.

Prix Eaton

399 à 1999 la verge

Pour un canapé de dimension standard (2 ou 3 coussins) il faut environ 15 verges de tissu et pour un fauteuil de dimension standard (1 coussin) il en faut environ 7 1/2 verges. Compter 1 verge de plus par coussin en forme de T.

Achats en personne seulement. Eaton Centre-ville (6e étage) et Cavendish (267)



Magasinez dans le confort de votre foyer! Composez 341-3000, poste 241 ou 242. Un représentant Eaton se rendra chez vous, même le soir ou le samedi, avec des échantillons de tentures et de rideaux sur mesure, de moquettes, de housses et de revêtements. Aucune obligation de votre part.



se conjugue à tous les jours, spécialement durant le mois de mars chez Eaton.

Votre foyer

• Démonstrations de courtpointe par une spécialiste, K. McPhee. Centre-ville, 6e étage.

• 9 et 12 mars 12h à 14h
10 et 11 mars 12h à 14h
18h à 20h

• Démonstrations de tissage exécutées avec grand art par Danielle Robitaille. Centre-ville, 6e étage.

• 14 au 18 mars 12h à 14h
15h30 à 18h30
19 mars 12h à 14h

Venez admirer un assortiment de tables dressées avec talent par des personnalités de "grand" goût. Centre-ville, 7e étage.

Durant toute la promotion:

• Interlude-beauté
Soins spéciaux donnés à vos cheveux — votre visage — vos mains. 20.00 au lieu de 30.00. Shampoing et mise en plis • soins des ongles avec les produits Dior • démaquillage et maquillage personnalisé. Centre-ville, 5e étage.
Surveillez nos annonces pour être mieux renseignés.

EATON

La plus petite cuisine en ville comprend un "Little Mac" électrique et une cafetière automatique Philips: que voulez-vous de plus?

Cafetière-filtre
"goutte à goutte"
électrique
de Philips

40⁹⁹

Un café-filtre tel que vous aimez le déguster, mais sans passer le temps à le faire, à la façon Philips. Grâce au contrôle thermostatique, le café ne bout pas, donc n'est jamais amer, et se garde au chaud prêt à servir sur le socle chauffant. La carafe de verre résistant à la chaleur n'altère pas le goût du café. Peut filtrer jusqu'à 12 tasses de café en moins de 10 minutes, mais les célibataires peuvent le régler pour deux tasses! Filtres compris. Modèle HD5135C.

"Little Mac"
de Philips:
même pour les
grands mecs

22⁹⁹

Quand vous voulez casser la croûte rapidement, ou vous faire un repas plus solide... il suffit d'un "Little Mac" de Philips pour réussir votre sandwich préféré, un hamburger savoureux, des saucisses, des oeufs, des muffins à l'anglais ou même un petit steak... sans avoir besoin d'une cuisine toute équipée! La plaque de grillage antiadhérente est réversible selon votre menu et la rainure permet de recueillir la graisse. Modèle KB5501.

Venez ou téléphonez **842-9211**. Utilisez la carte-comptable Eaton. Centre-ville (4e étage), et à/ou par Anjou, Pointe-Claire, Cavendish, Laval, Sherbrooke, Ste-Foy, Ottawa. (277)



Alvéole rond pour
hamburger, oeufs,
muffins, etc.



Alvéole carré pour
sandwich,
petit steak, etc.

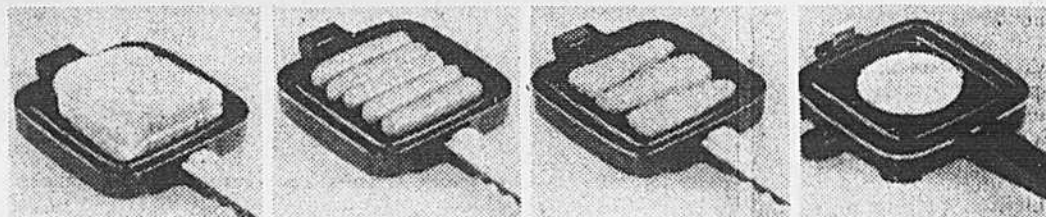

**Nouvelles heures d'ouverture
centre-ville seulement**
Le magasin du Centre-ville ouvre dorénavant à 10h00 chaque matin,
du lundi au vendredi; 9h30 le samedi.

CENTRE-VILLE
677, rue Ste-Catherine ouest.

HEURES CENTRE-VILLE
Lundi, mardi, mercredi de 10h00 à 18h00
Jeudi, vendredi de 10h00 à 21h00
Samedi de 9h30 à 17h00

HEURES AUTRES MAGASINS
Lundi, mardi, mercredi de 9h30 à 18h00
Jeudi, vendredi de 9h30 à 21h00
Samedi de 9h30 à 17h00

POINTE-CLAIRE
Centre commercial
Fairview

ANJOU
Les Galeries
d'Anjou

MAIL CAVENDISH
Boul. Cavendish
quartier Côte St-Luc.

CARREFOUR LAVAL
Sortie 10 de l'autoroute, Laval.

MAGASIN-ENTREPÔT
4505 Hickmore

LA CARTE COMPTABLE EATON:
Une façon moderne de magasiner
Le standard téléphonique
ouvre à 8h30. 842-9211

EATON

EATON



se conjugue à tous les jours, spécialement durant le mois de mars chez Eaton.

Votre mode

• Défilé-capsule
A l'honneur - manteaux et impers signés Joshar. Centre-ville, La Colonnade, 3e étage.

10 mars 13h à 15h

• Défilé-capsule
des dernières nouveautés de La Boutique, Salle à manger, 9e étage. Centre-ville

16 et 23 mars
12h à 13h30

Votre beauté

• La grande foire des produits de beauté. Les noms suivants vous permettent de profiter de précieux conseils et d'offres fort avantageuses: Centre-ville, rez-de-chaussée.

Germaine Monteil et sa classe en beauté. Pour un rendez-vous, 842-9331, poste 651 ou encore passez au comptoir Germaine Monteil, Jusqu'au 12 mars.

Clinique et Babe à tous nos magasins, jusqu'au 12 mars.

Sans Soucis. Excepté à Pointe-Claire et à Cavendish, jusqu'au 12 mars.

Love à tous nos magasins, jusqu'au 31 mars.

Elizabeth Arden et sa nouvelle promotion "coquelicot".

• Electa & Corrado Apprenez à jouer avec les nouvelles harmonies du maquillage. Centre-ville, rez-de-chaussée, jusqu'au 11 mars 12h à 14h

• Venez rencontrer Ulla Moreland qui sera au comptoir Electa & Corrado pour mieux vous guider. Centre-ville, rez-de-chaussée. 10 mars 16h30 à 17h30

Durant toute la promotion

• Interlude-beauté Soins spéciaux donnés à vos cheveux — votre visage — vos mains. 20.00 au lieu de 30.00. Shampooing et mise en plis • soins des ongles à l'aide des produits Dior • démaquillage et maquillage personnalisé. Centre-ville, 5e étage.

Votre foyer

• Démonstrations de courtépointe données par une spécialiste, L. McPhee. Centre-ville, 6e étage.

10 et 11 mars 12h à 14h
18h à 20h

12 mars 12h à 14h

• Venez admirer un assortiment de tables dressées avec talent par des personnalités de "grand" goût. Centre-ville, 7e étage.

Votre culture

• Thé-causerie Salle à manger, 9e étage, Centre-ville. Monsieur Raoul Côté, chargé des Relations communautaires à la Banque Royale.

Thème: vos affaires bancaires.

17 mars 15h à 16h

Billets: 2.00

Réservez aux Relations publiques, postes 844 et 455.

• Exposition-vente des tableaux de A. Vareck (Louise Hélène Ayotte). Centre-ville, foyer des arts, 9e étage.

16 mars au 2 avril

À Laval

• Grande présentation de la mode d'avant l'heure.

Venez admirer et faire votre choix parmi les nombreuses nouveautés qui défilent devant vous.

12 mars 11h30 et 15h.

Surveillez nos annonces pour être mieux renseignés sur ce que vous offre Féminin présent



1. Bavolet à plusieurs compartiments pratiques. Polyuréthane verni noir, os, blanc, marine. 7½" x 11" x 5" env. Prix courant Eaton 18.00

12⁰⁰ ch.



3. Le ceinturé à boucle ton or. Vinyle de savante inspiration cuir. Os, blanc, marine. 8" x 11" x 3" env. Prix courant Eaton 28.00

18⁶⁷ ch.



6. Bavolet à rabat et poignée "hublot". Bandoulière amovible. Vinyle os, blanc, havane. 8½" x 11" x 2" env. Prix courant Eaton 18.00

12⁰⁰ ch.

Féminin
présent
c'est aussi
une volée
de bons rabais
à votre bras!
33⅓%



2. Sac moderne en vinyle effet cuir — os, blanc, havane. 9" x 11" x 2" env. Prix courant Eaton 16.00

10⁶⁷ ch.



4. Genre pochette à poignée double et bandoulière amovible. Vinyle souple — os, blanc, havane. 7½" x 13" x 2½" env. Prix courant Eaton 18.00

12⁰⁰ ch.

5. Le hublot largement compartimenté. Bandoulière détachable. Polyuréthane os, blanc, havane. 7" x 11" x 3" env. Prix courant Eaton 17.00

11³³ ch.



7. Cabas sellier à boucle ton or. Pochettes pratiques. Polyuréthane os, blanc, marine. 9" x 11" x 1½" env. Prix courant Eaton 22.00

14⁶⁷ ch.

Eaton Centre-ville (rez-de-chaussée) et à ou par Anjou, Pointe-Claire, Cavendish, Laval, Sherbrooke, Ottawa, Ste-Foy. (217) Venez ou téléphonez 842-9211, utilisez votre carte comptable Eaton.

CENTRE-VILLE
677, rue Ste-Catherine ouest.

HEURES CENTRE-VILLE
Lundi, mardi, mercredi de 10h00 à 18h00
Jeudi, vendredi de 10h00 à 21h00
Samedi de 9h30 à 17h00

HEURES AUTRES MAGASINS
Lundi, mardi, mercredi de 9h30 à 18h00
Jeudi, vendredi de 9h30 à 21h00
Samedi de 9h00 à 17h00

POINTE-CLAIRE
Centre commercial
Fairview

ANJOU
Les Galeries
d'Anjou

MAIL CAVENDISH
Boul. Cavendish,
quartier Côte St-Luc.

CARREFOUR LAVAL
Sortie 10 de l'autoroute, Laval.

MAGASIN-ENTREPÔT
4505 Hickmore

LA CARTE-COMPTABLE EATON:
Une façon moderne de magasiner
Le standard téléphonique
ouvre à 8h30, 842-9211

Féminin présent
et la
mode-printemps
à prix
intéressants

**En manchette!
Deux ensembles
tout à fait ravissants**

Vous cherchez un rendez-vous avec le printemps. Place Chelsea est l'endroit tout indiqué. Ces deux ensembles de tout dernier cru sont le reflet des nouvelles tendances. Les deux sont réalisés en polyester lavable — en tailles spécialisées: 8 à 16. Gauche: D'Algo, haut superbe à corsage plissé accordéon et manches bouffantes; jupe à godets, taille sur élastique. Crème.

l'ens. **42⁰⁰**

Droite: De Lori Ann, un savant jeu d'imprimés marine et blanc. Haut blousant et jupe légèrement évasée.

l'ens. **40⁰⁰**

Eaton Centre-ville (Place Chelsea, 3e étage) et à ou par Anjou, Pointe-Claire, Cavendish, Laval, Sherbrooke, Ottawa, Ste-Foy. (341)

Achats en personne seulement.



**Spécial! Invitation
à la flânerie
en longs peignoirs
confortables**

Trois modèles bien enveloppants qui font partie de la mode d'avant l'heure chez Eaton. Tricot de polyester sans souci d'entretien. Tailles: petite, moyenne, grande. Eaton Centre-ville (Félinie, rez-de-chaussée et 4e étage) et à ou par Anjou, Pointe-Claire, Cavendish, Laval, Sherbrooke, Ottawa, Ste-Foy. (209) Venez ou téléphonez 842-9211, utilisez votre carte comptable Eaton.

1. Grand col plat et liséré en contraste. Fleurs sur fond bleu, vert, rose ou noir.

Prix Eaton **15⁹⁹** ch.

2. Col châle, manches trois quarts. Multifleurs dans des prédominances de jaune, corail et bleu.

Prix Eaton **15⁹⁹** ch.

3. Col mandarin et fermeture sur glissière, manches trois quarts à revers. Tons variés de or ou bleu.

Prix Eaton **16⁹⁹** ch.

CENTRE-VILLE
677, rue Ste-Catherine

HEURES CENTRE-VILLE
Lundi, mardi, mercredi de 10h00 à 18h00
Jeudi, vendredi de 10h00 à 21h00
Samedi de 9h30 à 17h00

HEURES AUTRES MAGASINS
Lundi, mardi, mercredi de 9h30 à 18h00
Jeudi, vendredi de 9h30 à 21h00
Samedi de 9h00 à 17h00

POINTE-CLAIRE
Centre commercial
Fairview

ANJOU
Les Galeries
d'Anjou

MAIL CAVENDISH
Boul. Cavendish,
quartier Côte-St-Luc

CARREFOUR LAVAL
Sortie 10 de l'autoroute, Laval.

MAGASIN-ENTREPÔT
4505 Hickmore

LA CARTE COMPTABLE EATON:
Une façon moderne de magasiner.
Le standard téléphonique
ouvre à 8h30. 842-9211

EATON

Des aubaines Caldwell? Quelle aubaine! Profitons-en!

Ensembles élégants de serviettes de qualité avec de légères imperfections

Les armoires de nos grand-mères étaient bien garnies. C'est là un luxe que nous ne pouvons plus guère nous offrir de nos jours! A moins d'une occasion spéciale, comme celle-ci.

Solde de serviettes «Caldwell»

Légères imperfections justifiant leur prix. Dimensions: bain 22" x 44"; main 15" x 25", débarbouillette 12" x 12". Ensemble «Empress» en coton et polyester uni. Brun, cognac, bleu, pêche, rose ou ton ivoire. Tissu éponge rasé, bordure fantaisie et franges.

Bain, prix Eaton

389

Main, prix Eaton

239

Débarbouillette, prix Eaton

119



Ensemble «Tangier» en coton éponge velours à motif jacquard. Brun, cognac, vert olive.

Bain, prix Eaton

449

Main, prix Eaton

249

Débarbouillette, prix Eaton

119

Ensemble «Sturbridge» en coton et polyester à motif floral au pochoir sur fond ivoire. Brun et canneberge. (Sauf à Ottawa et Sherbrooke)

Bain, prix Eaton

359

Main, prix Eaton

219

Débarbouillette, prix Eaton

.99

Eaton Centre-ville (5e étage) et à ou par Anjou, Pointe-Claire, Cavendish, Laval, Ottawa et Sherbrooke. (336)

Draps de bain douillet à prix très intéressant

Pour sortir du bain en tout confort, rien n'égale un drap de bain en tissu éponge moelleux et absorbant. Ceux-ci ont de légères imperfections qui justifient leur prix mais ne gênent pas l'usage. Profitez-en pour vous "monter" une bonne armoire à linge! Très grands draps de bain, 36" x 70", en coton et polyester uni, bord fantaisie et ourlet bien fini. Brun, melon, pêche, bleu roi, vert, rouille, jaune et rose dans le lot. (Préciser un deuxième choix de couleur)

(si de première qualité, le prix serait de 12.25 chacun)

6⁹⁹ chacun

2 pour 13⁵⁰

Eaton Centre-ville (niveau du métro) et à ou par Anjou, Pointe-Claire, Cavendish, Laval, Ottawa, Sherbrooke. (736) Venez ou téléphonez 842-9211. Frais de manutention de .50 pour toute commande de moins de 3.00. Frais de traitement de .50 pour toute commande payable sur livraison (.46 pour articles non taxables.) La carte comptable Eaton, une façon moderne de magasiner.

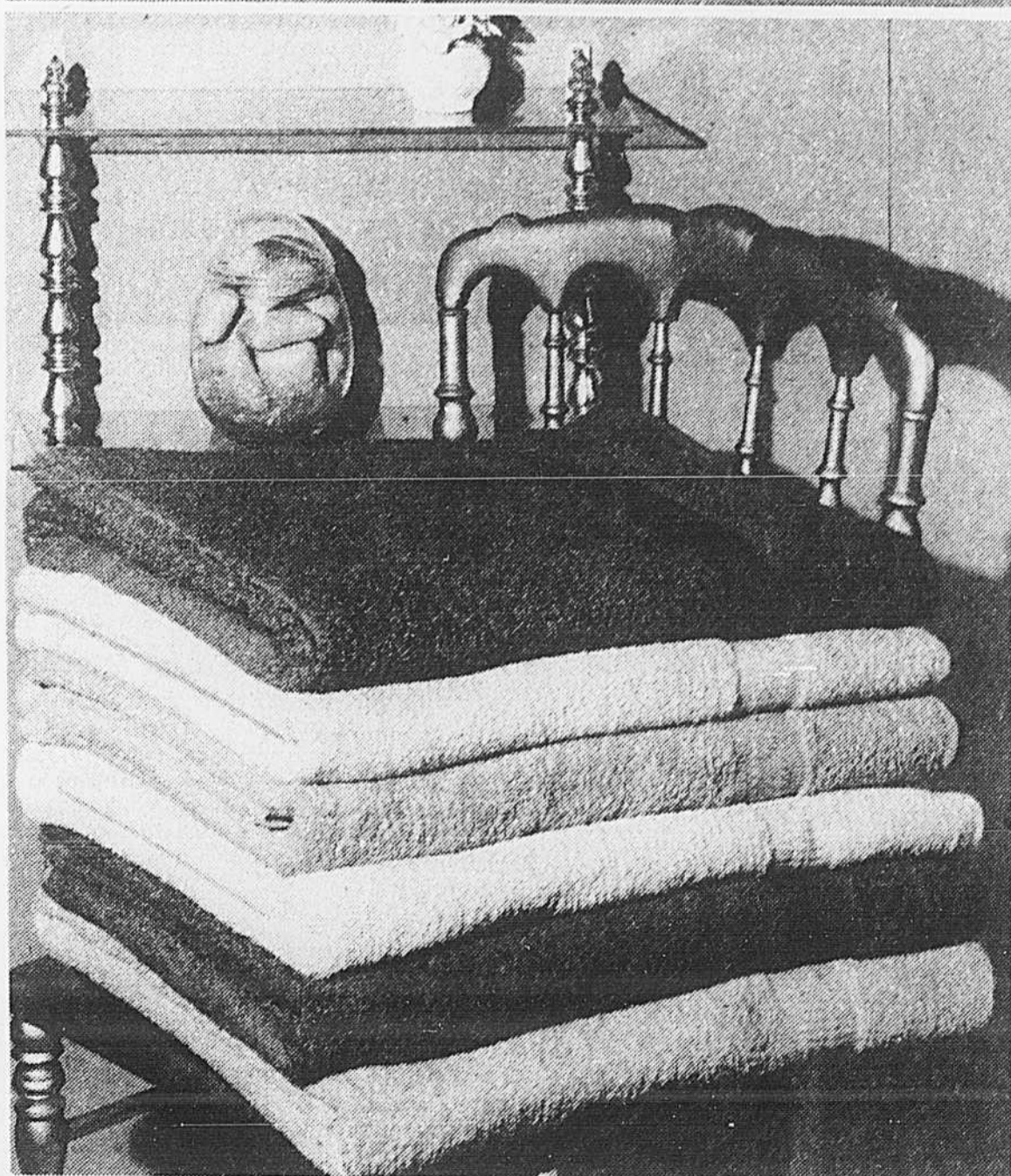

Féminin présent

se conjugue à tous les jours, spécialement durant le mois de mars chez Eaton. Des semaines bien remplies d'activités d'intérêt féminin.

Démonstrations de courtpointe données par une spécialiste, L. McPhee. Centre-ville, 6e étage.

9 et 12 mars	12 h à 14 h
10 et 11 mars	12 h à 14 h 18 h à 20 h

Défilés spectaculaires en collaboration avec le Conseil canadien du coton. Centre ville.

10 mars	12 h 30 et 18 h
Allée-mode, 3e étage.	

11 mars	12 h 30 et 18 h
Rayon des cosmétiques, rez-de-chaussée	

12 mars	12 h et 13 h
Allée-mode, 3e étage.	

Thé-causeries à la Salle à manger 9e étage — Billets: 2.00 ch.
Réservez aux Relations publiques, postes 844 et 455.

Solange Chaput-Rolland, éditorialiste à C.K.A.C. et animatrice d'émissions d'affaires publiques à Télé-Métropole.

Thème: le rôle social de la télévision dans l'évolution de la femme.
Causerie française.
22 mars 16h à 17h

Surveillez nos annonces pour être mieux renseignées sur ce qui se passe durant Féminin présent chez Eaton.

EATON

Les appareils Viking Eaton:

un nom fiable dans le domaine du son contemporain!

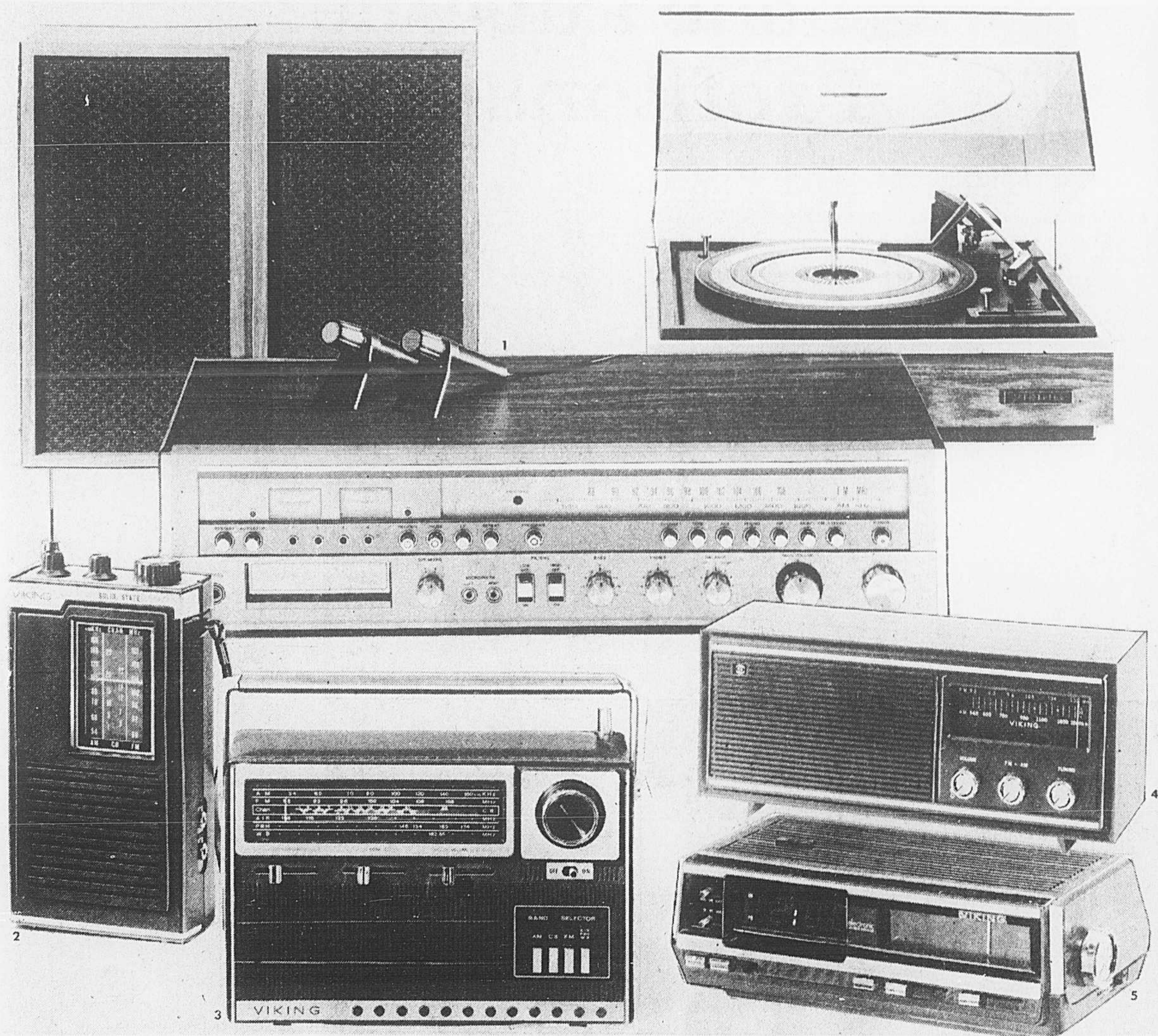

1. Chaîne stéréo Viking Eaton

269⁹⁵ l'ens.

Comprend: un bloc récepteur AM/FM/FM stéréo avec cassetophone 8 pistes intégré. Commandes sur poussoirs. Env. 22 1/4" x 9 1/4" x 5 1/4". Une table de lecture BSR à trois vitesses avec dispositif de repérage et pression du stylus réglable. Env. 15 1/4" L x 13 1/4" P x 7 1/2" H. Un jeu de haut-parleurs à deux voies. Env. 23" H x 11 1/2" L x 8 1/4" P. Modèle QV-8340-081. (Vendu avec deux micros et supports.)

2. Radio portable à bandes multiples

24⁹⁵

Miniradio à trois bandes Viking Eaton. Au choix AM, FM et 23 bandes CB. Antenne télescopique, prise pour écouteur, dispositif antiparasites. Boîtier en styrène rehaussé d'aluminium brossé. Fonctionne sur 4 piles "C". Sur dragonne. Modèle M3764, env. 3 1/2" L x 7 1/2" H x 2" P.

3. Radio portable AM/FM à bandes multiples

39⁹⁵

Ce poste Viking Eaton possède un amplificateur RF assurant une bonne réception sur les 23 gammes de la bande civile. Volume, tonalité et dispositif antiparasites sur curseurs. Comprend 4 piles C, un écouteur et cordon CA. Antenne télescopique pivotante pour BC, FM et VHF. Modèle M10-570, env. 9 3/4" x 6 3/4" x 4".

Radio de table AM/FM tout transistorisé

29⁹⁵

4. Pratique et élégante, cette radio de table Viking Eaton a été conçue pour vous procurer un rendement sonore durable et fiable. Modèle à châssis tout transistorisé. Antenne intégrée en fil de plomb pour capter les ondes FM. Réglage automatique du gain pour empêcher la chute d'intensité. Boîtier de plastique fini bois veiné. Modèle RF-1007, env. 12 1/4" L x 5" H x 4" P.

5. Radio-réveil AM/FM tout transistorisé

44⁹⁵

Modèle doté du dispositif d'affichage LED (diode). Rappel-sonnerie réglable sur 24 heures avec arrêt et rappel automatiques. Réveil-sonnerie ou musical au choix. Cadran de syntonisation vernier. Tonalité et volume sur curseurs. Antenne intégrée. Contrôle de fréquence automatique. Boîtier actuel fini noyer grené. Modèle EL-1988.

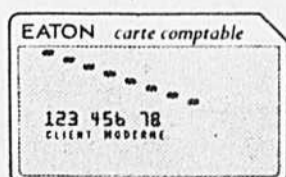

La Carte comptable Eaton, une façon moderne de magasiner. Eaton centre-ville (5e étage) ainsi qu'à ou par Anjou, Pointe-Claire, Cavendish, Laval, Sherbrooke, Ottawa et Ste-Foy. (260) Venez ou téléphonez 842-9211.

CENTRE-VILLE
677, rue Ste-Catherine ouest.

HEURES CENTRE-VILLE
Lundi, mardi, mercredi de 10h00 à 18h00
Jeudi, vendredi de 10h00 à 21h00
Samedi de 9h30 à 17h00

HEURES AUTRES MAGASINS
Lundi, mardi, mercredi de 9h30 à 18h00
Jeudi, vendredi de 9h30 à 21h00
Samedi de 9h00 à 17h00

POINTE-CLAIRE
Centre commercial Fairview

ANJOU
Les Galeries d'Anjou

MAIL CAVENDISH
Boul. Cavendish, quartier Côte St-Luc.

CARREFOUR LAVAL
Sortie 10 de l'autoroute, Laval.

MAGASIN-ENTREPÔT
4505 Hickmore

LA CARTE COMPTABLE EATON:
Une façon moderne de magasiner
Le standard téléphonique ouvre à 8h30. 842-9211

EATON

Elle et lui

C'est le confort à prix d'ami



Prix Eaton

159.99

au choix

Elle et lui. Un couple de fauteuils amoureux du confort. Fauteuils «Meridian», à cadre en bois franc de qualité, base pivotante, ressorts en acier trempé dans le dossier et dans le siège, rembourrage polymousse, coussin de dossier mi-amovible et matelassé, coussin du siège réversible. Ils sont recouverts de divers tissus, fins de série du manufacturier: unis ou tissus imprimés. Grand choix de couleurs très décoratives. L'assortiment le plus important est en velours. Venez au plus tôt et choisissez. C'est simple! La livraison est rapide, ils sont en stock. C'est l'occasion rêvée pour

remplacer votre mobilier de salon par de confortables fauteuils. Si leur prix est modique la qualité n'en est pas moins évidente. Modèles à dossier haut ou ordinaire.

Achats en personne seulement.

Eaton Centre-ville (7e étage) et à ou par Anjou, Pointe-Claire, Cavendish, Laval, Ottawa, Sherbrooke et Ste-Foy. (270)

Utilisez votre carte-comptable Eaton.

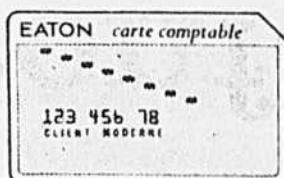

La carte-comptable
Eaton, une façon moderne
de magasiner.

CENTRE-VILLE
677, rue Ste-Catherine ouest

HEURES CENTRE-VILLE
Lundi, mardi, mercredi de 10h00 à 18h00
Jeudi, vendredi de 10h00 à 21h00
Samedi de 9h30 à 17h00

HEURES AUTRES MAGASINS
Lundi, mardi, mercredi de 9h30 à 18h00
Jeudi, vendredi de 9h30 à 21h00
Samedi de 9h00 à 17h00

POINTE-CLAIRE
Centre commercial
Fairview

ANJOU
Les Galeries
d'Anjou

MAIL CAVENDISH
Boul. Cavendish,
quartier Côte St-Luc.

CARREFOUR LAVAL
Sortie 10 de l'autoroute, Laval

MAGASIN-ENTREPÔT
4505 Hickmore

LA CARTE-COMPTABLE EATON:
Une façon moderne de magasiner
Le standard téléphonique
ouvre à 8h30. 842-9211

EATON