

Concept nouveau

Shell Canada fait à son terminus maritime de Britt, en Ontario, la démonstration d'une nouvelle façon de charger et de décharger les produits liquides des wagons de chemin de fer. Jusqu'à 40 wagons peuvent être abouchés à un seul boyau flexible, ce qui permet le chargement et le déchargement grâce à une seule connection.

L'eau lourde fuit de la centrale de Pickering

OTTAWA (PC) — Des hauts fonctionnaires de l'Hydro Ontario ont révélé, hier, que des ennuis graves frappent la centrale nucléaire de Pickering, la plus puissante du monde: des fissures dans des conduites laissent échapper de l'eau lourde.

Il semble bien qu'il n'y ait aucun danger public, mais ces avaries, qui se sont déclarées le 10 août dans l'un des quatre réacteurs—il est possible qu'une fuite se produise dans un autre—risquent de coûter des dizaines de millions de dollars.

M. Larry Woodhead, directeur de la section nucléaire à l'Hydro, a précisé que l'on a trouvé d'autres fissures: huit sont certaines, sept sont probables, et l'on fait une inspection rigoureuse des 375 autres conduites du réacteur No 3. Jusqu'à présent, on a remplacé trois, au coût de \$10,000 chacun.

Il est fort possible, a ajouté M. Woodhead, que l'on doive interrompre complètement ce réacteur car il y a le risque d'autres fissures au moment du démarrage.

Ce qui inquiète aussi les experts, c'est que les mêmes ennuis peuvent se produire dans le réacteur No 4 qui comporte des conduites avec le même alliage de zirconium. Dans les autres réacteurs, on a utilisé une autre sorte d'alliage de zirconium.

En outre, le réacteur No 4, mis en service en 1973,

un an après le No 3, a peut-être le même défaut d'installation que celui qui a causé l'expansion de conduites dans le No 3, a ajouté M. Harold Smith, vice-président de l'Hydro.

L'an dernier, la centrale de Pickering a fourni 16 pour cent de toute l'électricité produite par l'Hydro, assez pour alimenter la ville de Toronto.

Etude d'une demande d'exportation faite par l'Hydro-Québec

OTTAWA (PC) — L'Office national de l'énergie siègera le 27 novembre prochain à Montréal pour étudier une demande d'exportation d'électricité vers les Etats-Unis déposée par l'Hydro-Québec.

L'Hydro-Québec cherche à obtenir l'autorisation d'exporter une quantité annuelle maximale de 1,530 gigawatts-heures (million de kilowatts-hre), à compter du 1er janvier 1975, pour une période de deux ans et cinq mois.

Cette demande est la suite normale de l'octroi par l'Office national de l'énergie de deux permis d'urgence en 1974, portant sur un total de 1,500 gigawatts-heures, pour une valeur de \$12 millions.

L'électricité, produite par les génératrices des Cédres et de Beauharnois, sera livrée à la Consolidated Edison de New York, via les lignes de la Cedars Rapids Transmission Company Limited qui traversent la frontière près de Cornwall.

A partir de 1977, l'Hydro-

Québec prévoit des arrangements tous différents, pour une période de 20 ans, avec la Power Authority de l'Etat de New York.

PROVINCE DE QUEBEC Municipalité de Ville de Portneuf Aux Contribuables de la susdite municipalité **AVIS PUBLIC**

EST PAR LES PRÉSENTES DONNE par le soussigné, secrétaire-trésorier de la susdite municipalité, QUE: A la suite de l'addition officielle des votes du scrutin tenu le trois (3) novembre 1974, le résultat est le suivant:

Candidats	Votes obtenus
Siège no: 3	
M. Lawrence Ford	229 élu
M. Jean-Paul Gauthier	222

DONNE à Ville de Portneuf ce cinquième jour de novembre mil neuf cent 74

Arthur Gauthier
Secrétaire-Trésorier

La Chambre de Commerce craint les coûts du professionnalisme

par Richard COTE
envoyé du Soleil

MONTREAL — La Chambre de commerce de la province de Québec a demandé, hier, aux autorités gouvernementales responsables de réaliser une étude de coûts-bénéfices sur la mise en vigueur des nouveaux règlements de l'Ordre des pharmaciens avant même de songer à les mettre en application.

Intervenant dans le débat qui oppose depuis quelque temps déjà la majorité des pharmaciens québécois à leurs confrères propriétaires, aux pharmacies commerciales à succursales et aux compagnies pharmaceutiques, la Chambre de commerce provinciale a déposé son mémoire devant les membres de l'Office des professions, dont les audiences se poursuivaient, hier, dans la Métropole.

Selon Me Jean-Paul Létourneau, vice-président exécutif et porte-parole de la Chambre de commerce, les règlements proposés par l'Ordre des pharmaciens auront des répercussions graves sur le coût des médicaments et l'accessibilité de la pharmacie pour la population.

La valorisation du professionnalisme n'est pas un objectif véritable dans le

domaine de la pharmacie", a déclaré M. Létourneau en réponse à une question du président de l'Office des professions, Me René Dusseault. "L'objectif prioritaire devrait être de meilleurs services et de meilleurs coûts."

Comme tous les opposants aux règlements, la Chambre s'est inquiétée des conséquences des articles prohibant la publicité sur les produits, publicité faite par les pharmaciens auprès de la population, et

ceux ogleant les pharmaciens à ne vendre que des poisons, des médicaments et des produits parapharmaceutiques et ce, dans un local constitué de quatre murs pleins.

"Comme toute amélioration a un prix et que l'expérience nous a souvent démontré, en de semblables cas, que les coûts peuvent être sous-estimés et les objectifs surestimés, et le groupement, nous nous permettons d'attirer votre attention sur les con-

séquences de cette réglementation qui nous inquiète."

Selon la Chambre, l'impact de ces règlements est si important qu'advenant leur adoption, il sera difficile pour le législateur de faire ensuite marche arrière s'il constate trop tard qu'il a fait erreur.

le sexy
DISCO-BAR
ÉLÉGANTE
25% Ste-Angèle
"Les connaisseurs nous portent aux nues!"

C'est le **Meilleur STEAK**
Cherchez-vous cette bonne saveur? Il faut voir notre grilleur à **L'ENTRECÔTE**
(Le Bistrot de la porte St-Jean)
1063, rue St-Jean
SPECIAUX DU MIDI
SUR SEMAINE \$1.49
A PARTIR DE

HAUTE COUTURE
faite à la main par des MAÎTRES-TAILLEURS
IMPORTATEUR • CRÉATEUR DE STYLE • RÉPARATIONS
Douliot & DARVEAU
Lundi au vendredi de 9.30 à 5.00 h.
samedi de 9.30 à midi
585 St-Jean, Québec 4.

LES LAPIERRE DE NATASHQUAN
Toute la semaine
21h.30 à 2h.30
LA BOÎTE À CHANSONS
24, rue St-Stanislas
ENTRÉE LIBRE

Des montres bijou, belles au poignet, toujours à l'heure. Toute sortes de montres... chères et moins chères toujours de qualité

SYNDICAT DU BIJOU

10 ouest route trans-canada, lévis (rond-point) 833-2173

VILLE DE VAL-BELAIR AVIS PUBLIC
Je, soussigné, Odina Arteau, président d'élection déclare que les candidats suivants ont reçu le plus grand nombre de suffrages lors de l'élection tenue le 3 novembre 1974:

MAIRIE			
M. Léopold Bélanger	Fonctionnaire	1805 rue Collin	1021
SIÈGE NO. 1			
M. Fernand Coulombe	Empl. civil fédéral	1170 av. Amiral	526
SIÈGE NO. 2			
M. Gonzague Boily	Ingénieur	1310 rue Israël	520
SIÈGE NO. 3			
M. Jean-Claude Labbé	Agent vendeur	1066 rue Jordon	538
SIÈGE NO. 4			
M. Paul-Emile Savard	Fonctionnaire fédéral	361 boul. Pie XI	402
SIÈGE NO. 5			
M. Michel Boivin	Marchand	491 boul. Pie XI	386
SIÈGE NO. 6			
M. Raymond Drolet	Employé postal	24 rue Evan	679

DONNE SOUS MON SEING, A VAL-BELAIR, CE GIÈME JOUR DE NOVEMBRE 1974.
Odina Arteau, o.m.a.,
Président d'élection.

SERVICE D'ACHATS A DOMICILE
laliberté
COMPOSEZ **525-4841**

Sans obligation de votre part, M. Charles Cloutier, conseiller en décoration, se rendra à votre domicile avec un vaste assortiment des plus nouveaux échantillons de tissus, tentures, rideaux, valences et tapis, selon vos besoins. Dans le confort de votre foyer, vous pourrez plus facilement harmoniser les couleurs et jouer au décorateur sous l'œil averti d'un expert. Pour résoudre vos problèmes de décoration, prenez un rendez-vous en composant 525-4841.

hostellerie
parc des braves

VENEZ VISITER NOTRE appartement-pilote

SAMEDI ET DIMANCHE, 13h00 à 17h00
Semaine, sur rendez-vous.

750 CHEMIN STE-FOY 527-2508

ROBERT LA FORCE
opticien d'ordonnances

SEARS
1er plancher
GALERIES CHAGNON
LEVIS
833-0882

Administration:
Parc Samuel-Holland - 687-2975

Nettoyez facilement...
de l'intérieur!

SPECIAL D'AUTOMNE
MODELE 301

Robuste - résistant
munis de coupe-froid
naturel ou blanc.

LE MEILLEUR MARCHÉ AU QUEBEC

SERVICE GARANTIE
DEPUIS 20 ANS
A VOTRE SERVICE

ALSCO INC.
2070 BRANLY
STE-FOY
TEL.: 681-0089

248 ANIMAUX

COLLEY, Airedale, Epagneul, English Sheepdog, Dachshund, Weimaraner, Samoyed, entrecroisés, Claude Fin, St. Bernard, 360-3928. (Épaveur, Avion). 71607

253 VÉLOMOTEURS

VELOMOTEUR Maxi-pump, 2.300 milles, 1974, comme neuf, 872-7388. 718004

254 MOTOCYCLETTES

SALON DE LA MOTO Vente, service, toutes marques DEPOSITAIRE BMW ENTREPOSAGE à l'aveil, 90 \$ par mois, mise en marche de votre moto gratuitement au printemps. Réservez votre place dès aujourd'hui. 2002 Chemin St-Louis (coin Maguire), 987-9696. 708630

VENTE ET PENSION (418) 873-4638

CHEMIL, Orléans, vente d'automne, Borzoï, valeur \$300, pour \$150. Afghan valeur \$250, pour \$125, 828-2913. 711023

PENSION CHEVAUX

CHAUFFEE, leon, 2 milles Lac Beauport, chez Brigitte Laval, 825-2807. 711836

TONTE ET TOILETTE

DE toutes races de chiens et chats, Orsainville, soit 628-4077. 716527

255 ARTICLES DE SPORT

LOCATION de tenues ouvrier abriter de 200 à 5.000 personnes et plus, installées et démontées, quincaillerie Bertrand, 825-2151, 829-3873. 713677

260 MATÉRIAUX DE CONSTRUCTION

POELES STYLE FRANKLIN FOYERS de tous genres, et cheminées préfabriquées. Vente et installation. Fernand Lanoie, 1475 boulevard Fossabault, St-Augustin, 622-4242. 718063

266 CHASSE-NEIGE

FAUT vendre, \$350, tout en bon ordre, guitare électrique Framus, une guitare de basse Ibanez, un amplificateur Rivera, appeliez 529-9697. 720686

266 CHASSE-NEIGE

CHASSE-NEIGE MF-228 8 c.v. 26" largeur jet de 30 pieds VALEUR \$610. SPECIAL \$425. F.A.B. ST-NICOLAS NAZAIRE GINGRAS INC. St-Nicolas 832-4669 entre 8h a.m. et 5h30 p.m. 713000

266 CHASSE-NEIGE

CHASSE-NEIGE MF-228 8 c.v. 26" largeur jet de 30 pieds VALEUR \$610. SPECIAL \$425. F.A.B. ST-NICOLAS NAZAIRE GINGRAS INC. St-Nicolas 832-4669 entre 8h a.m. et 5h30 p.m. 713000

266 CHASSE-NEIGE

CHASSE-NEIGE MF-228 8 c.v. 26" largeur jet de 30 pieds VALEUR \$610. SPECIAL \$425. F.A.B. ST-NICOLAS NAZAIRE GINGRAS INC. St-Nicolas 832-4669 entre 8h a.m. et 5h30 p.m. 713000

266 CHASSE-NEIGE

CHASSE-NEIGE MF-228 8 c.v. 26" largeur jet de 30 pieds VALEUR \$610. SPECIAL \$425. F.A.B. ST-NICOLAS NAZAIRE GINGRAS INC. St-Nicolas 832-4669 entre 8h a.m. et 5h30 p.m. 713000

266 CHASSE-NEIGE

CHASSE-NEIGE MF-228 8 c.v. 26" largeur jet de 30 pieds VALEUR \$610. SPECIAL \$425. F.A.B. ST-NICOLAS NAZAIRE GINGRAS INC. St-Nicolas 832-4669 entre 8h a.m. et 5h30 p.m. 713000

266 CHASSE-NEIGE

CHASSE-NEIGE MF-228 8 c.v. 26" largeur jet de 30 pieds VALEUR \$610. SPECIAL \$425. F.A.B. ST-NICOLAS NAZAIRE GINGRAS INC. St-Nicolas 832-4669 entre 8h a.m. et 5h30 p.m. 713000

266 CHASSE-NEIGE

CHASSE-NEIGE MF-228 8 c.v. 26" largeur jet de 30 pieds VALEUR \$610. SPECIAL \$425. F.A.B. ST-NICOLAS NAZAIRE GINGRAS INC. St-Nicolas 832-4669 entre 8h a.m. et 5h30 p.m. 713000

266 CHASSE-NEIGE

CHASSE-NEIGE MF-228 8 c.v. 26" largeur jet de 30 pieds VALEUR \$610. SPECIAL \$425. F.A.B. ST-NICOLAS NAZAIRE GINGRAS INC. St-Nicolas 832-4669 entre 8h a.m. et 5h30 p.m. 713000

266 CHASSE-NEIGE

CHASSE-NEIGE MF-228 8 c.v. 26" largeur jet de 30 pieds VALEUR \$610. SPECIAL \$425. F.A.B. ST-NICOLAS NAZAIRE GINGRAS INC. St-Nicolas 832-4669 entre 8h a.m. et 5h30 p.m. 713000

266 CHASSE-NEIGE

CHASSE-NEIGE MF-228 8 c.v. 26" largeur jet de 30 pieds VALEUR \$610. SPECIAL \$425. F.A.B. ST-NICOLAS NAZAIRE GINGRAS INC. St-Nicolas 832-4669 entre 8h a.m. et 5h30 p.m. 713000

266 CHASSE-NEIGE

CHASSE-NEIGE MF-228 8 c.v. 26" largeur jet de 30 pieds VALEUR \$610. SPECIAL \$425. F.A.B. ST-NICOLAS NAZAIRE GINGRAS INC. St-Nicolas 832-4669 entre 8h a.m. et 5h30 p.m. 713000

266 CHASSE-NEIGE

CHASSE-NEIGE MF-228 8 c.v. 26" largeur jet de 30 pieds VALEUR \$610. SPECIAL \$425. F.A.B. ST-NICOLAS NAZAIRE GINGRAS INC. St-Nicolas 832-4669 entre 8h a.m. et 5h30 p.m. 713000

266 CHASSE-NEIGE

CHASSE-NEIGE MF-228 8 c.v. 26" largeur jet de 30 pieds VALEUR \$610. SPECIAL \$425. F.A.B. ST-NICOLAS NAZAIRE GINGRAS INC. St-Nicolas 832-4669 entre 8h a.m. et 5h30 p.m. 713000

266 CHASSE-NEIGE

CHASSE-NEIGE MF-228 8 c.v. 26" largeur jet de 30 pieds VALEUR \$610. SPECIAL \$425. F.A.B. ST-NICOLAS NAZAIRE GINGRAS INC. St-Nicolas 832-4669 entre 8h a.m. et 5h30 p.m. 713000

266 CHASSE-NEIGE

CHASSE-NEIGE MF-228 8 c.v. 26" largeur jet de 30 pieds VALEUR \$610. SPECIAL \$425. F.A.B. ST-NICOLAS NAZAIRE GINGRAS INC. St-Nicolas 832-4669 entre 8h a.m. et 5h30 p.m. 713000

266 CHASSE-NEIGE

CHASSE-NEIGE MF-228 8 c.v. 26" largeur jet de 30 pieds VALEUR \$610. SPECIAL \$425. F.A.B. ST-NICOLAS NAZAIRE GINGRAS INC. St-Nicolas 832-4669 entre 8h a.m. et 5h30 p.m. 713000

266 CHASSE-NEIGE

CHASSE-NEIGE MF-228 8 c.v. 26" largeur jet de 30 pieds VALEUR \$610. SPECIAL \$425. F.A.B. ST-NICOLAS NAZAIRE GINGRAS INC. St-Nicolas 832-4669 entre 8h a.m. et 5h30 p.m. 713000

266 CHASSE-NEIGE

CHASSE-NEIGE MF-228 8 c.v. 26" largeur jet de 30 pieds VALEUR \$610. SPECIAL \$425. F.A.B. ST-NICOLAS NAZAIRE GINGRAS INC. St-Nicolas 832-4669 entre 8h a.m. et 5h30 p.m. 713000

266 CHASSE-NEIGE

CHASSE-NEIGE MF-228 8 c.v. 26" largeur jet de 30 pieds VALEUR \$610. SPECIAL \$425. F.A.B. ST-NICOLAS NAZAIRE GINGRAS INC. St-Nicolas 832-4669 entre 8h a.m. et 5h30 p.m. 713000

266 CHASSE-NEIGE

CHASSE-NEIGE MF-228 8 c.v. 26" largeur jet de 30 pieds VALEUR \$610. SPECIAL \$425. F.A.B. ST-NICOLAS NAZAIRE GINGRAS INC. St-Nicolas 832-4669 entre 8h a.m. et 5h30 p.m. 713000

266 CHASSE-NEIGE

CHASSE-NEIGE MF-228 8 c.v. 26" largeur jet de 30 pieds VALEUR \$610. SPECIAL \$425. F.A.B. ST-NICOLAS NAZAIRE GINGRAS INC. St-Nicolas 832-4669 entre 8h a.m. et 5h30 p.m. 713000

266 CHASSE-NEIGE

CHASSE-NEIGE MF-228 8 c.v. 26" largeur jet de 30 pieds VALEUR \$610. SPECIAL \$425. F.A.B. ST-NICOLAS NAZAIRE GINGRAS INC. St-Nicolas 832-4669 entre 8h a.m. et 5h30 p.m. 713000

266 CHASSE-NEIGE

CHASSE-NEIGE MF-228 8 c.v. 26" largeur jet de 30 pieds VALEUR \$610. SPECIAL \$425. F.A.B. ST-NICOLAS NAZAIRE GINGRAS INC. St-Nicolas 832-4669 entre 8h a.m. et 5h30 p.m. 713000

259 INSTRUMENTS DE MUSIQUE

VENTE D'AUTOMNE PRX de gros sur une quantité impressionnante d'instruments de musique divers dans les meilleures marques. Voir quelques exemples: Guitare Artiste X 585, 600 pour \$60, flûte traversière Artley 160 \$250 pour \$189, trompette Blessing H-125 \$289, pour \$189, batterie Salsito 800 \$439, pour \$269, Saxophone alto Corot 1333 \$895 pour \$245, Orgue Lowrey Super Genie \$2195 pour \$1595, Orgue Viscon H X 125 plus Leslie SC, \$2999, pour \$1999, Guitare Fender Music Master \$273, pour \$219.

259 INSTRUMENTS DE MUSIQUE

Toute marchandise neuve et garantie, offre valable jusqu'au 30 novembre. CAMILLE BERGROS MUSIQUE, distributeur en gros et fournisseur agréé des commissions scolaires de la Province de Québec, 856, 9e Avenue, Charny, édifice de la Caisse Populaire, tel. 852-0329. 701296

259 INSTRUMENTS DE MUSIQUE

BATTERIE Rodgers, étui fibre de verre, micro marque Schure, console pour système de sons, Traylor, 100 watts RMS, valeur totale \$2.000, pour \$1.400, très bon état. C.P. St. Perpetue, c/o H.I.E.T.-339-2868. 715085

259 INSTRUMENTS DE MUSIQUE

SYSTÈME de sons Fender, 100 watts RMS, étui en bois, pour système Jazz-Base, très bon prix. 872-1010. 715998

259 INSTRUMENTS DE MUSIQUE

DISCOTHEQUE mobile, musique de tout genre, entre 10 et 5 heures, 607-4694. 715987

259 INSTRUMENTS DE MUSIQUE

AMPLIFICATEUR GBX, 1 an 8 haut-parleurs 100 watts, 8500, 524-1293 ou 527-0213. 720030

259 INSTRUMENTS DE MUSIQUE

AMPLIFICATEUR acoustique 1200 watts, guitare télécaster LK \$700, 625-0391. 720030

259 INSTRUMENTS DE MUSIQUE

2 CAISSES de sons, faites à la main, 8 haut-parleurs, résistants à 150 watts, 400-3326. 720915

259 INSTRUMENTS DE MUSIQUE

AMPLIFICATEUR Acoustic, modèle 130, 8975, Tel. 667-3624. 718151

259 INSTRUMENTS DE MUSIQUE

GUITARE électrique et amplificateur, après 5 heures 822-1473. 719152

259 INSTRUMENTS DE MUSIQUE

4 GB LENGIEN, \$125, pour une caisse, téléphone 626-5006. 720853

259 INSTRUMENTS DE MUSIQUE

GUITARE Fender Telecaster, Téléphone entre 6 et 7, 529-1274. 718634

259 INSTRUMENTS DE MUSIQUE

GUITARE Gibson Barney Kessel, état neuf, 667-3721. 718144

259 INSTRUMENTS DE MUSIQUE

260 MATÉRIAUX DE CONSTRUCTION

ENREGISTREUR à cassette marque Sony, cino-caméra, calculatrice électronique, bureau de chambre, avec miroir très propre, 5 radiateurs électriques, plinthes avec thermostat, boîte électrique, 100 ampères, lubrifiants, etc. 40 litres pression, 527-8455. 719572

260 MATÉRIAUX DE CONSTRUCTION

BALAYEUSES, aspirateurs, compact, Electrolux, Filter-Queen, Compact, etc. et autres marques, avec garantie, \$10 et plus, choix de 100 sacs, pièces pour toutes marques, location, échange accepté. Monsieur Balayeur, 1285-1285, 709-4233. 709423

260 MATÉRIAUX DE CONSTRUCTION

MANTEAU de vision, blond, yeux allongés, dernière mode, grandeur 11-12, avec chapeau assorti, raison de vente, partie vivre en Floride, valeur \$2700, demi prix à discuter si sérieux seulement, pour rendez-vous 659-1289. 721372

260 MATÉRIAUX DE CONSTRUCTION

BEAUPORT PET SHOP LUNDI au vendredi, 13 à 21 heures, samedi 9 à 17 heures, fabrication et réparations animaux, poissons, accessoires, pour chats, chiens, 8 Pie XII, 1000, 3-148-1063. 712333

260 MATÉRIAUX DE CONSTRUCTION

EQUIPEMENT plongée sous-marine, réservoir 80 pieds cubes, aluminium, détendeur Cylpno IV, détendeur Corona, détendeur need portable, profondeur de 150 Diver, ceinture de plomb, plus plombs, 875-3244. 718278

260 MATÉRIAUX DE CONSTRUCTION

ACHAT VENTE ECHANGE QUÉBEC DEMOLITION PLOMBERIE, chauffage, électricité, matériaux de construction, portes, chaises, etc. 872-2435, 872-9520. Lundi au vendredi, de 8 à 6 p.m. 714108

260 MATÉRIAUX DE CONSTRUCTION

SECHUSE très bon état, \$50, 661-2920. 720481

260 MATÉRIAUX DE CONSTRUCTION

POELE rotisserie, 36 pouces, Moffat, réchaud et poêle, \$80, 663-9392. 720923

260 MATÉRIAUX DE CONSTRUCTION

PRX incomparables sur poeles, réfrigérateurs, lave-vaisselle, matériel vaisselle (entregats) neufs avec garantie. Entregat Rudy Er. 628 av. Royale, Beauport, 661-0732, 661-7369. 720923

260 MATÉRIAUX DE CONSTRUCTION

BOIS de toutes planches décoratives, poutres de trousses, 658-6142. 716773

260 MATÉRIAUX DE CONSTRUCTION

RENA-WARE VITRO BATTERIE cuisine, couteaux deper, porcelaine, cristal, coutellerie Venite, service, 84-5705. 714325

260 MATÉRIAUX DE CONSTRUCTION

BUREAUX, chaises, filières, dactylos standards, électriques, calculateurs, caisse enregistreuse, armes de précision, matériel métall, 194, St-Adélar, 525-4741. 716440

260 MATÉRIAUX DE CONSTRUCTION

RADIOS-TELEPHONES EMETTEURS-recepteurs, mobiles, semi-transistor, General Electric, usages, 30 watts de sortie, 1175, 663-8201. 718900

260 MATÉRIAUX DE CONSTRUCTION

POELE 3 ronds pour Silex, \$40, plaque chauffante 16 - \$150, Iriteuse Moffat, 2 bassins, \$275, hotte à ventilation, \$20, avec double d'aluminium, \$25, 527-3210, 718982. 720940

260 MATÉRIAUX DE CONSTRUCTION

REFRIGERATEURS, cuisinières, lave-vaisselle, sèche-linge, matériel vaisselle, livres, prix réduits, échange accepté, 833-2318, 833-1341. 710722

260 MATÉRIAUX DE CONSTRUCTION

BOEUFIS CHAROLAIS EPARGNEUR \$100. ENGRAISSAGE à la mouille, tendreté inégalée, quantité limitée, 649-2629. 716799

260 MATÉRIAUX DE CONSTRUCTION

MANTEAUX robes, costumes ski pour dame 16 ans, fillette 12 ans, robes, raquettes et mocassins, trousses de baptême, habits monogène, grandeur 16, veston 14, 658-8000. 717988

260 MATÉRIAUX DE CONSTRUCTION

CHAPEAU de fourrure en lynx, modèle russe, très propre. 720030

260 MATÉRIAUX DE CONSTRUCTION

MACHINE à barbeque marque GBS cuisinière, capacité 12 à 18 poulets, valeur \$1150 pour \$700, 628-4253, soit 524-1322. 720620

260 MATÉRIAUX DE CONSTRUCTION

A.B. DICK Off. duplicateur, modèle 524-1106, 14" x 17", plume, table A.B. Dick, grandeur 9, 9" largeur, 661-4231. 712332

260 MATÉRIAUX DE CONSTRUCTION

2 TELEVISIONS noir et blanc, \$20, \$75, sécheuse pliant, sommier-caisse avec 160 de lit antique, carpepe, 2 x 6, \$40, lit pliant, \$175, 872-4008. 720818

260 MATÉRIAUX DE CONSTRUCTION

AUBAINE, 4 planifonniers pour cuisine, portique, chambre, \$25, 8520 avenue Du Plateau, Charlevoix. 712929

260 MATÉRIAUX DE CONSTRUCTION

MANTEAU CHAT SAUVAGE NATU-RIEL, IERE QUALITE, 3 MOIS D'USURE, GRANDEUR 9 ANS, 948-8219, (MILIE BERNIER). 711810

260 MATÉRIAUX DE CONSTRUCTION

ENSEMBLE ski, commode, sommier, chaises, lampes, appareils ménagers, cages, portebagages, vêtements, jouets, 653-2021. 720149

260 MATÉRIAUX DE CONSTRUCTION

PATINS, piste course, berceuse, jouets, linge bébé, humidificateur, stéréo, peinture, décorations Noël, tambour, etc. 681-7653. 720755

260 MATÉRIAUX DE CONSTRUCTION

1000 COUVERTS coutellerie Stainless Steel, 1000 couverts vaisselle pierre d'hôtel (restaurant), demandez M Yvon 529-9422. 707373

260 MATÉRIAUX DE CONSTRUCTION

VAISSELLE Duralex, 12 couverts, blanc, ambre, jade, 603, 1819. 705033

260 MATÉRIAUX DE CONSTRUCTION

12 COUVERTS vaisselle Duralex, couleur et blanc, livraison gratuite, 524-2106, 707373

260 MATÉRIAUX DE CONSTRUCTION

MATELAS et sommier-caisse, neufs, marques réputées, prix très réduits, garantis livrés, 833-1341, 833-2318. 708113

260 MATÉRIAUX DE CONSTRUCTION

MACHINES écrire, additionneuses, caisses enregistrees, bureaux, Gaston Lirette, 842-4425. 707803

260 MATÉRIAUX DE CONSTRUCTION

MACHINES écrire, additionneuses, caisses enregistrees, bureaux, Gaston Lirette, 842-4425. 689954

260 MATÉRIAUX DE CONSTRUCTION

MAGASIN Carroz, arrivés pour neufs, valeurs, 2625 boulevard Laurier, 800, ski, bottines, 54, femme, \$25, 658-1794. 720484

260 MATÉRIAUX DE CONSTRUCTION

MATELAS, directement du manufacturier, valeur \$200, 848-8000, 34, \$69,90, pour 661-0732, soit 667-6176. 720106

260 MATÉRIAUX DE CONSTRUCTION

SOUFFLEUSE, Sunbeam, \$2, \$40, ski Head, bottines, Lange, 9, homme, \$90, ski, bottines, 54, femme, \$25, 658-1794. 720484

260 MATÉRIAUX DE CONSTRUCTION

DEMONSTRATEURS (wall-case), fait par un spécialiste, avec portes à coulisses, et étagères en verre, fond en miroir et installation électrique pour éclairage, valeur \$1.000, chaque prix de vente \$300, chacun. Bijouterie René Xaroux, 365 de la Couronne, Tel. 523-6861. 720989

ADALBERT



'Voilà encore ce vieux renard!'

275 DIVERS

VENTE LIQUIDATION MEUBLES USAGES DE TOUTES SORTES. CROTEAU LIMITEE 175 EST ST-JOSEPH 525-4155. 709492

275 DIVERS

AMÉUBLEMENT de super-marché, comptoir réfrigéré pour légumes, produits laitiers, viande ouvert, avec miroir très propre, 5 radiateurs électriques, plinthes avec thermostat, boîte électrique, 100 ampères, lubrifiants, etc. 40 litres pression, 527-8455. 719572

275 DIVERS

MACHINES A COUDRE MODELE 1974. Offertes à moitié prix, pleinement garantie. 663-7243. 71965

Emploi

300 HOMMES DEMANDÉS | 300 HOMMES DEMANDÉS

PHILCO-FORD
A des postes à combler
AU TOGO
AFRIQUE OCCIDENTALE
pour
LA CONSTRUCTION
ROUTIERE

Tous les candidats aux postes suivants doivent absolument écrire et parler couramment l'anglais et le français.

INSTRUCTEUR
FONCTIONNEMENT ET OPERATIONS D'ATELIER
Le candidat doit avoir un minimum de 5 ans d'expérience en tant que contremaître dans la réparation de machinerie lourde pour la construction et être qualifié pour enseigner le fonctionnement de l'équipement et la réparation des véhicules incluant les diesels, la comptabilité en coût d'entretien et les opérations en atelier. Il organisera lui-même un programme de cours, des exercices pratiques et des examens pour les cours de chef-mécanicien et mécanique générale.

INSTRUCTEURS POUR MACHINERIE LOURDE
Les candidats doivent avoir 5 ans ou plus d'expérience dans le fonctionnement de l'équipement lourd et/ou l'entretien du matériel roulant. Doivent avoir une très bonne connaissance des possibilités et limites des béliers mécaniques, niveleuses, chargeuses, pelles rétrochargeuses, broyeurs, etc. et tous les accessoires qui sont habituellement utilisés sur ces machines. Expérience d'instructeur souhaitable.

INSTRUCTEUR
TECHNIQUES DE LABORATOIRE DES SOLS
Doit avoir une très bonne connaissance dans le domaine de l'étude des sols et dans le choix des matériaux utilisés pour la construction et l'entretien des autoroutes. Bonne connaissance de la classification des sols, l'analyse, la compaction, la pesanture spécifique et les tests connexes en laboratoire. Déterminera les besoins et organisera des cours pratiques. Etablira des examens pour un cours sur les techniques de laboratoire pour l'étude des sols.

Nous offrons d'excellents salaires et une allocation de déplacement en plus d'un programme de bénéfices exceptionnel. Logement pour la famille et services gratuits. Pour obtenir un rendez-vous, veuillez faire parvenir votre candidature, en mentionnant le salaire désiré, à:

J. R. BARR
Département R.B.
PHILCO-FORD CORPORATION
COMMUNICATION SYSTEMS DIVISION
3900 Welsh Rd. Willow Grove, PA 19090 U.S.A.
A travail égal salaire égal

300 HOMMES DEMANDÉS | 300 HOMMES DEMANDÉS

OFFRE D'EMPLOI
La Compagnie
Rayonier Québec Inc.

Notre premier contrat de travail vient d'être signé et nos nouveaux taux sont maintenant en vigueur, plus une indexation des salaires au coût de la vie.

Nous sommes situés sur les bords du majestueux fleuve St-Laurent, sur un site magnifique. Port-Carrier est une belle petite ville en pleine croissance, où il fait bon vivre.

Les emplois permanents suivants sont disponibles immédiatement pour du personnel qualifié.

MÉCANICIENS D'ENTRETIEN (MILLWRIGHT)
Cinq ans d'expérience dans la réparation, l'installation, l'alignement et l'ajustage de machinerie ou d'équipement; de préférence, avoir une formation technique.

Taux: Classe A-2 \$8.01 l'heure
Classe A \$7.16 l'heure

ELECTRICIENS
Cinq ans d'expérience et être en possession d'une carte de qualification (licence C).

Taux: Classe A-2 \$8.01 l'heure
Classe A \$7.16 l'heure

MÉCANICIENS EN TUYAUTERIE
Au moins trois années d'expérience dans une usine de pâte et papier. Être en possession d'une carte de qualification ou d'une carte d'apprenti avec un certain nombre d'heures enregistrées.

Taux: Classe A-2 \$8.01 l'heure
Classe A \$7.16 l'heure

TECHNICIEN EN ELECTRONIQUE OU INSTRUMENTATION ET CONTROLE
Trois à cinq ans d'expérience dans l'entretien d'appareils de contrôle.

Taux: Classe A-2 \$8.01 l'heure
Classe A \$7.16 l'heure

TECHNICIEN EN LABORATOIRE
Minimum de trois ans dans un laboratoire d'une usine de pâte et papier ou gradué de l'Institut de papeterie.

Taux: Entre \$5.01 et \$6.44, se lon l'expérience.

LES PERSONNES QUALIFIEES DOIVENT FAIRE PARVENIR LEUR CURRICULUM VITAE A:

RAYONIER QUEBEC INC.,
SUPERVISEUR DE L'EMBAUCHAGE - USINE,
C.P. 3000, PORT-CARRIER, QUE. G0G 2J0

OPPORTUNITÉ
DESSINATEURS SENIOR
4 A 10 ANS D'EXPERIENCE
Si tu es spécialiste en dessin industriel, en dessin d'outillage, si tu es satisfait de ton emploi actuel, si tu veux de l'avancement, appelle entre 1:30 heure et 4 heures à tous les jours à

522-4716

CLAUDE NEON
ENSEIGNE
REQUIERT les services d'un homme ayant expérience dans l'entretien des enseignes plastiques et neons. Communiquer avec

GUY CHARBONNEAU
529-2568

MARKETING ET MANAGEMENT
HOMMES demandés dans le Management et Marketing pour combler les cadres d'une compagnie de renommée internationale en pleine expansion. Revenu au-dessus de la moyenne. Pour entrevue confidentielle, composez en toute confiance 688-6851, entre 10 heures 30 et 4 heures, et 667-8508 entre 6 et 9 heures.

522-4716

300 HOMMES DEMANDÉS | 300 HOMMES DEMANDÉS

HERCULES

Le plus important producteur de polypropylène au monde recherche des candidats pour les tâches suivantes pour la première usine de polypropylène au Canada, actuellement en construction à Varennes, au Québec:

OPÉRATEURS DE PROCÉDÉS
Au cours des prochains mois nous rencontrerons et engagerons des opérateurs pour notre nouvelle usine chimique de polypropylène à Varennes.

L'expérience d'opérateurs de procédés dans un complexe chimique ou pétro-chimique est un atout; cependant, tous autres candidats intéressés à travailler comme opérateurs de procédés dans l'industrie chimique doivent posséder un certificat du cours secondaire.

La compagnie Hercules Canada Limited offre des avantages sociaux intéressants, des possibilités de perfectionnement, un milieu de travail stimulant, la sécurité d'emploi et les chances d'avancement que seule une entreprise en pleine expansion peut offrir.

Veuillez répondre à l'adresse suivante, en indiquant le salaire demandé. Toutes les demandes resteront confidentielles.

HERCULES CANADA LIMITED
A/S directeur du personnel
C.P. 120, Varennes, Québec.

HOMME sérieux demandé pour travailler comme pompiste dans gar-bar, boul Bastien, Neufchâtel.
842-6427.

REPRESENTANTS
HOMMES avec automobile pour vendre produits très en demande, prospects fournis, 3417 11ère Avenue, Québec 3, 2 à 4 P.M. seulement.

PLONGEUR
POUR travail de jour, congé samedi et dimanche, s'adresser au Buffet Carrier, 1148 Cartier, 222-3653.

6 PLACES disponibles, salaire \$3.60 l'heure plus boni et commission avancée accélérée, sécurité d'emploi, voiture nécessaire. Tel 651-2722 de 11 heures à 9 heures p.m.

CONCIERGE 30 à 50 ans, avec expérience, pour conciergerie à Ste-Foy, poste disponible immédiatement. Téléphonez à 653-0524 entre 10 et 11 heures p.m.

REPRESENTANT
Le plus important fabricant et distributeur canadien de papier d'emballage de cadeaux et de produits connexes, requiert, dû à son expansion les services d'un représentant dynamique pour desservir la ville de Québec et ses environs auprès des détaillants majeurs et indépendants.

Une expérience prouvée de la vente et merchandising sont requis ainsi que des études du niveau secondaire.

Un salaire avantageux, programme de bonis, dépenses de voiture et possibilités d'avancement sont offerts.

Veuillez faire parvenir votre curriculum vitae, qui sera traité confidentiellement. Au dépt. 922, Le Soleil, Québec, G1K 7J6.

715273

300 HOMMES DEMANDÉS | 300 HOMMES DEMANDÉS

INGENIEURS LICENCIES
EN AERONAUTIQUE

Doivent être bilingues.
Expérience reconnue et indispensable sur Twin Otter ou Turbine.
Les candidats doivent être consentants à voyager.
Veuillez faire parvenir votre candidature au

Dépt 919, Le Soleil, Québec G1K 7J6

MAISONNETTE chauffée, éclairée, meublée fournie gratuitement en échange de la surveillance d'un terrain pour la période d'hiver 831-8194. 717117

CONCIERGE demandé pour entretien d'édifice commercial, âge de 30 à 40 ans, édifice Lafayette, 585 boulevard Charest est, pour 523-7479, soir 527-7624. 721064

LIVREUR demandé possédant auto et ayant connaissance dans Charlesbourg et les alentours se présenter à 7880 boulevard Henri-Bourassa. 718625

CONTREMAITRE demandé pour manufacture de jeans, expérience requise, bon salaire. Ecrire Dépt 926 Le Soleil, Québec G1K 7J6. 720461

LIVRAISON de produits cosmétiques à domicile plus collection. Temps plein ou partiel, dans Québec Métropolitain, communiquer à 524-2050. 716780

ETABLISSEZ-VOUS en Alberta. On demande un linotypiste (bot metal). Excellentes conditions. Téléphonez, à frais surs, à N. Leatherdale Olds, (403) 238-3351 ou (403) 238-3581. 719013

MEXIQUEN compagnie pour voitures européennes, salaire selon décret et bénéfices marginaux, travail à l'année. Châtel Automobile Ltee, 681-8914 ou 681-4544. 707803

PHARMACIE, commis homme ou femme, entrain 6 à 15 ans d'expérience, stable, très bon salaire, \$300, \$240 semaine. St-Jérôme M. Beaudry 1-314-832-4445. 701229

BRIQUETTES compétiens demandés pour la région de Montréal. Compagnie A. Croteau et Fils 1-514-325-3320, demandez M. Fontaine. 712006

EXPERIENCE de la vente et du disque références exigées, se présenter à Maurice St-Cyr Inc., Place Laurier, Ste-Foy. 718635

QUALIFICATIONS:
— Age minimum 18 ans.
— Cours secondaire complété.
— Connaissances générales en mécanique, électronique et hydraulique nécessaires pour procéder à la réparation sur place de cette machine, expérience préférable.

AVANTAGES:
— Salaire très intéressant.
— Nombreux bénéfices marginaux.
— Possibilité de perfectionnement dans le cadre de la compagnie.

Prière de contacter le:
BUREAU DU PERSONNEL
6855, Côte des Neiges
Montréal, 1 (514) 731-4911

719077

LE STRUMA



un récit bouleversant

résumé

Surmontant tous les obstacles inimaginables, Sol et les dirigeants juifs en viennent à s'adresser à la Reine Mère, et grâce à son intervention, réussissent à obtenir la permission de quitter le pays pour le Struma et ses 800 passagers. En Roumanie, c'est l'euphorie, plusieurs y voyant le signe tant attendu que le destin allait enfin changer pour eux. A l'agence, c'était la cohue, tous s'y précipitant, voulant fuir le pays en même temps. Le prix des billets augmentait déraisonnablement...

(29) Chapitre 6- Problèmes Derniers affronts

La plupart de ces émigrants en puissance faisaient partie de la classe moyenne. Plusieurs d'entre eux venaient de villes de province, et le plus grand nombre se recrutait parmi les professionnels: juristes, médecins, professeurs, artistes et ingénieurs. Comme tout le monde, c'était la peur d'un nouveau bain de sang qui les poussait à partir; ils redoutaient que cette fois les Nazis ne se rangent

Michel Solomon

"solution finale". Presque tous les futurs passagers avaient l'intention de se faire une nouvelle vie en Palestine. Parmi ceux-ci, on trouvait les chaltzim, les pionniers, qui considéraient la récupération de la terre de leurs ancêtres comme le seul but valable de leur existence. Quelques-uns, qui avaient des parents ou des amis aux Etats-Unis et au Canada, ne voyaient dans la Palestine qu'un tremplin indispensable. Quant à ceux qui ne pourraient s'embarquer sur le Struma, ils s'occupaient déjà à guetter la prochaine occasion, le prochain bateau tombé du ciel, le moyen de fuir le plus tôt possible.

On avisa les émigrants qu'ils ne pourraient emporter qu'une montre de métal non précieuse, un anneau de mariage, un sous-vêtement de rechange, un chandail ou une veste, un sac de voyage, des couches et du lait en poudre pour les bébés. Tous les voyageurs durent signer un document spécifiant que s'ils étaient pris à passer en fraude des articles ou des objets de valeur interdits, ils devenaient passibles de dix ans de prison ou même, en certains cas, de la peine de mort. Les leaders juifs craignaient que des tentatives de fraude, en plus d'attirer sur eux la colère des autorités, ne provoquent éventuellement l'annulation du voyage. Mais les émigrants avaient compris la portée de l'avertissement, et il s'en tinrent strictement à l'essentiel. De toute façon, ne pouvaient-ils pas compter sur l'aide de leurs frères installés à l'étranger, une fois qu'ils seraient parvenus en territoire neutre? Ils se consolaient en pensant que l'accueil qu'on leur ferait à destination leur serait d'autant plus doux que l'attitude des autorités roumaines les aurait fait souffrir davantage. Ce fut ainsi qu'ils trouvèrent le courage de supporter les harcèlements, les affronts et les obscénités que leurs ennemis exaspérés faisaient pleuvoir sur eux.

Un train spécial attendait les émigrants à la gare principale de Bucarest. Un double cordon de militaires interdisait l'accès au quai; on ne laissait passer que les passagers. Les soldats refoulaient ceux qui venaient voir partir leurs proches et

désiraient les accompagner un peu plus loin. Ceux qui parlaient faisaient rapidement leurs adieux à ceux qui restaient, puis ils se hâtaient de franchir le cordon, tenant bien haut leur sac de voyage et leur permis de sortie numéroté. Le train était formé de wagons de troisième classe. Il mit dix-huit heures à atteindre Constantza, au lieu des six heures qu'il lui fallait normalement; mais personne ne s'en plaignit. Les voyageurs n'avaient qu'à fermer les yeux pour voir déjà la fin de leurs tourments. Qu'étaient-ce pour eux, que quelques heures de plus ou de moins? Une nouvelle vie les attendait, là-bas — et, dans leur esprit, là-bas et bientôt, c'était en quelque sorte ici et tout de suite.

Lorsque le train parvint enfin au port de la mer Noire, chacun se prépara à descendre sur la plate-forme de la voie ferrée. Mais le train ne s'arrêta pas tout de suite. Il les conduisit plutôt à une gare assez éloignée du port et située près des baraques de bois. On leur ordonna alors de descendre. Leurs yeux étaient rouges, leurs membres engourdis et leurs âmes remplies de terreur. Mais il fallait descendre, ils n'avaient pas le choix. On leur refusa la permission de se laver ou d'utiliser les toilettes. Non, ils n'avaient pas le temps, disaient les soldats en ricanant. Ce n'était pas le moment de se laver; c'était le temps de courir. L'ordre avait été lancé par celui qui paraissait diriger la troupe, puis répété par des militaires hilares et ironiques: il leur fallait courir jusqu'au port, "pour se réchauffer" et "pour attendre plus vite le bateau".

Jeunes et vieux sautèrent sur les rails et sur le talus, les mères portant leurs bébés dans leurs bras, les hommes chargés de leurs sacs et de ceux des vieillards qui cheminaient en soufflant, soutenus par leurs enfants et leurs petits-enfants. Les soldats tiraient et poussaient ce pitoyable troupeau. Et les ordres fusaient, et les coups de trique pleuvaient dru. Il fallait courir. Ne pas marcher; courir! Tout le monde! Les vieillards crachaient déjà leurs poumons au bout de quelques pas, des mères glissaient sur le talus glacé, des enfants hurlaient de terreur et de fatigue. Il fallait courir, ne pas s'arrêter, allez! Ils couraient ainsi une heure avant d'attein-

dre l'embarcadère. Sol transpirait beaucoup. Il portait son sac et celui de Frida autour de son cou, et ceux de ses filles sous ses bras. Il n'avait pas couru depuis l'affaire de Jassy, et il se rendait compte qu'il manquait d'entraînement. Mais il était encore jeune, et cela pouvait aller. Il s'efforçait de garder un bon moral, et il s'employait constamment à exhorter ceux qui étaient manifestement rendus à bout et dont les jambes refusaient de les porter davantage.

— Allez, un petit sprint encore, plaisantait-il. Un peu de sport, c'est bon pour la santé...
Il voyait autour de lui des jeunes hommes qui parvenaient à courir en portant littéralement des vieillards à la mâchoire pendante et aux yeux révilés. Frida avait perdu son écharpe. Elle allait, tête nue, écartant de la main ses cheveux qui flottaient devant ses yeux et s'accrochant à ses parents pour arriver à suivre les autres.

Le brouillard commençait à se lever lorsque les Juifs arrivèrent sur les quais. Semblable à une baignoire pourrie, le bateau oscillait doucement sur l'eau. Le nom Struma, fraîchement peint, apparaissait sur l'étrave et un petit drapeau roumain claquait au bout du mât rouillé. Quelques hommes se découvrirent et entonnèrent l'hymne national de la Roumanie. Peu à peu, des voix se joignirent aux leurs. Des voix un peu faussées d'enfants, des voix cassées de vieillards épuisés, de frères de femmes — et tout cela ne formait plus qu'une seule et immense voix qui chantait un hymne à la liberté. Des larmes coulaient abondamment sur des joues gelées par le petit vent coupant qui soufflait du nord-est. Mais les soldats ne savaient trop si, par cet hymne, les Juifs exprimaient leur regret de quitter le pays où ils étaient nés, ou s'ils remerciaient tout simplement le roi de les avoir laissés partir. Ils jugèrent donc plus pratique d'interrompre la manifestation à coups de sifflets.

— Tout le monde en ligne! aboyèrent-ils. Plus vite que ça! Allez! Ouvrez vos sacs pour l'inspection de la douane.

Les Juifs étalèrent sur la terre glacée les pauvres biens qu'ils emportaient. Des membres de la Garde de Fer déguisés en agents des douanes s'abattirent alors comme des sauterelles sur toute cette misère.

Comme des maniaques, ils se mirent à déchirer sous-vêtements et couches, dans l'espoir grotesque d'y découvrir quelque trésor, puis ils en jetaient les morceaux au vent.

— Ecoutez bien, cria l'officier bohémien qui les dirigeait; vous feriez mieux de donner l'or et les diamants que vous avez, avant que nous ne les trouvions nous-mêmes. Tous ceux qui seront pris à transporter des articles défendus seront abattus sur place.

Il continua de vociférer pendant quelques minutes, tout en jouant négligemment avec le Mauter qu'il portait dans un étui de cuir suspendu à sa ceinture. Il n'était pas autorisé à tuer qui que ce fut. Il tirait seulement parti de la situation pour venger les humiliations que les Roumains infligeaient depuis des générations à ceux de sa race. Les Juifs étaient, bien sûr, les boucs émissaires tout désignés.

— Et je ne plaisante pas! précisa-t-il en caressant son arme.

Mais la fouille ne révéla ni or ni diamants. En désespoir de cause, les légionnaires se rabattirent donc sur le misérable butin qu'offraient les bagages des Juifs. Ils leur volèrent des chaussures, des chandails, et en général tout article qui avait le malheur de leur plaire. A un moment, Sol ne put s'empêcher d'intervenir, en voyant l'officier s'emparer de la chemisette d'un bébé.

— Arrêtez, dit-il, c'est une enfant très fragile. Elle vient d'être malade.

— Vous allez en Palestine, oui ou non? répliqua froidement le militaire. Alors, pas de problème. Elle aura bien assez chaud une fois là-bas.

Et, d'un geste désinvolte, il envoya la chemisette grossir le tas des articles "confisqués". Au bout d'une heure, le tas contenait des centaines d'articles. Les Juifs ne pouvaient absolument rien faire. On leur avait fait savoir qu'à présent ils n'étaient plus personne.

- A SUIVRE -

demain
L'embarquement

F 6 LES ANNONCES CLASSEES

SERVICE TELEPHONIQUE DE 12 HEURES PAR JOUR DE 8H30 A 20H30 DU LUNDI AU VENDREDI

Les annonces classées LE SOLEIL 529-9231

411 LIMOILOU

- 411 LIMOILOU ST-ALBERT, grand 5 pièces, moderne, frais repoint, chauffage, eau chaude, \$150, sous-louer, 628-8619, 628-6856 718757

1940 CARDINAL-VILLENEUVE Logements neufs 4 1/2 PIECES Chauffage électrique - Eau chaude et électricité fournies

688-0113 - 524-2619 - 837-1178

- 5 PIECES, 1er étage, 15e Rue, chauffé, 689-8522 718119

412 MONTCALM 412 MONTCALM

Jardins Merici Inc. 845, CHEMIN SAINT-LOUIS Site enchanteur, vue panoramique sur le fleuve

Choix de très grands 1 1/2, 2 1/2, 3 1/2 (meublés si désiré) aussi 4-5 et 6 pièces et penthouse

GRATUIT sur demande L'ARTHRITE, UN MAL QU'ON PEUT COMBATTRE

Près de 100.000 Canadiens se trouvent confinés à leur lit ou chaise roulante et plus de 400.000 sont partiellement invalides, à cause de l'arthrite.

Voici quelques informations tirées de la brochure de 6 pages, "La Société d'arthrite". On y mentionne que les médecins peuvent prévenir l'invalidité, à tous les quatre ou cinq ans d'arthrite.

412 MONTCALM 412 MONTCALM

"On est jeune, on aime la vie, on est peut-être des swingers!" Pourquoi pas? Si vous aimez la vie, si vous vivez toutes les minutes d'une journée, il vous faut un cadre qui convienne à vos goûts et un entourage qui vous convienne.



Parc Samuel Holland c'est bien mieux. 681-4601

412 MONTCALM

habitat 435 440 440 RUE PÈRE MARQUETTE PIÈCES: 3-4-5-6 AVEC TOUS LES SERVICES

412 MONTCALM

- 412 MONTCALM 1 1/2 PIECE, meublée, permis cuisine, chauffé, éclairé, tranquillité, tapis, 529-5812 716591

le 640 St-Jean

COMPLEXE DOMICILIAIRE AU COEUR DE QUÉBEC À proximité de la Colline Parlementaire OCCUPATION IMMÉDIATE

- 415 ST-SAUVEUR 464 ST-MATHIAS PRIX avantageux, 1 1/2, 2 1/2, 3 1/2, 4 1/2, bien meublés, tapis mur à mur, électricité fournie, 522-1777 718692

413 ST-JEAN BAPTISTE

- 413 ST-JEAN BAPTISTE 2 LOGEMENTS, UN DE 2 PIÈCES, plus salle de bains, 1 autre 5 pièces, plus salle de bains, chauffés, situés sur rue d'Aiguillon, pour informations, 692-1875 720005

414 ST-ROCH

- 414 ST-ROCH 2 PIÈCES, meublée, chauffé, éclairé, pas d'enfant, meublé ou couple, 961, par mois, 529-7915 705006

416 CHARLESBOURG 416 CHARLESBOURG

3 1/2 4 1/2 LOGEMENTS NEUFS Chauffage à l'électricité Thermostat dans chaque pièce

416 CHARLESBOURG

- 416 CHARLESBOURG LIBRES, 4 1/2, chauffés, eau chaude, tapis, buanderie, près centres commerciaux, et boul. Capitale, entrée lavage, sècheuse, intercom, attention, immeuble neuf, conciergerie, 843-1930 718250

416 CHARLESBOURG

- 416 CHARLESBOURG 46E RUE EST ANGLE 1ère Avenue, 1 1/2, 3 1/2, 4 1/2, chauffés, éclairés, stationnement, piscine, meublés si désiré, 628-9685 715096

416 CHARLESBOURG

- 416 CHARLESBOURG 3 PIÈCES, meublée, ascenseur, incinérateur, épreuve du feu, insonorisé, tapis mur à mur partout, électricité, eau chaude, toutes dépenses incluses, 527-6623, 628-8333 718243

417 RIVE-SUD

APPARTEMENTS KENNEDY 1 MOIS GRATUIT LOGEMENTS MODERNES PISCINE EXTERIEURE LIBRES IMMEDIATEMENT

417 RIVE-SUD

- 417 RIVE-SUD 415 ST-SAUVEUR 464 ST-MATHIAS PRIX avantageux, 1 1/2, 2 1/2, 3 1/2, 4 1/2, bien meublés, tapis mur à mur, électricité fournie, 522-1777 718692

417 RIVE-SUD

- 417 RIVE-SUD 4 PIÈCES, propre, libre immédiatement, 523-2258 718320

416 CHARLESBOURG

- 416 CHARLESBOURG 416 CHARLESBOURG 3 1/2 - 4 1/2 piscine tabagie, salon coiffure tous services inclus 4637 ouest, 5e Avenue 628-8342

419 STE-FOY 420 BANLIEUE

- 419 STE-FOY 4 1/2, 2445 Chemin Ste-Foy, près route du Vallon 658-7484, 651-0680 718007

419 STE-FOY

- 419 STE-FOY 4 ET 5 PIÈCES, tous les services inclus, stationnement avec prise de courant, électricité fournie, conditions avantageuses 843-6951 709290

419 STE-FOY

- 419 STE-FOY 4 PIÈCES, meublée, chauffé, éclairé, 1100, grand 4 1/2, tapis, entrée lavage, sècheuse, stationnement (prise construction neuve, 17 Montreuil, 663-7127 715462

419 STE-FOY

- 419 STE-FOY 4 PIÈCES, meublée, chauffé, éclairé, 1100, grand 4 1/2, tapis, entrée lavage, sècheuse, stationnement (prise construction neuve, 17 Montreuil, 663-7127 715462

419 STE-FOY

Face Université, Versailles 3 1/2, TRÈS luxueux, tapis, ascenseur, piscine intérieure, sauna, terrasse, garage, buanderie chaque étage, piscine, salon coiffure dans l'immeuble, 5195, 658-3010 718725

419 STE-FOY

- 419 STE-FOY 4 PIÈCES, meublée, chauffé, éclairé, 1100, grand 4 1/2, tapis, entrée lavage, sècheuse, stationnement (prise construction neuve, 17 Montreuil, 663-7127 715462

419 STE-FOY

- 419 STE-FOY 4 PIÈCES, meublée, chauffé, éclairé, 1100, grand 4 1/2, tapis, entrée lavage, sècheuse, stationnement (prise construction neuve, 17 Montreuil, 663-7127 715462

419 STE-FOY

- 419 STE-FOY 4 PIÈCES, meublée, chauffé, éclairé, 1100, grand 4 1/2, tapis, entrée lavage, sècheuse, stationnement (prise construction neuve, 17 Montreuil, 663-7127 715462

419 STE-FOY

- 419 STE-FOY 4 PIÈCES, meublée, chauffé, éclairé, 1100, grand 4 1/2, tapis, entrée lavage, sècheuse, stationnement (prise construction neuve, 17 Montreuil, 663-7127 715462

419 STE-FOY

- 419 STE-FOY 4 PIÈCES, meublée, chauffé, éclairé, 1100, grand 4 1/2, tapis, entrée lavage, sècheuse, stationnement (prise construction neuve, 17 Montreuil, 663-7127 715462

419 STE-FOY

- 419 STE-FOY 4 PIÈCES, meublée, chauffé, éclairé, 1100, grand 4 1/2, tapis, entrée lavage, sècheuse, stationnement (prise construction neuve, 17 Montreuil, 663-7127 715462

419 STE-FOY

- 419 STE-FOY 4 PIÈCES, meublée, chauffé, éclairé, 1100, grand 4 1/2, tapis, entrée lavage, sècheuse, stationnement (prise construction neuve, 17 Montreuil, 663-7127 715462

419 STE-FOY

- 419 STE-FOY 4 PIÈCES, meublée, chauffé, éclairé, 1100, grand 4 1/2, tapis, entrée lavage, sècheuse, stationnement (prise construction neuve, 17 Montreuil, 663-7127 715462

419 STE-FOY

- 419 STE-FOY 4 PIÈCES, meublée, chauffé, éclairé, 1100, grand 4 1/2, tapis, entrée lavage, sècheuse, stationnement (prise construction neuve, 17 Montreuil, 663-7127 715462

419 STE-FOY

- 419 STE-FOY 4 PIÈCES, meublée, chauffé, éclairé, 1100, grand 4 1/2, tapis, entrée lavage, sècheuse, stationnement (prise construction neuve, 17 Montreuil, 663-7127 715462

419 STE-FOY

- 419 STE-FOY 4 PIÈCES, meublée, chauffé, éclairé, 1100, grand 4 1/2, tapis, entrée lavage, sècheuse, stationnement (prise construction neuve, 17 Montreuil, 663-7127 715462

419 STE-FOY

- 419 STE-FOY 4 PIÈCES, meublée, chauffé, éclairé, 1100, grand 4 1/2, tapis, entrée lavage, sècheuse, stationnement (prise construction neuve, 17 Montreuil, 663-7127 715462

419 STE-FOY

- 419 STE-FOY 4 PIÈCES, meublée, chauffé, éclairé, 1100, grand 4 1/2, tapis, entrée lavage, sècheuse, stationnement (prise construction neuve, 17 Montreuil, 663-7127 715462

419 STE-FOY

- 419 STE-FOY 4 PIÈCES, meublée, chauffé, éclairé, 1100, grand 4 1/2, tapis, entrée lavage, sècheuse, stationnement (prise construction neuve, 17 Montreuil, 663-7127 715462

419 STE-FOY

- 419 STE-FOY 4 PIÈCES, meublée, chauffé, éclairé, 1100, grand 4 1/2, tapis, entrée lavage, sècheuse, stationnement (prise construction neuve, 17 Montreuil, 663-7127 715462

419 STE-FOY

- 419 STE-FOY 4 PIÈCES, meublée, chauffé, éclairé, 1100, grand 4 1/2, tapis, entrée lavage, sècheuse, stationnement (prise construction neuve, 17 Montreuil, 663-7127 715462

419 STE-FOY

- 419 STE-FOY 4 PIÈCES, meublée, chauffé, éclairé, 1100, grand 4 1/2, tapis, entrée lavage, sècheuse, stationnement (prise construction neuve, 17 Montreuil, 663-7127 715462

419 STE-FOY

- 419 STE-FOY 4 PIÈCES, meublée, chauffé, éclairé, 1100, grand 4 1/2, tapis, entrée lavage, sècheuse, stationnement (prise construction neuve, 17 Montreuil, 663-7127 715462

419 STE-FOY

- 419 STE-FOY 4 PIÈCES, meublée, chauffé, éclairé, 1100, grand 4 1/2, tapis, entrée lavage, sècheuse, stationnement (prise construction neuve, 17 Montreuil, 663-7127 715462

419 STE-FOY

- 419 STE-FOY 4 PIÈCES, meublée, chauffé, éclairé, 1100, grand 4 1/2, tapis, entrée lavage, sècheuse, stationnement (prise construction neuve, 17 Montreuil, 663-7127 715462

419 STE-FOY

- 419 STE-FOY 4 PIÈCES, meublée, chauffé, éclairé, 1100, grand 4 1/2, tapis, entrée lavage, sècheuse, stationnement (prise construction neuve, 17 Montreuil, 663-7127 715462

419 STE-FOY

- 419 STE-FOY 4 PIÈCES, meublée, chauffé, éclairé, 1100, grand 4 1/2, tapis, entrée lavage, sècheuse, stationnement (prise construction neuve, 17 Montreuil, 663-7127 715462

419 STE-FOY

- 419 STE-FOY 4 PIÈCES, meublée, chauffé, éclairé, 1100, grand 4 1/2, tapis, entrée lavage, sècheuse, stationnement (prise construction neuve, 17 Montreuil, 663-7127 715462

419 STE-FOY

- 419 STE-FOY 4 PIÈCES, meublée, chauffé, éclairé, 1100, grand 4 1/2, tapis, entrée lavage, sècheuse, stationnement (prise construction neuve, 17 Montreuil, 663-7127 715462

419 STE-FOY

- 419 STE-FOY 4 PIÈCES, meublée, chauffé, éclairé, 1100, grand 4 1/2, tapis, entrée lavage, sècheuse, stationnement (prise construction neuve, 17 Montreuil, 663-7127 715462

419 STE-FOY

- 419 STE-FOY 4 PIÈCES, meublée, chauffé, éclairé, 1100, grand 4 1/2, tapis, entrée lavage, sècheuse, stationnement (prise construction neuve, 17 Montreuil, 663-7127 715462

419 STE-FOY

- 419 STE-FOY 4 PIÈCES, meublée, chauffé, éclairé, 1100, grand 4 1/2, tapis, entrée lavage, sècheuse, stationnement (prise construction neuve, 17 Montreuil, 663-7127 715462

419 STE-FOY

- 419 STE-FOY 4 PIÈCES, meublée, chauffé, éclairé, 1100, grand 4 1/2, tapis, entrée lavage, sècheuse, stationnement (prise construction neuve, 17 Montreuil, 663-7127 715462

419 STE-FOY

- 419 STE-FOY 4 PIÈCES, meublée, chauffé, éclairé, 1100, grand 4 1/2, tapis, entrée lavage, sècheuse, stationnement (prise construction neuve, 17 Montreuil, 663-7127 715462

419 STE-FOY

- 419 STE-FOY 4 PIÈCES, meublée, chauffé, éclairé, 1100, grand 4 1/2, tapis, entrée lavage, sècheuse, stationnement (prise construction neuve, 17 Montreuil, 663-7127 715462

419 STE-FOY

- 419 STE-FOY 4 PIÈCES, meublée, chauffé, éclairé, 1100, grand 4 1/2, tapis, entrée lavage, sècheuse, stationnement (prise construction neuve, 17 Montreuil, 663-7127 715462

419 STE-FOY

- 419 STE-FOY 4 PIÈCES, meublée, chauffé, éclairé, 1100, grand 4 1/2, tapis, entrée lavage, sècheuse, stationnement (prise construction neuve, 17 Montreuil, 663-7127 715462

419 STE-FOY

- 419 STE-FOY 4 PIÈCES, meublée, chauffé, éclairé, 1100, grand 4 1/2, tapis, entrée lavage, sècheuse, stationnement (prise construction neuve, 17 Montreuil, 663-7127 715462

419 STE-FOY

- 419 STE-FOY 4 PIÈCES, meublée, chauffé, éclairé, 1100, grand 4 1/2, tapis, entrée lavage, sècheuse, stationnement (prise construction neuve, 17 Montreuil, 663-7127 715462

419 STE-FOY

- 419 STE-FOY 4 PIÈCES, meublée, chauffé, éclairé, 1100, grand 4 1/2, tapis, entrée lavage, sècheuse, stationnement (prise construction neuve, 17 Montreuil, 663-7127 715462

419 STE-FOY

- 419 STE-FOY 4 PIÈCES, meublée, chauffé, éclairé, 1100, grand 4 1/2, tapis, entrée lavage, sècheuse, stationnement (prise construction neuve, 17 Montreuil, 663-7127 715462

419 STE-FOY

- 419 STE-FOY 4 PIÈCES, meublée, chauffé, éclairé, 1100, grand 4 1/2, tapis, entrée lavage, sècheuse, stationnement (prise construction neuve, 17 Montreuil, 663-7127 715462

419 STE-FOY

- 419 STE-FOY 4 PIÈCES, meublée, chauffé, éclairé, 1100, grand 4 1/2, tapis, entrée lavage, sècheuse, stationnement (prise construction neuve, 17 Montreuil, 663-7127 715462

419 STE-FOY

- 419 STE-FOY 4 PIÈCES, meublée, chauffé, éclairé, 1100, grand 4 1/2, tapis, entrée lavage, sècheuse, stationnement (prise construction neuve, 17 Montreuil, 663-7127 715462

419 STE-FOY

- 419 STE-FOY 4 PIÈCES, meublée, chauffé, éclairé, 1100, grand 4 1/2, tapis, entrée lavage, sècheuse, stationnement (prise construction neuve, 17 Montreuil, 663-7127 715462

419 STE-FOY

- 419 STE-FOY 4 PIÈCES, meublée, chauffé, éclairé, 1100, grand 4 1/2, tapis, entrée lavage, sècheuse, stationnement (prise construction neuve, 17 Montreuil, 663-7127 715462

419 STE-FOY

- 419 STE-FOY 4 PIÈCES, meublée, chauffé, éclairé, 1100, grand 4 1/2, tapis, entrée lavage, sècheuse, stationnement (prise construction neuve, 17 Montreuil, 663-7127 715462

419 STE-FOY

- 419 STE-FOY 4 PIÈCES, meublée, chauffé, éclairé, 1100, grand 4 1/2, tapis, entrée lavage, sècheuse, stationnement (prise construction neuve, 17 Montreuil, 663-7127 715462

419 STE-FOY

- 419 STE-FOY 4 PIÈCES, meublée, chauffé, éclairé, 1100, grand 4 1/2, tapis, entrée lavage, sècheuse, stationnement (prise construction neuve, 17 Montreuil, 663-7127 715462

419 STE-FOY

- 419 STE-FOY 4 PIÈCES, meublée, chauffé, éclairé, 1100, grand 4 1/2, tapis, entrée lavage, sècheuse, stationnement (prise construction neuve, 17 Montreuil, 663-7127 715462

419 STE-FOY

- 419 STE-FOY 4 PIÈCES, meublée, chauffé, éclairé, 1100, grand 4 1/2, tapis, entrée lavage, sècheuse, stationnement (prise construction neuve, 17 Montreuil, 663-7127 715462

419 STE-FOY

- 419 STE-FOY 4 PIÈCES, meublée, chauffé, éclairé, 1100, grand 4 1/2, tapis, entrée lavage, sècheuse, stationnement (prise construction neuve, 17 Montreuil, 663-7127 715462

419 STE-FOY

- 419 STE-FOY 4 PIÈCES, meublée, chauffé, éclairé, 1100, grand 4 1/2, tapis, entrée lavage, sècheuse, stationnement (prise construction neuve, 17 Montreuil, 663-7127 715462

419 STE-FOY

- 419 STE-FOY 4 PIÈCES, meublée, chauffé, éclairé, 1100, grand 4 1/2, tapis, entrée lavage, sècheuse, stationnement (prise construction neuve, 17 Montreuil, 663-7127 715462

419 STE-FOY

- 419 STE-FOY 4 PIÈCES, meublée, chauffé, éclairé, 1100, grand 4 1/2, tapis, entrée lavage, sècheuse, stationnement (prise construction neuve, 17 Montreuil, 663-7127 715462

419 STE-FOY

- 419 STE-FOY 4 PIÈCES, meublée, chauffé, éclairé, 1100, grand 4 1/2, tapis, entrée lavage, sècheuse, stationnement (prise construction neuve, 17 Montreuil, 663-7127 715462

419 STE-FOY

- 419 STE-FOY 4 PIÈCES, meublée, chauffé, éclairé, 1100, grand 4 1/2, tapis, entrée lavage, sècheuse, stationnement (prise construction neuve, 17 Montreuil, 663-7127 715462

419 STE-FOY

- 419 STE-FOY 4 PIÈCES, meublée, chauffé, éclairé, 1

420 BANLIEUE ORSAINVILLE PLACE DES ROSES

Logements modernes, meublés ou non, 1 1/2-3 1/2-4 1/2-5 1/2 pièces, stationnement et garage de courtois extérieur, chauffage, tapis, intercom, antenne de télévision, piscine, badminton, service de conciergerie, buanderie. Frais d'appt, école, polyvalente, centre d'achat, arêt d'autoabus. Occupation immédiate, informations.

420 DES SAUGES, ORSAINVILLE 623-4523

718574

ORSAINVILLE 3 pièces, semi-meublé, chauffe, éclair, eau chaude fournie, \$135 mois, Place des Visions, 628-6141, 629-1243, 721034

GIFFARD 4 pièces, chauffe, stationnement, près centre d'achat Canardie, libre le 1er février, après 5 heures, 667-7308, 718902

ST-EMILE

2 FLATS, 2 pièces, meublés, Tel. 842-8783, 523-1049, 712869

4 1/2 PIÈCES, chauffe, eau chaude, tapis, stationnement, entrée lavée, sècheuse 2 remis, \$135 par mois, rue Santerre, Vanier, 658-0785, 712830

VILLENEUVE, 40 Montreuil, 2x130, 4x130, meuble désiré, électrique, tapis, stationnement, buanderie, 842-7881, 714502

BEAUFORT 3 pièces, meublé, chauffe, éclair, libre le 1er janvier, après 4 heures, libre immédiatement, 842-0271, 716443

ST-EMILE 4 pièces, entrée lavée, sècheuse, grande cour, grand stationnement, libre le 1er novembre, 842-4819, 718931

LORETTEVILLE 3 1/2 pièces, neuf, entrée indépendante, tapis, services inclus, 842-7881, 712994

COURVILLE 4 1/2 pièces, chauffe, éclair, libre immédiatement, \$125, 667-4723, 663-6402, 711105

BEAUFORT 3x4, chauffe, éclair, tapis, stationnement, \$130, \$140, 667-0332, 667-0867, 718101

LORETTEVILLE 3 pièces, chauffe, libre immédiatement, 113 boulevard Bastien, 842-3978, 718975

4 PIÈCES, eau chaude fournie, \$45, 88, 103ème Rue St-Grégoire, 623-3098, après 5 heures, 711762

COURVILLE 5 pièces, immense, propre, ensolleille, vue superbe sur feuve, stationnement, 661-7897, 713940

LORETTEVILLE 4 pièces, chauffe, eau chaude, 1er décembre, \$110, \$43, \$142, 718480

ORSAINVILLE 3 1/2 pièces, chauffe, eau chaude fournie, piscine, 1 mois gratuit, 623-3477, 522-7121, 628-3822, 721552

LORETTEVILLE 4 1/2 pièces, \$130, tout compris, libre immédiatement, 843-2184 soit, 707284

VANIER 4 pièces, chauffe, eau chaude fournie, entrée lavée, sècheuse, libre le 1er janvier, 663-5128, 716579

VILLENEUVE 4 1/2 pièces, non meublé, 3x3 meublé, tapis, 529-0735, soit 661-6292, 523-3748, 720475

BEAUFORT 4 1/2 pièces, chauffe, entrée seule, \$108 par mois, libre 1er décembre, Tel. 667-6782, 718037

CAP-ROUGE 3 pièces, meuble ou non, entrée privée, Tel. après 6 heures, 651-2773, 720605

COURVILLE 4 1/2 pièces, chauffe, eau chaude fournie, libre décembre, 663-9479, 719742

LORETTEVILLE 4 1/2 pièces, libre janvier, 1er plancher, stationnement, \$120, 843-1818, 717830

GIFFARD 4 1/2 pièces, chauffe, eau chaude, stationnement, 667-3470, 719715

ORSAINVILLE 2 1/2 pièces, meublé, tout services compris, \$125, 628-6217, 849-4457, 718902

PRES HÔPITAL St-Michel Archange, 4 pièces, non meublé, libre le 1er janvier, 667-5063, 717865

LORETTEVILLE 3 1/2 meublé, maison privée, tapis, libre, \$130, 843-9069, 718743

GIFFARD grand 5 pièces, chauffe, près polyvalente, stationnement, libre le 1er février, \$150, 661-9635, 667-4923, 719118

VANIER 5x, \$150, chauffe, éclair, stationnement, 663-1991 jour, 661-0830 soit, 720602

6 PIÈCES, 2 salles de bain, entrée lavée, sècheuse, \$125, mois \$1, 842-5119, 714506

VANIER 4 1/2 pièces, frais peint, stationnement, 387 Bernatchez, 663-8186, 656-9117, 720630

VILLE-VANIER, logement 5 pièces, à louer, non chauffe, \$85 par mois, 842-5119, 714506

BEAUFORT 27 Tremblay, immédiatement, récent, accueillant, paisible, grand 3x, meublé, autobus, 661-8513, 713175

NOTRE-Dame Laurentides, 4 pièces, chauffe, eau chaude fournie, 849-4234, 715087

VILLENEUVE, 5 pièces, chauffe, eau chaude, école, centre d'achat, 628-3617, 714409

420 BANLIEUE

GIFFARD 4 1/2 pièces, près école, 990-7199, 667-2448, 720565

VANIER 3 1/2 pièces, non meublé, chauffe, à la discrétion, libre 661-0309, 719574

VILLENEUVE 3 1/2 meublé, chauffe, eau chaude, stationnement, 661-2440, 716561

BEAUFORT 4 pièces, éclair, chauffe, vue magnifique fleuve, tapis, 967-1453, 720821

7102 DU DAIM, 2x pièces, 2e étage, chauffe, \$135 par mois, 666-0113, après 5 heures 837-1178, 700481

BEAUFORT 5x, chauffe, \$110, libre 15 décembre, 524-9623, soit 667-6189, 717807

MAISON seule, St-Emile, 4x pièces, \$85 mois, 842-8324, 942-6649, 717861

LORETTEVILLE 4 pièces, chauffe, libre immédiatement, Tel. 842-3945, 717630

LORETTEVILLE 4 pièces, non chauffe, libre immédiatement, Tel. 842-5330, 718041

BEAUFORT 5 1/2 pièces, chauffe, \$150, libre, jour 529-7930, soit 663-7283, 718780

LOGEMENT chauffe, éclair, 4x pièces, ville Vanier, 667-0073, 837-1192, 711323

VANIER 3x, chauffe, éclair, tapis, libre \$160, 668-9066, 667-2448, 712801

BEAUFORT logement 4 1/2 pièces, chauffe, libre le 1er février, 667-7536, 714180

ANCIENNE-Lorette 4 1/2 pièces, chauffe, éclair, 842-4719, 633-7420, 715950

GIFFARD 2 pièces, meublé, chauffe, éclair, \$20 semaine, 661-4506, 715963

LORETTEVILLE 3 1/2 pièces, tout inclus, \$170 mois, 1er janvier, 843-3394, 718101

ORSAINVILLE 4x, sous-louer, 1er décembre, 628-0638, 717678

VANIER 3 1/2 pièces, non chauffe, eau chaude, tapis, \$75, 661-3281, 717164

ORSAINVILLE 4 1/2 pièces, \$135, libre 1er décembre, 628-2514, 718263

421 MEUBLÉS

GALAXIE humaniste Quartier résidentiel. Près Grand Théâtre. Plusieurs appartements à louer, étiquetés seulement. Tranquille. Très ensoleillé. Grand confort, cuisine, salons, nombreux services communaux. 525-7712 après 6h, 721007

Face université, Versailles

3 1/2 TRÈS LUXUEUX, tapis, ascenseur, piscine intérieure, sauna, terrasse, garage, buanderie chaque étage, épicerie, salon coiffure dans l'immeuble, \$230, 658-3010, 718286

LE COLOMBIER APPARTEMENTS 14, 2x, complètement meublé, chauffe, éclair, tapis, mur à mur, ascenseur, buanderie, piscine, \$110, \$145, à dresser 125, Ste-Anne, app. 43, 892-3807, 712287

BEAUFORT 2x-3x SEMI-meublé ou meublé, chauffe, stationnement, 663-4728, 628-4106, 529-4209, 719284

ST-PIE X, rue Pierre-Boucher, arrière hôpital Enfant-Jésus, 2x pièces, neuf, meublé, chauffe, tapis, avant 5 heures, 529-2111, après 6 heures, 529-6209, 720110

3 1/2 MEUBLE \$140 RECENT chauffe, eau chaude, tapis, buanderie, autoroute, autobus, 628-2343, 628-5622, 716790

180 ST-LUC, 3x, 4x pièces, meublé, stationnement inclus, 668-9532, 523-9637, 714740

ST-ALBERT 3 pièces, chauffe, éclair, tapis, buanderie, accommodation, 667-4408, 628-6226, 714381

FLAT meublé, 2x, aussi 3 chambres meublées, cuisine et salle bains communes, 663-4038, 715859

LORETTEVILLE, 3 1/2 pièces, chauffe, éclair, meublé, tapis, 187 boul. Valcartier, 718116

COURVILLE 2 1/2 pièces, chauffe, éclair, entrée seule, stationnement, \$25, 667-5207, 719636

VANIER 1 1/2 pièces, meublé, grand, tout, stationnement, décembre, 668-9143, 720901

GARCONNIÈRE 2x, meublé, chauffe, éclair, 18e, aussi auto Lamontagne, 3270 CHEMIN Ste-Foy, calme, accueillant, magnifique à tout à l'électrique, meublé ou non, 658-3908, 667-0235, 719223

ORSAINVILLE, 1 1/2 pièces, meublé, 2245, 720113

STE-FOY 882A rue Bon Air, 1 1/2 pièces, libre 1er décembre, 628-0306, 653-9115, 718053

FLAT, 779 St-Vallier Ouest, près centre industriel, endroit tranquille, 628-2012, 720425

CHARLESBOURG 2x meublé, stationnement, personne seule, soit 628-1386, 720448

3 1/2 PIÈCES, meublé, chauffe, éclair, 367 boul. Hamel, Les Saules, 872-3453, 721051

2x, 3x CHAUFFÉS, éclairés, meublés, 529-3552, 523-5794, 705785

421 MEUBLÉS

2 PIÈCES, très propre, tapis, sans hall, 623-1830, 707925

CREMAZIE, libre, 2 pièces, \$28, propre, soit 656-9506, 707314

ST-ROCH, Fleurie, 2 pièces, éclair, chauffe, libre, très propre, 523-4124, 707219

2 PIÈCES, chauffe meublé, douche, propre, 430 St-Vallier ouest, 529-3552, 707236

SHANNON, 2x pièces, meublé, tout compris, \$100 mois, 644-2030, 718796

ST-RODRIQUE meublé tout compris, 1x pièce, \$120, 3x, \$160, 623-5331, 720719

CARON, 2 pièces, tout compris, propre, tranquillité, \$100, 523-1147, 523-9139, 617630

2 LOGEMENTS meublés, 11 Côte D'un, près Hôtel Des, 717728

UNE pièce meublé, réfrigérateur, 257 de la Reine, 523-5008, 721507

ORSAINVILLE, 2x pièces, meublé, chauffe, éclair, 842-5252, 628-4652

1 1/2 PIÈCES, meublé, chauffe, éclair, \$140, 658-3959 après 6 heures, 721511

LEVIS 3 pièces, meublé, chauffe, éclair, \$65, libre, 837-0660, 837-1842, 714312

FLAT, meublé, chauffe, éclair, libre, stationnement, \$110, près Wooler, 667-0073, 718284

SAULES, 3x, très propre, tout compris, tapis, stationnement, 871-4573, 718052

STE-ODILE, près de tout, 3x, 104, ouest, des Pins, 628-2797, 715956

UNE pièce, douche, poêle réfrigérateur, libre 18 novembre, 523-2154, 718632

3x MEUBLE, style colonial, \$140, par mois, Villeneuve, soit 667-1730, 720450

ST-PIE X, 2x pièces, \$100 par mois, 523-4720, soit 524-4047, 720471

2 PIÈCES, salle bains, moderne, \$25, semaine, rue Laviguer, 524-9700, 718640

ST-PASCAL, 4 pièces, meublé, propre, 1er janvier \$135, 522-8844, 719772

ORIGINAL, 3x, Beauport-Nord, bois naturel, tout compris, \$120, 667-3161, 719778

429 LES SAULES DUBERGER NEUFCHATEL

DUBERGER, monsieur, chambre, douche, accès bouidoir, télévision, téléphone, stationnement, 661-3728, 707245

CHAMBRE, accès cuisine, bouidoir, télévision, literie fournie, entrée privée, 527-4902, 716900

CHAMBRE, permis cuisine, poêle, 200, entrée seule, stationnement, 667-1349, 719192

DUBERGER, chambre, poêle, réfrigérateur, après 6 heures, 661-0461, 720147

DEUX chambres, non meublé, à louer, 1380 boul. St-Jacques, Les Saules, 628-4218, 719192

DUBERGER, chambre, accès toute la maison, après 5 heures, 667-3396, 720101

430 CHAMPLAIN

43, ST-LOUIS, chambres, semaine ou mois, avec ou sans permis cuisine, appeler 698-1866, 705680

PRES Château-Frontenas, vue fleuve, bain, téléphone, fonctionnaire seulement, 694-0987, 720056

RUE Ste-Anne, permis cuisine, poêle, réfrigérateur, propre, libre, 522-4600, 694-1773, 711522

431 LIMOILLOU

ST-FRANÇOIS D'Assise, permis cuisine, très propre, 694, accès à toutes commodités, près hôpital, endroit tranquille, dame ou fille sérieuse, 523-5403, 719192

PRES HOPITAL ENFANT-JESUS VOISIN centre Lavoie, permis cuisine, 663-0236, après 5 heures, 721385

CHAMBRE-bouidoir, accès cuisine, endroit tranquille, près hôpital Enfant-Jésus, autobus, 623-9790, 703688

ST-PASCAL, chambre-bouidoir, meublé, Colonial, tapis, lavabo, endroit tranquille, 661-9262, 720901

PRES hôpital Enfant-Jésus, chambre meublé, cuisine commune, 523-2753, 524-8864, 718111

BELLES petites chambres, lavabo, réfrigérateur, literie, 183, Te Rue, 524-4320, 705232

PRES Enfant-Jésus, chambre-bouidoir, lavabo, permis cuisine, 661-9618, 663-0963, 717779

ST-PASCAL, grande chambre, télévision, près hôpital Enfant-Jésus, stationnement, 95 St-Jean, 707102

431 LIMOILLOU

ST-PASCAL, chambre permis cuisine, téléphone, entrée seule, près hôpital, 667-2408, 717166

2203 CANARDIERE, propre, permis cuisine, tapis, \$13, libre, 661-2330, 961-2922, 715998

CHAMBRE, poêle, réfrigérateur, \$15, semaine, près Canardier, Enfant-Jésus, fille seulement, 661-5061, 721019

ST-PIE X, chambre-bouidoir meublé, tapis, permis cuisine, entrée seule, homme seulement, soit 663-0252, 714132

CHAMBRE-bouidoir, près hôpital St-François d'Assise, tapis, accès cuisine, 626-9597, 715044

CHAMBRE, entrée seule, tout fourni, homme seulement, 1735 Bergeon, 523-8636, 720681

PRES libère, Bourassa, entrée seule, permis cuisine, stationnement, 842-9620, 523-2032, 708053

CHAMBRE, près cégep, Rieme Avenue, lavabo, poêle, réfrigérateur, \$15, 522-6294, 719811

CHAMBRE meublée, permis cuisine, pour personne distinguée, stationnement, 523-5721, 720736

LIBRE pour monsieur, réfrigérateur, télévision, permis cuisine, entrée seule, 522-2910, 720758

CHAMBRE simple, double, près hôpital St-François autobus, magasin d'alimentation, 523-4575, 721937

MONSIEUR, \$18 semaine, propre, entrée seule, permis cuisine, 628-6543, 704500

421, 2E AVENUE, chambre très propre, libre 529-3168, 623-1830, 707824

PRES hôpital St-François d'Assise, permis cuisine, 523-0403, 623-3030, 705847

CHAMBRE à louer, \$15 semaine, pas de permis cuisine, 667-0600, 715959

CHAMBRE, entrée seule, accès cuisine, \$15, homme seulement, 523-5553, 718688

PRES Enfant-Jésus, tout démoiséille, chez dame seule, Tel. 523-1147, 713396

GRANDE chambre moderne, permis cuisine, près hôpital Enfant-Jésus, 523-1187, 716768

CHAMBRE à louer, avec permis cuisine, Tel. 623-0331, 720087

PRES 1ère Avenue, entrée seule, permis cuisine, 628-7950, 710394

CHAMBRE à louer, avec lavabo, 842-7050, 663-9160, 667-4062, 713106

432 MONTCALM

810 SIR Adolphe Bouter, libre 1er décembre, \$70 par mois, Morn Assoc. courtiers, Jacques Gosselin, 663-2103, 720616

BEAUVERDRE, 2E, entrée seule, permis cuisine, stationnement, 89, \$11, 651-9753, 719697

PERE-MARQUETTE, POELE, REFRIGERATEUR, ENTREE PRIVEE, TEL. 527-9892, 707287

CHAMBRE propre, réfrigérateur, permis cuisine, stationnement, inclus, \$18 semaine, 663-0356, 119112

PARTIR \$15, poêle, réfrigérateur, cuisinier, armoires, tapis, conciergerie, 1178, 667-3274, 712482

CHAMBRE-bouidoir, démoiséille, permis cuisine, entrée privée, côté Sherbrooke, 624-4218, 716850

CHAMBRES-bouidoir, accès cuisine, meublées, neuves, St-Cyrille, rue Desjardins, 663-0381, 718174

HOMME désirant tranquillité, service d'hôtel, 180 ouest Grande-Allée, 524-9201, 714183

PARTIR \$15, POELE, REFRIGERATEUR, EVIER, ARMOIRES, TAPIS, CONCIERGERIE, 668-9091, 523-5094, 710155

PLAINES d'Abraham, chambre-bouidoir, salle bains accès cuisine, entrée, 523-6894, 715683

GRANDE chambre, petit poêle, réfrigérateur, télévision, tranquillité, entrée seule, 663-7297, 721930

430 CHEMIN Ste-Foy, entrée privée, permis cuisine, 527-7776, 524-9519, 716774

CHAMBRE avec réfrigérateur, 405, ouest, St-Cyrille, 527-0560, 716533

825 CHEMIN Ste-Foy, chambre à louer, appeler 663-9602, 721349

AVENUE Monk, chambre avec permis cuisine, pour garçon, 667-0287, 716515

CHAMBRE, premier plancher, près hôpital St-Sacrement, 661-8717, 720637

FRASER, 2e étage, \$45 mois, chambre avec poêle, réfrigérateur, 525-5278, 716593

EX-COMMUNAUTE, 49 chambres, 667-4209, 305 des Français, 711924

433 ST-JEAN BAPTISTE

PRES Place Québec d'Youville, meublé, permis cuisine, 859 Richelieu, 524-4320, 7052

Maisons

458 LES SAULES DUBERGER NEUFCHATEL MAISON SEULES

458 LES SAULES DUBERGER NEUFCHATEL MAISON SEULES

FÉLICITATIONS!... ET MERCI!...

AUX AGENTS IMMOBILIERS DE NOTRE SERVICE

RÉSIDENTIEL INDUSTRIEL COMMERCIAL

qui ont vendu, du 1er janvier au 30 octobre 1974 (dix mois), pour plus de quatorze millions de dollars de propriétés, soit:

\$14,291,594.95

William Adams, Edmond Caribéau, J.-L. Barrette, Léo Bernard, Léo Bernier, Léo Bérubé, Marc Bourret, Raymond Chartier, Jean-Paul Chevrier, Marcelle Chevrier, Paul-Eug. Couet, Paul Couturier, Guy Duchesne, René Duchesne, Émile Gagné, Mariette Gaudreault, Roland Lapointe, Conrad Légaré, Florent Legendre, Charles Roberge, Gabrielle Roberge, Françoise Roy, Jerry St-Arnauld,

Voilà l'équipe qui a su mériter la confiance que nous a témoignée notre nombreuse clientèle. Ce sont des véritables professionnels dont nous sommes fiers!

Fiducie du Québec

Une institution des Caisses Populaires Desjardins

OUVERT AUX VISITEURS SAMEDI ET DIMANCHE

9 ET 10 novembre 1974, de 13 à 18 heures, 1630 Carré Adair, Les Saules, duplex 1066 avec revenu, \$23,200. (financière avec la S.C.E.L.) 719251

VERSEMENTS MENSUELS

\$125, capital, intérêt, taxes, comptant \$2,300. Profitez de l'automne, Jean Labrecque 681-8888, Augustin Ménard 686-4749, B. Blais, Labrecque courtiers 651-9066. 720927

\$18,000, AUBAINE

NEUFCHATEL, joli bungalow semi détaché, comptant \$600 seulement, urgent André Picard, 867-1188, Québec Land, courtier, 529-8456. 720351

INTERET 9 1/2%

SEULEMENT \$21,000, jumelé 1970, cinq pièces, libre immédiatement, Jacques Bernard 688-0562, Québec Land, courtier, 529-8456. 720345

ACHETEZ MAINTENANT VOTRE MAISON... C'est le temps!

C'est le temps parce que nous avons un grand choix à vous offrir à nos 4 centres domiciliaires.

C'est le temps parce que nos prix vous conviennent à partir de \$23,750.

Notre remède à l'inflation... à chacun sa maison

VENEZ NOUS RENCONTRER SAMEDI ET DIMANCHE DE 11 H. À 4 H.

ORSAINVILLE, NEUFCHATEL, ANCIENNE LORLETTE, CHARLESBOURG, QUÉBEC

628-8383 529-0981

QUÉBEC LAND COURTIER

529-8456

TRUST ROYAL COURTIER

688-0630

TRUST GENERAL COURTIER

688-0630

TRUST ROYAL COURTIER

688-0630

TRUST ROYAL COURTIER

688-0630

TRUST ROYAL COURTIER

688-0630

TRUST ROYAL COURTIER

688-0630

TRUST ROYAL COURTIER

688-0630

TRUST ROYAL COURTIER

688-0630

TRUST ROYAL COURTIER

688-0630

TRUST ROYAL COURTIER

688-0630

TRUST ROYAL COURTIER

688-0630

TRUST ROYAL COURTIER

688-0630

458 LES SAULES DUBERGER NEUFCHATEL MAISON SEULES

ENTREE "SPLIT"

BUNGALOW neuf, 23 x 45, toute beauté, comptant \$13,800. Marcel Trudel 628-0726, Montréal Trust, courtier, 628-8383. 721633

POUR VOUS

NEUFCHATEL, Place Pincoût, vaste choix, une suite suffit. Dana Rodrigue 687-2391, Montréal Trust, courtier, 628-8383. 721634

DUBERGER

5 PIECES, bonne construction, idéal pour couple. Drouin 633-0961, Montréal Trust, courtier, 628-8383. 721646

JOLI bungalow avec revenu 4 pièces, abri d'auto, grand terrain. \$29,800. Société Immobilière Québec Métropolitain, courtier Bertrand Munger, 628-1030, 529-0047. 718345

NEUFCHATEL, bungalow bois, 5 pièces, garage, tapis mur à mur, cascade 60 inclus. M.L.S. consultant Jean Tardif, 658-6690, 843-4462, Imm. Westgate, courtier, 715712

LES Saules, bungalow, 9½ pièces, 1½ salle bains, secteur résidentiel. M.L.S. consultant, Florence Lévesque, 623-0164, 658-6690, Immeubles Westgate courtiers, 721043

LES SAULES à JUMELLE

AVEC abri d'auto, cabanon, sous-sol fini, 3 chambres, à couvrir. Marie Nicole Lépine, rés. 687-1345, Trust Royal, courtier 687-7310. 718453

DIRECTEMENT REPRISE

JOLI 5 pièces, reprise de finance, neuve, \$17,500. Rejoins Desjardins! 2962, Québec Land, courtier, 529-8456. 720353

NEUFCHATEL

MAISON neuve, 5 pièces, très peu de comptant, livraison immédiate, 842-5768, 529-8312. 720354

NEUFCHATEL, rue Beauvais, excellent terrain, construction, 25 ans, à discuter, Giguère courtier 681-7665, 683-5531. 719171

LES Saules, cottage moderne, 8 pièces, garage, magnifique terrain, Madame Gagnon, 525-5723, Morin Ass., courtiers, 720328

DUBERGER, 6½ pièces, sous-sol fini, garage, intérêt 9%, prix \$22,500. Bernadette Mayer, 682-8852, Trust Royal, courtier, 658-9660. 720295

NEUFCHATEL, 65 Valcourt, bungalow 5 pièces, construction 1973, abri, bainne, R. R. Serré courtier, Cecil Dufour 656-1668, 653-0566. 720160

NEUFCHATEL, hypothèque 109%, bungalow 5 pièces, construction neuve, près centre d'achats, etc. Tei, 843-8343. 714540

NEUFCHATEL, 5 pièces, abri auto, grand terrain, \$2,000 comptant, Montréal Trust, courtier, 529-0981, Louise Verret, 688-1656. 719886

NEUFCHATEL, split 7 pièces, excellent état, terrain paysagé, il faut voir. René Tremblay, 689-4262, Morin Ass. courtiers, 720307

DUBERGER

QUADREX, moderne, 5½ pièces, 3 chambres à coucher, seulement \$17,000 financé à 9½%, consultant Jacques Desbiens 872-0733, Société de Prêts et d'Immeubles S.I. Inc. 719790

\$23,500 VAL BELAIR

BUNGALOW pièces colorées avec abri d'auto, très beau terrain, sous-sol ou nouveau plus aménagement de revenu. Serge Lévesque, rés. 682-1196, Trust Royal, courtier, 687-7310. 718455

BUNGALOW 36 x 24, 5 pièces, libre, faut vendre, transfert, possession immédiate, Antoine Label 658-0018, Montréal Trust, courtier, 529-0981. 721835

LES Saules, 6 pièces, garage, impeccable état, 1975, Mme Jean Bigré 842-8504, O. Bewick courtier, 719992

JOLI bungalow, neuf, tout bricole, conditions faciles, Giguère Courtier 681-7865, 719172

LES SAULES, 3 pièces, très bien décoré, terrain, à couvrir, voir Laurent Petit 687-3256, Immeubles Canadiens Courtier 529-6178. 721813

JUMELLE, impeccable, abri d'auto, asphalté, clôture, \$24,000. Thivierge 683-6507, J.-A. Turmel Inc., courtiers, 522-8142. 719255

NEUFCHATEL, demi-jumelle, très propre \$19,800. R.R. Serré courtier, Louise Meyer 681-4253, 653-0566. 720163

MAISON \$23,750 et plus Pierre Gailard 651-9630, Montréal Trust, courtier, 717015

JOLI bungalow, grand terrain, tapis, livres offerts, Giguère courtier, 719175

NEUFCHATEL, bungalow 1972, bricole, 6 pièces, 3 chambres, terrain, 80 x 110, boisé, 656-6556. 717558

459 LES SAULES DUBERGER NEUFCHATEL MAISON À REVENUS

11 LOGEMENTS, stationnement avec prise courant, grand terrain, bien situé, près égise St-André, Neufchâtel, quartier calme, construction récente, hypothèque 8½%, vente 20 ans, prix \$110,000, 683-9991, 881-7972. 721821

Pointe d'Humour

© 1974 McNaught Synd., Inc. 10-19

"Evidemment, c'est SON diagnostic sur la maladie que tu as. Laisse-moi te dire ce que j'en pense..."

461 CHAMPLAIN MAISON À REVENUS

770 RICHELIEU, 3 revenus, \$17,000, Jerry St-Arnauld 522-3468, Fiducie du Québec courtier 524-5206. 721919

461 CHAMPLAIN MAISON À REVENUS

RUE St-Stanislas, maison pierre, flat et logement, accolée \$5,000, Theo Genest, courtier 682-2540. 719460

462 LIMOILLOU MAISON SEULES

770 RICHELIEU, 3 revenus, \$17,000, Jerry St-Arnauld 522-3468, Fiducie du Québec courtier 524-5206. 721919

462 LIMOILLOU MAISON SEULES

RUE St-Stanislas, maison pierre, flat et logement, accolée \$5,000, Theo Genest, courtier 682-2540. 719460

466 ST-JEAN BAPTISTE MAISON SEULES

URGENT

Recherches propriétés de tous genres pour répondre à la demande de nos clients.

Edwin Tanguay, 527-8826

QUEBEC LAND COURTIER

529-8456

467 ST-JEAN BAPTISTE MAISON À REVENUS

RUE LATOURELLE

4 REVENUS, 1 garage, entrop 30 x 40, chauffage à gaz, cuisine, armoire à \$34,500, chaudière aluminium, logements neufs, Jos. Faucher 653-5755, Trust Royal, courtier 687-7310. 718447

467 ST-JEAN BAPTISTE MAISON À REVENUS

RUE LATOURELLE

4 REVENUS, 1 garage, entrop 30 x 40, chauffage à gaz, cuisine, armoire à \$34,500, chaudière aluminium, logements neufs, Jos. Faucher 653-5755, Trust Royal, courtier 687-7310. 718447

464 MONTCALM MAISON SEULES

RUE ST-DENIS

1800, ALMÉRIZ-VOUS vivez dans une maison ancestrale, où la chaleur et l'ambiance, n'a pas son pareil, dotée de plusieurs foyers, la hauteur et la grandeur de ses pièces, emplies de boiseries, recherchée par les connaisseurs, Claudette Chabot 688-4243, Roger Deloix 527-7843, Trust Général courtier 688-0060. 720514

464 MONTCALM MAISON SEULES

RUE ST-DENIS

1800, ALMÉRIZ-VOUS vivez dans une maison ancestrale, où la chaleur et l'ambiance, n'a pas son pareil, dotée de plusieurs foyers, la hauteur et la grandeur de ses pièces, emplies de boiseries, recherchée par les connaisseurs, Claudette Chabot 688-4243, Roger Deloix 527-7843, Trust Général courtier 688-0060. 720514

464 MONTCALM MAISON SEULES

RUE ST-DENIS

1800, ALMÉRIZ-VOUS vivez dans une maison ancestrale, où la chaleur et l'ambiance, n'a pas son pareil, dotée de plusieurs foyers, la hauteur et la grandeur de ses pièces, emplies de boiseries, recherchée par les connaisseurs, Claudette Chabot 688-4243, Roger Deloix 527-7843, Trust Général courtier 688-0060. 720514

464 MONTCALM MAISON SEULES

RUE ST-DENIS

1800, ALMÉRIZ-VOUS vivez dans une maison ancestrale, où la chaleur et l'ambiance, n'a pas son pareil, dotée de plusieurs foyers, la hauteur et la grandeur de ses pièces, emplies de boiseries, recherchée par les connaisseurs, Claudette Chabot 688-4243, Roger Deloix 527-7843, Trust Général courtier 688-0060. 720514

464 MONTCALM MAISON SEULES

RUE ST-DENIS

1800, ALMÉRIZ-VOUS vivez dans une maison ancestrale, où la chaleur et l'ambiance, n'a pas son pareil, dotée de plusieurs foyers, la hauteur et la grandeur de ses pièces, emplies de boiseries, recherchée par les connaisseurs, Claudette Chabot 688-4243, Roger Deloix 527-7843, Trust Général courtier 688-0060. 720514

464 MONTCALM MAISON SEULES

RUE ST-DENIS

1800, ALMÉRIZ-VOUS vivez dans une maison ancestrale, où la chaleur et l'ambiance, n'a pas son pareil, dotée de plusieurs foyers, la hauteur et la grandeur de ses pièces, emplies de boiseries, recherchée par les connaisseurs, Claudette Chabot 688-4243, Roger Deloix 527-7843, Trust Général courtier 688-0060. 720514

464 MONTCALM MAISON SEULES

RUE ST-DENIS

1800, ALMÉRIZ-VOUS vivez dans une maison ancestrale, où la chaleur et l'ambiance, n'a pas son pareil, dotée de plusieurs foyers, la hauteur et la grandeur de ses pièces, emplies de boiseries, recherchée par les connaisseurs, Claudette Chabot 688-4243, Roger Deloix 527-7843, Trust Général courtier 688-0060. 720514

464 MONTCALM MAISON SEULES

RUE ST-DENIS

1800, ALMÉRIZ-VOUS vivez dans une maison ancestrale, où la chaleur et l'ambiance, n'a pas son pareil, dotée de plusieurs foyers, la hauteur et la grandeur de ses pièces, emplies de boiseries, recherchée par les connaisseurs, Claudette Chabot 688-4243, Roger Deloix 527-7843, Trust Général courtier 688-0060. 720514

464 MONTCALM MAISON SEULES

RUE ST-DENIS

1800, ALMÉRIZ-VOUS vivez dans une maison ancestrale, où la chaleur et l'ambiance, n'a pas son pareil, dotée de plusieurs foyers, la hauteur et la grandeur de ses pièces, emplies de boiseries, recherchée par les connaisseurs, Claudette Chabot 688-4243, Roger Deloix 527-7843, Trust Général courtier 688-0060. 720514

464 MONTCALM MAISON SEULES

RUE ST-DENIS

1800, ALMÉRIZ-VOUS vivez dans une maison ancestrale, où la chaleur et l'ambiance, n'a pas son pareil, dotée de plusieurs foyers, la hauteur et la grandeur de ses pièces, emplies de boiseries, recherchée par les connaisseurs, Claudette Chabot 688-4243, Roger Deloix 527-7843, Trust Général courtier 688-0060. 720514

464 MONTCALM MAISON SEULES

RUE ST-DENIS

1800, ALMÉRIZ-VOUS vivez dans une maison ancestrale, où la chaleur et l'ambiance, n'a pas son pareil, dotée de plusieurs foyers, la hauteur et la grandeur de ses pièces, emplies de boiseries, recherchée par les connaisseurs, Claudette Chabot 688-4243, Roger Deloix 527-7843, Trust Général courtier 688-0060. 720514

464 MONTCALM MAISON SEULES

RUE ST-DENIS

1800, ALMÉRIZ-VOUS vivez dans une maison ancestrale, où la chaleur et l'ambiance, n'a pas son pareil, dotée de plusieurs foyers, la hauteur et la grandeur de ses pièces, emplies de boiseries, recherchée par les connaisseurs, Claudette Chabot 688-4243, Roger Deloix 527-7843, Trust Général courtier 688-0060. 720514

464 MONTCALM MAISON SEULES

RUE ST-DENIS

1800, ALMÉRIZ-VOUS vivez dans une maison ancestrale, où la chaleur et l'ambiance, n'a pas son pareil, dotée de plusieurs foyers, la hauteur et la grandeur de ses pièces, emplies de boiseries, recherchée par les connaisseurs, Claudette Chabot 688-4243, Roger Deloix 527-7843, Trust Général courtier 688-0060. 720514

464 MONTCALM MAISON SEULES

RUE ST-DENIS

1800, ALMÉRIZ-VOUS vivez dans une maison ancestrale, où la chaleur et l'ambiance, n'a pas son pareil, dotée de plusieurs foyers, la hauteur et la grandeur de ses pièces, emplies de boiseries, recherchée par les connaisseurs, Claudette Chabot 688-4243, Roger Deloix 527-7843, Trust Général courtier 688-0060. 720514

464 MONTCALM MAISON SEULES

RUE ST-DENIS

1800, ALMÉRIZ-VOUS vivez dans une maison ancestrale, où la chaleur et l'ambiance, n'a pas son pareil, dotée de plusieurs foyers, la hauteur et la grandeur de ses pièces, emplies de boiseries, recherchée par les connaisseurs, Claudette Chabot 688-4243, Roger Deloix 527-7843, Trust Général courtier 688-0060. 720514

464 MONTCALM MAISON SEULES

RUE ST-DENIS

1800, ALMÉRIZ-VOUS vivez dans une maison ancestrale, où la chaleur et l'ambiance, n'a pas son pareil, dotée de plusieurs foyers, la hauteur et la grandeur de ses pièces, emplies de boiseries, recherchée par les connaisseurs, Claudette Chabot 688-4243, Roger Deloix 527-7843, Trust Général courtier 688-0060. 720514

464 MONTCALM MAISON SEULES

RUE ST-DENIS

1800, ALMÉRIZ-VOUS vivez dans une maison ancestrale, où la chaleur et l'ambiance, n'a pas son pareil, dotée de plusieurs foyers, la hauteur et la grandeur de ses pièces, emplies de boiseries, recherchée par les connaisseurs, Claudette Chabot 688-4243, Roger Deloix 527-7843, Trust Général courtier 688-0060. 720514

464 MONTCALM MAISON SEULES

RUE ST-DENIS

1800, ALMÉRIZ-VOUS vivez dans une maison ancestrale, où la chaleur et l'ambiance, n'a pas son pareil, dotée de plusieurs foyers, la hauteur et la grandeur de ses pièces, emplies de boiseries, recherchée par les connaisseurs, Claudette Chabot 688-4243, Roger Deloix 527-7843, Trust Général courtier 688-0060. 720514

464 MONTCALM MAISON SEULES

RUE ST-DENIS

1800, ALMÉRIZ-VOUS vivez dans une maison ancestrale, où la chaleur et l'ambiance, n'a pas son pareil, dotée de plusieurs foyers, la hauteur et la grandeur de ses pièces, emplies de boiseries, recherchée par les connaisseurs, Claudette Chabot 688-4243, Roger Deloix 527-7843, Trust Général courtier 688-0060. 720514

472 CHARLESBOURG MAISON SEULES

472 CHARLESBOURG MAISON SEULES

ORSAINVILLE

CENTRE DOMICILIAIRE DE CHOIX

REALISATION CARRIER & DUPONT INC.

Terrains boisés - Taux d'intérêt à partir de 9 1/2% - Près des écoles. Chaque maison possède son cachet particulier, modèles différents.

MAISON MODELES À VISITER TOUS LES JOURS

Maisons modèles: Rue des Verveines, Direction boul. Du Jardin, entrée rue des Orchidées (coin Toyota Automobiles).

INFORMATIONS:

Paul Lambert, 623-1247

Micheline Couture, 842-3562

Nous sommes à votre service, tous les jours, soirs et fins de semaine.

Montréal Trust

Charlesbourg 628-8383 Lévis 837-8836 Québec 529-0981

STYLE COLONIAL

DU PROPRIÉTAIRE, quartier select, 12 pièces, 42 x 28, 6 pièces meublées piscine, clôture, près écoles, coin rue grand stationnement, revenu \$300, par mois, \$55,000, 628-3752. 719753

REPRISE DE FINANCE

MAGNIFIQUE bungalow, pierre et brique, sous-sol prêt. Vaut la peine d'être visité, comptant \$5,000, intérêt, 10%, 327-6823, 881-3527. 718150

JARDINS Canadiens, Charlesbourg court. magnifique propriété neuve, 44 x 29, 6 pièces, salle de bains attenante à la chambre des maîtres, grand terrain, comptant \$5,000, intérêt, 10%, 327-6823, 881-3527. 718150

POUR JUIN 1975

2 LOGEMENTS de 6 grandes pièces, en parfait état, très beaux extérieurs, convenaient pour professionnels ou bureau d'affaires, \$50,000, plus terrain adjacents, 7,500 pieds carrés, \$7,500, 628-4587. 704478

CHARLESBOURG RUE DOUCET

BUNGALOW 11 pièces, avec garage, carré de 58 x 30, revenu de \$3,800, terrain paysagé, piscine, armoire à l'intérieur, très beaux extérieurs, avec exceptionnelle sur la ville. André Blais, rés. 628-3257, Trust Royal, courtier, 687-7310. 718447

PAROISSE GUILLAUME MATHIEU

BUNGALOW neuf 6 pièces, libre immédiatement, choix du coure-terrain, idéal pour professionnels, à diner, hypothèque de \$31,500, à 9½%, profiter de cette aubaine. André Blais, rés. 628-3257, Trust Royal, courtier, 687-7310. 718447

QUARTIER ST-ROCH À REVENUS

INVESTISSEMENT avec le propriétaire à 10% comptant minimum, pour acheter sérieux, maison en excellente condition, \$25,000, 628-3257, Trust Royal, courtier, 687-7310. 718447

SEMI-détaché de 3 étages, 8 pièces chaque logement, plus garages. Bonne construction luxueuse entretenue, paroisse St-Dominique, \$75,000. Berne Dept. 886, Le Soleil, 710827

MAISON à gros revenu, dans Jacques-Cartier, TRL 525-8629. 708842

CENTRE-ville, deux 5 pièces, un 11 pièces, 220, 524-8614. 710872

BOULEVARD Langelier, occasion \$12,800, 2 logements propres, Chailoy courtier 656-9844. 721964

MAISON \$3,000, local plus 8 pièces, St-Vallier est, 648-2222. 706446

MAISON à gros revenu, dans Jacques-Cartier, TRL 525-8629. 708842

CENTRE-ville, deux 5 pièces, un 11 pièces, 220, 524-8614. 710872

BOULEVARD Langelier, occasion \$12,800, 2 logements propres, Chailoy courtier 656-9844. 721964

MAISON à gros revenu, dans Jacques-Cartier, TRL 525-8629. 708842

CENTRE-ville, deux 5 pièces, un 11 pièces, 220, 524-8614. 710872

BOULEVARD Langelier, occasion \$12,800, 2 logements propres, Chailoy courtier 656-9844. 721964

MAISON à gros revenu, dans Jacques-Cartier, TRL 525-8629. 708842

CENTRE-ville, deux 5 pièces, un 11 pièces, 220, 524-8614. 710872

BOULEVARD Langelier, occasion \$12,800, 2 logements propres, Chailoy courtier 656-9844. 721964

MAISON à gros revenu, dans Jacques-Cartier, TRL 525-86

472 CHARLESBOURG MAISONS SEULES | 472 CHARLESBOURG MAISONS SEULES | 472 CHARLESBOURG MAISONS SEULES | 472 CHARLESBOURG MAISONS SEULES

A.E. LE PAGE

IMMEUBLES WESTMOUNT COURTIER

Des voisins à votre goût.

OUVERT AUX VISITEURS DIMANCHE LE 10 NOVEMBRE 2 à 4 p.m.

- STE-FOY**
1335 Montpellier près de Triquet, paroisse St-Yves. Luxueux bungalow 10 pièces, foyer, plafond cathédrale, garage, construction exceptionnelle, prix intéressant. Pour informations: Pauline Dion 651-4526. Rollande Lavoie 687-5885
- ORSAINVILLE**
6114 des Faons, beau bungalow de 5 pièces, foyer, revenu au sous-sol, pierre et brique. Pour informations: Roger Gagné 626-1899
- ORSAINVILLE**
6156 des Faons, belle maison de 6 pièces avec revenu au sous-sol, beau terrain paysagé. Pour informations: Roger Gagné 626-1899
- GIFFARD**
2221 Mgr Gosselin, bungalow de 6 pièces en brique, salle familiale au sous-sol, buanderie etc. Pour informations: Jeanne Bégin 626-7862

NOUVELLES INSCRIPTIONS

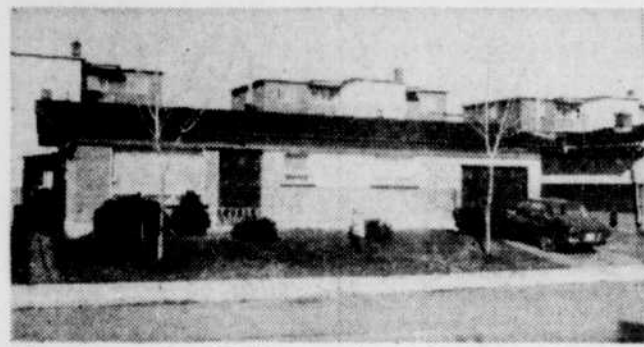

Paroisse Ste-Odile, très joli bungalow 5 pièces, 3 chambres à coucher, cuisine dinette, bien décoré, cuisine et salon refaits à neuf, prix intéressant. Pour informations: Micheline Côté 523-0808

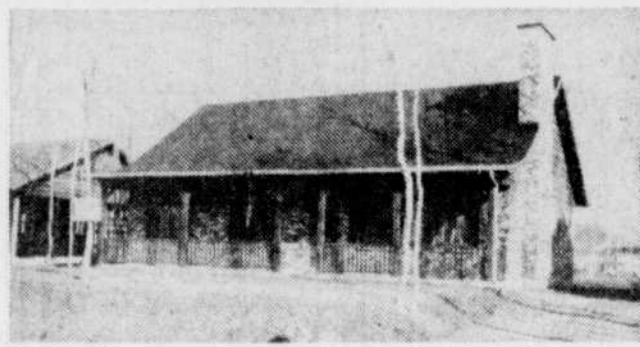

St-Rédempteur, superbe style canadien, fini brique avec foyer, décoration intérieure très coquette, grand terrain paysagé, à 10 minutes Centre-Ville. Pour informations: Jacques Bégin 839-4583

AUTRES CHOIX

- STE-FOY**
St-Benoit, beau jumelé, très propre, 5 pièces, possibilité de vente séparément. Monique-A. Gagnon 688-8091
- ST-BENOIT**
Ste-Foy, magnifique cottage 4 chambres, salle à dîner, foyer, garage, lave-vaisselle, tapis, tentures inclus. Nicole Bégin 681-6583
- ST-LOUIS DE FRANCE**
Bungalow 9 pièces, tapis mur à mur, sous-sol complètement fini, terrain paysagé, piscine chauffée. B.B.Q. extérieur, disponible immédiatement. Monique-A. Gagnon 688-8091
- CENTRAL**
4 loyers, construction solide, au cœur de Québec. Raymond Verret 658-0521
- LAC-BEAUPORT**
Luxueux cottage, style normand, 22,500 pieds de terrain, 8 pièces avec foyer intérieur, original, fonctionnel et reposant, prix intéressant. Huguette Bionjetti 849-4079
- SILLERY**
Grande maison moderne 11 pièces, 2 1/2 salles de bains, garage, terrain paysagé. Karin Séguin 687-5807
- CHEMIN ST-LOUIS**
Style canadien 8 pièces, intérieur splendide, très grand terrain paysagé, à Sillery. Karin Séguin 687-5807
- ILE D'ORLEANS**
St-François, maison canadienne, 1889, 8 pièces rénovation dernière, vue sur le fleuve. Nicole Bégin 681-6583
- LEVIS**
Magnifique propriété, 290 rue St-Georges, terrain 84 x 200, vue sur le St-Laurent, garage double. Rollande Rodrigue 837-5095
- FERME PRES DE QUEBEC**
11 milles du Pont Laporte, 55 arpents, longe la rivière Etchemin, maison pièce sur pièce, 3 bâtiments \$34,000.00. Rollande Lavoie 687-5885. Fin de semaine 833-1902. Pauline Dion 651-4526
- ANCIENNE-LORETTE**
Ca vous intéresse, très beau jumelé 5 pièces, 2 étages. Appelez-moi Roger Gagné 626-1899
- FAITES VOTRE CHOIX**
Très beaux terrains, secteurs résidentiels de choix, prêts à construire. Roger Gagné 626-1899
- BON PLACEMENT**
Edifice 6 logements, revenus \$8,200.00, pourrait servir édifice à bureaux, stationnement 8 voitures. Nicole Bégin 681-6583
- LAC-BEAUMONT**
Chalet, rang Ville-Marie lac Beaumont, endroit tranquille, grand terrain paysagé. Propriétaire prendrait maison à revenu en échange. Rollande Rodrigue 837-5095
- ST-RODRIQUE**
11 milles du Pont Laporte, 55 arpents, longe la rivière Etchemin, maison pièce sur pièce, 3 bâtiments \$34,000.00. Rollande Lavoie 687-5885. Fin de semaine 833-1902. Pauline Dion 651-4526
- IL FAUT VOIR**
Neuchâtel, maison rangée, près écoles, centre d'achats, bien décorée. Jeanne Bégin 626-7862
- LORETTEVILLE**
Bungalow brique, très bien décoré, sous-bassement fini, propre, près hôpital. Jeanne Bégin 626-7862

SECTEUR COMMERCIAL

- GIFFARD**
Rue Tremblay, \$9,250.00 du logement, 8 logements, 3 et 4 pièces, revenu brut \$12,240.00. Echange à considérer pour terrain, comptant à discuter. Yvon Lavoie 659-1039. Raymond Bertrand 651-8867
- RESTAURANT STE-FOY**
Licencié, 100 places, chiffre d'affaires \$300,000.00 et plus, comptant à discuter. Yvon Lavoie 659-1039. Raymond Bertrand 651-8867
- STE-FOY**
16 logements, 3 et 4 pièces, revenu brut \$33,180, situé endroit tranquille, comptant \$15,000.00 et plus. Yvon Lavoie 659-1039. Raymond Bertrand 651-8867
- CHARLESBOURG LOCAL A LOUER**
1,200 p.c. avec sous-sol très bien situé pour tout genre de commerce, libre immédiatement, prix à discuter. François Lemieux 628-7311
- STE-FOY BUREAUX A LOUER**
3,000 p.c., tapis, grand stationnement, air climatisé, prix \$6.00 p.c. tout inclus, libre immédiatement. François Lemieux 628-7311
- LES SAULES**
Terrain 1,000,000 p.c., zonage commercial idéal pour centre d'achats, accès sur trois rues résidentielles. Stewart Scott 651-3742
- LES SAULES**
Terrain 660,000 p.c. près du boul. Masson, très beau site pour développement maison appartements, zonage, deux et trois étages. Stewart Scott 651-3742
- ENTREPOT A VENDRE OU A LOUER**
Boul. Hamel, immense terrain plus 6,000 pieds de bâtisse. Raymond Hébert 656-1260
- TERRAINS INDUSTRIELS OU COMMERCIAUX**
Ste-Foy, Charlesbourg, Québec, lauzon, Orsainville, toutes grandeurs, prix variés. Raymond Hébert 656-1260
- ENTREPOS**
Nous avons des entrepôts à louer dans Ste-Foy, St-Romuald, Québec, Vanier, Ile d'Orléans. 1,000 à 20,000 pieds. Prix très variables. Raymond Hébert 656-1260
- 790 Rougemont, Ste-Foy, \$10,000.00 du logement, 38 logements, revenu brut, \$69,000.00 possibilité d'acheter 76 logements, comptant à discuter. Pour informations: Yvon Lavoie 659-1039. Raymond Bertrand 651-8867**

580 est, Grande-Allée 522-7041
Service immobilier d'un océan à l'autre

A.E. LE PAGE

IMMEUBLES WESTMOUNT COURTIER

472 CHARLESBOURG MAISONS SEULES | 472 CHARLESBOURG MAISONS SEULES | 472 CHARLESBOURG MAISONS SEULES

Notre homme d'affaires FIDUCIE DU QUEBEC

courtier

une institution du Mouvement des Caisses populaires Desjardins.

Nos agents sont répartis à travers la province.

ST-GEORGES DE BEAUCE
1 1/2 mille du "Arnold Lodge", route Lévis-Jackman, terrain 718,820 pieds carrés, résidence 16 pièces, ameublement, tapis, tenture, garage 20x40, chauffé, site idéal de commerce, acompte \$20,000., balance 9 1/2% intérêt. Demander René ou Guy Duchesne, 656-0919, 626-4132.



- STYLE NORMAND**
Charlesbourg-ouest, propriété 1974, 6 pièces, magnifique foyer en pierre des champs, tapis mur à mur, abri d'auto, terrain de 7,700 pieds carrés. Marc Bourret, 683-7604.
- MODULEX**
Notre-Dame-des-Laurentides, 5 pièces, près de tout, piscine, \$24,000. William Adams, 683-7858.
- TERRAINS**
Dans Québec Métropolitain, 30,000,000 pieds carrés, choix commercial, industriel, résidentiel. Nous avons ce qu'il vous faut. Jerry St-Arnaud, 522-3464.
- STE-FOY**
Près lac St-Augustin, 2 minutes du boul. Charest, chalet-bungalow 5 pièces habitable à l'année, acompte \$1,500.00. Florent Legendre, 683-8872.
- ST-RODRIQUE**
Bungalow surélevé 7 pièces avec revenu de 4 pièces, piscine creusée, il faut vendre. Léo Bernier, 628-8154, 628-8499.
- TERRE**
105 arpents avec grange, culture, bois, ruisseau, comptant 15%, près de Québec. Emile Gagné, 658-0177.
- TOURIST-ROOM**
Près Château, site peu comparable, maison reconnue. Conrad Légaré, 688-9907.
- LIBRE DANS UN MOIS**
Charlesbourg, bungalow très propre de 6 pièces en brique, style colonial, situé près polyvalente, hypothèque 9%. Jean Chevier, 651-7668.

BESOIN TOUS GENRES DE PROPRIÉTÉS POUR UN SERVICE PROFESSIONNEL - EFFICACE - COURTOIS TOUS ENSEMBLE ON Y GAGNE TÉLÉPHONEZ IMMÉDIATEMENT

Pierre Durocher, gérant régional
Faites affaire avec une institution de votre Caisse Populaire

524-5206

- 472 CHARLESBOURG MAISONS SEULES**
JARDINS Canadiens, Charlesbourg ouest, magnifique 6 pièces, 44 x 26, tapis mur à mur, foyer, comptant \$7,000, intérêt 10%, 687-0796 soir-jour 687-9065. 719226
- GRAND bungalow, pierre brique, 10 pièces, 4 chambres, attractif sous-sol, possibilité de location. Mme Garneau, 522-0753, Morin Ass. courtiers. 720212**
- CHARLESBOURG, spacieux bungalow 6 pièces, sous-bassement fini, foyer, garage. Monique Genest, 623-9651, Morin Ass. courtiers. 720210**
- MAGNIFIQUE logement 5 pièces, sous-sol aménagé, revenu intéressant. Céline Ralphy, 658-4652, Morin Ass. courtiers. 720211**
- 415-801ème rue, maison 24 x 30, entrepôt 18 x 96, conviendrait pour menuiserie. A. Gosselin, 642-8900, Trust Royal, courtier. 656-9060. 720294**
- CHARLESBOURG, cottage garage, remise, grand terrain, \$25,000. discutable. Lucien Barrette 623-1900, Fiducie du Québec courtier 524-5206. 720509**
- ST-RODRIQUE, 2 étages, 5 pièces, propriétaire, revenu \$200, chambres. Duchesne Associés courtier, 529-0251, 529-2677. 721336**
- VUE sur Québec, 8 pièces, 4 chambres, foyer, magnifique terrain, construction Rousseau, Guy Sanfacion, 848-2914, SaRoMa Inc. courtier. 721245**
- LUXUEUX bungalow 9 pièces sous-sol fini piscine. Société Immobilière Québec Métropolitain courtier 653-5643, 529-0447. 721279**
- CHARLESBOURG, bungalow pierre, brique, 5 pièces sur 1 sous-sol. Courtage Yves Germain 658-2474, Margot Gagnon 651-8862. 720549**
- BUNGALOW 5 pièces avec revenu, 4 pièces, sous-sol fini, 2000 p.c. Charles, Parc, 872-8788, J.A. Turmel Inc. Courtiers, 522-8142. 719797**
- DESJONGCHAMPS, 9 pièces, terrain paysagé, \$22,000, Parent courtier 527-3560, 626-0818. 707773**
- ORSAINVILLE, grand 8 pièces, libre juillet 1975. Dumouchel 628-6228, J.A. Turmel Inc. courtiers 522-8142. 719712**
- BUNGALOW 7 pièces, près polyvalente, centre d'achat, foyer, \$25,500, du propriétaire, 623-4211. 718122**
- ST-RODRIQUE, grand bungalow, avec sous-sol fini, prix raisonnable. Pallot courtiers, 625-8332. 710184**
- DIRECTEMENT propriétaire, 6 pièces, neuve, avec foyer, à visiter, 626-0150. 720508**
- MAISON neuve, 5 1/2 pièces, directement du propriétaire, taux 10%, 626-4035. 714135**
- COTTAGE 7 pièces, 2 salles bains, foyer, 87 x 200, 628-0084. 719272**

- 473 CHARLESBOURG MAISONS A REVENUS**
3 LOGEMENTS, 2 1/2-1 1/3, brique chauffée, garage Thivierge 683-8507, J.A. Turmel Inc. Courtiers 522-8142. 717942
- 16 LOGEMENTS, 2 1/2 pièces, \$130,000, 9%, 25 ans, 528-6373, 529-3585. 704439**
- 473 CHARLESBOURG MAISONS A REVENUS**
3 LOGEMENTS, 225-47ème Rue Ouest, Roger Turmel 872-6228, J.A. Turmel Inc. courtiers 522-8142. 717927
- 16 ET 24 logements neufs, tous loués, directement propriétaire, 628-2738. 718980**

- 474 RIVE-SUD MAISONS SEULES**
- 474 RIVE-SUD MAISONS SEULES**

VUE SUR LE FLEUVE



Parc Chaudière, St-Nicolas, style Normand, 9 pièces, 3 chambres à coucher, 2 1/2 salles de bains, foyer, intérieur luxueux, terrain 16,000 pieds carrés, possession 1 mois.

MARCEL LESSARD
687-5020

TRUST GÉNÉRAL courtier québec 688-0630

- 473 CHARLESBOURG MAISONS A REVENUS**
CHARLESBOURG
2,000 P.C. POUR espaces de bureaux, libre, 1 revenu au 2e étage, stationnement asphalté pour 30 voitures, terrain paysagé. Serge Lévesque, rés. 653-1180, Trust Royal courtier, 687-7310. 715376
- VOUS désirez acheter ou vendre une propriété à revenu. Nous pouvons vous aider. Appelez Raymond Bertrand, 651-8867, Yvon Lavoie, 659-1039, 580 est, Grande Allée, 522-7041, LePage Courtier. 717275**
- RUE Hoffman, 3 logements, 8 et 4 pièces, très propre, \$40,000. J. Marcel Rondeau, 640-8527, 683-7071, SaRoMa Inc. courtier. 721244**
- RUE Isaac Badard, 2 logements 5 pièces, grand terrain, Paul Trostler 529-1506, 529-0171. 721305**
- MAURICE TROTTER COURTIER 721305**
- 3 LOGEMENTS 5 pièces, terrain 81 x 171, \$25,000. J. Marcel Rondeau, 683-7071, 640-8527, SaRoMa Inc. courtier. 721244**
- MAISON de 4 logements, subsaine, très propre, directement propriétaire. 720690**
- TRES beau deux logements 5 pièces, brique Thivierge, 683-8507, J.A. Turmel Inc. Courtiers, 522-8142. 719801**
- CHARNY, magnifique bungalow, bien situé, hypothèque 9%, Suzanne Marcoux 622-8646, Montréal Trust courtier 837-8636. 720430**
- ST-NICOLAS, bungalow, 5 pièces, pierre et brique, vue sur fleuve. Consultant Denise Gageard, 658-0980, 832-0808, Imm. Westgate, courtier. 715707**
- DEVELOPPEMENT Frontenac, un mille Font Québec, bungalow 7 pièces, Lefebvre courtiers, Claudette Vadeboncoeur, 651-1977, 652-3976. 712385**
- MAISON neuve, de style canadien rustique, 27 x 40, située à St-Jean Chrystome, hypothèque 9%, libre immédiatement, 623-0548. 719960**
- TERRAIN et maison à vendre, Parc Weller St-Rédempteur, 622-4795, 632-0612, 653-9622. 707181**
- CHARNY, maison jumelée, 5 pièces, sous-sol fini, abri d'auto, 74%, \$125, bois, C.T., 652-0813. 707521**
- BERNIERES, 3 derniers modèles à prix spécial, avant nouvelle hausse. S.I.F. courtiers, 632-0446. 712391**
- ST-REDEMPTEUR, bungalow 5 1/2 pièces, terrain closuré, terrasse finie, 161 822-4229. 718607**
- ST-ROMUALD, bungalow, construction 73, nouveau quartier, Maison 658-7973, J.A. Turmel Inc. Courtiers 522-8142. 717900**
- TRES beau jumelé, à liquider, laites offre, Giguère courtier 681-7869. 719173**
- CHARNY, magnifique bungalow, bien situé, hypothèque 9%, Suzanne Marcoux 622-8646, Montréal Trust courtier 837-8636. 720430**
- ST-JEAN Chrystome, jolie maison, très grand terrain, beau site bien aménagé, vue panoramique, entrée pavée, sous-sol fini, foyer, piscine, aubaine, cause départ. 638-4605. 714468**
- BERNIERES, bungalow 5 pièces, grand terrain, tapis mur à mur, hypothèque 10%, M.L.S. Consultant Diane Charland, 658-6960, 656-9647, Imm. Westgate, courtier. 717022**
- ST-ROMUALD, immeuble brique, construction 1971, 8 logements, bon placement, M.L.S. Consultant Rose-Alice Aris, 658-6980, 851-2417, Imm. Westgate, courtier. 717058**
- ST-HENRI, maison neuve, 28 x 43, brique avec abri d'auto, chauffage électrique, centre du village, libre immédiatement, 682-2996. 718118**
- CHARNY, jumelée neuve ou louer, 15 minutes université, 5 pièces, 2 salles bains, entrée asphaltée, cour clôturée, après 18h, 632-4637. 720123**
- ST-DAVID, cottage 12 pièces, décoration magnifique, fait voir Renee Tremblay, 639-4232, Morin Ass. courtiers. 720213**
- ST-ETIENNE, maison centenaire et autres bâtiments, terrain de 15 arpents, situé 5 milles Pont Laporte, par autoroute 73, \$23,000, 886-3097. 717108**

LES ANNONCES CLASSEES

SERVICE TELEPHONIQUE DE 12 HEURES PAR JOUR DE 8H30 A 20H30 DU LUNDI AU VENDREDI

Les annonces classées
LE SOLEIL
529-9231

474 RIVE-SUD MAISONS SEULES

STE-CROIX, split level, 6 pièces, brique et pierre d'ardoise, près de toutes commodités, idéal pour professionnel. M.L.S. consultant Denise Giguère 658-0090, 632-0880, Imm. Westgate courtier. 715708

VUE SUR QUEBEC

RUE Labrie, impeccable plain-pied, huit pièces, rue tranquille Monique Lessard, 651-3868, Morin Ass. courtiers. 720204

DEVELOPPEMENT Normandie, route 3, St-Nicolas, rue Des-Prés, 4 maisons à vendre, directement de l'entrepreneur. Léo Nadeau, hypothèque 10%, 653-2516 ou 658-4897. 707694

VENDRE ou louer, St-David, 8 Des Erables, bungalow genre Canadien, 5 1/2 pièces, foyer, chauffage, eau chaude, terrain paysagé. 837-0115 soir. 718013

ST-ETIENNE, 7 milles pont Québec, bungalow, 5 pièces, pierre et clau-board aluminium, aubaine, Lefebvre courtier, Paul Tardif vendeur 831-1332, 632-2976. 709180

MAISON neuve, brique, pierre, 348 rue des Pins, Lauson, 637-2941. 715632

MAISON avec grand terrain, située en campagne, 833-1459. 710138

CHARNY, bungalow 28 x 42, brique, terrain boisé, 639-6844. 713806

MAISON 2 étages, 6 pièces, située village Pintendre, \$12,000, 637-0818, 714537

475 RIVE-SUD MAISONS A REVENUS

MAISON à revenus, de chambres, meubles, près galeries Chagnon Lévis, 827-8032. 715539

476 SILLERY MAISONS SEULES

RUE FORGET
INTERESSANT bungalow brique, 6 pièces, très propre, revenu au sous-sol, terrain paysagé, Henri Beaudoin, rés. 527-6740, Trust Royal, courtier, 687-7310. 718440

VOUS désirez être confortable, avoir votre atelier ou bureau à la maison, maison de 12 pièces, avec grand sous-sol fini, 3 salles bains, M.L.S., consultant Roger Lévesque, 655-9580, 523-0164, Imm. Westgate, courtier. 717099

MAISON moderne, brique et aluminium, 2 étages, 4 chambres à coucher, 1 1/2 bain sous-sol fini, possibilité de revenu, près Collège Jéssites, prix \$40,000, directement du propriétaire, hypothèque 10%, 653-5763. 719779

NOUVEAU MANDAT

ELEGANT cottage, 8 pièces, rue tranquille, près Jésus-Marie, Mme Pauline Dionne 658-2517, Trust Général courtier 688-0630. 720501

2224 MARI-VICTORIN

COTTAGE 8 grandes pièces, sous-bassement aménagé, piscine, foyer, climatisation, 527-7325, Montréal Trust, courtier 529-0861. 721678

Exécutive ou bureau professionnel
LUXUEUX résidence louer ou à vendre, située au 900 Chemin St-Louis, s'adresser à Bolduc et Associés Inc. 681-4801. 717403

PRES UNIVERSITE

ST-YVES, bungalow, 7 pièces, 4 chambres, foyer, garage, Madame Garneau, 522-5733, Morin Ass. courtiers. 720216

RUE Belcourt, maison familiale, 8 pièces, quatre chambres, foyer dans salle familiale, garage double, Monique Lessard, 651-3868, Morin Ass. courtiers. 720217

QUATRE CHAMBRES

RUE Dickson, sept pièces, garage, pour vente rapide. Pierre Chapuis 628-3710, Montréal Trust, courtier 628-6385. 721690

SILLERY, bungalow brique, 9 pièces, beau terrain, près université, centre d'achat, M.L.S. Consultant Rolande Gerin, 658-6960, 653-5212, Imm. Westgate, courtier. 720382

GRAND bungalow style canadien, foyer, garage! bien situé, Adrienne Fortier, 687-0986, Morin Ass. courtiers. 720213

SILLERY, 8 pièces, qualité, sous-bassement accessible séparément, garage double, Madame Hardy, 527-7862, Morin Ass. courtiers. 720214

PRES UNIVERSITE

PRESTIGE, 7 pièces, sous-sol fonctionnel, 9 pièces, piscine, Jacqueline Fleury, 653-4996, Morin Ass. courtiers. 720215

PLAN d'architecte, modèle Campeau, 4 chambres, garage, libre à acheter. Pierre Gauthier, 651-5630, Montréal Trust, courtier 529-0861. 721291

MAISON neuve, luxueuse, 9 pièces, 3 salles bains, directement propriétaire. 2200 Masson, 653-5686. 707771

RESIDENCE, garage, foyer, plus revenu, propriétaire, 1801 St-Cyrille ouest, 527-5215. 721851

UNE maison? Consultez-moi, Pierre Gallard 651-0638, Montréal Trust, courtier. 717016

PRES UNIVERSITE, résidence plus revenu, 1801 ouest, St-Cyrille, propriétaire, 527-5215. 716271

477 SILLERY MAISONS A REVENUS

AVENUE MAGUIRE

9 LOGEMENTS, bonne construction, beaucoup de possibilités, revenu brut \$11,840, pour informations, Léo Bernard 1-477-2222, Fiducie du Québec courtier 524-5206. 720411

F 10 LES ANNONCES CLASSEES

SERVICE TELEPHONIQUE DE 12 HEURES PAR JOUR DE 8H30 A 20H30 DU LUNDI AU VENDREDI

Les annonces classées LE SOLEIL 529-9231

478 STE-FOY MAISONS SEULES

STE-FOY RUE Des Talus, bungalow 5 pièces, sous-sol fini, garage, beau terrain paysagé, près centre d'achat et université. Claudette Chabot 658-4243, Roger Deblais 527-7843, Trust Général courtier 688-0620.

472 CHARLESBOURG MAISONS SEULES

92 BUREAUX AU CANADA A VENDRE Trust Royal L'ENSEIGNE QUI FAIT VENDRE Trust Royal Courtier

Trust Royal Courtier SAINT-FOY, St-Louis France, split level, 7 pièces, brique, intérêt 9 1/2%, paysagé. Guy Robitaille, 658-6251, 656-9660.

CHARLESBOURG

Paroisse St-Rodrigue, 42e o., joli bungalow brique 5 pièces, repeint à neuf, sous-sol fini plus 2 chambres impeccable, terrain gazonné. Françoise Chabot, 527-6740, 667-7310.

Rue Doucet, bungalow briques 28 x 42 et abri-auto fermé, excellente construction 1965, terrain paysagé, coin de rues, idéal professionnel. J.-G. Rochette, 842-8347, 667-7310.

BANLIEUE

St-Émile, jumelé 5 pièces, construction de 3 ans, intérêt 9 1/2%, prix \$17,000.00. Claude Picard, 842-0643, 656-9660.

Ancienne-Lorette, bungalow 24 x 40, 1972, 4 chambres, belle hypotèque, libre immédiatement, vaste, bien éclairé. Huguette Labrecque, 651-7367, 656-9660.

Lac Beauport, l'érablière, jolie maison suisse, 3 chambres, foyer, grand terrain, vue magnifique sur montagnes, site recherché. Mariette LeMay, 658-7383, 656-9660.

Ancienne-Lorette, maison neuve au 1517 Jacques Rousseau, faites votre offre, possession à votre choix. M.-N. Lépine, 667-1345, 667-7310.

Plusieurs clients de l'extérieur RECHERCHENT PROPRIETES VOYEZ-NOUS POUR LA VOTRE

NEUFCHATEL DUBERGER LES SAULES

Neufchatel, jumelé aluminium, 5 pièces, impeccable, terrain clôturé, prix demandé \$18,000.00, hypotèque. Muriel Beaudet, 631-3530, 656-9660.

\$27,900.00, joli bungalow 5 pièces, près école, terrain clôturé, bon voisinage, venez visiter. Viviane-C. de Léry, 651-8651, 656-9660.

Neufchatel, boisé, boul. Des Cimes, spacieux bungalow 6 mois, brique, 5 1/2 pièces, tapis, jolie cuisine, terrain fini. Henri Beaudoin, 527-6740, 667-7310.

Site exceptionnel, deux jumelés, 5 pièces sur 2 étages avec foyer, abri-auto, terrasse vue extraordinaire sur la ville, livraison immédiate. André Blais, 626-3257, 667-7310.

\$19,500.00, 1/2 jumelé, 5 1/2 pièces, terrain double, clôturé, sous-solment, isolation complète, salle de jeux, hypotèque 9 1/2%. Marc Laflamme, 872-5555, 667-7310.

RIVE SUD TERRAINS

Charny, 24e Rue, bungalow 3 ans, 5 1/2 pièces, propre, hypotèque 9 1/2%, fixe, urgent cause départ. Lucille Gignac, 839-6700, 656-9660.

Beau terrain bord Lac St-Charles, près Lac Delage, pour construire résidence, chalet, site enchanteur. Rosaire Turcotte, 659-1414, 656-9660.

1070 des Braves, beau bungalow 52 x 77, garage, 5 chambres, foyer, construction remarquable, considérerait échange, faut vendre. Annette St-Pierre, 653-3761, 656-9660.

Madeline de Verchères, \$43,000.00, 2 logements, 1 libre à l'acheteur, salon, salle à diner. Gisèle Fortin, 651-6653, 656-9660.

QUEBEC STE-FOY

667-7310 656-9660

478 STE-FOY MAISONS SEULES

AUBAINE DIRECTEMENT PROPRIETAIRE Maison en brique de 5 pièces, plus sous-sol fini, abri d'auto, vente cause transfert. 651-6017 — 653-4728 718757

ST-LOUIS DE FRANCE Occupation dans 1 mois Beau 6 pièces, bien divisé, salon, 4 chambres, sous-sol fini, foyer, entièrement rénové, prix véritable aubaine, cause transfert. Christian Jacques 663-3752, LePage, courtier 522-7041. 719023

A VISITER TRES luxueux 8 pièces (2.100 pieds carrés), 4 chambres, salon avec foyer, salle à diner, cuisine-dînette, salle de jeux, 1 1/2 salle bain, buanderie, remise de jardin, hypotèque 9%. OUVERT AUX VISITEURS DE 1 à 5 heures, 2860 de la Promenade, Parent & Frère constructeur, 658-1879, 651-7973. 715403

\$220. MOIS TOUT COMPRIS LOGEZ-VOUS pour ce prix dans magnifique bungalow, pierre de granit, 72 x 30, construction supérieure, garage double, foyer, etc., prix ferme \$65,000, comptant requis \$25,000, agent s'abstenir, 653-4717. 714429

STE-FOY ST-JEAN Baptiste De La Salle, payez le prix d'unoyer, tout en ayant la possibilité d'un revenu, offert à de bonnes conditions, beau terrain. Claudette Chabot 658-4243, Roger Deblais 527-7843, Trust Général courtier 688-0620. 720524

472 CHARLESBOURG MAISONS SEULES

2538 chemin St-Louis, très spacieux cottage 8 pièces, prix négociable. Michelle Moreau, 688-0513, 656-9660.

St-Mathieu, près de tout, bungalow, 5 pièces, 1/2 plus 3 sous-sol, foyer, 1 1/2 salles bains, faites offre. Rita Milot, 659-1250, 656-9660.

Parc Neilson, style canadien, 8 pièces, salon avec foyer, salle à manger, garage, prix \$48,500.00. Bernadette Mayer, 651-6652, 656-9660.

St-Yves, très belle propriété, 6 pièces, plus 2 sous-sol, 15,000 terrain, foyer, patio, très original. Maria Szoghy, 683-1636, 683-5783, 656-9660.

Bois de Boulogne, magnifique bungalow, 4 chambres, foyer, garage, vue sur le fleuve, fait voir. Yvette Gagnon, 651-9591, 656-9660.

Ancienne-Lorette, maison neuve au 1517 Jacques Rousseau, faites votre offre, possession à votre choix. M.-N. Lépine, 667-1345, 667-7310.

478 STE-FOY MAISONS SEULES

MAISON DE HAUTE QUALITE

GRATIS CHAUFFAGE ELECTRIQUE AUX 10 PREMIERS ACHETEURS



OUVERT 7 JOURS PAR SEMAINE JUSQU'À 9H. P.M. Terrains boisés disponibles à Neufchatel, Ancienne Lorette et Val Bélar.

les habitations g. Blanchet inc. 872-4721 872-4888 872-4113 Un nid pour moi c'est assez, mais vous, consultez

FAITES VITE

- 2809 DE BULLOGNE, semi-split, 8 pièces, 29 x 40, 4 chambres, 3 salles bains, foyer, abri auto, magnifique terrain, impeccable, 658-4749, 651-9696. B. Blais Labrecque courtier, 651-9006. 720572
AVENUE BISHOP BUNGALOW pierre, brique, 4 chambres, très propre, grand terrain à l'arrière avec arbres fruitiers. Marc Laflamme, rés. 872-5558, Trust Royal, courtier, 667-7310. 720274
DE LA PROMENADE EXCLUSIF, demi-jumelé, 2,200 p.c., sous-sol fini, grand salon avec foyer, salle à manger avec porte-patio. Faust voir. Rennequin, Jacques Moisan, 651-5498, Montréal Trust, courtier, 529-0081. 718994
STE-FOY, bungalow 10 pièces, 2 salles bain, possibilité revenus au sous-sol. M.L.S. consulter. Claude-André Blenkhorn, 658-6690, 658-4498, Imm. Westgate courtier. 719488
ST-BENOIT JUMELLE, 5 pièces, hypotèque à 8 1/2%, loué jusqu'à l'été 1975. Monique A. Gagnon, 688-0691, LePage, courtier, 522-7041. 719823
VUE SUR LE FLEUVE MAGNIFIQUE cottage, style normand, 9 pièces, terrain 16,700 pieds carrés, conditions avantageuses, Mme Pauline Dionne 658-2517, Trust Général courtier 688-0630. 720536
STE-FOY, jumelé de luxe, 6 pièces, avec foyer, acompte \$8,000. Courage Yves Germain 658-2474, Claude Germain 872-7148. 720257
NOUVEAU mandat, St-Mathieu, bungalow 5 pièces, plus 2 sous-sol, maison impeccable. Courage Yves Germain 658-2474, Margot Gagnon 651-720248. 718778
NEUVE, 4 chambres, sous-sol fini, M.L.S. Consultez Roger Rhéaume, 658-6900, 653-0457, Imm. Westgate, courtier. 718778
STE-FOY, cottage, 6 pièces, grand terrain, paysagé, \$21,500. M.L.S. consultez. Adriane Tremblay, 658-6990, 872-1184 Imm. Westgate courtier. 718778
QUARTIER LAURENTIEN, bungalow neuf, 4 grandes pièces, terrain bien situé. Courage Yves Germain, 658-2474, Margot Blackburn, 653-6783. 721200
Spacieux bungalow 6 pièces, sous-solment aménagé, foyer, garage, paysagé. Claire Gagnon, 651-0832.
Ste-Foy, "St-Louis France", grand 6 pièces, sous-sol bien aménagé terrain paysagé. Jacqueline Fleury, 683-4666.
Près écoles St-Louis France, vaste bungalow, quatre chambres même étage, abri. Madame Hardy, 527-7662.
Spacieux split level 7 pièces, secteur choisi, construction 1973. Lyse Dion, 656-0002.
ST-YVES Coin tranquille, cottage 8 pièces, foyer, garage double, terrain boisé, revenu au sous-sol. Thérèse Fortin, 658-8535.
Joli bungalow 6 pièces, bonne construction, abri, terrain boisé. Monique Genest, 623-5651.
\$24,000. Cottage boisé, 1 1/2 étage, 6 pièces, terrain paysagé. Claire Gagnon, 651-0832.
Nous avons plusieurs autres inscriptions dans ce secteur. Communiquez avec nos agents.

MORIN & ASSOCIES vous offre

St-Thomas d'Aquin impeccable bungalow 6 pièces plus cinq pièces au sous-sol, entrée privée. Monique Lessard, 651-3868.

Spacieux bungalow 6 pièces, sous-solment aménagé, foyer, garage, paysagé. Claire Gagnon, 651-0832.

Près écoles St-Louis France, vaste bungalow, quatre chambres même étage, abri. Madame Hardy, 527-7662.

Spacieux split level 7 pièces, secteur choisi, construction 1973. Lyse Dion, 656-0002.

ST-YVES Coin tranquille, cottage 8 pièces, foyer, garage double, terrain boisé, revenu au sous-sol. Thérèse Fortin, 658-8535.

Joli bungalow 6 pièces, bonne construction, abri, terrain boisé. Monique Genest, 623-5651.

\$24,000. Cottage boisé, 1 1/2 étage, 6 pièces, terrain paysagé. Claire Gagnon, 651-0832.

MORIN & ASSOCIES COURTIERS 1121 CHEMIN STE-FOY 683-2103

PLACE NOTRE-DAME achetez votre maison: sur mesure

TRAITEZ DIRECTEMENT AVEC LE CONTRACTEUR, SANS INTERMEDIAIRE 3 DISPONIBLES IMMEDIATEMENT, UNE AVEC HYPOTHEQUE A 10% JUMEELE DE STYLE MODERNE, DISPONIBLE BIENTOT

RESERVEZ MAINTENANT POUR 1975 AGISSEZ AVANT L'AUGMENTATION

Philippe Bertrand Inc. 1365 DES PATRIOTES, ANCIENNE-LORETTE

478 STE-FOY MAISONS SEULES

PARC Neilson, bungalow 9 pièces, 4 chambres, salle jeux, abri auto, impeccable offre considérée, \$33,000. Annette Frère 653-2281, Trust Royal, courtier 658-9660. 719877

JEAN Dumais, jumelé 2 x 7 pièces, foyers, sous-solment aménagé, hypotèque 9 1/2%, possibilité balance vente Viviane C. De Léry, 651-8651, Trust Royal courtier, 656-9660. 720298

PARC Jouvence bungalow 12 ans, 5 1/2 pièces, sous-sol fini, piscine creusée, urgent, transfert hypotèque 9 1/2%, M.L.S. consulter, 653-1636, 653-0783, Trust Royal courtier, 656-9660. 720291

RUE Châteaubriand, bungalow neuf, très bonne construction, aucun problème financement et possibilité retourner S.C.H.L. R.R. Serre courtier, Marie Tallon 683-9141, 653-0509. 720159

SEMI-détaché terrain boisé, secteur tranquille, 4 chambres, hypotèque intéressante Pierre Gaillard 651-2620, Montréal Trust, courtier 529-0081. 721289

STYLE CANADIEN MAISON haute qualité, intérêt 10%, directement du constructeur, 872-4888, 872-4113. 711480

STYLE MODERNE MAISON prestigieuse, intérêt 10%, 5 pièces plus dinette. Téléphonez vite pour rendez-vous, 872-4888, 872-4113. 711486

ST-LOUIS France, propriété brique, 7 pièces, plus revenu, intérêt 9%, près de tous services, endroit de choix. Raymond Charrier 651-1486, Fiducie du Québec, courtier 528-5306. 720412

STYLE NORMAND QUARTIER recherché 8 pièces, foyer, terrain boisé, Chailfour courtier 656-9884. 721559

BUNGALOW impeccable, 6 pièces, 4 chambres, salle familiale. Henri Sanfaçon, 658-3078, Cartier, courtier, 661-6389. 721287

ST-BENOIT, directement du propriétaire, style canadien, intérêt 9%, terrain, paysagé. Pour rendez-vous, jour 657-2624, soir 651-9359. 720191

MAISON 150 ANS CAP Rouge, 5 pièces, garage, vente rapide. Chailfour courtier 656-9884. 721561

AUBAINE FAITES une offre bungalow 4 chambres, sous-sol fini, grand terrain boisé, foyer, Mme Pauline Dionne 658-2517, Trust Général courtier 688-0630. 720533

ST-LOUIS FRANCE RUE DE Louvois, magnifique split-level, 5 chambres, près de tout, prix raisonnable, cause transfert. Mme Pauline Dionne 658-2517, Trust Général courtier 688-0630. 720530

BOUL LAURIER PRES hôpital, bungalow 7 pièces, plus sous-sol fini, foyer, grand terrain paysagé, solarium etc. Conditions faciles. St-Hilaire courtier, 653-9107, 721394

PAROISSE STE-URSULE BUNGALOW 6 pièces, plus 2 au sous-sol, avec foyer très propre, près de tous les services. Fortin Delage courtier, 522-5631, René Hébert 656-0641. 712880

AVEC FOYER BUNGALOW 6 pièces, très propre, \$31,900, à qui la chance, Fernand Talbot 527-0600, Trust Général courtier 688-0630. 720523

RUE FOURNIER BUNGALOW, 4 chambres à coucher, 2 1/2 salles bain, piscine, Lucien Nadeau 527-4306, Trust Général courtier 688-0630. 720527

STE-FOY, joli bungalow brique, bien décoré, grand 5 1/2 pièces, chauffage électrique, M.L.S. consultez Rose-Alice Arès 658-6690, 651-2417 Imm. Westgate courtier. 717008

STE-FOY, 7 pièces, sous-sol fini, bar, magnifique terrain, M.L.S. consultez Claude-André Blenkhorn, 658-6690, 658-4498 Imm. Westgate courtier. 719487

LE GRAND REVE VUE fleuve 15 pièces, très propre, 6 chambres, la maison qui plaît, Chailfour courtier 656-9884. 721558

DOMAINE A VOIR BOIS de Boulogne, superbe villa de 9 pièces, fraîchement décorée, intérêts 7%, Chailfour courtier 656-9884. 721557

Pensez vendre ou acheter? STE-FOY, Cap-Rouge, style canadien, cottage ou bungalow. Consultez moi, Pierre Gaillard 651-5830, Montréal Trust, courtier. 717017

BUNGALOW pierre et rédre, 15 pièces, près école charmant chez-soi de 8 1/2 plus 8 chambres, et cuisinière meublée, \$8,000 revenus M.L.S. Consultez Roger Lévesque, 658-6990, 523-6194, Imm. Westgate, courtier. 720102

PAROISSE St-Denis, bungalow pierre, 4 chambres, près collèges, cegep, université, coin paisible, c'est à voir. Consultez Florence Lévesque, 658-6990, 523-6194, Imm. Westgate, courtier. 720102

ST-THOMAS D'AQUIN, grand cottage, magnifique terrain paysagé, offre raisonnable considérée. Courage Yves Germain 658-2474, Margot Gagnon 651-9692. 720247

RUE Corvettes, bungalow et demi-jumelé, neufs, très bonne construction, aucun problème financement, comptant raisonnable. A voir, E.R. Serre courtier Marie Tallon 683-9141, 653-0506. 720158

PRES HOPITAL LAVAL BUNGALOW 6 pièces, plus 4 au sous-sol, possibilité revenus, magnifique terrain, faites une offre, Fernand Talbot 527-0600, Trust Général courtier 688-0630. 720532

OCCUPATION IMMEDIATE ST-LOUIS de France bungalow 9 pièces, piscine creusée, chauffage, faites une offre Monique A. Gagnon, 688-0691, LePage, courtier, 522-7041. 719822

MODERNE SPLENDEIDE residence, 10 pièces, foyer, terrain boisé, grande pièce de musique, Mme Pauline Dionne 658-2517, Trust Général courtier 688-0630. 720533

\$31,000. COTTAGE 1 1/2 étage 4 chambres, sous-sol fini, piscine de surface, Mme Pauline Dionne 658-2517, Trust Général courtier 688-0630. 720532

1 1/2 ETAGE \$26,500. 9% COMPTANT, fait vendre, cause maladie, la Québécoise André Plourde, 843-2942, Québec Land, courtier, 529-8450. 720348

PARC HORIZON TRES luxueux, style Canadien, propriété absolue, 11 pièces, terrain paysagé. H. Drouin, 653-3076, Cartier courtier, 661-6389. 721294

MAGNIFIQUE bungalow 4 chambres à coucher, sous-sol fini \$100 par mois, Jerry St-Arnaud 522-5634, Fiducie du Québec courtier 528-5306. 721920

SITE BOISE CAP-ROUGE, bungalow 6 pièces, hypotèque 9 1/2%, neuve. Donna Rodrigue 687-2391, Montréal Trust, courtier 628-6383. 721635

478 STE-FOY MAISONS SEULES

A VOIR L'AVRIL, jumelé 7 pièces, 4 chambres, bien divisé, Michelle Couture 682-3362, Montréal Trust courtier 658-9660. 721637

BUNGALOW REVENU SPLENDEIDE propriété, foyer, piscine, grand terrain boisé, impeccable. Marianne Deblais 656-9660, Montréal Trust courtier 658-9660. 721642

479 STE-FOY MAISONS A REVENUS

8 logements - 6 pièces - rue Dalquier - location 100% - à qui la chance? JACQUES MOISAN 651-5498 GISELE DARVEAU 687-9705

Montréal Trust COURTIER 529-0981

ST-THOMAS D'AQUIN SUPERBE PROPRIETE

Revue-chaussée 8 pièces, grand hall d'entrée, 4 chambres à coucher, salle à manger, dinette, buanderie, salle familiale avec foyer, tapis, 4 revenus, propriété impeccable, revenu \$10,200, hypotèque \$40,000, 9 1/2%, transfert, occupation mai-juin 1975, 687-4867, O propriétaire. 721609

EXCELLENT PLACEMENT

3425, MARICOURT, 19 logements, construction 18 ans, intérêt fixe 9 1/2 ans, toujours 100% loués. Auas 872, Place Belœil, 6 logements de 5 1/2 pièces, construction 1962, intérêt fixe 9 1/2 ans, toujours 100% loués. Corporation Marci courtier, J. Lachance 681-4677, 651-7501. 720691

MGR Grandin, 8 logements 5 pièces, construction 18 ans, revenu brut \$11,520, prix \$70,000, peu de comptant, pour informations, Leo Bernard 1-477-5222, Fiducie du Québec courtier 528-5306. 720410

9 1/2% D'INTERET, 100 logements et plus, rendement supérieur au dépôt garanti, tous les effets, paiement comptant. Gagnon 661-6532, Trust Général courtier 688-0630. 720529

ATTENTION PROPRIETAIRES NOUS recherchons une propriété à revenus, 3, 4 et 6 logements, pour client, très sérieux, paiement comptant. Marie Nicole Lépine, rés. 687-7318, Trust Royal, courtier, 667-7310, 718422

DIRECTEMENT PROPRIETAIRE, 10 logements, loués toujours à 100%, \$120,000, revenus \$18,920, cause de vente transfert, pour rendez-vous, 658-9470. 706629

1959 ROUTE Nationale, 3 logements, terrain 45,000 pieds, local commercial, Société Immobilière Québec Métropolitain courtier, Jean-François Hamel, 842-7452, 529-0047. 721274

VOUS désirez acheter ou vendre une propriété à revenu. Nous pouvons vous aider. Appelez Raymond Bertrand, 651-8887, Yvon Lavoie, 659-1039, 540 rue Grande Allée, 822-7041, LePage Courtier. 710111

SILENCE PRES hôpital, 6 pièces, jamais vacants, très propre. Edwin Tangy, 527-8038, Québec Land, courtier, 529-8456. 720340

FACE CEGEP 10 logements garage double, comptant \$10,000. Société Immobilière Québec Métropolitain courtier, Jean-François Hamel, 842-7452, 529-0047. 721273

STE-FOY, triplex, 7, 3%, 4% pièces, impeccable, prêt tout. Laroche 663-7787, hypotèque 9 1/2%, comptant \$25,500. J.-A. Turmel courtiers, 522-8142. 717915

4 LOGEMENTS, 28 pièces, 24 pièces, placement intéressant. R.R. Serre courtier, Louise Meyer 681-4522, 653-0506. 720102

12 LOGEMENTS, près hôpital Laval, prix \$125,000, Robert Bruneau courtiers, 653-4278. 704044

VAL Ombreuse, 4 logements, 8 pièces, 1971, directement propriétaire, 839-0238. 720102

DU PROPRIETAIRE, 4 logements, De Brabant, deux 8 pièces, deux 4 pièces, terrain paysagé, 651-0653. 708823

3456 CARRE de Tilly, 24 logements, bon rendement. Tel. 658-9496. 707319

DU PROPRIETAIRE, rue De Brabant, 6 logements, 873-4231. 719274

480 BANLIEUE MAISONS SEULES

PLACE CAP ROUGE POURQUOI vient-on en si grand nombre demeurer à Place Cap Rouge? La sortie rapide sur le boul. Chateaubriand, terrain boisé (près d'un parc, rivière, piste d'équitation), 3 taxes moins élevées, 4 autres d'actes.

TERRAIN, quatre-vingt-cinq encore pour construction immobilière au futur. Conditions faciles, 454 x 27, façade et foyer en pierre 3 briques, électrique, terrain boisé 11,306 p.c. (75 x 150). Réduit à \$36,925, hypotèque \$34,625, dépôt \$2000. Trust Royal, dépôt minimum \$600. 720102

DIRECTEMENT DU PROPRIETAIRE, 28 x 28, 2 étages, jumelé, prêt à visiter, patio en pierre et 3 côtés brique, porte-patio avec patio, foyer, électrique, dépôt minimum \$600. 720102

DIRECTEMENT DU PROPRIETAIRE, 28 x 25, 2 étages, jumelé, prêt à visiter, prix de vente \$34,300, 4 briques, galerie avec porte-patio, foyer, faux-plancher aux 2 étages, construction formidable. 720102

SUGGESTION (valable jusqu'au 15 décembre 1974), 40 x 25, porte-patio, foyer, 4 briques, terrain 80 x 100, aussi peu que \$32,900. 720102

1290 rue Provencher 651-1388, 651-3722 721351

VOYEZ 150 MAISONS EN 15 MINUTES EPARGNEZ DU TEMPS, VOYEZ 150 DISPOSITIFS COULEUR D'UNE SELECTION DE MAISONS DANS LES BANLIEUES, QUÉBEC, STE-FOY, BANLIEUES, LUNDI AU VENDREDI 2H A 3H, DE 7H A 8

480 BANLIEUE MAISONS SEULES 480 BANLIEUE MAISONS SEULES 480 BANLIEUE MAISONS SEULES 480 BANLIEUE MAISONS SEULES 480 BANLIEUE MAISONS SEULES 480 BANLIEUE MAISONS SEULES 480 BANLIEUE MAISONS SEULES 480 BANLIEUE MAISONS SEULES



Le service d'immeuble de demain... aujourd'hui

Immeubles WESTGATE INC.

SERVICE D'ORDINATEUR GRATUIT

Voici quelques-unes des milliers de propriétés que nous offrons. Si vous n'y trouvez pas votre compte, donnez-nous une description de ce que vous cherchez et en quelques secondes, l'ordinateur sortira une liste des propriétés appropriées.



CHARLESBOURG-EST. Cottage entièrement rénové 1969. Garage, chapelle. Site enchanteur. Piscine 70 x 50 pi. alimentée par ruissseau, sur terrain paysagé. 80 x 200 pi. Prix, \$25,000. MLS Consultez Rodolphe Carneau, 667-8010, 667-3999.



VILLENEUVE NORD. Bungalow 23 x 42 avec terrain de 100 x 76. Grande cuisine 26 x 12. 3 chambres, \$20,000. MLS Appelez Lise Legare, 667-8010, 626-3581.



L'ISLET. Ferme 126 arp. car. Maison, grange en bon état. Cours d'eau. Parfait pour maison d'été. Prix \$10,000. MLS Jean-E. Caron, 667-8010, 1-598-3916.



NOTRE-DAME DES LAURENTIDES. Bungalow alum. 5 pièces, grand terrain, on demande \$15,000. MLS Consultez Pierre Anctil, 658-6690, 688-8298.



STE-FOY. Paroisse St-Denis, fonctionnel pour bureaux ou studio. Bungalow 12 pièces, stationnement. MLS Consultez Huguette Agostini, 658-6690, 872-6210.



NEUFCHATEL. Beau duplex pierre, grands logements 5 1/2, sous-sol fini, pour logement de 4 pièces, facilité de financement. MLS Consultez Rose-Alice Arès, 658-6690, 651-2417.

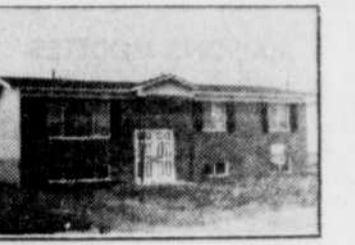

BERNIERES. Nouveau développement, bungalow, 3 chambres, 6 pièces, très bien situé. MLS Consultez Claude-Andrée Blenkorn, 658-4498, 658-6690.

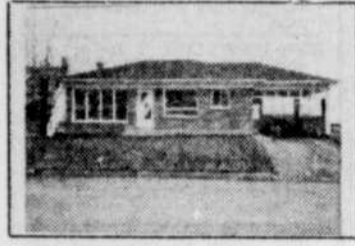

CHARLESBOURG. Bungalow pierre, 6 pièces, tapis mur à mur, magnifique vue sur Québec. Prix \$34,900. MLS Appelez Léo Lafleur, 667-8010, 626-0112.



ST-ROMUALD. Bungalow Novelec 1974. 6 grandes pièces, 4 chambres, tapis mur à mur. Près de l'arête, centre d'achats. On demande \$28,500. Hypothèque 10 1/4%. MLS Denis Fleury, 667-8010, 659-1524.

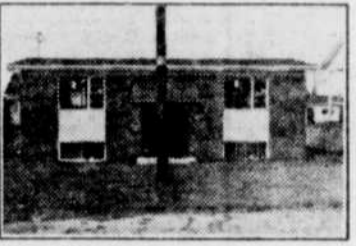

BELLECHASSE. 23 milles du Pont. Ferme 120 arp. car. Maison canadienne, très propre. Grange, remise, etc. Machinerie incluse. Prix \$32,000. MLS Jean-E. Caron, 667-8010, 1-598-3916.



STE-FOY. Maison neuve, 6 pièces, tapis mur à mur, immense foyer pierre, sous-sol fini, libre décembre. MLS Consultez Pierrette Roy-Chamberland, 658-6690, 651-9596.



ANCIENNE-LORETTE. Cottage bardé d'amiante, 7 pièces, grand terrain paysagé. On demande \$23,300. MLS Consultez Laval Chartré, 658-6690, 522-8081.



LORETTEVILLE. Attrayant split entrance, bordure du golf, 5 pièces, plus sous-sol fini, four et poêle encastrés. MLS Consultez Cécile Larache, 658-6690, 653-8455.



VAL-BELAIR. Bungalow brique, déclin alum. 5 pièces + 1 pièce finie au sous-sol, beau terrain. MLS Consultez Diane Charland, 658-6690, 656-9647.

CET ESPACE EST RESERVE POUR VOTRE PROPRIETE

CET ESPACE EST RESERVE POUR VOTRE PROPRIETE

MAISON OUVERTE AUX VISITEURS DIMANCHE DE 1:00 à 4:00 P.M. AU 1966 AUCLAIR Maison 6 pièces, tapis mur à mur, foyer pierre, sous-sol fini. Mme Pierrette Roy-Chamberland, 651-9596.



CHARLESBOURG. 8 grandes pièces pour propriétaire, plus 2 revenus au sous-sol, 3 et 4 pièces. Construction supérieure, brique, 1963. Toutes commodités. MLS Appelez Diane Chabot, 667-8010, 667-1409.

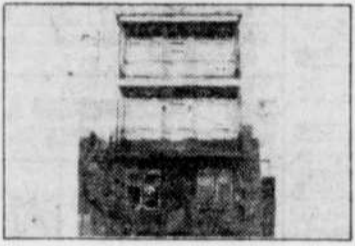

LIMOILOU. Tout en brique, 4 x 5 pièces. Très bien situé. Revenu annuel \$4776. On demande seulement \$32,000. MLS Appelez Diane Chabot, 667-8010, 667-1409.



RUE RICHELIEU. Deux bâtisses, comprenant 2 x 4 pièces, 2 x 2 pièces meublées. 1 local commercial, 1 entrepôt, location facile. Revenu annuel \$5652. On demande \$24,000. MLS Appelez Corneau, 667-8010, 667-3999.

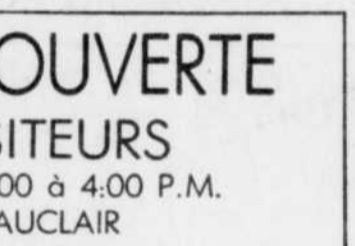

STE-FOY. Cottage impeccable, 15 pièces, 3 salles bains, bars revenus, près Cégep et université. Très intéressant. MLS Consultez Roger Lévesque, 658-6690, 523-0164.



NEUFCHATEL. Joli bungalow, 5 pièces, 3 grandes chambres, salle de jeu, tapis mur à mur, impeccable, revenus au sous-sol. MLS Consultez Adrienne Tremblay, 658-6690, 872-1184.



NEUFCHATEL. Cottage, suisse, 5 pièces, directement du constructeur, maison unifamiliale. Libre immédiatement. Intéret au taux de 10%, acompte raisonnable. 042-0022, 872-2150.



VAL-BELAIR. Bungalow brique, neuf, 2 1/2 pièces, revenus, rue paisible. Prix demandé, \$26,500. MLS Consultez Florence Lévesque, 658-6690, 523-0164.



ST-AUGUSTIN SUD. Chalet de 31 x 32 pi. 5 pièces, aménagement inclus. Beau site. Prix \$10,900. MLS Diane Godin, 667-8010, 626-4401.



BEAUPORT. Cottage suisse, 11 pièces. Toutes commodités imaginables. Piscine intérieure. Très grand terrain. Finition chère, stucco. Il faut voir pour juger. MLS Appelez Diane Godin, 667-8010, 626-4401.



RUE RICHELIEU. Deux bâtisses, comprenant 2 x 4 pièces, 2 x 2 pièces meublées. 1 local commercial, 1 entrepôt, location facile. Revenu annuel \$5652. On demande \$24,000. MLS Appelez Corneau, 667-8010, 667-3999.



STE-FOY. Cottage impeccable, 15 pièces, 3 salles bains, bars revenus, près Cégep et université. Très intéressant. MLS Consultez Roger Lévesque, 658-6690, 523-0164.



NEUFCHATEL. Joli bungalow, 5 pièces, 3 grandes chambres, salle de jeu, tapis mur à mur, impeccable, revenus au sous-sol. MLS Consultez Adrienne Tremblay, 658-6690, 872-1184.



NEUFCHATEL. Cottage, suisse, 5 pièces, directement du constructeur, maison unifamiliale. Libre immédiatement. Intéret au taux de 10%, acompte raisonnable. 042-0022, 872-2150.



ST-ROCH. 3 logements rénovés, \$10,000, revenu net \$900. Consultez Roger Rhéaume, 658-6690, 653-0457.



LORETTEVILLE. Qui de vous ne peut se payer cette jolie maison à prix plus que raisonnable? Jumele de 5 pièces. MLS Appelez Gemma Poulin, 667-8010, 663-3858.



COURVILLE. Occupation immédiate, bungalow 5 pièces, plus 3 grandes pièces au sous-sol, finition exceptionnelle. On demande \$31,800. MLS Appelez Elyse Dubuc, 667-8010, 667-0771.



CHARLESBOURG. Maria-Goretti, bungalow impeccable. Magnifique terrain paysagé. Piscine creusée. Vue splendide sur Québec. MLS Consultez Edith Séguin, 667-8010, 628-0587.



ST-ROMUALD. Cottage canadien très propre. 5 1/2 pièces, chauffage électrique. Tapis mur à mur. MLS Consultez Edith Séguin, 667-8010, 628-0587.

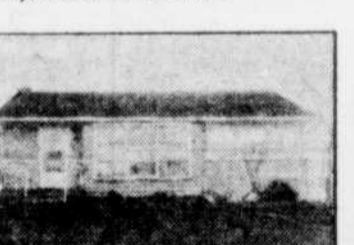

STE-FOY. Joli bungalow, revenus sous-sol. On demande \$34,000. Consultez Jacqueline Légaré Wagon, 651-6690.



ST-ROMUALD. Bungalow pierre et clapboard de cèdre, meubles encastrés dans la cuisine, foyer, mur en brique dans salon. A voir. Consultez Denise Gaigeard, 658-6690, 832-0880.



STE-FOY. Grand cottage sur magnifique terrain, 17,286 pi. ca. Convient pour foyer communautaire, services sociaux. MLS Consultez Roland Gérin, 658-6690, 663-5212.

WR Immeubles WESTGATE INC. Courtiers, Membre de la Chambre d'immeuble de Québec.

STE-FOY Centre d'Achats Place des Quatre-Bourgeois 999 de Bourgogne - Tél.: 658-6690 30 succursales à votre service, ouverts le soir, les fins de semaine et les jours fériés.

GIFFARD Centre d'Achats Les Galeries Ste-Anne 1500 d'Estimauville - Tél.: 667-8010

ANCIENNE-LORETTE MAGNIFIQUE bungalow, 1572 St-Michel, 8 pièces, 2 foyers, garage double, terrain 29 500' carrés, Fortin & Delage courtiers, 522-9631, Jacques Roy 696-0141, 713692

PAS INTERESSE BELAIR, 10% seulement, directement du constructeur, 5 pièces plus dinette, bungalow genre style Canadien, téléphonez-nous avant augmentation, 872-4888, 872-4113, 711485

LIBRE 1442 BENJAMIN Sullivan, bungalow 24 x 36, libre immédiatement, faites une offre, urgent de vendre Jacques Moisan, 651-5408, Montréal Trust, courtier, 528-0881, 719893

N.D. DES LAURENTIDES BUNGALOW 4 pièces, 5003 Boul. Talbot, 56,000, Claudette Chabot 658-4343, Roger Delbois 527-7943, Trust Général courtier 688-0630, 720518

VILLENEUVE, 23 des Neiges, à deux pas du centre d'achats, propriété impeccable, 5 pièces plus sous-sol fini, tapis mur à mur, lave-vaisselle, broyeur etc., cause transfert, Richard Guay, 651-6006, Trust Royal, courtier, 656-9660, 719870

CAP-SANTE, cottage 8 pièces, vue sur fleuve, endroit tranquille, aubaine \$14,000. MLS consultez Adrienne Tremblay, 658-6690, 872-1184. Imn. Westgate courtier, 718975

JARDIN DES CASCADES BEAUPORT BOUL. DE LA CAPITALE ROUTE DE DESSERTE RUE J. A. TURMEL INC. COURTIER

AU GOLF LORETTE DIRECTEMENT des constructeurs Casonguy & Létourneau inc., maisons construction massive, bois, série et luxueuse, \$28,500 à \$42,000. Terrain boisé. Renseignements, visitez 388, des Cluses ou appelez Roland Bilis 842-3568, 527-0709, 716418

LAC BEAUPORT JOLI bungalow, 4 pièces, tout meuble, fait vendre cause départ, tout offre considérée, Lucien Nadeau 527-4306, Trust Général courtier 688-0630, 720542

6 PIÈCES PLUS 2 LOG. SEULEMENT 6640 de taxes annuelles, terrain 55 x 300, Marcel Grondin, 658-1025, Québec Land, courtier, 529-8436, 720362

ILE D'ORLEANS MAISON 5 grandes pièces, foyer, immense terrain, 101,000 pieds carrés, possibilité de revenus, aubaine, Fernand Talbot, 527-0380, Trust Général courtier 688-0630, 720530

LORETTEVILLE, cottage déclin alum., 6 pièces, grand terrain, MLS consultez Adrienne Tremblay, 658-6690, 872-1184. Imn. Westgate courtier, 718975

MAISONS MODELES REMO INC. 663-7642 HEURES D'OUVERTURE: sur semaine, 1h30 à 5h soir, de 7h à 9h du lundi au jeudi. Samedi et dimanche, de 2h à 5h.

VAL ST-MICHEL PARC Cantin, joli bungalow, 5 1/2 pièces, terrain 70 x 160, propriété très propre, fait vendre, cause transfert, réduit à \$25,000, Lucien Nadeau 527-4306, Trust Général courtier 688-0630, 720540

VALLEE JONCTION COTTAGE 10 pièces, 5 chambres, foyer, garage, piscine, Marcel Lessard 687-5020, Trust Général courtier 688-0630, 720488

5 MAISONS différents styles Briques, Stucco - chauffage électrique. Rue Dionne NEUFCHATEL Rue St-Viateur LORETTEVILLE Conditions faciles Informations 2, rue Avignon NEUFCHATEL 843-3434 - 623-5133

LES CONSTRUCTIONS PADURO INC. Inf.: 842-0766 626-0714 Possibilités de rabais fédéral de \$99,80 par mois. Venez nous consulter pour plus amples informations.

PROPRIETE de luxe, 8 pièces, 2 foyers, 2 chambres de bain, chauffage électrique, garage double, Gagnon 527-0266, Turmel Courtiers 522-8142, 717906

530 COMMERCES À VENDRE

MECANIQUE
GARAGE 2 portes, équipement moderne, clientèle établie, auto-réparation. Édouard Tangarum, 527-8225, Québec Land, courtier, 529-9436. 720341

545 PROPRIÉTÉS COMMERCIALES

BATISSE A BUREAUX
REZ-de-chaussée bureaux 34 x 26 mètres, plus 2 étages à 1000 pieds carrés. Édouard Tangarum, 527-8225, Québec Land, courtier, 529-9436. 720341

545 PROPRIÉTÉS COMMERCIALES

GIFFARD COMMERCIAL
HÔTEL 1000 pieds carrés, conviendrait bureaux, logement six pièces. Gervais Doyon, 653-5673, Québec Land, courtier, 529-9436. 720353

564 TERRAINS À VENDRE

ASTU
TOIN TERRAIN?
Pour aussi peu que \$150 COMPTANT et 34.92 par mois
Venez acheter votre terrain à Val-Bélair ou Shannon
842-3761
843-8343

564 TERRAINS À VENDRE

ORSAINVILLE, Charlesbourg, différents terrains, conditions faciles. Les sites, 626-3185. 712107

565 TERRES À VENDRE

FERME à vendre, 107 acres, terre cultivée, grande maison 11 1/2 pièces avec système central, plus 4 bâtiments. St-Adrien de Ham, Tel. 522-3467. 712128

565 TERRES À VENDRE

TERRE à bois, Rang no. 3 Ste-Croix, plus de 175 arpents, \$8,000. Tel. 582-2063. 712179

LES ANNONCES CLASSEES

SERVICE TELEPHONE DE 12 HEURES PAR JOUR DE 8H30 A 20H30 DU LUNDI AU VENDREDI

Les annonces classées LE SOLEIL 529-9231

571 TERRES À LOUER
ST-AGAPIT, maison de campagne meublée, vendre ou louer, avec terrain, 80 x 85. Tel. 1-888-3028. 716025

580 TERRES DEMANDÉES
PARTICULIER achèterait plusieurs terres, directement du propriétaire, Québec ou bailliage, soit terres à cultiver, terres à bois, terres abandonnées, terres à développement ou grand terrain, 626-0813. 710076

531 COMMERCES À LOUER

SALON DE COIFFURE À LOUER
LOCAL moderne, dans complexe d'habitation, centre d'Orsainville, Tel. 622-5523. 712197

LES EBOULEMENTS

LÔT superficie 100,000 pieds carrés, subdivision possible en terrains de 100 x 200, situés en bordure du fleuve, directement du propriétaire, soit 683-4553, 820-3432. 718133

DEVELOPPEMENT CHARLESBOURG

Terrains toutes grandes ainsi que maisons modèles

ENTREPRISES ST-ALBERT LEE

523-5844, 623-2911

532 ASSOCIÉS (COMMERCES)

ASSOCIÉ demandé pour commerce existant depuis 7 ans à Place Laurier, dans le domaine du chevre. Pour homme expérimenté dans la culture et la vente. Petit capital requis, bon chiffre d'affaires et bons profits. Écrire ou téléphoner, 1175 St-Jeand, Montréal, 1514-273-1356, M. Jean. 712173

LAC BEAUPORT

JOLI terrain boisé, avec cascade réaliste, prêt pour recevoir maison genre split-level, avec vue panoramique. Claudette Chabot, 658-6588, 658-6588, 658-6588, 658-6588, 658-6588. 720523

ATTENTION

CAP ROUGE, entrepreneurs particulières, magnifique terrain résidentiel, attaché au golf, services acceptés, conditions discutables. Courageux Yves Germain, 658-2474, Margot Elakburn, 832-4783. 712159

LAC BEAUPORT

JOLI terrain boisé, avec cascade réaliste, prêt pour recevoir maison genre split-level, avec vue panoramique. Claudette Chabot, 658-6588, 658-6588, 658-6588, 658-6588, 658-6588. 720523

565 TERRES À VENDRE

FERME PRES DE QUEBEC
11 MILLES du pont Laporte, 55 arpents, rivière Échemin, maison 1300, piscine, 3 bâtiments, \$34,000. Rouleau Lavoie, 687-5853, fin de semaine 833-1002, Pauline Dion 851-4328, LePage courtier 527-7041. 712120

565 TERRES À VENDRE

565 TERRES À VENDRE
FERME PRES DE QUEBEC
11 MILLES du pont Laporte, 55 arpents, rivière Échemin, maison 1300, piscine, 3 bâtiments, \$34,000. Rouleau Lavoie, 687-5853, fin de semaine 833-1002, Pauline Dion 851-4328, LePage courtier 527-7041. 712120

565 TERRES À VENDRE

565 TERRES À VENDRE
FERME PRES DE QUEBEC
11 MILLES du pont Laporte, 55 arpents, rivière Échemin, maison 1300, piscine, 3 bâtiments, \$34,000. Rouleau Lavoie, 687-5853, fin de semaine 833-1002, Pauline Dion 851-4328, LePage courtier 527-7041. 712120

LES ANNONCES CLASSEES
SERVICE TELEPHONE DE 12 HEURES PAR JOUR DE 8H30 A 20H30 DU LUNDI AU VENDREDI
Les annonces classées LE SOLEIL 529-9231

CHEZ LAURENTIDE
Nous en faisons gros pour vous donner satisfaction.
1974 TOYOTA \$2250
1972 SATELLITE \$2550
1973 PINTO \$2350
1974 L.T.D. \$5975
1972 GALAXIE \$2750
1974 GRAN TORINO \$3975
1972 DATSUN \$650
1972 MAVERICK \$2250
1972 PINTO \$1850
1974 MAVERICK \$3250
1973 PINTO \$2350
1971 BUICK \$2750
1971 PINTO \$1550
1974 GALAXIE \$3975
Plusieurs de nos voitures portent une garantie 100% sur moteur, transmission et différentiel 30 jours
Conditions de paiement très faciles
FORD - TORINO - MUSTANG - MAVERICK - PINTO
25 SUD, DORCHESTER, QUÉBEC / 525-8181
712209

530 COMMERCES À VENDRE
MECANIQUE
GARAGE 2 portes, équipement moderne, clientèle établie, auto-réparation. Édouard Tangarum, 527-8225, Québec Land, courtier, 529-9436. 720341

F 14
LES ANNONCES CLASSEES

SERVICE TELEPHONIQUE DE 12 HEURES PAR JOUR DE 8H30 A 20H30 DU LUNDI AU VENDREDI

Les annonces classées
LE SOLEIL
529-9231

619 AUTOS À VENDRE
BEDARD AUTOMOBILE
PONTIAC BUICK CADILLAC GMC
116 St-Jean Baptiste ouest
Montmagny, Québec. (Série 232)
LIGNE DIRECTE: 884-2819
721083

GOSSELIN AUTO BODY
265 ST AUGUSTIN, BREAKEYVILLE
N'ATTENDEZ pas au printemps, faites effectuer vos réparations de maintenance. Spécial de novembre avec peinture complète, antirouille, moi-tie prix. 832-6594
719765

CHRYSLER 1970 New Yorker, air climatisé, roues de magnésium, et pneus radials neufs, radio AM/FM, avec stereo-cassettes, prix à discuter, cause départ. 832-8171, 842-4073. Demander Claude Vallantour.
713701

CADILLAC 1973 hard-top, 2 portes, 29.000 milles, très propre.
Chrysler Imperial 1969, 4 portes, très propre.
Pick-Up Toyota 1974, bas millage, 837-3361
720429

NE CHERCHEZ PLUS

GRAND SPECIAL
1972 TOYOTA COROLLA \$1295
1600, 4 portes, très propre

1973 DUSTER V-8 manuelle, radio, pneus radiaux, très propre \$2695
1973 CORTINA G.T. Pneu Michelin, radial, peinture neuve \$2095
1973 CAPRI V-6, coupe sport, couleur brun ???
1972 TOYOTA Corona Mark II, 4 portes, automatique, pneus Michelin \$2195
1971 PINTO 2 portes manuelle \$1195
1972 VEGA Coupe, 2 portes, peinture neuve, pneus neufs \$1995
1972 CHEVY II Rally Nova, V-8, manuelle, légers, très propre, Mach I, 351 p.c., automatique \$2350
1971 MUSTANG tout équipée, peinture neuve, 8-12 station-wagon, très propre, garantie 1 mois, 1.000 milles \$2395
1972 RENAULT over drive, pneus radiaux, excellent achat \$1995
1969 VOLVO 142S \$1395

CARETE
AUTOMOBILES LTEE
2060 ouest, boul. Charest, Ste-Foy, P.Q.
TEL.: 681-7371

\$1.600.
TOYOTA Corolla 1973, 27.000 milles, dame propriétaire, heures repas, 687-6691.
720446

ACADIAN Invader 1967, automatique, 235 radio, suspension avant, freins, équipement, 4.000 milles, \$350, 527-5550.
720069

Datsun 1600 1970, 658-3787.
719692

DATSUN 1974, B210, 15.000 milles, parfaite condition, vente pour balance de finance, 522-2887, après 6 heures.
719610

MUSTANG 1973, 8 cylindres, automatique, bleu métallique, 24.000 milles, parfaite condition, prix \$2.800, 856-4242.
719944

NOVA 1974, 6 cylindres, automatique, Nova SS 1973, 8 cylindres, 3 vitesses, Lemans 1970, 8 automatique, Pontiac Catalina 1971, Pontiac 1970 2+2, Econoline Ford 1971, Cortina 1972, 884-2535.
720453

PARTICULIER
FORD custom 1972, parfaite condition, excessivement propre, \$1.750, 223-9618.
713596

CITROEN SM 1972, vitesses manuelles, air climatisé, prix à discuter, toute offre raisonnable acceptée, visible sur rendez-vous, téléphoner à Mme P. Laliberté, 529-4321.
717805

AUBAINE Toyota Corona 1974, automatique, 8.500 milles, pneus radiaux, cause automobile fournie, avant 5 heures, 687-9410 local 29, soir 687-7005.
720332

VEHICULES D'OCCASION AVEC GARANTIE ÉCRITE

LE SEUL CONCESSIONNAIRE A VOUS OFFRIR LA GARANTIE D'AUTOS

USAGÉES, 12 MOIS OU 12.000 MILLES/X-TEND

1974 COROLLA SR5, 11.000 milles. \$3150
1974 COROLLA 1200, blanche. \$2350
1973 COROLLA 1200, orange, 16.000 milles. \$2150
1973 CORONA Station-Wagon, bleu, 30.100 milles. \$2650
1972 COROLLA Station-Wagon, 1600, bleu, radiaux. \$1600
1972 DATSUN Orange, 37.000 milles. \$2350
1972 DATSUN Station-Wagon. \$1975
1972 VEGA Orange, 32.000 milles. \$1950
1972 TOYOTA Corolla 1200, orange, 63.000 milles. \$1750
1972 CELICA Bleu, manuelle, radio am-fm. \$2450
1972 COROLLA 1600, bleu. \$1950
1972 CORONA Mark II, Station-Wagon, rouge, 20.000 milles. \$2850

1971 COROLLA 1200, beige, 39.000 milles, Wynn's. \$1100
1971 TOYOTA Crown, sedan, rouge. \$1250
1971 MARK II Sedan, rouge. \$1250
1971 MAZDA Jaune, 1200. \$1150
1968 COUGAR Hard-top, 2 portes, 43.000 milles, Wynn's. \$1650
1968 PANEL Chevrolet, 1/2 tonne, tel quel \$400

POURQUOI CHERCHER AILLEURS
12 DEMONSTRATEURS NE DÉPASSANT PAS 6.000 MILLES A PRIX RÉDUITS

ste-foy TOYOTA INC.
658-1340
7777 BOUL VERSANT-NORD (ANGLE CHANOINE SCOTT, PRÈS HENRI IV)

619 AUTOS À VENDRE | **619 AUTOS À VENDRE** | **619 AUTOS À VENDRE** | **619 AUTOS À VENDRE**

Nous sommes **25** qui vous attendent.

MOI, BOBICAT 74 J'AI UN AVANTAGE MARQUE SUR LES MODELES 1975.

c'est **\$350⁰⁰** de moins!

Runabout 3 portes avec ensemble Sports Accent en option.

Sedan 2 portes avec toit de vinyle et ensemble Accent.

ME LE CARREFOUR

61, RUE KENNEDY LEVIS, QUE. G6V 6C7
TEL.: (418) 837-3681

FORD Ltd 1969, \$1.200, 626-2266. 718704

DUSTER 1973, 21.000 milles, moteur 318, 3 vitesses manuelles, servofrein, servodirection, 4 pneus d'hiver, 4 Michelin, 879-3003. 720430

RENAULT 17 Gordini Sport 1973, très propre, parfait ordre, 26.000 milles, \$3.700, 872-1761, Theford Mines, 1-538-2278. 718063

CORTINA 1973, 12.000 milles, en parfaite condition, \$1.900, offre raisonnable acceptée, jour 524-7540, soir 623-3040. 718787

VOLVO Sport ES 1800, 1972, prix de liste, soir 651-3375. 718927

FORD 1971, automatique, servofrein, servodirection, hard-top, 2 portes, 45.000 milles, toute offre raisonnable acceptée, 523-4420. 718562

VOLKSWAGEN 1600
1970, très bonne condition, \$600, Yves Brochu, 508 St-Cyrille ouest, 653-7850, 818-6231. 718623

CHEVY-Van 1973, 40.000 milles, V8, automatique, 1/2 tonne, radio Am-Fm, stéréocassettes, jour seulement 653-4621. 718621

FIREBIRD 1968, Sport manuelle, en très bonne condition, prêt pour l'hiver, financement possible, 658-2087. 720731

MUSTANG 1968, très propre, mécanique parfaite, pneus radiaux, 523-6884. 719941

TOYOTA Célida ST 1972, garantie 3 mois, 852 milles, excellent état, 524-8065, 626-1947. 720040

SUNBEAM Arrow, 22.000 milles, 1970, pneus radiaux, neufs, automatique, radio, \$650, 626-9736. 720407

VOLKSWAGEN 1971, 46.000 milles, radio, chauffage gaz, propre, \$690, 658-7735. 717107

PONTIAC Astra 1974, parfaite condition, radio am-fm 8 pistes, départ Europe, après 6h 651-3637. 717171

PLYMOUTH Duster 340 1972, moteur 2.000 milles avec garantie, après 5 heures 822-1124. 720452

DODGE Coronet 500 318, sièges baquets, console, servodirection, servofrein, 687-1833. 718038

ASTRE Pontiac station Safari 1974, 9.000 milles, garantie transférable, 872-1504. 721908

MONTÉGO Brougham 1974, vitres électriques, moteur 400, 2 barils, toit spécial paddy, 24.000 milles, 872-3533. 713046

CHRYSLER Newport 1969, équipée, moteur 55.000, prix à discuter, 842-8516. 713068

MONTE CARLO 1973, 2 portes, transmission au plancher, téléphone 688-9780. 719913

PLYMOUTH Satellite 1971, parfait ordre, aucune offre raisonnable refusée, 522-7766. 716559

DATSUN 240Z 1972, manuelle, parfait état, femme propriétaire, prix à discuter, après 5 heures 661-5558. 716549

MAVERICK Grabber 1973, 8 automatique, servodirection, 12.500 milles, \$2.850, 623-0859. 718783

DODGE Charger 1968, moteur 318, automatique, équipée, \$1.000, 626-2597. 718756

Carillon AUTOS INC
401, 1re AVENUE - 529-1323
(COIN PONT DROUIN)
AUCUN COMPTANT

1973 PONTIAC Grand Prix
1972 COUGAR XR7 Tout équipée.
1972 FORD LTD., tout équipée.
1972 DEMON V-8, aut., tout équipée.
1972 MUSTANG 2 portes, hard-top, manuelle.
1972 CHARGER Special Edition, tout équipée.
1971 VOLKSWAGEN 1600
1971 DUSTER 2 portes, hard-top, V-8, automatique.
1971 DATSUN 1600, 4 vitesses.
1971 MUSTANG V-8, 2 portes, hard-top, tout équipée.
1971 HORNET V-8, 4 vitesses.
1971 LE MANS 4 portes, sedan, V-8, automatique.
1970 RENAULT 16, radio, manuelle.
1970 CAMARO V-8, aut., tout équipée.
1970 PONTIAC Strato Chief, V-8, aut., servofrein, servodirection.
1970 MACH I hard-top, tout équipée.
1970 CAMARO 6 cylindres, aut.
1970 MAVERICK 6 cylindres, aut., radio.
1969 FIREBIRD décapotable, V-8, aut.
1969 ACADIAN 4 portes, sedan, 6, aut.
1969 PANEL CHEVROLET vitré, automatique.
1969 CHEVELLE V-8, aut.
1969 MUSTANG Fastback, tout équipée.
1969 SKYLARK 4 portes, sedan, V-8, aut.
1969 MUSTANG 2 portes, hard-top, 6 cylindres, aut.
1967 FIREBIRD V-8, aut., servofrein, servodirection, air climatisé, vitres électriques.

FINANCEMENT FACILE

DUSTER 1971, MANUELLE, 843-2839 719697

PARISIENNE 1963, propre, 283, automatique, décapotable, 2 magnétos avec Mickey Thompson 10 1/2 pouces, 842-3968. 720632

CHEVROLET Impala custom 1968, V8, automatique, Marcel Bedard Associés 824-4913. 707796

MUSTANG Fastback 1971, V8, automatique, légers, Marcel Bedard Associés, 824-4913. 719634

BUICK 1968, Wildcat, hard-top, 4 portes, 62.000 milles, chausées radiaux, très propre, \$1050, 623-9144. 702395

MG Midget 1971, 21.000 milles, comme neuve, offre raisonnable acceptée ou échange, 942-7362. 718367

CHEVROLET station 1969, automatique, peinture neuve, pneus neufs, excellent mécanisme, 942-0302. 716364

CHEVROLET 1968, Impala, 307, peinture neuve, 50.000, 8450, 833-1721, 837-8222. 719148

BUICK 1970, 4 portes, 64.000 milles, équipée, \$1.600, cause 2 automobiles, 626-9874. 719634

VOLKSWAGEN 1974, 8 mois d'usage, encore garantie 16 mois, 3ème auto non nécessaire, \$2.400, 942-5772. 718184

FOURNIER
AUTOMOBILES
DANS LE SOLEIL D'AUJOURD'HUI!

ME SOUVIENS PLUS DE LA PAGE!

1973 BUICK Century, toit rigide, 4 pneus Michelin, 31.000 milles, prix \$3.200, Tel 882-2355. 720604

CHEVELLE 1970, excellente condition, peinture neuve, prêt hiver, soir 522-2250. 718786

TOYOTA Célida ST 1972, manuelle, jaune, Marcel Bedard Associés 824-4913. 714412

VOLVO 1969 à vendre, modèle 142S, prix à discuter, 285-3479 ou gl., 285-1787. 718446

VOLKSWAGEN 1971 Beetle, 30.000 milles, radio, très propre, \$1.600, après 6 heures 651-6387. 718771

PLYMOUTH GTX 1970, moteur 440 magnum, 4.000 milles, tout équipée, à vendre ou échanger, 667-6676. 718786

PONTIAC 1974, 18.000 milles, air climatisé, financement désiré, 637-2383, 832-2135. 720003

MONTÉGO 1972, très propre, 46.000 milles, pneus Michelin, \$2.500, 623-6802. 718352

BARRACUDA 1970, 318, bonne condition, prêt pour l'hiver, \$1300, 848-8277. 718551

RENAULT 12, 1972, station, transmission manuelle, peinture neuve, 32.000 milles, \$1.600, 1-488-4339. 720021

CAUSE maladie, Dodge Dart sport, 1974, 8 cylindres, manuelle, 25 milles au gallon, soir 872-1847. 717784

M. JACQUES FOURNIER
GÉRANT DES VENTES, VOUS INVITE À VENIR LE RENCONTRER

GRAND PRIX
GRAND VILLE
GRAND SAFARI
BONNEVILLE
PARISIENNE BROUGHAM
CATALINA
LAURENTIAN
ASTRE
SAFARI WAGONS

GRAND AM
GRAND LeMANS
LeMANS SPORT COUPÉ
LeMANS
FIREBIRD
VENTURA
SKY HAWK
CAMION GMC

UNE ÉQUIPE D'EXPÉRIENCE: LE SECRET D'UNE RÉUSSITE

A 10 MINUTES DU PONT LAPORTE
sortie 179, route 20, St-Apollinaire

POINTELLIER
PONTIAC - BUICK INC. RTE - 20 ST-APOLLINAIRE
ST-APOLLINAIRE 888-3986 LIGNE DIRECTE AVEC QUEBEC 694-0528

OUVERT LE SAMEDI DE 9H. A.M. A MIDI

POINTELLIER
PONTIAC - BUICK INC. RTE - 20 ST-APOLLINAIRE
ST-APOLLINAIRE 888-3986 LIGNE DIRECTE AVEC QUEBEC 694-0528

AUBAINE, Chevrolet Belair 1968, motor 307, automatique, gris, excellent état, \$600, 529-6027, après 5h. 718277

FORD LTD Brougham 1973 à vendre, très bonne condition, pour 658-1450, soir 832-6265. 719728

PLYMOUTH Scamp 1972, tout équipée, très bon ordre, vendre ou échanger, 623-2532. 718533

CHRYSLER Newport Custom 1968, en très bonne condition, prix à discuter, 681-6311, 523-4998. 720078

HORNET Hatchback 1973, V8, servofrein, servodirection, air climatisé, pneus radiaux, bas millage, 653-7321. 713297

MERCURY Bobcat Runabout 1974, 9.000 milles, antirouille, pneus radiaux, \$3.000, entre 5 - 8 heures 529-4445. 710346

VOLKSWAGEN 1972, 4 portes, rouge, 23.500 milles, particulier, aubaine, 651-4738. 710031

CHEVELLE Malibu 1973, automatique, beige, Marcel Bedard Associés 824-4913. 711597

ACADIAN Beaumont 1969, automatique, brune, Marcel Bedard Associés 824-4913. 711596

AUCUN comptant pour acheter automobile si vous travaillez, 529-9971, 529-6365. 709093

CADILLAC Eldorado 1968, balance de finance, 623-0908. 717090

PONTIAC 1971 Laurentien, équipé, servofrein, \$1.650, servodirection, impeccable 683-4213. 715691

PLYMOUTH Fury 1970, hard-top, 2 portes, servofrein, servodirection, 52.000 milles, \$1.100, 872-1347. 719677

PONTIAC Parisienne 1968, hard-top, 4 portes, mécanique état neuf, offre raisonnable acceptée, 848-9629 soir. 718749

FORD Galaxie 500, 1967, 14.000 milles, transmission reconditionnée, \$600, 661-6657. 715528

CHEVROLET Biscayne 1968, très propre, parfait ordre, refait à neuf, prix d'aubaine, après 7h, 661-7058. 719961

VOLKSWAGEN 1970Z, 40.000 milles, orange, Marcel Bedard Associés 824-4913. 711944

PENSEZ ÉCONOMIE A PRIX ÉCONOMIQUE

1973 MAVERICK 2 portes, 6 cylindres, automatique, radio \$2750
1973 CAPRI V-6 2800 C.C., 4 vitesses, radio \$2500
1972 COMET 2 portes, 6 cylindres, automatique, radio \$2375
1971 MERCURY Marquis, hard-top, 4 portes, tout équipée \$2650
1971 PONTIAC Grandville, hard-top, 2 portes, équipée au grand complet \$2750
1970 FORD Station-wagon, Country Squire, équipée au complet, Telle quelle \$950
1969 VOLVO 142S, 2 portes, 4 vitesses, radio \$1050

de Grand Irianon
QUEBEC
2500, BOUL. MONTMORENCY, QUEBEC
667-9330

DENIS PEPIN AUTOS LTÉE
2500, DES QUATRE-BOURGEOIS, STE-FOY, QUEBEC - 653-2861

1973 CHEVROLET Hard-top, 2 portes, V-8, automatique, radio, servofrein, servodirection. \$3300

1973 NOVA S.S. V-8, transmission manuelle, radio. \$2900

1972 VALIANT Scamp, 6 cylindres, automatique, radio. \$2500

1971 CHEVELLE 4 portes, V-8, automatique, radio. \$2300

1971 PLYMOUTH Satellite Sebring, hard-top, 2 portes, V-8, automatique, radio, servofrein, servodirection. \$2300

1970 MUSTANG Mach I, V-8, automatique, radio, servodirection, servofrein, sièges baquets, console. \$2200

CANARDIERE AUTOS VEULENT FAIRE PLACE POUR LES MODELES AMERICAN-MOTOR 1975

Ils ont en main plusieurs modèles dont voici quelques exemples:

1972 DATSUN 1600, 4 portes, manuelle, verte, stock pour \$1495
3644. Prix \$1695

1970 DATSUN 1600 2 portes, automatique, rouge, stock pour \$1025
3421. Prix \$1195

1971 DATSUN 1600 2 portes, manuelle, rouge, stock pour \$1250
3162. Prix \$1395

1973 DATSUN 1600 Pick-up avec boîte, manuelle, stock pour \$1650
A-5-B. Prix \$2000.

1971 DATSUN 240-Z rouge, manuelle, stock A-17. Prix \$2800
\$2995

1972 PINTO Verte. \$1750. stock pour \$1600

LA CANARDIERE AUTO. INC.
1265 de la Canardière, Québec/tel.: 522-5205

619 AUTOS À VENDRE | 619 AUTOS À VENDRE | 619 AUTOS À VENDRE

SPECIAL DE LA SEMAINE

1973 MAVERICK
COUPE, 6 CYLINDRES, 3 VITESSES, MANUELLE, RADIO, 18.000 MILES, GARANTIE 90 JOURS 100%

1974 ECONOLINE
1 tonne, 302 p.c., automatique, servofrein, servodirection, chauffage auxiliaire, équipée au complet. \$4650

1973 MAVERICK
Coupe, 6 cylindres, automatique, radio. \$2650

1973 TORINO
Hard-top, 2 portes, 302 p.c., automatique, servodirection, radio, peinture neuve. \$3050

1973 PINTO
Station-wagon, 4 vitesses, radio, 15.000. \$2150

1972 FORD
Custom 500, hard-top, 2 portes, V-8, automatique, servofrein, servodirection, pneus radiaux. \$2450

1972 T-BIRD
Hard-top, 2 portes, vitres électriques, siège déviateur, pneus Michelin. \$3650

1972 MAVERICK
6 cylindres, automatique, radio, pneus radiaux. \$2350

1972 FORD
Station-wagon, 315 p.c., automatique, servofrein, servodirection. \$1850

1972 PINTO
2000 cc, automatique, radio. \$1850

1971 CHEVELLE
Station-wagon, 6 cylindres, automatique. \$925

1971 PINTO
2 portes, 4 cylindres, automatique, radio. \$1450

1971 TORINO
Brougham, hard-top, 2 portes, tout équipée, pneus radiaux. \$2550

1970 CHEVELLE
Malibu, hard-top, 2 portes, V-8, automatique, pneus radiaux. \$1850

1970 DATSUN
Station-wagon, automatique, bonne condition. \$750

1970 FORD
Galaxie 500, hard-top, 2 portes, V-8, automatique, servofrein, servodirection. \$1650

1970 METEOR
Station-wagon, automatique, servofrein, servodirection. \$525

1970 OLDSMOBILE
442 W30, automatique, vitres électriques. \$2250

1969 FORD
XL, 2 portes, hard-top, propre. \$850

FINANCE DISPONIBLE AVEC FORD MOTOR CREDIT CO.

Maurice Laboud Ford INC
2145 O., BOUL. CHAREST
PARC JEAN-TALON SUD
STE-FOY
TELEPHONE: 681-6311

619 AUTOS À VENDRE

SPECIALS DE LA SEMAINE

1973 Chevy Nova coupée, 2 portes, état neuf, très bon prix.

1972 Cadillac Firewood Brougham, tout équipé, bas milage, à sacrifier.

1972 Datsun 1200 F-8, peinture neuve.

1972 Datsun 1200, 2 portes, prête à vendre, bas prix.

1972 Austin Mini, en excellente condition, prix à discuter.

1971 Ford Pinto automatique, peinture neuve, comme 2e voiture.

1971 Datsun PLS10, 2 portes, vendue telle quelle, bas prix.

1970 Datsun 510 Station Wagon, automatique, en excellente condition.

1969 Pontiac Firebird, très propre, automatique, en excellente condition, peinture neuve, bon prix.

1969 Peugeot 204, coupée, à sacrifier.

1972 Toyota Mark II, peinture neuve, bas milage.

1971 Toyota Corona, 4 portes, très belle, à sacrifier.

1970 Toyota Sport, mag. très bon état, à sacrifier.

+ et plusieurs Fiat et Citroën d'occasion en excellente condition à sacrifier.

Jovea AUTOS LTEE
1792 BOUL. HAMEL (RTE 2) QUÉ. GIN 322
TEL.: 681-0011

619 AUTOS À VENDRE | 619 AUTOS À VENDRE | 619 AUTOS À VENDRE | 619 AUTOS À VENDRE

i'garde Montcalm

1974 MONTEGO 4 portes, V-8, équipée. \$3750

1974 GRAND PRIX Tout équipée. \$5990

1974 METEOR Rideau 500, station-wagon, 10 passagers, tout équipé, air conditionné. \$7490

1974 METEOR Rideau 500 hard-top, 2 portes, équipée. \$5190

1973 CAPRI V-6 aut., radio, extérieur de lux., 12.000 miles. \$3450

1972 MARQUIS Brougham, tout équipé, air conditionné. \$3650

1973 MONTEGO Hard-top, 2 portes, tout équipée. \$3390

DEMONSTRATEURS 1974

MONTEGO MX Brougham station, 4 portes, équipée. en spécial ????

COUGAR XR 7 351 p.c., 44, équipée au complet. en spécial ????

MARQUIS station 4 portes, équipée au complet, air conditionné. en spécial ????

MONTEGO MX village station, 10 passagers, tout équipé, air conditionné. en spécial ????

OUVERT TOUS LES SOIRS
LOCATION DE CAMIONS ET D'AUTOMOBILES
A LA JOURNÉE, A LA SEMAINE, AU MOIS, A L'ANNÉE.

50% de garantie, 1 mois ou 1000 miles, sur moteur, transmission, différentiel et 2 ans d'escompte à 15% sur main-d'œuvre et pièces

Montcalm Inc
"Votre garage de confiance"
901, 1re AV.
Qué. — 529-2131

AMX 1969 manuelle, hurt., 300-4V, Magnésium, vraiment impeccable, aubaine, 628-6200 721061

LINCOLN Mark-IV 1972, 36.000 miles, équipement maximum, impeccable, raisonnable, 628-6200 721050

RENAULT 8 1970, 38.000 miles, cause fin d'études, jour 656-0209, soir 656-6927 721056

BUICK station 1969, pneus radiaux, mécanique parfaite, vrais bijoux, 628-3038, 720007

STATION-WAGON Mercury Villager 1971, 8 passagers, en bonne condition, prix à discuter, 631-1889 720623

VOLKSWAGEN de luse 1971, prête pour l'hiver, prix raisonnable, 1-285-2174 717881

FORD 1967 LTD, bas milage, mécanique parfaite, prix discutable, 525-4888 718332

TOYOTA 1200 Sprinter 1970, très propre, 38.000 miles, 4 pneus d'hiver crampons, \$1.000, 656-5665 718573

TOYOTA Crown 1971, bonne condition, 5830, Chevelle 1969, moteur remonté à neuf, \$1.000, 651-4484, 651-3827 719183

DATSUN 1969 et 1971, échange accepté, financement possible, 681-9868, 628-8737 706327

FORD Galaxie 500 1970, 4 portes, \$500, jour 688-9114, soir 637-2087 demandez Robert 720136

CADILLAC Eldorado 1972, tout équipé, bas milage, parfait ordre, \$6500, 651-5144 721370

VOLKSWAGEN 411, familiale, 1972, 40.000 miles, \$2.200, très propre, 633-4215 après 5 heures. 720148

CHEVROLET Impala 1974, 350, 2 portes, tout équipée, \$3.800, cause auto fournie, tel. 632-0774 717190

DATSUN 1972, 1200, Coupe, manuelle, bonne condition, prix demandé \$1.100, équipée hiver, 628-6627 717186

LE GARAGE DU CONSOMMATEUR

Profitez du programme de protection de l'acheteur

1973 TOYOTA
Celica, radio, automatique, à sacrifier. \$2650

1970 JAVELIN
V-8, 4 vitesses, servofrein, servodirection, radio. \$1750

1972 MONTEGO
Tout équipée. \$2095

1969 MUSTANG
Automatique, radio, servodirection, servofrein, en spécial à. \$1250

ROTEA AUTO
American Motors Jeep
St-Nicolas (2000 pieds du Pont de Québec)
Tel.: 832-6171

la chronique des échecs

PROBLEME: NOIR

O. Wurzburg, 1905, mat en trois coups, solution à la fin.

TOURNOI DU CARNAVAL: (14-15-16 février 1975) ce tournoi annuel aura les mêmes caractéristiques que l'an dernier: deux sections dont la seconde est réservée aux joueurs qui n'ont pas de cote ou dont la cote est inférieure à 1500. La première est ouverte à tous mais elle s'adresse surtout à ceux qui ont une bonne expérience des tournois. Le prix d'inscription sera sensiblement le même mais les bourses offertes seront de \$3.250 (\$1.525 en 1974). Dans la section A, on distribuera \$2.050 et \$1.200 dans la section B. D'autres détails suivront.

TOURNOI JUNIOR: le championnat junior provincial s'est disputé en fin de semaine dernière à Shawinigan. On avait invité les meilleurs juniors à travers la province. Les deux représentants de la région de Québec se sont mis en évidence en terminant premier et troisième. Pour Jean Hébert, il s'agit d'un troisième titre consécutif en trois ans. Il représentera donc la province au prochain championnat junior canadien à Vancouver du 26 au 31 décembre 1974. Pour Charles Langlois, l'autre Québécois, il s'agit de sa première expérience dans un tel tournoi et sa troisième place est digne de mention. Le vainqueur a remporté ses six parties; il a exploité toutes les phases du jeu avec beaucoup d'aplomb comme dans la finale suivante:

SOLUTION: 1-Dg7 Re2, 2-Dd4.
Marc HEBERT

AVIS A TOUS LES AMATEURS D'ECHECS

Le Club d'Échecs de Loretteville ouvrira ses portes bientôt! Cette année le club modifiera quelque peu sa structure sur les points suivants:

- 1— Les personnes du sexe féminin pourront adhérer au club.
- 2— Le club donnera l'opportunité aux débutants de suivre des cours.
- 3— La compétition à l'intérieur du club sera facultative.

Vous obtiendrez les informations désirées en vous présentant au local 10 de l'Institut St-Louis de France, 262, rue Racine, Loretteville entre 19h30 et 21h, du 12 au 15 novembre inclusivement.

AUCUN COMPTANT CONDITIONS DE PAIEMENT

Financement sur les lieux

74—NOVA 8 AUT. 3.400 MLS
74—DUSTER 318 EQUIP. 12.000 MLS
73—NOVA 350 3 VIT. 27.000 MLS
73—DUSTER 6 AUT. HEDER. 28.000 MLS
73—VENTURA 3 VIT. 27.000 MLS
73—VEGA AUT. 15.000 MLS
73—TOYOTA COROLLA 1200, 17.000 MLS
72—NOVA RALLYE 350 3 VIT. 22.000 MLS
72—LEMAN'S 350, EQUIPEE, 34.000 MLS
72—PONTIAC BROUHAM EQUIPEE
72—DUSTER 318 3 VIT. 23.000 MLS
72—TOYOTA SEDAN CORONA
71—DUSTER SPORT EQUIPEE
71—CAMARO SPORT COUPE
71—DUSTER SPORT EQUIPEE
71—RENAULT SEDAN R12
70—NOVA 350 AUT. VERTE
70—NOVA 307 AUT. 30.000 MLS
70—DUSTER 318 AUT. BLEUE
70—MUSTANG SPORT EQUIPEE

BEAULIEU AUTOS INC.
1050 BOUL. DES CAPUCINS
COIN DE LA CANARDIERE
529-5971 — 529-6365
718622

MUSTANG 1970, très propre, 300' cube, hard top, toit vinyl, 31.000 miles, 628-2670 Lise 708102

1972 TOYOTA Corolla 1600, en très bonne condition, peinture neuve, prix à discuter, soir 525-9612 718021

VEGA 1973, 3 vitesses manuelle, 14.000 miles, parfaite condition, cause auto fournie, 651-6281 718595

NOVA Rallye 1972, 300' 3 vitesses, manuelle, 30.000 miles, très propre, \$2.800, 667-3008, 667-7870 712879

VOLKSWAGEN semi-automatique, 1969, peinture neuve, bonne mécanique, \$725, 842-7362 719082

DUSTER 1972, manuelle, 3 vitesses, pneus radiaux, 4 été, 2 hiver, très bon état, 656-6222 718738

CHEVELLE 1968, 4 portes, automatique, radio, prix à discuter, 658-0141, 0h à 5h, 656-3547 719102

MERCURY Marquis Brougham, 1969, 8 cylindres, parfaite condition, 37.000 miles, 525-4688, res. 604-0649 718507

HONDA 750, 1973, 4 cylindres, 4 carburateurs, vendre ou échanger contre automobile, 842-9327 710789

CHEVROLET 1969, automatique, servofrein, servodirection, peinture neuve, échange accepté, 842-7362 711560

TOYOTA Corolla 1200, manuelle, très bonne condition, 4 portes, 653-3230 ou 651-3474 719638

MAVERICK 1971, Grabber, en parfaite condition, cause vente départ à St-Lambert 889-2652 719223

1973 DODGE DART
6 cyl. automatique

1972 DODGE DEMON
V8 automatique

1972 VEGA
automatique

1973 GMC CAMPER
V8, automatique
\$5500

VOTRE CONCESSIONNAIRE
FIAT VOLVO
A QUEBEC

Jacques Girard Automobiles Inc
656 Graham Bell Ste Foy
Téléphone: 687-0753

CHÉMIN STE-FOY
ST-CHARLEMONT
ST-ANTOINE
BUL. CHAREST

FORD 1965, 842-1208.
719878

OLDSMOBILE Holiday 1965, propre, 35.900 miles, pneus hiver, 825, 717173 717173

CITROEN 1972, 27.000 miles, en bonne condition, prix à discuter, vente cause départ, 1-418-383-3002 721517

CORTINA GT 1969 manuelle, 36.000 miles, vraiment propre, aubaine, 628-6200 721052

AUCUN COMPTANT SI VOUS TRAVAILLEZ 529-5971 — 529-6365

73—NOVA 350 3 VIT. EQUIPEE
73—VENTURA SPORT 3 VIT.
73—DUSTER 6 AUTOMATIQUE
73—VEGA HATCHBACK AUTOMATIQUE
72—NOVA RALLYE 3 VITESSES
72—NOVA 350 AUTOMATIQUE
72—LEMAN'S HARD-TOP EQUIPEE
72—PONTIAC BROUHAM EQUIPEE
72—DUSTER 318 3 VITESSES
72—CAMARO SPORT EQUIPEE
72—DUSTER SPORT EQUIPEE
72—LEMAN'S HARD-TOP EQUIPEE
72—NOVA 307 AUTOMATIQUE
72—DUSTER 340 3 VITESSES
72—TOYOTA 4 VITESSES
72—DATSUN FASTBACK 4 VIT.
72—TOYOTA SEDAN 4 VIT.
71—DATSUN MODELE 1600
71—RENAULT SEDAN R 12
PLUSIEURS AUTRES MODELES

BEAULIEU AUTOS INC.
1050 BOUL. DES CAPUCINS
COIN DE LA CANARDIERE
529-5971 — 529-6365

VOLVO 1971, à éjection avec surmultiplication, radio cassette, excessive-ment propre, \$2.200, 529-4594 721957

MUSTANG 1974, 6 cylindres, tout équipé, 3000 miles, prix à discuter, 681-6311, 628-4988 720077

VOLVO 1968, bonne condition, entre 6 et 8 heures, 667-9674, demandez Hélène 719571

AUBAIN, Toyota 1966, propre, radio, radiaux, 9625, cause d'espèce, 661-7072 721069

TORONADO 1967, tout équipé, pneus d'hiver, prix discutable, 661-6001, 648-8538 719763

DATSUN 1972, aubaine, Dodge Polara 1965, aubaine, Dodge Coronet 1968, 329-4077 720170

OCCASION, Rambler Classic 1967, accidenté, 6 cylindres, automatique, appelez 628-1270 713389

LIQUIDATION DE NOS MODELES 1974 A PARTIR DE \$2675

1973 COROLLA 1200, 4 vitesses. \$1995

1972 CORONA Mark II, 4 portes, 4 vitesses. SPECIAL \$3000

1973 CORONA Hard-top, 2 portes, 15.900 miles, 4 vitesses. \$1800

1973 DATSUN 1200, 4 vitesses, bleue, très propre. \$4000

1973 CORONA Mark II, hard-top, 6 automatique 15.000 miles, servofrein, servodirection. \$2450

1972 CELICA 1600, coupée, 4 vitesses. \$1950

1971 DATSUN 1600, 2 portes. \$995

1971 COROLLA 1600, 4 portes, 4 vitesses. \$1850

1971 CHEVY NOVA 6 cylindres, 3 vitesses, automatique, à sacrifier. SPECIAL

charlesbourg AUTOMOBILES LTEE
7925 boul. Henri-Bourassa — Tél.: 623-9843

QUE-BOURG AUTO
VOTRE DESTINAIRE
VOLKSWAGEN PORSCHE AUDI

1974—VOLKS CUSTOM STOCK 1212 A 1181-A

1974—JAVELIN HARD-TOP STOCK 1181-A

1973—PINTO 4 VITESSES 1133-A

1973—AUDI 100 GL A-66

1973—AUDI FOX 4 VITESSES, A-72

1973—FIAT 128, 4 PORTES, 1270-A

1973—VOLKS SUPER BUG, A-79

1968—BUICK 4 PORTES, 1216-A

1968—VOLKS DECAPOTABLE, AUTO. MATIQUE A-73

NOTRE PLAISIR VOUS CONSEILLER 626-7777
7777 BOUL. H. BOURASSA 72001

ACADIAN Beaumont Sport Deluxe 1963, propre, prête pour hiver, téléphonez après 6h, 523-2281 719887

RAMBLER 1966, prêt pour l'hiver, motocyclette Yamaha SST 1971, trail, 667-6417 718586

MAZDA R100 1971, moteur 7.000 miles, pneus radiaux, très propre, jour 663-5557, soir 663-9921 719551

DART Sport 1974, 18.000 miles, équipement complet, \$3.900, listée à \$5.200, Tel. 623-0467, M. Trélay 720061

DATSUN 1968, manuelle, peinture neuve, 42.000, bonne mécanique, 800, 842-7362 720087

CAMARO de luse 1971, V8, automatique, Marcel Bédard Associés 824-4913 707094

TOYOTA Celica, 1972, cause auto fournie, en dessous du prix de liste, 872-4963 719848

FORD Maverick 1971, 6 cylindres, automatique, 25.000 miles, \$1.900, 528-8138 716993

FILLE vend Toyota Corolla, 1969, très bon état, prix à discuter, 843-1712, ou 656-3585 719821

VAUXHALL 1971, 28.000 miles, 4 vitesses, manuelle, prête pour l'hiver, propre, 523-4420 716003

MERCURY Marquis 1971, jamais accidenté, l'hiver, excellente condition, 628-3322 720044

FEMME vendrait Pontiac Parisienne Sport 1966, très propre, prix modique, prêt pour l'hiver, 528-3178 719149

LE PRIX D'AUJOURD'HUI... \$25,980⁰⁰

A PARTIR DE **DEMAIN ???**

LE BAYEUX

LE GREULLY

LE NORMAND

LE NEUBOURG

MAISONS NOVELEC
PROFITEZ DU RABAIS FEDERAL \$9975 PAR MOIS 832-4633

PLACE NORMANDIE
RTE 3, ST-NICOLAS
(A 5 minutes du Pont de Québec)

PROBLEME: NOIR

BLANC

NOIR

BLANC

Les Blancs viennent de jouer 43-Fd3 et espèrent annuler malgré le pion en moins. L'avantage de la paire de fou s'évapore de la façon suivante: 43...Fb2; 44-Ff2 Fg3; 45-Fg1 Cb7; 46-Fe4 Cd6; 47-Fd3 Cc8; 48-Fc2 Cb6; 49-Fb3 a5; 50-Re2 a4; 51-Fc2 Cc4; 52-Fa4

UNE AUTO à votre choix!

PLUSIEURS DE CES VOITURES PORTENT LA GARANTIE WYNN'S 12 MOIS, 12.000 MILES, sur les pièces du moteur, transmission et différentiel.

1971 DATSUN
4 portes, manuelle, stock 1473-A. \$1350

1973 CHEVROLET
81 An. hard-top, 2 portes, stock 307-A. \$3550

1972 CHEVELLE
Heavy Chevy, hard-top, 2 portes, 33.000 miles, stock 3313-A. \$2900

1974 OLDSMOBILE
Delta Royal, hard-top, 2 portes, air climatisé, etc... Détail \$7685 pour \$6250

1971 FORD TORINO
Hard-top, 2 portes, 44.000 miles, stock 379-C. \$2500

1972 GRAN TORINO
4 portes, stock 1113-A. Garantie Wynn's. \$2850

1973 TORONADO
Équipe, bas mileage, stock 3014-A. \$4700

1971 COMET
6 cylindres, automatique, stock 1811-A. \$2250

Plusieurs autres modèles de 1968 à 1974. Conditions de paiement très faciles.

CHEVROLET OLDSMOBILE

565, boul. Hamel — 529-4564

VAUXHALL Viva 1965, bonne condition excepté l'embrayage, \$75, 653-5731. 718776	MONTE Carlo Landau 1973, état neuf. Tél. 628-9605. 720131
CITLASS Suprême 1973, équipée, \$3.400, 628-3467. 719123	RENAULT 16 TS 1972, 31.000 miles, très bon ordre, 872-9873. 703540
DATSUN 1970, très bon état, 4 pneus neufs, 653-2781. 718773	PINTO Runabout 1971, 4, manuelle, Marcel Bédard Associés 824-4913. 703707
VOLKSWAGEN 1969, très propre, prêt pour l'hiver, 653-3013. 718656	1970 DUSTER 340, 3 vitesses, aucun compteur, 1000 Capucins, 529-5971. 708372
RENAULT 1971, 127L, en bonne condition, appelé 628-1063. 718673	FORD Econoline 1971, V8, automatique, Marcel Bédard Associés 824-4913. 703709
DELTA 88 1970, très propre, tout électrique, \$1.750, 656-8912. 719630	PONTIAC Firebird, 1970, transmission automatique, très propre, 1-846-2474. 716332
PLYMOUTH Satellite 1968, bonne mécanique, \$350, 831-1487. 720456	RENAULT 12, 1971, 44.000 miles, 6250-6200. 714957
DATSUN 240Z 1972, 6, manuelle, bleue, Marcel Bédard Associés, 824-4913. 703541	CORTINA 1971, automatique, conduit par dame, en parfait état, 667-4225. 718097
TOYOTA Corolla 1973, manuelle, 15.000 miles, femme propriétaire, 878-2773. 717594	MUSTANG 12, 1974, 6, manuelle, 6.000, Marcel Bédard Associés 824-4913. 718646

GARANTIE ECRITE 100%

Capitale Toyota Québec Inc.

1973 TOYOTA 1600, 2 portes, manuelle. \$2495

1972 TOYOTA Celica, 24.000 miles. \$2795
Équipée pour compétition.

1973 CELICA Automatique, 14.000 miles. Tout équipée. \$3295

1973 TOYOTA Station-wagon 1600, manuelle, 26.000 miles. \$2295

1971 TOYOTA Corolla, 4 portes, automatique. \$1395

1970 VOLVO 142 S. \$1495

1970 TOYOTA Station-wagon, 1200, manuelle. \$895

1972 TOYOTA 1200, coupé, manuelle, 2 portes. \$1995

346 BOUL. HAMEL 681-7786

DATSUN 1600, 4 portes, 1973, stéro cassette, \$800, jour 827-2940. 717517	FORD Fairlane 1966, \$125, appelez 872-7354. 716509
CHEVROLET Station-Wagon 1972, très propre, \$300, 190-871-0008. 718008	DATSUN Fastback 1973, 13.000 miles, \$2.000, Tél. 872-3179. 718615
TOYOTA Celica ST 1973, bonnes conditions, 4 vitesses manuelles, 833-3461. 717103	FORD 500, Fairlane 1968, à vendre pour pièces, Tél. 665-7155. 718942
ACADIAN Beaumont 1968, 307, automatique, Tél. 842-9146. 717740	SUPER-Volks 1973, antirouille, peinture neuve, \$2.100, soit 661-7677. 720140
DATSUN 1970, parfait ordre, peinture neuve, prix à discuter, 523-1330. 719000	VEGA 1973, GT, comme neuf, peinture neuve, \$2.300, 661-8108, 663-6193. 718992
RUE Ste-Agnès, garage pour hivernement, auto grosseau Datsun, 524-2334. 720023	BEAUMONT 1968, V8, propre, 9650, 661-5318. 721371
METEOR 1967, propre, prêt hiver, \$200, après 8 heures, 522-7267. 720019	RENAULT 12, 1972, moteur douze, \$600, 632-4764. 720705
DATSUN 1200, Fastback, 1972, radio, très propre, fait vendre, 628-9875. 718617	TOYOTA Corolla 1972, 1600 cc, 38.000 miles, bonne condition, 523-5527. 720194
	CORONET 1967, prêt pour l'hiver, \$325, soit 628-7134, jour 522-7191. 720046

MONSIEUR DEBOSELEUR

DEBOSELAGE PEINTURE

redressement de châssis
révision mécanique générale

M. Richard Pageau, le premier Courrier Automobiles au Québec, vous invite à venir le rencontrer pour l'achat de votre prochaine voiture (neuve ou usagée).

GARAGE RICHARD PAGEAU Inc.

160, boul. Bastien, Loretteville - 842-5656

1974 DART Swinger, 6 cylindres, automatique, 13.000 miles. \$4.850 pour \$3.975

1971 CHRYSLER Imperial, Hard-Top, 4 portes, 38.620 miles. \$4.325 pour \$3.750

1970 MAVERICK 4 cylindres, régulier, 55.260 miles. \$1.150 pour \$950

1971 RENAULT 12 Manuelle, 41.862 miles. \$1.650 pour \$1.250

1972 MAZDA 808 Régulier, 21.782 miles. \$1.950 pour \$1.650

1971 CAPRI Hard-Top, spécial 46.282 miles. \$2.350 pour \$1.950

1968 BUICK Le Sabre V-8, 55.230 miles. \$950 pour \$650

1972 TOYOTA Celica, Hard-Top, 21.260 miles. \$2.675 pour \$2.450

1971 ROVER 4 portes, 28 miles. \$1.850 pour \$1.450

1971 TRIUMPH T-R-6 55.404 miles. \$2.850 pour \$2.500

1971 TRIUMPH Spitfire, 14.599 miles. \$1.850 pour \$1.600

1974 ALFA ROMEO Decapotable, rouge, neuve, à liquider

1974 ALFA ROMEO Sedan, bleue, neuve

A 15 MINUTES DE QUEBEC RTE 20 SORTIE 179
VASTE CHOIX DE 1975

BLAZER PICK-UP 4 x 4 PICK-UP 3/4 TONNE CREW-CAB 3/4 TONNE

EN SPECIAL
1974 OLDSMOBILE
Delta Royal, démar., tout équipée + air climatisé, etc... Détail \$7685 pour \$6250

JACQUES ROCHON
directeur général

"OUVERT LE SAMEDI De 9hres A.M. à 5hres P.M."

CHEVROLET / OLDSMOBILE

MICHEL CLOUTIER AUTO inc.

ST-AGAPIT 888-3936 DE QUEBEC SANS FRAIS 692-1936
715294

AUDY, 100LS, 1974, aucun millage, avec bonus, cause départ, 871-7027. 720730	PINTO Runabout 1971, 663-9171. 710248
DODGE Dart 1968, prix à discuter, 872-3122. 720704	DODGE Dart, 1968, aubaine, 872-3122. 719245
FALCON 1966, pour pièces, 523-7746. 720479	CELICA GT 1974, 5 vitesses, 658-5300. 718575
PINTO 1971, bonne condition, 872-1258. 714329	DART Custom 1974, état neuf, bas prix, 839-4620. 719053
1972 AUSTIN Mini-Mille, soit 871-2786. 710500	MUSTANG 1973, 8 cylindres, état neuf, 18.000 miles, 687-9447. 718796
METEOR 1968, très bonne condition, bas mileage, 871-2655. 719320	VEGA 1973, manuelle, \$1.500, 663-3927. 718278

VOTRE MEILLEUR ACHAT

M. LESSARD
CONCESSIONNAIRE PEUGEOT ET FIAT
49, BOUL. ST-JOSEPH, CHARLEBOURG-OUEST
623-5471

1973 FIAT 128 Station-Wagon, excellente condition. \$1950

1972 PLYMOUTH Fury sport, Station-Wagon, 3 sièges, 53.000 miles, très propre. \$2500

1972 PLYMOUTH Satellite, bas mileage, excellente condition. \$2300

1972 CORTINA Sedan, 4 portes, manuelle, très propre. \$1675

1972 PEUGEOT 504 manuelle, 37.000 miles, état de neuf. \$2300

1973 FIAT 128 sedan, 2 portes, bas mileage, très propre. \$1800

1973 DODGE Monaco station-wagon, 3 sièges, aut., servofrein, servodirection, vitres teintées, pneus radiaux, antirouille, 20.000 miles. \$3800

1971 VEGA 2 portes, coupé, bas mileage. \$1450

1974 CHALLENGER SE, automatique, radio, 12.000 miles, excellente condition. \$4300

1973 HORNET (2e série), V-8, automatique, SF, SD, excellente condition. \$2800

1972 DATSUN 1600, excellente condition, automatique. \$1600

FACILITE DE FINANCEMENT BANCAIRE SUR PLACE

M. LESSARD LTEE
CONCESSIONNAIRE PEUGEOT ET FIAT
49, BOUL. ST-JOSEPH, CHARLEBOURG-OUEST
623-5471

PONTIAC 1968, très propre, V8, 324-3852. 718719	TOYOTA 1972, 1600, 32.000 miles, 4 pneus d'hiver, 651-8875, 663-0712. 721950
RENAULT 12 TL 1971, très propre, 30.000 miles, \$1.000, 694-9878. 718693	PLYMOUTH Valiant sedan 1967, \$500, 667-6478. 720703
MERCURY Parklane 1966, 380, 60.000 miles, \$500, 658-0745. 717764	DATSUN 1200, 28.000 miles, automatique, 1972, 654-4770 après 8h. 720762
CHEVELLE 1967, 8 cylindres, très propre, particulier, 943-2415. 718640	MUSTANG Mach 1, 1972, 27.000 miles, équipée hiver, propre, 522-1884. 717149
BUICK Wildcat, 2, hard-top, 1970, 31.000 miles, propre, 523-9878. 719240	
METEOR Montclair 1968, décapotable, prêt à discuter, 663-3745. 717783	
CHRYSLER 1968, New Yorker, très bonne condition, état neuf, 667-3660. 707387	
VEGA 1972, pneus radiaux, 22.000 miles, aubaine \$1.500, soir, 628-8472. 709765	
PONTIAC 1973, Grand Ville, moteur \$25, 22.000 miles, \$4.000, 661-5131. 711223	
MAVERICK, parfaite condition, pneus neufs, fille propriétaire, fait voir, 623-4263. 716790	
AUSTIN, America, 1300cc, 1970, \$550, 658-8911. 719224	
VOLKSWAGEN 1973, très propre, prix discutable, après 6 heures 658-1734. 719340	
CHEVROLET Caprice 1969, bon état, très propre, prix discutable, 872-1374. 719653	
CHEVROLET Biscayne 1971, 54.000 miles, \$1.800, 658-1651. 718736	
VOLKSWAGEN 1967, très propre, radio, \$450, après 8h, 663-0493. 719345	
VOLKSWAGEN 69, semi-automatique, bonne condition, \$600, Tél. 529-4766. 701274	
NOVA 1973, 2 portes, 6 cylindres, 623-3560. 718511	
VOLKS 1971 \$1.390, Volks 1969 \$850, Volks 1969 \$950, 833-2133. 712590	
COROLLA 1968, moteur neuf et bon état, \$500, après 6 heures 849-4340. 718773	
PLYMOUTH Fury II 1966, hard-top, bonne mécanique, \$400, 949-2532. 718378	
PONTIAC LeMans 1972, excellent état, 2 portes, hard-top, 833-3073. 718370	
CAMARO 1969 RS, très propre, prêt pour l'hiver, 824-4282. 719653	
FALCON 1967, 6, automatique, très propre, \$450, Tél. 842-8665. 721023	

NOUVEAU CONCESSIONNAIRE

FORD MERCURY

1971 TOYOTA Corona automatique, 34.000 miles. \$1395.

1971 FORD 4 portes, automatique, servofrein, servodirection, radio. \$1695.

1971 AMBASSADOR Brougham, 4 portes, très propre. \$1450.

1972 DATSUN 510, 4 portes, automatique, 41.000 miles. \$1350.

1972 CORTINA 4 portes, manuelle. \$1395.

1968 BEAUMONT V-8, convertible, automatique, servofrein, servodirection. \$595.

AUTOMOBILES CLAUDE HAMEL Inc.

ST-APOLLINAIRE - TEL.: 888-3965 - LIGNE DIRECTE QUEBEC. 694-9060

SORTIE 179 - Route 20 - 10 minutes de Québec

1000 RUMBLER REBEL 1967, 6 AUTOMATIQUE, PROPRE, 651-9451. 717172

BUICK 1968, GS350, tout équipée, pneus radiaux, \$900, 837-2024. 716592

RENAULT 12 TL, 1974, 6000 miles, jour 668-9114, soit 857-2067. 720699

1965 DODGE, Polara, 4 pneus d'hiver, \$300, soit 661-3500. 720464

SUPER-VOLKSWAGEN, 1972, très bon état, prix à discuter, 871-6488. 720652

TOYOTA Corolla 1200 1971, légèrement accidentée, \$275, 871-6626. 719189

"ELLE PENSE... COMME SON PROPRIETAIRE"

LA VOLKS 75
à injection électronique

POURQUOI ?
acheter une voiture usagée ?

La Volks 75 peut vous donner beaucoup mieux.

- Paiement initial minime.
- Garantie unique 24 mois, 24.000 miles.
- Pas de réparation dispendieuse.
- Economie d'essence formidable.
- Une voiture construite pour durer des années.
- Valeur de reprise exceptionnelle.
- La Volks vous revient environ à .01 du mille pour l'entretien.

Avec toutes ces économies votre Volks se paye toute seule mais après.

ACHETEZ AUJOURD'HUI ECONOMISEZ DEMAIN CHEZ

QUE-BOURG AUTO LTEE

Volkswagen - Porsche - Audi

7777 boul. H.-BOURASSA — 626-7777

LAVAL

VOLKSWAGEN LTEE

DISTRIBUTEUR: VOLKSWAGEN, PORSCHE + AUDI
LE GRAND QUARTIER GENERAL VOLKSWAGEN A QUEBEC
LES '75 SONT ICI, VENEZ LES VOIR.

1969 MUSTANG 2 portes, peinture neuve. \$595
1970 MAVERICK 2 portes, vider, automatique, peinture neuve. \$1495
1971 RENAULT R-16 Manuelle, peinture neuve. \$1395
1971 PEUGEOT 504 Sedan, peinture neuve, fait voir. \$2195
1972 FIAT Station-wagon 128, très propre. \$1595
1972 VEGA 2300 2 portes, voiture économique pour jeune fille. Peinture neuve. \$1695
1969 VOLKSWAGEN Station-wagon, peinture neuve. \$1195
1972 VOLKSWAGEN 411, automatique, peinture métallique neuve. \$2995
1972 VOLKSWAGEN 411 Station-wagon, automatique. \$3095
1972 CAMPER VOLKSWAGEN Tout équipé, bas mileage, en parfait état. Peinture neuve. \$4995
1973 AUDI 100 LS 2 portes, automatique, radio, voiture de grande classe. Peinture métallique. \$4995

1974 VOLKSWAGEN De luxe DEMONSTRATEUR???

NOTRE SERVICE FAIT NOTRE ORGUEIL

777 ouest, boul. CHAREST 683-4451

BUICK Wildcat 1968, très propre, Tél. 653-1028. 718648

MONTE CARLO 1974, 13.000 miles, entre 630 et 830, 628-3591. 718651

CHEVROLET Impala 1969, prix \$950, 663-6018. 719755

COMET 1966, 6 cylindres, porte légèrement enfoncée, \$300, 623-3633. 720727

CHEVY Van 1967, isolée, intérieur fini shag, très propre, 639-4943. 720192

PANEL 1968, pièces neuves, prix à discuter, 523-5610. 719163

RENAULT 12 TL 1972, très propre, \$1.500, 661-2921. 720047

MAZDA 608, 1973, automatique, 10.000 miles, Tél. 623-9083. 718564

VOLKSWAGEN 1973, manuelle, \$2.000, Tél. 693-7217. 720049

CORONET 1967, 6 cylindres, automatique, \$350, 628-4116. 720662

PLYMOUTH Fury I, 1967, propre, prix d'occasion, 524-8136. 720488

MAZDA 1972, 28.000 miles, très bon état, prix discutable, 623-2478. 720106

AUSTIN 1100, 1969, très bonne condition, après 6 heures 887-1382. 721338

PINTO 1971, manuelle, 2 portes, radio, moteur défectueux, 667-1453. 720622

COUGAR 1969, bonne condition, après 5 heures 661-2389. 721049

MUSTANG Fastback 1968, mécanique à neuf, prix à discuter, 525-8751. 719731

VOLKSWAGEN 1968, bon ordre, très propre, 52.000 miles, \$550, 628-6283. 720723

AVIS

AUX PROPRIETAIRES DE VEHICULES. Si vous désirez vendre votre automobile, consultez des experts dans ce domaine, Marcel Bédard & Associés Ltee courtier, 439 avenue Royale, Beauport, Tél. 661-3731, 661-0296. 717281

AUTOS 1967 A 1974

TOUTS MODELS, payons argent comptant, 1000, 601, Capucins. 529-5971, 529-6365. 709298

630 CAMIONS À VENDRE

PROPRIETAIRES, 4 x 4, Vans, 9 camions, aménagements commerciaux, camping, isolation, finition, sièges-lit, Campagnon, Bernières, 825-4687. 705169

J.-E. Dallaire AUTO INC.

LÉVIS — TÉL.: 837-8895

Prix réduits modèles 610 et 710 1974

1971 DODGE Super Bee, tout équipée, 667-3930. 719283	FORD Galaxie 500 1967, prêt pour l'hiver, \$300, Tél. 871-3162. 718147
CAMARO 1974, 330 4 barils, 4 vitesses, radial, garantie, 681-2142. 719286	1967 TORONADO traction avant, bonne condition, \$1.500, Tél. 683-9632. 719106
CHEVROLET 1966, 4 portes, \$125, 656-1218. 718064	GRAND Torino Brougham 1974, 5.000 miles, \$4.900, Tél. 656-9156. 718510
CITROEN SM, 1972, automatique, 25.000 miles, excellente condition, 623-3632. 719314	VOLKS de luxe bleue 1972, 42.253 miles, \$1.650, 628-4773. 718787
VEGA 1974, 1.300 miles, balance de garantie, Tél. 628-7473. 718156	MUSTANG 1969, 3 vitesses manuelles, très propre, \$1.700, 527-9689. 712399
FORD Pinto 1971, en bonne condition, prix à discuter, 872-6143. 720012	MAVERICK 6, transmission ordinaire, 1970, très propre, 872-2871, 872-2972. 718443
CHEVROLET 1967, \$350, 527-7904. 720036	PLYMOUTH GTX, 1968, 35.000 miles, \$33-3109. 717993
NOVA 1974, hatchback, 350, 6.000 miles, cause retour études, 806-1840. 720087	TOYOTA Celica 1972, prêt hiver, Michelin, 19 Dery, Charlesbourg ouest. 717138
FORD Cortina GT 1970, parfaite condition, très propre, 873, 651-4613. 719679	DUSTER 1970, automatique, 6 cylindres, 872-4750 après 5 heures. 710482
AUSTIN mini 1972, parfaite condition, prêt pour l'hiver, \$1.300, 651-7858. 719633	CORVETTE 1969, 427, manuelle, à dresser 640 St Jean, app 713. 719706
FORD Custom 300 1970 \$1.000, bonne condition, prêt hiver, 889-2953. 720678	FORD Pinto, 1972, bonne condition. 718241
CELICA Toyota, 1973, 14.000 miles, 843-4355 ou 843-1345, Mlle Rioux. 719198	PONTIAC Strato Chief, 1968, \$850, Les Saupis, 871-0373. 717585

619 AUTOS À VENDRE

FIAT 1974, 4.000 miles, neuve, prêt à discuter, cause départ, 842-8873. 711879

DODGE Monaco 500, 1967, \$800, 871-6249. 718219

FALCON 1966, 300, 1973, équipé, 22.000 miles, après 5 heures 652-6944. 714680

BUICK Le Sabre 1969, 8 cylindres, automatique, \$450, Tél. 628-6757. 717664

CELICA GT 1973, très bonne condition, pneus d'hiver, \$2.300, 623-9623. 719235

1973 ASTRE, bleue automatique, très propre, Mme Lemay 681-2407. 719239

RENAULT 4 1970, vendrait pièces, 529-1060 soir. 716942

BUICK Riviera 1970, très propre, prix à discuter, Tél. 623-6668. 717642

BUICK Le Sabre 1967, Hard-top, aubaine, mécanique parfaite, 683-0624. 712904

CHEVELLE Malibu SS 1966, 327 au plancher, \$250, Tél. 842-1307. 719113

PONTIAC 1963, moteur 15.000 miles, bonne mécanique, 871-2313. 718761

BARACUDA 1972, 35.000 miles, bonne condition, prix à discuter, 687-9990. 719618

MAVERICK Grabber 1974, toute équipée, 2.000 miles, garantie 10 mois transférable, prix \$3475, 687-4690. 719717

619 AUTOS À VENDRE

RENAULT 12 TL 1972, très bonne condition, année, 658-3046. 719682

FIAT 124 1969, Spider, bonne mécanique, 6 pneus radiaux, 653-5238. 717704

FORD Maverick 1970, très bon état, \$600, 524-3953 entre 5h et 11h p.m. 718948

BUICK Wildcat 1969, hard-top, 4 portes, propre, propriétaire, 872-2198. 719258

DODGE Dart 1971, 318, propre, Tél. 681-2887. 718515

PONTIAC 1966, station, à sacrifier, très propre, \$460, 842-9637. 717782

FORD 1968, V8 Custom, \$350, Tél. 628-1418 après 5h. 712412

VENDRE, échangeur, petit Buick 1964, vote droit accidenté, soir, 683-0702. 717104

1974 BOBCAT Station, état neuf, automatique, modèle de luxe, 683-9632. 719107

GRATTE à neige pour jeep, s'adresser à 473 Dorchester Sud. 718785

TRUMPH TR-6, 1974, 2.000 miles, \$4.900, Pierre Chartier, 651-2332. 711328

VOLKSWAGEN 1973, manuelle, beige, Marcel Bédard Associés 824-4913. 711595

GRAND Prix 1970, moteur neuf, 40.000 miles, excellent état, 529-5438. 713283

620 AUTOS À LOUER 620 AUTOS À LOUER

LOCATION MINI-AUTO INC.

SPECIAL \$100 par semaine pour une auto

Aucuns frais de millage, assurance comprise, vous payez la gazoline.

50 DIFFERENTS MODELES D'AUTOS À LOUER

INFORMATIONS: **PIERRE GAULIN** TEL.: 522-5205

621 AUTOS DEMANDÉES 621 AUTOS DEMANDÉES

DATSUN seulement, modèles 1200 et 1600, ordinaire ou automatique, à journée ou au mois Pierre Gaulin, 522-5205. 987386

VEGA, Nova, Duster, Chevelle, camion Panel, 3 jours et plus, mileage illimité. Location Auto Remparts, 188 St-Jean, Tél. 529-6362. 720629

ACHETONS votre auto usagée à bon prix, modèles 1970 à 1974, Qué-Bourg Autos Ltee, 7777 Henri-Bourassa, 628-7777. 706701

ACHETONS, vendons, autos usagées, Philippe Bélanger,

630 CAMIONS À VENDRE | 630 CAMIONS À VENDRE

VENTE D'ÉQUIPEMENT
CAMIONS, TRACTEURS, REMORQUES, LES MARQUES LES PLUS CONNUES, ENTRETENUS PAR LA COMPAGNIE AYANT LA MEILLEURE MAINTENANCE AU MONDE.

RYDER TRUCK RENTAL LTD. CESSE SES OPÉRATIONS À QUÉBEC ET À CHICOUTIMI. AVANT DE REDISTRIBUER CET ÉQUIPEMENT À D'AUTRES DISTRICTS, NOUS VENDONS CES 90 CAMIONS À QUÉBEC. DE L'ACTION RAPIDE ASSURÉ À L'ACHETEUR UN ESCOMPTE, SOIT POUR UNE OU PLUSIEURS UNITÉS.

1437 RUE INDUSTRIELLE
QUÉBEC 1 (418) 872-9821
2285 BOUL. ST-PAUL
CHICOUTIMI
1 (418) 549-5435

CAMION International 4 x 4 1961. 3 tonnes, moteur neuf, complet avec boîte, pompe, attelage, charge à neige, prix raisonnable. 837-3068. 708412

CHEVROLET 10 roues, 1971, boîte 16 pieds, avec pompe, moteur neuf, permis transport en vrac transférable. Région No 3, 10,000, jour 658-0194, soir 653-3064. 696980

FORD 1974, 4 x 4, 3/4 TONNE, HEAVY-DUTY, AVEC GRATTE. 651-7262. 714865

CHEVROLET 1968, 427, 10 roues, moteur neuf, pneus en très bon état, boîte d'acier 15 pieds neuve, pompe (Hot) Edbro, 30 tonnes, prix raisonnable. 837-3068. 708410

BOITE DE PICK-UP
FIBRE de verre, fenêtres coulissantes, moustiquaires, 32", Camperon, Bernières, 832-0687. 718111

CAUSE auto fournie, camionnette Ford 1973 Ranch custom, moteur 400" cubes, couleur cuivre, 30,000 milles, \$3,000, résidence 863-3830, bureau 622-0643. 719667

CHEVY Van 1973, 50,000 milles, V8 automatique, 82,500 Chev, Van 400", 6 cylindres, automatique, 19,000 milles, \$3,000, 832-6436. 708370

1970 BUS Volkswagen, 7 passagers, moteur refait, pneus neufs, vendre ou échanger, pour Econoline, \$1,500, 626-9736. 712469

CHEVY Van 1973, 40,000 milles, V8 automatique, 82,500 Chev, Van 400", Fin. stéréo-cassettes, jour seulement 653-4021. 718620

1964 CHEVROLET 'STEP VAN' 1 TONNE, \$185, ANCIEN CAMION DE BOUTILLERIE, 196 CHEVROLET COLOMB, APP. 6. 717187

FORD Club-Wagon, 1974, V8, bas millage, anti-roule, balance de garantie. Tél. le jour 524-8406, soir 842-3074. 720654

GMC 1967, Value-Van, camion boulanger, \$1,200, bonne condition, 832-6426. 712106

CAMION usagé, Dodge 1968, 8 cylindres automatique très bon état, avec boîte aluminium, prix à discuter, 842-2184. 720405

PICK-UP 1/2 tonne, 1972, automatique, bas millage, 825-2796. 720663

PICK-UP 1973, 10,000 milles, 1/2 tonne, 822-1161. 719156

CAMION International Pick-up, 1970, très propre, soir 524-1040. 720128

CAMION 5 tonnes, en bon état, 849-4403. 720460

663 MACHINERIE À VENDRE

PARFAIT ordre, pépines et chargeur sur chenille et sur roues. Muskeg Bombardier avec grappe 2 camions à bascule 3 tonnes, bois de construction. 687-1497. 718636

CHARGEUR sur roues Massey Ferguson, no 11, 1971, roues motrices avant, poids 2 verges, valeur \$12,000 pour 86500, payable comptant, 624-1065. 719705

A VENDRE, machines à coudre, machine à coudre, machine à étendre, chaises. Les articles sont en excellent condition et peuvent être achetés séparément. Téléphone 849-3669. 701249

TRACTEUR International 414, avec souffleur à neige, marque B.B. Si gard, moteur neuf, Pickup 4 x 4 avec grappe à neige, 1968, 872-9406. 701249

CORROYEUR 16', broyeur 6', 3/4 pouce à moudre, moteurs 5 forces, 500 volts, 1/4 force, 110-220 volts, tel. 831-1061. 717158

TRACTEUR industriel MF, modèle 205, automatique, 1966, cabine, chaudière, 656-0545. 718118

TRACTEUR Bolen avec souffleur avant, chaîne et pèse sur roue. 1 an d'usage, \$1250, 626-4906. 714683

2 CAMIONS Ford 1968, 10 roues, camion Autocar 1962, 10 roues, pelle mécanique Dominion, une verge, 842-8462. 713452

CHEVROLET 1968, 427, 10 roues, moteur neuf, pneus en très bon état, boîte d'acier 15 pieds neuve, pompe (Hot) Edbro, 30 tonnes, prix raisonnable. 837-3068. 708410

FORD 1974, 4 x 4, 3/4 TONNE, HEAVY-DUTY, AVEC GRATTE. 651-7262. 714865

CHEVROLET 1968, 427, 10 roues, moteur neuf, pneus en très bon état, boîte d'acier 15 pieds neuve, pompe (Hot) Edbro, 30 tonnes, prix raisonnable. 837-3068. 708410

BOITE DE PICK-UP
FIBRE de verre, fenêtres coulissantes, moustiquaires, 32", Camperon, Bernières, 832-0687. 718111

CAUSE auto fournie, camionnette Ford 1973 Ranch custom, moteur 400" cubes, couleur cuivre, 30,000 milles, \$3,000, résidence 863-3830, bureau 622-0643. 719667

CHEVY Van 1973, 50,000 milles, V8 automatique, 82,500 Chev, Van 400", 6 cylindres, automatique, 19,000 milles, \$3,000, 832-6436. 708370

1970 BUS Volkswagen, 7 passagers, moteur refait, pneus neufs, vendre ou échanger, pour Econoline, \$1,500, 626-9736. 712469

CHEVY Van 1973, 40,000 milles, V8 automatique, 82,500 Chev, Van 400", Fin. stéréo-cassettes, jour seulement 653-4021. 718620

FORD Club-Wagon, 1974, V8, bas millage, anti-roule, balance de garantie. Tél. le jour 524-8406, soir 842-3074. 720654

GMC 1967, Value-Van, camion boulanger, \$1,200, bonne condition, 832-6426. 712106

CAMION usagé, Dodge 1968, 8 cylindres automatique très bon état, avec boîte aluminium, prix à discuter, 842-2184. 720405

684 MOTONEIGES

YAMAHA GP 643, 1972, 50 forces, chenilles 18", neuf, 824-4648. 718536

MOTO-Ski Capri, 24 forces, 1973, 900 milles, aubaine, 694-9326. 717730

BOMBARDIER 1974, 440-FA, 1000 milles, Tel. 523-2544. 716555

MOTONEIGE Bombardier 1968, avec sledge, \$200, bon ordre, Tel. 681-3146. 718639

SKI-DOO, Alouette 440, 1972, Bombardier 125 forces, 1970, 626-4701. 718630

BOMBARDIER 292, 1972, seulement 794 milles, 843-7467. 720483

BOMBARDIER Elec, presque neuf, avec démarreur électrique, 822-1800. 721530

UNE Moto-Ski, en très bonne condition, \$125, 667-1867. 720651

YAMAHA 1971, SL338, 24 forces, 4000, jour 636-4530, demander Guy Samson. 720470

MOTEUR Sach, 440, 20 forces, neuf, autres modèles différents, 872-8223. 721530

AUTOS-neige 1974, 440, 1973, 20 forces, 1971, 440, 872-8223. 718638

MOTONEIGE Bombardier 1973, 30 forces, très propre, Tel. 681-5451. 718614

MOTEUR Sachs 440, 1970, complet, \$250, Tel. 1-866-4323. 720130

NORDIC 1970, chenille neuve, v-m, moteur, \$250, 1-866-4323. 720130

NORDIC 1968, 24 forces, 2 cylindres, électrique, \$225, Tel. 871-0476. 718646

MOTONEIGE Yamaha 1974, \$2292, état neuf, \$700, Tel. 522-3781. 720934

REMORQUE simple ayant servi un mois, \$125, tel. 663-9641. 717156

TRAINE esquimau pour motoneige, état neuf, \$85, 651-5796. 720665

SNO-JET SST 1974, moteur 440, remorque, après 6h, 663-4906. 721006

La sobriété est l'expression même de la liberté (Vennes)

par Raymond ERANCON
La sobriété est un art de vivre. L'homme sobre se revalorise par un meilleur comportement et dans son jugement.

Un buveur sur dix a des problèmes particuliers qui se répètent au travail et dans sa famille. Ce qui ne veut pas dire que ce buveur est forcément un alcoolique.

A l'occasion de la Semaine nationale de la sobriété, M. Jean-Louis Vennes, président de Sobriété du Canada, un mouvement de prévention de l'alcoolisme qui rayonne dans l'Est du Québec et le Nouveau-Brunswick, et travaille en collaboration avec l'Optat, organisme paraprofessionnel, a mis l'accent sur la rééducation de l'alcoolique.

Sobriété du Canada est, pour notre région, et tout l'Est du Québec, la nouvelle raison sociale des Associations Lacordaire et Sainte-Jeanne-d'Arc, dans un effort de sensibilisation du public à l'ensemble des problèmes que pose l'abus de l'alcool dans la société contemporaine.

Aujourd'hui, les maisons Domrémy sont intégrées, pour l'ensemble de leurs services de désintoxication, dans des établissements hospitaliers financés par le ministère des Affaires sociales du Québec. C'est ainsi que la maison Domrémy de Limoilou, à Québec, est maintenant rattachée à l'hôpital Saint-François-d'Assise. A Montréal, trois hôpitaux s'occupent également du traitement des alcooliques.

Les buveurs présentant des problèmes aigus de réadaptation sont aussi traités dans "Carrefour Sobriété", dont il existe six unités dans la région métropolitaine de Québec.

Aujourd'hui, les exercices Lacordaire regroupés dans Sobriété du Canada, mettent moins l'accent sur l'abstinence totale que sur la tempérance dans la consommation des boissons alcooliques.

Dans une société qui vit "verre à la main", il n'est pas question bien sûr de retomber dans les erreurs de la prohibition, qui fit tant de ravages aux États-Unis dans les années 1930 et, plus récemment, en Suède. Ce pays s'est aussi détourné de cette voie pavée d'écueils. Il n'y a plus que les pays islamiques qui ont maintenu l'abstinence absolue, parce que la religion y est demeurée prépondérante.

En Occident, tout acte marquant de la vie (naissance, mariage, événement heureux) est souligné par des toasts.

Boire, c'est aussi affaire d'éducation sociale, d'équilibre. L'abus est seul condamnable, encore que les médecins ne reconnaissent pas de valeur thérapeutique à l'alcool. Cependant, certains médecins admettent que des vieillards qui prennent de petites doses d'alcool dans les maisons de retraite, trouvent mieux le sommeil que dans l'accoutumance à des calmants du type "Valium".

A première vue, la sobriété peut apparaître

et susceptibles de compromettre vos projets. Affection: Ne cédez pas à la jalousie. Santé: Bonne vitalité.

SCORPION (23 oct. - 21 nov.) Profession: Beaucoup de volonté et d'efforts vous seront nécessaires pour convaincre vos supérieurs et mener vos projets à bon terme. Affection: Montrez-vous plus pressé. Santé: Attention aux refroidissements.

SAGITTAIRE (22 nov. - 20 déc.) Profession: Vous avez d'excellentes perspectives devant vous pour peu que vous sachiez saisir les occasions qui se présenteront. Affection: Faites des concessions pour maintenir un bon climat. Santé: Bonne.

BELIER (21 mars - 20 avril) Profession: Evitez les initiatives brusquées, cherchez des solutions diplomatiques avant de vous lancer dans des épreuves de force. Affection: Ne cédez pas à une frivolité qui déplaît à votre partenaire. Santé: Bonne.

TAUREAU (21 avril - 20 mai) Profession: Votre succès dépend de la façon dont vous saurez vous organiser, commencez à mettre de l'ordre dans vos dossiers. Affection: Prenez des décisions plus conformes à vos sentiments. Santé: Ne négligez pas les petits maux.

GEMEAUX (21 mai - 21 juin) Profession: Vous aurez des idées brillantes qui vous mettront en valeur dans votre équipe mais vous aurez besoin d'aide pour les réaliser concrètement. Affection: Faites un effort de tolérance. Santé: Bonne vitalité.

CANCER (22 juin - 22 juil.) Profession: Si vous gardez une attitude calme et objective, vous pouvez obtenir beaucoup de vos collaborateurs. Affection: Ne vous tourmentez pas inutilement pour vos enfants. Santé: Pas d'excès de table.

LION (23 juil. - 22 août) Profession: A mesure que le temps passe vos atouts deviennent plus sûrs et vous permettent d'envisager l'avenir avec confiance. Affection: Vous serez de nouvelles connaissances. Santé: Cherchez votre équilibre.

VERGE (23 août - 22 sept.) Profession: Il faudrait mieux pour vous de commencer par la diplomatie plutôt que de vous mesurer dans une épreuve de force. Affection: Ne négligez pas votre famille, soyez plus disponible. Santé: Bonne.

BALANCE (23 sept. - 22 oct.) Profession: Une relance de votre dynamisme vous portera à des prises de position trop téméraires

686 ROULOTTES

ROULOTTE camper 1970, 18' tout équipée, très bon ordre, 667-4159. 712910

SPECIAL neuve, 194 pieds, tout équipée, \$4,000, 872-8629. 712565

MOTOR Home 194, 1974, personnel, à louer, 832-0371. 717984

689 YACHTS-MOTEURS

A VENDRE, voilier 28 pieds, sloop en contre-plaqué et fibre de verre, finition à terminer, accastillage neuf complet sera vendu avec la coque si désiré (ou séparément), plan de Alan P. Gurney, prix de la coque nue \$1,500, à discuter. Téléphoneur entre 6 et 9 heures, tel. 663-0577. 717118

VOILIER, fabrication, réparation et nettoyage de voiles, Yachting Sport, 1261 avenue Maguire, Sillery. 527-2353. 721556

BATEAU plans pour amateur, construction fibre de verre, bois, fer, matériel, resine, fibre de verre, foan, bois, longueur 15 à 60 pieds, 663-5284, 631-8079. 708870

MOTEUR 18 forces, Evinrude, électrique, 2 réservoirs 5 gallons, 872-8223. 718661

GLASTRON CV21, Set complet, avec sams remorque, 824-4218. 718176

GLASTRON V174, avec Volvo 130 hp, 1973, 824-4218. 718653

685 VÉHICULES TOUTS TERRAINS

TERRA-JET neuf, 1974, à vendre immédiatement, tout équipé, \$1,100, Tel. jour 686-8655, soir 527-8623. 714487

TERRA-JET 1970, 681-5633. 700381

TERRA-JET 1972, équipé, spécial, \$950, Tel. 843-3862. 721015

686 ROULOTTES

VENEZ AU BON ENDROIT LA OU LE CHOIX REGNE ENCORE QUELQUES MODELES: 1974

A PRIX D'AUBAINE
VENEZ ADMIREZ ROULOTTES ET TENTES-ROULOTTES BELLEVUE 1975
PRIX D'ESCOMPTE AVANT SAISON

SALLE DE MONTRE CHAUFFÉE
PLUS DE 25 MODELES A L'INTERIEUR

EXPO-CAMPING
L.G. VIGNEAULT INC.
MONTMAGNY, ROUTE 20
SOUTHERY 522

TEL. 1-248-2228
OUVERT lundi au samedi, de 10 am à 5 heures p.m., dimanche 1 à 5 heures.

BIENVENUE AUX VISITEURS
720120

ARMAND REMILLARD LTEE
DEPOSITAIRE DE LA
MAISON MOBILE CHAMPION
2230 BOULEVARD HAMEL, Route 2,
Duberger, 527-0678. Vaste choix de maisons mobiles, MARCRAFT, BOULEVARD, ROULOTTES, GLENDALE, APALACHE, accessoires des plus complets pour toutes marques. Ouvert tous les soirs de la semaine. 700384

I. EMILE LEVASSEUR
SPECIAL, motoneige Snow-Jet, avec remorque, 1970, 2 cylindres, 24 forces, état neuf, millage 478, 626-2991. 719659

DISTRIBUTEUR Bombardier, vente et réparation, Station Gendreau Martel Inc., 347 boulevard l'Ormeau, Loretteville, Tel. 843-3862. 721017

MOTO-NEIGE Panther VIP 1974, comme neuve, tout équipé, 626-7256. 708023

MOTONEIGE Bombardier 1969, 16 HP, remorque, traîneau, le tout en bonne condition, 527-8366. 720018

PANTHER 1974, tout équipée, 300 milles, comme neuve, \$1,350, 626-7777. 717581

2 MOTONEIGES, à vendre cause maladie, prix raisonnable accepté, 842-0929. 719667

OLYMPIC 389 1971, 2 cylindres, en très bon état de fonctionnement, \$1,475, 8321, soir 651-8420. 719662

NORDIQUE 1972, 440, modifié, remorque, le tout \$800, 839-8994. 719662

A VENDRE, motoneige Snow-Jet, avec remorque, 1970, 2 cylindres, 24 forces, état neuf, millage 478, 626-2991. 719659

DISTRIBUTEUR Bombardier, vente et réparation, Station Gendreau Martel Inc., 347 boulevard l'Ormeau, Loretteville, Tel. 843-3862. 721017

MOTO-NEIGE Panther VIP 1974, comme neuve, tout équipé, 626-7256. 708023

MOTONEIGE Bombardier 1969, 16 HP, remorque, traîneau, le tout en bonne condition, 527-8366. 720018

PANTHER 1974, tout équipée, 300 milles, comme neuve, \$1,350, 626-7777. 717581

2 MOTONEIGES, à vendre cause maladie, prix raisonnable accepté, 842-0929. 719667

OLYMPIC 389 1971, 2 cylindres, en très bon état de fonctionnement, \$1,475, 8321, soir 651-8420. 719662

NORDIQUE 1972, 440, modifié, remorque, le tout \$800, 839-8994. 719662

A VENDRE, motoneige Snow-Jet, avec remorque, 1970, 2 cylindres, 24 forces, état neuf, millage 478, 626-2991. 719659

DISTRIBUTEUR Bombardier, vente et réparation, Station Gendreau Martel Inc., 347 boulevard l'Ormeau, Loretteville, Tel. 843-3862. 721017

MOTO-NEIGE Panther VIP 1974, comme neuve, tout équipé, 626-7256. 708023

MOTONEIGE Bombardier 1969, 16 HP, remorque, traîneau, le tout en bonne condition, 527-8366. 720018

PANTHER 1974, tout équipée, 300 milles, comme neuve, \$1,350, 626-7777. 717581

2 MOTONEIGES, à vendre cause maladie, prix raisonnable accepté, 842-0929. 719667

OLYMPIC 389 1971, 2 cylindres, en très bon état de fonctionnement, \$1,475, 8321, soir 651-8420. 719662

NORDIQUE 1972, 440, modifié, remorque, le tout \$800, 839-8994. 719662

A VENDRE, motoneige Snow-Jet, avec remorque, 1970, 2 cylindres, 24 forces, état neuf, millage 478, 626-2991. 719659

DISTRIBUTEUR Bombardier, vente et réparation, Station Gendreau Martel Inc., 347 boulevard l'Ormeau, Loretteville, Tel. 843-3862. 721017

MOTO-NEIGE Panther VIP 1974, comme neuve, tout équipé, 626-7256. 708023

MOTONEIGE Bombardier 1969, 16 HP, remorque, traîneau, le tout en bonne condition, 527-8366. 720018

PANTHER 1974, tout équipée, 300 milles, comme neuve, \$1,350, 626-7777. 717581

2 MOTONEIGES, à vendre cause maladie, prix raisonnable accepté, 842-0929. 719667

OLYMPIC 389 1971, 2 cylindres, en très bon état de fonctionnement, \$1,475, 8321, soir 651-8420. 719662

NORDIQUE 1972, 440, modifié, remorque, le tout \$800, 839-8994. 719662

A VENDRE, motoneige Snow-Jet, avec remorque, 1970, 2 cylindres, 24 forces, état neuf, millage 478, 626-2991. 719659

DISTRIBUTEUR Bombardier, vente et réparation, Station Gendreau Martel Inc., 347 boulevard l'Ormeau, Loretteville, Tel. 843-3862. 721017

MOTO-NEIGE Panther VIP 1974, comme neuve, tout équipé, 626-7256. 708023

MOTONEIGE Bombardier 1969, 16 HP, remorque, traîneau, le tout en bonne condition, 527-8366. 720018

PANTHER 1974, tout équipée, 300 milles, comme neuve, \$1,350, 626-7777. 717581

2 MOTONEIGES, à vendre cause maladie, prix raisonnable accepté, 842-0929. 719667

OLYMPIC 389 1971, 2 cylindres, en très bon état de fonctionnement, \$1,475, 8321, soir 651-8420. 719662

NORDIQUE 1972, 440, modifié, remorque, le tout \$800, 839-8994. 719662

A VENDRE, motoneige Snow-Jet, avec remorque, 1970, 2 cylindres, 24 forces, état neuf, millage 478, 626-2991. 719659

DISTRIBUTEUR Bombardier, vente et réparation, Station Gendreau Martel Inc., 347 boulevard l'Ormeau, Loretteville, Tel. 843-3862. 721017

Les fonctionnaires pris de court

par Roch DESGAGNE

Le "cadeau" de six pour cent que le gouvernement du Québec a décidé de verser, à la mi-décembre, aux 32.000 travailleurs de la fonction publique, en guise d'avance sur la somme normalement due le 30 juin 1975 pour l'augmentation du coût de la vie, n'est qu'un cataplasme, selon M.

Jean-Louis Harguindeguy, président général du Syndicat des fonctionnaires provinciaux du Québec.

Commentant les résultats d'une rencontre qu'il venait tout juste d'avoir avec les représentants de la fonction publique, M. Harguindeguy a avoué que le gouvernement a pris les dirigeants syndicaux de

court avec son geste de générosité, et il se demande, par ailleurs, si les employés du gouvernement ne devront pas user de la manière forte, comme les cultivateurs, pour faire entendre leurs revendications.

"Il me semble que, pour être écouté, il faut remplacer la négociation logique par les tracteurs et le

fumer", commente le président du SFPQ, en déplorant que les négociations n'aient amené aucun véritable déblocage, à ce jour, en ce qui concerne l'indexation systématique des salaires pour la convention en cours, qui échoit à la fin de juin 1975.

L'avance de 6% consentie par le gouvernement ne

répond même pas décemment à la condition financière des fonctionnaires que M. Harguindeguy décrit comme plutôt précaire. D'autant plus que les impôts fédéral et provincial vont gruger chacun deux pour cent de ce rajustement de salaire.

Enjeu plus grand

Ce que les négociateurs syndicaux exigent, c'est une majoration plus réaliste, correspondant à la hausse du coût de la vie, soit une augmentation de 13% à 15%.

Ils ont formulé une nouvelle demande pour que le gouvernement consente, du 1er janvier 1975 à l'échéance de la convention, un ajustement de \$30 par semaine. M. Harguindeguy estime qu'il est inutile de rencontrer, périodiquement les porteurs de la fonction publique pour tenter d'arracher des miens, comme le six pour cent.

En rendant l'avance de 6% publique, le gouvernement a forcé les dirigeants syndicaux à l'accepter, mais cela servira d'exemple pour les prochaines négociations prévues pour le début de 1975, note le président du SFPQ.

Une des réclamations majeures de la prochaine négociation, ce sera, précisément, l'indexation automatique des salaires à tous les trois mois.

Un différend oppose employeurs et employés de l'entretien ménager

par Benoît ROUTHIER

La Corporation des employeurs en entretien ménager de la région de Québec doit verser aux employés les augmentations fixées par la convention collective et ce à partir de la publication du décret, le 28 août.

C'est ce que réclament les 1.200 employés de l'entretien ménager (FTQ-section 296). Les questions salariales, selon M. Albert Pelletier, représentant de l'Union des employés de services, étaient applicables dès la publication du décret, le 28 août.

La Corporation prétend, elle, que ces augmentations ne doivent être versées qu'à partir de la sanction du décret par le lieutenant-gouverneur en conseil. M. Pelletier a reçu une information selon laquelle cette sanction au-

rait lieu mercredi prochain.

Il y a 47 compagnies en entretien ménager dans la région de Québec et huit sont membres de la Corporation. Dans 92% des cas, les compagnies indépendantes ont versé les augmentations de salaires dès le 28 août, ce qui crée une discrimination entre les employés. Qui plus est, certaines compagnies membres de la Corporation ont fait de même.

Sénébec

Quelque 60 employés de la compagnie Sénébec, qui n'ont pas obtenu ces augmentations, ont décidé, hier, de poursuivre les journées d'étude entreprises il y a près d'une semaine. Ils ont décidé de passer outre aux recommandations du représentant syndical, qui leur a expliqué l'illégalité de leur geste, et

ils veulent poursuivre leur arrêt de travail jusqu'à obtenir gain de cause.

Et même si le lieutenant-gouverneur sanctionne le décret mercredi prochain, leurs difficultés ne seront pas toutes réglées pour autant puisqu'ils n'auront pas alors comblé les pertes subies depuis le 28 août.

Les taux négociés sont de \$2.45 l'heure pour un employé de catégorie B et de \$2.75 pour un autre de catégorie A.

La Corporation des employeurs en entretien ménager de la région de Québec a même demandé au gouvernement de soustraire du territoire les régions de Rimouski, Matane, Matapédia, Bonaventure et Gaspé. Une entente a eu pour effet d'annuler cette contestation de territoire.

M. Pelletier nous a fait remarquer que la compa-

gnie Sénébec use de tactiques comme l'envoi d'avis de congédiements aux récalcitrants et l'offre d'augmentations (inférieures à celles fi-

xées par le décret) à d'autres employés pour les inciter à faire le travail des premiers. Le porte-parole syndical affirme qu'alors qu'elle refuse de négocier, la compagnie tente de rencontrer les employés individuellement et de les "gagner" grâce à certaines faveurs.

La position de M. Albert Pelletier? Il veut négocier avec la compagnie, qui refuse. Il déclare que la loi exige le retour au travail, mais il respecte la décision prise par les employés et sa section ne peut faire autrement que d'appuyer leurs revendications.

Arrêt de travail, hier, aux complexes G, H et J

Les préposés à l'entretien des complexes G, H et J du gouvernement du Québec ont effectué un arrêt de travail, hier, et posèrent le même geste chaque vendredi à venir jusqu'à ce qu'ils aient eu l'assurance que la convention sera rouverte pour y inclure l'indexation au coût de la vie.

Le président du syndicat (FTQ-section 125), M. Roger Roberge, nous a révélé que les employés, plus d'une soixantaine, ne font plus

de temps supplémentaire depuis le 25 octobre pour protester contre le bas niveau des salaires.

Ces employés sont aux services suivants: électricité, ventilation, plomberie, réfrigération, menuiserie, mécanique.

Ces travailleurs sont des employés d'Av-Tech Inc., sous-traitant pour le ministère des Travaux publics. Ils demandent la rouverture de la convention collective qui se termine le 1er

août, pour obtenir une augmentation de 30% du salaire de base, avec effet rétroactif à compter du 1er septembre.

Hier, ce sont les contre-maîtres qui ont remplacé les travailleurs. Le syndicat aurait pu les empêcher de poser ce geste puisque seulement deux des contre-maîtres ont les qualifications requises, selon les propos de M. Roberge.

Le président du syndicat a précisé cependant que la compagnie Av-Tech Inc. ne s'oppose pas à accorder l'indexation. La difficulté vient de ce qu'elle doit demander au gouvernement l'autorisation de rouvrir la convention. Autrement dit, si le gouvernement accepte de verser les augmentations demandées, la compagnie accordera l'indexation.

La presse parlée admise à Saint-Vincent-de-Paul

Les journalistes de la presse parlée seront admis eux aussi dans l'enceinte du pénitencier de Saint-Vincent-de-Paul mercredi prochain.

C'est là l'essentiel d'une communication du Solliciteur général Warren Allmand.

Le bureau du Solliciteur du Canada avait d'abord accordé aux journalistes des quotidiens montréalais la permission de visiter le pénitencier de Saint-Vincent-de-Paul, notamment les blocs cellulaires numéro 1.

M. Allmand avait annon-

cé cette décision à la suite d'une déclaration de deux évadés — considérés comme très dangereux — du bloc cellulaire numéro 1 de Saint-Vincent-de-Paul qui menaçaient de "verser du sang" si la presse n'était pas admise à visiter les lieux et si les autorités ne prenaient pas des mesures visant à humaniser les conditions de détention dont se plaignent les détenus depuis un an.

La société, par la voix de son directeur de l'information, avait indiqué qu'elle serait quand même présente à la visite.



Un peu en retrait... mais tellement en avance!

L'Auberge Quality Inn, 3115 boulevard Laurier, Ste-Foy. 658-5120

204 chambres modernes - café - salle à manger - salle de réception - salles de congrès - salle d'étude munie d'un système audio-visuel - bar-salon. Et en plus de tout ça, un atout majeur: le sourire. Tout y est, nous n'attendons que vous.

Auberge Quality Inn
3115, boulevard Laurier, Ste-Foy
près de l'échangeur routier.
Directeur général: Ludwig Fitzpatrick

auberge Quality Inn
la qualité s'inscrit au milieu de notre nom et au centre de nos préoccupations.

En vedette présentement



The 5th Dimension



Paul Williams

débutant le 22 nov.

Petula Clark
Frank Gorshin



RIVIERA
LAS VEGAS

Tél.: (514) 334-4631

VILLE DE BEAUFORT
AVIS DE RESULTAT DE SCRUTIN

Prenez avis qu'au scrutin tenu le 3 novembre 1974 à l'école St-Michel sise au 453 rue Seigneuriale à Beauport, pour l'élection d'un conseiller au quartier numéro 6, de Ville de Beauport, le candidat monsieur Roch Pichette a reçu 315 votes et le candidat monsieur Florian Vallée a reçu 403 votes.

Vu que monsieur Florian Vallée a reçu le plus grand nombre de votes il a été déclaré élu par le soussigné et un avis à cet effet lui a été remis sur le champ. (article 246.3 Loi des Cités et Villes).

DONNE SOUS MON SEING
CE 5e jour de novembre 1974.
Maurice Parent,
Président d'élection.



MOTEURS REUSINES

Centre de l'Auto

LA PLUPART DES AUTOS

Garantie de 24 mois ou 24,000 milles sur moteur avec culasse.

	Sans culasse	Avec culasse
Dodge, Plymouth, Valiant, 6 cyl., 225 po. cu.	\$295 (avec échange)	\$400 (avec échange)
Chevrolet, Pontiac, 8 cyl., 283 po. cu.	\$325 (avec échange)	\$465 (avec échange)
Ford Fairlane, Mustang, 6 cyl., 240 po. cu.	\$325 (avec échange)	\$425 (avec échange)

Centre de l'Auto - Royon 28
Simpsons-Sears Ltd.



FINITION DE SOUS-SOLS!

Pour estimation, composez:

Québec	Ste-Foy
529-9861	658-2121
local 284	local 284

CONDITIONS FACILES DE PAIEMENT

Simpsons-Sears - Matériaux de Construction (Royon 64).
SIMPSONS-SEARS LTD.



Sears • Fleur de Lys • Place Laurier

L'homme Sears... un pas en avant...

Une note d'élégance sophistiquée pour ce cardigan de laine décoré de suède à l'avant. Vous le porterez volontiers au cours des dimanches et des soirées d'hiver. C'est le confort en beauté! Modèle à manches longues avec suède brodé dans les tons beige pâle ou brun. Modèle avec empiècement de suède dans les tons marine, beige pâle ou brun moyen. Voyez notre collection... au magasin Sears le plus près de chez vous.

Notre illustration 33R 018 013.
\$32 ch.

Accessoires pour hommes — Royon 33

SEARS LE MAGASIN POUR HOMME.

Simpsons-Sears Ltd.