

Gazette officielle du Québec

Partie 1

Avis
juridiques

118^e année

8 mars
1986
No 10

Québec 



Gazette officielle du Québec

Partie 1 Avis juridiques

118^e année
8 mars 1986
No 10

Sommaire

Avis divers

Changement de nom et d'autres qualités de l'état civil, Loi sur le

Code de procédure civile

Compagnies, Loi sur les

Compagnies étrangères, Loi sur les

Compagnies minières, Loi sur les

Coopératives, Loi sur les

Curatelle publique, Loi sur la

Déclarations des compagnies et sociétés, Loi sur les

Inspecteur général des institutions financières

Liquidation des compagnies, Loi sur la

Ministères, Avis concernant les

Projet de loi d'intérêt privé, Avis de présentation d'un

Renseignements sur les compagnies, Loi concernant les

Vente(s) en vertu de la Loi sur la faillite

Ventes par shérif

Ventes pour taxes, avis de publication

AVIS AUX ANNONCEURS

La *Gazette officielle du Québec* est le journal par lequel le Gouvernement du Québec rend officielles ses décisions. Elle est publiée en deux éditions distinctes. La première, intitulée « Avis juridiques », est publiée au moins à tous les samedis; la deuxième, intitulée « Lois et règlements », est publiée en français et en anglais au moins à tous les mercredis.

Contenu:

La Partie 1 de la *Gazette officielle* contient les avis juridiques dont la publication est requise par des lois ou des règlements ou encore par le gouvernement. Elle est publiée en français seulement.

Normes de recevabilité:

Les avis doivent contenir le minimum d'information requis par les lois et règlements qui régissent leur publication. On peut se référer à la *Gazette officielle* pour y retrouver des avis déjà publiés et les utiliser comme modèles. Les avis doivent être dactylographiés. Les annonceurs doivent fournir une lettre d'accompagnement indiquant clairement leurs nom et adresse, leur numéro de téléphone et le nombre de publications requises pour chaque avis.

Conditions générales:

Les manuscrits doivent être reçus au bureau de la *Gazette officielle* au plus tard à 16 h, le jeudi précédant la semaine de publication. Les avis reçus après cette date seront reportés à l'édition subséquente. De plus, l'Éditeur officiel du Québec se réserve le droit de retarder ou de refuser la publication de certains documents, à cause de leur longueur, de leur mauvaise formulation ou pour toute autre raison d'ordre administratif.

Les frais de publication sont payables à l'avance et doivent être acquittés par mandat ou par chèque émis à l'ordre de: « Les publications du Québec ». Un exemplaire de la *Gazette officielle* est automatiquement expédié comme preuve de publication pour chaque avis publié.

Toute demande d'annulation doit être faite par écrit et être reçue avant l'heure de tombée. Les frais déjà encourus sont facturés à l'annonceur à qui l'on rembourse tout montant versé en trop.

Si une erreur typographique se glisse dans une première publication, les annonceurs sont priés d'en aviser le responsable de la *Gazette officielle* avant la seconde publication. Les demandes de corrections au texte origi-

nal doivent aussi être faites par écrit et être reçues avant l'heure de tombée.

Tarif de publication

Le tarif de publication est de 0,63 \$ la ligne agate quel que soit le nombre de parutions.

Tarif de traduction

Le tarif de traduction est de 20 \$ les 100 mots.

Tarif pour les feuilles volantes

Le prix de vente pour les feuilles volantes est de 6 \$ la douzaine.

Prix à l'exemplaire

Le prix d'un exemplaire de la *Gazette officielle du Québec* est de 4 \$.

Les demandes de publication d'avis doivent être adressées comme suit:

Pierre Lauzier
Division de la *Gazette officielle*
1279, boul. Charest ouest
Québec G1N 4K7
Téléphone: (418) 643-9918

Abonnements

Tous les abonnements sont payables à l'avance. Faire parvenir votre chèque ou mandat-poste émis à l'ordre de « Les Publications du Québec ». Aucune réclamation après 90 jours.

Tarif d'abonnements

Partie 1 « Avis juridiques »: 48 \$ pour 12 mois
Partie 2 « Lois et règlements »: 70 \$ pour 12 mois
Partie 2 « Laws and Regulations »: 70 \$ pour 12 mois.

Toute correspondance concernant les abonnements doit être adressée au:

Ministère des Communications
Secteur des abonnements
C.P. 1005
Québec G1K 7B5
Téléphone: (418) 643-5150

Prière de faire part de tout changement d'adresse six semaines avant la date du déménagement et de retourner l'étiquette portant l'ancienne adresse.

TABLE DES MATIÈRES

AVIS DIVERS

CLUB D'ÉQUITATION DE ROUYN-NORANDA INC. (L.P.)	1169
COMITÉ D'ACCREDITATION DES ASSOCIATIONS D'ÉLÈVES OU D'ÉTUDIANTS (<i>Siège social</i>)	1169
COMPAGNIE DU CHEMIN DE FER DE QUÉBEC CENTRAL (<i>Assemblée</i>)	1169
ÉGLISE CHRIST VAINQUEUR (L.P.)	1169
L'ASSOCIATION FORESTIÈRE DU BAS ST-LAURENT ET DE LA GASPÉSIE (L.P.)	1169
MUNICIPALITÉ DE CHARETTE (<i>Mutations immobilières, L.R.Q., c. M-39</i>)	1170
SUCCESSION JOSEPH FRÉDÉRIC ANSELME alias RODRIGUE BEAUDOIN (<i>Bénéfice d'inventaire</i>)	1170
SUCCESSION MICHEL LACHAINE (<i>Bénéfice d'inventaire</i>)	1170
VILLE DE SAINT-PASCAL DE KAMOURASKA (<i>Mutations immobilières, L.R.Q., c. M-39</i>)	1170
VILLE DE SHAWINIGAN-SUD (<i>Rachat d'obligations</i>)	1171

CHANGEMENT DE NOM ET D'AUTRES QUALITÉS DE L'ÉTAT CIVIL — LOI SUR LE

ACCORDÉS

Anne Marie Lise Charlebois	1171
Joseph André Claude Benoit David	1171
Joseph Arthur Claude Imbeault	1171
Joseph Danny Pelletier	1171
Joseph Jacques Claude Stéphane Couture	1171
Joseph Marcel Henry Joey Vaillancourt	1171
Joseph Pierre Claude Paul David	1172
Joseph René Boucher	1172
Joseph Roland Léo François Maheu-Robert	1172
Marie Angéline Marguerite Jeannine Marcotte	1172
Marie Anita LaPointe	1172
Marie Claudine Chantal Johanne Roy	1172
Marie Suzanne Isabelle Pierrette Lasalle	1172
Marie Suzy Ann Morin	1172
Marie Thérèse Jane Julienne Bessette	1173

DEMANDES

Alain Laflamme	1173
Alphonsine Fortin	1173
Carole Anne Berry	1173
Dominique Létourneau	1173
Hélène Gélinas	1173
Hélène Savoie	1173
Janique Madore	1174
Joan Lelotte	1174
Joseph Fortunat Conrad Lapointe	1174
Khac Truong Phuc Bui	1174
Khosrow Karimi-Langaroodi	1174
Marie Anna Pauline Hélène Laterreur	1174
Marie Hélène Julienne Beaudet	1174
Marie Simone Nathalie Roslyne Leclerc	1174
Marie Simonne	1175
Marie-Aurore Magali Carolyne Leclerc	1175
Roger Moreau	1175
Rose-Aimée Dubé	1175
Sabine Rénclique	1175
Serge Ouimet	1175
Sharon Ann McIntyre	1175
Stephen Roy	1175
Steven Terry Mendelson	1175
Yves Beaudry	1176

CODE DE PROCÉDURE CIVILE (Article 139)

MICHEL COMEAU c. PATRICIA RODRIGUE ET AL. (<i>Assignment</i>)	1176
PROCUREUR GÉNÉRAL DE LA PROVINCE DE QUÉBEC c. ALAIN LECONTE (<i>Assignment</i>)	1176
PROCUREUR GÉNÉRAL DE LA PROVINCE DE QUÉBEC c. ANDREAS CANAKIS (<i>Assignment</i>)	1176
PROCUREUR GÉNÉRAL DE LA PROVINCE DE QUÉBEC c. ARIEL DELUY (<i>Assignment</i>)	1176
PROCUREUR GÉNÉRAL DE LA PROVINCE DE QUÉBEC c. CHRISTIAN TREMBLAY (<i>Assignment</i>)	1177
PROCUREUR GÉNÉRAL DE LA PROVINCE DE QUÉBEC c. CHRISTOPHER KEANE (<i>Assignment</i>)	1177
PROCUREUR GÉNÉRAL DE LA PROVINCE DE QUÉBEC c. CLAUDE DESCHAMPS (<i>Assignment</i>)	1177
PROCUREUR GÉNÉRAL DE LA PROVINCE DE QUÉBEC c. DANIEL LAFORGE (<i>Assignment</i>)	1177
PROCUREUR GÉNÉRAL DE LA PROVINCE DE QUÉBEC c. DENIS CADIEUX (<i>Assignment</i>)	1178
PROCUREUR GÉNÉRAL DE LA PROVINCE DE QUÉBEC c. DENIS LIZOTTE (<i>Assignment</i>)	1178
PROCUREUR GÉNÉRAL DE LA PROVINCE DE QUÉBEC c. FRANCINE TANGUAY (<i>Assignment</i>)	1178
PROCUREUR GÉNÉRAL DE LA PROVINCE DE QUÉBEC c. GARY POTVIN (<i>Assignment</i>)	1178
PROCUREUR GÉNÉRAL DE LA PROVINCE DE QUÉBEC c. JACQUES GAUTHIER (<i>Assignment</i>)	1179
PROCUREUR GÉNÉRAL DE LA PROVINCE DE QUÉBEC c. JEAN LOUIS CHICOINE (<i>Assignment</i>)	1179
PROCUREUR GÉNÉRAL DE LA PROVINCE DE QUÉBEC c. JEAN MONTOUR BELLERIVE (<i>Assignment</i>)	1179
PROCUREUR GÉNÉRAL DE LA PROVINCE DE QUÉBEC c. JEAN PIERRE THIBAUT (<i>Assignment</i>)	1179
PROCUREUR GÉNÉRAL DE LA PROVINCE DE QUÉBEC c. LAZAROS PIATOPOULOS (<i>Assignment</i>)	1179
PROCUREUR GÉNÉRAL DE LA PROVINCE DE QUÉBEC c. LINDA TISHLER (<i>Assignment</i>)	1180
PROCUREUR GÉNÉRAL DE LA PROVINCE DE QUÉBEC c. LINDA VANCE BURKE MCGUIRE (<i>Assignment</i>)	1180
PROCUREUR GÉNÉRAL DE LA PROVINCE DE QUÉBEC c. LOUISE CLERMONT (<i>Assignment</i>)	1180
PROCUREUR GÉNÉRAL DE LA PROVINCE DE QUÉBEC c. MARGARITA DEGTYAREW RUTTNER (<i>Assignment</i>)	1180
PROCUREUR GÉNÉRAL DE LA PROVINCE DE QUÉBEC c. MARIE CARMELLE MARCELIN (<i>Assignment</i>)	1181
PROCUREUR GÉNÉRAL DE LA PROVINCE DE QUÉBEC c. MARIO JEAN BART (<i>Assignment</i>)	1181
PROCUREUR GÉNÉRAL DE LA PROVINCE DE QUÉBEC c. MARIO ROBINEAULT (<i>Assignment</i>)	1181
PROCUREUR GÉNÉRAL DE LA PROVINCE DE QUÉBEC c. MARK RICHARD (<i>Assignment</i>)	1181
PROCUREUR GÉNÉRAL DE LA PROVINCE DE QUÉBEC c. MICHAEL HADD (<i>Assignment</i>)	1181
PROCUREUR GÉNÉRAL DE LA PROVINCE DE QUÉBEC c. NICOLAS YOUSSEFF (<i>Assignment</i>)	1182
PROCUREUR GÉNÉRAL DE LA PROVINCE DE QUÉBEC c. OLIVIER MESLY (<i>Assignment</i>)	1182
PROCUREUR GÉNÉRAL DE LA PROVINCE DE QUÉBEC c. PIERRE GUAY (<i>Assignment</i>)	1182
PROCUREUR GÉNÉRAL DE LA PROVINCE DE QUÉBEC c. QUANG VINH LOC DINH (<i>Assignment</i>)	1182
PROCUREUR GÉNÉRAL DE LA PROVINCE DE QUÉBEC c. RANDALL FOSTY (<i>Assignment</i>)	1183

PROCEUREUR GÉNÉRAL DE LA PROVINCE DE QUÉBEC c. ROBERT AUDETTE (<i>Assignment</i>)	1183	BURNDY QUÉBEC LIMITÉE	1248
PROCEUREUR GÉNÉRAL DE LA PROVINCE DE QUÉBEC c. ROBERT SWEENEY (<i>Assignment</i>)	1183	C.H. PEARSON & CIE LTÉE	1248
PROCEUREUR GÉNÉRAL DE LA PROVINCE DE QUÉBEC c. SHIV SANGER (<i>Assignment</i>)	1183	CAMP MARIE-VICTORIN	1248
PROCEUREUR GÉNÉRAL DE LA PROVINCE DE QUÉBEC c. SYLVAIN PAGÉ (<i>Assignment</i>)	1183	CAMPING SOULANGES INC.	1248
PROCEUREUR GÉNÉRAL DE LA PROVINCE DE QUÉBEC c. VICTOR LEGERTON (<i>Assignment</i>)	1184	CENTRE DE MÉCANIQUE AUTOMOBILE J. FORTIN INC.	1248
PROCEUREUR GÉNÉRAL DE LA PROVINCE DE QUÉBEC c. WILLIAM THOMAS HAWTHORN (<i>Assignment</i>)	1184	CENTRE DE RECHERCHES EN ORGANISATION COMMUNAUTAIRE CROC	1248
PROCEUREUR GÉNÉRAL DE LA PROVINCE DE QUÉBEC c. YVAN BLANCHETTE (<i>Assignment</i>)	1184	CLINIQUE DE MÉDECINE OCCUPATIONNELLE DE MONTRÉAL INC.	1249
		CLUB DE HOCKEY JUNIOR B ST-HYACINTHE INC.	1249
		CLUB MOTONEIGISTE CUIVRE ET OR INC.	1249
		CLUB SOCIAL DISTRICT 33 INC.	1249
		COMITÉ DE DÉVELOPPEMENT ÉCONOMIQUE ET CULTUREL DE SAINTE-JEANNE D'ARC	1249
		DOUPOVEC LTD.	1249
		DOUPOVEC LTÉE	1249
		ÉLECTRONIQUE Y. DUMONT INC	1249
		FOYER NILUCE INC.	1250
		GARDERIE ÉDUCATIVE DU VIEUX-VILLAGE	1250
		INVESTISSEMENTS ROBERT ROULEAU LTÉE.	1250
		JACAMRIN INC.	1250
		JOURNAL LE MIRABEL (1983) INC.	1250
		KINGSVILLE INVESTMENTS INC.	1250
		KOURI INVESTMENTS INC.	1250
		LA FONDATION JEUNESSE EUREKA	1250
		LA SOCIÉTÉ DE GESTION VARRI LTÉE	1251
		LA SOCIÉTÉ IMMOBILIÈRE MANIVA LTÉE	1251
		LE BOTTIER DU VILLAGE LTÉE	1251
		LE CENTENAIRE DE SAINT-ADELPHÉ INC.	1251
		L'ÉCHO DU NORD INC.	1251
		LE CHOEUR DES APPALACHES INC.	1251
		LE FONDS DE SOUTIEN POUR L'AVANCEMENT DES SCIENCES EN PHYSIOTHÉRAPIE	1251
		LES ALARMES C.F.P.D. INC.	1251
		LES ÉDITIONS DU SENTIER	1252
		LES ENCREs LESTER (QUÉBEC) INC.	1252
		LES ENTREPRISES GEYSER INC.	1252
		LES ENTREPRISES J.P. BERTHELET INC.	1252
		LES GESTIONS PLEIN-AIR LA PERDRIOLE INC.	1252
		LES GESTIONS ROYTIER INC.	1252
		LES INVESTISSEMENTS KINGSVILLE INC.	1250
		LES MAISONS CHAMBERTIN-MALTECK INC.	1253
		LES SCIES C.B.T. INC.	1253
		LES SERVICES DE GESTIONS LANGEVIN ET LEBEAU INC.	1253
		LES SERVICES P.N.P. INC.	1253
		LILIANE C.-LAGACÉ ET ASSOCIÉS INC.	1253
		MESSAGERIES UNIES LTÉE	1253
		MEUBLES GÉRARD RUEL INC.	1253
		MODES S.I.M.P. LTÉE	1254
		PHILIPPE CASTONGUAY INC.	1254
		PHOTO-FILM (CANADA) LTÉE	1254
		PIÈCES D'AUTOS STANDARD LIMITÉE	1254
		PIERRE MASSÉ ET ASSOCIÉS INC.	1254
		POIRIER ET VILLENEUVE LIBRE SERVICE INC.	1254
		PROPET INC.	1254
		QUAKER INDUSTRIES LTD.	1255
		RESTAURANT HÉLÈNE PICARD INC.	1255
		ROBERT ROULEAU INVESTMENTS LTD.	1250
		S.I.M.P. MODES LTD.	1254
		SELATZ OF MONTRÉAL, LTD.	1255
		SELIGMAN & LATZ OF DORVAL, LTD.	1255
		SELIGMAN & LATZ OF MONTRÉAL, LTD.	1255
		SELIGMAN & LATZ OF MOUNT ROYAL, LTD.	1255
		SERVICE DE PNEUS BROUSSEAU INC.	1255
		SERVICE DE PNEUS TREMBLAY INC.	1255
		SERVICE DE TRANSPORT DE COLIS DU QUÉBEC INC.	1256
		SOULANGES CAMPING INC.	1248
		SYSTÈMES ET SERVICES DE SECRÉTARIAT PLUS (35 +) INC.	1256
COMPAGNIES (PARTIE I) — LOI SUR LES			
LETTRES PATENTES — AVIS DE CONVERSION (Article 17)			
LETTRES PATENTES SUPPLÉMENTAIRES			
COMPAGNIES (PARTIE IA) — LOI SUR LES			
DÉLIVRANCE D'UN CERTIFICAT DE CONSTITUTION			
2318-2165 QUÉBEC INC. (<i>Erratum</i>)	1186 1339		
DÉLIVRANCE D'UN CERTIFICAT DE CONTINUATION			
	1207		
DÉLIVRANCE D'UN CERTIFICAT DE FUSION			
	1210		
DÉLIVRANCE D'UN CERTIFICAT DE MODIFICATION			
2313-7912 QUÉBEC INC. (<i>Erratum</i>)	1211 1339		
RAVARY TRANSPORT INC. (<i>Erratum</i>)	1339		
COMPAGNIES (PARTIE III) — LOI SUR LES			
LETTRES PATENTES			
CLUB D'ÉQUITATION DE ROUYN-NORANDA INC.	1169		
L'ASSOCIATION FORESTIÈRE DU BAS ST-LAURENT ET DE LA GASPÉSIE	1169		
LETTRES PATENTES DE FUSION (Articles 18 et 224)			
	1224		
LETTRES PATENTES SUPPLÉMENTAIRES			
	1225		
COMPAGNIES (DIVERS) — LOI SUR LES			
CHANGEMENT DE DÉNOMINATION SOCIALE (Article 21)			
	1228		
CHANGEMENT DE SIÈGE SOCIAL (Article 87)			
	1229		
CHANGEMENT DU DOMICILE LÉGAL — ÉTABLISSEMENT OU (Article 32)			
	1231		
CHANGEMENT DU NOMBRE D'ADMINISTRATEURS (Article 87)			
	1243		
DISSOLUTION (Article 28)			
	1244		
DISSOLUTION — DEMANDES DE			
1841-1983 QUÉBEC INC.	1247		
2315-2853 QUÉBEC INC.	1247		
AUTOMOBILES E.L. TROTTIER INC.	1247		
BOUTIQUE SIMON ET MAXIME INC.	1247		
BROCHE-BEC INC.	1248		
BURNDY QUÉBEC LIMITED	1248		

TABAGIE RESTAURANT SANDRA INC.	1256	LA COOPÉRATIVE DE COMMERCE DE VINS ET	
TRANSPORT UPS LTÉE	1256	SPIRITUEUX BLANCO (<i>Constitution</i>)	1260
UNITÉ MOBILE DE SOUDURE R. SIMARD INC.	1256	LA COOPÉRATIVE DE COMMERCE DE VINS ET	
VALIN REALTY CORP.	1256	SPIRITUEUX DE ST-HYACINTHE (<i>Constitution</i>)	1260
VITRERIE ST-JÉRÔME INC.	1256	LE POTAGER DU LAC. COOP. (<i>Constitution</i>)	1260
		LES CHALETS DU LAC BEL-O (<i>Continuation</i>)	1261
COMPAGNIES ÉTRANGÈRES — LOI SUR LES		LES ÉLEVAGES BOULE. COOPÉRATIVE DE TRAVAILLEURS (<i>Constitution</i>)	1260
		MAGASIN CO-OP L'ÈVEIL (<i>Modification</i>)	1260
CHANGEMENTS	1257	SYNDICAT COOPÉRATIF AGRICOLE DE L'ASCENSION DE PATAPÉDIA (<i>Continuation</i>)	1261
PERMIS DE FAIRE AFFAIRES	1257		
PERMIS DE FAIRE AFFAIRES	1258	CURATELLE PUBLIQUE — LOI SUR LA	
		AVIS DE QUALITÉ	
COMPAGNIES MINIÈRES — LOI SUR LES		Clément Proulx	1261
		Denis Thibeault	1261
AVIS DIVERS		Mario Mercier	1261
CAMPBELL RED LAKE MINES LIMITED (<i>Autorisation</i>)	1258	Rodolphe Lemieux	1261
MINES WRIGHTBAR LTÉE (L.R.P.) (L.P.S.)	1258	Roger Samuel	1262
SPARTON RESOURCES INC. (<i>Autorisation</i>)	1259		
		CHANGEMENT DANS L'APPORT D'UN COMMANDITÉ	
COOPÉRATIVES — LOI SUR LES		NEWGLADES ASSOCIATES AND COMPANY LIMITED	1262
		NEWGLADES ASSOCIÉS. SOCIÉTÉ EN COMMANDITE	1262
ASSOCIATION COOPÉRATIVE D'ÉCONOMIE FAMILIALE DE LA MAURICIE (<i>Modification</i>)	1260		
ASSOCIATION COOPÉRATIVE D'ÉCONOMIE FAMILIALE DE LA RÉGION DE TROIS-RIVIÈRES (<i>Modification</i>)	1260	CHANGEMENT DANS LA NATURE DE LEURS AFFAIRES	
COOP ÉTUDIANTE MARIE (<i>Constitution</i>)	1259	NIM AND COMPANY. LIMITED PARTNERSHIP-1986	1262
COOPÉRATIVE D'HABITATION CLAIRE HEUREUSE (<i>Constitution</i>)	1259	SOCIÉTÉ EN COMMANDITE NIM-1986	1262
COOPÉRATIVE D'HABITATION DES ÎLES (<i>Constitution</i>)	1259		
COOPÉRATIVE D'HABITATION DU TROGLODYTE (<i>Constitution</i>)	1259	CHANGEMENT DANS LEUR ÉTABLISSEMENT PRINCIPAL	
COOPÉRATIVE D'HABITATION FAMILIALE DE RICHMOND (<i>Constitution</i>)	1259	SOCIÉTÉ EN COMMANDITE BRUGES	1263
COOPÉRATIVE D'HABITATION LA BONNE SEMENCE (<i>Constitution</i>)	1259		
COOPÉRATIVE D'HABITATION LA CLARISSE DE QUÉBEC (<i>Constitution</i>)	1259	FORMATION	
COOPÉRATIVE D'HABITATION LA FRANCHISE (<i>Constitution</i>)	1259	NIM (QUÉBEC) AND COMPANY. LIMITED PARTNERSHIP-1986	1263
COOPÉRATIVE D'HABITATION LE CHATELET DES PIONNIERS DE SHERBROOKE (<i>Constitution</i>)	1259	SOCIÉTÉ EN COMMANDITE AUBERGE JACQUES CARTIER	1263
COOPÉRATIVE D'HABITATION VIE NOUVELLE DE BEAUPORT (<i>Constitution</i>)	1259	SOCIÉTÉ EN COMMANDITE FABRE ENR.	1264
COOPÉRATIVE DE RÉCUPÉRATION DE LA LIÈVRE (<i>Constitution</i>)	1259	SOCIÉTÉ EN COMMANDITE LEMOYNE ENR.	1264
COOPÉRATIVE DE SERVICES COMMUNAUTAIRES SOL-AIR (<i>Constitution</i>)	1259	SOCIÉTÉ EN COMMANDITE MALIPA	1264
COOPÉRATIVE DE TRAVAIL POSSIBLE TECH (<i>Constitution</i>)	1259	SOCIÉTÉ EN COMMANDITE MERCIER ENR.	1264
COOPÉRATIVE DES CONSOMMATEURS DE LA RÉGION D'ASBESTOS-RICHMOND (<i>Modification</i>)	1260	SOCIÉTÉ EN COMMANDITE METALOR H	1263
COOPÉRATIVE ÉTUDIANTE DE CHIBOUGAMAU (<i>Constitution</i>)	1259	SOCIÉTÉ EN COMMANDITE NAPOLÉON	1263
COOPÉRATIVE LES CHALETS DU LAC BEL-O (<i>Continuation</i>)	1261	SOCIÉTÉ EN COMMANDITE NELSON ENR.	1264
LA COOPÉRATIVE ARTISANALE LE TISSERAND «CO-ARTIS» (<i>Constitution</i>)	1259	SOCIÉTÉ EN COMMANDITE NIM (QUÉBEC)-1986	1263
LA COOPÉRATIVE D'APPROVISIONNEMENT «LE PAYSAN» (<i>Constitution</i>)	1260	SOCIÉTÉ EN COMMANDITE PILO	1263
LA COOPÉRATIVE D'APPROVISIONNEMENT DE L'ASCENSION (<i>Continuation</i>)	1261	SOCIÉTÉ EN COMMANDITE SOFIMINES 1986	1263
LA COOPÉRATIVE D'HABITATION DU VIEUX QUARTIER (<i>Constitution</i>)	1260	SOCIÉTÉ EN COMMANDITE SOFIMINES II 1986	1263
		SOFIMINES 1986 LIMITED PARTNERSHIP	1263
		SOFIMINES II 1986 LIMITED PARTNERSHIP	1264
		REMPLACEMENT D'UN COMMANDITÉ	
		129522 CANADA INC.	1265
		129522 CANADA INC.	1265
		132324 CANADA INC.	1265
		134560 CANADA INC.	1265
		140080 CANADA INC.	1265
		146124 CANADA INC.	1264
		147852 CANADA INC.	1265
		147917 CANADA INC.	1265
		147917 CANADA INC.	1265
		147917 CANADA INC.	1265
		147917 CANADA INC.	1265
		2162-5421 QUÉBEC INC.	1265

COMPAGNIE LOMBARD ODIER DU CANADA, SOCIÉTÉ EN COMMANDITE	1264	INDUSTRIE ET DU COMMERCE	
ENFOPRISE II & COMPAGNIE LIMITÉE SOCIÉTÉ EN COMMANDITE	1264	HEURES D'AFFAIRES	
ENFOPRISE II & COMPANY LIMITED	1264	SECTEURS DE L'ANSE AU GRIFFON ET CAP DES ROSIERS À ROSEBRIDGE (<i>Autorisation</i>)	1267
ERIK SKOVSBO	1264	TRANSPORTS	
GESTION-DÉCEMBRE SOCIÉTÉ EN COMMANDITE	1264	ENTRETIEN DE ROUTES DISCONTINUÉ	1267
GESTION-DÉCEMBRE SOCIÉTÉ EN COMMANDITE	1264	ENTRETIEN DE ROUTES DISCONTINUÉ	1268
GESTION-JANVIER SOCIÉTÉ EN COMMANDITE	1264	ENTRETIEN DE ROUTES DISCONTINUÉ	1268
HENRI LANCTOT	1265	ENTRETIEN DE ROUTES DISCONTINUÉ	1269
IMMEUBLES THERRIEN-BRUGES LTÉE	1265	ENTRETIEN DE ROUTES DISCONTINUÉ	1269
LOMBARD ODIER COMPANY OF CANADA LIMITED PARTNERSHIP	1264		
LOMBARD ODIER (CANADA) INC.	1264	PROJET DE LOI D'INTÉRÊT PRIVÉ — AVIS DE PRÉSENTATION D'UN	
MINES J. A. G. LTÉE	1265	COMMISSION SCOLAIRE DE OUTAOUAIS-HULL	1269
PLACEMENTS-JANVIER SOCIÉTÉ EN COMMANDITE	1264	VILLE DE SALABERRY-DE-VALLEYFIELD	1269
RESSOURCES STE-GENEVIÈVE LTÉE	1265	RENSEIGNEMENTS SUR LES COMPAGNIES — LOI CONCERNANT LES	
RESSOURCES STE-GENEVIÈVE LTÉE	1265	AVIS DE DISSOLUTION ÉVENTUELLE DE CORPORATIONS	1271
RESSOURCES STE-GENEVIÈVE LTÉE	1265	REPRISE D'EXISTENCE (AVIS DE)	1325
SOCIÉTÉ DE GESTION RICHARD TOUCHETTE INC.	1264	VENTES EN VERTU DE LA LOI SUR LA FAILLITE	
SOCIÉTÉ EN COMMANDITE 3440 DAGENAIS	1265	QUALIBOIS INC. ET COSSETTE	1326
SOCIÉTÉ EN COMMANDITE 3450 DAGENAIS	1265	VENTES PAR SHÉRIF	
SOCIÉTÉ EN COMMANDITE BRUGES	1265	ALMA	
SOCIÉTÉ EN COMMANDITE HÔTEL DORCHESTER NO 2 ENR.	1265	CAISSE POPULAIRE DE METABETCHOUAN c. GAGNON	1326
SOCIÉTÉ EN COMMANDITE J. A. G. 1985	1265	ARTHABASKA	
SOCIÉTÉ EN COMMANDITE MINIÈRE AST 1985	1265	BANQUE NATIONALE DU CANADA c. MÉNARD	1327
SOCIÉTÉ EN COMMANDITE MINIÈRE KGM 1985	1265	BEAUHARNOIS	
SOCIÉTÉ EN COMMANDITE SOISSONS 1985	1265	CAISSE POPULAIRE DE STE-CLOTILDE DE CHÂTEAUGUAY c. LARIVIÈRE	1328
SOCIÉTÉ EN COMMANDITE STE-GENEVIÈVE 1985	1265	COMPAGNIE DE FIDUCIE CANADA PERMANENT c. BATEMAN ET AL.	1328
SOCIÉTÉ IMMOBILIÈRE 1750 CEDAR INC.	1265	CHICOUTIMI	
SOCIÉTÉ IMMOBILIÈRE SPHINX INC.	1264	BANQUE DE MONTRÉAL c. ALBÉRIC LÉVESQUE LTÉE	1329
ULTIMATION APPLIED SCIENCES INC.	1264	DRUMMOND	
COMMANDITAIRES		HOGUE c. CROTEAU	1329
SOCIÉTÉ EN COMMANDITE LE 507 VARENNES	1265	HULL	
INSPECTEUR GÉNÉRAL DES INSTITUTIONS FINANCIÈRES		OFFICE DU CRÉDIT AGRICOLE DU QUÉBEC c. PATRY	1330
ASSURANCES — LOI SUR LES		MONTREAL	
L'ABITIBIENNE, SOCIÉTÉ MUTUELLE D'ASSURANCE GÉNÉRALE (<i>Modification de permis</i>)	1266	BANQUE TORONTO-DOMINION c. GESTION ALAIN FREGEAU INC. ET AL.	1331
LA COMPAGNIE D'ASSURANCE MUTUELLE CONTRE LE FEU, LA FOUDRE ET LE VENT DE LA PAROISSE DE ST-HONORÉ-DE-SHENLEY (<i>Liquidation</i>)	1266	CAISSE POPULAIRE DESJARDINS DE NOTRE-DAME DU SACRÉ-COEUR DE VILLE LASALLE c. BIELLO	1331
COMPAGNIES DE FIDÉICOMMIS — LOI SUR LES		CANADA PERMANENT MORTGAGE CORPORATION c. FLANAGAN ET AL.	1332
SOCIÉTÉ DE FIDUCIE MUTUELLE (<i>Changement de nom</i>)	1266		
THE MUTUAL TRUST COMPANY (<i>Changement de nom</i>)	1266		
LIQUIDATION DES COMPAGNIES — LOI SUR LA			
DOMAINE DES SEPT FRÈRES INC. (<i>Dissolution</i>)	1266		
HÔTEL DUFOUR INC. (<i>Dissolution</i>)	1266		
PROMOTION LA SARRÉ INC. (<i>Dissolution</i>)	1267		
MINISTÈRES — AVIS CONCERNANT LES			
AFFAIRES MUNICIPALES			
DIVERS			
M. R. C. D'ABITIBI-OUEST (<i>Désaveu de règlement de contrôle intérimaire</i>)	1267		

QUÉBEC

BANQUE DE MONTRÉAL c. LATOUCHE *ET AL.* 1332
CAUX NADEAU c. YVES GERMAIN INC. 1334

RIMOUSKI

BANQUE CANADIENNE IMPÉRIALE DE COMMERCE
c. CÔTÉ *ET AL.* 1334
TRUCHON c. ST-LOUIS 1335

SAINT-HYACINTHE

CAISSE POPULAIRE DESJARDINS DE ST-BARNABÉ
SUD c. FERME O. MIGNAULT & FILS INC. *ET AL.* 1335

TERREBONNE

BANQUE NATIONALE DU CANADA c. BOUTIN 1336
MUNICIPALITÉ D'YVRY-SUR-LE-LAC c. MCLOED 1337
VILLAGE DE LAFONTAINE c. TREMBLAY 1338

**VENTES POUR TAXES, AVIS DE
PUBLICATION**

CITÉ DE DORVAL 1338
M.R.C. DE RIMOUSKI-NEIGETTE 1338



AVIS JURIDIQUES

Avis divers

Club d'équitation de Rouyn-Noranda Inc.

L'inspecteur général des institutions financières donne avis qu'en vertu de la Loi sur les compagnies (L.R.Q., c. C-38), partie III, il a accordé des lettres patentes, en date du 1986 02 18, constituant en corporation, sans capital-actions, « Club d'équitation de Rouyn-Noranda Inc. » déjà constituée en corporation, le 31 mai 1973, en vertu de la Loi sur les clubs de récréation.

La valeur des biens immobiliers que peut posséder la corporation est limitée à 500 000,00 \$.

Le siège social de la corporation est à Rouyn dans le district judiciaire de Rouyn-Noranda.

*L'inspecteur général des
institutions financières,*
JEAN-MARIE BOUCHARD
1382-1392

59

Comité d'accréditation des associations d'élèves ou d'étudiants

Avis est donné conformément à l'article 37 de la Loi sur l'accréditation et le financement des associations d'élèves ou d'étudiants (L.R.Q., c. A-3.01), que le secrétariat du Comité d'accréditation est maintenant situé au 1033, de La Chevrotière, 19^e (édifice G), Québec, QC, G1R 5K9.

L'adresse postale du Comité est la suivante: Gouvernement du Québec, Comité d'accréditation des associations d'élèves ou d'étudiants, C.P. 1232, Terminus, Québec, QC, G1K 7C3.

Québec, le 21 février 1986

*Le sous-ministre de
l'Enseignement supérieur
et de la Science,*
CAMILLE LIMOGES

64

Compagnie du chemin de fer de Québec Central

L'assemblée générale annuelle des détenteurs de titres de la Compagnie du chemin de fer de Québec Central se tiendra à la gare Windsor, Montréal, QC, Canada, dans la salle de conférence, bureau 155, le mercredi 16

avril 1986, à onze heures pour présenter les états financiers, élire deux administrateurs représentant les détenteurs de titres de la compagnie jusqu'à la prochaine assemblée générale annuelle, nommer le vérificateur de la compagnie et examiner toutes les questions dont elle pourra être saisie.

Montréal, le 21 février 1986

44850-10-4

Le secrétaire,
R.L. PARTRIDGE

Église Christ Vainqueur

L'inspecteur général des institutions financières donne avis qu'en vertu de la Loi sur les corporations religieuses (L.R.Q., c. C-71, a. 2), il a accordé des lettres patentes, en date du 1986 02 13, constituant en corporation les requérants suivants: M. Conrad Campbell, pasteur, 235, chemin Martin, route rurale numéro 3, Saint-Calixte; Mme Kristine Campbell, secrétaire, 235, chemin Martin, route rurale numéro 3, Saint-Calixte; et M. Bernard Perreault, éducateur, 115, chemin Martin, route rurale numéro 3, Saint-Calixte, sous la dénomination sociale « Église Christ Vainqueur ».

La valeur des biens immobiliers que peut posséder la corporation est limitée à 1 000 000,00 \$.

Le siège social de la corporation est situé au 235, chemin Martin, route rurale numéro 3, Saint-Calixte, district judiciaire de Joliette.

*L'inspecteur général des
institutions financières,*
JEAN-MARIE BOUCHARD
2325-7439

59

L'Association forestière du Bas St-Laurent et de la Gaspésie

L'inspecteur général des institutions financières donne avis qu'en vertu de la Loi sur les compagnies (L.R.Q., c. C-38), partie III, il a accordé des lettres patentes, en date du 1986 02 13, constituant en corporation, sans capital-actions, « L'Association forestière du Bas St-Laurent et de la Gaspésie » déjà constituée en corporation, le 1948 01 26, en vertu des dispositions de la Loi sur les clubs de récréation (L.R.Q., c. C-23).

La valeur des biens immobiliers que peut posséder la corporation est limitée à 500 000,00 \$.

Le siège social de la corporation est à Rimouski-Est dans le district judiciaire de Rimouski.

L'inspecteur général des institutions financières,

JEAN-MARIE BOUCHARD
1235-6929

59

Municipalité de Charette

Prenez avis qu'en vertu de la Loi autorisant les municipalités à percevoir un droit sur les mutations immobilières (L.R.Q., c. M-39), lors d'une séance régulière tenue le 24 mars 1980, le Conseil de cette municipalité a adopté le Règlement no 116, intitulé « Règlement concernant l'imposition et la perception d'un droit sur les mutations immobilières », et que ledit règlement entrera en vigueur le quinzième jour suivant la publication du présent avis.

La secrétaire-trésorière,
CLAIRE GÉLINAS

45216

Succession Joseph Frédéric Anselme alias Rodrigue Beaudoin

Avis est, par les présentes, donné que monsieur Francis Jenkins, camionneur, demeurant et domicilié dans le comté de Matapédia, Amqui, 226, boulevard Saint-Benoit, agissant en sa qualité de tuteur à son frère mineur: Stephen Jenkins, demeurant et domicilié dans le comté de Matapédia, Amqui, route Nationale, G0J 1B0, a accepté, sous bénéfice d'inventaire, la succession de feu Joseph Frédéric Anselme alias Rodrigue Beaudoin, dans la proportion de un trentecinquième (1/35), aux termes d'un jugement de la Cour supérieure du district de Rimouski, prononcé le treize février mil neuf cent quatre-vingt-six (13 février 1986) et enregistré à Amqui, division d'enregistrement de Matapédia, le 18 février 1986, sous le numéro 109804 (dossier numéro 100-14-000174-812).

Un inventaire des biens du défunt a été fait devant le notaire soussigné, Odile Charest, notaire, 148, boulevard Saint-Benoit, Amqui, QC, G0J 1B0, et peut être consulté à ses bureaux.

Après deux (2) mois du présent avis, le bénéficiaire paiera les créanciers à mesure qu'ils se présenteront, selon la loi.

Amqui, le 19 février 1986

Le procureur,
ODILE CHAREST, notaire

45170

Succession Michel Lachaine

Avis est, par les présentes, donné que dame Carmen Lachaine, ménagère, domiciliée au 845, rue Joliette, Mont-Laurier, QC, J9L 2C2, en sa qualité de tutrice à Manon Lachaine, monsieur Christian Lachaine, commis-comptable, domicilié au 134, rue de l'Église, Lac-des-Écorces, QC, J9L 1H0, dame Guylaine Saint-Louis, agent de bureau, domiciliée au 140, rue de l'Église, Lac-des-Écorces, QC, J9L 1H0, et dame Françoise Lacasse, serveuse, domiciliée à Havre-aux-Maisons, C.P. 373, Îles-de-la-Madeleine, QC, G0B 1K0, ceux-ci étant les héritiers de feu Michel Lachaine, en son vivant, chauffeur d'autobus, domicilié à montée Dufresne, Lac-des-Écorces, QC, J0W 1H0, où il est décédé le vingt-huit (28) septembre mil neuf cent quatre-vingt-cinq (1985) en laissant un testament olographe daté du quatorze (14) août mil neuf cent quatre-vingt-cinq (1985), lequel a été vérifié par J.C. Ladouceur, protonotaire de la Cour supérieure du district de Labelle, le vingt-trois (23) octobre mil neuf cent quatre-vingt-cinq (1985), dossier numéro 560-14-000081-855, ont accepté la succession dudit Michel Lachaine, sous bénéfice d'inventaire, aux termes d'un acte exécuté devant Robert Lajoie, notaire, 490, rue Salaberry, Mont-Laurier, QC, J9L 1P3, daté le douze (12) février mil neuf cent quatre-vingt-six (1986) et enregistré à la division d'enregistrement de Labelle, le treize (13) février mil neuf cent quatre-vingt-six (1986), sous le numéro 170477.

Un inventaire des biens du défunt a été fait devant le notaire Robert Lajoie et peut être consulté à son bureau à l'adresse ci-dessus.

Après deux (2) mois du présent avis, les bénéficiaires paieront les créanciers à mesure qu'ils se présenteront, selon la loi.

Mont-Laurier, le 18 février 1986

Le procureur,
ROBERT LAJOIE, notaire

45171

Ville de Saint-Pascal de Kamouraska

Prenez avis qu'en vertu de la Loi autorisant les municipalités à percevoir un droit sur les mutations immobilières (L.R.Q., c. M-39), lors d'une séance régulière, tenue le 31 janvier 1986, le Conseil de cette municipalité a adopté le Règlement no 187 intitulé « Règlement autorisant la municipalité à percevoir un droit sur les mutations immobilières », et que ledit règlement entre-

ra en vigueur le quinzième jour suivant la publication du présent avis.

Saint-Pascal de Kamouraska, le 4 février 1986

45217

Le greffier,
SIMON LEVESQUE, O.M.A.

Ville de Shawinigan-Sud

Rachat d'obligations

Prenez avis que conformément aux procédures adoptées, la ville de Shawinigan-Sud rachètera le 1^{er} mai 1986, 10 500 \$ d'obligations à même les obligations échéant le 1^{er} mai 1990 de son émission d'obligations originale de 198 500 \$, datée du 1^{er} mai 1970 et portant un taux d'intérêt de 9 1/2 % l'an payable semi-annuellement les 1^{er} novembre et 1^{er} mai de chaque année.

Les numéros des titres ainsi rachetés par voie de tirage au sort sont les suivants:

Dénomination de 500 \$: numéro D-021.

Dénominations de 1 000 \$: numéros M-130, M-136, M-141, M-146, M-154, M-164, M-170, M-177, M-183, M-187.

Les obligations cesseront de porter intérêt à compter du 1^{er} mai 1986 et devront être présentées pour remboursement.

Shawinigan-Sud, le 17 février 1986

45172

Le greffier,
DANIELLE LEBOEUF

Changement de nom et d'autres qualités de l'état civil — Loi sur le

Accordés

Anne Marie Lise Charlebois

Par le certificat numéro 86-49 du 6 février 1986, le ministre de la Justice a effectué le changement de nom de Marie Annette Lise Charlebois, né (e) le 3 mai 1944, en celui de Anne Marie Lise Charlebois.

Sainte-Foy, le 19 février 1986

60

Le sous-registrare adjoint du Québec,
JEAN-CLAUDE DUCHESNEAU

Joseph André Claude Benoit David

Par le certificat numéro 86-38 du 6 février 1986, le ministre de la Justice a effectué le changement de nom de Joseph André Claude Benoit Simard, né (e) le 6 août 1964, en celui de Joseph André Claude Benoit David.

Sainte-Foy, le 19 février 1986

60

Le sous-registrare adjoint du Québec,
JEAN-CLAUDE DUCHESNEAU

Joseph Arthur Claude Imbeault

Par le certificat numéro 86-42 du 6 février 1986, le ministre de la Justice a effectué le changement de nom de Joseph Arthur Claude Babeux, né (e) le 29 octobre 1962, en celui de Joseph Arthur Claude Imbeault.

Sainte-Foy, le 19 février 1986

60

Le sous-registrare adjoint du Québec,
JEAN-CLAUDE DUCHESNEAU

Joseph Danny Pelletier

Par le certificat numéro 86-41 du 6 février 1986, le ministre de la Justice a effectué le changement de nom de Joseph Daniel Pelletier, né (e) le 1^{er} juillet 1966, en celui de Joseph Danny Pelletier.

Sainte-Foy, le 19 février 1986

60

Le sous-registrare adjoint du Québec,
JEAN-CLAUDE DUCHESNEAU

Joseph Jacques Claude Stéphane Couture

Par le certificat numéro 86-52 du 6 février 1986, le ministre de la Justice a effectué le changement de nom de Joseph Jacques Claude Stéphane Bonneau, né (e) le 26 mai 1966, en celui de Joseph Jacques Claude Stéphane Couture.

Sainte-Foy, le 19 février 1986

60

Le sous-registrare adjoint du Québec,
JEAN-CLAUDE DUCHESNEAU

Joseph Marcel Henry Joey Vaillancourt

Par le certificat numéro 86-43 du 6 février 1986, le ministre de la Justice a effectué le changement de nom

de Joseph Marcel Henri Vaillancourt, né (e) le 19 janvier 1943, en celui de Joseph Marcel Henry Joey Vaillancourt.

Sainte-Foy, le 19 février 1986

60

Le sous-registrare adjoint du Québec,
JEAN-CLAUDE DUCHESNEAU

Joseph Pierre Claude Paul David

Par le certificat numéro 86-39 du 6 février 1986, le ministre de la Justice a effectué le changement de nom de Joseph Pierre Claude Paul Simard, né (e) le 5 juillet 1963, en celui de Joseph Pierre Claude Paul David.

Sainte-Foy, le 19 février 1986

60

Le sous-registrare adjoint du Québec,
JEAN-CLAUDE DUCHESNEAU

Joseph René Boucher

Par le certificat numéro 86-44 du 6 février 1986, le ministre de la Justice a effectué le changement de nom de Joseph René Caponi, né (e) le 6 avril 1932, en celui de Joseph René Boucher.

Sainte-Foy, le 19 février 1986

60

Le sous-registrare adjoint du Québec,
JEAN-CLAUDE DUCHESNEAU

Joseph Roland Léo François Maheu-Robert

Par le certificat numéro 86-47 du 6 février 1986, le ministre de la Justice a effectué le changement de nom de Joseph Roland François Maheu, né (e) le 23 août 1962, en celui de Joseph Roland Léo François Maheu-Robert.

Sainte-Foy, le 19 février 1986

60

Le sous-registrare adjoint du Québec,
JEAN-CLAUDE DUCHESNEAU

Marie Angéline Marguerite Jeannine Marcotte

Par le certificat numéro 86-50 du 6 février 1986, le ministre de la Justice a effectué le changement de nom de Marie Angéline Marguerite Marcotte, né (e) le 5

novembre 1921, en celui de Marie Angéline Marguerite Jeannine Marcotte.

Sainte-Foy, le 19 février 1986

60

Le sous-registrare adjoint du Québec,
JEAN-CLAUDE DUCHESNEAU

Marie Anita LaPointe

Par le certificat numéro 86-40 du 6 février 1986, le ministre de la Justice a effectué le changement de nom de Marie Anita Beaudoin, né (e) le 8 janvier 1953, en celui de Marie Anita LaPointe.

Sainte-Foy, le 19 février 1986

60

Le sous-registrare adjoint du Québec,
JEAN-CLAUDE DUCHESNEAU

Marie Claudine Chantal Johanne Roy

Par le certificat numéro 86-51 du 6 février 1986, le ministre de la Justice a effectué le changement de nom de Marie Claudine Chantal Riel, né (e) le 31 octobre 1959, en celui de Marie Claudine Chantal Johanne Roy.

Sainte-Foy, le 19 février 1986

60

Le sous-registrare adjoint du Québec,
JEAN-CLAUDE DUCHESNEAU

Marie Suzanne Isabelle Pierrette Lasalle

Par le certificat numéro 86-48 du 6 février 1986, le ministre de la Justice a effectué le changement de nom de Marie Suzanne Isabelle, né (e) le 13 septembre 1925, en celui de Marie Suzanne Isabelle Pierrette Lasalle.

Sainte-Foy, le 19 février 1986

60

Le sous-registrare adjoint du Québec,
JEAN-CLAUDE DUCHESNEAU

Marie Suzy Ann Morin

Par le certificat numéro 86-45 du 6 février 1986, le ministre de la Justice a effectué le changement de nom

de Marie Anne Suzie Morin, né (e) le 23 février 1960, en celui de Marie Suzy Ann Morin.

Sainte-Foy, le 19 février 1986

60 *Le sous-registrare adjoint du Québec,*
JEAN-CLAUDE DUCHESNEAU

Marie Thérèse Jane Julienne Bessette

Par le certificat numéro 86-46 du 6 février 1986, le ministre de la Justice a effectué le changement de nom de Marie Thérèse Jeanne d'Arc Julienne Bessette, né (e) le 3 octobre 1943, en celui de Marie Thérèse Jane Julienne Bessette.

Sainte-Foy, le 19 février 1986

60 *Le sous-registrare adjoint du Québec,*
JEAN-CLAUDE DUCHESNEAU

Demandes

Alain Laflamme

Prenez avis que Alain Laflamme, domicilié au 555, rue de Royan, appartement 1, Laval, s'adressera au ministre de la Justice afin d'obtenir un certificat lui permettant de changer son nom en celui de Alain Griéco.

Laval, le 4 février 1986

45213-10-2 *Les procureurs du requérant,*
LEDUC ET ASSOCIÉS

Alphonsine Fortin

Prenez avis que Alphonsine Fortin, domiciliée au 1908, rue Powell, Jonquière, s'adressera au ministre de la Justice afin d'obtenir un certificat lui permettant de changer son nom en celui de Francine Fortin.

Jonquière, le 12 février 1986

45094-9-2 *Le procureur de la requérante,*
LOUIS BROWN, notaire

Carole Anne Berry

Prenez avis que Carole Anne Berry, domiciliée au 6150, Deacon, appartement 14, Montréal, s'adressera au ministre de la Justice afin d'obtenir un certificat lui permettant de changer son nom en celui de Carol Ann Adams.

Montréal, le 17 janvier 1986

45095-9-2 *Les procureurs de la requérante,*
CADLOFF, MCFETRIDGE, avocats

Dominique Létourneau

Prenez avis que Dominique Létourneau, domiciliée au 3226, place des Trembles, Orsainville, s'adressera au ministre de la Justice afin d'obtenir un certificat lui permettant de changer son nom en celui de Dominique Poirier.

Orsainville, le 14 février 1986

45167-10-2 *La requérante,*
DOMINIQUE LÉTOURNEAU

Hélène Gélinas

Prenez avis que Hélène Gélinas, domiciliée au 915, rue King George, appartement 300, Sherbrooke, s'adressera au ministre de la Justice afin d'obtenir un certificat lui permettant de changer son nom en celui de Marie-Hélène Philippe.

Sherbrooke, le 3 février 1986

45038-9-2 *La requérante,*
HÉLÈNE GÉLINAS

Hélène Savoie

Prenez avis que Hélène Savoie, domiciliée au 314, rue Notre-Dame Sud, Sainte-Marie de Beauce, s'adressera au ministre de la Justice afin d'obtenir un certificat lui permettant de changer son nom en celui de Hélène Perreault.

Sainte-Marie de Beauce, le 11 février 1986

45039-9-2 *Les procureurs de la requérante,*
SYLVAIN, PARENT, GOBEIL, VACHON

Janique Madore

Prenez avis que Janique Madore, domiciliée au 4340-A, rue Saint-André, Montréal, s'adressera au ministre de la Justice afin d'obtenir un certificat lui permettant de changer son nom en celui de Janique Madore Bergeron.

Montréal, le 10 janvier 1986

45214-10-2 *Les procureurs de la requérante,*
POIRIER, CARRIÈRE & PINARD, *avocats*

Joan Lelotte

Prenez avis que Joan Lelotte, domiciliée au 585, rue Behrens, appartement 308, LaSalle, s'adressera au ministre de la Justice afin d'obtenir un certificat lui permettant de changer son nom en celui de Joan Tavier.

Ce changement affectera aussi la fille de la requérante Stéphanie Lelotte.

Montréal, le 31 janvier 1986

45116-10-2 *Le procureur de la requérante;*
PIERRE CLOUTIER

Joseph Fortunat Conrad Lapointe

Prenez avis que Joseph Fortunat Conrad Lapointe, domicilié au 5354, rue Saint-Dominique, Montréal, s'adressera au ministre de la Justice afin d'obtenir un certificat lui permettant de changer son nom en celui de Joseph Fortunat Conrad Ferdinand Lapointe.

Montréal, le 21 février 1986

45168-10-2 *Le requérant,*
JOSEPH FORTUNAT CONRAD LAPOINTE

Khac Truong Phuc Bui

Prenez avis que Khac Truong Phuc Bui, domicilié au 3789, rue Belcourt, Longueuil, s'adressera au ministre de la Justice afin d'obtenir un certificat lui permettant de changer son nom en celui de Michel Khac Truong Phuc Bui.

Ce changement n'affectera aucune autre personne que le requérant lui-même.

Longueuil, le 7 février 1986

45117-10-2 *Les procureurs du requérant,*
LAFONTAINE, CHAMBERLAND & PARADIS

Khosrow Karimi-Langaroodi

Prenez avis que Khosrow Karimi-Langaroodi, domicilié au 50, Berlioz Rive, Verdun, s'adressera au ministre de la Justice afin d'obtenir un certificat lui permettant de changer son nom en celui de Kristopher Khosrow Krimi.

Verdun, le 24 janvier 1986

45118-10-2 *Le requérant,*
KHOSROW KARIMI-LANGAROODI

Marie Anna Pauline Hélène Laterreur

Prenez avis que Marie Anna Pauline Hélène Laterreur, domiciliée au 395, rue Saint-Germain Est, Rimouski, s'adressera au ministre de la Justice afin d'obtenir un certificat lui permettant de changer son nom en celui de Marie Anna Pauline Hélène Laterrière.

Ce changement n'affectera aucune autre personne que la requérante elle-même.

Rimouski, le 10 février 1986

45215-10-2 *La requérante,*
HÉLÈNE LATERREUR

Marie Hélène Julienne Beaudet

Prenez avis que Marie Hélène Julienne Beaudet, domiciliée au 975, rue Alexandre, Drummondville, s'adressera au ministre de la Justice afin d'obtenir un certificat lui permettant de changer son nom en celui de Marie Hélène Julie Beaudet.

Drummondville, le 14 février 1986

45040-9-2 *La requérante,*
MARIE HÉLÈNE JULIENNE BEAUDET

Marie Simone Nathalie Roslyne Leclerc

Prenez avis que Marie Simone Nathalie Roslyne Leclerc, domiciliée au 893, rue Arbour, Sainte-Thérèse, Terrebonne, s'adressera au ministre de la Justice afin d'obtenir un certificat lui permettant de changer son nom en celui de Marie Simone Nathalie Roslyne Boucher.

Sainte-Thérèse, le 22 janvier 1986

45120-10-2 *Les procureurs de la requérante,*
MORRISSETTE & DESJARDINS

Marie Simonne

Prenez avis que Marie Simonne, domiciliée au 6010, rue Principale, Sainte-Croix, s'adressera au ministre de la Justice afin d'obtenir un certificat lui permettant de changer son nom en celui de Marie Simonne Vaillancourt.

Sainte-Croix, le 14 février 1986

45097-9-2

La requérante,
MARIE SIMONNE

Marie-Aurore Magali Carolyne Leclerc

Prenez avis que Marie-Aurore Magali Carolyne Leclerc, domiciliée au 893, rue Arbour, Sainte-Thérèse, Terrebonne, s'adressera au ministre de la Justice afin d'obtenir un certificat lui permettant de changer son nom en celui de Marie-Aurore Magali Carolyne Boucher.

Sainte-Thérèse, le 22 janvier 1986

45119-10-2

Les procureurs de la requérante,
MORRISSETTE & DESJARDINS

Roger Moreau

Prenez avis que Roger Moreau, domicilié au 21, rue Centrale, Pointe-des-Cascades, s'adressera au ministre de la Justice afin d'obtenir un certificat lui permettant de changer son nom en celui de Paul Hébert.

Valleyfield, le 18 février 1986

Les procureurs du requérant,
45121-10-2 MASSÉ, GINGRAS, RENAUD & LAFONTAINE

Rose-Aimée Dubé

Prenez avis que Rose-Aimée Dubé, domiciliée au 111, boulevard du Sommet Est, Rimouski, s'adressera au ministre de la Justice afin d'obtenir un certificat lui permettant de changer son nom en celui de Rose-Aimée Martine Dubé.

Rimouski, le 20 février 1986

45169-10-2

La requérante,
ROSE-AIMÉE DUBÉ

Sabine Rénélique

Prenez avis que Sabine Rénélique, domiciliée au 2143-A, rue Dézéry, Montréal, s'adressera au ministre de la Justice afin d'obtenir un certificat lui permettant de changer son nom en celui de Sabine Michaud.

Montréal, le 4 février 1986

45122-10-2

La requérante,
SABINE RÉNÉLIQUE

Serge Ouimet

Prenez avis que Serge Ouimet, domicilié au 300, rue Roussille, Terrebonne, s'adressera au ministre de la Justice afin d'obtenir un certificat lui permettant de changer son nom en celui de Joseph Lambert Serge Saad Ouimet.

Mascouche, le 13 février 1986

45041-9-2

Le procureur du requérant,
CLAUDE LEMIRE, avocat

Sharon Ann McIntyre

Prenez avis que Sharon Ann McIntyre, domiciliée au 114, Langlois, Châteauguay, s'adressera au ministre de la Justice afin d'obtenir un certificat lui permettant de changer son nom en celui de Sharon Ann Makin.

Montréal, le 10 février 1986

45096-9-2

Le procureur de la requérante,
RAYMOND G. AYOUP, avocat

Stephen Roy

Prenez avis que Stephen Roy, domicilié au 120, de Navarre, appartement 207, Saint-Lambert, s'adressera au ministre de la Justice afin d'obtenir un certificat lui permettant de changer son nom en celui de Stephen Rose.

LaSalle, le 12 février 1986

45123-10-2

Les procureurs du requérant,
CHABOT, LAURIER, CÉRÉ & DAUPHIN

Steven Terry Mendelson

Prenez avis que Steven Terry Mendelson, domicilié au 169, chemin Harland, Hampstead, s'adressera au mi-

nistre de la Justice afin d'obtenir un certificat lui permettant de changer son nom en celui de Steven Terry Mendelson Gold.

Montréal, le 11 février 1986

Les procureurs du requérant,
RAPPAPORT, WHELAN, BESSNER, FELDMAN
45042-9-2 & ROSS

Yves Beaudry

Prenez avis que Yves Beaudry, domicilié au 530, rue Nadeau, appartement 4, Mont-Saint-Hilaire, s'adressera au ministre de la Justice afin d'obtenir un certificat lui permettant de changer son nom en celui de Yves Fortin.

Beloeil, le 17 février 1986

Les procureurs du requérant,
45098-9-2 BASTIEN & WILLIAMS, avocats

Code de procédure civile (Article 139)

Canada — Province de Québec
Cour supérieure — District de Montréal
No 500-04-004056-850

MICHEL COMEAU, demandeur, contre **PATRICIA RODRIGUE**, **CLAIRE RODRIGUE**, défenderesses, et **LE GREFFIER** de la ville de Montréal, protonotaire de la Cour supérieure de Montréal, mis en cause.

Assignment

La défenderesse, Claire Rodrigue est, par les présentes, requise de comparaître dans les quarante (40) jours de la présente publication.

Une copie de l'action en réclamation d'état et avis à la partie défenderesse ont été laissés à la Cour supérieure du district de Montréal à son intention.

Prenez de plus avis qu'à défaut par vous de signifier, de déposer votre comparution ou contestation dans les délais susdits, le demandeur procédera à obtenir contre vous, par défaut, un jugement sur ladite action en réclamation d'état qu'il sollicite contre vous.

Montréal le 20 janvier 1986

Le protonotaire adjoint,
DOMINIQUE DIBERNARDO

Toulet Bushey Turgeon & Blackburn
3236, rue Masson Est, local 201
Montréal, QC, H1Y 1Y3

45218

Canada — Province de Québec
Cour provinciale — District de Québec
No 200-02-008252-852

LE PROCUREUR GÉNÉRAL DE LA PROVINCE DE QUÉBEC, représentant Sa Majesté du Chef de la province, demandeur, contre **ALAIN LÉCONTE**, domicilié au 420, rue Verchères, Longueuil, QC, défendeur.

Assignment

Ordre est donné à Alain Léconte, partie défenderesse, de comparaître au greffe de cette Cour dans les trente (30) jours de la publication du présent avis à la *Gazette officielle du Québec*.

Une copie du bref et de la déclaration a été laissée au greffe à l'intention de la partie défenderesse.

Québec, le 12 février 1986

60

Le greffier adjoint,
LOUISE HAMEL

Canada — Province de Québec
Cour provinciale — District de Québec
No 200-02-008274-856

LE PROCUREUR GÉNÉRAL DE LA PROVINCE DE QUÉBEC, représentant Sa Majesté du Chef de la province, demandeur, contre **ANDREAS CANAKIS**, domicilié au 835, de Liège Ouest, Montréal, QC, défendeur.

Assignment

Ordre est donné à Andreas Canakis, partie défenderesse, de comparaître au greffe de cette Cour dans les trente (30) jours de la publication du présent avis à la *Gazette officielle du Québec*.

Une copie du bref et de la déclaration a été laissée au greffe à l'intention de la partie défenderesse.

Québec, le 12 février 1986

60

Le greffier adjoint,
LOUISE HAMEL

Canada — Province de Québec
Cour provinciale — District de Québec
No 200-02-009334-857

LE PROCUREUR GÉNÉRAL DE LA PROVINCE DE QUÉBEC, représentant Sa Majesté du Chef de la

province, demandeur, contre ARIEL DELUY, domicilié au 8140, 23^e Avenue, appartement 10, Montréal, QC, défendeur.

Assignment

Ordre est donné à Ariel Deluy, partie défenderesse, de comparaître au greffe de cette Cour dans les trente (30) jours de la publication du présent avis à la *Gazette officielle du Québec*.

Une copie du bref et de la déclaration a été laissée au greffe à l'intention de la partie défenderesse.

Québec, le 21 février 1986

60 *Le greffier adjoint,*
JEAN-CLAUDE BLOUIN

Canada — Province de Québec
Cour provinciale — District de Québec
No 200-02-008498-851

LE PROCUREUR GÉNÉRAL DE LA PROVINCE DE QUÉBEC, représentant Sa Majesté du Chef de la province, demandeur, contre CHRISTIAN TREMBLAY, domicilié au 16, rue Bossé Ouest, Chicoutimi, QC, défendeur.

Assignment

Ordre est donné à Christian Tremblay, partie défenderesse, de comparaître au greffe de cette Cour dans les trente (30) jours de la publication du présent avis à la *Gazette officielle du Québec*.

Une copie du bref et de la déclaration a été laissée au greffe à l'intention de la partie défenderesse.

Québec, le 12 février 1986

60 *Le greffier adjoint,*
LOUISE HAMEL

Canada — Province de Québec
Cour provinciale — District de Québec
No 200-02-000286-866

LE PROCUREUR GÉNÉRAL DE LA PROVINCE DE QUÉBEC, représentant Sa Majesté du Chef de la province, demandeur, contre CHRISTOPHER KEANE, domicilié au 5830, rue Monkland, appartement 7, Montréal, QC, défendeur.

Assignment

Ordre est donné à Christopher Keane, partie défenderesse, de comparaître au greffe de cette Cour dans les trente (30) jours de la publication du présent avis à la *Gazette officielle du Québec*.

Une copie du bref et de la déclaration a été laissée au greffe à l'intention de la partie défenderesse.

Québec, le 21 février 1986

60 *Le greffier adjoint,*
JEAN-CLAUDE BLOUIN

Canada — Province de Québec
Cour provinciale — District de Québec
No 200-02-008780-852

LE PROCUREUR GÉNÉRAL DE LA PROVINCE DE QUÉBEC, représentant Sa Majesté du Chef de la province, demandeur, contre CLAUDE DESCHAMPS, domicilié au 320, rue des Monts, Laval-des-Rapides, QC, défendeur.

Assignment

Ordre est donné à Claude Deschamps, partie défenderesse, de comparaître au greffe de cette Cour dans les trente (30) jours de la publication du présent avis à la *Gazette officielle du Québec*.

Une copie du bref et de la déclaration a été laissée au greffe à l'intention de la partie défenderesse.

Québec, le 21 février 1986

60 *Le greffier adjoint,*
JEAN-CLAUDE BLOUIN

Canada — Province de Québec
Cour provinciale — District de Québec
No 200-02-008799-852

LE PROCUREUR GÉNÉRAL DE LA PROVINCE DE QUÉBEC, représentant Sa Majesté du Chef de la province, demandeur, contre DANIEL LAFORGE, domicilié au 10703, rue de Poncheville, appartement 2, Montréal, QC, défendeur.

Assignment

Ordre est donné à Daniel Laforge, partie défenderesse, de comparaître au greffe de cette Cour dans les trente

(30) jours de la publication du présent avis à la *Gazette officielle du Québec*.

Une copie du bref et de la déclaration a été laissée au greffe à l'intention de la partie défenderesse.

Québec, le 21 février 1986

60

Le greffier adjoint,
JEAN-CLAUDE BLOUIN

Canada — Province de Québec
Cour provinciale — District de Québec
No 200-02-009362-858

LE PROCUREUR GÉNÉRAL DE LA PROVINCE DE QUÉBEC, représentant Sa Majesté du Chef de la province, demandeur, contre DENIS CADIEUX, domicilié au 1727, rue Saint-Denis, Montréal, QC, défendeur.

Assignment

Ordre est donné à Denis Cadieux, partie défenderesse, de comparaître au greffe de cette Cour dans les trente (30) jours de la publication du présent avis à la *Gazette officielle du Québec*.

Une copie du bref et de la déclaration a été laissée au greffe à l'intention de la partie défenderesse.

Québec, le 21 février 1986

60

Le greffier adjoint,
JEAN-CLAUDE BLOUIN

Canada — Province de Québec
Cour provinciale — District de Québec
No 200-02-006549-852

LE PROCUREUR GÉNÉRAL DE LA PROVINCE DE QUÉBEC, représentant Sa Majesté du Chef de la province, demandeur, contre DENIS LIZOTTE, domicilié au 1789, rue Saint-André, Montréal, QC, défendeur.

Assignment

Ordre est donné à Denis Lizotte, partie défenderesse, de comparaître au greffe de cette Cour dans les trente (30) jours de la publication du présent avis à la *Gazette officielle du Québec*.

Une copie du bref et de la déclaration a été laissée au greffe à l'intention de la partie défenderesse.

Québec, le 21 février 1986

60

Le greffier adjoint,
JEAN-CLAUDE BLOUIN

Canada — Province de Québec
Cour provinciale — District de Québec
No 200-02-003472-851

LE PROCUREUR GÉNÉRAL DE LA PROVINCE DE QUÉBEC, représentant Sa Majesté du Chef de la province, demandeur, contre FRANCINE TANGUAY, domiciliée au 2224, rue Delorimier, Montréal, QC, défenderesse.

Assignment

Ordre est donné à Francine Tanguay, partie défenderesse, de comparaître au greffe de cette Cour dans les trente (30) jours de la publication du présent avis à la *Gazette officielle du Québec*.

Une copie du bref et de la déclaration a été laissée au greffe à l'intention de la partie défenderesse.

Québec, le 21 février 1986

60

Le greffier adjoint,
JEAN-CLAUDE BLOUIN

Canada — Province de Québec
Cour provinciale — District de Québec
No 200-02-008795-850

LE PROCUREUR GÉNÉRAL DE LA PROVINCE DE QUÉBEC, représentant Sa Majesté du Chef de la province, demandeur, contre GARY POTVIN, domicilié au 879, Bishop Power, LaSalle, QC, défendeur.

Assignment

Ordre est donné à Gary Potvin, partie défenderesse, de comparaître au greffe de cette Cour dans les trente (30) jours de la publication du présent avis à la *Gazette officielle du Québec*.

Une copie du bref et de la déclaration a été laissée au greffe à l'intention de la partie défenderesse.

Québec, le 12 février 1986

60

Le greffier adjoint,
LOUISE HAMEL

Canada — Province de Québec
 Cour provinciale — District de Québec
 No 200-02-008800-858

LE PROCUREUR GÉNÉRAL DE LA PROVINCE DE QUÉBEC, représentant Sa Majesté du Chef de la province, demandeur, contre JACQUES GAUTHIER, domicilié au 4287, rue Brébeuf, appartement 8, Montréal, QC, défendeur.

Assignment

Ordre est donné à Jacques Gauthier, partie défenderesse, de comparaître au greffe de cette Cour dans les trente (30) jours de la publication du présent avis à la *Gazette officielle du Québec*.

Une copie du bref et de la déclaration a été laissée au greffe à l'intention de la partie défenderesse.

Québec, le 12 février 1986

60

Le greffier adjoint,
 LOUISE HAMEL

Canada — Province de Québec
 Cour provinciale — District de Québec
 No 200-02-008268-858

LE PROCUREUR GÉNÉRAL DE LA PROVINCE DE QUÉBEC, représentant Sa Majesté du Chef de la province, demandeur, contre JEAN LOUIS CHICOINE, domicilié au 470, avenue Arnaud, appartement 10, Sept-Îles, QC, défendeur.

Assignment

Ordre est donné à Jean Louis Chicoine, partie défenderesse, de comparaître au greffe de cette Cour dans les trente (30) jours de la publication du présent avis à la *Gazette officielle du Québec*.

Une copie du bref et de la déclaration a été laissée au greffe à l'intention de la partie défenderesse.

Québec, le 12 février 1986

60

Le greffier adjoint,
 LOUISE HAMEL

Canada — Province de Québec
 Cour provinciale — District de Québec
 No 200-02-008488-852

LE PROCUREUR GÉNÉRAL DE LA PROVINCE DE QUÉBEC, représentant Sa Majesté du Chef de la

province, demandeur, contre JEAN MONTOUR BELLERIVE, domicilié au 120, rue Louise, appartement 1, Longueuil, QC, défendeur.

Assignment

Ordre est donné à Jean Montour Bellerive, partie défenderesse, de comparaître au greffe de cette Cour dans les trente (30) jours de la publication du présent avis à la *Gazette officielle du Québec*.

Une copie du bref et de la déclaration a été laissée au greffe à l'intention de la partie défenderesse.

Québec, le 12 février 1986

60

Le greffier adjoint,
 LOUISE HAMEL

Canada — Province de Québec
 Cour provinciale — District de Québec
 No 200-02-008499-859

LE PROCUREUR GÉNÉRAL DE LA PROVINCE DE QUÉBEC, représentant Sa Majesté du Chef de la province, demandeur, contre JEAN PIERRE THIBAUT, domicilié au 73, avenue Sauriol, appartement 1, Laval-des-Rapides, QC, défendeur.

Assignment

Ordre est donné à Jean Pierre Thibault, partie défenderesse, de comparaître au greffe de cette Cour dans les trente (30) jours de la publication du présent avis à la *Gazette officielle du Québec*.

Une copie du bref et de la déclaration a été laissée au greffe à l'intention de la partie défenderesse.

Québec, le 12 février 1986

60

Le greffier adjoint,
 LOUISE HAMEL

Canada — Province de Québec
 Cour provinciale — District de Québec
 No 200-02-008502-850

LE PROCUREUR GÉNÉRAL DE LA PROVINCE DE QUÉBEC, représentant Sa Majesté du Chef de la province, demandeur, contre LAZAROS PIATOPOULOS, domicilié au 3474, rue Hutchison, appartement 701, Montréal, QC, défendeur.

Assignment

Ordre est donné à Lazaros Piatopoulos, partie défenderesse, de comparaître au greffe de cette Cour dans les trente (30) jours de la publication du présent avis à la *Gazette officielle du Québec*.

Une copie du bref et de la déclaration a été laissée au greffe à l'intention de la partie défenderesse.

Québec, le 12 février 1986

60

Le greffier adjoint,
LOUISE HAMEL

Canada — Province de Québec
Cour provinciale — District de Québec
No 200-02-000291-866

LE PROCUREUR GÉNÉRAL DE LA PROVINCE DE QUÉBEC, représentant Sa Majesté du Chef de la province, demandeur, contre LINDA TISHLER, domiciliée au 6501, rue Fielding, Montréal, QC, défenderesse.

Assignment

Ordre est donné à Linda Tishler, partie défenderesse, de comparaître au greffe de cette Cour dans les trente (30) jours de la publication du présent avis à la *Gazette officielle du Québec*.

Une copie du bref et de la déclaration a été laissée au greffe à l'intention de la partie défenderesse.

Québec, le 21 février 1986

60

Le greffier adjoint,
JEAN-CLAUDE BLOUIN

Canada — Province de Québec
Cour provinciale — District de Québec
No 200-02-009350-853

LE PROCUREUR GÉNÉRAL DE LA PROVINCE DE QUÉBEC, représentant Sa Majesté du Chef de la province, demandeur, contre LINDA VANCE BURKE MCGUIRE, domiciliée au 354, terrasse Saint-Denis, Montréal, QC, défenderesse.

Assignment

Ordre est donné à Linda Vance Burke McGuire, partie défenderesse, de comparaître au greffe de cette Cour dans les trente (30) jours de la publication du présent avis à la *Gazette officielle du Québec*.

Une copie du bref et de la déclaration a été laissée au greffe à l'intention de la partie défenderesse.

Québec, le 21 février 1986

60

Le greffier adjoint,
JEAN-CLAUDE BLOUIN

Canada — Province de Québec
Cour provinciale — District de Québec
No 200-02-008490-858

LE PROCUREUR GÉNÉRAL DE LA PROVINCE DE QUÉBEC, représentant Sa Majesté du Chef de la province, demandeur, contre LOUISE CLERMONT, domiciliée au 2438, rue Aylwin, Montréal, QC, défenderesse.

Assignment

Ordre est donné à Louise Clermont, partie défenderesse, de comparaître au greffe de cette Cour dans les trente (30) jours de la publication du présent avis à la *Gazette officielle du Québec*.

Une copie du bref et de la déclaration a été laissée au greffe à l'intention de la partie défenderesse.

Québec, le 12 février 1986

60

Le greffier adjoint,
LOUISE HAMEL

Canada — Province de Québec
Cour provinciale — District de Québec
No 200-02-008512-859

LE PROCUREUR GÉNÉRAL DE LA PROVINCE DE QUÉBEC, représentant Sa Majesté du Chef de la province, demandeur, contre MARGARITA DEGTYAREW RUTTNER, domiciliée au 4545, avenue Walkley, appartement 215, Montréal, QC, défenderesse.

Assignment

Ordre est donné à Margarita Degtyarew Ruttner, partie défenderesse, de comparaître au greffe de cette Cour dans les trente (30) jours de la publication du présent avis à la *Gazette officielle du Québec*.

Une copie du bref et de la déclaration a été laissée au greffe à l'intention de la partie défenderesse.

Québec, le 12 février 1986

60

Le greffier adjoint,
LOUISE HAMEL

Canada — Province de Québec
 Cour provinciale — District de Québec
 No 200-02-008260-855

LE PROCUREUR GÉNÉRAL DE LA PROVINCE DE QUÉBEC, représentant Sa Majesté du Chef de la province, demandeur, contre **MARIE CARMELLE MARCELIN**, domiciliée au 3344, rue d'Herelle, Montréal, QC, défenderesse.

Assignment

Ordre est donné à Marie Carmelle Marcelin, partie défenderesse, de comparaître au greffe de cette Cour dans les trente (30) jours de la publication du présent avis à la *Gazette officielle du Québec*.

Une copie du bref et de la déclaration a été laissée au greffe à l'intention de la partie défenderesse.

Québec, le 12 février 1986

60

Le greffier adjoint,
 LOUISE HAMEL

Canada — Province de Québec
 Cour provinciale — District de Québec
 No 200-02-006188-850

LE PROCUREUR GÉNÉRAL DE LA PROVINCE DE QUÉBEC, représentant Sa Majesté du Chef de la province, demandeur, contre **MARIO JEAN BART**, domicilié au 211, rue de Tonty, Saint-Bruno, QC, défendeur.

Assignment

Ordre est donné à Mario Jean Bart, partie défenderesse, de comparaître au greffe de cette Cour dans les trente (30) jours de la publication du présent avis à la *Gazette officielle du Québec*.

Une copie du bref et de la déclaration a été laissée au greffe à l'intention de la partie défenderesse.

Québec, le 21 février 1986

60

Le greffier adjoint,
 JEAN-CLAUDE BLOUIN

Canada — Province de Québec
 Cour provinciale — District de Québec
 No 200-02-007939-855

LE PROCUREUR GÉNÉRAL DE LA PROVINCE DE QUÉBEC, représentant Sa Majesté du Chef de la

province, demandeur, contre **MARIO ROBINEAULT**, domicilié au 87, rue Bissonnette, Valleyfield, QC, défendeur.

Assignment

Ordre est donné à Mario Robineault, partie défenderesse, de comparaître au greffe de cette Cour dans les trente (30) jours de la publication du présent avis à la *Gazette officielle du Québec*.

Une copie du bref et de la déclaration a été laissée au greffe à l'intention de la partie défenderesse.

Québec, le 21 février 1986

60

Le greffier adjoint,
 JEAN-CLAUDE BLOUIN

Canada — Province de Québec
 Cour provinciale — District de Québec
 No 200-02-008793-855

LE PROCUREUR GÉNÉRAL DE LA PROVINCE DE QUÉBEC, représentant Sa Majesté du Chef de la province, demandeur, contre **MICHAEL HADD**, domicilié au 14, rue Young, Waterloo, QC, défendeur.

Assignment

Ordre est donné à Michael Hadd, partie défenderesse, de comparaître au greffe de cette Cour dans les trente (30) jours de la publication du présent avis à la *Gazette officielle du Québec*.

Une copie du bref et de la déclaration a été laissée au greffe à l'intention de la partie défenderesse.

Québec, le 21 février 1986

60

Le greffier adjoint,
 JEAN-CLAUDE BLOUIN

Canada — Province de Québec
 Cour provinciale — District de Québec
 No 200-02-010055-848

LE PROCUREUR GÉNÉRAL DE LA PROVINCE DE QUÉBEC, représentant Sa Majesté du Chef de la province, demandeur, contre **MARK RICHARD**, domicilié au 7530, avenue Querbes, Montréal, QC, défendeur.

Assignment

Ordre est donné à Mark Richard, partie défenderesse, de comparaître au greffe de cette Cour dans les trente (30) jours de la publication du présent avis à la *Gazette officielle du Québec*.

Une copie du bref et de la déclaration a été laissée au greffe à l'intention de la partie défenderesse.

Québec, le 12 février 1986

60

Le greffier adjoint,
LOUISE HAMEL

Canada — Province de Québec
Cour provinciale — District de Québec
No 200-02-009367-857

LE PROCUREUR GÉNÉRAL DE LA PROVINCE DE QUÉBEC, représentant Sa Majesté du Chef de la province, demandeur, contre NICOLAS YOUSSEF, domicilié au 1580, rue Père-Marquette, appartement 2, Trois-Rivières, QC, défendeur.

Assignment

Ordre est donné à Nicolas Youssef, partie défenderesse, de comparaître au greffe de cette Cour dans les trente (30) jours de la publication du présent avis à la *Gazette officielle du Québec*.

Une copie du bref et de la déclaration a été laissée au greffe à l'intention de la partie défenderesse.

Québec, le 21 février 1986

60

Le greffier adjoint,
JEAN-CLAUDE BLOUIN

Canada — Province de Québec
Cour provinciale — District de Québec
No 200-02-006680-856

LE PROCUREUR GÉNÉRAL DE LA PROVINCE DE QUÉBEC, représentant Sa Majesté du Chef de la province, demandeur, contre OLIVIER MESLY, domicilié au 2276, chemin Sainte-Foy, appartement 113, Sillery, QC, défendeur.

Assignment

Ordre est donné à Olivier Mesly, partie défenderesse, de comparaître au greffe de cette Cour dans les trente (30) jours de la publication du présent avis à la *Gazette officielle du Québec*.

Une copie du bref et de la déclaration a été laissée au greffe à l'intention de la partie défenderesse.

Québec, le 12 février 1986

60

Le greffier adjoint,
LOUISE HAMEL

Canada — Province de Québec
Cour provinciale — District de Québec
No 200-02-008255-855

LE PROCUREUR GÉNÉRAL DE LA PROVINCE DE QUÉBEC, représentant Sa Majesté du Chef de la province, demandeur, contre PIERRE GUAY, domicilié au 3766, rue Mentana, Montréal, QC, défendeur.

Assignment

Ordre est donné à Pierre Guay, partie défenderesse, de comparaître au greffe de cette Cour dans les trente (30) jours de la publication du présent avis à la *Gazette officielle du Québec*.

Une copie du bref et de la déclaration a été laissée au greffe à l'intention de la partie défenderesse.

Québec, le 12 février 1986

60

Le greffier adjoint,
LOUISE HAMEL

Canada — Province de Québec
Cour provinciale — District de Québec
No 200-02-008788-855

LE PROCUREUR GÉNÉRAL DE LA PROVINCE DE QUÉBEC, représentant Sa Majesté du Chef de la province, demandeur, contre QUANG VINH LOC DINH, domicilié au 3843, rue Saint-Urbain, Montréal, QC, défendeur.

Assignment

Ordre est donné à Quang Vinh Loc Dinh, partie défenderesse, de comparaître au greffe de cette Cour dans les trente (30) jours de la publication du présent avis à la *Gazette officielle du Québec*.

Une copie du bref et de la déclaration a été laissée au greffe à l'intention de la partie défenderesse.

Québec, le 12 février 1986

60

Le greffier adjoint,
LOUISE HAMEL

Canada — Province de Québec
Cour provinciale — District de Québec
No 200-02-009375-850

LE PROCUREUR GÉNÉRAL DE LA PROVINCE DE QUÉBEC, représentant Sa Majesté du Chef de la province, demandeur, contre RANDALL FOSTY, domicilié au 440, rue Roy, appartement 89, Dorval, QC, défendeur.

Assignment

Ordre est donné à Randall Fosty, partie défenderesse, de comparaître au greffe de cette Cour dans les trente (30) jours de la publication du présent avis à la *Gazette officielle du Québec*.

Une copie du bref et de la déclaration a été laissée au greffe à l'intention de la partie défenderesse.

Québec, le 21 février 1986

60

Le greffier adjoint,
JEAN-CLAUDE BLOUIN

Canada — Province de Québec
Cour provinciale — District de Québec
No 200-02-003753-854

LE PROCUREUR GÉNÉRAL DE LA PROVINCE DE QUÉBEC, représentant Sa Majesté du Chef de la province, demandeur, contre ROBERT AUDETTE, domicilié au 1582, rue Saint-André, Montréal, QC, défendeur.

Assignment

Ordre est donné à Robert Audette, partie défenderesse, de comparaître au greffe de cette Cour dans les trente (30) jours de la publication du présent avis à la *Gazette officielle du Québec*.

Une copie du bref et de la déclaration a été laissée au greffe à l'intention de la partie défenderesse.

Québec, le 21 février 1986

60

Le greffier adjoint,
JEAN-CLAUDE BLOUIN

Canada — Province de Québec
Cour provinciale — District de Québec
No 200-02-008248-850

LE PROCUREUR GÉNÉRAL DE LA PROVINCE DE QUÉBEC, représentant Sa Majesté du Chef de la

province, demandeur, contre ROBERT SWEENEY, domicilié au 3702, rue Drolet, Montréal, QC, défendeur.

Assignment

Ordre est donné à Robert Sweeney, partie défenderesse, de comparaître au greffe de cette Cour dans les trente (30) jours de la publication du présent avis à la *Gazette officielle du Québec*.

Une copie du bref et de la déclaration a été laissée au greffe à l'intention de la partie défenderesse.

Québec, le 12 février 1986

60

Le greffier adjoint,
LOUISE HAMEL

Canada — Province de Québec
Cour provinciale — District de Québec
No 200-02-004561-850

LE PROCUREUR GÉNÉRAL DE LA PROVINCE DE QUÉBEC, représentant Sa Majesté du Chef de la province, demandeur, contre SHIV SANGER, domicilié au 514, rue Jarry Ouest, Montréal, QC, défendeur.

Assignment

Ordre est donné à Shiv Sanger, partie défenderesse, de comparaître au greffe de cette Cour dans les trente (30) jours de la publication du présent avis à la *Gazette officielle du Québec*.

Une copie du bref et de la déclaration a été laissée au greffe à l'intention de la partie défenderesse.

Québec, le 21 février 1986

60

Le greffier adjoint,
JEAN-CLAUDE BLOUIN

Canada — Province de Québec
Cour provinciale — District de Québec
No 200-02-009378-854

LE PROCUREUR GÉNÉRAL DE LA PROVINCE DE QUÉBEC, représentant Sa Majesté du Chef de la province, demandeur, contre SYLVAIN PAGÉ, domicilié au 4945, rue Bourret, appartement 20, Montréal, QC, défendeur.

Assignment

Ordre est donné à Sylvain Pagé, partie défenderesse, de comparaître au greffe de cette Cour dans les trente (30) jours de la publication du présent avis à la *Gazette officielle du Québec*.

Une copie du bref et de la déclaration a été laissée au greffe à l'intention de la partie défenderesse.

Québec, le 21 février 1986

60

Le greffier adjoint,
JEAN-CLAUDE BLOUIN

Canada — Province de Québec
Cour provinciale — District de Québec
No 200-02-008491-856

LE PROCUREUR GÉNÉRAL DE LA PROVINCE DE QUÉBEC, représentant Sa Majesté du Chef de la province, demandeur, contre VICTOR LEGERTON, domicilié au 4030, rue Plamondon, appartement 2, Montréal, QC, défendeur.

Assignment

Ordre est donné à Victor Legerton, partie défenderesse, de comparaître au greffe de cette Cour dans les trente (30) jours de la publication du présent avis à la *Gazette officielle du Québec*.

Une copie du bref et de la déclaration a été laissée au greffe à l'intention de la partie défenderesse.

Québec, le 12 février 1986

60

Le greffier adjoint,
LOUISE HAMEL

Canada — Province de Québec
Cour provinciale — District de Québec
No 200-02-008787-857

LE PROCUREUR GÉNÉRAL DE LA PROVINCE DE QUÉBEC, représentant Sa Majesté du Chef de la province, demandeur, contre WILLIAM THOMAS HAWTHORN, domicilié au 5450, avenue Cranbrooke, appartement 404, Montréal, QC, défendeur.

Assignment

Ordre est donné à William Thomas Hawthorn, partie défenderesse, de comparaître au greffe de cette Cour

dans les trente (30) jours de la publication du présent avis à la *Gazette officielle du Québec*.

Une copie du bref et de la déclaration a été laissée au greffe à l'intention de la partie défenderesse.

Québec, le 12 février 1986

60

Le greffier adjoint,
LOUISE HAMEL

Canada — Province de Québec
Cour provinciale — District de Québec
No 200-02-007872-858

LE PROCUREUR GÉNÉRAL DE LA PROVINCE DE QUÉBEC, représentant Sa Majesté du Chef de la province, demandeur, contre YVAN BLANCHETTE, domicilié au 2291, rue Sherbrooke Est, appartement 3, Montréal, QC, défendeur.

Assignment

Ordre est donné à Yvan Blanchette, partie défenderesse, de comparaître au greffe de cette Cour dans les trente (30) jours de la publication du présent avis à la *Gazette officielle du Québec*.

Une copie du bref et de la déclaration a été laissée au greffe à l'intention de la partie défenderesse.

Québec, le 21 février 1986

60

Le greffier adjoint,
JEAN-CLAUDE BLOUIN

Compagnies (Partie I) — Loi sur les**Lettres patentes - Avis de conversion (Article 17)**

L'inspecteur général des institutions financières donne avis qu'il a accordé des lettres patentes convertissant en compagnie régie par la partie I, à la corporation suivante:

Ancienne dénomination sociale	Nouvelle dénomination sociale	Siège social	Date de conversion
2310-1983 GARDERIE ÉDUCATIVE «LA MAISON MAGIQUE»	Sainte-Agathe-des-Monts	1986 02 14	

*L'inspecteur général des
institutions financières,
JEAN-MARIE BOUCHARD*

59

Lettres patentes supplémentaires

L'inspecteur général des institutions financières donne avis qu'il a accordé des lettres patentes supplémentaires à chacune des corporations suivantes:

Dénomination sociale	Date de constitution	Date des lettres patentes supplémentaires	Modification
1366-7019 CONSTRUCTIONS JASMONT INC.	1975 08 26	1986 02 14	de la dénomination sociale: CONSTRUCTIONS NALACO INC.
1232-3903 ROLAND AMUSEMENTS INC.	1972 03 22	1986 02 12	de la dénomination sociale: GESTION LÉGER SIMARD INC.
1109-0800 S. GREENFELD & SONS, LTD.	1946 04 12	1986 02 11	de la dénomination sociale: S. GREENFELD & FILS, LTÉE S. GREENFELD & SONS, LTD.

*L'inspecteur général des
institutions financières,
JEAN-MARIE BOUCHARD*

59

Compagnies (Partie IA) — Loi sur les

Délivrance d'un certificat de constitution

L'inspecteur général des institutions financières donne avis qu'il a délivré un certificat de constitution à chacune des compagnies suivantes:

Dénomination sociale et sa version	Date de constitution	District judiciaire
2333-7793 120143 CONSTRUCTION INC.	1986 01 13	Longueuil
2411-5503 2411-5503 QUÉBEC INC.	1986 02 10	Montréal
2411-6212 2411-6212 QUÉBEC INC.	1986 02 13	Montréal
2411-6220 2411-6220 QUÉBEC INC.	1986 02 13	Trois-Rivières
2411-6691 2411-6691 QUÉBEC INC.	1986 02 10	Arthabaska
2411-6709 2411-6709 QUÉBEC INC.	1986 02 10	Saint-François
2411-6972 2411-6972 QUÉBEC INC.	1986 02 10	Roberval
2411-6998 2411-6998 QUÉBEC INC.	1986 02 10	Montréal
2411-7012 2411-7012 QUÉBEC INC.	1986 02 10	Montréal
2411-7020 2411-7020 QUÉBEC INC.	1986 02 11	Montréal
2411-7038 2411-7038 QUÉBEC INC.	1986 02 11	Montréal
2411-7046 2411-7046 QUÉBEC INC.	1986 02 11	Montréal
2411-7053 2411-7053 QUÉBEC INC.	1986 02 11	Montréal
2411-7137 2411-7137 QUÉBEC INC.	1986 02 12	Iberville
2411-7186 2411-7186 QUÉBEC INC.	1986 02 12	Saint-Hyacinthe
2411-7228 2411-7228 QUÉBEC INC.	1986 02 13	Montréal

Dénomination sociale et sa version	Date de constitution	District judiciaire
2411-7376 2411-7376 QUÉBEC INC.	1986 02 10	Montréal
2411-7384 2411-7384 QUÉBEC INC.	1986 02 11	Montréal
2411-7392 2411-7392 QUÉBEC INC.	1986 02 11	Montréal
2411-7400 2411-7400 QUÉBEC INC.	1986 02 11	Roberval
2411-7418 2411-7418 QUÉBEC INC.	1986 02 11	Montréal
2411-7426 2411-7426 QUÉBEC INC.	1986 02 11	Longueuil
2411-7525 2411-7525 QUÉBEC INC.	1986 02 12	Montréal
2411-7665 2411-7665 QUÉBEC INC.	1986 02 11	Montréal
2411-7673 2411-7673 QUÉBEC INC.	1986 02 11	Longueuil
2411-7681 2411-7681 QUÉBEC INC.	1986 02 11	Montréal
2411-7699 2411-7699 QUÉBEC INC.	1986 02 11	Montréal
2411-7715 2411-7715 QUÉBEC INC.	1986 02 11	Montréal
2411-7772 2411-7772 QUÉBEC INC.	1986 02 11	Montréal
2411-7814 2411-7814 QUÉBEC INC.	1986 02 12	Terrebonne
2411-7970 2411-7970 QUÉBEC INC.	1986 02 11	Montréal
2411-7988 2411-7988 QUÉBEC INC.	1986 02 11	Montréal
2411-7996 2411-7996 QUÉBEC INC.	1986 02 11	Laval
2411-8002 2411-8002 QUÉBEC INC.	1986 02 11	Montréal
2411-8010 2411-8010 QUÉBEC INC.	1986 02 11	Québec

Dénomination sociale et sa version	Date de constitution	District judiciaire
2411-8242 2411-8242 QUÉBEC INC.	1986 02 12	Montréal
2411-8259 2411-8259 QUÉBEC INC.	1986 02 11	Montréal
2411-8267 2411-8267 QUÉBEC INC.	1986 02 11	Montréal
2411-8275 2411-8275 QUÉBEC INC.	1986 02 11	Trois-Rivières
2411-8283 2411-8283 QUÉBEC INC.	1986 02 11	Montréal
2411-8291 2411-8291 QUÉBEC INC.	1986 02 11	Montréal
2411-8309 2411-8309 QUÉBEC INC.	1986 02 11	Québec
2411-8390 2411-8390 QUÉBEC INC.	1986 02 11	Longueuil
2411-8408 2411-8408 QUÉBEC INC.	1986 02 12	Longueuil
2411-8432 2411-8432 QUÉBEC INC.	1986 02 12	Bedford
2411-8457 2411-8457 QUÉBEC INC.	1986 02 12	Alma
2411-8481 2411-8481 QUÉBEC INC.	1986 02 13	Montréal
2411-8507 2411-8507 QUÉBEC INC.	1986 02 11	Montréal
2411-8515 2411-8515 QUÉBEC INC.	1986 02 11	Longueuil
2411-8531 2411-8531 QUÉBEC INC.	1986 02 11	Montréal
2411-8556 2411-8556 QUÉBEC INC.	1986 02 12	Terrebonne
2411-8648 2411-8648 QUÉBEC INC.	1986 02 12	Saint-Hyacinthe
2411-8655 2411-8655 QUÉBEC INC.	1986 02 12	Drummond
2411-8697 2411-8697 QUÉBEC INC.	1986 02 13	Gaspé

Dénomination sociale et sa version	Date de constitution	District judiciaire
2411-8705 2411-8705 QUÉBEC INC.	1986 02 13	Québec
2411-8713 2411-8713 QUÉBEC INC.	1986 02 13	Montréal
2411-8747 2411-8747 QUÉBEC INC.	1986 02 17	Joliette
2411-8754 2411-8754 QUÉBEC INC.	1986 02 17	Montréal
2411-8762 2411-8762 QUÉBEC INC.	1986 02 12	Drummond
2411-8788 2411-8788 QUÉBEC INC.	1986 02 12	Saint-Hyacinthe
2411-8853 2411-8853 QUÉBEC INC.	1986 02 12	Terrebonne
2411-8861 2411-8861 QUÉBEC INC.	1986 02 13	Montréal
2411-8937 2411-8937 QUÉBEC INC.	1986 02 13	Joliette
2411-8945 2411-8945 QUÉBEC INC.	1986 02 14	Terrebonne
2411-8952 2411-8952 QUÉBEC INC.	1986 02 14	Saint-François
2411-8960 2411-8960 QUÉBEC INC.	1986 02 14	Québec
2411-8978 2411-8978 QUÉBEC INC.	1986 02 14	Québec
2411-8986 2411-8986 QUÉBEC INC.	1986 02 14	Québec
2412-0065 2412-0065 QUÉBEC INC.	1986 02 13	Montréal
2412-0073 2412-0073 QUÉBEC INC.	1986 02 14	Montréal
2412-0123 2412-0123 QUÉBEC INC.	1986 02 14	Québec
2412-0149 2412-0149 QUÉBEC INC.	1986 02 14	Chicoutimi
2412-0156 2412-0156 QUÉBEC INC.	1986 02 14	Chicoutimi

Dénomination sociale et sa version	Date de constitution	District judiciaire
2412-0164 2412-0164 QUÉBEC INC.	1986 02 14	Rimouski
2412-0172 2412-0172 QUÉBEC INC.	1986 02 17	Montréal
2412-0198 2412-0198 QUÉBEC INC.	1986 02 14	Rimouski
2412-0313 2412-0313 QUÉBEC INC.	1986 02 12	Saint-Hyacinthe
2412-0354 2412-0354 QUÉBEC INC.	1986 02 12	Kamouraska
2412-0362 2412-0362 QUÉBEC INC.	1986 02 13	Montréal
2412-0388 2412-0388 QUÉBEC INC.	1986 02 13	Alma
2412-0479 2412-0479 QUÉBEC INC.	1986 02 14	Québec
2412-0560 2412-0560 QUÉBEC INC.	1986 02 14	Joliette
2412-0859 2412-0859 QUÉBEC INC.	1986 02 17	Montréal
2412-0883 2412-0883 QUÉBEC INC.	1986 02 17	Rimouski
2412-0925 2412-0925 QUÉBEC INC.	1986 02 17	Charlevoix
2412-0941 2412-0941 QUÉBEC INC.	1986 02 17	Terrebonne
2412-1626 2412-1626 QUÉBEC INC.	1986 02 12	Saint-Hyacinthe
2412-1634 2412-1634 QUÉBEC INC.	1986 02 13	Montréal
2412-1717 2412-1717 QUÉBEC INC.	1986 02 14	Québec
2412-1725 2412-1725 QUÉBEC INC.	1986 02 14	Québec
2412-1923 2412-1923 QUÉBEC INC.	1986 02 14	Rimouski
2412-1931 2412-1931 QUÉBEC INC.	1986 02 17	Bedford

Dénomination sociale et sa version	Date de constitution	District judiciaire
2412-2004 2412-2004 QUÉBEC INC.	1986 02 14	Gaspé
2412-2012 2412-2012 QUÉBEC INC.	1986 02 14	Montréal
2412-2095 2412-2095 QUÉBEC INC.	1986 02 14	Rimouski
2412-2111 2412-2111 QUÉBEC INC.	1986 02 17	Terrebonne
2412-2129 2412-2129 QUÉBEC INC.	1986 02 17	Laval
2412-2202 2412-2202 QUÉBEC INC.	1986 02 17	Rimouski
2412-2251 2412-2251 QUÉBEC INC.	1986 02 17	Saint-François
2412-2285 2412-2285 QUÉBEC INC.	1986 02 17	Saint-François
2412-2574 2412-2574 QUÉBEC INC.	1986 02 17	Chicoutimi
2412-3002 2412-3002 QUÉBEC INC.	1986 02 17	Québec
2434-3642 2434-3642 QUÉBEC INC.	1986 02 13	Montréal
2434-3840 2434-3840 QUÉBEC INC.	1986 02 07	Montréal
2434-3857 2434-3857 QUÉBEC INC.	1986 02 10	Montréal
2434-3881 2434-3881 QUÉBEC INC.	1986 02 10	Montréal
2434-3907 2434-3907 QUÉBEC INC.	1986 02 10	Longueuil
2434-3956 2434-3956 QUÉBEC INC.	1986 02 12	Longueuil
2434-3972 2434-3972 QUÉBEC INC.	1986 02 07	Montréal
2434-4210 2434-4210 QUÉBEC INC.	1986 02 07	Montréal
2434-4236 2434-4236 QUÉBEC INC.	1986 02 10	Montréal

Dénomination sociale et sa version	Date de constitution	District judiciaire
2434-4426 2434-4426 QUÉBEC INC.	1986 02 10	Laval
2434-4442 2434-4442 QUÉBEC INC.	1986 02 11	Terrebonne
2434-4459 2434-4459 QUÉBEC INC.	1986 02 11	Terrebonne
2434-4509 2434-4509 QUÉBEC INC.	1986 02 13	Longueuil
2434-4517 2434-4517 QUÉBEC INC.	1986 02 13	Longueuil
2434-4657 2434-4657 QUÉBEC INC.	1986 02 12	Montréal
2434-4673 2434-4673 QUÉBEC INC.	1986 02 13	Montréal
2434-4715 2434-4715 QUÉBEC INC.	1986 02 13	Montréal
2434-4723 2434-4723 QUÉBEC INC.	1986 02 13	Montréal
2434-4749 2434-4749 QUÉBEC INC.	1986 02 14	Longueuil
2434-4780 2434-4780 QUÉBEC INC.	1986 02 13	Longueuil
2434-4798 2434-4798 QUÉBEC INC.	1986 02 13	Montréal
2434-4806 2434-4806 QUÉBEC INC.	1986 02 13	Saint-François
2411-5487 ABILIN DISTRIBUTION CORPORATION	1986 02 11	Longueuil
2412-0503 ACCESSOIRES D'INCENDIE CANADIENS INC. CANADIAN FIRE EQUIPMENT INC.	1986 02 14	Montréal
2411-6261 L'AGENCE LE PORTE-BONHEUR INC.	1986 02 13	Québec
2434-4756 AGENCE PERMANENCE CANADIENNE INC.	1986 02 14	Montréal
2412-1600 AGRISEM INC.	1986 02 12	Trois-Rivières
2411-8184 LES AILES ST-FRANÇOIS INC.	1986 02 10	Saint-François

Dénomination sociale et sa version	Date de constitution	District judiciaire
2411-7236 ANTICOSTI TRANSIT INC.	1986 02 13	Gaspé
2411-5453 ARMOIRE DÉCOR INC.	1986 02 10	Trois-Rivières
2412-1774 ASSURANCES J.P. PELLETIER INC.	1986 02 14	Kamouraska
2412-1170 LES ATELIERS ASHTON & FILS INC.	1986 02 17	Montréal
2411-8192 ATELIER CEGA - L - AIR INC.	1986 02 11	Arthabaska
2411-8036 AUTOBUS TAMARACOUTA INC.	1986 02 10	Terrebonne
2412-0834 LES AUTOMOBILES BENOÎT INC.	1986 02 13	Saint-Hyacinthe
2412-1998 AUTOMOBILES R. ST-ONGE INC.	1986 02 14	Saint-Hyacinthe
2412-1675 LES BAINS TOURBILLONS RIVE-SUD INC.	1986 02 13	Longueuil
2411-7350 BALANCE G. T. R. INC.	1986 02 10	Beauharnois
2411-7491 BAR LE STADE B.C. INC.	1986 02 10	Baie-Comeau
2411-8846 BEAUPRÉ & GAUTHIER INC.	1986 02 12	Québec
2411-8119 BERNIER AUTO PROPANE INC.	1986 02 11	Terrebonne
2412-0289 BIJOUTERIE SERGE RIOUX INC.	1986 02 17	Montréal
2412-2087 BIOMÉDICAL MLCS LTÉE	1986 02 14	Québec
2411-8051 BOISSONNEAULT, GAGNÉ DESIGNERS GRAPHISTES INC.	1986 02 11	Québec
2412-0404 LES BOIS DE FOYER CARMEN INC.	1986 02 13	Richelieu
2411-7822 BORAMTECH INC.	1986 02 12	Québec
2434-4616 BOULANGERIE CHARCUTERIE MERCURI INC.	1986 02 11	Montréal

Dénomination sociale et sa version	Date de constitution	District judiciaire
2412-1741 BOULANGERIE SOURCES INC. <i>SOURCES BAKERY INC.</i>	1986 02 14	Montréal
2411-8325 LA BOULONNERIE DE JONQUIÈRE INC.	1986 02 10	Chicoutimi
2412-0818 LES BOUTIQUES CENT-ONZE INC.	1986 02 13	Montmagny
2434-4731 BOUTIQUE AFRICA INC.	1986 02 13	Richelieu
2434-4418 BOUTIQUE D'ANIMAUX AMOS INC.	1986 02 10	Abitibi
2411-8580 BOUTIQUE MOD'ILS INC.	1986 02 11	Baie-Comeau
2412-2608 CENTRE DE PHYSIOTHÉRAPIE - MÉDECINE DOUCE G. C. INC.	1986 03 01	Montréal
2412-0453 LE CENTRE DU SILENCIEUX LA PRAIRIE INC.	1986 02 13	Longueuil
2411-8614 CENTRE D'ASSURANCE MÉTRO-SUD INC.	1986 02 11	Longueuil
2412-1642 CENTRE PHYSI-KA INC.	1986 02 13	Rimouski
2412-0016 LE CENTRE VIDÉOFILM REPENTIGNY INC.	1986 02 13	Joliette
2412-0420 CHATELAINE PRÊT-À-PORTER INC.	1986 02 13	Trois-Rivières
2411-7095 CLINIQUE D'ESTHÉTIQUE LUCY GARNEAU INC.	1986 02 11	Québec
2411-8333 CLINIQUE D'OPTOMÉTRIE DE DISRAËLI INC.	1986 02 10	Frontenac
2412-0040 COFIMAR INC.	1986 02 12	Montréal
2411-7079 COMPAGNIE DE COMMERÇANTS CHUI-SUM LTÉE <i>CHUI-SUM TRADING CO. LTD.</i>	1986 02 10	Montréal
2412-1865 CONFECTION D.L.S. INC.	1986 02 13	Alma
2411-7764 CONSTRUCTIONS CHALIFOUX & LECLAIR INC.	1986 02 10	Joliette

Dénomination sociale et sa version	Date de constitution	District judiciaire
2412-1667 LES CONSTRUCTIONS MURRAY BAY INC	1986 02 13	Charlevoix
2411-6683 LES CONSTRUCTIONS Y.D. INC.	1986 02 10	Saint-Hyacinthe
2411-7756 CONSTRUCTION BERNARD MARTEL INC.	1986 02 10	Drummond
2412-0255 CONSTRUCTION SI-LAR INC.	1986 02 13	Terrebonne
2412-0206 LES CONSULTANTS DUBÉ BABINEAU & ASSOCIÉS INC.	1986 02 14	Québec
2411-7442 LES CONSULTANTS INTERNATIONAUX J.N.T.K. INC.	1986 02 11	Montréal
2333-6795 LES CONSULTANTS JACQUES RICHARD INC.	1986 02 01	Chicoutimi
2412-1956 LA CRÉPERIE ST-CHARLES INC.	1986 02 17	Beauharnois
2412-2137 LES CUISINES DRAPEAU INC.	1986 02 17	Longueuil
2411-7517 DAIGLE ALUMINIUM INC.	1986 02 10	Trois-Rivières
2412-0917 DANAIR INC.	1986 02 17	Montréal
2434-4707 DANINF LTÉE	1986 02 13	Montréal
2412-0875 DAUNAIS ET SES FILS EXPRESS INC.	1986 02 17	Bedford
2412-1915 DC INFORMATIQUE LTÉE	1986 02 14	Chicoutimi
2411-8416 DÉCOR-ESCOMPTE D.G. INC.	1986 02 12	Bedford
2411-7202 DÉPANNEUR D'ASTOUS INC.	1986 02 12	Saint-François
2412-0008 DÉPANNEUR GAREAU INC.	1986 02 13	Beauharnois
2411-6246 DÉPANNEUR RAYMOND MÉNARD INC.	1986 02 13	Terrebonne

Dénomination sociale et sa version	Date de constitution	District judiciaire
2412-1154 DÉPÔT-CLÉ INC. LOCK-IT STORAGE INC.	1986 02 14	Montréal
2411-8812 DESIGN SKEAN INC. SKEAN DESIGN INC.	1986 02 12	Montréal
2412-0222 DIGITAL PLUS INC.	1986 02 13	Montréal
2412-2301 DIONNE PIÈCES USAGÉES INC.	1986 02 14	Rimouski
2412-0107 DISCO-BAR «LE CABARET» DISRAËLI INC.	1986 02 13	Frontenac
2412-0297 DISTINCTION-PLUS INC.	1986 02 12	Longueuil
2411-5446 DISTRIBUTIONS FRANCIS INC.	1986 02 10	Kamouraska
2411-7731 LES DISTRIBUTIONS IMPACT PLUS DU QUÉBEC INC.	1986 02 11	Laval
2412-2079 DISTRIBUTIONS ROBERT TRUDEAU INC.	1986 02 14	Iberville
2412-2152 DISTRIBUTIONS ROMAIN SAUCIER INC.	1986 02 17	Kamouraska
2412-0099 DISTRIBUTION MOBUS PIÈCES D'AUTOS INC.	1986 02 13	Chicoutimi
2411-8226 DISTRIBUTION PIERRE SOULIÈRE INC.	1986 02 11	Longueuil
2412-2194 DISTRIBUTION P.G.R. INC.	1986 02 14	Gaspé
2411-6238 DOMINIQUE ANTAYA INC.	1986 02 12	Richelieu
2434-4467 DUO MËNAGE INC.	1986 02 12	Longueuil
2334-5242 ÉCOLE DE HOCKEY ET PATINAGE NORTH SHORE INC. NORTH SHORE HOCKEY AND SKATING SCHOOL INC.	1986 01 29	Montréal
2411-7111 LES ÉDITIONS DE L'ÉCRAN INC.	1986 02 11	Montréal

Dénomination sociale et sa version	Date de constitution	District judiciaire
2411-7160 LES ENTREPRENEURS J.A.L.C.O. INC.	1986 02 12	Joliette
2411-8085 LES ENTREPRISES ACTIVEL INC.	1986 02 11	Terrebonne/Joliette
2411-7061 ENTREPRISES DE DÉVELOPPEMENT SODEGES INC.	1986 02 11	Beauharnois
2411-8606 ENTREPRISES DE PAVAGE (PGA) INC.	1986 02 10	Montréal
2411-7855 LES ENTREPRISES JACQUES MASSON INC.	1986 02 12	Terrebonne
2412-1907 ENTREPRISES J. POTHIER INC.	1986 02 14	Arthabaska
2434-4624 LES ENTREPRISES KAI MAH LTÉE	1986 02 11	Montréal
2411-8838 LES ENTREPRISES MICHEL LÉVEILLÉ, ENTREPRENEUR EN TUILES ET CÉRAMIQUE INC.	1986 02 12	Québec
2411-7830 LES ENTREPRISES RAYMOND THIVIERGE INC.	1986 02 12	Longueuil
2411-6287 LES ENTREPRISES ROLAND LOISELLE INC.	1986 02 13	Longueuil
2434-4699 LES ENTREPRISES TAING LEANG HUOT LTÉE	1986 02 13	Montréal
2412-2145 ÉPICERIE C.L. INC.	1986 02 17	Saint-François
2411-8770 EPOXYPRO INC.	1986 02 12	Saint-François
2412-2269 ÉQUIPEMENTS ARMENTI INC.	1986 02 17	Montréal
2411-6717 LES ÉQUIPEMENTS DE CULTURE PHYSIQUE PRO-TEC INC.	1986 02 10	Longueuil
2411-8069 LES ÉQUIPEMENTS SOULANGES LTÉE	1986 02 12	Beauharnois
2411-8549 ÉRECTION FER-PLUS INC.	1986 02 06	Saint-François
2411-8473 ERNEST MARC FORTIN INC.	1986 02 12	Québec

Dénomination sociale et sa version	Date de constitution	District judiciaire
2434-4772 ETHYPHARM INC.	1986 02 12	Montréal
2333-7785 LES EXCAVATIONS WILLIAM OGILVIE & FILS INC.	1986 01 13	Terrebonne
2412-1592 LES FERMES TURMEL INC.	1986 02 12	Beauce
2411-8424 FERME 2-105 INC.	1986 02 12	Beauce
2412-0552 LA FERME GIROLOIS INC.	1986 02 13	Iberville
2412-1568 FERME J.M. FELX INC.	1986 02 13	Beauharnois
2412-2103 FERME LALILUC INC.	1986 02 14	Beauce
2411-7004 FERME LIOJAC INC.	1986 02 07	Kamouraska
2412-2061 FERME MARYGO INC.	1986 02 14	Beauce
2411-7780 FILION ROBERT & ASSOCIÉS INC.	1986 02 11	Québec
2412-0230 FILTR-O INC.	1986 02 17	Montréal
2412-0214 FONNARD INC.	1986 02 14	Laval
2411-8564 FORESTERIE M.E.R.C. INC.	1986 02 06	Abitibi
2411-8572 FOYER LANTHIER-TREMBLAY INC.	1986 01 31	Joliette
2434-4681 FRIGO-MOBILIER INC.	1986 02 13	Longueuil
2412-0446 GALERIES CARMEN CÔTÉ INC.	1986 02 12	Montréal
2411-8135 GARANTIE G.A. INC.	1986 02 11	Québec
2412-1899 GÉRARD SOREL INC.	1986 02 14	Saint-Hyacinthe
2411-8101 LES GESTIONS DAMIEN RUEST INC.	1986 02 10	Rimouski

Dénomination sociale et sa version	Date de constitution	District judiciaire
2412-1618 GESTIONS J.C.G. INC.	1986 02 12	Bedford
2412-0115 LES GESTIONS LOGIM INC.	1986 02 14	Québec
2411-8721 LES GESTIONS MALIPA INC.	1986 02 13	Terrebonne
2412-0545 GESTION ARLISS THIVIERGE INC.	1986 02 13	Charlevoix
2411-8820 GESTION BIBIANE BOISSONNEAULT INC.	1986 02 12	Frontenac
2412-0248 GESTION CARPIQ INC.	1986 02 17	Terrebonne
2412-0131 GESTION C.M.R. INC.	1986 02 14	Gaspé
2434-4400 GESTION DE CRÉDIT PME INC.	1986 02 10	Montréal
2412-2210 GESTION D.L.L. INC.	1986 02 17	Montréal
2411-7467 GESTION H.R.G. LTÉE	1986 02 11	Québec
2411-7145 GESTION IMMODOMUS INC.	1986 02 11	Montréal
2412-0271 GESTION J.A. MORIN INC.	1986 02 14	Charlevoix
2411-8358 GESTION J.P.M. MARQUIS INC.	1986 02 11	Montréal
2412-1113 GESTION KIROUAC INC.	1986 02 17	Québec
2411-8366 GESTION LILIANE GAGNON INC.	1986 02 11	Chicoutimi
2434-4640 GESTION L.P.C. INC.	1986 02 12	Longueuil
2412-1873 GESTION MICHEL GÉLINAS INC.	1986 02 14	Montréal
2412-0578 GESTION NORMAND JOLY INC.	1986 02 14	Québec
2411-7509 GESTION PIERROT INC.	1986 02 10	Alma

Dénomination sociale et sa version	Date de constitution	District judiciaire
2412-0339 GESTION PIER-CLAUD INC.	1986 02 12	Saint-François
2412-2186 GESTION POLITAL INC. <i>POLITAL HOLDINGS INC.</i>	1986 02 17	Montréal
2434-4483 GESTION P.A.W. & ASSOCIÉS INC.	1986 02 12	Longueuil
2411-8929 GESTION P.-A. MAHEUX INC.	1986 02 13	Québec
2412-1691 GESTION RÉCRÉHOTEL INC.	1986 02 13	Québec
2411-8630 GESTION ROLLANDE BOHÉMIER INC.	1986 02 12	Joliette
2411-8465 GESTION TR. TH. INC.	1986 02 12	Iberville
2412-1097 GILLES LUSSIER INC.	1986 02 17	Beauharnois
2412-2277 GRESKO LTÉE	1986 02 17	Longueuil
2411-8499 LE GROUPE GILMAR INC.	1986 02 13	Terrebonne
2411-8317 LE GROUPE JACOM INC.	1986 02 10	Longueuil
2412-0081 LE GROUPE LORTIE INC.	1986 02 14	Québec
2412-1881 GROUPE MÉCANITEC INC.	1986 02 14	Trois-Rivières
2412-0024 LE GROUPE SOLIVOX INC.	1986 02 13	Laval
2434-3915 LE GROUPE UNICOMP LTÉE	1986 02 11	Montréal
2412-0487 LES HABITATIONS DE LA RIVE INC.	1986 02 12	Longueuil
2412-1139 HABITATION L'ACADIE INC.	1986 02 14	Iberville
2411-7798 HABITATS L.E.C. INC.	1986 02 11	Québec
2411-7152 HÔPITAL VÉTÉRINAIRE LES SAULES INC.	1986 02 11	Québec

Dénomination sociale et sa version	Date de constitution	District judiciaire
2411-8218 HUGRON, TRUDEL & ASS. INC.	1986 02 12	Montréal
2434-4822 LES IMMEUBLES CHRISTOPHE-COLOMB INC.	1986 02 13	Montréal
2411-8200 INVESTISSEMENTS D.I. INC.	1986 02 12	Montréal
2412-0867 LES INVESTISSEMENTS EL-GEM INC. EL-GEM INVESTMENTS INC.	1986 02 17	Montréal
2412-2293 LES INVESTISSEMENTS FI & LO LTÉE	1986 02 14	Montréal
2411-6980 LES INVESTISSEMENTS MDF MONT-LAURIER INC.	1986 02 10	Labelle
2412-1758 INVESTISSEMENTS TECHMED INC.	1986 02 14	Montréal
2411-8341 INVESTISSEMENTS ZAK INC. ZAK INVESTMENTS INC.	1986 02 11	Montréal
2412-1733 ISIDORE LABRIE (1986) LTÉE	1986 02 14	Kamouraska
2412-0438 JEDO INC.	1986 02 13	Longueuil
2412-2566 J.B. HUTSON, CONSULTANT INC.	1986 02 17	Longueuil
2412-1949 J.L. PAQUIN CARROSSERIE LTÉE	1986 02 17	Montréal
2411-8671 J.P. INSTALLATIONS BRÛLEUR INC.	1986 02 12	Laval
2412-0933 J. BÉLANGER ET ASSOCIÉS, INFORMATIENS CONSEIL INC.	1986 02 17	Longueuil
2334-3338 KADYNIA INC.	1986 01 24	Gaspé
2412-0263 LABORATOIRE HOMÉOPATHIQUE DU CANADA L.H.C. INC.	1986 02 13	Longueuil
2411-8796 LACHANCE ET MICHAUD INC.	1986 02 12	Québec
2412-0412 LEBEL LEVASSEUR & ASSOCIÉS INC.	1986 02 13	Québec

Dénomination sociale et sa version	Date de constitution	District judiciaire
2411-7483 LÉO TREMBLAY MEUBLES INC.	1986 02 11	Rimouski
2411-8234 LESSARD SUR LA CÔTE (1986) LTÉE	1986 02 12	Chicoutimi
2412-0057 LOCATION D'ÉQUIPEMENT INFORMATIQUE DUPLAIN INC.	1986 02 13	Québec
2411-8374 LOCATION D'OUTILLAGE S.M.L. INC.	1986 02 11	Beauce
2434-3949 LOUISE BONNETERRE INC.	1986 02 12	Longueuil
2434-3931 LOUISE THIBAUT COURTIER D'ASSURANCES INC.	1986 02 12	Montréal
2412-0321 LOUIS CÔTÉ & FILS, BRIQUETEURS INC.	1986 02 12	Bedford
2434-4475 L. HUOT INC.	1986 02 12	Longueuil
2411-5479 MACHINO INC.	1986 02 11	Montréal
2411-7210 MAGLOIRE RIOUX ASSURANCE INC.	1986 02 12	Québec
2411-7434 LES MANUFACTURIERS METATRON INC. <i>METATRON MANUFACTURING INC.</i>	1986 02 11	Montréal
2434-3865 LES MARBRES UNIS INC.	1986 02 10	Montréal
2411-7962 MARCHÉ D'ALIMENTATION NEUVILLE INC.	1986 02 10	Québec
2411-7723 MARCHÉ STE-ANNE DE BELLEVUE INC.	1986 02 11	Montréal
2434-4491 MARKETING TAG INC. <i>TAG MARKETING INC.</i>	1986 02 12	Montréal
2412-1964 MAXIVERT INC.	1986 02 17	Terrebonne
2412-0891 MÉDIGEXCO EXPERTS-CONSEILS INC.	1986 02 13	Laval
2412-1857 MÉTAL 10,000 INC.	1986 02 17	Québec

Dénomination sociale et sa version	Date de constitution	District judiciaire
2411-8028 MOBILIER FLEURY INC.	1986 02 10	Montréal
2412-1659 MODES ARC-EN-CIEL INTERNATIONALE INC. RAINBOW FASHIONS INTERNATIONAL INC.	1986 02 13	Longueuil
2412-2038 LES MODULES PANOTECK LTÉE	1986 02 14	Bedford
2411-7194 MORIN LOCATION INC.	1986 02 12	Beauce
2412-2053 MOTO SPORT NEWMAN INC.	1986 02 13	Montréal
2412-0495 LES MULTI-SERVICES PIERRE LAMBERT INC.	1986 02 13	Joliette
2411-7129 MUSAC INC.	1986 02 11	Chicoutimi
2412-2020 NADEAU, LEMIEUX INC.	1986 02 13	Longueuil
2411-7087 NEIL ARNOVITZ INC.	1986 02 11	Montréal
2434-4434 NORMEDCO INC.	1986 02 10	Montréal
2412-2228 OSCAR CARON & FILS INC.	1986 02 14	Kamouraska
2411-8168 PAPETERIE MARCOTTE INC.	1986 02 11	Roberval
2411-8093 PARMA CONSTRUCTION (1986) INC.	1986 02 10	Longueuil
2411-8077 PATATES FRITES ROGER INC.	1986 02 10	Montréal
2412-1121 PAVILLON DES GOURMETS INC.	1986 02 14	Laval
2412-2616 LA PEAUSSERIE DE QUÉBEC INC.	1986 02 17	Québec
2412-0305 PEINTURES ET LAQUES A.B. INC.	1986 02 11	Joliette
2412-1972 LES PEINTURES RENOBEC INC.	1986 02 17	Laval

Dénomination sociale et sa version	Date de constitution	District judiciaire
2411-8176 LES PLACEMENTS ALAIN GRAVEL INC.	1986 02 11	Québec
2412-1105 PLACEMENTS GUY LUSSIER INC.	1986 02 17	Beauharnois
2412-2558 LES PLACEMENTS GUY TROTTIER INC.	1986 02 17	Québec
2412-0909 LES PLACEMENTS LETTRE ET TURCOTTE INC.	1986 02 17	Montréal
2411-8440 PLOMBERIE ROLLY INC.	1986 02 12	Abitibi
2412-2160 POISSONNERIES LE MATELOT LTÉE	1986 02 14	Mingan
2411-8663 LES POMPAGES DE BÉTON P.B. INC.	1986 02 12	Saint-Hyacinthe
2434-3899 LES PRODUCTIONS 5 ÉTOILES INC.	1986 02 10	Montréal
2411-8382 LES PRODUCTIONS TÉLÉ-SCRIPT INC.	1986 02 11	Montréal
2411-8523 PRODUITS J.C.G. INC.	1986 02 06	Trois-Rivières
2434-4814 PROMOTIONS D.B.L. INC.	1986 02 13	Joliette
2412-0842 PROMOTIONS L'HOMME GÉNÉREUX INC.	1986 02 12	Longueuil
2412-2582 PRO-VAC INC.	1986 02 17	Québec
2411-8994 PRO SERI INC.	1986 02 13	Montréal
2411-8804 QUINCAILLERIE D.N.D. INC.	1986 02 12	Drummond
2411-5438 QUINCAILLERIE MISTASSINI INC.	1986 02 10	Roberval
2412-2178 QUINCAILLERIE SELEC INC.	1986 02 17	Québec
2412-0032 RECYCLAGE AUTOMOBILES GRAVEL INC.	1986 02 13	Terrebonne
2412-1162 LES RÉNOVATIONS ANDRÉ LEMIRE INC.	1986 02 17	Montréal

Dénomination sociale et sa version	Date de constitution	District judiciaire
2411-8598 LES RESSOURCES VALNORD INC.	1986 02 10	Abitibi
2411-5461 RESTAURANT CARTHAGE INC.	1986 02 10	Québec
2411-6667 REVÊTEMENT HORIZON 2000 INC.	1986 02 10	Saint-Maurice
2434-3873 R. M. BRONZAGE INC.	1986 02 10	Terrebonne
2412-0529 SALON SERGE LAROCQUE COIFFURE INC.	1986 02 13	Montréal
2412-0511 SEDNA - ÉTUDES ET TRAVAUX MARITIMES INC.	1986 02 13	Montréal
2411-5495 SERGE DAIGLE ENTREPRENEUR ÉLECTRICIEN INC.	1986 02 11	Joliette
2412-0537 LES SERRES MODULAIRES V.L.D. INC.	1986 02 14	Frontenac
2411-7343 SERVAIS ET BÉLISLE INC.	1986 02 10	Montréal
2412-1766 LES SERVICES DE GESTION BRIE INC.	1986 02 14	Longueuil
2434-4525 LES SERVICES PROFESSIONNELS I.S.C.S.I. INC.	1986 02 13	Laval
2411-8622 SERVICE D'ENQUÊTES J.L. INC.	1986 02 12	Iberville
2411-8689 SID-SPEQ (1) INC.	1986 02 12	Montréal
2434-4632 SIPMAR INC.	1986 02 12	Laval
2434-4665 SOCIÉTÉ D'EXPLORATION AUMINE INC.	1986 02 12	Abitibi
2412-0396 SOCIÉTÉ IMMOBILIÈRE 5200 INC.	1986 02 13	Longueuil
2412-0347 SOCIÉTÉ IMMOBILIÈRE CLAUZAN INC.	1986 02 12	Québec
2412-1709 SODIDOC INC.	1986 02 13	Québec
2412-2236 LE SOMMELIER DU VIEUX BELOEIL INC.	1986 02 17	Longueuil

Dénomination sociale et sa version	Date de constitution	District judiciaire
2412-1832 SOUCY COSMÉTIQUES INC.	1986 02 14	Québec
2411-7459 LES STRUCTURES D'ACIER BEYCRA INC.	1986 02 10	Longueuil
2412-2046 TAPIS FLO-DIA INC.	1986 02 14	Québec
2434-3964 TEHPAN CONSTRUCTION INC.	1986 02 12	Beauharnois
2412-1683 TECNOR AVIATION INC.	1986 02 13	Chicoutimi
2434-3923 LES TÉLÉPRODUCTIONS AFFAIRES MONDIALES INC. WORLD AFFAIRS TELEVISION PRODUCTIONS INC.	1986 02 11	Montréal
2411-7848 LES TERRASSES RAMABEL INC.	1986 02 11	Joliette
2412-1584 TRADITION DEVBEC INC.	1986 02 17	Montréal
2411-7178 AU TRAITEUR 2000 INC.	1986 02 12	Longueuil
2411-7954 TRANSPORTS K.M.J. INC.	1986 02 10	Frontenac
2412-1188 TRANSPORT DENIS MEUNIER INC.	1986 02 17	Montréal
2411-8044 TRANSPORT D.L. LAVOIE INC.	1986 02 10	Roberval
2411-7475 TRANSPORT G.L.R. INC.	1986 02 10	Montmagny
2412-2244 TRANSPORT MANZEROLLE INC.	1986 02 17	Québec
2411-6253 TRANSPORT MARCEL GINGRAS INC.	1986 02 13	Longueuil
2411-7806 TRÉNERCO INC.	1986 02 11	Québec
2411-7749 TRI-MEC INC.	1986 02 11	Montréal
2412-1980 T.B. SERVICES TECHNIQUES LTÉE	1986 02 17	Laval
2411-8911 VAFA INC.	1986 02 13	Montréal

Dénomination sociale et sa version	Date de constitution	District judiciaire
2411-8143 VEAUX STE-HÉLÈNE INC.	1986 02 10	Saint-Hyacinthe
2411-7707 VICTOR VICTORIA INC.	1986 02 11	Québec
2412-2590 VITRERIE ÉCONOVERRE INC.	1986 02 17	Québec
2412-0461 ZYNERGY MAÎTRE FABRICANT INC. ZYNERGY MASTERCRAFT INC.	1986 02 13	Montréal
2411-8150 ZYTEK INC.	1986 02 10	Montréal

*L'inspecteur général des
institutions financières.*
JEAN-MARIE BOUCHARD

59

Délivrance d'un certificat de continuation

L'inspecteur général des institutions financières donne avis qu'il a délivré un certificat de continuation à chacune des compagnies suivantes:

Dénomination sociale	Date de constitution	Date de continuation	Nouvelle dénomination sociale s'il y a lieu
1366-4503 ACCESSOIRES LÉGER INC.	1975 08 04	1986 02 12	
1462-3409 AIGUISAGE LANGLOIS INC.	1975 10 01	1986 02 07	
1190-4299 AUTOMOBILE PAQUIN LTÉE	1955 12 01	1986 02 12	
1637-4346 BAS & CHAUSSETTES GINA LTÉE	1974 03 06	1986 02 17	LES IMPORTATIONS GINA INC. GINA IMPORTS INC.
1236-9088 BEAUCHEMIN - BEATON - LAPOINTE INC.	1972 06 25	1986 01 22	
1629-2716 BERGERON & SAURIOL INC.	1978 08 24	1986 02 12	
1637-7830 BRASSERIE AQUARIUS INC.	1979 07 19	1986 02 10	

Dénomination sociale	Date de constitution	Date de continuation	Nouvelle dénomination sociale s'il y a lieu
1337-4665 CARAVANE MONTCLAIR LTÉE	1972 12 12	1986 02 10	1337-4665 QUÉBEC INC.
1370-3640 LA COMPAGNIE D'INVESTISSEMENTS WONG KOW LIMITÉE	1974 11 13	1986 02 07	
1632-8726 CONSTRUCTION JEAN LATREILLE INC.	1979 01 12	1986 02 06	
1160-8767 COUVRE-SIÈGES SHERBROOKE INC.	1961 08 31	1986 02 11	
1354-6098 ÉLEVATEURS MÉTROPOLITAIN INC.	1974 01 22	1986 02 11	TECHNO FORMES INC.
1462-5594 LES ENTREPRISES DESMI INC.	1975 10 14	1986 01 14	
1477-8443 LES ENTREPRISES D'HÔTELLERIE MARCEL MIRON INC.	1977 05 18	1986 02 11	
1235-5954 LES ENTREPRISES ROGER AYOTTE INC.	1969 10 08	1986 02 07	
1360-4152 ÉPICERIE C.E. GAGNON & FILS LTÉE	1974 11 26	1986 02 10	
1633-7115 LA FAUNE DOMESTIQUE QUÉBEC INC.	1979 02 13	1986 02 06	
1627-5380 FERMES MARCEL GRÉGOIRE & FILS INC.	1978 06 19	1986 02 12	
1208-2525 FONDS JÉRÔMIENS INC.	1965 03 16	1986 02 14	
1477-6090 GÉOLA LTÉE	1977 04 18	1986 01 09	
1277-7173 GESTION NOEMA INC.	1970 01 08	1986 02 10	
1263-1057 GINGRAS ET RUELLAND INC.	1972 03 05	1986 02 12	LES PLACEMENTS M.H.B. INC.
1346-8442 GUY FAUBERT INC.	1973 08 21	1986 02 11	
1183-9784 IMPRIMERIE BO MODÈLE INC.	1959 03 13	1986 02 12	

Dénomination sociale	Date de constitution	Date de continuation	Nouvelle dénomination sociale s'il y a lieu
1118-9024 IMPRIMERIE MID-CITY LIMITÉE	1965 12 16	1986 02 12	
1103-4485 JULIA OF SNOWDON INC.	1964 04 09	1986 02 14	1103-4485 QUÉBEC INC.
1171-5646 JULIEN & FRÈRES (BAIE-COMEAU) INC.	1965 04 09	1986 02 13	
1131-3301 J.J. JACOB & FILS LTÉE	1963 12 10	1986 02 07	
1349-8274 LOCATION PARAGON INC.	1972 09 07	1986 02 07	
1157-6758 L. MIVILLE INC.	1965 02 10	1986 01 10	
1361-0803 MALOPA INC.	1975 01 06	1986 02 06	
1505-3325 MERCERIE MARCEL PERRAS INC.	1976 10 18	1986 02 17	
1626-9615 MIROGEC INC.	1978 05 29	1986 02 12	
1641-0052 OPTIQUE DU NORD-OUEST INC.	1980 01 21	1986 02 10	
1467-4576 PAGETEL INC.	1976 05 31	1986 02 11	
1197-8194 PARQUET DE LUXE INC.	1970 05 29	1986 02 10	
1363-4837 LES PIÈCES D'AUTOS J. PRESSEULT INC.	1975 05 12	1986 02 11	
1211-9335 LES PLASTIQUES NORAB INC.	1971 05 25	1986 02 17	LES ENTREPRISES ANDRÉ BARON INC.
1105-8880 POWER PRESSE INC.	1959 03 03	1986 02 13	
1183-7382 PRÉVOST CAR INC.	1957 03 29	1986 02 13	
1639-2300 PRODELEC INC.	1979 10 04	1986 02 11	
1197-9473 LES PRODUCTIONS CHARLES LINTON INC.	1970 03 02	1986 01 16	

Dénomination sociale	Date de constitution	Date de continuation	Nouvelle dénomination sociale s'il y a lieu
1627-4656 RESTAURANT GAN EDEN INC.	1978 06 14	1986 02 17	CENTRE DE CADEAU GAN-EDEN INC. GAN-EDEN GIFT CENTER INC.
1238-4855 ROMÉO BESSETTE & FILS INC.	1967 05 29	1986 02 10	
1307-7243 SOCIÉTÉ DE GESTION JAY BEE LTÉE	1962 05 25	1986 02 11	
1253-8567 LA SOCIÉTÉ D'INVESTISSEMENTS NOBLESSE INC.	1967 02 27	1986 02 11	
1363-8689 SYSTÈME HUNTINGDON INC.	1975 06 02	1986 02 11	
1306-8481 TECSO INC.	1969 07 03	1986 02 10	SOTEC CONSTRUCTION INC.
1360-8039 LES VIANDES LAROCHE INC.	1974 12 12	1986 02 14	

*L'inspecteur général des institutions financières,
JEAN-MARIE BOUCHARD*

59

Délivrance d'un certificat de fusion

L'inspecteur général des institutions financières donne avis qu'il a délivré un certificat de fusion à chacune des compagnies suivantes:

Dénomination sociale et sa version	Dénomination sociale des compagnies fusionnées	Date de fusion	District judiciaire
2412-0370 LES INDUSTRIES DBM LTÉE DBM INDUSTRIES LTD.	2333-9229 QUÉBEC INC. LES INDUSTRIES DBM LIMITÉE	1986 01 31	Montréal

*L'inspecteur général des institutions financières,
JEAN-MARIE BOUCHARD*

59

Délivrance d'un certificat de modification

L'inspecteur général des institutions financières donne avis qu'il a délivré un certificat de modification à chacune des compagnies suivantes:

Dénomination sociale	Date de constitution	Date de modification	Modifications
1864-6273 1864-6273 QUÉBEC INC.	1982 12 17	1986 02 06	de la dénomination sociale: CINÉSELECTION (1986) INC.
1864-7198 1864-7198 QUÉBEC INC.	1982 12 21	1986 02 10	du capital-actions
2173-1930 2173-1930 QUÉBEC INC.	1984 07 31	1986 02 07	du district: Abitibi
2312-2419 2312-2419 QUÉBEC INC.	1984 11 01	1986 01 09	du district: Montréal
2312-4175 2312-4175 QUÉBEC INC.	1984 11 07	1986 02 14	de la dénomination sociale: GALERIE DE BELLEFEUILLE INC.
2312-5222 2312-5222 QUÉBEC INC.	1984 11 09	1986 02 07	de la dénomination sociale: GESTION LUMESCO INC.
2313-4935 2313-4935 QUÉBEC INC.	1985 09 05	1986 02 05	de la dénomination sociale: GESTION SOYAJES INC.
2314-9123 2314-9123 QUÉBEC INC.	1985 01 28	1986 02 10	de la dénomination sociale: CONSTRUCTION TK INC.
2314-9263 2314-9263 QUÉBEC INC.	1985 02 13	1986 02 04	du district: Beauharnois
2315-0386 2315-0386 QUÉBEC INC.	1985 01 14	1986 02 11	du capital-actions
2319-1901 2319-1901 QUÉBEC INC.	1985 04 15	1986 02 07	de la dénomination sociale: LES DISTRIBUTEURS DE QUINCAILLERIE NEWTON INC.
2320-8259 2320-8259 QUÉBEC INC.	1985 05 16	1986 01 31	de la dénomination sociale: MAISON FUNÉRAIRE WILSON CANADA INC. WILSON FUNERAL HOME CANADA INC.

Dénomination sociale	Date de constitution	Date de modification	Modifications
2325-9799 2325-9799 QUÉBEC INC.	1985 08 23	1986 02 10	1) de la dénomination sociale: ALIMENTS EN TRANSIT-ESTRIE INC. 2) du capital-actions
2325-9898 2325-9898 QUÉBEC INC.	1985 08 26	1986 02 12	de la dénomination sociale: LES INVESTISSEMENTS DEVFOR INC. DEVFOR INVESTMENTS INC.
2326-2249 2326-2249 QUÉBEC INC.	1985 09 04	1986 02 06	de la dénomination sociale: MULTICUBES INC.
2326-2280 2326-2280 QUÉBEC INC.	1985 09 04	1986 02 05	de la dénomination sociale: GESTION GÉRARD DUFRESNE INC.
2326-2355 2326-2355 QUÉBEC INC.	1985 08 29	1986 01 17	de la dénomination sociale: LES PRODUCTIONS PUBLICITAIRES SURE-IMAGE INC.
2326-7149 2326-7149 QUÉBEC INC.	1985 09 10	1986 02 17	du capital-actions
2327-0259 2327-0259 QUÉBEC INC.	1985 09 17	1986 02 10	de la dénomination sociale: GESTION ROGER PARADIS INC
2327-5548 2327-5548 QUÉBEC INC.	1985 09 23	1986 02 11	de la dénomination sociale: COMMUNICATIONS MARSY INC.
2329-2410 2329-2410 QUÉBEC INC.	1985 10 23	1986 02 11	de la dénomination sociale: LE SALON DE QUILLES PITT INC.
2329-3764 2329-3764 QUÉBEC INC.	1985 10 28	1986 02 10	de la dénomination sociale: LES AGENCES NICOLE & ROGER INC.
2329-3780 2329-3780 QUÉBEC INC.	1985 10 28	1986 02 14	1) de la dénomination sociale: AUTOCAR LE CANADIEN INC. 2) du district: Saint-François
2329-5264 2329-5264 QUÉBEC INC.	1985 10 25	1986 01 27	de la dénomination sociale: BROUSSEAU ÉLECTRIQUE INC.

Dénomination sociale	Date de constitution	Date de modification	Modifications
2329-5892 2329-5892 QUÉBEC INC.	1985 10 28	1986 02 14	1) de la dénomination sociale: AUTOCAR TRADITION INC. 2) du district: Québec
2329-6130 2329-6130 QUÉBEC INC.	1985 10 29	1986 02 10	de la dénomination sociale: GESTION D. TOUSIGNANT LTÉE
2329-7682 2329-7682 QUÉBEC INC.	1985 11 04	1986 02 13	1) de la dénomination sociale: MOULIN AUX ABÉNAKIS INC. 2) du district: Beauce
2330-4678 2330-4678 QUÉBEC INC.	1985 11 14	1985 12 27	de la dénomination sociale: LES PRODUITS RAYMOND INC.
2330-4694 2330-4694 QUÉBEC INC.	1985 11 14	1985 12 27	de la dénomination sociale: LE JARDIN SUPER FRAIS INC.
2330-4843 2330-4843 QUÉBEC INC.	1985 11 15	1986 02 06	du district: Laval
2330-4843 2330-4843 QUÉBEC INC.	1985 11 15	1986 02 04	de la dénomination sociale: BARIL & FRÈRES (1986) LTÉE
2330-7945 2330-7945 QUÉBEC INC.	1985 11 20	1986 01 31	1) de la dénomination sociale: JAT TOURS INC. 2) du district: Montréal
2330-9149 2330-9149 QUÉBEC INC.	1985 11 25	1986 02 14	de la dénomination sociale: LES SUPER GLISSADES DE ST-JEAN-DE-MATHA INC.
2331-0998 2331-0998 QUÉBEC INC.	1985 11 28	1986 02 11	de la dénomination sociale: RESTAURANT CLASSICO INC.
2331-1830 2331-1830 QUÉBEC INC.	1985 11 28	1986 02 11	1) de la dénomination sociale: LES ENTREPRISES R. PHILIBERT INC. 2) du district: Rimouski
2331-7449 2331-7449 QUÉBEC INC.	1985 12 09	1986 01 21	de la dénomination sociale: GESTION FR-MS INC.
2331-9643 2331-9643 QUÉBEC INC.	1985 12 12	1986 02 13	1) de la dénomination sociale: CONCEPT LE BOLVERT INC. 2) du capital-actions

Dénomination sociale	Date de constitution	Date de modification	Modifications
2332-0922 2332-0922 QUÉBEC INC.	1985 12 17	1986 02 14	de la dénomination sociale: LES AUTOMOBILES BOULEVARD ST-MARTIN (LAVAL) INC.
2332-2977 2332-2977 QUÉBEC INC.	1985 12 17	1986 02 10	de la dénomination sociale: J.C.B. QUÉBEC INVESTIGATION ET SÉCURITÉ INC.
2332-6127 2332-6127 QUÉBEC INC.	1985 12 31	1986 02 11	du district: Saint-François
2332-6481 2332-6481 QUÉBEC INC.	1985 12 31	1986 02 11	du district: Richelieu
2332-7596 2332-7596 QUÉBEC INC.	1985 12 30	1986 02 11	de la dénomination sociale: CLÔTURES UNIVERSELLES (1986) INC.
2332-8610 2332-8610 QUÉBEC INC.	1985 12 19	1986 02 13	de la dénomination sociale: GESTION R. CASAVANT INC.
2333-0681 2333-0681 QUÉBEC INC.	1985 12 20	1986 02 12	de la dénomination sociale: VIDÉO CAMPEAU ET LENOIR INC.
2333-2018 2333-2018 QUÉBEC INC.	1985 12 30	1986 02 13	de la dénomination sociale: GESTION GEMOBER INC.
2333-2810 2333-2810 QUÉBEC INC.	1985 12 30	1986 02 06	de la dénomination sociale: LES ENTREPRISES JATHIER INC.
2333-8106 2333-8106 QUÉBEC INC.	1986 01 15	1986 02 04	de la dénomination sociale: ACCOMMODATION ROUSSEL INC.
2333-9567 2333-9567 QUÉBEC INC.	1986 01 20	1986 02 10	de la dénomination sociale: LES EXTRUSIONS MARCOUX INC.
2334-1662 2334-1662 QUÉBEC INC.	1986 01 24	1986 02 12	de la dénomination sociale: PARÉ & ASSOCIÉS COURTIERS EN VALEURS MOBILIÈRES INC.

Dénomination sociale	Date de constitution	Date de modification	Modifications
2334-1704 2334-1704 QUÉBEC INC.	1986 01 24	1986 02 05	de la dénomination sociale: DISTRIBUTION DE VÊTEMENTS R.C.P. LTEE
2334-3353 2334-3353 QUÉBEC INC.	1986 01 29	1986 02 11	de la dénomination sociale: AUTOMOBILES SIM INC.
2334-6349 2334-6349 QUÉBEC INC.	1986 02 03	1986 02 17	de la dénomination sociale: VOYAGES VINCENT INC.
2411-3466 2411-3466 QUÉBEC INC.	1986 02 05	1986 02 11	de la dénomination sociale: LES DÉVELOPPEMENTS INNOVATION INC.
2411-5990 2411-5990 QUÉBEC INC.	1986 02 05	1986 02 13	de la dénomination sociale: D.P.A. AUTO INC.
2434-0887 2434-0887 QUÉBEC INC.	1985 12 16	1986 01 31	de la dénomination sociale: LES ÉDITIONS DU RICHELIEU LTÉE
2434-3014 2434-3014 QUÉBEC INC.	1986 01 31	1986 02 10	de la dénomination sociale: PLASTIQUES PVC MONTRÉAL LTÉE MONTRÉAL PVC PLASTICS LTD.
2434-3543 2434-3543 QUÉBEC INC.	1986 01 30	1986 02 13	de la dénomination sociale: LE GROUPE CAPA INC.
2159-8370 AÉROVENT INC.	1983 09 06	1986 02 17	1) du capital-actions 2) des dispositions
1860-4066 AGENCE DE SÉCURITÉ HUDON (1982) INC.	1982 08 09	1986 02 11	de la dénomination sociale: LES INVESTIGATIONS J. PESANT INC.
2317-0319 AGENCE DE VOYAGE EUROCAN INC.	1985 02 21	1986 02 05	de la dénomination sociale: LES IMPORTATIONS EUROCANASIE INC.
2167-3504 AMBULANCE RICHARD & FILS LTÉE	1984 03 12	1986 02 11	de la dénomination sociale: SERVICE AMBULANCIER ACTION SANTÉ LTÉE

Dénomination sociale	Date de constitution	Date de modification	Modifications
1642-8880 APOBEC INC.	1980 03 19	1986 02 12	du capital-actions
1140-9927 ARCHAMBAULT DE STE-ROSE LTÉE	1961 02 07	1986 02 10	du nombre des administrateurs: minimum: 1 maximum: 3
1477-6249 AUBERGE DU VIEUX FOYER (1977) INC.	1977 05 16	1986 02 10	du capital-actions
2318-2926 BOUCHERIE GILLES GRAVEL INC.	1985 03 25	1986 02 13	du capital-actions
2155-9133 CENTRE DE PNEUS FRASER (1983) INC.	1983 06 01	1986 02 11	de la dénomination sociale: 2155-9133 QUÉBEC INC.
1841-6297 CENTRE D'ÉCONOMIE A.P. INC.	1980 12 11	1986 01 31	1) de la dénomination sociale: LES ENTREPRISES DE GESTION PALCO INC. 2) du district: Saint-Hyacinthe 3) du capital-actions 4) des dispositions 5) du nombre des administrateurs: minimum 1 maximum 10
2151-7388 CHAUSSURES LARIVIÈRE INC.	1983 02 25	1986 02 14	de la dénomination sociale: LES BOIS TRAITÉS DE BROSSARD INC.
2166-8512 LE CLUB DE L'ABONNÉ-MISE INC.	1984 02 27	1986 02 13	de la dénomination sociale: LA MAISON DU FRANC SOIE INC.
1842-1545 COMPTOIR CHEZ RAYMOND INC.	1980 12 30	1986 02 12	de la dénomination sociale: LES ENTREPRISES RAYMOND LEBLOND INC.
2157-7101 CONFÉRENCES E.S.A.D. INC.	1983 07 13	1986 02 10	des dispositions
2334-2074 CONSTRUCTIONS PLANTE, CLOUTIER & PLANTE LTÉE	1986 01 23	1986 02 06	du capital-actions
2312-4191 C.A. DENTAIRE LTÉE	1984 11 07	1986 01 29	1) de la dénomination sociale: C.A. INDUSTRIES LTÉE 2) du capital-actions

Dénomination sociale	Date de constitution	Date de modification	Modifications
1154-3154 DAN-A-DI INC.	1968 05 08	1986 02 07	de la dénomination sociale: SOFIBEC (1986) INC.
2170-6718 DISTRIBUTION D. BOIVIN INC.	1985 05 23	1986 02 17	de la dénomination sociale: SANITAIRE PLUS INC.
1855-0822 DUMONT, LATOUR & ASSOCIÉS ASSURANCES-VIE INC.	1982 02 18	1986 02 04	1) de la dénomination sociale: LES ASSURANCES JEAN-MARIE DUMONT INC. 2) du district: Saint-Hyacinthe 3) des dispositions
1624-9575 ÉLECTRICITÉ D'AUTO ROY INC.	1978 03 31	1986 02 06	1) de la dénomination sociale: OUTILLAGE R.R. INC. 2) du district: Montréal
2316-7059 ENTREPRENEUR GÉNÉRAL CONSTRUCTION RÉNOVATION ALLIANCE A.M.P.A. INC.	1985 02 11	1986 02 10	de la dénomination sociale: RÉNOVATIONS ALLENS MICHEL INC.
2334-2470 LES ENTREPRISES ALAIN CADIEUX LTÉE	1986 01 24	1986 02 12	de la dénomination sociale: ALAIN CADIEUX LTÉE
2329-2659 LES ENTREPRISES DE GESTION ROYER INC.	1985 10 23	1986 02 11	des dispositions
2170-8599 LES ENTREPRISES NORDEX INC.	1984 05 25	1986 02 17	du capital-actions
2334-6273 LES ENTREPRISES PARO LTÉE	1986 01 30	1986 02 10	du capital-actions
2156-8365 L'ESPACE DU VERSEAU INC.	1983 06 15	1986 02 12	de la dénomination sociale: CERVEAU, SERVICE RÉSEAU INC. BRAIN, NETWORK SERVICES INC.
2434-2743 GESTION JACQUES CHAMPAGNE INC.	1986 01 23	1986 02 17	1) du capital-actions 2) des restrictions à l'activité 3) des dispositions 4) du nombre des administrateurs: minimum 1 maximum 5
1841-6750 GESTION RICHARD MERCILLE INC.	1980 12 12	1986 02 14	du district: Montréal

Dénomination sociale	Date de constitution	Date de modification	Modifications
1633-9327 GESTION S.A.G. INC.	1979 02 20	1986 02 10	1) du capital-actions 2) des dispositions 3) du nombre des administrateurs: minimum 1 maximum 5
2311-3756 GEST MAG INC.	1984 10 22	1986 02 14	du capital-actions
1639-9743 GROUPE DEMETER INC.	1979 11 28	1986 02 12	du capital-actions
1852-4942 GROUPE ROBERT VEILLEUX LTÉE	1981 11 19	1986 02 14	1) du capital-actions 2) des dispositions
1647-5550 HEBDO DU CAP-DE-LA-MADELEINE/ TROIS-RIVIÈRES (1980) INC.	1980 09 15	1986 02 11	du nombre des administrateurs: minimum 1 maximum 15
1647-5535 HEBDO DU ST-AURICE (1980) INC.	1980 09 15	1986 02 11	du nombre des administrateurs: minimum 1 maximum 15
1133-2624 HÔTEL ST-LOUIS (HULL) LIMITÉE	1954 12 03	1986 02 11	de la dénomination sociale: GESTION ST-LOUIS DE HULL INC.
2319-3576 IMMEUBLES TIFO & ASSOCIÉS COURTIER INC.	1985 04 10	1986 02 06	du capital-actions
2329-8987 INVESTISSEMENTS DES RAPIDES INC.	1985 11 04	1986 02 13	du nombre des administrateurs: minimum 3 maximum 15
1630-1665 J.G. MARCHAND (1980) INC.	1978 10 02	1986 02 10	du capital-actions
2169-8907 LES LABORATOIRES S.L. (1981) INC.	1984 05 04	1985 12 27	du district: Chicoutimi
1364-9504 LALEMA INC.	1975 07 30	1986 02 14	1) du capital-actions 2) des dispositions
2325-4436 LIBRAIRIE LE PENTAGRAMME INC.	1985 08 23	1986 02 06	du capital-actions
1142-3290 MA-TEC INC.	1964 02 26	1986 02 10	du capital-action:

Dénomination sociale	Date de constitution	Date de modification	Modifications
2165-7481 MÉTAL DE LA CAPITALE INC.	1984 01 13	1986 02 14	du capital-actions
1156-1792 LES MÉTAUX PRESSÉS QUÉBEC INC.	1946 04 06	1985 12 30	du capital-actions
1849-0110 MEUNERIE MOBILE BELHUMEUR (1981) INC.	1981 08 04	1986 02 11	de la dénomination sociale: LABONTÉ-BELHUMEUR INC.
1110-3603 LES MODES DOWN TOWN LTÉE	1968 04 10	1986 02 06	de la dénomination sociale: GROUPE DTF LTÉE DTF GROUP LTD.
1644-4937 LES MOULÉES LAJOIE INC.	1980 05 13	1986 02 12	de la dénomination sociale: FERME AVI-JOIE INC.
1506-0148 PERSONNEL ADHOC INC.	1977 08 11	1986 02 17	1) du capital-actions 2) des dispositions
2327-0580 PHYSI DEV INC.	1985 09 16	1986 02 10	du district: Longueuil
2334-3031 PLACEMENTS H.B.F. INC.	1986 01 23	1986 02 10	de la dénomination sociale: PLACEMENTS H.B.S. INC.
1463-0743 LES PLACEMENTS UNACO LIMITÉE	1975 11 13	1986 02 11	du capital-actions
1259-8926 LA POISSONNERIE WALDMAN LTÉE	1956 05 14	1986 02 14	de la dénomination sociale: ENTREPRISES MOR-WAL INC. MOR-WAL ENTERPRISES INC.
2317-3164 LES PRODUCTIONS 03 INC.	1985 02 27	1986 02 06	de la dénomination sociale: POPULAIRE EXPRESS INC.
1856-6018 LES PRODUCTIONS DE LA CHASSE-GALERIE INC.	1982 04 01	1986 01 13	1) du capital-actions 2) des dispositions
1506-6467 PROPHARM INC.	1977 09 01	1986 02 11	1) du capital-actions 2) des dispositions
1843-5701 PRO-MO CLAUDE RACINE INC.	1981 02 27	1986 02 12	de la dénomination sociale: SALON DE BILLARD CHARLESBOURG INC.

Dénomination sociale	Date de constitution	Date de modification	Modifications
1647-5543 PUBLI PRODUCTION INC.	1980 09 15	1986 02 11	du nombre des administrateurs: minimum 1 maximum 15
1136-5830 QUINCAILLERIE QUÉMONT INC.	1969 06 05	1986 02 06	de la dénomination sociale: GESTION PAUJAC LTÉE
2310-7121 LE RELAIS DU SPORTIF R.B. INC.	1984 10 01	1986 02 10	de la dénomination sociale: GESTION RENÉ BLOUIN INC.
1841-6479 ROLAND POIRIER INC.	1980 12 12	1985 12 30	du district: Saint-Hyacinthe
2332-0278 SOCIÉTÉ POUR LA PROTECTION DES LOGICIELS DU QUÉBEC INC.	1985 12 16	1986 02 12	du nombre des administrateurs: minimum: 1 maximum: 10
1642-4418 TECHNIKAUTO INC.	1980 03 04	1986 02 12	du district: Saint-Maurice
2324-3355 VALET ST-PAUL INC.	1985 07 22	1986 01 10	du capital-actions
1168-2887 VIC MÉTAL CORPORATION	1965 09 01	1986 02 11	du capital-actions

*L'inspecteur général des
institutions financières,
JEAN-MARIE BOUCHARD*

59

Compagnies (Partie III) — Loi sur les

Lettres patentes

L'inspecteur général des institutions financières donne avis qu'il a accordé des lettres patentes constituant en corporation chacune des corporations suivantes:

Dénomination sociale et sa version	Date de constitution	Siège social
2323-8629 ALTERNATIVE PÉDAGOGIQUE LES PETITS SOLEILS	1986 02 11	1490, rang Ruisseau Laprade, Saint-Roch-de-Richelieu
2412-0685 LES ARRONDIS L'ARC INC.	1986 02 13	26, chemin de la Vallée, La Malbaie

Dénomination sociale et sa version	Date de constitution	Siège social
2412-1030 ASSOCIATION DES AMIS DES SERVITES	1986 02 13	Route Rurale numéro 2, Ayer's Cliff
2411-8887 L'ASSOCIATION DES FAMILLES EMERY-CODERRE D'AMÉRIQUE INC.	1986 02 13	6822, rue Garnier, Montréal
2411-5560 L'ASSOCIATION DES GENS D'AFFAIRES DE PRÉVOST	1986 02 12	Prévost
2412-1055 ASSOCIATION DES MARCHANDS DU BOULEVARD CARTIER	1986 02 13	406, boulevard Cartier, Laval-des-Rapides
2411-5610 ASSOCIATION DES MONITEURS INVITATION AU SKI	1986 02 12	12, chemin 3, rang Ste-Julie, Joliette
2327-9128 ASSOCIATION DES PROPRIÉTAIRES RAINBEAU	1986 02 11	322, Rainbeau, Pointe-Claire
2411-7624 ASSOCIATION DES SCIERIES DE LA MATTAWINIE	1986 02 11	935, rue St-Joseph, Sainte-Émélie-de-l'Énergie
2411-7640 ASSOCIATION POUR LE DÉVELOPPEMENT DE LA SYLVICULTURE DE CHAMBORD INC.	1986 02 13	282, Principale, Chambord
2411-5669 L'ASSOCIATION RÉGIONALE DES FAMILLES D'ACCUEIL (RÉGION GASPÉSIE - ILES- DE-LA-MAELEINE)	1986 02 13	Route de l'Église, Pabos
2412-1816 LES AUXILIAIRES BÉNÉVOLES DU CENTRE HOSPITALIER DE LACHINE	1986 02 17	650, 16 ^e Avenue, Lachine
2412-1014 CAMPS ET LOISIRS FAMILIAUX LES AMIS DU ST-LAURENT INC.	1986 02 13	6070, avenue Grenier, Saint-Hubert
2411-7582 LE CARNAVAL D'HIVER DE LA MAURICIE INC.	1986 02 11	550, rue Bonaventure, app. 6, Trois-Rivières
2327-2651 CENTRE D'AIDE DE MÉDECINE DOUCE DE MONTRÉAL	1986 02 11	8636, rue Papineau, Montréal
2411-8895 CENTRE D'AIDE ET D'INFORMATION POPULAIRE DE SOREL-TRACY	1986 02 13	Sorel

Dénomination sociale et sa version	Date de constitution	Siège social
2411-7657 CENTRE TOURISTIQUE TÊTE-DU-LAC POHÉNÉGAMOOK INC.	1986 02 13	Pohénégamook
2411-5594 CLUB DE L'ÂGE D'OR POINTE-AUX-OUTARDES	1986 02 12	471, Principale, Centre Municipal Pointe-aux-Outardes
2326-4047 CLUB DE PHOTO KLIC	1986 02 11	650, 3 ^e Rue, Chibougamau
2412-1808 CLUB NORBEAU INC.	1986 02 17	151, rue Drummond, app. 3, Granby
2412-1386 CLUB OPTIMISTE DE ST-LOUIS DU HA! HA! INC.	1986 02 17	187, rue Commerciale, Saint-Louis-du-Ha!-Ha!
2411-5693 CLUB THERRIEN INC.	1986 02 13	243, 5 ^e Rue, Shawinigan
2329-4226 COMMUNICATION-ADULTES-JEUNES	1986 02 11	2500, Théodore, Montréal
2411-8879 CONGRÉGATION MÉTROPOLITAINE DES TÉMOINS DE JÉHOVAH <i>METROPOLITAN CONGREGATION OF JEHOVAH'S WITNESSES</i>	1986 02 13	6940, Stuart, Montréal
2412-0693 CONSEIL DE DÉVELOPPEMENT DU QUÉBEC MÉTROPOLITAIN (C.D.Q.M.) INC.	1986 02 13	1080, de la Chevrotière, Québec
2412-1022 CORPORATION DE LA FÊTE NATIONALE ANJOU-TÉTREAUVILLE	1986 02 13	Anjou
2411-5628 CORPORATION DU HOCKEY MINEUR DE TASCHEREAU	1986 02 12	Taschereau
2412-0677 CORPORATION POUR LA COMPRÉHENSION DES CANIDÉS AU QUÉBEC	1986 02 13	Québec
2412-1790 DÉMARCHE ÉCOLOGIQUE POUR AIDER LA RELÈVE À S'INTÉGRER AU TRAVAIL, DÉPART INC.	1986 02 17	1115, boulevard Gouin est, Montréal
2412-0826 ENTRAIDE NATURO-LAIT	1986 02 13	265, rue Léveillé, Beauport

Dénomination sociale et sa version	Date de constitution	Siège social
2411-5685 L'ENVOL FÉMININ DE NICOLET INC.	1986 02 13	2315, Du Fleuve ouest, Port-Saint-François
2412-1048 LA FONDATION DU CLUB OPTIMISTE DE ST-ÉLIE D'ORFORD INC.	1986 02 13	Saint-Élie d'Orford
2411-7616 FOOTBALL LAVAL	1986 02 11	1550, boulevard Chomedey, Laval
2412-0651 GESTION CARNAVAL DE QUÉBEC INC.	1986 02 12	290, rue Joly, Québec
2412-0669 LES HOMMES FORD DE LA RÉGION DE QUÉBEC	1986 02 13	1350, boulevard Charest ouest, Sainte-Foy
2412-1063 HORIZON CHARLEVOIX INC.	1986 02 13	1000, boulevard de la Comporté, Place Charlevoix, La Malbaie
2411-5677 IMPRIMERIE COMMUNAUTAIRE LES QUATRE ROUES INC.	1986 02 13	11795, rue Ethier, Montréal-Nord
2411-7590 INFUSE: ORGANISME D'EXPÉRIMENTATION ET DE RECHERCHE INTERDISCIPLINAIRE POUR FEMMES	1986 02 11	1885 A, chemin Gomin, Québec
2412-1006 LA JEUNE CHAMBRE DE COMMERCE 04 INC.	1986 02 13	Trois-Rivières
2411-7574 LE JOURNAL COMMUNAUTAIRE DU CENTRE-NORD	1986 02 11	Montréal
2411-8903 MAMIE-LAIT	1986 02 13	1465, rue Etna, Val Bélair
2412-1840 OUTAOUAI-TRAVAIL, S.E.M.O.	1986 02 17	Hull
2411-5586 LES PRODUCTIONS TWIST ART	1986 02 12	4475, Henri-Julien, Montréal
2411-5651 REGROUPEMENT DES CENTRES D'ÉDUCATION POPULAIRE DU QUÉBEC	1986 02 13	1710, rue Beaudry, Montréal
2411-5578 RÉSEAU DES CHAMPIONS INC.	1986 02 12	4375, boulevard Notre-Dame, bu- reau 6, Laval

Dénomination sociale et sa version	Date de constitution	Siège social
2412-1824 SÉCURITÉ ROUTIÈRE, GRAND-PABOS	1986 02 17	Chandler
2411-5602 LA SOCIÉTÉ D'HABITATION COMMUNAUTAIRE DE STE-SCHOLASTIQUE INC.	1986 02 12	Sainte-Scholastique
2411-7632 TRANS-APTE INC.	1986 02 11	901, 5 ^e Rue, La Pocatière
2332-5004 LA VALLÉE DES ROSEAUX	1986 02 12	500, boulevard Pie XII, Baie-Comeau
2411-5636 «CHOEUR DE LA RIVE» INC.	1986 02 12	1117, Jean XXIII, Laval

*L'inspecteur général des
institutions financières,
JEAN-MARIE BOUCHARD*

59

Lettres patentes de fusion (Articles 18 et 224)

L'inspecteur général des institutions financières donne avis qu'il a accordé des lettres patentes autorisant la fusion des corporations suivantes:

Dénomination sociale de la nouvelle corporation et sa version	Dénomination sociale des corporations fusionnées	Date de fusion	Siège social
2333-3354 ALLIANCE ÉVANGÉLIQUE RÉFORMÉE - INSTITUT FAREL, FACULTÉ DE THÉOLOGIE RÉFORMÉE DE QUÉBEC	ALLIANCE ÉVANGÉLIQUE RÉFORMÉE INSTITUT FAREL, FACULTÉ DE THÉOLOGIE RÉFORMÉE DE QUÉBEC	1986 01 31	965, route de l'Église, bureau 232, Sainte-Foy

*L'inspecteur général des
institutions financières,
JEAN-MARIE BOUCHARD*

59

Lettres patentes supplémentaires

L'inspecteur général des institutions financières donne avis qu'il a accordé des lettres patentes supplémentaires à chacune des corporations suivantes:

Dénomination sociale	Date de constitution	Date des lettres patentes supplémentaires	Modification
2316-2613 L'ANCRE DE LA PAIX INC.	1985 06 25	1986 02 11	de la dénomination sociale: L'ASSOCIATION D'ENTRAIDE POUR LA SANTÉ MENTALE DE LA GASPÉSIE
1472-8091 L'ASSOCIATION DES HANDICAPÉS DU COMTÉ DE LOTBINIÈRE	1977 02 04	1986 02 17	des dispositions
1472-8091 L'ASSOCIATION DES HANDICAPÉS DU COMTÉ DE LOTBINIÈRE	1977 02 04	1986 02 17	de la valeur des biens immobiliers
1472-8091 L'ASSOCIATION DES HANDICAPÉS DU COMTÉ DE LOTBINIÈRE	1977 02 04	1986 02 17	de la dénomination sociale: ASSOCIATION DES PERSONNES HANDICAPÉES DE LOTBINIÈRE
1630-1467 L'ASSOCIATION DES MARCHANDS DE ST-PASCAL INC.	1978 09 29	1986 02 11	de la dénomination sociale: L'ASSOCIATION DES GENS D'AF- FAIRES DE ST-PASCAL INC.
1842-7963 ASSOCIATION DES PROPRIÉTAIRES DE MAISONS ANCIENNES DU QUÉBEC (APMAQ)	1981 02 06	1986 02 11	de la dénomination sociale: AMIS ET PROPRIÉTAIRES DE MAI- SONS ANCIENNES DU QUÉBEC (APMAQ)
1852-3688 ASSOCIATION MONTRÉLAISE POUR LES LOISIRS DU 3E ÂGE	1981 12 23	1986 02 12	de la dénomination sociale: ASSOCIATION MONTRÉLAISE POUR LES LOISIRS DES AÎNÉS INC.
2331-3091 ASSOCIATION PROFESSIONNELLE DES FLEURISTES DÉTAILLANTS DU QUÉBEC INC.	1985 12 06	1986 02 11	de la valeur des biens immobiliers
1860-1633 L'ASSOCIATION QUÉBÉCOISE DES JEUNES VIOLONISTES	1982 08 12	1986 02 12	des objets

Dénomination sociale	Date de constitution	Date des lettres patentes supplémentaires	Modification
1864-1506 ASSOCIATION SHUDOKAN DU QUÉBEC	1982 12 13	1986 02 11	de la dénomination sociale: ASSOCIATION SHUDOKAN KENS- HUKAI DU QUÉBEC
1850-1056 CENTRE DE FORMATION MÉCANIQUE DE QUÉBEC INC.	1981 09 04	1986 02 13	1) de la dénomination sociale: PROP-ATOUT INC. 2) des objets
1363-8523 CENTRE D'INFORMATION COMMUNAU- TAIRE ET DÉPANNAGE (C.I.C.D.) INC.	1975 06 03	1986 02 12	1) de la valeur des biens immobiliers 2) des dispositions
1307-8753 LE CLUB DES BONS LOISIRS DE ST- PRIME INC.	1964 05 15	1986 02 14	de la dénomination sociale: L'ÎLE DES SAULES INC.
2151-1613 CLUB DE SKI ET RANDONNÉE PÉ- DESTRE DU MONT MÉGANTIC INC.	1983 02 10	1986 02 12	de la dénomination sociale: SENTIERS MONT-MÉGANTIC INC.
2316-2241 CLUB D'AVIRON DU ST-LAURENT INC. ST.LAWRENCE ROWING CLUB INC.	1985 03 13	1986 02 13	de la dénomination sociale: CLUB MULTI-SPORTS DU ST- LAURENT INC.
2323-2903 COJEMCO COMPAGNIE DES JEUNES MUSICIENS ET COMPOSITEURS	1985 10 24	1986 02 12	de la dénomination sociale: SOJEMCO (SOCIÉTÉ DES JEUNES MUSICIENS ET COMPOSITEURS)
2320-5610 COMITÉ CONSULTATIF DE L'U.Q.A.R. À LÉVIS	1985 09 11	1986 02 11	de la dénomination sociale: COMITÉ DES ÉTUDIANTS ET DES DIPLOMÉS DE L'U.Q.A.R. À LÉVIS
2318-5994 COMITÉ D'ÉTUDE DES CENTRES DE FEMMES DU QUÉBEC (CECFQ)	1985 05 06	1986 02 14	de la dénomination sociale: L'R DES CENTRES DE FEMMES DU QUÉBEC
2173-3571 ÉCOLE BUSHIDO INC.	1984 09 11	1986 02 11	de la dénomination sociale: KARATÉ BUSHIDO INC.
1326-7398 ÉCOLE SECONDAIRE NOTRE-DAME-DE- LOURDES	1972 03 09	1986 02 14	de la valeur des biens immobiliers

Dénomination sociale	Date de constitution	Date des lettres patentes supplémentaires	Modification
2154-5769 FONDATION CONSOMMATION- PARTAGE STE-URSULE INC.	1983 04 29	1986 02 11	1) de la dénomination sociale: CONSOMMATION-PARTAGE STE- URSULE INC. 2) des objets
1856-7610 FOYER HELLÉNIQUE POUR PERSONNES ÂGÉES	1982 04 05	1986 02 11	des dispositions
2159-3793 GARDERIE GARI-GATOU INC.	1983 12 08	1986 02 12	1) de la valeur des biens immobiliers 2) des objets
1625-5390 LA GARDERIE TAM-TAM DE CHÂTEAU- GUAY	1979 11 05	1986 02 13	de la valeur des biens immobiliers
1363-9208 LES HABITATIONS COMMUNAUTAIRES DU CENTRE-SUD DE MONTRÉAL	1975 06 04	1986 02 13	du nombre des administrateurs: 7
2157-3498 PARC RÉGIONAL DE LA RIVIÈRE DU NORD INC.	1983 09 15	1986 02 11	des dispositions
1646-1659 LA ROSE DES VENTS DE DRUMMOND INC.	1980 07 21	1986 02 17	des dispositions

*L'inspecteur général des
institutions financières,
JEAN-MARIE BOUCHARD*

Compagnies (Divers) — Loi sur les

Changement de dénomination sociale (Article 21)

L'inspecteur général des institutions financières donne avis qu'il a approuvé les règlements de changement de dénomination sociale de chacune des corporations suivantes:

Ancienne dénomination sociale et sa version	Nouvelle dénomination sociale et sa version	Date de constitution
2150-9773 ALLIANCE LAURENTIENNE DES MÉTIS ET INDIENS SANS STATUT, LOCAL NO 44, BÉCANCOUR INC.	ALLIANCE AUTOCHTONE DU QUÉBEC, LO- CAL 44 1983 02 16 BÉCANCOUR INC.	
2168-9724 ASSOCIATION DES COMITÉS DE LITURGIE DES ÉTUDIANTS (A.C.L.E.) DE MONTRÉAL	ASSOCIATION DES COMITÉS DE LITURGIE 1984 07 09 ENGAGÉS (A.C.L.E.)	
1227-0963 CAPTEC INC.	LES PLACEMENTS CAPFAM INC. 1972 02 16 CAPFAM HOLDINGS INC.	
2164-4570 ÉGLISE L'UNITÉ EN JÉSUS-CHRIST À MONTRÉAL QUÉBEC	ÉGLISE MORIJA À MONTRÉAL, QUÉBEC 1984 06 15	
1642-3766 FÉDÉRATION OUÉBÉCOISE DES SPORTS AÉRIENS INC.	FÉDÉRATION AÉRONAUTIQUE DU QUÉBEC INC. 1980 02 29	
1275-9056 MINES WRIGHTBAR LTÉE (Libre de responsabilité personnelle) WRIGHTBAR MINES LIMITED (No Personal Liability)	MINES WRIGHTBAR LTÉE 1969 06 26 (Libre de responsabilité personnelle) WRIGHTBAR MINES LTD. (No Personal Liability)	
1858-7519 LE THÉÂTRE DES DIX-NEUF ROSES	LE THÉÂTRE DES 19 ROSES 1982 06 17	

L'inspecteur général des
institutions financières,
JEAN-MARIE BOUCHARD

Changement de siège social (Article 87)

Avis est donné que chacune des corporations ci-après indiquées a changé son siège social de la façon suivante:

Dénomination sociale	Date de constitution	Nouvelle adresse du siège social
2173-6939 ACTION SANTÉ INTERNATIONALE	1984 11 21	456, boulevard St-Joseph est, Montréal
1639-3928 AGENCE DE GESTION INFORMATIQUE RÉGIONALE DU SAINT-LAURENT INC.	1979 10 12	1380, Pierre Mercan, Carignan
1271-2295 ASSOCIATION CANADIENNE DE LA RADIO ET DE LA TÉLÉVISION DE LANGUE FRANÇAISE	1968 01 26	4823, Sherbrooke ouest, Westmount
1363-9729 ASSOCIATION DES PROPRIÉTAIRES DU LAC LAVIGNE CANTON TRACY INC.	1975 06 06	6037, Bossuet, Montréal
1236-3438 AUBERGE DE LA BARRIÈRE 1965 INC.	1966 05 30	471, Maskinongé, Saint-Gabriel
1506-0908 LA BIBLIOTHÈQUE CENTRALE DE PRÊT DE LA RÉGION DE QUÉBEC INC.	1977 08 16	1333, 16 ^e Rue nord, Charly
1840-3188 CANA - CENTRE DE RESSOURCEMENT POUR COUPLES	1980 10 31	4300, rue Bossuet, Montréal
1244-8569 CHAMBRE D'IMMEUBLE DE TROIS-RIVIÈRES	1962 09 12	1640, 6 ^e Rue, bureau 102, Trois-Rivières
1641-6117 CINÉCRAN (MASKA) INC.	1980 02 13	475, Hôtel-Dieu, Saint-Hyacinthe
1357-3266 CLUB DE CAMPING ET CARAVANING LA CHAUDIÈRE INC.	1974 06 20	3905, 20 ^e Avenue, Saint-Prospér
2160-7924 CLUB DE SKI DE FOND LE ROCHER	1983 10 20	171, chemin Pointe à Comeau, Grand'Mère
1289-2469 LA COMPAGNIE M.G.B. INC.	1966 06 06	3415, Girouard, bureau 1401, Montréal
1105-5936 CUMMING-PERRAULT-LIMITED	1927 09 21	19, Grenville, Westmount

Dénomination sociale	Date de constitution	Nouvelle adresse du siège social
1637-4555 ÉCOLE ALLEMANDE ALEXANDER VON HUMBOLDT INC.	1979 07 04	216, Victoria, Baie d'Urfé
1476-4286 LES ENTREPRISES DAFORT INC.	1977 04 12	105, Domaine Thibodeau, Saint-Samuel-de-Horton
1461-9100 GIROUX, CÔTÉ, BÉIQUÉ INC.	1975 09 11	745, Décarie, Saint-Laurent
1478-9333 LES INSTALLATIONS ÉLECTRIQUES YVAN VANNASSE INC.	1977 06 27	Route Rurale numéro 1, Ayer's Cliff
1505-1386 MÉTAUX G.B.C. INC.	1976 09 27	869, boulevard Iberville, Repentigny
1293-7959 N.P.U. INC.	1972 06 08	5991, Bélanger, Saint-Léonard
1227-0963 CAPTEC INC.	1972 02 16	2090, rue Nantel, Saint-Laurent
1638-7193 LES PLACEMENTS POKONG FOO INC.	1979 09 10	648, de la Concorde, Saint-Hyacinthe
1111-5797 QUINCAILLERIE SUPRÊME INC.	1966 02 09	6800, Macdonald, bureau 902, Montréal
1854-1821 RENCONTRE CATHOLIQUE DE FIANCÉS (QUÉBEC) INC.	1982 01 19	6, avenue des Sorbiers, Victoriaville
1153-4039 REPCO CONSTRUCTION INC.	1963 08 02	45, Campbell, Saint-Hilaire
1861-7951 SOCIÉTÉ DES MODÉLISTES FERROVIAIRES VALLÉE DES PINS	1982 10 07	127, Morley, Greenfield Park
1625-3940 SOCIÉTÉ IMMOBILIÈRE DE SEGUR INC.	1978 04 14	4298, Redwood Crescent, Pierrefonds
1481-1293 SPORTS DENIS PARENT INC.	1975 11 28	97, chemin Lac Millette, Saint-Sauveur

Dénomination sociale	Date de constitution	Nouvelle adresse du siège social
2150-3149 LA TÉLÉVISION COMMUNAUTAIRE DE CHAPAIS- CHIBOUGAMAU	1983 01 14	188, boulevard Springer, Chapais
1184-3547 UNIFORMES F.O.B. LTÉE	1920 02 21	645, 14 ^e Avenue, La Guadeloupe

*L'inspecteur général des
institutions financières,
JEAN-MARIE BOUCHARD*

59

Changement du domicile légal – Établissement ou (Article 32)

Avis est donné que chacune des corporations ci-après indiquées a établi son domicile légal ou l'a changé de la façon suivante:

Dénomination sociale	Date de constitution	Domicile légal
2320-0645 AGENCE DE GARDE EN MILIEU FAMILIAL LE CERF-VOLANT INC.	1985 07 17	1455, boulevard du Carmel, Trois-Rivières
2322-2706 AGENCE DE GARDE EN MILIEU FAMILIAL «LA P'TITE MARMAILLE» INC.	1985 07 30	498, rue Notre-Dame, Saint-Tite
1470-4464 AMBULANCES D'ALMA INC.	1976 09 27	52, Notre-Dame est, Alma
1626-3733 AMEUBLEMENT DE BUREAU DE CHICOUTIMI INC.	1978 05 15	1150, boulevard Ste-Geneviève, Chicoutimi
1508-1029 AMNISTIE INTERNATIONALE, SECTION CANADIENNE FRANCOPHONE	1977 10 27	3516, du Parc, Montréal
1842-8326 LES ARTISANS DE L'AIDE DU COMTÉ DES DEUX-MONTAGNES	1981 09 16	29, chemin Oka, Saint-Eustache
1841-9994 ASSOCIATION CULTURELLE DE STE-ANNE-DES-PLAINES INC.	1980 12 29	178, Joly, Sainte-Anne-des-Plaines
1624-4675 L'ASSOCIATION DES AUXILIAIRES BÉNÉVOLES DES ÉTABLISSEMENTS DE SANTÉ DU QUÉBEC	1978 03 14	505, de Maisonneuve ouest, Montréal

Dénomination sociale	Date de constitution	Domicile légal
2168-2059 L'ASSOCIATION DES COMMERCES ET SERVICES DU NOUVEAU ST-DENIS	1984 08 09	3448, St-Denis, Montréal
1250-3751 L'ASSOCIATION DES LOISIRS DE VAL-MORIN INC.	1965 11 22	4322, Morin, Val-Morin
1312-8236 L'ASSOCIATION DES LOISIRS ET DES SPORTS DE ST-FÉREOLE-LES-NEIGES INC.	1972 03 21	33, de l'Église, Saint-Féréole-les-Neiges
1355-6469 ASSOCIATION DES MARCHANDS DÉTAILLANTS DE PLACE QUÉBEC	1974 04 05	5, Place Québec, bureau 195, Québec
1508-0823 ASSOCIATION DES PROPRIÉTAIRES DU DOMAINE LE JOUG LAC MOONEY INC.	1977 10 27	3250, Yves, Saint-Théodore de Chertney
1630-5138 ASSOCIATION DES TECHNICIENS JURIDIQUES DE LA PROVINCE DE QUÉBEC	1978 10 12	5864, Albert-Malouin, Montréal
1845-8323 ASSOCIATION DES VILLÉGIATEURS DE LA PLAGE DU CAP BLANC	1981 05 04	1644, 1 ^{re} Rue, Hâvre-Saint-Pierre
1843-0256 ASSOCIATION DE CONDITIONNEMENT PHYSIQUE DE L'ÂGE D'OR DU CENTRE CLAUDE ROBILLARD INC.	1981 02 16	1000, Emile Journeault, Montréal
1852-3423 ASSOCIATION DU RENOUVEAU DES HANDICAPÉS DE ST-HENRI ET PETITE BOURGOGNE INC.	1982 01 08	2515, Delisle, Montréal
1335-9401 ASSOCIATION POUR LA DÉFENSE DES DROITS SOCIAUX DU MONTRÉAL MÉTROPOLITAIN (A.D.D.S.M.M.)	1972 08 28	4540, Chabot, Montréal
1641-2413 ATELIER MÉCANIQUE LÉFEBVRE (TROIS-RIVIÈRES) INC.	1980 01 31	2770, Charbonneau, Trois-Rivières-Ouest
1502-0589 AUTOMOBILES P.J. GRECH INC.	1976 02 09	5710, chemin Upper Lachine, Montréal
1511-0711 CAFÉ CHRÉTIEN ST-GEORGES-DE-BEAUCE INC.	1978 02 13	12012, 2 ^e Avenue, Saint-Georges-de-Beauce
1114-2262 CANPODIAN CASING CORPORATION	1945 05 18	6000, chemin Deacon, bureau 2, Montréal

Dénomination sociale	Date de constitution	Domicile légal
1370-9100 CARREFOUR RELANCE	1975 01 09	2025, rue Masson, bureau 235, Montréal
1133-7649 CENTRALE AUTO ÉLECTRIQUE INC.	1964 03 24	750, des Cascades, Saint-Hyacinthe
1644-7419 LE CENTRE DE BÉNÉVOLAT DE BEAUHARNOIS	1980 05 21	136, Ellice, bureau 238, Beauharnois
1857-1307 CENTRE DE BÉNÉVOLAT DE VALLEYFIELD INC.	1982 04 23	57, Victoria, bureau 1, Valleyfield
1165-0058 CENTRE DE CAMIONS ST-FÉLICIEN INC.	1963 01 30	766, boul. Sacré-Coeur, St-Félicien
1285-3909 CENTRE D'ACCUEIL HORIZONS DE LA JEUNESSE	1970 10 22	6, Weredale Park, Westmount
1321-4986 CENTRE D'ACCUEIL LOUIS-HÉBERT INC.	1971 06 14	1270, chemin Ste-Foy, Québec
1859-8698 CENTRE D'ORIENTATION ET DE FORMATION POUR FEMMES EN RECHERCHE D'EMPLOI (C.O.F.F.R.E.) INC.	1982 08 02	526, boulevard du Séminaire, Saint-Jean-sur-Richelieu
1845-6269 CENTRE KJOKAN	1981 04 13	7, du Parc, Châteauguay
1840-3295 CENTRE OBJECTIF TRAVAIL DE L'ESTRIE	1980 11 03	740, Galt ouest, bureau 301, Sherbrooke
1209-9156 CLIFF DESJARDINS INC.	1971 06 01	635, Guilbert, Magog
2157-5980 CLINIQUE D'ARCHITECTURE DE QUÉBEC	1983 11 25	291, St-Vallier est, Québec
1350-7629 CLINIQUE ESTHÉTIQUE DUVERNAY INC.	1972 07 21	2714 A, Concorde, Laval
1625-5762 CLUB 3V INC.	1978 02 17	320, Chabot, Vanier

Dénomination sociale	Date de constitution	Domicile légal
1360-4962 LE CLUB ÂGE D'OR, L'ESPOIR DE ST-JEAN L'ÉVANGÉLISTE DE COATICOOK INC.	1974 11 18	248, Vicaire Morin, Coaticook
2154-3020 LE CLUB ÂGE D'OR LES ALOUETTES INC.	1983 04 21	31, de l'Église, Saint-Apollinaire
1337-0929 CLUB DE L'ÂGE D'OR DE ST-SÉBASTIEN	1972 12 13	148, Rang de la Baie, Saint-Sébastien
1851-5627 CLUB DE L'ÂGE D'OR L'OASIS «300» DE LAVAL	1981 10 20	200, Place Juge Desnoyers, Laval
1474-6861 LE CLUB DE PLONGÉE SOUS-MARINE DE MATANE INC.	1977 03 01	616, St-Rédempteur, Matane
1470-3888 LE CLUB DE TENNIS DE GATINEAU INC.	1976 09 24	2, Macon, Gatineau
1639-1658 CLUB DE VOLLEY-BALL SOULANGES	1979 10 01	57, Bourget, Rigaud
1631-6002 CLUB MÉGALICO	1978 11 21	116, route 138, Forestville
1331-3275 CLUB MULTI-SPORTS INTERNATIONAL DE MONTRÉAL	1973 03 01	8056, St-André, Montréal
2316-2241 CLUB MULTI-SPORTS DU ST-LAURENT INC.	1985 03 13	1340, 1 ^{re} Avenue, Sainte-Catherine
1502-9770 CLUB OCTOGONE S.M.A.T. INC.	1976 04 09	130, 25 ^e Avenue, Saint-Eustache
2153-7048 CLUB OPTIMISTE LA PRÉSENTATION INC.	1983 09 28	485, Grands-Étangs, La Présentation
2152-9391 CLUB OPTIMISTE ST-JEAN-PORT-JOLI INC.	1983 03 18	381, Jean Leclerc, Saint-Jean-Port-Joli
1352-9813 CLUB SOCIAL DE CAP-ROUGE INC.	1972 02 25	1271, Provencher, Cap-Rouge

Dénomination sociale	Date de constitution	Domicile légal
1861-5682 COMITÉ DES VICTIMES DE LA MIUF DE L'EST DE MONTRÉAL INC.	1982 09 29	8750, de Grosbois, Montréal
1635-8517 LE COMITÉ DE LA FÊTE DE LA ST-JEAN-BAPTISTE DE POINTE-AUX-OUTARDES INC.	1979 04 30	173, Labrie, Pointe-aux-Outardes
2152-5720 LE COMITÉ D'ÉTUDES SUR LES PRODUITS TOXIQUES C.E.P.T. INC.	1983 03 14	75, St-Henri, bureau 108, Rivière-du-Loup
2168-2067 COMITÉ HOCKEY MINEUR DE SAINT-ÉTIENNE-DE-LAUZON INC.	1984 05 28	981, route Lagueux, Saint-Étienne-de-Lauzon
2157-1740 COMMISSION DU SOCCER JUVÉNILE DE ST-LOUIS-DE-FRANCE	1983 07 26	820, des Bouleaux, Saint-Louis-de-France
1248-1552 COMMUNICATION-JEUNESSE	1971 02 04	964, Cherrier, Montréal
1852-3449 LA COMPAGNIE DE THÉÂTRE SAUVAGEAU INC.	1981 11 16	415, de la Cour, Waterloo
1236-4899 COMPAGNIE MINÈRE BAIE BATEMAN INC. (Libre de responsabilité personnelle)	1955 05 24	2020, University, bureau 1327, Montréal
1632-1465 COMPOSITION MARIKA INC.	1978 12 11	55, Côte du Passage, Lévis
1647-8927 CONSEIL DES ARTS TEXTILES DU QUÉBEC INC.	1980 09 17	811 A, Ontario est, Montréal
1862-9501 CONSEIL D'INTERVENTION POUR L'ACCÈS DES FEMMES AU TRAVAIL (CIAFT) DU QUÉBEC INC.	1982 11 08	1600, Berri, bureau 3005, Montréal
1231-4852 CONSEIL ÉCONOMIQUE D'ALMA ET DE LAC-ST-JEAN INC.	1968 04 12	675, Collard ouest, Alma
1312-1280 LE CONSEIL FERME-NEUVE NO. 3275 DES CHEVALIERS DE COLOMB DE FERME-NEUVE INC.	1970 05 15	38, 13 ^e Rue, Ferme-Neuve
1627-1926 CONSTRUCTION GEGESCO INC.	1978 06 05	930, Jacques Cartier est, Chicoutimi

Dénomination sociale	Date de constitution	Domicile légal
1468-4864 CONSTRUCTION J.C. MÉNARD LTÉE	1976 07 15	298, Ontario est, bureau 3, Montréal
1360-1554 CORPORATION AGRO-FORESTIÈRE TRANSCONTINENTALE INC.	1974 11 07	301-A, chemin Massé, Saint-Elzéar
1507-0923 CORPORATION DES MOULINS DESGAGNÉS DE L'ÎLE-AUX-COUDRES	1977 09 19	26, Royale est, Saint-Bernard-sur-Mer
1276-7554 CORPORATION UNIE D'HYPOTHÈQUE	1959 04 14	1, carré Westmount, Westmount
1850-7152 CORVÉE DE LANAUDIÈRE INC.	1981 09 28	75, 17 ^e Rue, Crabtree
1241-5428 DOMAINE DES HAUTS-BOIS INC.	1963 10 16	93, boulevard des Hauts-Bois, Sainte-Julie
1245-0268 DOMAINE LAC CHAMPLAIN INC.	1961 11 30	1594, boulevard Gouin est, Montréal
1162-3550 DYSON & ARMSTRONG INC.	1947 09 24	265, Principale nord, Richmond
1255-5751 LES ÉCRITS DES FORGES	1971 03 30	2264, 1 ^{re} Avenue, Trois-Rivières
1638-8993 LES ENTREPRISES B.C.G.S. LTÉE	1979 09 13	125, Principale, Rivière Éternité
1473-6896 LES ENTREPRISES GAUVAC INC.	1977 01 28	742, Levac, Les Cèdres
1509-1192 LES ENTREPRISES GRISHA INC.	1977 11 30	1, Westmount Square, Westmount
1461-6254 ENTREPRISES J.M. LALONDE INC.	1975 09 17	560, Bovey, Saint-Hyacinthe
1624-0798 LES ENTREPRISES LAVOIE & LEDUC INC.	1978 03 03	1075, Montée Masson, Laval

Dénomination sociale	Date de constitution	Domicile légal
1623-6275 LES ENTREPRISES PIERRE LAROUCHE INC.	1978 02 17	88, Turcot, Saint-Sauveur-des-Monts
1624-5730 LES ENTREPRISES SOLIS & ROBERT INC.	1978 03 20	1312, des Cascades, Saint-Hyacinthe
1286-4906 LES ENTREPRISES W. TRAHAN INC.	1962 09 11	1081, 5 ^e Rue, Grand'Mère
1107-2592 LES ENTREPRISES Y.N.L. LTÉE	1968 07 31	5250, Ferrier, bureau 505, Montréal
1154-8419 ÉQUIPEMENT DE TRACTEUR DU QUÉBEC LTÉE	1967 08 29	415, rue Lafayette, Québec
1475-1317 ÉQUIPEMENT LOURD MONTRÉAL LTÉE	1977 03 11	8265, Champ d'Eau, Montréal
1355-0355 EXCAVATION J.M. GAUVIN LTÉE	1974 02 06	1588, Larivière, Rouyn
1366-2275 FÉDÉRATION DES ASSOCIATIONS POUR LA PROTECTION DE L'ENVIRONNEMENT DES LACS DU QUÉBEC INC.	1975 07 15	4545, Pierre-de-Coubertin, Montréal
1626-3220 FÉDÉRATION QUÉBÉCOISE DE HOCKEY SUR GLACE RÉGION QUÉBEC	1978 05 08	930, Place de Ville, Sainte-Foy
1116-2625 FERNAND GAGNON INC.	1957 12 24	3253, Place de Chazel, Montréal
1330-1411 FONDATION DU REDDY MEMORIAL HOSPITAL	1973 05 14	4039, Tupper, Westmount
2172-1980 FONDS QUÉBÉCOIS DE RÉCUPÉRATION	1984 07 04	407, boulevard St-Laurent, bureau 500, Montréal
1109-0677 FOURNITURES GÉNÉRALES DE TAILLEURS INC.	1957 10 17	79, Beaubien est, Montréal
1218-3497 GARAGE D. LESSARD INC.	1971 12 30	7905, Léonard de Vinci, Montréal

Dénomination sociale	Date de constitution	Domicile légal
1168-0451 GARAGE LUCIEN CÔTÉ, LTÉE	1964 12 04	358, Olivier, Victoriaville
1509-7512 GARDERIE BILINGUE DE ROSEMÈRE	1978 04 05	250, chemin Grande Côte, Rosemère
1629-3607 LA GARDERIE DES DEUX MONTAGNES INC.	1978 12 13	825, Lachapelle, Deux-Montagnes
1364-4745 GARDERIE JOUJOU INC.	1976 01 21	820, Borduas, Beloeil
1643-7006 GARDERIE PANDA	1981 10 13	8, Speid, Lennoxville
1636-5553 GARDERIE PASSEPOIL	1979 07 30	265, St-Cyrille ouest, Québec
1364-2905 GEORGETTE LAROUCHE INC.	1975 06 20	3584, St-Michel, Jonquière
1641-5150 GESTION DEMICK INC.	1980 02 11	425, Sherbrooke est, Montréal
1627-8384 GESTION G.J.L.L. INC.	1978 07 04	1705, Lafortune, Ancienne-Lorette
2322-9693 GROUPE DE SOUTIEN À L'ENTREPRISE JEUNESSE DE ROUYN-NORANDA INC.	1985 06 28	32, avenue Principale, bureau 300, Rouyn
2154-7484 HABITAT DE L'ANSE-ST-JEAN INC.	1983 05 03	255, St-Jean Baptiste, Anse Saint-Jean
1113-2214 HAROLD HOFFMAN ADVERTISING INC.	1961 05 26	2100, Drummond, bureau 610, Montréal
1847-8081 LE HAVRE DES FEMMES	1981 06 18	157, Notre-Dame, L'Islet-sur-Mer
1509-3586 IMMEUBLES BORNEO INC.	1977 12 09	9200, boulevard de l'Acadie, Montréal

Dénomination sociale	Date de constitution	Domicile légal
1263-3533 LES IMMEUBLES L.G.L. LIMITÉE	1968 01 24	2591, St-Dominique, Jonquière
1267-2960 INFORMATRIX 2000 INC.	1970 02 23	1120, Cherbourg, Sherbrooke
1502-8251 LES INSTALLATIONS DE L'EST INC.	1976 04 23	8006, 18 ^e Avenue, Montréal
1357-4017 INSTALLATIONS ÉLECTRIQUES GUY DESJARDINS INC.	1974 06 25	32282, boulevard Dagenais, Laval
1628-4150 JARDINS DU FLEUVE INC.	1978 07 19	363, Place Piché, Contrecoeur
1262-2817 JARDIN ROYAL LTÉE	1969 09 10	2302, St-Dominique, Jonquière
1851-4356 JOURNAL LE CITOYEN DE NORMÉTAL INC.	1981 10 19	38, Principale, Normétal
1479-9928 JULVER INC.	1977 08 02	105, boulevard des Hauts Bois, Sainte-Julie
1220-9540 KELIMPEX LTD.	1971 11 26	7050, Victoria, bureau 251, Montréal
1111-4121 KLEINERT COMPANY LIMITED	1934 05 19	8, Fairwood, Pointe-Claire
1262-2684 THE LAKE OF TWO MOUNTAINS GAZETTE LTD.	1961 12 07	73 A, Cameron, Hudson
1860-7747 LETTRES EN MAIN	1982 09 03	2886, boulevard Rosemont, Montréal
1505-8183 LIBRAIRIE COMMUNAUTAIRE DES LAURENTIDES INC.	1976 11 30	455, Fournier, Saint-Jérôme
2315-7316 LIGUE DE QUILLES GAILURONS INC.	1985 02 08	17, Guyon, Beauport

Dénomination sociale	Date de constitution	Domicile légal
1177-8768 LIQUEURS LA SARRE INC.	1968 12 30	98, 1 ^{re} Avenue est, La Sarre
1137-7181 LONGUEUIL BLUE PRINT INC.	1958 03 05	205, de Normandie, Longueuil
1359-2340 MAISON D'ANIMATION SOCIALE ET CULTURELLE (M.A.S.C.) INC.	1974 11 01	4018, de la Fabrique, Jonquière
1851-4885 MAISON D'INTÉGRATION LE COTEAU ROUGE	1981 10 26	360, Cherbourg, Longueuil
1479-2469 MARC JACOB INC.	1977 07 22	3765, Hamel ouest, Québec
1271-7278 MENUISERIE LAURENT LAVOIE INC.	1971 07 07	604 A, Rivest, Repentigny
1252-6661 MICHAEL DEVINE & ASSOCIÉS LTÉE	1971 10 25	3333, Cavendish, bureau 190, Montréal
1852-6749 MISSION SAINT PIERRE SAINT PAUL	1981 12 18	2745, Charlemagne, Montréal
1128-7752 LES MODES NATALIE INC.	1966 09 29	9310, St-Laurent, bureau 1025, Montréal
1269-0558 MOTEL RICHELIEU (JONQUIÈRE) LTÉE	1971 11 08	3075, boulevard du Royaume, Jonquière
1501-8351 MOUVEMENT CONTRE LE VIOL/COLLECTIF DE FEMMES DE MONTRÉAL	1976 01 21	4521, du Parc, bureau 31, Montréal
1312-0175 L'OFFICE DES TECHNIQUES DE DIFFUSION, DIOCÈSE DE CHICOUTIMI INC.	1965 10 07	602, Racine est, Chicoutimi
1230-6437 PLANET-AIR INC.	1971 05 27	1127, Amherst, Montréal
1633-5572 PLOMBERIE TREMBLAY & ASSELIN INC.	1979 02 07	170, Lapointe, Alma

Dénomination sociale	Date de constitution	Domicile légal
1169-1458 LES PNEUS MARQUIS LTÉE	1948 12 30	399, des Chevaliers, Rimouski
1503-2642 LES PRODUCTIONS MINOS LTÉE	1976 04 29	4895, boulevard de Maisonneuve, Montréal
1467-1713 LES PRODUCTIONS VENT D'EST INC.	1976 05 17	2109, Montcalm, Montréal
1634-6629 PUBLICATIONS FRANÇAISES A.A. (1979) INC.	1979 03 15	1390, Fleury est, Montréal
1334-2472 REGOR INTERNATIONAL INC.	1972 07 21	1253, McGill College, bureau 1040, Montréal
1629-9042 REGROUPEMENT PROVINCIAL DES MAISONS D'HÉBERGEMENT ET DE TRANSITION POUR FEMMES VICTIMES DE VIOLENCE INC.	1978 09 19	515, Viger est, Montréal
1282-0221 REMO CONSTRUCTION INC.	1965 10 25	7810, Jean Bourdon, Montréal
1504-5859 RÉNOVATIONS M.P. INC.	1976 08 12	4290, boulevard Métropolitain est, Saint-Léonard
2153-3880 RÉSEAU D'ACTION-DÉPANNAGE DE VERDUN	1983 03 29	675, 1 ^{re} Avenue, Verdun
1624-1507 RÉSEAU INDÉPENDANT DES DIFFUSEURS D'ÉVÈNEMENTS ARTISTIQUES UNIS (RIDEAU) INC.	1978 04 18	2141, Montcalm, Montréal
1116-4811 RESSORTS AUTOMOTIVE INC.	1947 09 09	8136, Montview Road, Town of Mount Royal
2161-3674 RESSOURCE-LOGEMENT VILLERAY INC.	1983 10 24	8196A, St-Denis, Montréal
2170-7773 RINGUETTE MONTRÉAL-NORD INC.	1984 06 08	5816, Maurice Duplessis, Montréal-Nord
1282-9982 ROUGEMONT EXPRESS INC.	1967 03 06	1155, rue Principale, Rougemont

Dénomination sociale	Date de constitution	Domicile légal
1170-1588 SEPT-ÎLES AMUSEMENTS (1967) INC.	1967 02 09	1005, boulevard Laure, Sept-Îles
1859-1230 SERDARI, SERVICE D'ACCUEIL AUX RÉFUGIÉS ET AUX IMMIGRANTS	1982 07 08	3890, Henri-Julien, Montréal
1507-6003 SERVICE BÉNÉVOLE AUX PERSONNES ÂGÉES (RIVE-SUD)	1977 10 11	1795, Walnut, Saint-Hubert
1277-5581 SERVICE DES LOISIRS DE FERME NEUVE INC.	1970 11 27	172, 12 ^e Rue, Ferme Neuve
1286-9533 SERVICE DES LOISIRS ST-URBAIN	1965 02 17	2124, Jessop, Chomedey, Laval
1362-6445 SIROIS, MAURICE & ASSOCIÉS INC.	1975 03 27	2200, Léon-Pratte, bureau 311, Saint-Hyacinthe
1863-7165 SOCIÉTÉ ORNITHOLOGIQUE DU CENTRE DU QUÉBEC INC.	1982 11 29	960, St-Georges, bureau 1444, Drummonville
1645-6493 SOUS-POSTE TRANSPORT DE VRAC MATAGAMI INC.	1980 06 26	177, boulevard Matagami, bureau 108, Matagami
1235-4031 STATIONNEMENT AVENUE DU PARC INC.	1971 11 22	5455, de Gaspé, Montréal
1629-5743 SUPHIR INC.	1978 09 07	10, Burgundy, Baie d'Urfé
1639-2110 TECHNOSOUE INC.	1979 10 03	2371, Bauman, Jonquière
1361-9192 LE THÉÂTRE LES GENS D'EN BAS INC.	1975 02 19	91, St-Germain, Rimouski
2156-6559 TRANSPORT ADAPTÉ MUNICIPAL TRAM INC.	1983 08 29	607-A, boulevard d'Youville, Repentigny
1287-1646 LES VARIÉTÉS CANADIENNES INC.	1948 02 02	2930, des Gouverneurs, bureau 33, Saint-Hyacinthe

Dénomination sociale	Date de constitution	Domicile légal
1243-9360 VÊTEMENTS CAVALIER LTÉE	1963 12 23	9310, St-Laurent, bureau 1025, Montréal
1503-5538 YVES BOURCIER INC.	1976 05 20	1039, Hervé Lippe, appartement 15, Joliette

*L'inspecteur général des
institutions financières,
JEAN-MARIE BOUCHARD*

59

Changement du nombre d'administrateurs (Article 87)

Avis est donné que chacune des corporations ci-après indiquées a modifié le nombre de ses administrateurs de la façon suivante:

Dénomination sociale	Date de constitution	Nouveau nombre d'administrateurs
2173-3308 LES AMIS DE L'UNIVERSITÉ DE MONCTON INC.	1984 08 15	6
1122-2999 LES BARBIERS BONAVENTURE INC.	1966 11 15	3
2161-3666 CENTRE DE RECHERCHE INFORMATIQUE DE MONTREAL INC.	1983 10 26	12
1113-4079 CJAD INC.	1960 12 27	5
1205-1587 GULLACI & FRÈRES INC.	1970 10 16	4
1633-3924 MAISON D'ANIMATION POPULAIRE DE SOREL INCORPORÉE	1979 01 31	5
2153-3880 RÉSEAU D'ACTION-DÉPANNAGE DE VERDUN	1983 03 29	3

*L'inspecteur général des
institutions financières,
JEAN-MARIE BOUCHARD*

59

Dissolution (Article 28)

L'inspecteur général des institutions financières donne avis qu'il a accepté de dissoudre chacune des corporations suivantes:

Dénomination sociale	Date de constitution	Date de dissolution
1114-8210 1114-8210 QUÉBEC INC.	1945 06 19	1986 03 08
2163-2336 2163-2336 QUÉBEC INC.	1983 12 21	1986 03 01
2315-9403 2315-9403 QUÉBEC INC.	1985 01 31	1986 03 01
1311-1992 ASSOCIATION DES COMMERÇANTS ET HÔTELIERS DE STE-ANNE-DE-BEAUPRÉ	1966 03 04	1986 03 08
1307-4257 L'ASSOCIATION DU QUÉBEC DES FABRICANTS DE TV., RADIOS ET APPAREILS MÉNAGERS INC.	1929 06 27	1986 03 08
2168-3792 AUTOMOBILES S.N.D. INC.	1984 03 30	1986 03 08
1142-5790 BÉTON PROJETE CANADA LTÉE	1964 11 05	1986 03 02
1850-2187 BOUTIQUE MANHATTAN INC.	1981 09 09	1986 03 01
1125-4588 CENTRES-AUTO HANDY ANDY INC.	1937 05 27	1986 03 02
1629-5925 CENTRE B.D.S. INC.	1978 09 06	1986 03 08
2162-1891 CHAMPIGNONNIÈRE LAVALTRIE LTÉE	1983 11 09	1986 03 08
1246-5746 CINÉMA MARSEILLE INC.	1972 04 10	1986 03 08
1231-5032 CLUB AUTO-NEIGE 65 D'ALMA INC.	1968 12 12	1986 03 02
1841-4698 CLUB DE PARACHUTISME PARATUQUE INC.	1980 12 12	1986 03 08
2155-9661 CLUB POLY-MICROCOUR	1983 11 29	1986 03 08
1242-5427 COLONIE DE VACANCES ROBINSON LTÉE	1967 04 18	1986 03 08

Dénomination sociale	Date de constitution	Date de dissolution
2152-9011 LE COMITÉ DES CITOYENS DE ST-GERMAIN DE GRANTHAM INC.	1983 03 17	1986 03 08
2159-3785 COMITÉ DES LOISIRS DE LA BAIE DES 22	1983 09 30	1986 03 08
1360-9771 COMPAGNIE DE TAPIS ORIENTAUX ARARAT LTÉE	1974 12 20	1986 03 02
1463-4190 CONSTRUCTION ROBERT SALVAS LTÉE	1975 12 03	1986 03 01
1274-2631 CORPORATION D'IMMEUBLES MARISA	1964 10 08	1986 03 08
1249-5743 LA CORPORATION D'IMMEUBLE CÔTE DES NEIGES	1950 03 21	1986 03 08
1250-2605 CRESCENT MAINTENANCE INC.	1963 10 07	1986 03 08
1157-8283 DESCOR VIEILLOST INC.	1969 09 03	1986 03 08
1252-6505 DEVEX INC.	1960 06 29	1986 03 02
2165-1799 DOMAINE DES IMMORTELLLES: CENTRE DE SANTÉ INTÉGRALE D.I.C.S.I. INC.	1984 01 26	1986 03 08
1507-0717 DOMAINE J. ROY INC.	1977 09 16	1986 03 08
1109-4109 DOUBLURES PREMIER INC.	1958 05 05	1986 03 02
1257-1626 LES ENTREPRISES LA-SKALA INC.	1961 09 29	1986 03 08
1363-3482 LES ENTREPRISES LEVINOIE INC.	1975 07 15	1986 03 08
1287-0408 LES ENTREPRISES VALEC INC.	1971 11 08	1986 03 02
1843-9315 FONDS MON NOM EST PERSONNE	1981 03.09	1986 03 08
1260-9541 FRAMUR INVESTMENTS LTD.	1967 03 08	1986 03 08
1626-3782 LES GESTIONS BOULIMONT INC.	1978 05 11	1986 03 08

Dénomination sociale	Date de constitution	Date de dissolution
1202-4535 G.C. AUTO REPAIR LTD.	1970 08 04	1986 03 08
1282-6459 HABITATIONS DU CASANIER INC.	1971 12 21	1986 03 02
1472-4868 HABITAT D.C. INC.	1976 12 20	1986 03 08
1355-7160 LES IMMEUBLES GREENDEL INC.	1974 04 08	1986 03 01
1282-3787 LES INVESTISSEMENTS COMPAS DU QUÉBEC LTÉE	1964 02 14	1986 03 02
1369-7131 J.E. VINCENT (1974) LTÉE	1974 09 19	1986 03 02
2169-2520 LAVOIE & MIVILLE INC.	1984 04 18	1986 03 08
1271-9712 LEESAM HOLDINGS LTD.	1959 03 26	1986 03 08
1118-2649 LESTAL CONSTRUCTION LTD.	1960 08 10	1986 03 08
2151-3205 LOGIMICRO INC.	1983 02 18	1986 03 08
1630-7654 MAISON MAZA INC.	1978 10 24	1986 03 08
2311-2543 MICHEL COUTURE ET ASSOCIÉS, INC.	1984 10 15	1986 03 02
1106-9580 PHARMAPRIX (1980) INC.	1968 06 14	1986 03 02
1631-6572 LES PLACEMENTS L.C. LTÉE	1978 11 24	1986 03 08
1641-8790 LES PRODUCTIONS C.A.F. INC.	1980 04 14	1986 03 08
1323-5767 PROGRESS HOUSING CORP.	1955 05 26	1986 03 08
2433-7230 SÉCURITÉ RESCOM INC.	1985 10 03	1986 03 01
1855-8999 SÉRIGRAPHIE 2000 INC.	1982 03 15	1986 03 08
1336-8014 SOCARNA LIMITÉE	1972 12 06	1986 03 02

Dénomination sociale	Date de constitution	Date de dissolution
1628-7146 SOCIÉTÉ HISTORIQUE DE BELLECHASSE-EN-HAUT	1978 08 04	1986 03 08
1635-3401 SPORTS RAYMOND PEARSON INC.	1979 04 09	1986 03 08
1299-6658 ST. JOSEPH ST. BLDG. INC.	1956 03 12	1986 03 08
1107-9308 TERMINAL PAWNBROKERS CO. LTD.	1955 08 16	1986 03 02

L'inspecteur général des institutions financières,
JEAN-MARIE BOUCHARD

59

Dissolution — Demandes de

1841-1983 QUÉBEC INC.

Avis est, par les présentes, donné que la compagnie «1841-1983 QUÉBEC INC.» demandera à l'inspecteur général des institutions financières la permission d'obtenir sa dissolution.

Québec, le 18 février 1986

Les procureurs de la compagnie,
DES RIVIÈRES, VERMETTE, BÉRUBÉ,
THIVIERGE & ASSOCIÉS

45124

2315-2853 QUÉBEC INC.

Avis est, par les présentes, donné que la compagnie «2315-2853 QUÉBEC INC.» demandera à l'inspecteur général des institutions financières la permission d'obtenir sa dissolution.

Montréal, le 14 février 1986

Le procureur de la compagnie,
H. SUMBULIAN

45125

AUTOMOBILES E.L. TROTTIER INC.

Avis est, par les présentes, donné que la compagnie «AUTOMOBILES E.L. TROTTIER INC.» demandera à l'inspecteur général des institutions financières la permission d'obtenir sa dissolution.

Lachute, le 6 février 1986

45126

Le procureur de la compagnie,
JACQUES BAILLARGEON, notaire

BOUTIQUE SIMON ET MAXIME INC.

Avis est, par les présentes, donné que la compagnie «BOUTIQUE SIMON ET MAXIME INC.» demandera à l'inspecteur général des institutions financières la permission d'obtenir sa dissolution.

Longueuil, le 3 février 1986

45155

Pour la compagnie,
JEAN-GUY DUMAIS

BROCHE-BEC INC.

Avis est, par les présentes, donné que la compagnie «BROCHE-BEC INC.» demandera à l'inspecteur général des institutions financières la permission d'obtenir sa dissolution.

Sherbrooke, le 28 janvier 1986

45127

Pour la compagnie,
RÉGINALD RÉMILLARD

**BURNDY QUÉBEC LIMITED
BURNDY QUÉBEC LIMITÉE**

Avis est, par les présentes, donné que la compagnie «BURNDY QUÉBEC LIMITED—BURNDY QUÉBEC LIMITÉE» demandera à l'inspecteur général des institutions financières la permission d'obtenir sa dissolution.

Montréal, le 5 février 1986

45206

Les procureurs de la compagnie,
DOHENY, MACKENZIE

CAMP MARIE-VICTORIN

Avis est, par les présentes, donné que la compagnie «CAMP MARIE-VICTORIN» demandera à l'inspecteur général des institutions financières la permission d'obtenir sa dissolution.

Québec, le 20 février 1986

45207

Le secrétaire,
PIERRE BIGAOUETTE

**CAMPING SOULANGES INC.
SOULANGES CAMPING INC.**

Avis est, par les présentes, donné que la compagnie «CAMPING SOULANGES INC.—SOULANGES CAMPING INC.» demandera à l'inspecteur général des institutions financières la permission d'obtenir sa dissolution.

Saint-Clet, le 19 février 1986

45182

Le procureur de la compagnie,
JOSÉE FARAND, *avocate*

**CENTRE DE MÉCANIQUE AUTOMOBILE J.
FORTIN INC.**

Avis est, par les présentes, donné que la compagnie «CENTRE DE MÉCANIQUE AUTOMOBILE J. FORTIN INC.» demandera à l'inspecteur général des institutions financières la permission d'obtenir sa dissolution.

Mascouche, le 16 janvier 1986

45128

Le président,
JACQUES FORTIN

**CENTRE DE RECHERCHES EN
ORGANISATION COMMUNAUTAIRE CROC**

Avis est, par les présentes, donné que la compagnie «CENTRE DE RECHERCHES EN ORGANISATION COMMUNAUTAIRE CROC» demandera à l'inspecteur général des institutions financières la permission d'obtenir sa dissolution.

Montréal, le 10 février 1986

45183

Les procureurs de la compagnie,
CORBEIL, HOWARD & ASSOCIÉS

C.H. PEARSON & CIE LTÉE

Avis est, par les présentes, donné que la compagnie «C.H. PEARSON & CIE LTÉE» demandera à l'inspecteur général des institutions financières la permission d'obtenir sa dissolution.

Dorval, le 19 février 1986

45156

Le président,
GARRY TUZO

**CLINIQUE DE MÉDECINE
OCCUPATIONNELLE DE MONTRÉAL INC.**

Avis est, par les présentes, donné que la compagnie «CLINIQUE DE MÉDECINE OCCUPATIONNELLE DE MONTRÉAL INC.» demandera à l'inspecteur général des institutions financières la permission d'obtenir sa dissolution.

Montréal, le 31 décembre 1984

45129

Le secrétaire,
L.H. FAUTEUX

**CLUB DE HOCKEY JUNIOR B ST-HYACINTHE
INC.**

Avis est, par les présentes, donné que la compagnie «CLUB DE HOCKEY JUNIOR B ST-HYACINTHE INC.» demandera à l'inspecteur général des institutions financières la permission d'obtenir sa dissolution.

Saint-Hyacinthe, le 30 janvier 1986

45130

Pour la compagnie,
RICHARD MILOTTE

CLUB MOTONEIGISTE CUIVRE ET OR INC.

Avis est, par les présentes, donné que la compagnie «CLUB MOTONEIGISTE CUIVRE ET OR INC.» demandera à l'inspecteur général des institutions financières la permission d'obtenir sa dissolution.

Rouyn, le 4 février 1986

45184

Le procureur de la compagnie,
JEAN-FRANÇOIS TASCHEREAU, notaire

CLUB SOCIAL DISTRICT 33 INC.

Avis est, par les présentes, donné que la compagnie «CLUB SOCIAL DISTRICT 33 INC.» demandera à l'inspecteur général des institutions financières la permission d'obtenir sa dissolution.

Nicolet, le 20 février 1986

45185

Pour la compagnie,
ANDRÉ LEBLANC

**COMITÉ DE DÉVELOPPEMENT
ÉCONOMIQUE ET CULTUREL DE
SAINTE-JEANNE D'ARC**

Avis est, par les présentes, donné que la compagnie «COMITÉ DE DÉVELOPPEMENT ÉCONOMIQUE ET CULTUREL DE SAINTE-JEANNE D'ARC» demandera à l'inspecteur général des institutions financières la permission d'obtenir sa dissolution.

Sainte-Jeanne-d'Arc, le 6 février 1986

45208

Le secrétaire,
MARC-ANDRÉ ROULEAU

**DOUPOVEC LTD.
DOUPOVEC LTÉE**

Avis est, par les présentes, donné que la compagnie «DOUPOVEC LTD.—DOUPOVEC LTÉE» demandera à l'inspecteur général des institutions financières la permission d'obtenir sa dissolution.

Montréal, le 20 janvier 1986

45131

Les procureurs de la compagnie,
SABLOFF, TREVICK & COLEMAN

ÉLECTRONIQUE Y. DUMONT INC

Avis est, par les présentes, donné que la compagnie «ÉLECTRONIQUE Y. DUMONT INC» demandera à l'inspecteur général des institutions financières la permission d'obtenir sa dissolution.

Pointe-aux-Trembles, le 17 février 1986

45132

Pour la compagnie,
CLAUDE DUMONT

FOYER NILUCE INC.

Avis est, par les présentes, donné que la compagnie «FOYER NILUCE INC.» demandera à l'inspecteur général des institutions financières la permission d'obtenir sa dissolution.

Ville-Marie, le 4 février 1986

45133

Le procureur de la compagnie,
BENOÎT DROLET, notaire

GARDERIE ÉDUCATIVE DU VIEUX-VILLAGE

Avis est, par les présentes, donné que la compagnie «GARDERIE ÉDUCATIVE DU VIEUX-VILLAGE» demandera à l'inspecteur général des institutions financières la permission d'obtenir sa dissolution.

Saint-Lambert, le 15 janvier 1986

45186

Pour la compagnie,
ALAIN CROTEAU

**INVESTISSEMENTS ROBERT ROULEAU LTÉE.
ROBERT ROULEAU INVESTMENTS LTD.**

Avis est, par les présentes, donné que la compagnie «INVESTISSEMENTS ROBERT ROULEAU LTÉE.—ROBERT ROULEAU INVESTMENTS LTD.» demandera à l'inspecteur général des institutions financières la permission d'obtenir sa dissolution.

Montréal, le 21 février 1986

45157

Les procureurs de la compagnie,
GROSS, PINSKY

JACAMRIN INC.

Avis est, par les présentes, donné que la compagnie «JACAMRIN INC.» demandera à l'inspecteur général des institutions financières la permission d'obtenir sa dissolution.

Montréal, le 17 février 1986

45134

Le secrétaire,
NEVILLE WILLIAMS

JOURNAL LE MIRABEL (1983) INC.

Avis est, par les présentes, donné que la compagnie «JOURNAL LE MIRABEL (1983) INC.» demandera à l'inspecteur général des institutions financières la permission d'obtenir sa dissolution.

Montréal, le 31 janvier 1986

45187

La secrétaire,
JOHANNE PÉRUSSE

**KINGSVILLE INVESTMENTS INC.
LES INVESTISSEMENTS KINGSVILLE INC.**

Avis est, par les présentes, donné que la compagnie «KINGSVILLE INVESTMENTS INC.—LES INVESTISSEMENTS KINGSVILLE INC.» demandera à l'inspecteur général des institutions financières la permission d'obtenir sa dissolution.

Montréal, le 20 février 1986

45209

Les procureurs de la compagnie,
CHAIT, SALOMON

KOURI INVESTMENTS INC.

Avis est, par les présentes, donné que la compagnie «KOURI INVESTMENTS INC.» demandera à l'inspecteur général des institutions financières la permission d'obtenir sa dissolution.

Montréal, le 17 février 1986

45135

Le procureur de la compagnie,
DANIEL KOURI, avocat

LA FONDATION JEUNESSE EUREKA

Avis est, par les présentes, donné que la compagnie «LA FONDATION JEUNESSE EUREKA» demandera à l'inspecteur général des institutions financières la permission d'obtenir sa dissolution.

Montréal, le 10 février 1986

45188

Les procureurs de la compagnie,
CORBEIL, HOWARD & ASSOCIÉS

LE CENTENAIRE DE SAINT-ADELPHÉ INC.

Avis est, par les présentes, donné que la compagnie «LE CENTENAIRE DE SAINT-ADELPHÉ INC.» demandera à l'inspecteur général des institutions financières la permission d'obtenir sa dissolution.

Saint-Tite, le 20 février 1986

45159

Le procureur de la compagnie,
MARIO GAGNON, notaire

LA SOCIÉTÉ DE GESTION VARRI LTÉE

Avis est, par les présentes, donné que la compagnie «LA SOCIÉTÉ DE GESTION VARRI LTÉE» demandera à l'inspecteur général des institutions financières la permission d'obtenir sa dissolution.

Montréal, le 17 février 1986

45136

Les procureurs de la compagnie,
LETTE & ASSOCIÉS

L'ÉCHO DU NORD INC.

Avis est, par les présentes, donné que la compagnie «L'ÉCHO DU NORD INC.» demandera à l'inspecteur général des institutions financières la permission d'obtenir sa dissolution.

Montréal, le 31 janvier 1986

45189

La secrétaire,
JOHANNE PÉRUSSE

LA SOCIÉTÉ IMMOBILIÈRE MANIVA LTÉE

Avis est, par les présentes, donné que la compagnie «LA SOCIÉTÉ IMMOBILIÈRE MANIVA LTÉE» demandera à l'inspecteur général des institutions financières la permission d'obtenir sa dissolution.

Montréal, le 17 février 1986

45137

Les procureurs de la compagnie,
LETTE & ASSOCIÉS

LE CHOEUR DES APPALACHES INC.

Avis est, par les présentes, donné que la compagnie «LE CHOEUR DES APPALACHES INC.» demandera à l'inspecteur général des institutions financières la permission d'obtenir sa dissolution.

Sainte-Justine, le 11 février 1986

45210

La présidente,
ALINE FORTIN

LE BOTTIER DU VILLAGE LTÉE

Avis est, par les présentes, donné que la compagnie «LE BOTTIER DU VILLAGE LTÉE» demandera à l'inspecteur général des institutions financières la permission d'obtenir sa dissolution.

Saint-Sauveur-des-Monts, le 18 février 1986

45158

Le procureur de la compagnie,
RAOUL LUPIEN, notaire

**LE FONDS DE SOUTIEN POUR
L'AVANCEMENT DES SCIENCES EN
PHYSIOTHÉRAPIE**

Avis est, par les présentes, donné que la compagnie «LE FONDS DE SOUTIEN POUR L'AVANCEMENT DES SCIENCES EN PHYSIOTHÉRAPIE» demandera à l'inspecteur général des institutions financières la permission d'obtenir sa dissolution.

Montréal, le 14 février 1986.

45160 *Les procureurs de la compagnie,*
GAMACHE, TREMBLAY, GODIN & DOYLE

LES ALARMES C.F.P.D. INC.

Avis est, par les présentes, donné que la compagnie «LES ALARMES C.F.P.D. INC.» demandera à l'inspecteur général des institutions financières la permission d'obtenir sa dissolution.

Charlesbourg, le 20 février 1986

45138 *Pour la compagnie,*
CLAUDE FORTIN

LES ÉDITIONS DU SENTIER

Avis est, par les présentes, donné que la compagnie «LES ÉDITIONS DU SENTIER» demandera à l'inspecteur général des institutions financières la permission d'obtenir sa dissolution.

Montréal, le 20 février 1986

45161 *Pour la compagnie,*
GILLES ARCHAMBAULT

LES ENCREs LESTER (QUÉBEC) INC.

Avis est, par les présentes, donné que la compagnie «LES ENCREs LESTER (QUÉBEC) INC.» demandera à l'inspecteur général des institutions financières la permission d'obtenir sa dissolution.

Montréal, le 30 janvier 1986

45139 *Les procureurs de la compagnie,*
MARLER, PRATT, SPROULE & PILOTTE

LES ENTREPRISES GEYSER INC.

Avis est, par les présentes, donné que la compagnie «LES ENTREPRISES GEYSER INC.» demandera à l'inspecteur général des institutions financières la permission d'obtenir sa dissolution.

Montréal, le 13 février 1986

45151 *Les procureurs de la compagnie,*
FLYNN, RICHARD ET ASSOCIÉS

LES ENTREPRISES J.P. BERTHELET INC.

Avis est, par les présentes, donné que la compagnie «LES ENTREPRISES J.P. BERTHELET INC.» demandera à l'inspecteur général des institutions financières la permission d'obtenir sa dissolution.

Montréal le 29 octobre 1985

45140 *Le secrétaire,*
GASTON FILTEAU

LES GESTIONS PLEIN-AIR LA PERDRIOLE INC.

Avis est, par les présentes, donné que la compagnie «LES GESTIONS PLEIN-AIR LA PERDRIOLE INC.» demandera à l'inspecteur général des institutions financières la permission d'obtenir sa dissolution.

Saint-Honoré-de-Shenley, le 19 février 1986

45162 *Pour la compagnie,*
GILLES MILLAIRE

LES GESTIONS ROYTIER INC.

Avis est, par les présentes, donné que la compagnie «LES GESTIONS ROYTIER INC.» demandera à l'inspecteur général des institutions financières la permission d'obtenir sa dissolution.

Granby, le 17 février 1986

45141 *Le procureur de la compagnie,*
ANDRÉ COUTURE, notaire

LES MAISONS CHAMBERTIN-MALTECK INC.

Montréal, le 31 décembre 1984

Avis est, par les présentes, donné que la compagnie «LES MAISONS CHAMBERTIN-MALTECK INC.» demandera à l'inspecteur général des institutions financières la permission d'obtenir sa dissolution.

45143

Le secrétaire,
GASPARD FAUTEUX

Sainte-Foy, le 25 février 1986

45211

Les procureurs de la compagnie,
VÉZINA, POULIOT ET ASSOCIÉS

LILIANE C.-LAGACÉ ET ASSOCIÉS INC.

Avis est, par les présentes, donné que la compagnie «LILIANE C.-LAGACÉ ET ASSOCIÉS INC.» demandera à l'inspecteur général des institutions financières la permission d'obtenir sa dissolution.

Montréal, le 17 février 1986

45144

Les procureurs de la compagnie,
HEENAN, BLAIKIE

LES SCIES C.B.T. INC.

Avis est, par les présentes, donné que la compagnie «LES SCIES C.B.T. INC.» demandera à l'inspecteur général des institutions financières la permission d'obtenir sa dissolution.

Québec, le 11 février 1986

45212

Les procureurs de la compagnie,
JOLIN, FOURNIER & ASSOCIÉS

MESSAGERIES UNIES LTÉE

Avis est, par les présentes, donné que la compagnie «MESSAGERIES UNIES LTÉE» demandera à l'inspecteur général des institutions financières la permission d'obtenir sa dissolution.

Montréal, le 12 février 1986

45152

Les procureurs de la compagnie,
FLYNN, RIVARD ET ASSOCIÉS

LES SERVICES DE GESTIONS LANGEVIN ET LEBEAU INC.

Avis est, par les présentes, donné que la compagnie «LES SERVICES DE GESTIONS LANGEVIN ET LEBEAU INC.» demandera à l'inspecteur général des institutions financières la permission d'obtenir sa dissolution.

Montréal, le 28 janvier 1986

45142

Pour la compagnie,
ROLAND LEBEAU

MEUBLES GÉRARD RUEL INC.

Avis est, par les présentes, donné que la compagnie «MEUBLES GÉRARD RUEL INC.» demandera à l'inspecteur général des institutions financières la permission d'obtenir sa dissolution.

Saint-Georges-de-Beauce, le 18 février 1986

45145

Pour la compagnie,
JEAN NOËL LAMONTAGNE

LES SERVICES P.N.P. INC.

Avis est, par les présentes, donné que la compagnie «LES SERVICES P.N.P. INC.» demandera à l'inspecteur général des institutions financières la permission d'obtenir sa dissolution.

**MODES S.I.M.P. LTÉE
S.I.M.P. MODES LTD.**

Avis est, par les présentes, donné que la compagnie «MODES S.I.M.P. LTÉE—S.I.M.P. MODES LTD.» demandera à l'inspecteur général des institutions financières la permission d'obtenir sa dissolution.

Montréal, le 30 janvier 1986

45146

Le procureur de la compagnie,
WILLIAM B. MAUER

PHILIPPE CASTONGUAY INC.

Avis est, par les présentes, donné que la compagnie «PHILIPPE CASTONGUAY INC.» demandera à l'inspecteur général des institutions financières la permission d'obtenir sa dissolution.

Vaudreuil, le 14 février 1986

45163

La secrétaire,
DOROTHY CASTONGUAY

PHOTO-FILM (CANADA) LTÉE

Avis est, par les présentes, donné que la compagnie «PHOTO-FILM (CANADA) LTÉE» demandera à l'inspecteur général des institutions financières la permission d'obtenir sa dissolution.

Montréal, le 30 janvier 1985

45147

Les procureurs de la compagnie,
POULIOT, MERCURE, LeBEL, DESROCHERS,
LEGALT & DANCOSSE

PIÈCES D'AUTOS STANDARD LIMITÉE

Avis est, par les présentes, donné que la compagnie «PIÈCES D'AUTOS STANDARD LIMITÉE» demandera à l'inspecteur général des institutions financières la permission d'obtenir sa dissolution.

Montréal, le 7 février 1986

45148

Les procureurs de la compagnie,
GASCON, GIBSON, LAROSE

PIERRE MASSÉ ET ASSOCIÉS INC.

Avis est, par les présentes, donné que la compagnie «PIERRE MASSÉ ET ASSOCIÉS INC.» demandera à l'inspecteur général des institutions financières la permission d'obtenir sa dissolution.

Montréal, le 17 février 1986

45164

Le président,
PIERRE MASSÉ

POIRIER ET VILLENEUVE LIBRE SERVICE INC.

Avis est, par les présentes, donné que la compagnie «POIRIER ET VILLENEUVE LIBRE SERVICE INC.» demandera à l'inspecteur général des institutions financières la permission d'obtenir sa dissolution.

Chibougamau, le 5 février 1986

45190

Le président,
PIERRE POIRIER

PROPET INC.

Avis est, par les présentes, donné que la compagnie «PROPET INC.» demandera à l'inspecteur général des institutions financières la permission d'obtenir sa dissolution.

Québec, le 10 février 1986

45165

Pour la compagnie,
LISE L. LEFRANÇOIS

QUAKER INDUSTRIES LTD.

Avis est, par les présentes, donné que la compagnie «QUAKER INDUSTRIES LTD.» demandera à l'inspecteur général des institutions financières la permission d'obtenir sa dissolution.

Montréal, le 5 février 1986

45149

Pour la compagnie,
RUTH UNGAR

SELIGMAN & LATZ OF MONTRÉAL, LTD.

Avis est, par les présentes, donné que la compagnie «SELIGMAN & LATZ OF MONTRÉAL, LTD.» demandera à l'inspecteur général des institutions financières la permission d'obtenir sa dissolution.

Montréal, le 10 février 1986

45194

Les procureurs de la compagnie,
MARTINEAU, WALTER

RESTAURANT HÉLÈNE PICARD INC.

Avis est, par les présentes, donné que la compagnie «RESTAURANT HÉLÈNE PICARD INC.» demandera à l'inspecteur général des institutions financières la permission d'obtenir sa dissolution.

Rouyn, le 4 février 1986

45191

Le procureur de la compagnie,
JEAN-FRANÇOIS TASCHEREAU, notaire

SELIGMAN & LATZ OF MOUNT ROYAL, LTD.

Avis est, par les présentes, donné que la compagnie «SELIGMAN & LATZ OF MOUNT ROYAL, LTD.» demandera à l'inspecteur général des institutions financières la permission d'obtenir sa dissolution.

Montréal, le 10 février 1986

45195

Les procureurs de la compagnie,
MARTINEAU, WALKER

SELATZ OF MONTRÉAL, LTD.

Avis est, par les présentes, donné que la compagnie «SELATZ OF MONTRÉAL, LTD.» demandera à l'inspecteur général des institutions financières la permission d'obtenir sa dissolution.

Montréal, le 10 février 1986

45192

Les procureurs de la compagnie,
MARTINEAU, WALKER

SERVICE DE PNEUS BROUSSEAU INC.

Avis est, par les présentes, donné que la compagnie «SERVICE DE PNEUS BROUSSEAU INC.» demandera à l'inspecteur général des institutions financières la permission d'obtenir sa dissolution.

Québec, le 1^{er} février 1986

45196

Les procureurs de la compagnie,
STEIN, MONAST, PRATTE & MARSEILLE

SELIGMAN & LATZ OF DORVAL, LTD.

Avis est, par les présentes, donné que la compagnie «SELIGMAN & LATZ OF DORVAL, LTD.» demandera à l'inspecteur général des institutions financières la permission d'obtenir sa dissolution.

Montréal, le 10 février 1986

45193

Les procureurs de la compagnie,
MARTINEAU, WALKER

SERVICE DE PNEUS TREMBLAY INC.

Avis est, par les présentes, donné que la compagnie «SERVICE DE PNEUS TREMBLAY INC.» demandera à l'inspecteur général des institutions financières la permission d'obtenir sa dissolution.

Québec, le 1^{er} février 1986

45197

Les procureurs de la compagnie,
STEIN, MONAST, PRATTE & MARSEILLE

SERVICE DE TRANSPORT DE COLIS DU QUÉBEC INC.

Avis est, par les présentes, donné que la compagnie «SERVICE DE TRANSPORT DE COLIS DU QUÉBEC INC.» demandera à l'inspecteur général des institutions financières la permission d'obtenir sa dissolution.

Montréal, le 14 février 1986

45153

Les procureurs de la compagnie,
FLYNN, RIVARD ET ASSOCIÉS

SYSTÈMES ET SERVICES DE SECRÉTARIAT PLUS (3S+) INC.

Avis est, par les présentes, donné que la compagnie «SYSTÈMES ET SERVICES DE SECRÉTARIAT PLUS (3S+) INC.» demandera à l'inspecteur général des institutions financières la permission d'obtenir sa dissolution.

Jonquière, le 7 janvier 1986

45198

Le président,
JEAN MICHAUD

TABAGIE RESTAURANT SANDRA INC.

Avis est, par les présentes, donné que la compagnie «TABAGIE RESTAURANT SANDRA INC.» demandera à l'inspecteur général des institutions financières la permission d'obtenir sa dissolution.

Sainte-Foy, le 18 février 1986

45150

Pour la compagnie,
DENISE FERLAND

TRANSPORT UPS LTÉE

Avis est, par les présentes, donné que la compagnie «TRANSPORT UPS LTÉE» demandera à l'inspecteur général des institutions financières la permission d'obtenir sa dissolution.

Montréal, le 14 février 1986

45154

Les procureurs de la compagnie,
FLYNN, RIVARD ET ASSOCIÉS

UNITÉ MOBILE DE SOUDURE R. SIMARD INC.

Avis est, par les présentes, donné que la compagnie «UNITÉ MOBILE DE SOUDURE R. SIMARD INC.» demandera à l'inspecteur général des institutions financières la permission d'obtenir sa dissolution.

Chibougamau, le 5 février 1986

45199

La présidente-secrétaire,
FERNANDE BOUCHARD-SIMARD

VALIN REALTY CORP.

Avis est, par les présentes, donné que la compagnie «VALIN REALTY CORP.» demandera à l'inspecteur général des institutions financières la permission d'obtenir sa dissolution.

Montréal, le 19 février 1986

45166

Le procureur de la compagnie,
LEWIS D. BATSHAW

VITRERIE ST-JÉRÔME INC.

Avis est, par les présentes, donné que la compagnie «VITRERIE ST-JÉRÔME INC.» demandera à l'inspecteur général des institutions financières la permission d'obtenir sa dissolution.

Saint-Antoine, le 29 janvier 1986

45200

Le président,
PHILIPPE LEDUC

Compagnies étrangères — Loi sur les

Changements

Les compagnies étrangères ci-dessous mentionnées donnent avis des changements suivants:

Nom de la compagnie	Date des changements	Changements
2203-7139 LES AÉROROUTES CATHAY PACIFIC LTÉE	1985 11 29	de l'agent principale et son adresse à: Richard Roy, 770, rue Sherbrooke ouest, bureau 2200, Montréal de la principale place d'affaire à: 770, rue Sherbrooke ouest, bureau 2200, Montréal
1824-7460 CIVA HOLDING CORP.	1986 01 23	de la principale place d'affaire à: 261, rue St-Jacques, 1er étage, Montréal changeant l'adresse de l'agent principal à: 261, rue St-Jacques, 1er étage, Montréal
1824-7437 LES INVESTISSEMENTS COOL VALLEY INC.	1986 01 23	de la principale place d'affaire à: 261, rue St-Jacques ouest, 1er étage, Montréal.

*L'inspecteur général des
institutions financières,
JEAN-MARIE BOUCHARD*

59

Permis de faire affaires

L'inspecteur général des institutions financières donne avis qu'il a émis un nouveau permis autorisant les corporations suivantes à faire affaires au Québec:

*Nom de la compagnie ou sa version **Nom d'emprunt	Date du permis
1634-2396 ** CEDA INTERNATIONALE LTÉE	1986 02 12

*L'inspecteur général des
institutions financières,
JEAN-MARIE BOUCHARD*

59

Permis de faire affaires

L'inspecteur général des institutions financières donne avis qu'il a accordé un permis de faire affaires aux corporations suivantes:

*Nom de la compagnie **Nom d'emprunt	Date du permis	Nom et adresse de l'agent principal	Adresse du bureau principal
2453-0636 ** CORPORATION RÉSEAUX DE COL- LECTE CONSOLIDÉS	1986 02 12	Me Andréa Francoeur Mecs, avocate, Tour de la Bourse, bureau 3400, Carré Victoria, Montréal	Tour de la Bourse, bureau 3400, Carré Victoria, Montréal
2399-6291 ** ICG GAZ LIQUIDE LTÉE	1986 02 07	Me François Poirier, 770, rue Sherbrooke ouest, bureau 2200, Montréal	2230, avenue St-Roch, Longueuil
2441-8550 ** LES INDUSTRIES JIM PATTISON LTÉE	1986 02 04	Mme Claudette Bellemare, 1001, boulevard de Maison- neuve ouest, Montréal	1001, boulevard de Maison- neuve ouest, Montréal

*L'inspecteur général des
institutions financières,
JEAN-MARIE BOUCHARD*

59

Compagnies minières — Loi sur les

Avis divers

CAMPBELL RED LAKE MINES LIMITED

Autorisation en vertu de la section VI

La compagnie « CAMPBELL RED LAKE MINES LIMITED » a été autorisée à vendre ou autrement aliéner, au Québec, ses actions, stocks, certificats d'actions, obligations et autres valeurs.

Le principal bureau au Québec est au 1981, avenue McGill-Collège, bureau 1100, Montréal, district judiciaire de Montréal.

Son agent principal, aux fins de recevoir les assignations ou procédures exercées contre elle, est M. Robert

L. Munro, 1981, avenue McGill-Collège, bureau 1100, Montréal.

Le 21 février 1986

*L'inspecteur général des
institutions financières,
JEAN-MARIE BOUCHARD
1693-3665*

45173

MINES WRIGHTBAR LTÉE (Libre de responsabilité personnelle)

L'inspecteur général des institutions financières donne avis qu'en vertu de la Loi sur les compagnies minières (L.R.Q., c. C-47), et de la Loi sur les compagnies (L.R.Q., c. C-38), il a accordé des lettres patentes supplémentaires, en date du 1986 02 12, à la compa-

gnie « MINES WRIGHTBAR LTÉE (Libre de responsabilité personnelle) », modifiant le capital-actions.

L'inspecteur général des institutions financières,
JEAN-MARIE BOUCHARD
1275-9056

59

Le principal bureau au Québec est au 1981, avenue McGill-Collège, bureau 1100, Montréal, district judiciaire de Montréal.

Son agent principal, aux fins de recevoir les assignations ou procédures exercées contre elle, est M. Robert L. Munro, 608, avenue Carleton, Westmount.

Le 21 février 1986

SPARTON RESOURCES INC.

Autorisation en vertu de la section VI

La compagnie « SPARTON RESOURCES INC. » a été autorisée à vendre ou autrement aliéner, au Québec, ses actions, stocks, certificats d'actions, obligations et autres valeurs.

45174

L'inspecteur général des institutions financières,
JEAN-MARIE BOUCHARD
2210-5902

Coopératives — Loi sur les

Délivrance des statuts de constitution d'une fédération

Le ministre de l'Industrie et du Commerce donne avis qu'il a délivré des statuts de constitution aux coopératives suivantes:

No dossier	Dénomination sociale	Date de constitution
260-110	COOP ÉTUDIANTE MARIE	1985 12 12
232-051	COOPÉRATIVE D'HABITATION CLAIRE HEUREUSE	1985 12 18
232-065	COOPÉRATIVE D'HABITATION DES ÎLES	1985 12 11
232-054	COOPÉRATIVE D'HABITATION DU TROGLODYTE	1985 12 18
232-056	COOPÉRATIVE D'HABITATION FAMILIALE DE RICHMOND	1985 12 16
232-050	COOPÉRATIVE D'HABITATION LA BONNE SEMENCE	1985 12 02
232-058	COOPÉRATIVE D'HABITATION LA CLARISSE DE QUÉBEC	1985 12 11
232-059	COOPÉRATIVE D'HABITATION LA FRANCHISE	1985 12 11
232-062	COOPÉRATIVE D'HABITATION LE CHATELET DES PIONNIERS DE SHERBROOKE	1985 12 16
232-066	COOPÉRATIVE D'HABITATION VIE NOUVELLE DE BEAUPORT	1985 12 11
340-293	COOPÉRATIVE DE RÉCUPÉRATION DE LA LIÈVRE	1985 12 02
340-267	COOPÉRATIVE DE SERVICES COMMUNAUTAIRES SOL-AIR	1985 12 19
340-300	COOPÉRATIVE DE TRAVAIL POSSIBLE TECH	1985 12 12
260-109	COOPÉRATIVE ÉTUDIANTE DE CHIBOUGAMAU	1985 12 02
320-061	LA COOPÉRATIVE ARTISANALE LE TISSERAND «CO-ARTIS»	1985 12 18

No dossier	Dénomination sociale	Date de constitution
340-298	LA COOPÉRATIVE D'APPROVISIONNEMENT «LE PAYSAN»	1985 12 11
232-063	LA COOPÉRATIVE D'HABITATION DU VIEUX QUARTIER	1985 12 13
344-101	LA COOPÉRATIVE DE COMMERCE DE VINS ET SPIRITUEUX BLANCO	1985 12 05
344-102	LA COOPÉRATIVE DE COMMERCE DE VINS ET SPIRITUEUX DE ST-HYACINTHE	1985 12 12
340-297	LE POTAGER DU LAC, COOP.	1985 12 02
212-114	LES ÉLEVAGES BOULE, COOPÉRATIVE DE TRAVAILLEURS	1985 12 04

Le sous-ministre adjoint,
BENOIT TREMBLAY

62

Délivrance de statuts de modification d'une coopérative, fédération et confédération

Le ministre de l'Industrie et du Commerce donne avis qu'il a délivré des statuts de modification aux coopératives, fédérations et confédérations suivantes:

No dossier	Dénomination sociale	Modification	Date de modification
287-020	ASSOCIATION COOPÉRATIVE D'ÉCONOMIE FAMILIALE DE LA MAURICIE	ancienne dénomination sociale: ASSOCIATION COOPÉRATIVE D'ÉCONOMIE FAMILIALE DE LA RÉGION DE TROIS-RIVIÈRES	1985 12 05
220-181	COOPÉRATIVE DES CONSOMMATEURS DE LA RÉGION D'ASBESTOS-RICHMOND	objet	1985 12 11
220-140	MAGASIN CO-OP L'ÉVEIL	objet	1985 12 11

Le sous-ministre adjoint,
BENOIT TREMBLAY

62

Délivrance des statuts de continuation d'un syndicat coopératif en coopérative

Le ministre de l'Industrie et du Commerce donne avis qu'il a délivré des statuts de continuation d'un syndicat coopératif en coopérative à la coopérative suivante:

No dossier	Dénomination sociale	Dénomination sociale des syndicats	Date de la continuation
281-019	COOPÉRATIVE LES CHALETs DU LAC BEL-O	LES CHALETs DU LAC BEL-O	1985 12 02
220-123	LA COOPÉRATIVE D'APPROVISIONNEMENT DE L'ASCENSION	SYNDICAT COOPÉRATIF AGRICOLE DE L'ASCENSION DE PATAPÉDIA	1985 12 17
62			<i>Le sous-ministre adjoint, BENOIT TREMBLAY</i>

Curatelle publique — Loi sur la

LE CURATEUR PUBLIC DU QUÉBEC

Tour de la Bourse
Case postale 51
Montréal, QC
H4Z 1J6

45202

Succession Clément Proulx

Succession de Clément Proulx, en son vivant du 7508, rue Rondeau, Anjou, décédé le 3 septembre 1984.

Le soussigné donne avis, conformément à la Loi sur la curatelle publique (L.R.Q., c. C-80), qu'il est curateur d'office à cette succession et qu'il recevra, à l'adresse ci-dessous, le paiement de toute dette envers la succession et la preuve de toute réclamation contre elle.

LE CURATEUR PUBLIC DU QUÉBEC

Tour de la Bourse
Case postale 51
Montréal, QC
H4Z 1J6

45201

Succession Denis Thibeault

Succession de Denis Thibeault, en son vivant du 315, chemin de Price, Mont-Joli, décédé le 15 août 1984.

Le soussigné donne avis, conformément à la Loi sur la curatelle publique (L.R.Q., c. C-80), qu'il est curateur d'office à cette succession et qu'il recevra, à l'adresse ci-dessous, le paiement de toute dette envers la succession et la preuve de toute réclamation contre elle.

Succession Mario Mercier

Succession de Mario Mercier, en son vivant du 4004, Saint-Denis, appartement 28, Montréal, décédé le 26 septembre 1985.

Le soussigné donne avis, conformément à la Loi sur la curatelle publique (L.R.Q., c. C-80), qu'il est curateur d'office à cette succession et qu'il recevra, à l'adresse ci-dessous, le paiement de toute dette envers la succession et la preuve de toute réclamation contre elle.

LE CURATEUR PUBLIC DU QUÉBEC

Tour de la Bourse
Case postale 51
Montréal, QC
H4Z 1J6

45203

Succession Rodolphe Lemieux

Succession de Rodolphe Lemieux, en son vivant du 1088, rue Père-Frédéric, Trois-Rivières, décédé le 19 octobre 1984.

Le soussigné donne avis, conformément à la Loi sur la curatelle publique (L.R.Q., c. C-80), qu'il est curateur d'office à cette succession et qu'il recevra, à l'adresse ci-dessous, le paiement de toute dette envers la succession et la preuve de toute réclamation contre elle.

LE CURATEUR PUBLIC DU QUÉBEC

Tour de la Bourse
Case postale 51
Montréal, QC
H4Z 1J6

45204

Succession Roger Samuel

Succession de Roger Samuel, en son vivant du 2685, boul. Pie-IX, Montréal, décédé le 31 octobre 1983.

Le soussigné donne avis, conformément à la Loi sur la curatelle publique (L.R.Q., c. C-80), qu'il est curateur d'office à cette succession et qu'il recevra, à l'adresse ci-dessous, le paiement de toute dette envers la succession et la preuve de toute réclamation contre elle.

LE CURATEUR PUBLIC DU QUÉBEC

Tour de la Bourse
Case postale 51
Montréal, QC
H4Z 1J6

45205

Déclarations des compagnies et sociétés — Loi sur les

Changement dans l'apport d'un commandité

Le protonotaire donne avis qu'en vertu de la Loi sur les déclarations des compagnies et sociétés, la société en commandite suivante a vu l'apport du commandité modifié:

Raison sociale de la société	Établissement principal	Date d'enregistrement
NEWGLADES ASSOCIÉS, SOCIÉTÉ EN COMMANDITE NEWGLADES ASSOCIATES AND COMPANY LIMITED	630, Dorchester Ouest, 32 ^e étage, Montréal, QC	1986 01 13

*Le protonotaire adjoint
de la Cour supérieure, district
judiciaire de Montréal,
CLAUDE LEBEAU*

60

Changement dans la nature de leurs affaires

Le protonotaire donne avis qu'en vertu de la Loi sur les déclarations des compagnies et sociétés, la société en commandite suivante a changé la nature de leurs affaires:

Raison sociale de la société	Modifications apportées à la nature de leurs affaires	Date d'enregistrement
SOCIÉTÉ EN COMMANDITE NIM-1986 NIM AND COMPANY, LIMITED PATNERSHIP-1986	Exploration minière et pétrolière	1985 10 04

*Le protonotaire adjoint
de la Cour supérieure, district
judiciaire de Montréal,
CLAUDE LEBEAU*

60

Changement de leur établissement principal

Le protonotaire donne avis qu'en vertu de la Loi sur les déclarations des compagnies et sociétés, la société en commandite suivante a changé l'endroit de leur établissement principal:

Raison sociale de la société	Nouvelle adresse	Date d'enregistrement
LA SOCIÉTÉ EN COMMANDITE BRUGES	2500, Tour de la Bourse, place Victoria, QC	1983 11 30

*Le protonotaire adjoint
de la Cour supérieure, district
judiciaire de Montréal,
CLAUDE LEBEAU*

Formation

Le protonotaire donne avis qu'en vertu de la Loi sur les déclarations des compagnies et sociétés, les déclarations de sociétés en commandite suivantes ont été enregistrées à son bureau:

Raison sociale de la société	Date d'enregistrement	Lieu du principal établissement
SOCIÉTÉ EN COMMANDITE AUBERGE JACQUES CARTIER	1986 02 14	330, rue de la Couronne, Québec
SOCIÉTÉ EN COMMANDITE METALOR H	1986 02 11	1115, rue Sherbrooke Ouest, local 140, Montréal, H3A 1H3
SOCIÉTÉ EN COMMANDITE NAPOLÉON	1986 02 14	479, boul. St-Joseph Est, Montréal, H2J 1J8
SOCIÉTÉ EN COMMANDITE NIM (QUÉBEC)-1986 <i>NIM (QUÉBEC) AND COMPANY, LIMITED PARTNERSHIP-1986</i>	1986 02 14	1010, Sherbrooke Ouest, local 614, Montréal, H3A 2R7
LA SOCIÉTÉ EN COMMANDITE PILO	1986 02 17	3285, du Souvenir, local 124, Laval, H7V 3R3
LA SOCIÉTÉ EN COMMANDITE SOFIMINES 1986 <i>SOFIMINES 1986 LIMITED PARTNERSHIP</i>	1986 02 11	625, boul. Dorchester Ouest, local 315, Montréal
LA SOCIÉTÉ EN COMMANDITE SOFIMINES II 1986 <i>SOFIMINES II 1986 LIMITED PARTNERSHIP</i>	1986 02 17	625, boul. Dorchester Ouest, local 315, Montréal

*Le protonotaire adjoint
de la Cour supérieure, district
judiciaire de Montréal,
CLAUDE LEBEAU*

Formation

Le protonotaire donne avis qu'en vertu de la Loi sur les déclarations des compagnies et sociétés, les déclarations de sociétés en commandite suivantes ont été enregistrées à son bureau:

Raison sociale de la société	Date d'enregistrement	Lieu du principal établissement
LA SOCIÉTÉ EN COMMANDITE FABRE ENR.	1986 02 17	220, boul. Rosemère, Rosemère, QC
LA SOCIÉTÉ EN COMMANDITE LEMOYNE ENR.	1986 02 17	220, boul. Rosemère, Rosemère, QC
LA SOCIÉTÉ EN COMMANDITE MALIPA	1986 02 14	50, boul. Labelle, Ste-Thérèse, J7E 2X3
LA SOCIÉTÉ EN COMMANDITE MERCIER ENR.	1986 02 17	220, boul. Rosemère, Rosemère, QC
LA SOCIÉTÉ EN COMMANDITE NELSON ENR.	1986 02 17	220, boul. Rosemère, Rosemère, QC

*Le protonotaire adjoint de la Cour supérieure,
district judiciaire de Terrebonne,
MICHEL ROULEAU, tech. en droit*

60

Remplacement d'un commandité

Le protonotaire donne avis qu'en vertu de la Loi sur les déclarations des compagnies et sociétés, les sociétés en commandite suivantes ont remplacé ou ajouté un ou des commandités:

Raison sociale de la société	Nouveau commandité	Commandité remplacé	Date d'enregistrement
LA COMPAGNIE LOMBARD ODIER DU CANADA, SOCIÉTÉ EN COMMANDITE <i>LOMBARD ODIER COMPANY OF CANADA LIMITED PARTNERSHIP</i>	LOMBARD ODIER (CANADA) INC.	ERIK SKOVBSO	1974 10 31
ENFOPRISE II & COMPAGNIE LIMITÉE SOCIÉTÉ EN COMMANDITE <i>ENFOPRISE II & COMPANY LIMITED</i>	ULTIMATION APPLIED SCIENCES INC.	146124 CANADA INC.	1974 10 28
GESTION-JANVIER SOCIÉTÉ EN COMMANDITE	GESTION-DÉCEMBRE SOCIÉTÉ EN COMMANDITE	SOCIÉTÉ IMMOBILIÈRE SPHINX INC.	1985 10 16
PLACEMENTS-JANVIER SOCIÉTÉ EN COMMANDITE	GESTION-DÉCEMBRE SOCIÉTÉ EN COMMANDITE	SOCIÉTÉ DE GESTION RICHARD TOUCHETTE INC.	1985 10 15

Raison sociale de la société	Nouveau commandité	Commandité remplacé	Date d'enregistrement
LA SOCIÉTÉ EN COMMANDITE 3440 DAGENAI	2162-5421 QUÉBEC INC.	129522 CANADA INC.	1984 12 28
LA SOCIÉTÉ EN COMMANDITE 3450 DAGENAI	SOCIÉTÉ IMMOBILIÈRE 1750 CEDAR INC.	129522 CANADA INC.	1984 12 28
LA SOCIÉTÉ EN COMMANDITE BRUGES	147852 CANADA INC.	LES IMMEUBLES THERRIEN-BRUGES LTÉE	1983 11 30
SOCIÉTÉ EN COMMANDITE HÔTEL DORCHESTER NO 2 ENR.	132324 CANADA INC.	134560 CANADA INC.	1984 12 21
SOCIÉTÉ EN COMMANDITE J.A.G. 1985	140080 CANADA INC.	LES MINES J.A.G. LTÉE	1985 08 30
SOCIÉTÉ EN COMMANDITE MINIÈRE AST 1985	147917 CANADA INC.	RESSOURCES STE-GENEVIÈVE LTÉE	1985 12 12
SOCIÉTÉ EN COMMANDITE MINIÈRE KGM 1985	147917 CANADA INC.	RESSOURCES STE-GENEVIÈVE LTÉE	1985 12 17
LA SOCIÉTÉ EN COMMANDITE SOISSONS 1985	147917 CANADA INC.	HENRI LANCTOT	1984 11 07
LA SOCIÉTÉ EN COMMANDITE STE-GENEVIÈVE 1985	147917 CANADA INC.	RESSOURCES STE-GENEVIÈVE LTÉE	1985 12 06

*Le protonotaire adjoint
de la Cour supérieure, district
judiciaire de Montréal,
CLAUDE LEBEAU*

60

Commanditaires

Le protonotaire donne avis qu'en vertu de la Loi sur les déclarations des compagnies et sociétés, la société en commandite suivante a apporté des modifications en ce qui a trait aux commanditaires:

Raison sociale de la société	Lieu du principal établissement	Date d'enregistrement des modifications
LA SOCIÉTÉ EN COMMANDITE LE 507 VARENNES	Édifice Port de Montréal, aile 2, local 202, Cité-du-Havre, Montréal, H3C 3R5	1986 02 17

*Le protonotaire adjoint
de la Cour supérieure, district
judiciaire de Montréal,
CLAUDE LEBEAU*

60

Inspecteur général des institutions financières

Assurances — Loi sur les

L'Abitibienne, société mutuelle d'assurance générale

Modification de permis

Avis est donné, par les présentes, que le permis d'assureur de L'Abitibienne, société mutuelle d'assurance générale a été modifié et autorise désormais ladite société à pratiquer au Québec les catégories d'assurance suivantes:

- Automobile
- Biens
- Garantie
- Contre la grêle
- Responsabilité

Le siège social de la société est situé au 282, 1^{re} Avenue Est, Amos, QC, J9T 1H3.

Québec, le 20 février 1986

*L'inspecteur général des
institutions financières,*

JEAN-MARIE BOUCHARD

59

La Compagnie d'assurance mutuelle contre le feu, la foudre et le vent de la paroisse de St-Honoré-de-Shenley

Liquidation

Avis est donné que lors de l'assemblée générale spéciale des membres de La Compagnie d'assurance mutuelle contre le feu, la foudre et le vent de la paroisse de St-Honoré-de-Shenley, tenue à Saint-Honoré-de-Shenley, le 26 septembre 1985, il a été résolu par le vote affirmatif de 89,7 % des membres présents d'opérer sa liquidation. La date de cessation des affaires de la compagnie d'assurance mutuelle a été fixée au 31 décembre 1985.

Me Paul Poirier, notaire, C.P. 86, 428, rue Principale, Saint-Honoré-de-Shenley, comté de Beauce-Sud, QC, G0M 1V0, fut nommé liquidateur aux fins de la présente liquidation.

Les intéressés peuvent transmettre leurs réclamations au liquidateur à l'adresse postale mentionnée précédemment.

Québec, le 18 février 1986

*L'inspecteur général des
institutions financières,*
JEAN-MARIE BOUCHARD

59

Compagnies de fidéicommiss — Loi sur les

Société de Fiducie Mutuelle The Mutual Trust Company

Changement de nom

L'inspecteur général des institutions financières donne avis par la présente que « Société de Fiducie Intérieure — The Interior Trust Company » incorporée par lettres patentes en vertu de la Loi sur les compagnies fiduciaires (Canada) a changé son nom en celui de « Société de Fiducie Mutuelle — The Mutual Trust Company ».

*L'inspecteur général des
institutions financières,*
JEAN-MARIE BOUCHARD

59

Liquidation des compagnies — Loi sur la

Domaine des Sept Frères Inc.

L'inspecteur général des institutions financières donne avis que la corporation « Domaine des Sept Frères Inc. », constituée en vertu de la partie I de la Loi sur les compagnies, en date du 1966 04 07, avec siège social au rang Saint-Pierre, Saint-Henri-de-Mascouche, district judiciaire de Joliette, a été dissoute, le 1986 02 18, en vertu de la Loi sur la liquidation des compagnies.

*L'inspecteur général des
institutions financières,*
JEAN-MARIE BOUCHARD

59

1302-7602

Hôtel Dufour Inc.

L'inspecteur général des institutions financières donne avis que la corporation « Hôtel Dufour Inc. », constituée en vertu de la partie I de la Loi sur les compagnies, en date du 1978 03 14, avec siège social à

Sacré-Coeur, a été dissoute, le 1986 02 13, en vertu de la Loi sur la liquidation des compagnies.

L'inspecteur général des institutions financières,
JEAN-MARIE BOUCHARD
1624-4444

59

Promotion La Sarre Inc.

L'inspecteur général des institutions financières donne avis que la corporation « Promotion La Sarre Inc. », constituée en vertu de la partie IA de la Loi sur les compagnies, en date du 1981 06 15, dont le siège social a été établi dans le district judiciaire d'Abitibi, a été dissoute, le 1986 02 13, en vertu de la Loi sur la liquidation des compagnies.

L'inspecteur général des institutions financières,
JEAN-MARIE BOUCHARD
1847-5053

59

Ministères — Avis concernant les

Affaires municipales

Divers

Municipalité régionale de comté d'Abitibi-Ouest

En vertu de l'article 70 de la Loi sur l'aménagement et l'urbanisme (L.R.Q., c. A-19.1), je désavoue l'article 2 du Règlement numéro 07-1985 et le Règlement numéro 08-1985. Les Règlements 07-1985 et 08-1985, adoptés le 27 novembre 1985, ont pour effet de modifier le Règlement de contrôle intérimaire de la municipalité régionale de comté d'Abitibi-Ouest.

La présente ordonnance entrera en vigueur le jour de sa publication à la *Gazette officielle du Québec*.

Québec, le 26 février 1986

Le ministre des Affaires municipales,
ANDRÉ BOURDEAU

63

Industrie et du Commerce

Heures d'affaires

Secteurs de l'Anse au Griffon et Cap des Rosiers à Rosebridge

Avis d'autorisation

Le ministre de l'Industrie et du Commerce donne avis, conformément à l'article 5.3 de la Loi sur les heures d'affaires des établissements commerciaux, (L.R.Q., c. H-2), qu'il autorise les établissements commerciaux des secteurs de l'Anse au Griffon et Cap des Rosiers à Rosebridge à exercer leurs activités à l'extérieur des périodes prévues par la loi du 15 juin au 15 septembre 1986.

Québec, le 18 décembre 1985

Le ministre de l'Industrie et du Commerce,
DANIEL JOHNSON

62

Transports

Les chemins ci-après désignés ne seront plus à l'avenir, entretenus par le ministère des Transports en fonction de l'application du critère (1) de la directive ministérielle à cet effet: « Tronçons routiers désaffectés par suite de reconstruction ».

Circonscription électorale de Labelle

Dans la municipalité de Lac-Nominingue:
Région 07, district 76

Deux (2) sections de l'ancien chemin Tour-du-Lac-Nominingue: vis-à-vis le lot P-63 du rang III, sur une longueur approximative de 237 mètres, vis-à-vis les lots P-62 et P-63 du rang III, sur une longueur approximative de 135 mètres.

Dans la municipalité de Mont-Laurier:
Région 07, district 76

Deux (2) sections de l'ancienne route 11 (chemin Mont-Laurier — Val-Barrette): vis-à-vis les lots P-22A et P-22B du rang I, canton de Cambell, sur une longueur approximative de 83 mètres, vis-à-vis le lot P-22B rang I, canton de Cambell, sur une longueur approximative de 350 mètres.

Circonscription électorale d'Abitibi-Ouest

Dans la municipalité de Amos-Est:
Région 08, district 84

Cinq (5) sections de la route 395: vis-à-vis le lot partie 36, sur une longueur approximative de 1 070 mètres, vis-à-vis le lot partie 37, sur une longueur approximative de 300 mètres, vis-à-vis les lots partie 39 et partie 39a, sur une longueur approximative de 420 mètres, vis-à-vis le lot partie 40, sur une longueur approximative de 150 mètres, vis-à-vis les lots partie 54, 55 et 56, sur une longueur approximative de 800 mètres.

Québec, le 6 février 1986

*Le ministre des Transports,
responsable du Développement régional,*
MARC-YVAN CÔTÉ

61

Les chemins ci-après désignés ne seront plus à l'avenir, entretenus par le ministère des Transports en fonction de l'application du critère (1) de la directive ministérielle à cet effet: « Tronçons routiers désaffectés par suite de reconstruction ».

Circonscription électorale de Beauce-Nord

Dans la municipalité de Saint-Édouard-de-Frampton,
paroisse:
Région 3-2, district 22

Section du chemin des VI^e et VII^e Rangs: vis-à-vis les lots P-526 et P-577, sur une longueur approximative de 69 mètres.

Circonscription électorale de Bellechasse

Dans la municipalité de Saint-Léon-de-Standon, pa-
roisse:
Région 3-2, district 22

Section de la route du rang I (rte du village): vis-à-vis le lot P-335, sur une longueur approximative de 63 mètres.

Circonscription électorale de Maskinongé

Dans la municipalité de Sainte-Angèle, paroisse:
Région 04, district 43

Deux (2) sections de la route Sainte-Angèle — Saint-Paulin: vis-à-vis les lots partie 416 et partie 418, sur une longueur approximative de 217 mètres, vis-à-vis le lot partie 416, sur une longueur approximative de 49 mètres.

Circonscription électorale de Mégantic-Compton

Dans la municipalité de Saint-Augustin-de-Woburn:
Région 05, district 24

Section de la route 263 du rang III, canton de Clinton: vis-à-vis le lot partie 5, sur une longueur approximative de 90 mètres.

Dans les municipalités de Sainte-Cécile-de-Whitton et Lac-Drolet:
Région 05, district 24

Section de la route 263 du rang V et VI dans le canton de Whitton et du rang VII, canton de Gayhurst: vis-à-vis le lot partie 38 rang V-VI et le lot partie 363-A rang VII, sur une longueur approximative de 305 mètres.

Québec, le 6 février 1986

*Le ministre des Transports,
responsable du Développement régional,*
MARC-YVAN CÔTÉ

61

Les chemins ci-après désignés ne seront plus à l'avenir, entretenus par le ministère des Transports en fonction de l'application du critère (1) de la directive ministérielle à cet effet: « Tronçons routiers désaffectés par suite de reconstruction ».

Circonscription électorale de Nicolet

Dans la municipalité de Bécancour, ville:
Région 04, district 33

Cinq (6) sections de la rue Leblanc (lac Saint-Paul): vis-à-vis les lots P-371 et P-372, sur une longueur approximative de 175 mètres, vis-à-vis les lots P-357, P-358, P-359, P-360 et P-361, sur une longueur approximative de 310 mètres, vis-à-vis les lots P-674 et P-675, sur une longueur approximative de 150 mètres, vis-à-vis les lots P-350, P-351, P-352, P-353 et P-354, sur une longueur approximative de 380 mètres, vis-à-vis les lots P-344, P-345 et P-346, sur une longueur approximative de 310 mètres, vis-à-vis les lots P-341, P-342 et P-343, sur une longueur approximative de 260 mètres.

Dans la municipalité de Sainte-Perpétue, paroisse:
Région 04, district 33

Section du chemin Saint-Joachim: vis-à-vis les lots P-53, P-1-69 et P-106, sur une longueur approximative de 363 mètres.

Circonscription électorale d'Orford

Dans la municipalité de Deauville, village (ex-Rock Forest, ville):
Région 05, district 36

Section du chemin 8^e Rang, canton d'Orford; vis-à-vis le lot partie 512, sur une longueur approximative de 149 mètres.

Québec, le 6 février 1986

*Le ministre des Transports,
responsable du Développement régional,*
MARC-YVAN CÔTÉ

61

Les chemins ci-après désignés ne seront plus à l'avenir, entretenus par le ministère des Transports en fonction de l'application du critère (1) de la directive ministérielle à cet effet: « Tronçons routiers désaffectés par suite de reconstruction ».

Circonscription électorale de Papineau

Dans la municipalité de Chénéville, village:
Région 07, district 75

Deux (2) sections de la route 315: vis-à-vis le lot P.11A du rang I, sur une longueur approximative de 72 mètres, vis-à-vis les lots 10 et 11 du rang I, sur une longueur approximative de 778 mètres.

Dans la municipalité de Namur SD:
Région 07, district 75

Trois (3) sections de la route 315: vis-à-vis le lot 19 du rang II, sur une longueur approximative de 37 mètres, vis-à-vis le lot P-17 du rang II, sur une longueur approximative de 49 mètres, vis-à-vis le lot 21 du rang II, sur une longueur approximative de 114 mètres.

Dans la municipalité de Vinoy SD:
Région 07, district 75

Huit (8) sections de la route 315: vis-à-vis les lots P.1A et P.2 du rang I, P.1 et P.2 du rang II, sur une longueur approximative de 472 mètres, vis-à-vis le lot P.4 du rang II, sur une longueur approximative de 175 mètres, vis-à-vis les lots P.4 et P.5 du rang II, sur une longueur approximative de 152 mètres, vis-à-vis les lots P.5 et P.6 du rang II, sur une longueur approximative de 244 mètres, vis-à-vis le lot P-6 du rang II, sur une longueur approximative de 79 mètres, vis-à-vis le lot P.12 du rang II, sur une longueur approximative de 101 mètres, vis-à-vis le lot P.13 du rang II, sur une longueur approximative de 79 mètres, vis-à-vis les lots 7 et 8 du rang II, sur une longueur approximative de 111 mètres.

Québec, le 6 février 1986

*Le ministre des Transports,
responsable du Développement régional,*
MARC-YVAN CÔTÉ

61

Les chemins ci-après désignés ne seront plus à l'avenir, entretenus par le ministère des Transports en fonction de l'application du critère (1) de la directive ministé-

rielle à cet effet: « Tronçons routiers désaffectés par suite de reconstruction ».

Circonscription électorale de Verchères

Dans la municipalité de Mont-Saint-Hilaire, ville:
Région 6-1, district 51

Section de l'autoroute 20 et chemin du Grand-Brûlé, vis-à-vis les lots P-264, P-273, P-272, P-274 et P-271, sur une longueur approximative de 326 mètres.

Québec, le 14 février 1986

*Le ministre des Transports,
responsable du Développement régional,*
MARC-YVAN CÔTÉ

61

Projet de loi d'intérêt privé — Avis de présentation d'un

Commission scolaire de Outaouais-Hull

Avis est, par les présentes, donné que la Commission scolaire de Outaouais-Hull déposera devant le Parlement de Québec un projet de loi d'intérêt privé, ayant pour objet de la déclarer propriétaire par bons et valables titres libres de toutes charges, privilèges et hypothèques des lots 189, 190, 195, 196, 221, 222, 227, 228, 253, 254, 259 et 260 aux plans et livres de renvoi officiels du quartier IV de la cité de Hull, avec bâtisses y érigées circonstances et dépendances sis en la cité de Hull.

Toute personne qui a des motifs d'intervenir sur le projet de loi d'intérêt privé doit en informer le directeur de la législation.

Montréal, le 21 février 1986

45219

Les procureurs du pétionnaire,
MARTINEAU WALKER

Ville de Salaberry-de-Valleyfield

Avis public est, par les présentes, donné par la ville de Salaberry-de-Valleyfield, de sa demande d'adoption, par le Parlement, d'une loi ayant pour objet de modifier la Loi concernant la cité de Salaberry-de-Valleyfield (1968, c. 102), par laquelle la Société du Port de Valleyfield a été constituée, de façon à augmenter de trois (3) à cinq (5) le nombre d'administrateurs de la Société, abolir le poste de président - administrateur général et le remplacer par le poste d'administrateur

général, créer une fonction de président choisi parmi les administrateurs, préciser certaines dispositions relatives au poste d'administrateur général et à la fonction de président, et modifier, pour fins de concordance, différents autres articles de la loi.

Et pour toutes autres fins.

Toute personne qui a des motifs d'intervenir sur ce projet de loi d'intérêt privé doit en informer le directeur de la législation.

Montréal, le 26 février 1986

Les procureurs de la ville,
BÉLANGER, SAUVÉ

45231

Renseignements sur les compagnies — Loi concernant les

Dissolution éventuelle de corporations - Avis de

L'inspecteur général des institutions financières, en vertu des pouvoirs délégués par le ministre des Finances, donne avis, en vertu de l'article 7 de la Loi concernant les renseignements sur les compagnies, que les corporations dont les noms suivent sont en défaut de produire le rapport visé par l'article 4 de ladite loi pour une année ou plus; ces corporations sont en conséquence passibles de dissolution sans autre avertissement si elles n'ont pas produit tous les rapports indiqués en regard de leur nom ainsi que les honoraires prescrits, dans les 30 jours qui suivent la publication du présent avis.

Dénomination sociale et sa version	Adresse du siège social	Date de constitution	Rapports non produits
1644-5660 1644-5660 QUÉBEC INC.	177, avenue St-Joseph nord, Alma, Lac-Saint-Jean-Est	1980 05 15	1982 à 1985 incl.
1645-5008 1645-5008 QUÉBEC INC.	475, rue des Champs Elysées, Chicoutimi	1980 06 19	1982 à 1985 incl.
1645-5347 1645-5347 QUÉBEC INC.	Lac du Cerf, Labelle	1980 06 19	1982 à 1985 incl.
1645-8978 1645-8978 QUÉBEC INC.	787, rue Sarasto, Saint-Bernard, Partie sud, Saint-Hyacinthe	1980 07 22	1982 à 1985 incl.
1636-2196 LES 300È ET 333È ANNIVERSAIRES DE MONTMAGNY	205, rue St-Ignace, Montmagny	1979 07 23	1982 à 1985 incl.
1633-6448 LES ABATTOIRS BRUNET INC.	Gracefield, Gatineau	1979 02 16	1982 à 1985 incl.
1646-1378 ACTION VIEUX-MONTRÉAL INC.	201, rue de la Commune ouest, Montréal	1980 07 18	1982 à 1985 incl.
1644-5595 ADMINISTRATION PLUS INC.	280, rue Grande Ligne, Sainte-Rose-de-Watford, Dorchester	1980 05 14	1982 à 1985 incl.
1635-4599 AERONET INC.	1279, rue Curé Gervais, Terrebonne	1979 04 12	1982 à 1985 incl.
1635-4060 AÉRO-CLUB DE STE-MONIQUE INC.	Sainte-Monique, Lac-Saint-Jean-Est	1979 04 10	1982 à 1985 incl.
1635-0209 AGENCES MARC H. BERGERON INC.	269, rue des Mouettes, Beloeil, Verchères	1979 03 28	1982 à 1985 incl.

Denomination sociale et sa version	Adresse du siège social	Date de constitution	Rapports non produits
1633-2405 AGENCES M. P. INC.	351, route 138, Ragueneau, Saguenay	1979 01 26	1982 à 1985 incl.
1634-2016 AGENCE DE VOYAGES ON Y VA INC.	19, rue Champoux, Sorel, Richelieu	1979 03 01	1982 à 1985 incl.
1634-2156 AGENCE D'INVESTIGATION ET DE SÉCURITÉ S.E.I. INC.	Jonquière, Chicoutimi	1979 06 29	1982 à 1985 incl.
1646-2608 AIDE JOURNALIÈRE CONTINUELLE (A.J.C.) INC.	Québec	1980 08 01	1982 à 1985 incl.
1645-7657 LES AIGLONS CHANTENT INC.	Lac-des-Aigles, Rimouski	1980 06 30	1982 à 1985 incl.
1645-5313 AIR PUR INTERNATIONAL (QUÉBEC) INC.	1051, rue de l'Amitié, Ancienne-Lorette, Québec	1980 06 19	1982 à 1985 incl.
1635-0670 ALLIANCE MUSICALE BOIS-DES- FILION/TERREBONNE INC.	Terrebonne	1979 03 30	1982 à 1985 incl.
1645-2609 ALPHONSE THIBODEAU INC.	194, rue des Érables est, Saint-Émile, Québec	1980 06 10	1982 à 1985 incl.
1634-3808 AMBULANCE DE LA BAIE-DES- HA-HA INC.	300, rue des Saules, La Baie, Chicoutimi	1979 03 07	1982 à 1985 incl.
1644-9886 AMICALE DES TRAVAILLEURS ET COMMERCANTS MAROCAINS DE MONTRÉAL	1592, boulevard Saint-Laurent, Montréal	1980 06 02	1982 à 1985 incl.
1635-9838 AMICALE SÛRETÉ DU QUÉBEC ESTRIE	40, rue Don Bosco, Sherbrooke	1979 06 19	1982 à 1985 incl.
1644-6577 LES AMIS DE CHEZ MADELEINE INC.	Mascouche, l'Assomption	1980 05 16	1982 à 1985 incl.
1646-1279 LES AMIS DE LA SOBRIÉTÉ DE SAINT-HYACINTHE	1410, rue St-Armand, Saint-Hyacinthe	1980 07 08	1982 à 1985 incl.
1635-3658 LES AMIS DE SAINT-PIERRE-CLAVER INC.	2000, boulevard St-Joseph est, Montréal	1979 05 10	1982 à 1985 incl.
1633-3437 LES AMIS DU CENTRE PAROISSIAL SACRÉ-COEUR INC.	98, rue Racine est, Chicoutimi	1979 03 05	1982 à 1985 incl.

Dénomination sociale et sa version	Adresse du siège social	Date de constitution	Rapports non produits
1635-8004 LES AMIS D'ICARE INC.	190, rue Beaubien, Nicolet	1979 04 17	1982 à 1985 incl.
1644-4895 LES AMIS SPORTIFS DE VERDUN INC.	5893, avenue Verdun, Verdun, Montréal	1980 05 12	1982 à 1985 incl.
1645-4175 AMUSEMENTS GILLES CARNAVAL INC.	138, rue Laurier, Saint-Apollinaire, Lotbinière	1980 06 16	1982 à 1985 incl.
1635-8772 LES AMUSEMENTS R.D.T. INC.	570, rue St-Patrice, Québec	1979 05 01	1982 à 1985 incl.
1633-6190 LES AMUSEURS DU PETIT PRINCE INC.	Pabos-Mills, Gaspé-Est	1979 02 09	1982 à 1985 incl.
1636-1909 ANIMATION STE-ANNE	Chicoutimi	1979 05 14	1982 à 1985 incl.
1645-3706 LES ARCHERS DE L'OR BLANC ENR.	1100, boulevard Smith nord, Thetford Mines, Mégantic	1980 05 02	1982 à 1985 incl.
1646-2079 L'ARCHE DE L'AMITIÉ	1044, rue Verchères, Saint-Félicien, Lac Saint-Jean Ouest	1980 07 25	1982 à 1985 incl.
1645-7251 LES ARMOIRES DE CUISINE T.O. INC.	41, rue Bel Air, Lévis	1980 06 27	1982 à 1985 incl.
1636-0349 LES ARTISANS J.M.J. INC.	3788, boulevard Ste-Thérèse, Carignan, Chambly	1979 05 07	1982 à 1985 incl.
1633-8915 ASSAINISSEMENTS B.S.L. RIMOUSKI	93, rue des Prés, Rimouski	1979 02 19	1982 à 1985 incl.
1646-0024 L'ASSOCIATION ARBITRES MARQUEURS DE BASEBALL ET SOFTBALL DE SHERBROOKE INC. (A.A.M.B.S.S. INC.)	915, rue des Jacinthes, Sherbrooke	1980 05 27	1982 à 1985 incl.
1636-1362 L'ASSOCIATION CULTURELLE STE-LUCIE À MONTRÉAL INC.	Montréal	1979 05 10	1982 à 1985 incl.
1635-2247 ASSOCIATION DES CAVALIERS DE LA TUQUE INC.	La Tuque, Champlain	1979 04 04	1982 à 1985 incl.

Dénomination sociale et sa version	Adresse du siège social	Date de constitution	Rapports non produits
1635-1223 ASSOCIATION DES CONSOMMATEURS DE JOUETS DE BEAUPORT	3095, chemin Royale, Beauport, Québec	1979 04 02	1982 à 1985 incl.
1636-3541 L'ASSOCIATION DES CORONERS DU QUÉBEC INC.	283, boul. Ste-Madeleine, Cap-de-la-Madeleine, Champlain	1979 05 18	1982 à 1985 incl.
1646-3077 ASSOCIATION DES DIPLÔMÉS EN ARMURERIE DU QUÉBEC (ADAQ) INC.	Maniwaki, Gatineau	1980 08 07	1982 à 1985 incl.
1634-1828 ASSOCIATION DES DIRECTEURS DES GALERIES D'ART DU QUÉBEC	Montréal	1979 03 01	1982 à 1985 incl.
1633-1324 ASSOCIATION DES DISQUAIRES INDÉPENDANT DU QUÉBEC	Montréal	1979 01 23	1982 à 1985 incl.
1634-2503 L'ASSOCIATION DES EMPLOYÉS DES ALIMENTS NOVA INC.	Montréal	1979 03 01	1982 à 1985 incl.
1635-4680 ASSOCIATION DES ÉTUDIANTS DE LOURDES (ASEL) INC.	Côte Nord du Golf Saint-Laurent, Saguenay	1979 04 17	1982 à 1985 incl.
1645-7442 ASSOCIATION DES FRANCOPHONES DE L'OUEST DE L'ÎLE DE MONTRÉAL	453, Cr. Morningside, Dollard-des-Ormeaux, Montréal	1980 06 27	1983 à 1985 incl.
1634-0747 ASSOCIATION DES GENS D'AFFAIRES DE ST-JEAN- CHRYSOSTOME INC.	1038, rue Fontaine, Saint-Jean-Chrysostome, Lévis	1979 02 26	1982 à 1985 incl.
1645-1668 L'ASSOCIATION DES GENS D'AFFAIRES DE ST-JOSEPH-DE- SOREL ET TRACY INC.	614, route Marie Victorin, Tracy, Richelieu	1980 06 06	1982 à 1985 incl.
1646-3309 L'ASSOCIATION DES GENS D'AFFAIRES DE NOTRE-DAME DE LA SALETTE	Buckingham, Papineau	1980 08 11	1982 à 1985 incl.
1633-0417 L'ASSOCIATION DES HORTICULTEURS DE LA CÔTE-NORD	Forestville, Saguenay	1979 01 18	1982 à 1985 incl.
1633-7636 ASSOCIATION DES ITALIENS DE TORITTO MARIA S.S. DEGLI ANGELI DI QUASANO INC.	55, Cercle Maple, Dollard-des-Ormeaux, Montréal	1979 02 14	1982 à 1985 incl.

Dénomination sociale et sa version	Adresse du siège social	Date de constitution	Rapports non produits
1634-8526 L'ASSOCIATION DES JEUX RÉGIONAUX POUR HANDICAPÉS PHYSIQUES DU SAGUENAY-LAC- ST-JEAN	200, rue Racine est, Chicoutimi	1979 03 22	1982 à 1985 incl.
1644-4382 L'ASSOCIATION DES JOURNALISTES ETHNIQUES DU QUÉBEC	5923, rue St-Hubert, Montréal	1980 05 09	1982 à 1985 incl.
1635-3070 ASSOCIATION DES MARCHANDS DES GALERIES D'AYLMER	181, rue Main, Aylmer, Gatineau	1979 04 06	1982 à 1985 incl.
1633-2397 ASSOCIATION DES MARCHANDS DE MANIWAKI INC.	178, rue Commerciale, Maniwaki, Gatineau	1979 01 26	1982 à 1985 incl.
1633-0086 ASSOCIATION DES MONITEURS ET INSTRUCTEURS DE MOTO DU QUÉBEC INC.	9370, rue Lajeunesse, Montréal	1979 01 18	1982 à 1985 incl.
1634-1463 ASSOCIATION DES NON-FUMEURS DE L'UNIVERSITÉ DE MONTRÉAL ANFUM	Montréal	1979 05 14	1982 à 1985 incl.
1636-3780 ASSOCIATION DES ORGANISMES PROFESSIONNELS DES ARTS D'INTERPRÉTATION DE L'ESTRIE	Lennoxville, Sherbrooke	1979 06 21	1982 à 1985 incl.
1633-2314 ASSOCIATION DES PARACHUTISTES DU NORD-OUEST	Rouyn, Témiscamingue	1979 01 29	1982 à 1985 incl.
1633-7198 ASSOCIATION DES PARENTS DU CORPS DE CADETS 2729 INC.	793, rue St-Louis, Terrebonne	1979 02 13	1982 à 1985 incl.
1644-7708 ASSOCIATION DES PHILIPPINS PROGRESSISTES	3601, rue Ste-Famille, appartement 1209, Montréal	1980 05 22	1982 à 1985 incl.
1633-8816 L'ASSOCIATION DES PILOTES DE BROSSE DE LA PROVINCE DE QUÉBEC	3555, rue Berri, Bureau 1703, Montréal	1979 02 19	1982 à 1985 incl.
1646-3408 ASSOCIATION DES PILOTES DE PORT-CARTIER INC.	Port-Cartier, Saguenay	1980 08 12	1983 à 1985 incl.
1646-3754 ASSOCIATION DES PRÉFETS DE COMTÉ DE L'ESTRIE	91, rue Carillon Sherbrooke	1980 19 21	1982 à 1985 incl.

Dénomination sociale et sa version	Adresse du siège social	Date de constitution	Rapports non produits
1633-0409 L'ASSOCIATION DES PRODUCTEURS DE VIANDES DE LA CÔTE-NORD	Grandes-Bergeronnes, Saguenay	1979 01 18	1982 à 1985 incl.
1634-7544 L'ASSOCIATION DES PROPRIÉTAIRES DU DOMAINE LANCO INC.	Vaudreuil	1979 03 19	1982 à 1985 incl.
1635-4367 ASSOCIATION DES PROPRIÉTAIRES DE CORVETTE SAGUENAY-LAC- ST-JEAN INC.	La Baie, Chicoutimi	1979 04 11	1982 à 1985 incl.
1635-6651 ASSOCIATION DES PROPRIÉTAIRES ET LOCATAIRES DE CHICOUTIMI INC.	695, boulevard St-Paul, Chicoutimi	1979 04 24	1982 à 1985 incl.
1645-5248 L'ASSOCIATION DES PROPRIÉTAIRES DE MACHINERIE FORESTIÈRE DU N.O. QUÉBÉCOIS	Amos, Abitibi	1980 06 19	1982 à 1985 incl.
1646-0461 ASSOCIATION DES PROPRIÉTAIRES DU RANG VI DU CANTON DE HULL INC.	Gatineau, Hull	1980 07 10	1982 à 1985 incl.
1635-9085 L'ASSOCIATION DES SPORTIFS ET PROMOTEURS DES ACTIVITÉS NAUTIQUES ET AQUATIQUES DE ST-ADOLPHE D'HOWARD	Saint-Adolphe-d'Howard, Argenteuil	1979 02 13	1982 à 1985 incl.
1645-0066 ASSOCIATION DES TRANSPORTEURS DE BOIS DES BOIS FRANCS INC.	29, rue Mailhot, Princeville, Arthabaska	1980 06 02	1982 à 1985 incl.
1635-9721 L'ASSOCIATION DES USAGERS DES SYSTÈMES TYME	6650, rue St-Urbain, Montréal	1979 05 03	1982 à 1985 incl.
1633-9517 ASSOCIATION DES VÉTÉRANS HELLENIQUES CANADIENS	Montréal	1979 02 20	1982 à 1985 incl.
1633-8899 ASSOCIATION DE CHASSE ET PÊCHE DE CASEY INC.	Drummondville, Drummond	1979 02 19	1982 à 1985 incl.
1645-0207 ASSOCIATION DE HOCKEY INTERMÉDIAIRE DU QUÉBEC MÉTROPOLITAIN INC.	460, chemin Ste-Foy, Québec	1980 06 02	1982 à 1985 incl.
1634-9920 ASSOCIATION DE LA PRESSE ETHNIQUE DU QUÉBEC	Montréal	1979 03 26	1982 à 1985 incl.

Dénomination sociale et sa version	Adresse du siège social	Date de constitution	Rapports non produits
1634-3089 ASSOCIATION DE LOISIR DE LA ZONE FRONTIÈRE	Brigham, Brome	1979 03 05	1982 à 1985 incl.
1646-1576 L'ASSOCIATION DE RINGUETTE DE N.D.G.	3447, avenue Walkley, Montréal	1980 07 18	1982 à 1985 incl.
1635-5497 ASSOCIATION DE SAUVETAGE DE LA CROIX DE VIE	8690, 25 ^e Avenue, Montréal	1979 04 12	1982 à 1985 incl.
1634-1471 ASSOCIATION DE VOLLEY-BALL MASCULIN DE MATANE	Matane	1979 02 27	1982 à 1985 incl.
1635-5323 ASSOCIATION DE WINDSURFING DE LA RÉGION DE QUÉBEC	Québec	1979 04 18	1982 à 1985 incl.
1633-8360 L'ASSOCIATION DU BALLON SUR GLACE MINEUR DE RIMOUSKI	205, avenue de la Cathédrale, Rimouski	1979 04 04	1982 à 1985 incl.
1645-1791 ASSOCIATION ÉCOLOGIQUE DE CHASSE ET PÊCHE ANJOU	Anjou, Montréal	1980 06 06	1982 à 1985 incl.
1635-5554 ASSOCIATION ENFANTS-PARENTS- ADOLESCENTS LA PÉRADE INC.	Sainte-Anne-de-la Péraide, Champlain	1979 05 07	1982 à 1985 incl.
1635-2692 ASSOCIATION ÉQUESTRE RÉGIONALE DU SUD-OUEST, SECTION CLASSIQUE	Hudson, Vaudreuil	1979 04 06	1982 à 1985 incl.
1645-2559 L'ASSOCIATION INTER-RÉGIONALE DE HOCKEY ÉPONGE	130, rue Caroline, Chicoutimi	1980 03 25	1982 à 1985 incl.
1635-5604 ASSOCIATION LE GENTILHOMME DE LA FAUNE	323, rue St-Georges, Windsor, Richmond	1979 04 12	1982 à 1985 incl.
1646-2277 ASSOCIATION MADONNA DELL'OSPEDALETTO MONTEVERGINE DI AVELLINO INC.	9171, rue Tolhurst, Montréal	1980 07 30	1982 à 1985 incl.
1634-0150 L'ASSOCIATION MÉDICALE ARMÉNIENNE DU QUÉBEC	Montréal	1979 02 21	1982 à 1985 incl.
1635-1645 ASSOCIATION POUR LES ENFANTS AMÉRINDIENS INC.	Saint-Anicet, Huntingdon	1979 04 02	1982 à 1985 incl.

Dénomination sociale et sa version	Adresse du siège social	Date de constitution	Rapports non produits
1634-6249 ASSOCIATION POUR PERSONNES HANDICAPÉES DU PONTIAC INC.	Fort-Coulonge, Pontiac	1979 03 13	1982 à 1985 incl.
1635-7378 ASSOCIATION QUÉBÉCOISE DES AGENTS DE PRÉVENTION ET DE RESOCIALISATION (A.Q.A.P.R.) INC.	910, avenue Labonté, Longueuil, Chambly	1979 04 25	1982 à 1985 incl.
1636-4564 ASSOCIATION QUÉBÉCOISE DES PETITS ET MOYENNES ENTREPRISES (A.Q.P.M.E.)	55 H, rue Edison, bur. E, Place Bonaventure, Montréal	1979 05 23	1982 à 1985 incl.
1644-9027 ASSOCIATION QUÉBÉCOISE DES QUARANTE ANS ET PLUS	901, rue Gilford, Montréal	1980 05 28	1982 à 1985 incl.
1635-9200 ASSOCIATION QUÉBÉCOISE DE COWBOYS DE RODÉO INC.	292, chemin des Patriotes, Saint-Denis, Saint-Hyacinthe	1979 05 02	1982 à 1985 incl.
1645-6923 L'ASSOCIATION RÉCRÉATIVE DE LA SCIERIE DES OUTARDES	Baie-Comeau, Saguenay	1980 06 26	1983 à 1985 incl.
1636-0331 ASSOCIATION RÉGIONALE DES CORPS MUSICAUX DU MONTRÉAL MÉTROPOLITAIN	Montréal	1979 05 07	1982 à 1985 incl.
1646-3010 ASSOCIATION RÉGIONALE DES CAYES À MONTRÉAL (ARCAM)	Montréal	1980 08 15	1982 à 1985 incl.
1646-1451 ASSOCIATION RÉGIONALE DE SKI DE FOND DU SUD-OUEST	89, rue St-Jean-Baptiste est, Mercier, Châteauguay	1980 07 17	1982 à 1985 incl.
1636-2527 ASSOCIATION RÉGIONALE DE CYCLISME DES DEUX RIVES	898, rue de Puyjalon, Baie-Comeau, Saguenay	1979 05 09	1982 à 1985 incl.
1644-9555 ASSOCIATION RÉGIONALE DE TENNIS DE QUÉBEC INC.	126, rue St-Pierre, Québec	1980 05 29	1982 à 1985 incl.
1634-7379 L'ASSOCIATION ROTO-OFFSET INC.	Saint-Jean-sur-Richelieu, Saint-Jean	1979 03 19	1982 à 1985 incl.
1633-7081 ASSOCIATION SALVADORIENNE CANADIENNE INC.	5609, avenue du Parc, Apparement 4, Montréal	1979 02 13	1982 à 1985 incl.

Dénomination sociale et sa version	Adresse du siège social	Date de constitution	Rapports non produits
1635-1090 ASSOCIATION SCOUTS BERTHIER	Berthierville, Berthier	1979 03 16	1982 à 1985 incl.
1634-3451 ASSOCIATION SPORTIVE DU COLLÈGE STANISLAS	780, boulevard Dollard, Outremont, Montréal	1979 03 05	1982 à 1985 incl.
1646-2087 ASSOCIATION RÉCRÉATIVE GIOIOSA	Saint-Léonard, Montréal	1980 08 06	1982 à 1985 incl.
1635-3583 ASSURANCES LÉVESQUE INC.	134, avenue Larose, Québec	1979 04 09	1982 à 1985 incl.
1646-2558 LES ATELIERS DE LA CULTURE URUGUAYENNE	4642, rue Drolet, Montréal	1980 07 31	1982 à 1985 incl.
1635-3559 ATELIER À FLEUR DE PEAU INC.	73, Rang du Bras, Saint-Gervais et-and Protais, Bellechasse	1979 04 09	1982 à 1985 incl.
1635-6438 ATELIER D'USINAGE R. ET P. SAVARD INC.	Saint-Félicien, Lac Saint-Jean-Ouest	1979 04 23	1982 à 1985 incl.
1635-0688 AUBERGE DU TROC INC.	Rang 1, Route 344, Grenville, Argenteuil	1979 03 30	1982 à 1985 incl.
1645-1239 AUBERGE VACANCES PIEKOUAGAMI INC.	83, rue St-André, Métabetchouan Lac Saint-Jean-Est	1980 06 05	1982 à 1985 incl.
1633-0938 AUTOBUS ST-ARNAULD INC.	1037, boulevard Mercure, Drummondville, Drummond	1979 01 23	1982 à 1985 incl.
1633-3601 LES AUTOMOBILISTES UNIS DU QUÉBEC INC.	2405, rue Dessaulles, Saint-Hyacinthe	1979 02 01	1982 à 1985 incl.
1634-5043 AU COIN DES MOUSSES INC.	Gaspé, Gaspé-Est	1979 03 19	1982 à 1985 incl.
1634-0945 AU JARDIN DE LA NATURE INC.	1533, rue St-Gérald, Lemoyne, Chambly	1979 02 26	1982 à 1985 incl.
1644-4481 A. GAUTHIER & FILS ENTREPRENEUR INC.	661, rue Chiasson, Baie-Comeau, Saguenay	1980 05 12	1982 à 1985 incl.
1633-7164 A. LAMOTHE QUÉBEC INC.	209, 9 ^e Rue, Noranda, Témiscamingue	1979 02 13	1982 à 1985 incl.

Dénomination sociale et sa version	Adresse du siège social	Date de constitution	Rapports non produits
1645-4423 LES BALS DÉMASQUÉS	1609, rue St-Denis, Montréal	1980 06 16	1982 à 1985 incl.
1644-6072 BAR-LAITIER & CASSE-CROÛTE ROLAND INC.	114, rue Maden, Salaberry de Valleyfield, Beauharnois	1980 05 15	1982 à 1985 incl.
1635-1975 BAR SALON RIO (1979) INC.	Princeville, Arthabaska	1979 04 03	1982 à 1985 incl.
1633-0441 LE BEARNAIS (1979) INC.	1835, rue Mgr Plessis, bureau 104 Vanier, Québec	1979 01 19	1982 à 1985 incl.
1645-1585 LES BETONS RE-CO INC.	22, Place Réjean, Charlesbourg, Québec	1980 06 06	1982 à 1985 incl.
1645-5875 LES BIJOUTIERS ORPAIR INC.	743, route rurale numéro 2, Delisle, Lac Saint-Jean-Est	1980 06 20	1983 à 1985 incl.
1644-8425 BOHEM INC.	330, rue St-Roch, bureau 207, Québec	1980 05 26	1982 à 1985 incl.
1636-4945 BOISERIES PLACE DES RIVIÈRES (1979) INC.	190, Place Dubois, Pointe-du-Lac, Saint-Maurice	1979 05 25	1982 à 1985 incl.
1633-2132 LA BOÎTE À CHALEUR INC.	Drummondville, Drummond	1979 01 29	1982 à 1985 incl.
1633-8535 LA BOÎTE À JOUJOUX PLATEAU MONT- ROYAL	1580, avenue Bureau, Montréal	1979 02 16	1982 à 1985 incl.
1633-9236 LA BOULE ROULANTE INC.	315, 15 ^e Rue, Québec	1979 02 20	1982 à 1985 incl.
1633-9186 BOUTIQUES 1.000 IDÉES INC.	203, boulevard l'Ormière, Québec	1979 02 23	1982 à 1985 incl.
1644-9597 BOUTIQUE ANICE INC.	186, Place Lilac, Pincourt, Vaudreuil	1980 05 30	1982 à 1985 incl.
1635-0969 LA BOUTIQUE MIMI ET TOTO INC.	Val d'Or, Abitibi	1979 03 29	1982 à 1985 incl.

Dénomination sociale et sa version	Adresse du siège social	Date de constitution	Rapports non produits
1633-3148 BOUTIQUE NUANCE INC.	1044, avenue Bourlamaque, Québec	1979 01 30	1982 à 1985 incl.
1634-0036 BOUTIQUE ZEN INC.	227, rue Hériot, Drummondville, Drummond	1979 02 21	1982 à 1985 incl.
1634-2578 B. ABEL INC.	Beauport, Québec	1979 03 02	1982 à 1985 incl.
1634-6215 LE CABESTAN SEPT-ILIEN	484, avenue Brochu, Sept-Îles, Saguenay	1979 03 13	1982 à 1985 incl.
1635-6727 CAFÉ-THÉÂTRE DE SAINT-DONAT	398, rue Principale, Saint-Donat, Montcalm	1979 04 24	1982 à 1985 incl.
1646-0941 CAFÉ AMICAL DU NORD INC.	Montréal	1980 07 14	1982 à 1985 incl.
1634-9599 LE CAFÉ FACE À FACE INC.	Chicoutimi	1979 03 27	1982 à 1985 incl.
1644-9324 AU CAMBUSIER INC.	L'Étang-du-Nord, Îles-de-la-Madeleine	1980 05 29	1982 à 1985 incl.
1644-7849 LES CAMPAGNARDS DE L'ESTRIE	Sherbrooke	1980 05 28	1982 à 1985 incl.
1644-6767 CAMPS PLETIPI INC.	1701, chemin du Lac, Saint-Honoré, Chicoutimi	1980 05 20	1982 à 1985 incl.
1644-6841 CAMP CINQ SOLEILS INC.	Route Rurale numéro 2, Magog, Stanstead	1980 05 20	1982 à 1985 incl.
1635-5786 LES CANOËS DU SAGUENAY INC.	Jonquière, Chicoutimi	1979 04 19	1982 à 1985 incl.
1634-1307 CARREFOUR DU PÊCHEUR INC.	Gaspé, Gaspé-Est	1979 02 27	1982 à 1985 incl.
1635-7238 CENTRES DE FORMATION PROFESSIONNELLE EN MÉTIERS D'ART CEFOMA	Montréal	1979 04 20	1982 à 1985 incl.
1636-0224 CENTRE BANDAG DE L'ESTRIE INC.	Sherbrooke	1979 05 07	1982 à 1985 incl.
1644-4978 CENTRE CHIROPATRIQUE DE DOLBEAU INC.	1230, boulevard Wallberg, Dolbeau, Lac-Saint-Jean-Ouest	1980 05 12	1982 à 1985 incl.

Dénomination sociale et sa version	Adresse du siège social	Date de constitution	Rapports non produits
1644-7823 CENTRE CORESPRIT INC.	495, rue Flavien, Fabreville, Laval	1980 05 23	1982 à 1985 incl.
1636-4358 CENTRE CULTUREL DE L'AMICALE DES VÉTÉRANS DE TERREBONNE INC.	Terrebonne	1979 05 23	1982 à 1985 incl.
1636-4879 CENTRE CULTUREL ROUMAIN DE MONTRÉAL, INC.	Montréal	1979 05 25	1983 à 1985 incl.
1633-6562 CENTRE DE COUTURE COUDRELLE INC.	500, boulevard des Laurentides, Saint-Antoine, Terrebonne	1979 02 12	1982 à 1985 incl.
1632-9302 LE CENTRE DE MÉDITATION TRANSCENDANTALE DE TROIS- RIVIÈRES INC.	567, rue Radisson, Trois-Rivières, Saint-Maurice	1979 01 15	1982 à 1985 incl.
1644-6601 LE CENTRE DE RECHERCHE ET D'ANIMATION CULTURELLE (HUBERDEAU) (C.R.A.C.)	Rue Principale, Huberdeau, Argenteuil	1980 06 05	1982 à 1985 incl.
1635-4953 CENTRE DE SOUDURE ROUANDE INC.	Route rurale numéro 1, Rouyn, Témiscamingue	1979 04 17	1982 à 1985 incl.
1633-1514 CENTRE DE THÉÂTRE DU CENTRE- VILLE	Montréal	1979 02 01	1982 à 1985 incl.
1634-3071 CENTRE DE VACANCES AGUANUS	Rang 3, Lac Saint-Antoine, Val-des-Monts, Papineau	1979 03 01	1982 à 1985 incl.
1636-3616 CENTRE DU REMBOURRAGE D.L. INC.	365, rue Cowie, Granby, Shefford	1979 05 18	1982 à 1985 incl.
1634-9656 CENTRE D'ACTION-JEUNESSE ST-LOUIS	Montréal	1979 03 26	1982 à 1985 incl.
1646-3291 CENTRE D'ARTS GRAPHIQUES ST-GABRIEL	661, rue St-Gabriel, Québec	1980 08 11	1982 à 1985 incl.
1636-4184 LE CENTRE D'INFORMATION B.L.O.C. INC.	10360, boulevard St-Laurent, bureau 33, Montréal	1979 05 22	1982 à 1985 incl.

Dénomination sociale et sa version	Adresse du siège social	Date de constitution	Rapports non produits
1646-2947 CENTRE D'INITIATION AUX LOISIRS DE LAVAL	Laval	1980 08 05	1982 à 1985 incl.
1635-8871 CENTRE PAUL BOISVERT INC.	Saint-Jovite, Terrebonne	1979 05 01	1982 à 1985 incl.
1636-2246 CENTRE RÉCRÉATIF MAURICE VAILLANCOURT INC.	Bernierville, Mégantic	1979 05 15	1982 à 1985 incl.
1633-5499 CENTRE RÉGIONAL DE L'AUTOMOBILE DE QUÉBEC INC.	585, rue Marais, Vanier, Québec	1979 02 06	1982 à 1985 incl.
1636-1933 LES CÉRAMIQUES 3-R INC.	855, rue de Foix, Trois-Rivières, Saint-Maurice	1979 05 14	1982 à 1985 incl.
1632-9856 CERCLE DES COIFFEURS DE MONTRÉAL INC.	Montréal	1979 01 18	1982 à 1985 incl.
1636-0208 CERCLE LA SPORÉE BORÉALE	Chibougamau, Territoire-du-Nouveau Québec	1979 05 07	1982 à 1985 incl.
1634-4806 CERCLE NAUTIQUE GRANDE- RIVIÈRE	10725, rue Marie- Victorin, Tracy, Richelieu	1979 05 15	1982 à 1985 incl.
1635-6289 CERCLE QUÉBÉCOIS DES AMATEURS DE PLANTES	7281, 20 ^e Avenue, Montréal	1979 04 17	1982 à 1985 incl.
1636-2543 LA CHAMBRE DE COMMERCE PORTUGAISE DU QUÉBEC	3699, boulevard St-Laurent, Montréal	1979 05 15	1982 à 1985 incl.
1636-2964 LES CHASSEURS DES BOIS INC.	1720, rue Fond-Rouge, Chambly	1979 05 23	1982 à 1985 incl.
1633-8204 LES CHASSEURS ET PÊCHEURS DE STE-MARTHE INC.	La Martre, Gaspé-Ouest	1979 02 15	1982 à 1985 incl.
1644-7021 CHEZ JONATHAN LE GOÉLAND INC.	489, avenue Arnaud, Sept-îles, Saguenay	1980 05 20	1982 à 1985 incl.
1633-8485 CHEZ LE VIEUX BRETON INC.	13, Place Mirecourt, Lorraine, Terrebonne	1979 02 16	1982 à 1985 incl.

Dénomination sociale et sa version	Adresse du siège social	Date de constitution	Rapports non produits
1633-7313 CHORALE LE NOROIT	650, rue Henri, Baie-Comeau, Saguenay	1979 04 11	1982 à 1985 incl.
1646-3382 LES CINQUIÈMES	2522, Place de Monceaux, Sillery, Québec	1980 08 11	1982 à 1985 incl.
1634-5373 CLAUDE BINET LTÉE	1245, boulevard St-Joseph, Roberval, Lac Saint-Jean- Ouest	1979 03 12	1982 à 1985 incl.
1644-5611 CLUB 29	154, rue St-Louis, Lemoyne, Chambly	1980 05 14	1982 à 1985 incl.
1646-1493 CLUB 65	Hull	1980 05 13	1982 à 1985 incl.
1646-0867 CLUB AMIS DES ONDES C.B. MONTRÉAL	01057, rue Richmond, Montréal	1980 07 24	1982 à 1985 incl.
1632-9625 LE CLUB CANIN DE VICTORIAVILLE	14, rue Laurier ouest, Arthabaska	1979 02 06	1982 à 1985 incl.
1636-1701 CLUB CASTEL DU NORD	Montréal	1979 05 11	1982 à 1985 incl.
1635-6891 CLUB CÉBISTE ATOMIQUE DE GENTILLY	2425, rue des Hirondelles, Bécancour, Nicolet	1979 04 24	1982 à 1985 incl.
1635-5455 CLUB CYCLISTE DE LA BAIE	863, rue Victoria, La Baie, Chicoutimi	1979 04 17	1982 à 1985 incl.
1635-2627 CLUB DES MEMBRES UNIS DU LOCAL 503 U. E. C.	129, rue Trudel, Québec	1979 06 06	1982 à 1985 incl.
1634-8633 CLUB DES PAYS D'EN HAUT	361, ch. Mont-Castor, Sainte-Agathe-des-Monts, Terrebonne	1979 01 19	1982 à 1985 incl.
1633-9947 CLUB DES PIONNIERS DE ST-NICOLAS INC.	Saint-Nicolas, Lévis	1979 02 21	1982 à 1985 incl.
1634-4509 LE CLUB DES SPORTIFS DE STE-MONIQUE INC.	150, rue Principale, Sainte-Monique, Nicolet	1979 03 09	1982 à 1985 incl.

Dénomination sociale et sa version	Adresse du siège social	Date de constitution	Rapports non produits
1634-5894 CLUB DE BASKETBALL CONDOR DE VILLERAY INC.	345, boulevard Graham, Appartement 2, Mont-Royal, Montréal	1979 03 13	1982 à 1985 incl.
1644-8128 CLUB DE BOXE DE PASPÉBIAC INC.	Paspébiac, Bonaventure	1980 04 11	1982 à 1985 incl.
1645-0793 CLUB DE BOXE LAC-MÉGANTIC INC.	Lac-Mégantic, Frontenac	1980 06 03	1982 à 1985 incl.
1634-5670 CLUB DE BOXE LES BRAS FRANCS INC.	Victoriaville, Arthabaska	1977 05 05	1982 à 1985 incl.
1646-0131 CLUB DE CAMARO DU COMTÉ DE PORTNEUF INC.	Donnacona, Portneuf	1980 06 25	1982 à 1985 incl.
1635-5216 CLUB DE CAMPING LA RENCONTRE	355, 41 ^e Rue ouest, Charlesbourg, Québec	1977 07 04	1982 à 1985 incl.
1633-3288 CLUB DE CANOT-CAMPING KANOWA INC.	Montréal	1979 01 29	1982 à 1985 incl.
1646-2046 CLUB DE CANOT-CAMPING MATONAC	6375, rue Chabot, Montréal	1980 08 16	1983 à 1985 incl.
1635-3229 CLUB DE CHASSE ET PÊCHE DE ROUVILLE INC.	1075, rue des Bleds, Marieville, Rouville	1979 04 09	1982 à 1985 incl.
1634-1992 CLUB DE CHASSE ET PÊCHE CESSNA	90, rue Adrien Robert, Hull	1979 03 12	1982 à 1985 incl.
1645-5743 LE CLUB DE CHASSE & PÊCHE DE LA BASSE-CÔTE-NORD INC.	La Romaine, Saguenay	1980 06 20	1982 à 1985 incl.
1635-1041 LE CLUB DE COUREURS LES CRABES DE BLAINVILLE	Blainville, Terrebonne	1979 03 29	1982 à 1985 incl.
1645-4290 CLUB DE DANSE ET CADENCE BAIE COMEAU-HAUTERIVE INC.	Baie-Comeau, Saguenay	1980 06 16	1982 à 1985 incl.
1634-1794 LE CLUB DE DARDS DE SAINT- VIANNEY INC.	Saint-Jean-Baptiste- Vianney, Matapédia	1979 04 17	1982 à 1985 incl.

Dénomination sociale et sa version	Adresse du siège social	Date de constitution	Rapports non produits
1635-5273 CLUB DE HOCKEY OLYMPIQUE DE MARIA	Maria, Bonaventure	1978 10 25	1982 à 1985 incl.
1635-0662 CLUB DE JOGGING LES MITOCHONDRIES INC.	Centre Hospitalier Universitaire, Chemin Stoke, Fleurimont, Sherbrooke	1979 04 23	1982 à 1985 incl.
1634-8187 CLUB DE JUDO SHIAI-JO SCOTT- JONCTION INC.	Scott, Dorchester	1979 03 21	1982 à 1985 incl.
1632-9674 LE CLUB DE KARATÉ YOSEIKAN DE LAC MÉGANTIC INC.	Lac Mégantic, Frontenac	1979 01 17	1982 à 1985 incl.
1646-1394 CLUB DE LOISIRS MUNICIPAUX DE VILLEROY	380, rue Principale, Villeroiy, Lotbinière	1980 06 14	1982 à 1985 incl.
1644-6569 CLUB DE L'ÂGE D'OR DE LA CATHÉDRALE DE MONTRÉAL INC.	Montréal	1980 05 16	1982 à 1985 incl.
1645-9190 CLUB DE MONTAGNE DE LA MAURICIE INC.	777, 8 ^e Avenue, Grand-Mère, Champlain	1980 07 07	1982 à 1985 incl.
1635-1462 CLUB DE MOTONEIGE DE TASCHEREAU INC.	Taschereau, Abitibi	1979 04 09	1982 à 1985 incl.
1646-3424 CLUB DE MOTO FERMONT QUÉ. INC.	Fermont, Saguenay	1980 08 12	1982 à 1985 incl.
1634-7189 CLUB DE PLEIN AIR LES COLLINES INC.	Saint-Damien, Berthier	1979 03 16	1982 à 1985 incl.
1633-6893 CLUB DE RACQUETBALL DE LA MAURICIE INC.	Rue Vachon, Cap-de-la-Madeleine, Champlain	1979 02 12	1982 à 1985 incl.
1636-3335 CLUB DE RACQUETBALL DE CHARLESBOURG INC.	Québec	1979 05 18	1982 à 1985 incl.
1633-4260 CLUB DE RADIO CB DE LA VALLÉE DE LA LIÈVRE	701, rue Georges, Buckingham, Papineau	1978 04 17	1982 à 1985 incl.
1646-3614 CLUB DE RALLYE-AUTOMOBILE DE LA RIVE-SUD	1959, avenue Lavallée, Longueuil, Chambly	1980 08 26	1982 à 1985 incl.

Dénomination sociale et sa version	Adresse du siège social	Date de constitution	Rapports non produits
1633-9996 CLUB DE SERVICE DE RADIO GÉNÉRAL DE LACHUTE INC.	74, rue Princesse, Lachute, Argenteuil	1979 02 21	1982 à 1985 incl.
1633-1647 CLUB DE SKI DE FOND DU LAC SIMON INC.	Lac Simon, Papineau	1979 01 25	1982 à 1985 incl.
1634-6298 LE CLUB DE SKI DE FOND LE CASTOR INC.	Gaspé	1979 03 13	1982 à 1985 incl.
1634-8740 CLUB DE SKI NAUTIQUE DU LAC- DES -ÎLES	Entrelacs, Montcalm	1979 03 22	1982 à 1985 incl.
1646-3135 CLUB DE TENNIS DE LA RÉGION DES TROIS LACS INC.	Saint-Donat, Montcalm	1980 08 07	1982 à 1985 incl.
1646-1733 CLUB DE TENNIS WOODLAND INC.	Verdun, Montréal	1980 07 18	1982 à 1985 incl.
1646-1667 CLUB DE TIR DE CHEVAUX DE LA VALLÉE DE LA GATINEAU INC.	Route rurale numéro 1, Gracefield, Gatineau	1980 07 21	1982 à 1985 incl.
1634-0879 CLUB DE TIR PANACHE DOLBEAU- MISTASSINI INC.	584, R.R. 169, Mistassini, Lac Saint- Jean-Ouest	1979 02 26	1982 à 1985 incl.
1634-8179 CLUB DYNAMIQUE DE CHICOUTIMI	564, rue Price ouest Chicoutimi	1979 08 16	1982 à 1985 incl.
1632-9591 CLUB D'AÉROMODÉLISME DE QUÉBEC INC.	4463, rue des Lières, Charlesbourg, Québec	1979 01 17	1982 à 1985 incl.
1634-6967 CLUB D'AVIATION DU DOMAINE POISSON INC.	Saint-Georges, Beauce	1979 03 16	1982 à 1985 incl.
1645-4035 CLUB D'ÉQUITATION BOROUGH	Saint-Ludger, Frontenac	1980 06 16	1982 à 1985 incl.
1636-2667 CLUB D'ÉQUITATION WESTERN LA CRINIÈRE AU VENT INC.	Sept-Îles, Saguenay	1979 09 14	1982 à 1985 incl.
1636-0372 CLUB ÉQUESTRE DE KNOWLTON LTÉE	Lac Brome, Brome	1979 05 07	1982 à 1985 incl.
1644-4994 CLUB ÉQUESTRE DE LA RÉGION DE CHÂTEAUGUAY INC.	7, rue Fournier, Huntingdon	1980 05 12	1982 à 1985 incl.

Dénomination sociale et sa version	Adresse du siège social	Date de constitution	Rapports non produits
1636-2147 LE CLUB JOLI-VAN DE JOLIETTE INC.	237, 4 ^e Avenue, Crabtree, Joliette	1979 05 14	1982 à 1985 incl.
1635-9523 CLUB LE GOÉLAND SKIEUR INC.	592, boulevard Thériault, Rivière-du-Loup	1979 05 03	1982 à 1985 incl.
1632-9369 CLUB LION OLYMPIQUE STE- ANNE-DES-MONTS	Sainte-Anne-des-Monts, Gapé-Ouest	1978 12 06	1982 à 1985 incl.
1635-9796 CLUB NAUTIQUE DU LAC D'ARGENT INC.	Eastman, Brome	1979 05 04	1982 à 1985 incl.
1645-7277 CLUB NAUTIQUE VAL D'OR INC.	Val d'Or, Abitibi	1980 06 27	1982 à 1985 incl.
1644-7955 LE CLUB OPTIMISTE DUVERNAY LAVAL INC.	3844, rue Clichy, Saint-Vincent-de-Paul, Laval	1980 05 23	1982 à 1985 incl.
1645-4696 CLUB OPTIMISTE ST-CHARLES DE LONGUEUIL INC.	1019, boulevard Ste-Foy, Longueuil, Chambly	1980 06 17	1982 à 1985 incl.
1644-8433 CLUB RÉCRÉATIF CANIAPISCAU	Baie James, Territoire du Nouveau-Québec	1980 05 26	1982 à 1985 incl.
1646-3366 CLUB SOCIAL, CULTUREL, ET SPORTIF, MAYAS DU GUATEMALA	3777, rue St-Dominique, Montréal	1980 08 11	1982 à 1985 incl.
1636-0398 CLUB SOCIAL DE LA FONDERIE C.S.F. INC.	2395, rue Davidson, Montréal	1979 05 07	1982 à 1985 incl.
1645-3888 CLUB SOCIAL DE LA LIGUE DE BALLE MOLLE OLYMPIQUE DE VANIER INC.	Vanier, Québec	1980 05 29	1982 à 1985 incl.
1645-6733 CLUB SOCIAL DU CENTRE D'EMPLOI FERRIER	5250, rue Ferrier, bureau 101, Montréal	1980 07 11	1982 à 1985 incl.
1645-0835 CLUB SOCIAL GOUIN INC.	Montréal	1980 06 03	1982 à 1985 incl.
1644-9936 CLUB SOCIAL LES SOEURS BOIVIN INC.	Route Rurale numéro 5, Baie-Saint-Paul, Charlevoix-Ouest	1980 05 30	1982 à 1985 incl.

Dénomination sociale et sa version	Adresse du siège social	Date de constitution	Rapports non produits
1635-7675 CLUB SOCIAL L'APÉROTIQUE	Charlesbourg, Québec	1979 05 29	1982 à 1985 incl.
1645-0496 CLUB SOCIAL TRIPOLIS INC.	Montréal	1980 07 15	1982 à 1985 incl.
1645-1544 CLUB SPORTIF DE BELLETERRE	Belleterre, Témiscamingue	1980 05 29	1982 à 1985 incl.
1645-8820 CLUB SPORTIF LES GROS BRAS	8630, rue Gilbert, Saint-Prosper, Dorchester	1980 06 06	1982 à 1985 incl.
1646-1725 CLUB ST-LAURENT DE SOCCER SENIOR	2150, rue Filion, Saint-Laurent, Montréal	1980 09 22	1982 à 1985 incl.
1645-2898 CLUB TRANS-AMITIÉ MAURICIEN INC.	2995, 8 ^e Avenue, Shawinigan, Saint-Maurice	1980 06 11	1982 à 1985 incl.
1646-0974 CLUB TRANS-AM DE JONQUIÈRE INC.	7 A, rue Joliette, Jonquière, Québec	1980 07 02	1982 à 1985 incl.
1634-8641 CLUB VETTE-ÉVOLUTION INC.	2615 A, boulevard St-Joseph, Lachine, Montréal	1979 03 20	1982 à 1985 incl.
1636-0174 LE CLUB XM COUP DE POUCE MAGOG QUÉBEC INC.	Magog, Stanstead	1979 05 07	1982 à 1985 incl.
1635-5240 CLUB X.M. GRANDE VALLÉE ENR.	272, Bas de la Rivière, Saint-Pie, Bagot	1977 05 09	1982 à 1985 incl.
1645-7772 COLEMAR INC.	450, boulevard Industriel, Shawinigan-Sud, Champlain	1980 07 02	1982 à 1985 incl.
1644-5942 COMITÉ DES CITOYENS-VILLE DE GAGNON	43, rue 30, Gagnon, Saguenay	1980 05 15	1982 à 1985 incl.
1646-2269 COMITÉ DES CITOYENS DE LA PLACE FERGUSON	892, rue du Gue, Ferguson, Champlain	1980 07 28	1982 à 1985 incl.
1636-1925 COMITÉ DES CITOYENS DE THURSO	Thurso, Papineau	1979 05 14	1982 à 1985 incl.
1645-1692 COMITÉ DES FEMMES DU HAUT-ANJOU	Anjou, Montréal	1980 06 06	1982 à 1985 incl.

Dénomination sociale et sa version	Adresse du siège social	Date de constitution	Rapports non produits
1635-0894 COMITÉ DES FÊTES DU 125 ^e ANNIVERSAIRE DE ST-PAUL-L'ERMITE	Le Gardeur, L'Assomption	1979 03 29	1982 à 1985 incl.
1635-6677 LE COMITÉ DES FÊTES D'UPTON INC.	Upton, Bagot	1979 04 24	1982 à 1985 incl.
1636-4796 COMITÉ DES FÊTES POPULAIRES MONTCALM INC.	Québec	1979 05 24	1982 à 1985 incl.
1644-9092 LE COMITÉ DES FÊTES POPULAIRES DE BULLION	1221, rue de Bullion, Montréal	1980 05 28	1982 à 1985 incl.
1632-9401 COMITÉ DES LOISIRS DE LA FERME	Trecesson, Abitibi	1978 09 12	1982 à 1985 incl.
1644-5314 COMITÉ DES LOISIRS DU GRAND VILLAGE	Saint-Jean-de-Matha, Joliette	1980 05 13	1982 à 1985 incl.
1646-3663 COMITÉ DES LOISIRS DU LAC DUFALT	Lac Dufault, Témiscamingue	1980 08 15	1982 à 1985 incl.
1636-1404 COMITÉ DE CITOYENS DE ST-RÉMI	Saint-Rémi, Napierville	1979 05 10	1982 à 1985 incl.
1634-0317 LE COMITÉ DE CITOYENS ST-ANTOINE-DE-LAVALTRIE	Saint-Antoine-de- Lavaltrie, Berthier	1979 02 22	1982 à 1985 incl.
1646-1865 COMITÉ DE LA CONDITION FÉMININE DE LA HAUTE-GATINEAU INC.	Maniwaki, Gatineau	1980 07 23	1983 à 1985 incl.
1633-7032 COMITÉ DE L'ANNÉE INTERNATIONALE DE L'ENFANCE (1979) POUR UNICEF QUÉBEC	5, rue Arundel, Place Bonaventure, Montréal	1979 02 14	1982 à 1985 incl.
1644-8441 COMITÉ DE SOUTIEN DE L'ÉCOLE ST-DOMINIQUE	Québec	1980 05 26	1982 à 1985 incl.
1635-5299 LE COMITÉ DU 250 ^e DE ST-FRANÇOIS	Saint-François-Sales- Rivière-Sud, Montmagny	1978 09 08	1982 à 1985 incl.
1634-5704 COMITÉ DU CENTENAIRE DE ST-ALBERT	Saint-Albert-de-Warwick, Arthabaska	1977 05 13	1982 à 1985 incl.

Dénomination sociale et sa version	Adresse du siège social	Date de constitution	Rapports non produits
1632-9419 COMITÉ DU LAC CAMERON & SASSAGANAGAN	Saint-Eugène-de Guigues, Témiscamingue	1978 12 07	1982 à 1985 incl.
1645-1213 COMITÉ DU TOURNOI DE GOLF DES EMPLOYÉS DES POSTES	1500, rue Atwater, bureau 920, Montréal	1980 06 04	1982 à 1985 incl.
1635-9051 COMITÉ DU TRICENTENAIRE DES FAMILLES CÔTÉ	1136, chemin Royal, Saint-Pierre, I.O., Montmorency 2	1979 05 02	1982 à 1985 incl.
1644-9142 COMITÉ ENVIRONNEMENT VIEUX MONTRÉAL (CEVM) INC.	2561, rue Joliette, Montréal	1980 05 28	1982 à 1985 incl.
1646-3085 COMITÉ LOCAL DES LOISIRS DE BAIE ST-PAUL	11, rue Forget, Baie-Saint-Paul, Charlevoix-ouest	1980 07 30	1982 à 1985 incl.
1636-2717 COMITÉ ORGANISATEUR DES FÊTES NATIONALES DU QUÉBEC DE BEAUHARNOIS INC.	Beauharnois	1979 05 15	1982 à 1985 incl.
1635-8251 LE COMITÉ ORGANISATEUR DES FÊTES NATIONALES À CARTIERVILLE INC.	1701, rue Rochon, app. 5, Saint-Laurent, Montréal	1979 05 29	1982 à 1985 incl.
1633-7156 COMITÉ ORGANISATEUR DES JEUX DU QUÉBEC À THETFORD MINES INC.	Thetford-Mines, Mégantic	1979 02 13	1982 à 1985 incl.
1644-6635 COMITÉ ORGANISATEUR DES FESTIVITÉS DU 24 JUIN POUR LE GRAND ST-JÉRÔME INC.	750, rue St-Georges, Saint-Jérôme, Terrebonne	1980 05 16	1982 à 1985 incl.
1645-1189 COMITÉ ORGANISATEUR DES ATELIERS CULTURELS DANS LA RÉGION DE ST-BLAISE	464, 94 ^e Avenue, Saint-Blaise, Saint-Jean	1980 06 04	1982 à 1985 incl.
1645-3342 COMITÉ ORGANISATEUR DES FINALES RÉGIONALES, RÉGION CÔTE-NORD À FORESTVILLE	Forestville, Saguenay	1980 09 26	1982 à 1985 incl.
1645-1171 COMITÉ ORGANISATEUR DE LA FÊTE NATIONALE DU QUÉBEC DANS LA RÉGION DE ST-BLAISE	464, 94 ^e Avenue, Saint-Blaise, Saint-Jean	1980 06 04	1982 à 1985 incl.

Dénomination sociale et sa version	Adresse du siège social	Date de constitution	Rapports non produits
1645-6642 COMITÉ ORGANISATEUR DE LA FÊTE NATIONALE DE SEPT-ÎLES	546, avenue Dequen, Sept-Îles, Saguenay	1980 06 25	1982 à 1985 incl.
1644-9894 COMITÉ ORGANISATEUR DU CHAMPIONNAT CANADIEN DE CROSSE JUVÉNILE INC.	Chicoutimi	1980 05 30	1982 à 1985 incl.
1633-9822 COMITÉ POUR L'HUMANISATION DE L'ACCOUCHEMENT ET DE LA NAISSANCE	Saint-Nicolas, Lévis	1979 02 20	1983 à 1985 incl.
1644-7732 COMITÉ QUÉBÉCOIS D'AIDE AU KAMPUCHEA-LAOS-VIETNAM	Montréal	1980 05 22	1982 à 1985 incl.
1633-4690 COMMISSION SOCIO-CULTURELLE MONTRÉAL-CONCORDIA	1012, avenue du Mont- Royal est, bureau 103, Montréal	1979 02 05	1982 à 1985 incl.
1645-8499 COMMUNAUTÉ SÉPHARADE DE CÔTE ST-LUC ET DE HAMPSTEAD	Côte Saint-Luc, Montréal	1980 07 02	1982 à 1985 incl.
1633-3064 COMMUNICATIONS TRANS-QUÉBEC LTÉE	Québec	1979 01 29	1982 à 1985 incl.
1636-0281 LA COMPAGNIE DE THÉÂTRE JIRON DANJONCELLE	291, rang Alexis-Simard, Ferland et Boileau, Chicoutimi	1979 05 07	1982 à 1985 incl.
1644-3756 LA COMPAGNIE DU SOIR, THÉÂTRE DE MARIONNETTES	Montréal	1980 05 08	1982 à 1985 incl.
1635-0365 COMPAGNIE QUÉBÉCOISE DE PROSPECTION ALTANTES INC.	Route rurale numéro 3, Mont-Laurier, Labelle	1979 03 29	1982 à 1985 incl.
2635-6008 COMPAGNIE THOMAS THÉ ET ASSOCIÉS INC.	349, rue Danis, Salaberry-de-Valleyfield, Beauharnois	1979 04 20	1982 à 1985 incl.
1635-5356 LES COMPAGNONS DE LA DANSE DU QUÉBEC	5415, chemin Queen Mary, Montréal	1979 04 18	1982 à 1985 incl.
1636-3715 CONFECTIONS CLÉMENT INC.	Saint-Alexis-des-Monts, Maskinongé	1979 05 22	1982 à 1985 incl.

Dénomination sociale et sa version	Adresse du siège social	Date de constitution	Rapports non produits
1644-9126 CONNAIS-TU CINQ HENRI DANS ST-HENRI?	777, avenue Brewster, Montréal	1980 05 28	1982 à 1985 incl.
1644-5959 LE CONSEIL DE BASEBALL DE BEAUCONFIELD-KIRKLAND INC.	Beaconsfield, Montréal	1980 05 15	1982 à 1985 incl.
1644-9811 CONSEIL ÉCONOMIQUE DES LAURENTIDES	400, Route 329 nord, Sainte-Agathe, Terrebonne	1980 05 30	1982 à 1985 incl.
1634-1331 LES CONSTRUCTIONS BIENVILLE INC.	1381, rue Rigaud, Saint-Bruno-de- Montarville, Chambly	1979 02 27	1982 à 1985 incl.
1634-9631 LES CONSTRUCTIONS BOUCHER & GARNEAU INC.	41, rue Picard, Rivière-du-Loup	1979 03 27	1982 à 1985 incl.
1635-7543 LES CONSTRUCTIONS ET RÉNOVATIONS HUBERT INC.	228, rue Mercier, Saint-Constant, Laprairie	1979 04 23	1982 à 1985 incl.
1633-2769 LES CONSTRUCTIONS G.A.C. INC.	2608, boulevard Bellerive, Carignan, Chambly	1979 01 26	1982 à 1985 incl.
1645-6329 LES CONSTRUCTIONS G.J.P. INC.	980, avenue Holland, Québec	1980 06 23	1982 à 1985 incl.
1634-6983 LES CONSTRUCTIONS I. L. B. LTÉE	Saint-Séverin, Beauce	1979 03 16	1982 à 1985 incl.
1635-8160 LES CONSTRUCTIONS J. BÉLAND INC.	28, rue Principale ouest, Saint-Étienne-de-Lauzon, Lévis	1979 04 27	1982 à 1985 incl.
1634-8070 LES CONSTRUCTIONS LA CHANTERELLE INC.	350, chemin Ste-Foy, Bureau 1704, Québec	1979 03 27	1982 à 1985 incl.
1634-5605 LES CONSTRUCTIONS ROBERT TOUTANT INC.	173, boul. Savard, Québec	1979 03 16	1982 à 1985 incl.
1644-6791 CONSTRUCTION AURAYCO INC.	780, rue St-Luc, appartement 5, Saint-Tite, Champlain	1980 05 20	1982 à 1985 incl.

Dénomination sociale et sa version	Adresse du siège social	Date de constitution	Rapports non produits
1634-9847 CONSTRUCTION BE-RIC INC.	8, chemin de la Sapinière, Saint-Dunstan-du-Lac- Beauport, Québec	1979 04 02	1982 à 1985 incl.
1634-2255 CONSTRUCTION LAMA INC.	990, rue Meunier, Saint-Jean-sur-Richelieu, Saint-Jean	1979 03 01	1982 à 1985 incl.
1635-2411 CONSTRUCTION O.K.M. INC.	1198, avenue Colbert, Sainte-Foy, Québec	1979 04 10	1982 à 1985 incl.
1635-0837 CONSTRUCTION PINO LTÉE	8295, rue des Jacinthes, bureau 20, Tracy, Richelieu	1979 03 29	1982 à 1985 incl.
1645-4092 CONTRÔLES MODULAIRES M.C. INC.	1, rue Parent, Saint-Basile-le-Grand, Chambly	1980 06 16	1982 à 1985 incl.
1634-8732 CORPORATION DE LA FÊTE DU 24 JUIN, MONTRÉAL	Montréal	1979 03 21	1982 à 1985 incl.
1645-8226 LA CORPORATION DES FÊTES DE LA CULTURE ET DU PATRIMOINE DE LA RÉGION DE L'AMIANTE (C.F.C.P.R.A.)	Thetford Mines, Mégantic	1980 07 02	1982 à 1985 incl.
1636-0950 CORPORATION DES FÊTES DE SAINT-DONAT	475, rue Desrochers, Saint-Donat, Montcalm	1979 05 07	1982 à 1985 incl.
1635-1769 LA CORPORATION DE DÉVELOPPEMENT DU PARC DU BIC	Bic, Rimouski	1979 04 02	1982 à 1985 incl.
1636-1438 CORPORATION DE GESTION DU CENTRE VILLE ST-JEAN INC.	Saint-Jean-sur-Richelieu, Saint-Jean	1979 05 10	1982 à 1985 incl.
1635-4524 CORPORATION DE LA FÊTE DU 24 JUIN, LAURENTIDES	886, rue St-Georges, Saint-Jérôme, Terrebonne	1979 04 17	1982 à 1985 incl.
1635-4391 CORPORATION DE LA FÊTE NATIONALE DU QUÉBEC, RÉGION ABITIBI-TÉMISCAMINGUE	Amos, Abitibi	1979 04 12	1983 à 1985 incl.

Dénomination sociale et sa version	Adresse du siège social	Date de constitution	Rapports non produits
1645-1205 LA CORPORATION DE LA FÊTE NATIONALE DU QUÉBEC, NORMÉTAL	59, 1 ^{re} Rue, Normétal, Abitibi	1980 07 09	1982 à 1985 incl.
1634-9029 CORPORATION DE PLEIN AIR DU LAC CARRÉ INC.	Lac Carré, Terrebonne	1979 03 22	1982 à 1985 incl.
1635-4052 CORPORATION DU SYMPOSIUM INTERNATIONAL DE SKI DE FOND DE MONTRÉAL DE 1980	1415, rue Jarry est, Montréal	1979 04 10	1982 à 1985 incl.
1646-1956 CORPORATION RADIO MONTAGNAISE DE OUIATCHOUAN	Ouiatchouan, Lac Saint-Jean Ouest	1980 07 24	1982 à 1985 incl.
1646-2038 LA CORPORATION (AU GRÉ DU TEMPS)	57, rue Charlotte, bureau 5, Montréal	1980 07 25	1982 à 1985 incl.
1634-6710 LE CORPS DES MAJORETTES DE BAIE ST-PAUL INC.	Baie-Saint-Paul, Charlevoix-Ouest	1979 03 15	1982 à 1985 incl.
1935-1314 LE CÔTE COUR INC.	3483, rue Jeanne-Mance, Montréal	1979 03 29	1982 à 1985 incl.
1634-4814 COUGRAIN INC.	1910, rang St-Pierre, Sainte-Élizabéth, Joliette	1979 03 08	1982 à 1985 incl.
1644-5637 COUTEAU D'ARTS INC.	158 A, boulevard du Pont, Saint-Nicolas, Lévis	1980 05 14	1982 à 1985 incl.
1644-6064 COUVERTURES LA SALLE INC.	1124, rue St-Calixte, Plessisville, Mégantic	1980 05 15	1982 à 1985 incl.
1634-5761 C.V.M.L. CANAL 13 T.V.C.	Mont-Laurier, Labelle	1977 11 23	1982 à 1985 incl.
1646-1543 DANS LA COUR DE CHEZ NOUS INC.	7076, avenue Shelly, Montréal	1980 07 18	1982 à 1985 incl.
1633-1373 DÉCORATION MARIE-ÈVE INC.	3586, boulevard Mgr Gauthier, Beauport, Québec	1979 01 25	1982 à 1985 incl.
1644-9621 DISTRIBUTION AU TRANSPORTEUR A-1 INC.	2950, rue Watt, bureau 1, Sainte-Foy, Québec	1980 05 30	1982 à 1985 incl.

Dénomination sociale et sa version	Adresse du siège social	Date de constitution	Rapports non produits
1644-4614 DISTRIBUTION SPORTIVE G.L. INC.	20, rue St-Joseph est, Lauzon, Lévis	1980 05 12	1982 à 1985 incl.
1633-3692 DOMAINE DU SOLEIL LEVANT INC.	454, rue Cartier, Mont-Laurier, Labelle	1979 02 01	1982 à 1985 incl.
1645-9083 DOMAINE N.C.P. INC.	Route rurale numéro 2, Stornoway, Frontenac	1980 07 07	1982 à 1985 incl.
1634-0135 DOMELGIPOL INC.	13470, route 117, Saint-Janvier, Deux-Montagnes	1979 02 20	1982 à 1985 incl.
1636-3822 LES DOUBLES BOUCS LIMITÉE	Chibougamau, Territoire du Nouveau Québec	1979 05 22	1982 à 1985 incl.
1635-6537 DULUTH EN FÊTE INC.	3512, avenue de l'Hôtel- de-Ville, bureau 8, Montréal	1979 04 18	1982 à 1985 incl.
1635-6115 ÉCOLE DE HOCKEY I.M. INC.	Fatima, Îles-de-la-Madeleine	1979 04 20	1982 à 1985 incl.
1636-0307 ÉCOLE DE RACQUETBALL DU VALLON INC.	1977, Place Côté, Québec	1979 05 07	1982 à 1985 incl.
1634-9573 ÉCOLE DE SKI NAUTIQUE DE LAVAL	139 A, rue St-François, Sainte-Rose, Laval	1979 03 27	1982 à 1985 incl.
1633-9772 ÉCOLE DE TENNIS JACQUES HÉRISSET INC.	150, boulevard St-Cyrille est, bur. 1880, Québec	1979 02 28	1982 à 1985 incl.
1633-0532 LES ÉDITIONS LA CHOUETTE INC.	514, chemin de la Colline, Sainte-Adèle, Terrebonne	1979 01 19	1982 à 1985 incl.
1646-2533 LES ÉDITIONS LA GARGUILLE	Québec	1980 07 31	1982 à 1985 incl.
1635-6883 EDRAUMEC INC.	Jonquière, Chicoutimi	1979 04 24	1982 à 1985 incl.
1634-4624 ÉLECTRICITÉ P.E.P. INC.	291, avenue Lupien, Louiseville, Maskinongé	1979 03 07	1982 à 1985 incl.

Dénomination sociale et sa version	Adresse du siège social	Date de constitution	Rapports non produits
1646-1139 LES ÉLITES AVANTAGE INC.	1080, rue Bouvier, Québec	1980 07 14	1982 à 1985 incl.
1636-3079 EMDES INC.	3457, Carré Lormeau, Sainte-Foy, Québec	1979 05 17	1982 à 1985 incl.
1645-6162 LES ENFANTOMES INC.	Québec	1980 06 23	1982 à 1985 incl.
1635-0860 ENSEMBLE CHORAL DE L'OUTAOUAIS	Hull	1979 03 29	1982 à 1985 incl.
1633-2975 L'ENSEMBLE FOLKLORIQUE CONTEMPORAIN	Saint-Hubert, Chambly	1979 04 11	1982 à 1985 incl.
1633-4757 ENSEMBLE VOCAL ALTERNATIM	1100, avenue Nicolas Onasis, Blainville, Terrebonne	1979 02 05	1982 à 1985 incl.
1635-5919 L'ENSOLEILSON INC.	489, rue Hériot, Drummondville, Drummond	1979 04 20	1982 à 1985 incl.
1636-3418 L'ENTRAIDE COMMUNAUTAIRE URGENCE-SECOURS STE-SOPHIE	409, rue Alain, Sainte-Sophie, Terrebonne	1979 05 18	1982 à 1985 incl.
1634-1315 LES ENTREPRISES A. VEILLEUX INC.	Rouyn	1979 02 27	1982 à 1985 incl.
1645-7830 LES ENTREPRISES A. & R. PITL INC.	209, rang des Mines, Saint-Augustin-de- Desmaures, Portneuf	1980 07 02	1982 à 1985 incl.
1633-3486 LES ENTREPRISES BRISEBOIS- MARTINEZ INC.	630, rue Sherbrooke ouest, bureau 305, Montréal	1979 01 15	1982 à 1985 incl.
1644-6866 LES ENTREPRISES CADAPP INC.	133, rue Principale, Ham-Nord, Wolfe	1980 05 20	1983 à 1985 incl.
1633-8162 LES ENTREPRISES CLAUDIO MASSICOTTE INC.	3235, route 157, Notre-Dame-du-Mont- Carmel, Champlain	1979 02 15	1982 à 1985 incl.
1635-9176 LES ENTREPRISES C. & E. CASTONGUAY (ST-FÉLICIEN) LTÉE	1301, rue Notre-Dame, Saint-Félicien, Lac Saint-Jean-Ouest	1979 05 02	1982 à 1985 incl.

Dénomination sociale et sa version	Adresse du siège social	Date de constitution	Rapports non produits
1634-6454 LES ENTREPRISES DONALD BOURDON LTÉE	125, rue Adelaïde, Sorel, Richelieu	1979 03 15	1982 à 1985 incl.
1635-5331 LES ENTREPRISES FERLY INC.	290, rue Marie-Victorin, Saint-Nicolas, Lévis	1979 04 18	1982 à 1985 incl.
1636-1230 LES ENTREPRISES FORESTIÈRES ST-ANDRÉ INC.	Saint-André-du-Lac-Saint- Jean, Lac-Saint-Jean- Ouest	1979 05 10	1982 à 1985 incl.
1633-9210 LES ENTREPRISES FRANÇOIS HELEINE INC.	Ville de Brossard, Laprairie	1979 02 20	1982 à 1985 incl.
1634-3311 ENTREPRISES GEORGES GIGNAC INC.	50, rue du Ruisseau, Beauport, Québec	1979 03 06	1982 à 1985 incl.
1634-0655 LES ENTREPRISES JEAN-YVES & JEAN INC.	111, rue Ste-Marie, Delisle, Lac Saint-Jean- Est	1979 02 23	1982 à 1985 incl.
1645-6055 LES ENTREPRISES JEAN GAUTHIER & FILS, INC.	36, Ruisseau-Michel, Baie-Saint-Paul, Charlevoix-Ouest	1980 06 23	1982 à 1985 incl.
1636-4457 LES ENTREPRISES JUDE BOUCHER INC.	1025, rue Champs-Fleuris, Saint-Jean-Chrysostome, Lévis	1979 05 23	1982 à 1985 incl.
1633-0011 LES ENTREPRISES MONT-MORRISSETTE LTÉE	Blue Sea, Gatineau	1979 01 18	1983 à 1985 incl.
1634-5175 LES ENTREPRISES PIERIGUE INC.	Sainte-Anne-des-Monts, Gaspé-Ouest	1979 03 12	1982 à 1985 incl.
1634-8195 LES ENTREPRISES R.J.C.S. INC.	250, avenue Grande-Allée ouest, Québec	1979 03 21	1982 à 1985 incl.
1645-6899 LES ENTREPRISES TOURISTIQUES M.D. INC.	Route rurale numéro 1, Saint-Aimé-du-Lac-des- Îles, Labelle	1980 06 26	1982 à 1985 incl.
1635-1819 LES ENTREPRISES YVAN Y. DION INC.	Sherbrooke	1979 04 02	1982 à 1985 incl.

Dénomination sociale et sa version	Adresse du siège social	Date de constitution	Rapports non produits
1633-1936 ENTREPRISE IMMOBILIÈRES DU VIEUX QUÉBEC INC.	2815, boulevard Laurier Sainte-Foy, Québec	1979 01 24	1982 à 1985 incl.
1645-0165 EN BARQUE	Trois-Pistoles, Rivière-du-Loup	1980 07 16	1982 à 1985 incl.
1633-9459 ÉPICERIE PAUL FORTIER INC.	6706, avenue Christophe- Colomb, Montréal	1979 02 20	1982 à 1985 incl.
1635-5745 ÉQUIPEMENT AUDIO BÉDARD INC.	2750, chemin Ste-Foy, Sainte-Foy, Québec	1979 04 19	1982 à 1985 incl.
1644-7062 ÉQUIPEMENT G. LAVOIE INC.	3000, avenue du Port, La Baie, Chicoutimi	1980 05 16	1982 à 1985 incl.
1633-6257 ÉQUIPEMENT NEUVILLE INC.	Neuville, Portneuf	1979 02 08	1983 à 1985 incl.
1644-9084 L'ÉQUIPE POUR L'ORGANISATION DES FÊTES DANS OUTREMONT (E.P.O.F.O.)	660, avenue McEachran, Outremont, Montréal	1980 05 28	1982 à 1985 incl.
1645-8564 ÉRABLIÈRE ST-MATHIEU INC.	338, chemin de la Canardière, Québec	1980 07 04	1982 à 1985 incl.
1634-2438 L'EXPOSITION DU COMTÉ DE GASPÉ INC.	Gaspé, Gaspé-Est	1979 03 05	1982 à 1985 incl.
1644-6965 EXPO-COMMERCE LOISIRS ST-LOUIS DE FRANCE INC.	Saint-Louis-de-France, Champlain	1980 05 20	1982 à 1985 incl.
1645-3847 EXTERMINATION CANABEC INC.	3195, rue des Cascades, Saint-Damien, Berthier	1980 06 16	1982 à 1985 incl.
1645-4753 EXTERMINATION CANABEC (QUÉBEC) INC.	38, rue St-Antoine, Lévis	1980 06 18	1982 à 1985 incl.
1633-5150 FABYR LTÉE	516, rue Fay, Jonquière, Chicoutimi	1979 02 06	1982 à 1985 incl.
1634-1380 FAMILLES MONOPARENTALES D'AMOS INC.	Amos, Abitibi	1979 02 27	1982 à 1985 incl.

Dénomination sociale et sa version	Adresse du siège social	Date de constitution	Rapports non produits
1635-9440 FAN-CLUB DE RICHARD LANGELIER	4155, des Grandes Prairies, bureau 3, Montréal	1979 05 01	1982 à 1985 incl.
1635-0324 FARTREM INCORPORÉE	3, avenue de Picardie, Gatineau, Hull	1979 05 01	1982 à 1985 incl.
1634-4384 FÉDÉRATION DES COMPAGNIES DE SERVICES DE TAXIS DU QUÉBEC INC.	Terrebonne	1979 03 09	1982 à 1985 incl.
1634-8682 FÉDÉRATION DE WINDSURFING DU QUÉBEC	Québec	1979 03 22	1982 à 1985 incl.
1632-9450 FENÊTRES PARÉ INC.	271, rue de Monaco, Saint-Eustache, Deux-Montagnes	1979 01 16	1982 à 1985 incl.
1632-9989 FERMES PETIT TRIANON INC.	Saint-Pierre-de-Veronne à Pike-River, Missisquoi	1979 01 18	1982 à 1985 incl.
1636-4929 FERMES SCHALLER & FILS INC.	Saint-Ignace-de- Stanbridge, Missisquoi	1979 05 25	1982 à 1985 incl.
1636-4705 FERME AGRO-BIOS INC.	625, rang des Pionniers, Sainte-Marie-de- Blandford, Nicolet	1979 05 24	1982 à 1985 incl.
1644-8813 FERME ALAIN & DANIEL JOUBERT INC.	Rang Charlotte, Saint-Liboire, Bagot	1980 05 28	1982 à 1985 incl.
1635-5927 FERME DENIS JOYAL INC.	46, Rang de la Chapelle, Saint-Guillaume, Yamaska	1979 04 20	1982 à 1985 incl.
1644-6502 LA FERME DES ÉPERVIÈRES INC.	546, rang St-Eustache, Lotbinière	1980 05 20	1982 à 1985 incl.
1645-6113 LA FERME DE LA COLLINE INC.	Route de la Colline, Saint-Antoine-de-Tilly, Lotbinière	1980 06 23	1982 à 1985 incl.
1634-6405 FERME DE LA ROCHÈRE INC.	Rang Grande Ligne, Saint-Isidore, Dorchester	1979 03 14	1982 à 1985 incl.

Dénomination sociale et sa version	Adresse du siège social	Date de constitution	Rapports non produits
1634-3337 LA FERME DE ROSEMONT (1979) INC.	5505, rang des Soixante, Saint-Jean-Baptiste, Rouville	1979 03 06	1982 à 1985 incl.
1635-3773 LA FERME DU CHÂTEAU INC.	8130, rue de la Pruchière, Québec	1979 04 18	1982 à 1985 incl.
1645-9562 FERME DU MOUTON NOIR INC.	Rang des Plaines, Saint-Evariste-de- Forsyth, Frontenac	1980 07 08	1982 à 1985 incl.
1633-6844 LA FERME GILDONE INC.	450, rang Rivière est, Sainte-Brigide- d'Iberville	1979 02 12	1982 à 1985 incl.
1645-2211 FERME GIMARO INC.	158, Rang 4, Saint-Alexandre, Kamouraska	1980 06 10	1982 à 1985 incl.
1636-4374 FERME J.E. & G. PAQUETTE INC.	1018, rue Main est, Magog, Stanstead	1979 05 23	1982 à 1985 incl.
1645-5339 FERME LAITBEC INC.	Route rurale numéro 1, Roxton Falls, Shefford	1980 06 19	1982 à 1985 incl.
1646-1022 FERME MADELEINE DE TINGWICK INC.	Tingwick, Arthabaska	1980 07 14	1982 à 1985 incl.
1636-4044 LA FERME M. CHOQUETTE INC.	1029, 7 ^e Rang, Saint-Valérien-de-Milton, Shefford	1979 05 22	1982 à 1985 incl.
1636-4382 FERME PHILIPPE ET FERNAND ROY INC.	Route rurale numéro 2, Ayer's Cliff, Stanstead	1979 05 23	1982 à 1985 incl.
1635-3385 FERME PORC-FIT INC.	Saint-Camille, Wolfe	1979 04 09	1982 à 1985 incl.
1636-2766 FERME POULAIN INC.	98, rang Grande Ligne, Sainte-Angèle-de-Monnoir, Rouville	1979 05 16	1982 à 1985 incl.
1635-3831 FERME RAYMOND VALLIÈRES INC.	Boulevard Dominique, Roberval, Lac Saint-Jean-Ouest	1979 04 12	1982 à 1985 incl.

Dénomination sociale et sa version	Adresse du siège social	Date de constitution	Rapports non produits
1645-8424 FERME RICHARD & MICHEL PELLETIER INC.	Haut de la Rivière, Rivière Ouelle, Kamouraska	1980 07 03	1982 à 1985 incl.
1636-1552 LA FERME VILLARD INC.	Laëlle	1979 05 11	1982 à 1985 incl.
1645-1643 FESTIVAL ARTISTIQUE QUÉBÉCOIS INC.	Saint-Paul-de-la-Croix, Rivière-du-Loup	1980 06 06	1982 à 1985 incl.
1644-7005 FESTIVAL DES ETHNIES DE STE-THERÈSE (TERREBONNE) INC.	3, rue Paré, Sainte-Thérèse, Terrebonne	1980 05 20	1982 à 1985 incl.
1633-2157 FESTIVAL DE BALLE-MOLLE PROVINCIAL DE SOREL	Sorel, Richelieu	1979 01 29	1982 à 1985 incl.
1634-5597 FESTIVAL D'HIVER DE LA BAIE INC.	3464, boulevard de la Grande Baie, La Baie, Chicoutimi	1979 02 20	1982 à 1985 incl.
1645-1817 FESTIVAL SOCIO-CULTUREL DE LANAUDIÈRE	Joliette	1980 06 27	1982 à 1985 incl.
1636-2725 LES FÊTES DU-GUY 8-14	1107, rue Gagnon, Deux-Montagnes	1979 05 15	1982 à 1985 incl.
1633-0433 LA FÊTE DES OISEAUX INC.	Lévis	1979 01 19	1982 à 1985 incl.
1636-2063 LA FÊTE DU VENT	Cap-aux-Meules, Îles-de-la-Madeleine	1979 05 14	1982 à 1985 incl.
1636-0976 FÊTE NATIONALE DU QUÉBEC - ÉQUIPE DE TERREBONNE INC.	766, rue Lachapelle, Terrebonne	1979 05 07	1982 à 1985 incl.
1645-2245 LA FÊTE NATIONALE DU VOISINAGE INC.	1516, Carré Duclaux, Québec	1980 06 10	1982 à 1985 incl.
1633-4518 FLEURISTE À LA FLEUR BLEUE INC.	Québec	1979 02 05	1982 à 1985 incl.
1633-4229 FLEURISTE BLAINVILLE INC.	76, boulevard Curé Labelle, Sainte-Thérèse, Terrebonne	1979 02 02	1982 à 1985 incl.

Dénomination sociale et sa version	Adresse du siège social	Date de constitution	Rapports non produits
1635-5638 FLORENTIDES INC.	1370, avenue Notre-Dame, Charlesbourg, Québec	1979 05 17	1982 à 1985 incl.
1646-3655 FONDATION DU 24 JUIN	Montréal	1980 08 13	1982 à 1985 incl.
1645-7152 FONDATION JACQUELINE GAREAU	6616, rue Louis-Hémon, Montréal	1980 06 27	1982 à 1985 incl.
1633-0896 LA FONDATION JEAN EUDES INC.	3535, boulevard Rosemont, Montréal	1979 01 23	1982 à 1985 incl.
1633-0987 LA FONDATION OLYMPIQUE DE RIVIÈRE-DU-LOUP INCORPORÉE	88, rue Hayward, Rivière-du-Loup	1979 02 15	1982 à 1985 incl.
1645-8267 FONDATION PAUL-BOUCHARD DE LA SOCIÉTÉ DE GÉOGRAPHIE DE QUÉBEC POUR LES SCIENCES DE LA TERRE, DE LA NATURE ET DE L'HOMME, INC.	Québec	1980 07 02	1982 à 1985 incl.
1646-1352 FONDATION RAMBAM	Montréal	1980 07 16	1982 à 1985 incl.
1646-2178 FONDS JULIE BRAULT INC.	Saint-Jérôme, Terrebonne	1980 07 28	1982 à 1985 incl.
1633-6232 FORT JEUNESSE	3025, boulevard de la Mairie, Tracy, Richelieu	1979 02 08	1982 à 1985 incl.
1634-5639 LE FOURNEAU D'ARGILE	213, Pr. Bellevue, Pincourt, Vaudreuil	1979 02 14	1982 à 1985 incl.
1633-7495 FROMACO LTÉE.	4857, boulevard Bourque, Rock Forest, Sherbrooke	1979 02 14	1982 à 1985 incl.
1635-0241 FROMAGERIE ET CONFISERIE D.L. INC.	97, rue St-Maurice, Loretteville, Québec	1979 03 28	1982 à 1985 incl.
1636-2303 GALAPRI INC.	Saint-Isidore, Dorchester	1979 05 15	1982 à 1985 incl.
1633-1365 GALERIE CAMPEAU INC.	9, chemin de la Coulée, Saint-Dunstan du Lac Beauport, Québec	1979 01 25	1982 à 1985 incl.

Dénomination sociale et sa version	Adresse du siège social	Date de constitution	Rapports non produits
1644-5892 GALERIE D'ESSAI PHOTOGRAPHIQUE, L'ANTICHAMBRE	969, rang du Bord-de- l'Eau, Sainte-Dorothée, Laval	1980 06 19	1982 à 1985 incl.
1646-3622 GALERIE MYTHILÈNE	1458, rue Crescent, Montréal	1980 08 14	1982 à 1985 incl.
1633-6273 GAMIC	Québec	1979 02 12	1982 à 1985 incl.
1635-3062 GARAGE A. LAJOIE INC.	35, rue Lac Aubrisson nord, route rurale numéro 2, Saint-Jérôme, Terrebonne	1979 04 06	1983 à 1985 incl.
1635-7493 GARAGE G. GOBEIL DE GASPÉ INC.	Gaspé, Gaspé-Est	1979 04 25	1982 à 1985 incl.
1633-8642 GARAGE H.L.M. INC.	1345, rue Villera y, Montréal	1979 02 19	1982 à 1985 incl.
1633-1811 GARAGE H. CIMON INC.	269, rue St-Germain, Québec	1979 01 24	1982 à 1985 incl.
1634-4574 GARAGE L. BEAUREGARD INC.	2316, boulevard St-Henri, Mascouche, L'Assomption	1979 03 09	1982 à 1985 incl.
1635-5943 GARAGE R. COUTURE INC.	445, rue Lessard Saint-Nicéphore, Drummond	1979 04 20	1982 à 1985 incl.
1634-6140 LES GAULOISES DE LANDRIENNE INC.	Landrienne, Abitibi	1979 03 14	1982 à 1985 incl.
1636-3244 LES GENS DE LA ST-JEAN DE ST-EUSTACHE INC.	136, rue St-Louis, Saint-Eustache, Deux-Montagnes	1979 05 15	1982 à 1985 incl.
1635-3740 LE GERMINAL INC.	Baie-Saint-Paul, Charlevoix-Ouest	1979 04 12	1982 à 1985 incl.
1633-2967 LES GESTIONS B.S.O. INC.	Sherbrooke	1979 01 30	1982 à 1985 incl.
1645-5081 LES GESTIONS GI-CA INC.	160, rue des Saules, Pointe-du-Lac, Saint-Maurice	1980 06 19	1982 à 1985 incl.

Dénomination sociale et sa version	Adresse du siège social	Date de constitution	Rapports non produits
1635-7865 GESTIONS M.G.R. LTÉE	Sainte-Catherine, Portneuf	1979 04 26	1982 à 1985 incl.
1635-3856 LES GESTIONS PETTIGREW INC.	172, boulevard Saleberry nord, Châteauguay	1979 04 17	1982 à 1985 incl.
1633-4054 GESTION ACTUELLE INC.	73, boulevard des Haut- Bois, bureau 302, Sainte-Julie, Verchères	1979 02 01	1982 à 1985 incl.
1635-0084 GESTION B.J.O.C. INC.	Cap-Rouge, Québec	1979 03 28	1982 à 1985 incl.
1634-1299 GESTION C.B.P. INC.	Gaspé, Gaspé-Est	1979 02 27	1982 à 1985 incl.
1635-7121 GESTION DESIGN INCORPORÉE	QUÉBEC	1979 04 24	1982 à 1985 incl.
1645-1122 GESTION FERNAND STUART INC.	Rue Stuart, Saint-Germain-de- Grantham, Drummond	1980 06 03	1982 à 1985 incl.
1645-6881 GESTION JACQUES BLAIS INC.	Route rurale numéro 1, Saint-Aimé-du-Lac-des- Îles, Labelle	1980 06 26	1982 à 1985 incl.
1645-0991 GESTION JACQUES TREMBLAY INC.	957, rue Chaumont, Lachenaie, l'Assomption	1980 06 04	1982 à 1985 incl.
1634-2172 GESTION MULTIPARC INC.	Saint-Dunstan-du-Lac- Beauport, Québec	1979 02 28	1982 à 1985 incl.
1644-8250 GESTION M. TRUDEL INC.	350, boulevard Industriel, Shawinigan-Sud, Champlain	1980 05 26	1982 à 1985 incl.
1633-2694 GILLES DELAFONTAINE INC.	1595, rue Letarte, Fleurimont, Sherbrooke	1979 01 29	1982 à 1985 incl.
1636-2345 GROUPEMENT 78	1600, rue Dupont sud, Alma, Lac Saint-Jean-Est	1979 05 15	1982 à 1985 incl.
1646-1253 GROUPE AUTO-PSY	Québec	1980 07 16	1982 à 1985 incl.

Dénomination sociale et sa version	Adresse du siège social	Date de constitution	Rapports non produits
1644-6973 LE GROUPE DE L'HEPTADE INC.	698, chemin Claude-de- Ramsay, Marieville, Rouville	1980 05 20	1982 à 1985 incl.
1633-8220 GROUPE DE RESSOURCES COMMUNAUTAIRES DE LA POINTE- LÉVY INC.	Lévis	1979 02 15	1983 à 1985 incl.
1635-8574 LE GROUPE DE THÉÂTRE LE TRAC-T- HEURE	105, Allée Perron, Chicoutimi	1979 04 30	1982 à 1985 incl.
1635-6453 LE GROUPE EXPLO-NATURE	478, rue St-Thomas, Longueuil, Chambly	1979 04 23	1982 à 1985 incl.
1645-3862 LE GROUPE LE MARINIER INC.	136, rue le Marinier, Sorel, Richelieu	1980 05 12	1982 à 1985 incl.
1644-9019 LE GROUPE NEUF INC.	Québec	1980 05 28	1982 à 1985 incl.
1635-5588 GROUPE PÉLAJO INC.	Dolbeau, Lac Saint-Jean Ouest	1979 04 17	1982 à 1985 incl.
1634-3741 GROUPE TREMPLIN DE LA HAUTE- GATINEAU INC.	144, rue Principale sud, Maniwaki, Gatineau	1979 03 06	1982 à 1985 incl.
1636-1354 LE GROUPE UNI-RICHELIEU INC.	Montréal	1979 05 10	1982 à 1985 incl.
1634-5365 LES HABITATIONS LOMA LTÉE	92 ^e Avenue, Saint-Hippolyte, Terrebonne	1979 03 12	1982 à 1985 incl.
1645-3425 HABITATION DIONNE ET FRÈRES INC.	904, rue Lausanne, Rimouski	1980 06 13	1982 à 1985 incl.
1635-6057 HALTERO 80 INC.	1415, rue Jarry est, Montréal	1979 04 20	1982 à 1985 incl.
1645-2716 HOCHELAGA EN FÊTE	1416, rue Aylwin, Montréal	1980 06 10	1982 à 1985 incl.
1636-2014 HORLOGERIE CHICOUTIMI INC.	Chicoutimi	1979 05 14	1982 à 1985 incl.

Dénomination sociale et sa version	Adresse du siège social	Date de constitution	Rapports non produits
1644-7278 HORLOGERIE DE LA CAPITALE INC.	Place Fleur de Lys, 550, boulevard Wilfrid Hamel, Québec	1980 05 21	1982 à 1985 incl.
1634-8088 HOTEL-MOTEL BEL-RIVE (1979) INC.	8430, boulevard Lacroix, Saint-Georges-de-Windsor, Richmond	1979 03 27	1982 à 1985 incl.
1635-1439 HÔTEL DESCHAILLONS (1979) INC.	Deschailons, Lotbinière	1979 04 05	1982 à 1985 incl.
1834-3717 HÔTEL NORBERTVILLE INC.	Norbertville, Arthabaska	1979 03 06	1982 à 1985 incl.
1636-4440 LES HUILES MARTEL INC.	430, 4 ^e Rue, Québec	1979 05 23	1982 à 1985 incl.
1633-6943 LES IMMEUBLES ALLARD ET LAROUCHE INC.	430½, avenue Ruel Beauport, Québec	1979 02 12	1982 à 1985 incl.
1645-8572 IMMEUBLES CAROL GARNEAU INC.	2, rue Anse des Phares, Saint-Nicolas, Lévis	1980 07 03	1982 à 1985 incl.
1633-0953 LES IMMEUBLES DELO INC.	Saint-Jean-sur-Richelieu, Saint-Jean	1979 01 23	1982 à 1985 incl.
1645-1221 LES IMMEUBLES DU CAP-À-LA-BRANCHE INC.	70, chemin des Coudriers, Saint-Louis-de-l'Isle-aux-Coudres, Charlevoix-Ouest	1980 06 05	1982 à 1985 incl.
1645-6816 LES IMMEUBLES FLOR-À-LYS INC.	3365, rang Scott, Alma, Lac Saint-Jean-Est	1980 06 26	1982 à 1985 incl.
1645-3045 LES IMMEUBLES FONTAINE INC.	505, rue Ste-Anne, Sainte-Foy, Québec	1980 06 12	1982 à 1985 incl.
1635-5059 LES IMMEUBLES JEAN FORGET INC.	685, boulevard Manseau, Joliette	1979 04 17	1982 à 1985 incl.
1634-1216 LES IMMEUBLES R.S. INC.	1186, avenue Colbert, Appartement 201, Sainte-Foy, Québec	1979 02 27	1982 à 1985 incl.

Dénomination sociale et sa version	Adresse du siège social	Date de constitution	Rapports non produits
1645-9075 LES IMMEUBLES T.R.A. INC.	229, rue Martigny, Repentigny, L'Assomption	1980 07 07	1982 à 1985 incl.
1634-8484 LES INSTALLATIONS ÉLECTRIQUES JEAN-PAUL CHOUINARD INC.	220, rue Pierre-Boucher, La Baie, Chicoutimi	1979 03 22	1982 à 1985 incl.
1646-3069 INSTITUT YVAN L'ÉCUYER INC.	57, rue Chanoine Groulx, Vaudreuil	1980 08 07	1982 à 1985 incl.
1644-4630 LES INVESTISSEMENTS A.H.B. INC.	74, boulevard Curé Labelle, Sainte-Thérèse, Terrebonne	1980 05 12	1982 à 1985 incl.
1635-8418 LES INVESTISSEMENTS DE L'ORIGINAL INC.	Route rurale numéro 4, Mont-Laurier, Labelle	1979 04 30	1982 à 1985 incl.
1633-7644 LES INVESTISSEMENTS DE MISTASSINI INC.	721, R.R. 169, Mistassini, Lac Saint- Jean-Ouest	1979 02 14	1982 à 1985 incl.
1633-6216 LES INVESTISSEMENTS GALABEC INC.	1015, avenue Louis-Riel, Sainte-Foy, Québec	1979 02 09	1983 à 1985 incl.
1634-6702 LES INVESTISSEMENTS JADUC INC.	250, boulevard St-Joseph est, bur. 407, Montréal	1979 03 15	1982 à 1985 incl.
1634-0085 INVESTISSEMENTS LEE & CHOI INC.	480, rue Vanier, Ville-de-Brossard, Laprairie	1979 02 22	1982 à 1985 incl.
1633-3965 LES INVESTISSEMENTS L.M.R. LTÉE	Jonquière, Chicoutimi	1979 02 16	1982 à 1985 incl.
1644-6130 LES INVESTISSEMENTS NEVEU & POTHIER INC.	6655, chemin Mackle, bureau 204, Côte Saint-Luc, Montréal	1980 05 15	1982 à 1985 incl.
1634-3220 ISOLATION 2001 INC.	178, 2 ^e Rue, Notre-Dame-du-Mont- Carmel, Champlain	1979 03 05	1982 à 1985 incl.
1645-5305 LE JARDIN DE LA TERRASSE INC.	154, rue Ste-Cécile, Trois-Rivières	1980 06 19	1982 à 1985 incl.

Dénomination sociale et sa version	Adresse du siège social	Date de constitution	Rapports non produits
1634-5035 JEANS DU PÊCHEUR INC. [a91633-3767 LES JEANS SCHTROUMPFS LTÉE	Gaspé, Gaspé-Est 2403, chemin St-Louis, Sillery, Québec	1979 03 19 1979 02 01	1982 à 1985 incl. 1982 à 1985 incl.
1633-7073 JEAN-JACQUES OUELLET INC.	159, rue St-Pierre, Matane	1979 02 13	1982 à 1985 incl.
1632-9955 JEAN-LOUIS GUIMONT INC.	1001, rue Rollande, Bellefeuille, Terrebonne	1979 01 18	1982 à 1985 incl.
1634-5738 JEUNE CHAMBRE DE CLERMONT INC.	Clermont, Charlevoix-Est	1979 05 09	1982 à 1985 incl.
1636-3319 KACHARIK INC.	2050, boulevard St-Cyrille ouest, Sainte-Foy, Québec	1979 05 17	1982 à 1985 incl.
1645-5685 KORBEC SAGUENAY INC.	257, rang Ste-Anne, Saint-Fulgence, Chicoutimi	1980 06 20	1982 à 1985 incl.
1644-6247 LABO-PHOTO DE L'EST INC.	123, rue Ste-Ursule, Amqui, Matapédia	1980 05 16	1982 à 1985 incl.
1635-6222 LAGACÉ, NOLIN, DESBIENS & ASSOCIÉS INC.	640, rue Napoléon, Québec	1979 04 20	1982 à 1985 incl.
1635-7782 LAVAGE DE VITRES PATRICK INC.	Québec	1979 04 26	1982 à 1985 incl.
1633-8337 LIABEC INC.	234, rue Mitchell, Châteauguay	1979 02 15	1982 à 1985 incl.
1646-0271 LIBRAIRIE QUATRE SAISONS INC.	30, rue des Mélézes, Saint-Romuald, Lévis	1980 07 10	1982 à 1985 incl.
1646-2145 LIGUE DE BASEBALL SENIOR DE ROUYN-NORANDA INC.	Rouyn, Témiscamingue	1981 11 20	1982 à 1985 incl.
1636-0430 LIGUE AMICALE LABATT DE PINCOURT	23, 3 ^e Avenue, Pincourt, Vaudreuil	1979 04 23	1982 à 1985 incl.
1635-3666 LIGUE DE BALLE-MOLLE DES AS DE MONTRÉAL LIMITÉE	9652, rue Basile- Routhier, Montréal	1979 04 09	1982 à 1985 incl.

Dénomination sociale et sa version	Adresse du siège social	Date de constitution	Rapports non produits
1645-3912 LIGUE DE BALLE-MOLLE DU VIEUX STE-THÉRÈSE	8 A. rue Bélanger, Sainte-Thérèse, Terrebonne	1980 02 12	1982 à 1985 incl.
1645-4571 LIGUE DE BALLE-MOLLE INTER-CITÉ LANAUDIÈRE INC.	Repentigny, L'Assomption	1980 06 15	1982 à 1985 incl.
1645-9810 LA LIGUE DE BALLE LENTE DE LAPRAIRIE INC.	164. rue Ste-Catherine, Laprairie	1980 07 09	1982 à 1985 incl.
1644-6288 LIGUE DE BALLE LES FRANCS AMIS BAIE COMEAU-HAUTERIVE INC.	972. rue Henri, bureau 3, Baie-Comeau, Saguenay	1980 05 16	1982 à 1985 incl.
1635-6768 LIGUE DE BALLE MÉTROPOLITAINE LABATT INC.	Sherbrooke	1979 05 25	1982 à 1985 incl.
1645-4027 LIGUE DE BALLE MOLLE DE SUTTON INC.	Sutton, Brome	1980 06 16	1982 à 1985 incl.
1635-8111 LA LIGUE DE BALLE MOLLE FÉMININE DE SEPT-ÎLES INC.	6. rue Ashini, Sept-Îles, Saguenay	1979 04 27	1982 à 1985 incl.
1644-7153 LA LIGUE DE BALLE MOLLE FÉMININE ST-JEAN-SUR- RICHELIEU, ST-LUC INC.	Saint-Jean-sur-Richelieu, Saint-Jean	1980 05 20	1982 à 1985 incl.
1646-1618 LA LIGUE DE BASEBALL MINEUR DE SAINT-LUC	Saint-Luc, Saint-Jean	1980 06 09	1982 à 1985 incl.
1645-4340 LIGUE DE BASEBALL SENIOR MAJEURE DU QUÉBEC INC.	85. rue George, bureau 104. Sorel, Richelieu	1980 06 16	1982 à 1985 incl.
1646-3093 LIGUE DE DARDS AMICALE BRADOR	1303. Place Quintal, bureau 202, Sherbrooke	1980 06 17	1982 à 1985 incl.
1645-2534 LIGUE DE HOCKEY COMMERCIALE D'ARVIDA INC.	687. rue du Bose, Jonquière, Chicoutimi	1980 03 24	1982 à 1985 incl.
1635-9903 LIGUE DE HOCKEY COMPRESSION LAVAL	4878. boulevard Lalande, Pierrefonds, Montréal	1979 05 03	1982 à 1985 incl.

Dénomination sociale et sa version	Adresse du siège social	Date de constitution	Rapports non produits
1633-7453 LIGUE DE HOCKEY COPAINS DE LAVAL	8468, rue St-Denis, Montréal	1979 02 13	1982 à 1985 incl.
1635-8830 LA LIGUE DE HOCKEY DES BONS GARS VAUDREUIL-SOULANGES INC.	1254, avenue Binette, Les Cèdres, Soulanges	1979 05 01	1982 à 1985 incl.
1634-8203 LIGUE DE HOCKEY DU DEUXIÈME SOUFFLE	99, rue St-Lambert, Beaupré, Montmorency 1	1979 03 21	1982 à 1985 incl.
1635-7725 LIGUE DE HOCKEY JUNIOR DE LA GASPÉSIE INC.	Gaspé, Gaspé-Est	1979 04 26	1982 à 1985 incl.
1646-3150 LIGUE DE HOCKEY OLYMPIQUE DE ST-TITE DES CAPS INC.	256, avenue Royale, Saint-Tite-des-Caps, Montmorency	1980 07 15	1982 à 1985 incl.
1646-0909 LIGUE FÉMININE DE BALLE MOLLE INTER-COMPAGNIE	2759, rue W. A. Thessereault, Lachine, Montréal	1980 07 11	1982 à 1985 incl.
1634-5720 LIGUE FÉMININE DE HOCKEY INTER-CITÉS INC.	271, rue Aberdeen, Bureau 1, Québec	1977 10 06	1982 à 1985 incl.
1645-7871 LIGUE FÉMININE DE HOCKEY YAMASKA INC.	133, rue Bouchard, Granby, Shefford	1980 07 02	1982 à 1985 incl.
1646-3481 LIGUE INTER CITÉ DE BALLE MOLLE DE QUÉBEC	8232, rue des Castors, Charlesbourg, Québec	1980 08 13	1982 à 1985 incl.
1636-0943 LIMIJA-CAMISUE INC.	2547 A, rue Labelle, Prévost, Terrebonne	1979 05 09	1982 à 1985 incl.
1634-1539 LES LINGES INDUSTRIELS A.C.G. INC.	593, boul. Cardinal Léger, Pincourt, Vaudreuil	1979 03 01	1982 à 1985 incl.
1634-2982 LOCATION P.Y.C. INC.	4135, boulevard Ste-Anne, Beauport, Québec	1979 03 05	1982 à 1985 incl.
1645-2161 LOCATION ROUTIÈRE A.C.M. BEAUCE INC.	346, rue des Ormes, Sainte-Marie, Beauce	1980 06 10	1982 à 1985 incl.
1633-0821 LOGIFAB INC.	2, rue Mirepoix, Lévis	1979 01 24	1982 à 1985 incl.

Dénomination sociale et sa version	Adresse du siège social	Date de constitution	Rapports non produits
1645-3110 LES LOISIRS APGUI	2435, avenue Robert- Giffard, Beauport, Québec	1980 06 11	1982 à 1985 incl.
1636-3939 LOISIRS DES JEUNES DE CAP- ROUGE INC.	Cap-Rouge, Québec	1979 05 23	1982 à 1985 incl.
1644-7526 LOISIRS DU CENTRE SPORTIF LOUIS GAUTHIER INC.	Saint-Denis, Saint-Hyacinthe	1980 05 22	1982 à 1985 incl.
1636-0968 LOISIRS DU DOMAINE LAUSANNE, INC.	4, rue St-Antoine, Sainte-Anne-des-Monts, Terrebonne	1979 05 07	1982 à 1985 incl.
1645-4043 LOISIRS DU LAC MASSIE INC.	Bellefeuille, Terrebonne	1980 06 16	1982 à 1985 incl.
1646-1485 LOISIRS JEAN-MARIE SÉGUIN	Hull	1981 04 28	1982 à 1985 incl.
1635-4011 LOISIRS LES ÉLITES DE VERDUN INC.	1112, boulevard Brown, Verdun, Montréal	1979 04 11	1982 à 1985 incl.
1646-1741 LES LOISIRS NOCTAMBULES INC.	LaSalle, Montréal	1980 07 22	1982 à 1985 incl.
1635-9614 LES MAÇONNERIES BEAUDOIN, LEJEUNE INC.	1555, rue Principale, Daveluyville, Arthabaska	1979 05 03	1982 à 1985 incl.
1633-1852 MADICHEL INC.	585, rue des Érables, Neuville, Portneuf	1979 02 19	1982 à 1985 incl.
1636-3145 LES MAGICIENS DU DÉBOSSÉLAGE INC.	74, rue de la Pointe, Jonquière, Chicoutimi	1979 05 17	1982 à 1985 incl.
1635-2023 MAISONS MOBILES ST-DAVID INC.	Saint-David-de- l'Auberivière, Lévis	1979 04 01	1982 à 1985 incl.
1636-3483 MAISONS ST-LOUIS DE MONTRÉAL INC.	3715, rue Jeanne-Mance, Montréal	1979 06 13	1982 à 1985 incl.
1646-3606 MAISON ALCOO DU DISTRICT 106 INC.	20, rue Reilly, Rouyn, Témiscamingue	1980 08 14	1982 à 1985 incl.
1644-5926 MAISON COMMUNAUTAIRE LANGELIER	350, boulevard Langelier, Québec	1980 08 12	1982 à 1985 incl.

Dénomination sociale et sa version	Adresse du siège social	Date de constitution	Rapports non produits
1634-9086 LA MAISON DU STEAK DESCHAILLONS INC.	310, 12 ^e Avenue, Deschailons, Lotbinière	1979 03 22	1982 à 1985 incl.
1645-9877 LA MAISON TOI ET MOI INC.	12210, boulevard Gouin est, Montréal	1980 07 09	1982 à 1985 incl.
1635-2106 LES MANUFACTURIERS BULLDOG INC.	1061, boulevard l'Ange- Gardien nord, L'Assomption	1979 04 05	1982 à 1985 incl.
1635-8764 LES MARAICHERS DE LA BEAURIVAGE INC.	Saint-Gilles, Lotbinière	1979 05 01	1982 à 1985 incl.
1645-6089 MARCHÉ BLEAU INC.	99, rue Bellevue, Hudson, Vaudreuil	1980 06 23	1982 à 1985 incl.
1635-6347 LES MARIONNETTES DE LA GASPÉSIE	139, rue Notre-Dame est, Cap-Chat, Gaspé-Ouest	1979 04 20	1982 à 1985 incl.
1633-9699 MARTIN & JOBIDON INC.	394, avenue du Moulin, Saint-Augustin-de- Desmaures, Portneuf	1979 02 22	1982 à 1985 incl.
1645-9331 LES MASKALOS	4725, boulevard Laurier, Saint-Hyacinthe	1980 08 20	1982 à 1985 incl.
1645-7269 LES MATADORS DE MARIEVILLE/ CHAMBLY	930, rue Carillon, Chambly	1980 06 27	1982 à 1985 incl.
1636-2980 LES MÉNESTRELS LAVALLOIS	378, rue d'Argenteuil, Laval-des-Rapides	1979 05 16	1982 à 1985 incl.
1635-1553 MERCERIE LACASSE INC.	Gaspé, Gaspé-Est	1979 04 02	1982 à 1985 incl.
1634-6934 MÉTHODES D'ENSEIGNEMENT SPÉCIALISÉ D.D.R. INC.	240, rue Townshend, Saint-Bruno-de- Montarville, Chambly	1979 03 16	1982 à 1985 incl.
1634-4558 LES MEUBLES Y. BOUCHARD LTÉE	Rouyn, Témiscamingue	1979 03 09	1982 à 1985 incl.
1634-9565 MODUVAL INC.	Amqui, Matapédia	1979 03 27	1982 à 1985 incl.

Dénomination sociale et sa version	Adresse du siège social	Date de constitution	Rapports non produits
1644-8722 LE MONDE MERVEILLEUX DES FRUITS (1980) INC.	1429, rue des Pionniers, Saint-Nicolas, Lévis	1980 05 26	1982 à 1985 incl.
1635-4870 MONTJULIEN INC.	Sainte-Julienne, Montcalm	1979 04 17	1982 à 1985 incl.
1644-4218 LES MOUTONS F & A (QUÉBEC) INC.	126, rang Fleury, Saint-Bernard, Partie Sud, Saint-Hyacinthe	1980 05 09	1982 à 1985 incl.
1645-2997 MULTI-SPORT DE LA RIVE-SUD INC.	4, rue Olympique, Saint-David-de- l'Auberivière, Lévis	1980 06 11	1982 à 1985 incl.
1634-5027 NETTOYEUR AU QUAI D'AMOUR INC.	Gaspé, Gaspé-Est	1979 03 19	1982 à 1985 incl.
1644-7252 NETTOYEUR D'AMOURS INC.	184, avenue St-Rédempteur, Matane	1980 05 21	1982 à 1985 incl.
1635-9119 NOLAFERCO LTÉE	Deschailons, Lotbinière	1979 05 02	1982 à 1985 incl.
1646-1410 LES NORDISTES DE ST-ADELPHÉ INC.	Saint-Adelphe, Champlain	1980 07 17	1982 à 1985 incl.
1646-1220 OASIS, UNE SOCIÉTÉ POUR LA RECHERCHE SUR LA NATURE HUMAINE	10785, rue d'Iberville, Montréal	1980 07 15	1982 à 1985 incl.
1635-9150 OLIVIER & LEVASSEUR INC.	Shawinigan, Saint-Maurice	1979 05 02	1982 à 1985 incl.
1636-1388 ORGANISATION UNIVERSITAIRES INTERAMÉRICAINES	2875, boulevard Laurier, bureau 180, Sainte-Foy, Québec	1979 05 10	1982 à 1985 incl.
1644-6627 PALAIS DES SPORTS ST-PIE INC.	Saint-Pie, Bagot	1980 05 20	1982 à 1985 incl.
1644-4259 LA PAPETERIE LE BUREAUCRATE INC.	3005, rue J. Crépault, Québec	1980 05 09	1982 à 1985 incl.
1644-7047 PARENTS SECOURS DE VILLE STE-CATHERINE D'ALEXANDRIE INC.	Sainte-Catherine, Laprairie	1980 05 20	1982 à 1985 incl.

Dénomination sociale et sa version	Adresse du siège social	Date de constitution	Rapports non produits
1646-3861 PARENTS SECOURS LONGUEUIL	2059, rue St-Thomas, Longueuil, Chambly	1980 08 18	1982 à 1985 incl.
1645-0868 LES PÂTISSERIES SURO INC.	1870, Place Ibert, Québec	1980 06 03	1983 à 1985 incl.
1645-9752 PAVILLON SPORTS-SANTÉ (MASCOCHE) INC.	2933, boulevard Ste-Marie, Mascouche, L'Assomption	1980 07 09	1982 à 1985 incl.
1633-8147 LES PÊCHERIES DE LA BAIE-DES- MOUTONS LTÉE	Côte Nord du Golfe Saint- Laurent, Saguenay	1979 02 15	1982 à 1985 incl.
1634-8500 PELLETIER ET LACHAPELLE INC.	1332, rue Berthier, Montréal	1979 03 22	1982 à 1985 incl.
1645-1601 PÉPINIÈRE MARBOIS INC.	537, boulevard Laurier, Mont-Saint-Hilaire, Rouville	1980 06 06	1982 à 1985 incl.
1633-2710 PIÈCES D'AUTOS R.M. INC.	Alma, Lac Saint-Jean-Est	1979 01 29	1982 à 1985 incl.
1645-3896 LES PIONNIERS DE LONGUEUIL INC.	360, rue Cherbourg, Longueuil, Chambly	1980 05 05	1982 à 1985 incl.
1644-9183 PISCICULTURE DUNHAM INC.	Chemin Malenfant, Dunham, Missisquoi	1980 05 29	1982 à 1985 incl.
1634-6439 LES PISCINES CÔTE D'AZUR INC.	1698, boulevard Périgny, Chambly	1979 03 15	1982 à 1985 incl.
1633-5804 PISTE DE COURSES LANAUDIÈRE INC.	5841, rang Ste-Cécile, Cheneville, Papineau	1979 02 08	1982 à 1985 incl.
1634-4376 LES PLACEMENTS ANDRÉ DUROCHER LTÉE	714, boulevard Châteauguay, Boisbriand, Terrebonne	1979 03 29	1982 à 1985 incl.
1632-9286 LES PLACEMENTS CHARLEMAGNE INC.	2, Place Yvon Plourde, Charlemagne, L'Assomption	1979 01 15	1982 à 1985 incl.
1645-2237 PLACEMENTS CHIBOUGAMAU INC.	388, rue Jourdain, Chibougamau, Territoire du Nouveau-Québec	1980 06 10	1982 à 1985 incl.

Dénomination sociale et sa version	Adresse du siège social	Date de constitution	Rapports non produits
1634-7692 LES PLACEMENTS MICHEL L'HEUREUX LTÉE	585, boulevard Gouin, Bureau 4, Saint-Jean-sur-Richelieu, Saint-Jean	1979 03 20	1982 à 1985 incl.
1644-5330 PLACE DE L'ÉTABLISSEMENT INC.	371, rue Racine est, Chicoutimi	1980 05 14	1982 à 1985 incl.
1634-8245 PLANCHES MURALES MARQUES INC.	31, Carré Champlain, Blainville, Terrebonne	1979 03 20	1982 à 1985 incl.
1633-8782 PLOMBERIE DE L'ARCHIPEL INC.	L'Étang-du-Nord, Îles-de-la-Madeleine	1979 02 19	1982 à 1985 incl.
1635-3500 PLOMBERIE PAUZÉ INC.	61, rue Lafayette, Saint-Luc, Saint-Jean	1979 04 09	1982 à 1985 incl.
1634-2644 PLOMBERIE ST-ATHANASE INC.	IBERVILLE	1979 03 05	1982 à 1985 incl.
1633-5093 LES PLONGÉES SOUS-MARINES NEW- RICHMOND LTÉE	New-Richmond, Bonaventure	1979 02 06	1982 à 1985 incl.
1645-7129 POISSONNERIE DONNACONA INC.	141, rue de l'Église, Donnacona, Portneuf	1980 06 27	1982 à 1985 incl.
1634-2883 LA POISSONNERIE LE CHALUTIER INC.	Sainte-Marie, Beauce	1979 03 08	1982 à 1985 incl.
1635-6404 POMERLEAU & DE GAGNÉ INC.	1795, rue Costain, app. 6, Saint-Bruno-de- Montarville, Chambly	1979 04 17	1982 à 1985 incl.
1644-5900 AUX PORTES DU VERSEAU	Route Rurale numéro 1, Kingsey, Drummond	1980 05 15	1982 à 1985 incl.
1646-2996 LES PRODUCTIONS GILLES FAVREAU INC.	Longueuil, Chambly	1980 08 06	1983 à 1985 incl.
1645-7954 LES PRODUCTIONS LA BOUILLOIRE INC.	6971, rue Boyer, Montréal	1980 07 02	1982 à 1985 incl.
1636-2279 LES PRODUCTIONS LA MANIGANCE	9055, rue Sherbrooke est, Montréal	1979 05 15	1982 à 1985 incl.

Dénomination sociale et sa version	Adresse du siège social	Date de constitution	Rapports non produits
1645-2070 LES PRODUCTIONS PUPILLES INC.	3900, rue St-Hubert, Montréal	1980 06 09	1982 à 1985 incl.
1634-5159 LES PRODUCTIONS PYRO INC.	3210, rue Duluth, Sherbrooke	1979 03 12	1982 à 1985 incl.
1645-2765 LES PRODUCTIONS RENY INC.	630, avenue Norvège, bureau 8, Sainte-Foy, Québec	1980 06 11	1982 à 1985 incl.
1645-2773 LES PRODUCTIONS WESTERN DU QUÉBEC INC.	630, avenue Norvège, bureau 8, Sainte-Foy, Québec	1980 06 11	1982 à 1985 incl.
1634-6769 LES PRODUITS KELLEY INC.	Québec	1979 03 19	1982 à 1985 incl.
1635-7584 LES PRODUITS MARINS DE LA BASSE CÔTE NORD INC.	Sept-Îles, Saguenay	1979 04 25	1982 à 1985 incl.
1635-3765 PRODUITS VARIÉTÉS LAURENTIEN INC.	579 B, Route Trans- Canada, Lauzon, Lévis	1979 04 17	1982 à 1985 incl.
1645-4159 LES PROMOTIONS P.B.L. INC.	365, boulevard Sir Wilfrid Laurier, bureau 101, Beloeil, Verchères	1980 06 16	1982 à 1985 incl.
1635-3690 PROVIMER INC.	Rue des Résidences, Bloc B, bureau 310, Grande-Rivière, Gaspé-Est	1979 04 09	1982 à 1985 incl.
1645-1023 QUÉBEC EN FLEUR INC.	Route Rurale numéro 1, Danville, Richmond	1980 06 04	1982 à 1985 incl.
1645-7103 QUINCAILLERIE RAGUENEAU INC.	466, route 138, Ragueneau, Saguenay	1980 06 27	1982 à 1985 incl.
1636-4036 QUIRION CONSTRUCTION, INC.	Route rurale numéro 6, Coaticook, Stanstead	1979 05 22	1982 à 1985 incl.
1644-9035 RADIO CLEF-FM INC.	960, Montée Gravel, Sainte-Dorothée, Laval	1980 05 28	1982 à 1985 incl.
1634-5746 RADIO DE LA CROISADE INC.	800, rue Manic, Lac Saint-Charles, Québec	1977 11 17	1982 à 1985 incl.

Dénomination sociale et sa version	Adresse du siège social	Date de constitution	Rapports non produits
1644-6296 RANCH DE LA LIBERTÉ DE CHUTE ST-PHILIPPE INC.	Chute Saint-Philippe, Labelle	1980 05 16	1982 à 1985 incl.
1645-3961 RÉCUPÉRATION SANITAIRE B.P. INC.	38, rue St-Antoine, Lévis	1980 06 16	1982 à 1985 incl.
1645-5586 REGROUPEMENT DES CITOYENS DE NOTRE-DAME DE LA MERCI	Notre-Dame-de-la-Merci, Montcalm	1980 06 25	1982 à 1985 incl.
1633-5580 REGROUPEMENT ÉCONOMIQUE ST-VICTOR (BEAUCE) LTÉE	Saint-Victor, Beauce	1979 02 07	1982 à 1985 incl.
1646-1717 RELÈVE ACTIVE DE CANDIAC	Candiac, Laprairie	1980 07 21	1982 à 1985 incl.
1646-0008 RENÉ CYR PEINTRE DÉCORATEUR INC.	32, rue Beauchamps, Charlemagne, L'Assomption	1980 07 09	1982 à 1985 incl.
1645-8481 RÉSEAU ARTS-SCÈNE	612, avenue Connaught, Otterburn Park, Rouville	1980 07 02	1982 à 1985 incl.
1646-0164 RÉSIDENCES LIMBOUR INC.	Gatineau, Hull	1980 07 10	1982 à 1985 incl.
1644-4952 LES RESTAURANTS D'ANTAN INC.	1, rue Cantin, Pont-Rouge, Portneuf	1980 05 12	1982 à 1985 incl.
1636-1016 RESTAURANTS VILLA CORNELI INC.	3705, boulevard Taschereau, Saint-Hubert, Chambly	1979 05 09	1982 à 1985 incl.
1634-9862 RESTAURANT CARREFOUR ST-GEORGES, ST-TITE INC.	1001, 95 ^e Avenue Saint-Georges, Champlain	1979 04 03	1982 à 1985 incl.
1645-3458 RESTAURANT CORONA INC.	94, route 125, Rawdon, Montcalm	1980 06 13	1982 à 1985 incl.
1633-3163 RESTAURANT ET BAR-SALON ROMAIN MARCIL INC.	454, rue Notre-Dame, Saint-Jean-Chrysostome, Lévis	1979 01 30	1982 à 1985 incl.
1635-9747 RESTAURANT ET BAR TABOU (1979) INC.	Québec	1979 05 04	1982 à 1985 incl.

Dénomination sociale et sa version	Adresse du siège social	Date de constitution	Rapports non produits
1635-2353 RESTAURANT ET MOTEL LE PETIT BONHEUR INC.	1647, boulevard Hamel, Sainte-Foy, Québec	1979 04 06	1982 à 1985 incl.
1633-1167 RESTAURANT GÉDÉON LAGUEUX INC.	622, rue Garceau, Drummondville, Drummond	1979 01 23	1982 à 1985 incl.
1634-7122 RESTAURANT HANG LUNG LTÉE	Sainte-Foy, Québec	1979 03 27	1982 à 1985 incl.
1634-4715 RESTAURANT IL PADRINO INC.	2, Place Québec, Québec	1979 03 08	1982 à 1985 incl.
1634-7114 RESTAURANT LA TURLUTTE INC.	67, rue Principale, Saint-Michel, Bellechasse	1979 03 23	1982 à 1985 incl.
1646-0628 RESTAURANT LE CROQUE SOLEIL INC.	5500, boulevard des Gradins, Charlesbourg, Québec	1980 07 16	1982 à 1985 incl.
1634-2610 LE RESTAURANT LE FIN BOURGEOIS INC.	Sainte-Foy, Québec	1979 03 05	1982 à 1985 incl.
1636-1339 LE RESTAURANT LE LAMBERTIN INC.	Saint-Léonard-d'Aston, Nicolet	1979 05 10	1982 à 1985 incl.
1635-5091 RESTAURANT MADAME ARTHUR INC.	953, rue Notre-Dame, Saint-Alphonse-de- Rodriguez, Joliette	1979 04 17	1982 à 1985 incl.
1636-4887 RESTAURANT RENDEZ VOUS DES SPORTIFS INC.	69, 5 ^e Avenue, Saint-Pierre, Montréal	1979 05 24	1982 à 1985 incl.
1634-5951 REVUE CULTURELLE NEUF	3, avenue Cadillac, Baie-Comeau, Saguenay	1979 03 13	1982 à 1985 incl.
1635-6503 REVUE SYNTHÈSE INC.	445, rue St-François- Xavier, Montréal	1979 04 19	1982 à 1985 incl.
1644-8904 RIBLIN, INC.	Montréal	1980 08 26	1982 à 1985 incl.
1646-2954 LES ROULANTS INC.	752, rue St-Albert, app. 1, Québec	1980 08 06	1982 à 1985 incl.

Dénomination sociale et sa version	Adresse du siège social	Date de constitution	Rapports non produits
1636-1255 LES ROUTIERS DU NORD INC.	Matagami, Territoire du nouveau Québec	1979 05 10	1982 à 1985 incl.
1634-5860 SAGATA DE VILLERAY	6310, rue St-Dominique, Montréal	1979 05 29	1982 à 1985 incl.
1644-5520 SAGUENAY MÉDIC INC.	333, avenue Bégin, Chicoutimi	1980 05 27	1982 à 1985 incl.
1634-8039 LES SALLES À MANGER LES GALETTES DE SARRASIN INC.	Saint-Sauveur-des-Monts, Terrebonne	1979 03 22	1982 à 1985 incl.
1634-7015 SALLE D'EXCRIME OLYMPIA	513, avenue Montcalm, Dollard-des-Ormeaux, Montréal	1979 03 16	1982 à 1985 incl.
1646-3507 SALON PLEIN AIR DU SAGUENAY LAC ST-JEAN INC.	Normandin, Lac Saint-Jean	1980 08 13	1982 à 1985 incl.
1635-9325 LES SALTIMBANQUES	320, 117 ^e Rue, Shawinigan-Sud, Champlain	1979 06 04	1982 à 1985 incl.
1635-1033 SARTO ROUSSEL INC.	Québec	1979 05 29	1982 à 1985 incl.
1645-4837 SECRETARIAT URUGUAY- INFORMATION	Montréal	1980 06 18	1982 à 1985 incl.
1646-3119 SEMAINE DE L'AGENT DE LA PAIX DU QUÉBEC INC.	9275, rue de la Concorde, Charlesbourg, Québec	1980 08 07	1982 à 1985 incl.
1645-4183 LES SERRES DE MONTIGNY INC.	76, 4 ^e Rang, Bécancour, Nicolet	1980 06 16	1982 à 1985 incl.
1635-9408 SERVICES-SECOURS CAP-DE-LA- MADELEINE INC.	Cap-de-la-Madeleine, Champlain	1979 05 03	1982 à 1985 incl.
1644-9613 LES SERVICES DE RECHERCHES EN FINANCEMENT S.R.F. INC.	409, rue Galt est, Sherbrooke	1980 05 30	1982 à 1985 incl.
1633-1894 SERVICES FINANCIERS DORION INC.	Dorion, Vaudreuil	1979 01 25	1982 à 1985 incl.
1644-5140 SHECRILIRE	1555, rue Denault, Sherbrooke	1980 05 13	1982 à 1985 incl.

Dénomination sociale et sa version	Adresse du siège social	Date de constitution	Rapports non produits
1635-5000 LES SILENCIEUX P.D.R. INC.	Terrebonne	1979.04.17	1982 à 1985 incl.
1635-2817 SILO LAURENTIEN INC.	50, rue Lorraine, Blainville, Terrebonne	1979.04.05	1982 à 1985 incl.
1645-7061 SIMON CÔTÉ DÉBOSELAGE INC.	2650, boulevard St-Jean- Baptiste, Chicoutimi	1980.06.27	1982 à 1985 incl.
1633-5135 SMI-TREM INC.	Saint-Henri, Lévis	1979.02.06	1982 à 1985 incl.
1634-5811 SOCIÉTÉ ALPINE CHAUSSURES DE SKI ITAL-QUÉBEC .	7450, rue Garnier, Montréal	1979.03.12	1982 à 1985 incl.
1645-3748 LA SOCIÉTÉ DES COURSES À PIED DE QUÉBEC (S.C.P.Q.) INC.	3187 B, chemin Ste-Foy, Sainte-Foy, Québec	1980.06.13	1982 à 1985 incl.
1645-8184 SOCIÉTÉ DES PROFESSEURS D'ÉCONOMIQUE DU QUÉBEC (SPEQ)	5079, rue Capri, Saint-Léonard, Montréal	1980.07.02	1982 à 1985 incl.
1645-8473 LA SOCIÉTÉ DES PROPRIÉTAIRES FONCIERS DE SHAWINIGAN INC.	768, 3 ^e Rue, Shawinigan, Saint-Maurice	1980.07.03	1982 à 1985 incl.
1633-1126 SOCIÉTÉ DE GESTION DE L'ORME INC.	Notre-Dame-du-Mont- Carmel, St-Jean	1979.01.24	1982 à 1985 incl.
1635-1934 LA SOCIÉTÉ DE GESTION GRENVILLE LTÉE	Route 344, Grenville, Argenteuil	1979.04.02	1982 à 1985 incl.
1645-6402 SOCIÉTÉ DE GESTION HUNT BEAU CHAT INC.	43, rue St-Hubert, app. 208, Châteauguay	1980.06.23	1982 à 1985 incl.
1633-2215 SOCIÉTÉ DE MESURE EN PSYCHOLOGIE KR-20	16889, rue Orchard, Pierrefonds, Montréal	1979.01.26	1982 à 1985 incl.
1635-7840 LA SOCIÉTÉ DE MUSIQUE BHARATIYA	Brossard, Laprairie	1979.04.24	1982 à 1985 incl.
1635-9192 SOCIÉTÉ DE PLANIFICATION EN MARKETING S.P.M. LTÉE	1617, rue Shefford, Bromont, Brome	1979.05.02	1982 à 1985 incl.
1645-0959 SOCIÉTÉ D'ACTION POUR LA SOLIDARITÉ DES FRANCOPHONES D'AMÉRIQUE (SASFA) INC.	Québec	1980.06.04	1982 à 1985 incl.

Dénomination sociale et sa version	Adresse du siège social	Date de constitution	Rapports non produits
1646-3523 SOCIÉTÉ D'AIDE AU LOISIR DE L'ENFANCE HANDICAPÉE (MTL)	8190, rue Chambord, Montréal	1980 08 13	1982 à 1985 incl.
1635-2395 LA SOCIÉTÉ D'EXPLOITATION DES TOURBIÈRES DU LAC-ST-JEAN INC.	Alma, Lac Saint-Jean-Est	1979 04 10	1982 à 1985 incl.
1645-6170 SOCIÉTÉ D'HABITATION POPULAIRE DU QUÉBEC INC.	Sherbrooke	1980 06 23	1982 à 1985 incl.
1634-0390 SOCIÉTÉ FINANCIÈRE BOUCHARD & PRÉSEULT LTÉE	5795, boulevard Marie- Victorin, Brossard, Laprairie	1979 02 23	1982 à 1985 incl.
1635-2965 LA SOCIÉTÉ IMMOBILIÈRE SOLIN INC.	Repentigny, L'Assomption	1979 04 09	1982 à 1985 incl.
1646-3630 SOCIÉTÉ QUÉBÉCOISE POUR L'AVANCEMENT DES SERVICES MÉDICAUX D'URGENCE (S.O.Q.A.S.M.U.)	1110, avenue des Pins ouest, Montréal	1980 08 14	1982 à 1985 incl.
1635-6875 SOCIÉTÉ SOCIO-CUTLURELLE NOUVELLE VUE	Saint-Jean-Baptiste- Vianney, Matapédia	1979 04 24	1982 à 1985 incl.
1635-3112 SOGEPIDE INC.	1198, rue Bourassa, Saint-Bruno-de- Montarville, Chambly	1979 04 09	1982 à 1985 incl.
1636-0802 SOROFRA INC.	4535, avenue Thibault, Saint-Hubert, Chambly	1979 05 09	1982 à 1985 incl.
1644-5975 SOUS-POSTE D'AFFECTATION T.K.R. INC.	Pohénégamook, Kamouraska	1980 05 15	1982 à 1985 incl.
1633-3346 LES SPECTACLES MLE QUÉBEC NOIRE INC.	8670, avenue Stuart, bureau 506, Montréal	1979 03 26	1982 à 1985 incl.
1633-5762 LES SPORTIFS DE GATINEAU	79, avenue des Flandres, Gatineau, Hull	1979 02 14	1982 à 1985 incl.
1634-8096 SPORTPLEX ALMA INC.	125, boulevard St-Luc ouest, Alma, Lac Saint-Jean-Est	1979 03 27	1982 à 1985 incl.

Dénomination sociale et sa version	Adresse du siège social	Date de constitution	Rapports non produits
1635-5679 SPORTS MICHEL DORÉ INC.	56, rue Fusey, Cap-de-la-Madeleine, Champlain	1979 04 18	1982 à 1985 incl.
1633-1290 SPORTS UNION INC.	429, rue Rehel, Chandler, Gaspé-Est	1979 01 23	1982 à 1985 incl.
1636-0521 STATION-SERVICE P.L. INC.	Jonquière, Chicoutimi	1979 05 08	1982 à 1985 incl.
1645-6576 STATION DE SERVICE ROGER HALLÉ INC.	3210, chemin des Quatre-Bourgeois, Sainte-Foy, Québec	1980 06 25	1982 à 1985 incl.
1645-3375 STUDIO DE DANSE ACADÉMIQUE VALENTINO INC.	871, rue St-Jean, Québec	1980 06 12	1982 à 1985 incl.
1645-6741 STUDIO R.P.M. INC.	550, avenue Royale, Beaufort, Québec	1980 06 25	1982 à 1985 incl.
1634-1547 TABAGIE ET COMPTOIR-LUNCH LA JASSETTE INC.	140, Place Davis; Jonquière, Chicoutimi	1979 03 02	1982 à 1985 incl.
1645-4654 TABAGIE LILY INC.	360, chemin Ste-Foy, Québec	1980 06 17	1982 à 1985 incl.
1634-7643 TABAGIE MARCELLE INC.	57, rue de l'Anse, Saint-Rédempteur, Lévis	1979 03 19	1982 à 1985 incl.
1636-1529 TEMISCAMP INC.	Angliers, Témiscamingue	1979 05 11	1982 à 1985 incl.
1634-3055 LE THÉÂTRE DE LA BRUNANTE	195, chemin Chambly, Bureau 2, Longueuil, Chambly	1979 03 01	1982 à 1985 incl.
1645-7574 LE THÉÂTRE DE LA VILLANELLE	14, rue Bisson, Hull	1980 06 30	1982 à 1985 incl.
1635-3617 THÉÂTRE DU MIROIR INC.	Montréal	1979 04 09	1982 à 1985 incl.
1636-3111 LE THÉÂTRE DU RIDEAU DE TWEED INC.	Montréal	1979 05 17	1982 à 1985 incl.
1634-8237 THÉÂTRE EN DOUCE	105, rue Valois, Drummondville, Drummond	1979 03 20	1982 à 1985 incl.

Dénomination sociale et sa version	Adresse du siège social	Date de constitution	Rapports non produits
1633-8345 LES TOURBIÈRES TAMIACO INC.	Saint-Ludger-de-Milot, Lac Saint-Jean-Ouest	1979 02 16	1982 à 1985 incl.
1646-2368 TOURISME SOCIAL ET TROISIÈME ÂGE, MONTRÉAL	Montréal	1980 07 29	1982 à 1985 incl.
1644-9720 LE TOURNOI DE GOLF PAUL PAGEAU	Gatineau, Hull	1980 08 15	1982 à 1985 incl.
1645-6287 TOURNOI DE HOCKEY BIENFAISANCE DE TERREBONNE INC.	1296, rue Mathieu, Mascouche, L'Assomption	1980 06 23	1982 à 1985 incl.
1633-9756 LES TOURS ÎLE-AUX-COUDRES INC.	245, rue Principale, Saint-Joseph-de-la-Rive, Charlevoix-Ouest	1979 02 28	1982 à 1985 incl.
1645-8853 TRANSPORT ROGER ANCTIL INC.	Saint-Pamphile, L'Islet	1980 07 07	1982 à 1985 incl.
1645-7806 TRANS-ACTION LES IMMEUBLES DE CHEZ-NOUS INC.	Galleries la Pocatière, route 230, La Pocatière, Kamouraska	1980 07 02	1982 à 1985 incl.
1633-2348 LA TROUPE DE THÉÂTRE LE CHIENDENT DE ROUYN-NORANDA INC.	Rouyn, Témiscamingue	1978 11 24	1982 à 1985 incl.
1645-8788 LA TROUPE FOLKLORIQUE LA GUIGNOLÉE DE BEAUHARNOIS	79, rue Bissonnette, Beauharnois	1980 05 13	1982 à 1985 incl.
1634-5829 LA TROUPE SOURISSIMO INC.	Drummondville, Drummond	1979 03 14	1982 à 1985 incl.
1646-2012 TROUPE THÉÂTRALE IDÉFIX INC.	1450, boulevard Pie X, Chomedey, Laval	1980 07 24	1982 à 1985 incl.
1633-5408 TURGEON, BOUCHER, LARIN ET ASSOCIÉS INC.	492, 27 ^e Rue sud, Charny, Lévis	1979 02 07	1982 à 1985 incl.
1633-4120 UNION DES JEUNES INDÉPENDANTISTES DE L'OUTAOUAIS	14, rue Bisson, Hull	1979 02 02	1982 à 1985 incl.
1645-4407 VAN KIRIT INC.	Saint-Pascal, Kamouraska	1980 06 16	1982 à 1985 incl.

Dénomination sociale et sa version	Adresse du siège social	Date de constitution	Rapports non produits
1645-6501 VIANNEY SIROIS INC.	221, rang 1, Saint-Antonin, Rivière-du-Loup	1980 06 25	1982 à 1985 incl.
1633-4104 VITRERIE LEDUC LTÉE	436, rue Bérubé, Vanier, Québec	1979 02 01	1982 à 1985 incl.

L'inspecteur général des institutions financières,
JEAN-MARIE BOUCHARD

59

Reprise d'existence — Avis de

L'inspecteur général des institutions financières, en vertu des pouvoirs délégués par le ministre des Finances, donne avis qu'il a délivré un certificat de reprise d'existence à chacune des corporations suivantes:

Dénomination sociale	Date de délivrance du certificat	Dispositions particulières
1506-9099 ASSOCIATION DES CYCLISTES VÉTÉRANS DU QUÉBEC	1986 02 05	aucune
1467-4931 ASSOCIATION DES ÉLEVEURS DE BOVINS DE BOUCHERIE DE LA RÉGION DE BISHOPTON	1986 02 05	aucune
1195-5564 AUDIOTRONIC LTÉE	1986 01 30	aucune

L'inspecteur général des institutions financières,
JEAN-MARIE BOUCHARD

59

Ventes en vertu de la Loi sur la faillite

Rouyn-Noranda

Canada — Province de Québec
 Cour supérieure — District de Rouyn-Noranda
 No 600-11-000020-85
 Surint. no 032758

JEAN-YVES COSSETTE, F.C.A., ès qualités de syndic de la firme Maheu Noiseux Inc., ayant son bureau du 155, rue Dallaire, Rouyn, district de Rouyn-Noranda, requérant, et QUALIBOIS INC., corps politique légalement constitué, ayant son bureau principal à Fugèreville, district de Témiscamingue, débitrice, et LE RÉGISTRATEUR de la division d'enregistrement de Témiscamingue, 8, Saint-Gabriel Nord, Ville-Marie, mis en cause.

« Un immeuble situé à Fugèreville connu et désigné comme la partie nord des lots 18 et 19 A, rang 8, au cadastre officiel du canton de Laverlochère. La partie nord du lot 18 étant bornée au nord au cordon des rangs 7 et 8, au sud par le chemin public, à l'est par le lot 19 A, et à l'ouest par le lot 17 A. La partie nord du lot 19 A est bornée au nord au cordon des rangs 7 et 8, au sud par le chemin public, à l'est par le lot 20 A et à l'ouest par le lot 18, avec bâtisses dessus construites, circonstances et dépendances.

Également tous les équipements se trouvant dans l'usine de la débitrice et situés à Fugèreville, soit dans la bâtisse, soit sur le terrain tel que moulureuse, refendeuse, souffleuse, chargeuse, etc. qui y sont placés pour servir à l'exploitation de l'entreprise, le tout immeuble par nature ou par destination. »

Évaluation municipale pour l'immeuble: 90 600,00 \$

La mise à prix est fixée à 22 650,00 \$, montant que l'adjudicataire devra payer immédiatement au moment de l'adjudication, soit en argent, soit par chèque visé à l'ordre du syndic Jean-Yves Cossette, c.a., le tout sous réserve au droit de rétention par un créancier hypothécaire, selon l'article 689 du C.P.C.

Pour être vendu au bureau du shérif, palais de justice de Rouyn-Noranda, salle numéro RC 4, 2, avenue du Palais, Rouyn, QC, le VINGT-QUATRIÈME jour d'AVRIL 1986 à ONZE heures.

Bureau du syndic

Rouyn, le 21 février 1986

Le syndic,

JEAN-YVES COSSETTE, F.C.A.

Ventes par shérif

AVIS PUBLIC est, par la présente, donné que les terres et héritages sous-mentionnés ont été saisis et seront vendus aux temps et lieux respectifs mentionnés plus bas.

Alma

Canada — Province de Québec
 Cour supérieure — District d'Alma
 C.S.A. 160-05-000034-851
 B.S.A. 160-18-000012-850

CAISSE POPULAIRE DE MÉTABETCHOUAN, société régie par la Loi sur les caisses d'épargne et de crédit, ayant son siège social au 110, rue Saint-André, Métabetchouan, district d'Alma, QC, partie demanderesse, contre MAURICE GAGNON, opérateur, domicilié et résidant à Armstrong, Ontario, POT 1A0, partie défenderesse, et LE RÉGISTRATEUR de la division d'enregistrement de Lac-Saint-Jean-Est, 725, rue Harvey Ouest, Alma, district d'Alma, QC, G8B 1P5, partie mise en cause.

Désignation

« Un terrain ou emplacement ayant front sur le chemin public en la ville de Métabetchouan, comté de Lac-Saint-Jean-Est, et faisant partie du lot de terre connu et désigné sous le numéro B-un (partie B-1) du rang Un, du cadastre du canton de Métabetchouan, mesurant, mesures anglaises, trois cent quatre-vingt-deux pieds et six pouces (382,6 pi) de largeur sur cent cinquante-deux pieds (152 pi) de profondeur, et borné comme suit: vers l'est, au chemin public; vers le nord et l'ouest, au résidu dudit lot, propriété de M. Clément Néron ou représentants; vers le sud par partie du lot B-un ou résidu dudit lot appartenant par partie à M. Clément Néron ou représentants et partie à M. Almas Simard ou représentants; avec bâtisses dessus construites, circonstances et dépendances. »

La mise à prix est fixée à la somme de 8 138,55 \$, soit 25 % de l'évaluation de l'immeuble portée au rôle d'évaluation de la municipalité, multipliée par le facteur établi pour ce rôle (1,1 %) par le ministre des Affaires municipales en vertu de la Loi sur la fiscalité municipale et modifiant certaines dispositions législatives, que l'adjudicataire devra verser, en argent ou par chèque visé fait à l'ordre du shérif d'Alma, au moment de l'adjudication.

Pour être vendus en bloc au palais de justice d'Alma, local R.C. 32, 725, rue Harvey Ouest, Alma,

88B 1P5, le TRENTIEME jour d'AVRIL 1986 à ONZE heures.

Le shérif adjoint,
CHARLOTTE S. BERGERON

Bureau du shérif
Cour supérieure
Alma, le 21 février 1986

45221

Arthabaska

Saisie-exécution immobilière
Canada — Province de Québec
Cour supérieure — District d'Arthabaska
Nos 415-05-000099-845 C.S.A.
415-18-000029-845 Shérif Arth.

BANQUE NATIONALE DU CANADA, banque à charte légalement constituée, ayant son siège social à Montréal et une succursale au 123, rue Notre-Dame Est, Victoriaville, district d'Arthabaska, demanderesse, contre MARTIAL MÉNARD, domicilié et résidant à route rurale no 1, Victoriaville, district d'Arthabaska, défenderesse.

« 1. Un lopin de terre, connu et désigné au cadastre officiel du canton de Warwick, comme étant la demie sud-ouest du lot numéro trois cent quatre-vingt-huit (½ S.-O. 388), dans le Troisième Rang dudit canton, contenant environ cent acres en superficie, et borné comme suit: au nord-ouest par les terres du Quatrième Rang dudit canton, au nord-est par le résidu dudit lot 388, au sud-est par les terres du Deuxième Rang dudit canton et au sud-ouest par le lot numéro 389. Sauf et à distraire les parties cédées au ministère de la Voirie suivant actes enregistrés à Arthabaska sous les numéros 162386 et 195259. Sauf et à distraire également un emplacement de trois cents pieds (300 pi) de largeur par une profondeur de cent cinquante pieds (150 pi), mesures anglaises, plus ou moins, borné comme suit: au nord-ouest par le chemin public, au nord-est par la moitié nord-est dudit lot 388, au sud-est et sud-ouest par le résidu de la moitié sud-ouest dudit lot 388; avec bâtisse. Sujet ledit lopin de terre à deux servitudes en faveur de The Shawinigan Water & Power Co., enregistrées à Arthabaska sous les numéros 90382 et 92098.

2. Un lopin de terre, connu et désigné au cadastre officiel du canton de Warwick, comme étant une partie du lot trois cent quatre-vingt-neuf (ptie 389), dans le Troisième Rang dudit canton, situé au sud du Troisième Rang longeant la voie ferrée du Canadien National, borné au nord-ouest par ledit chemin du Troisième Rang, au nord-est par le lot 388 ci-dessus décrit en

premier lieu, au sud-est par les terres du Deuxième Rang dudit canton et au sud-ouest par le lot 390 dudit canton appartenant à Robert Dubé ou représentants. Sauf et à distraire, un morceau de terrain d'une largeur d'environ deux cents pieds (200 pi), à prendre à une distance de cent quatre-vingt-treize pieds (193 pi) le long du chemin du Troisième Rang et de cent quarante pieds (140 pi) au bout de la profondeur, à l'ouest de la terre de René Lemay ou représentants, sur une profondeur de trois cents pieds (300 pi) dans sa ligne est et de deux cent trente pieds (230 pi) dans sa ligne ouest, mesures anglaises plus ou moins, et tel que clôturé dans ses lignes est et ouest: borné au nord par le chemin du Troisième Rang, à l'est par Gilles Demers, à l'ouest et au sud par Martial Ménard; avec bâtisse.

Sujet ledit lopin de terre à une servitude en faveur d'Hydro-Québec enregistrée à Arthabaska, le 26 septembre 1979, sous le numéro 218891.

3. Un lopin de terre, connu et désigné au cadastre officiel du canton de Warwick, comme étant la demie nord-est du lot numéro quatre cent quatre-vingt-six (½ N.-E. 486), dans le Quatrième Rang dudit canton, contenant environ cinquante acres en superficie, et borné comme suit: au nord-ouest par les terres du Cinquième Rang dudit canton, au nord-est par le lot 485, au sud-est par le lot 388 ci-dessus décrit en premier lieu et au sud-ouest par le résidu dudit lot 486. Sauf et à distraire la partie cédée au ministère de la Voirie suivant acte enregistré à Arthabaska sous les numéros 162386 et 164329.

Sujet ledit lopin de terre à une servitude en faveur de The Shawinigan Water & Power Co. enregistrée à Arthabaska sous le numéro 92098 et à une servitude en faveur d'Hydro-Québec suivant acte enregistré à Arthabaska sous les numéros 179055.

Avec bâtisses dessus construites, circonstances et dépendances. »

La mise à prix est fixée à 59 009,25 \$, soit vingt-cinq pour cent de l'évaluation de l'immeuble portée au rôle d'évaluation de la municipalité, multipliée par le facteur établi pour ce rôle par le ministre des Affaires municipales en vertu de la Loi sur la fiscalité municipale et modifiant certaines dispositions législatives, montant que l'adjudicataire devra verser au shérif, en argent ou par chèque visé, au moment de l'adjudication.

Pour être vendus en bloc au bureau de la division d'enregistrement d'Arthabaska, palais de justice, 800,

Bois-Francis Sud, Arthabaska, le MARDI QUINZIÈME jour d'AVRIL 1986 à DIX heures.

Le shérif adjoint,
DENIS NOËL, *avocat*

Bureau du shérif
Cour supérieure
Arthabaska, le 20 février 1986 45175

Pour être vendu au bureau de la division d'enregistrement de Châteauguay, 164, Saint-Joseph, Sainte-Martine, le VINGT-TROISIÈME jour d'AVRIL 1986 à DIX heures.

Le shérif adjoint,
ROGER LEDUC

Bureau du shérif
Cour supérieure
Valleyfield, le 19 février 1986 45222

Beauharnois

Fieri Facias de Terris

Canada — Province de Québec
Cour supérieure — District de Beauharnois
Nos 760-02-001079-859
760-18-000001-868

LA CAISSE POPULAIRE DE STE-CLOTILDE DE CHÂTEAUGUAY, corporation régie par la Loi sur les caisses d'épargne et de crédit, ayant son siège social au 2412, chemin de l'Église, Sainte-Clotilde, district de Beauharnois, partie demanderesse, contre CÔME LA-RIVIÈRE, chauffeur, domicilié et résidant au 2318, rue Sainte-Clotilde, Sainte-Clotilde, district de Beauharnois, partie défenderesse, et LE RÉGISTRATEUR de la division d'enregistrement de Châteauguay, mis en cause.

Partie du lot originaire neuf cent cinquante (ptie 950) aux plan et livre de renvoi officiels de la paroisse de Saint-Jean-Chrysostome; mesurant en front, cinquante-sept mètres et quatre-vingt-sept centièmes (57,87 m); à l'arrière, cinquante-sept mètres et quatre-vingt-sept centièmes (57,87 m); de chaque côté, quarante mètres et quatre-vingt-quatorze centièmes (40,94 m). La ligne sud-est de l'emplacement est située à une distance de cent dix-neuf mètres et trente-six centièmes (119,36 m) du lot originaire neuf cent cinquante et un (951) au cadastre susdit. Bornée en front, vers le sud, par le rang 2; à l'arrière, vers le nord, et de chaque côté, vers le nord-ouest et le sud-est, par partie du lot neuf cent cinquante (ptie 950) au cadastre susdit. Ledit emplacement contient une superficie de deux mille trois cent soixante-neuf mètres et cent dix-sept millièmes (2 369,117 m).

La mise à prix est fixée à 984,00 \$, soit 25 % de l'évaluation de l'immeuble portée au rôle d'évaluation municipale de la municipalité, multipliée par le facteur établi pour ce rôle par le ministre des Affaires municipales en vertu de la Loi sur la fiscalité municipale et modifiant certaines dispositions législatives, que l'adjudicataire devra verser, en argent ou par chèque visé à l'ordre du ministre des Finances, au moment de l'adjudication.

Fieri Facias de Terris

Canada — Province de Québec
Cour supérieure — District de Beauharnois
Nos 500-05-008991-851
760-18-000028-853

LA COMPAGNIE DE FIDUCIE CANADA PERMANENT, partie demanderesse, contre MICHAEL BATEMAN, ès qualités et MICHAEL BATEMAN, personnellement, et DAME SONIA PAYETTE, partie défenderesse, et LE RÉGISTRATEUR de la division d'enregistrement de Huntingdon, mis en cause.

Un immeuble situé dans les limites de la municipalité de la paroisse de Sainte-Barbe connu comme étant une partie du lot numéro un A, rang 1 (ptie 1-A rang 1) du canton de Godmanchester, division d'enregistrement de Huntingdon, de figure rectangulaire, bornée vers le nord-est par le lot 1-a (chemin Seigneurial), vers le sud-est, le sud-ouest et le nord-ouest par d'autres parties du lot 1-a; mesurant cinquante-quatre mètres et quatre-vingt-six centièmes de mètre (54,86 m), cent quatre-vingts pieds (180 pi) de largeur, par quarante-deux mètres et six centièmes de mètre (42,06 m), cent trente-huit pieds (138 pi) de profondeur; contenant en superficie deux mille trois cent sept mètres carrés et sept dixièmes de mètre carré (2 307,7 m²), vingt-quatre mille huit cent quarante pieds carrés (24 840 pi²); avec bâtisse portant le numéro 54, chemin Seigneurial, Sainte-Barbe. Un élargissement du chemin Seigneurial a été affecté selon l'acte 58253 enregistré le vingt-huit mai mil neuf cent cinquante-cinq. Tel que le tout apparaît à un certificat de localisation préparé par Jean-Claude Fontaine, a.-g. en date du trente mai mil neuf cent quatre-vingt-cinq sous le numéro 75-8642-96 de ses minutes.

La mise à prix est fixée à 7 522,50 \$, soit 25 % de l'évaluation de l'immeuble portée au rôle d'évaluation municipale de la municipalité, multipliée par le facteur établi pour ce rôle par le ministre des Affaires municipales en vertu de la Loi sur la fiscalité municipale et modifiant certaines dispositions législatives, que l'adjudicataire devra verser, en argent ou par chèque visé à

l'ordre du ministre des Finances, au moment de l'adjudication.

Pour être vendu au bureau de la division d'enregistrement de Huntingdon, 25, rue King, Huntingdon, le VINGT-DEUXIÈME jour d'AVRIL 1986 à DIX heures.

Le shérif adjoint,
ROGER LEDUC

Bureau du shérif
Cour supérieure
Valleyfield, le 19 février 1986

45223

Chicoutimi

Fieri Facias

Canada — Province de Québec
Cour supérieure — District de Chicoutimi
No 150-18-000022-850

BANQUE DE MONTRÉAL, corporation légalement constituée, ayant un bureau au 524, boulevard de la Baie, ville de La Baie, district de Chicoutimi, demanderesse, contre ALBÉRIC LÉVESQUE LTÉE, corporation légalement constituée, ayant un bureau au 175, rue Sirois, ville de La Baie, district de Chicoutimi, défenderesse.

Désignation

Un terrain mesurant trente-quatre pieds de largeur par cent trente-deux pieds de profondeur, faisant partie du lot numéro cinq cent trente-cinq (ptie no 535) au cadastre officiel de la paroisse de Saint-Alphonse, borné comme suit: en front, vers le sud, à la route régionale ou boulevard Talbot; en profondeur, vers le nord, au terrain ci-après décrit; d'un côté, vers l'est, à la balance de ce lot restant à monsieur Jean-Jules Brassard; et de l'autre côté, vers l'ouest, à la subdivision un du lot cinq cent trente-cinq (lot 535-1);

Un terrain mesurant quatre-vingt-onze pieds de largeur par cent trente-quatre pieds de profondeur, formant partie du susdit lot numéro cinq cent trente-cinq (ptie no 535) au cadastre officiel de la paroisse de Saint-Alphonse, borné comme suit: en front, où il mesure quatre-vingt-onze pieds vers l'ouest, partie au terrain du vendeur et partie au terrain de monsieur Marcel Bergeron; en profondeur, vers l'est, encore à la balance de ce lot appartenant à monsieur Jean-Jules Brassard; d'un côté, vers le sud, où il mesure cent trente-quatre pieds, partie au terrain de Albéric Lévesque Ltée et partie au terrain ci-dessus décrit; et de l'autre côté, vers le nord, à la balance de ce même lot restant à monsieur Jean-Jules Brassard.

Le tout avec bâtisse dessus construite, circonstances et dépendances.

Le montant minimal que l'adjudicataire devra verser au shérif lors de l'adjudication, soit en argent, soit par chèque visé à l'ordre du ministre des Finances, est fixé à 1 265,00 \$, représentant 25 % de l'évaluation municipale, multipliée par le facteur comparatif établi pour ce rôle.

Pour être vendu au bureau d'enregistrement de Chicoutimi, 326, des Saguenéens, Chicoutimi, le NEUVIÈME jour d'AVRIL 1986 à DIX heures.

Le shérif adjoint,
JEAN-CLAUDE BASQUE

Bureau du shérif
Cour supérieure
Chicoutimi, le 13 février 1986

45176

Drummond

Fieri Facias de Terris

Canada — Province de Québec
Cour supérieure — District de Drummond
Nos 405-12-002092-84
405-18-000004-864

CHARLES HOGUE, percepteur, en sa qualité de percepteur, 1680, boulevard Saint-Joseph, Drummondville, agissant pour et nom de MAJELLA RAJOTTE, partie demanderesse, contre LUC CROTEAU, camionneur, 182, Watkins, Saint-Germain, QC, partie défenderesse.

« Un immeuble, sis et situé en la municipalité de la paroisse de Saint-Germain-de-Grantham, connu et désigné comme étant le lot originaire quatre cent soixante-sept (467-2) aux plan et livre de renvoi du cadastre du canton de Grantham, division d'enregistrement de Drummond; lequel terrain mesure cent pieds (100 pi) de largeur dans ses côtés sud-est et nord-ouest sur une profondeur de cent dix pieds (110 pi), mesures anglaises, le tout avec une maison mobile y érigée à perpétuelle demeure ainsi qu'un garage; sujet ledit immeuble aux servitudes d'utilité publique pouvant l'affecter. »

La mise à prix est fixée à 4 485,25 \$, soit 25 % de l'évaluation de l'immeuble portée au rôle d'évaluation municipale de la municipalité, multipliée par le facteur établi pour ce rôle par le ministre des Affaires municipales en vertu de la Loi sur la fiscalité municipale et modifiant certaines dispositions législatives, que l'adjudicataire devra verser au shérif, en argent ou par

chèque visé à l'ordre du ministre des Finances, au moment de l'adjudication.

Pour être vendu au bureau de la division d'enregistrement de Drummond, 1680, boulevard Saint-Joseph, Drummondville, QC, le MARDI QUINZIÈME jour d'AVRIL 1986 à QUATORZE heures.

La shérif adjointe,
VIVA HARVEY

Bureau du shérif
Cour supérieure
Drummondville, le 20 février 1986 45224

Hull

Fieri Facias de Terris

Canada — Province de Québec
Cour supérieure — District de Québec
No 200-05-000314-851

L'OFFICE DU CRÉDIT AGRICOLE DU QUÉBEC, corporation régie par la Loi sur le crédit agricole du Québec, ayant son siège social au 1020, route de l'Église, bureau 500, ville de Sainte-Foy, district de Québec, G1V 4P2, partie demanderesse, contre JEAN-GUY PATRY, domicilié et résidant à R.R. 4, Buckingham, comté de Papineau, partie défenderesse.

« Premièrement: un immeuble sis dans le canton de Clarendon, comté de Pontiac, province de Québec, connu et désigné comme étant la moitié sud-est du lot numéro huit (8) dans le rang Trois (rg 3) selon les plan et livre de renvoi officiels dudit canton de Clarendon, contenant cent acres de terre, plus ou moins, et borné comme suit: vers le nord-est par le chemin du rang Quatre dudit canton de Clarendon; vers le sud-est par les lots numéros sept A et sept C dans ledit rang Trois; vers le sud-ouest par partie du lot numéro huit D dans le rang Deux dudit canton de Clarendon; et vers le nord-ouest par la moitié nord-ouest dudit lot numéro huit dudit rang Trois; avec les bâtisses y érigées, circonstances et dépendances.

Deuxièmement: un immeuble sis dans ledit canton de Clarendon, connu et désigné comme étant partie du lot numéro huit D (8-D) dans le rang Deux (rg 2) selon les plan et livre de renvoi officiels dudit canton de Clarendon, contenant dix-huit (18) acres de terre, plus ou moins, et décrit comme suit: commençant à un point A situé sur la ligne de division entre les rangs Deux et Trois dudit canton de Clarendon à une distance de sept cent deux (702) pieds mesuré dans une direction ouest du coin nord-est dudit lot numéro huit-D; puis, dans une direction ouest le long de ladite ligne de division

entre les rangs Deux et Trois une distance de neuf cent six (906) pieds à un point B; puis, dans une direction sud une distance de trois cent cinquante-trois (353) pieds à un point C situé à une distance de mille cinq cent soixante-quatre (1 564) pieds de la limite est dudit lot numéro huit D; puis, dans une direction sud-ouest une distance de huit cent quarante-neuf (849) pieds à un point D situé sur la ligne de division entre les lots numéros huit D et huit C dudit rang Deux; puis, dans une direction est le long de ladite ligne de division entre lesdits lots numéros huit D et huit C une distance de trois cent sept (307) pieds à un point E situé sur ladite ligne de division; puis, dans une direction nord mille deux cent deux (1 202) pieds plus ou moins, au point de commencement A, et borné comme suit: vers le nord par le rang Trois dudit canton de Clarendon; vers l'est par la partie sud-est dudit lot numéro huit D appartenant à John Alfred Armstrong ou représentants; vers le sud par une partie dudit lot numéro huit C dudit rang Deux appartenant à Charles E. Palmer ou représentants; et vers l'ouest par une autre partie dudit lot numéro huit D appartenant à William Henry Alfred Armstrong; avec circonstances et dépendances.

Troisièmement: les biens suivants placés dans les bâtiments érigés sur les immeubles ci-dessus décrits: le soigneur à ensilage de cent pieds; le réservoir à eau chaude Cascade; le compresseur Surge, quatre unités; l'écurie Patz; le refroidisseur à lait Mueller; l'emprunteur déclare et garantit que lesdits biens lui appartiennent de façon absolue et qu'ils ont été placés sur ladite propriété immobilière à perpétuelle demeure pour la compléter et l'exploiter, et qu'ils sont immeubles par destination.

Lesdits immeubles étant la propriété de Jean-Guy Patry ».

Le montant minimum que l'adjudicataire devra verser au moment de l'adjudication est de dix-neuf mille trois cent cinq dollars (19 305,00 \$). Ce montant minimum fixé par le shérif est égal à vingt-cinq pour cent (25 %) de l'évaluation de l'immeuble portée au rôle d'évaluation de la municipalité, multipliée par le facteur établi pour ce rôle par le ministre des Affaires municipales en vertu de la Loi sur la fiscalité municipale. Ce montant devra être payé, soit en argent, soit par chèque visé à l'ordre du ministre des Finances et au moment de l'adjudication.

Pour être vendus en bloc au bureau d'enregistrement de la division de Pontiac, palais de justice, rue John,

Campbell's-Bay, le QUINZIÈME jour d'AVRIL 1986 à ONZE heures.

Le shérif adjoint,
LISE LEBLANC

Bureau du shérif
Cour supérieure
Hull, le 13 février 1986

45177

Pour être vendu au bureau d'enregistrement de Laprairie, 214, rue Saint-Ignace, La Prairie, QC, le QUATORZIÈME jour d'AVRIL 1986 à QUATORZE heures TRENTE.

Le shérif adjoint,
PAUL ST-MARTIN

Bureau du shérif
Cour supérieure
Montréal, le 25 février 1986

45225

Montréal

Fieri Facias de Terris

Canada — Province de Québec
Cour provinciale — District de Montréal
No 500-02-035424-857

LA BANQUE TORONTO-DOMINION, corporation légalement constituée en vertu de la Loi sur les banques, ayant son siège social à Toronto, Ontario, et un bureau au 6825, boulevard Milan, ville de Brossard, district de Longueuil, demanderesse, contre **GESTION ALAIN FREGEAU INC.**, corporation légalement constituée, ayant anciennement son bureau principal au 5763, rue Alain, ville de Brossard, district de Longueuil, et maintenant situé au 60, rue Lelièvre, ville et district de Montréal, et **ALAIN FREGEAU**, domicilié et résidant au 60, rue Lelièvre, ville et district de Montréal, et **LYNDA RACETTE**, domiciliée et résidant au 60, rue Lelièvre, ville et district de Montréal, défendeurs, et **LE RÉGISTRATEUR** de Laprairie, mis en cause.

« Un emplacement situé en la ville de Brossard, connu et désigné comme étant les lots numéros cent soixante-quatre et cent soixante-cinq et de la subdivision officielle du lot originaire numéro cent vingt-huit (128-164 et 165) aux plan et livre de renvoi officiels de la paroisse de La Prairie-de-la-Magdeleine; avec une maison dessus construite et portant le numéro d'immeuble 5763, rue Alain. Tel que le tout se trouve présentement, avec toutes les servitudes actives et passives, apparentes ou occultes attachées audit immeuble, le tout sans exception ni réserve d'aucune sorte et sujet à une servitude de vues enregistrée à Laprairie sous le numéro 183924. »

La mise à prix est fixée à 13 731,50 \$, soit 25 % de l'évaluation de l'immeuble portée au rôle d'évaluation municipale de la municipalité, multipliée par le facteur établi pour ce rôle par le ministre des Affaires municipales en vertu de la Loi sur la fiscalité municipale et modifiant certaines dispositions législatives, que l'adjudicataire devra verser au shérif, en argent ou par chèque visé à l'ordre du shérif du district de Montréal, au moment de l'adjudication.

Fieri Facias de Terris

Canada — Province de Québec
Cour supérieure — District de Montréal
No 500-05-005087-851

LA CAISSE POPULAIRE DESJARDINS DE NOTRE-DAME DU SACRÉ-COEUR DE VILLE LA-SALLE, syndicat coopératif légalement constitué en vertu et suivant la Loi sur les syndicats coopératifs de la province de Québec, ayant son siège social au 7625, Édouard, cité de LaSalle, district de Montréal, demanderesse, contre **DOMINIQUE BIELLO**, résidant et domicilié au 159, promenade Davignon, Dollard-des-Ormeaux, Québec, défendeur, et **LE RÉGISTRATEUR** de Montréal, mis en cause.

« Un emplacement ayant front sur la Troisième Avenue, cité de Verdun, connu et désigné aux plan et livre de renvoi officiels de la paroisse de Montréal, comme étant composé comme suit, savoir:

a) de la partie sud-est du lot numéro deux cent quatre-vingt-dix-neuf de la subdivision officielle du lot originaire numéro quatre mille six cent soixante-dix (4670-ptie S.-E. 299), mesurant cinq pieds (5 pi) de largeur par une profondeur de soixante-quinze pieds (75 pi), bornée vers le nord par la 3^e Avenue étant le lot numéro 4670-273, vers l'est par le lot numéro 4670-300, vers le sud par une ruelle étant le lot numéro 4670-299; et

b) du lot numéro trois cent de la subdivision officielle du lot originaire numéro quatre mille six cent soixante-dix (4670-300), mesurant vingt-cinq pieds (25 pi) de largeur sur une profondeur de soixante-quinze pieds (75 pi).

Toutes les dimensions ci-dessus sont en mesures anglaises et plus ou moins. Avec toutes les bâtisses dessus érigées et notamment celle portant les numéros d'immeuble 142 à 152, de ladite Troisième Avenue, cité de Verdun, et dont le mur latéral nord-ouest est mitoyen. Avec et sujet ledit emplacement à un droit de vue réciproque avec l'immeuble voisin à l'ouest, tel que créé aux termes d'un acte enregistré au bureau de la division d'enregistrement de Montréal, sous le numé-

ro 3114587. Avec et sujet également ledit emplacement à un droit de vue réciproque avec l'immeuble voisin à l'est, tel que créé aux termes d'un acte enregistré audit bureau d'enregistrement sous le numéro 3114588. Tel que ledit emplacement subsiste présentement avec tous ses droits, circonstances et dépendances, sans aucune exception ni réserve d'aucune sorte. »

La mise à prix est fixée à 14 196,00 \$, soit 25 % de l'évaluation de l'immeuble portée au rôle d'évaluation municipale de la municipalité, multipliée par le facteur établi pour ce rôle par le ministre des Affaires municipales en vertu de la Loi sur la fiscalité municipale et modifiant certaines dispositions législatives, que l'adjudicataire devra verser au shérif, en argent ou par chèque visé à l'ordre du shérif du district de Montréal, au moment de l'adjudication.

Pour être vendu au bureau du shérif, palais de justice de Montréal, 10, rue Saint-Antoine Est, local 3.03, le DIX-HUITIÈME jour d'AVRIL 1986 à ONZE heures.

Le shérif adjoint,
PAUL ST-MARTIN

Bureau du shérif
Cour supérieure
Montréal, le 25 février 1986 45226

Fieri Facias de Terris

Canada — Province de Québec
Cour supérieure — District de Montréal
No 500-05-007646-852

CANADA PERMANENT MORTGAGE CORPORATION, demanderesse, contre DONALD FLANAGAN ET DENISE ASSELIN, défendeurs, et LE RÉGISTRATEUR de Chambly, mis en cause.

« Un emplacement ayant front sur la rue Rouville en la ville de Longueuil, connu et désigné comme étant composé :

1. Des lots numéros sept cent quatorze et sept cent quinze de la subdivision officielle du lot originaire numéro cent cinquante-neuf (159-714 et 715) aux plan et livre de renvoi officiels de la paroisse de Saint-Antoine-de-Longueuil, division d'enregistrement de Chambly.

2. Du lot numéro trois de la resubdivision du lot numéro cinq cent vingt de la subdivision officielle du lot originaire numéro cent cinquante-neuf (159-520-3) aux plan et livre de renvoi officiels susdits.

Avec bâtisse y érigée portant le numéro d'immeuble 362, rue Rouvillé. Tel que le tout se trouve présentement avec toutes les servitudes actives et passives,

apparentes ou occultes attachées audit immeuble et notamment sujet à une servitude d'utilité publique créée aux termes d'un acte enregistré à Chambly sous le numéro 495733. »

La mise à prix est fixée à 10 139,15 \$, soit 25 % de l'évaluation de l'immeuble portée au rôle d'évaluation municipale de la municipalité, multipliée par le facteur établi pour ce rôle par le ministre des Affaires municipales en vertu de la Loi sur la fiscalité municipale et modifiant certaines dispositions législatives, que l'adjudicataire devra verser au shérif, en argent ou par chèque visé à l'ordre du shérif du district de Montréal, au moment de l'adjudication.

Pour être vendu au bureau d'enregistrement de Chambly, 201, place Charles-Lemoyne, édifice Montval, Longueuil, QC, le DIX-SEPTIÈME jour d'AVRIL 1986 à ONZE heures.

Le shérif adjoint,
PAUL ST-MARTIN

Bureau du shérif
Cour supérieure
Montréal, le 25 février 1986 45227

Québec

Ordonnance de saisie et vente immobilière
Canada — Province de Québec
Cour supérieure — District de Québec
C.S.Q. 200-05-003138-844
S. 200-18-000015-865

BANQUE DE MONTRÉAL, corporation légalement constituée, ayant son siège social à Montréal et un bureau au 2600, boulevard Laurier, Sainte-Foy, district de Québec, demanderesse, contre JEAN-GUY LATOUCHE, domicilié et résidant au 72, place Jonathan, Beauport, district de Québec, et CAROL LATOUCHE, domicilié et résidant au 1290, boulevard Raymond, Beauport, district de Québec, G1B 1X9, défendeurs.

« Un terrain vacant étant la subdivision onze du lot originaire numéro huit cent quatre-vingt-dix-neuf (899-11) du cadastre officiel pour la paroisse de Beauport, division d'enregistrement de Québec. »

La mise à prix est fixée à trois mille cent soixante-six dollars et quatre-vingts cents (3 166,80 \$), soit 25 % de l'évaluation de l'immeuble portée au rôle d'évaluation de la municipalité, multipliée par le facteur établi pour ce rôle par le ministre des Affaires municipales, que l'adjudicataire devra verser au shérif de Québec, en argent ou par chèque visé, au moment de l'adjudication.

Pour être vendu au bureau d'enregistrement de Québec, 300, boulevard Jean-Lesage, Québec, le QUATORZIÈME jour d'AVRIL 1986 à DIX heures TRENTE.

« Un emplacement situé à Sainte-Thérèse-de-Lisieux, connu et désigné comme faisant partie des lots originaux numéros neuf cent, neuf cent-A, et neuf cent un (900, 900-A et 901 pte) du susdit cadastre; chacune desdites parties desdits lots étant de forme rectangulaire et bornées comme suit: la susdite partie du lot 900, étant bornée au sud par le résidu non subdivisé du lot 900, propriété de Paul Rodrigue, vers l'ouest par la partie non subdivisée et ci-après décrite du lot 900-A, propriété de l'emprunteur, vers le nord par la lisière de terrain ci-après décrite au numéro 3, faisant partie du résidu non subdivisé du lot 900, propriété de l'emprunteur, et enfin vers l'est par le résidu non subdivisé du lot 900, propriété de Émilien Boivin. La susdite partie non subdivisée du lot 900-A, est bornée au nord par le résidu non subdivisé du lot 900-A, propriété de Latouche Inc., vers l'est par la susdite partie non subdivisée du lot 900, propriété de l'emprunteur, vers le sud par le résidu non subdivisé du lot 900-A, propriété de Paul Rodrigue, et vers l'ouest par une partie non subdivisée du lot 901, propriété de l'emprunteur; la susdite partie du lot 901 est bornée au nord par le résidu non subdivisé du lot 901, propriété de Latouche Inc., vers l'est par la susdite partie non subdivisée 900-A, propriété de l'emprunteur, vers le sud par une partie non subdivisée du lot 901, propriété de Paul Rodrigue, et vers l'ouest par le résidu non subdivisé du lot 901, propriété de Camille Hains. Formant lesdites parties des lots 900, 900-A, et 901, une parcelle de terrain de forme trapézoïdale, mesurant cent trente pieds (130 pi) plus ou moins dans sa ligne nord, cent quarante pieds (140 pi) plus ou moins dans sa ligne sud, par une profondeur de plus ou moins trois cent cinquante pieds (350 pi) d'est en ouest.

Une lisière de terrain au même lieu connue et désignée comme étant une partie du lot originaire numéro neuf cent (900 pte) du susdit cadastre; bornée à l'est par une partie non subdivisée du lot 899, propriété de Gabriel Rodrigue, au sud par la partie sus-décrite du lot 900, propriété de l'emprunteur, à l'ouest par une partie non subdivisée du lot 900-A, propriété de Latouche Inc., et au nord par une partie non subdivisée dudit lot 900, propriété de Blondin, Lévesque. Et mesurant ladite lisière quarante et un pieds (41 pi) plus ou moins, dans sa ligne est-ouest, sur une profondeur de cent trente pieds (130 pi) plus ou moins, dans ses lignes nord-sud.

Le tout, sans bâtisse dessus construite, mais avec circonstances et dépendances, les mesures sont en mesures anglaises. »

La mise à prix est fixée à trois mille quatre cent quatre-vingts dollars (3 480,00 \$), soit 25 % de l'évaluation de l'immeuble portée au rôle d'évaluation de la municipalité, multipliée par le facteur établi pour ce rôle par le ministre des Affaires municipales, que l'adjudicataire devra verser au shérif de Québec, en argent ou par chèque visé, au moment de l'adjudication.

Pour être vendu au bureau d'enregistrement de Québec, 300, boulevard Jean-Lesage, Québec, le QUATORZIÈME jour d'AVRIL 1986 à ONZE heures.

« Un immeuble connu et désigné comme étant la resubdivision deux de la resubdivision huit de la subdivision A du lot originaire numéro neuf cent (900-A-8-2) du cadastre officiel pour la paroisse de Beauport, division d'enregistrement de Québec; un immeuble connu et désigné comme étant la subdivision dix du lot originaire numéro neuf cent un (901-10) du susdit cadastre; un immeuble connu et désigné comme étant la resubdivision un de la subdivision trois du lot originaire numéro neuf cent quatre-vingt-huit (988-3-1) du susdit cadastre; un immeuble connu et désigné comme étant la resubdivision un de la subdivision un du lot originaire neuf cent quatre-vingt-neuf (989-1-1) du susdit cadastre; avec bâtisse dessus construite, portant le numéro d'immeuble 1290, boulevard Raymond, Sainte-Thérèse-de-Lisieux (Québec), circonstances et dépendances. »

La mise à prix est fixée à treize mille neuf cent vingt dollars (13 920,00 \$), soit 25 % de l'évaluation de l'immeuble portée au rôle d'évaluation de la municipalité, multipliée par le facteur établi pour ce rôle par le ministre des Affaires municipales, que l'adjudicataire devra verser au shérif de Québec, en argent ou par chèque visé, au moment de l'adjudication.

Pour être vendu au bureau d'enregistrement de Québec, 300, boulevard Jean-Lesage, Québec, le QUATORZIÈME jour d'AVRIL 1986 à ONZE heures TRENTE.

Le shérif adjoint,
RAYMONDE AUCLAIR

Bureau du shérif
Cour supérieure
Québec, le 8 mars 1986

45228

Ordonnance de saisie et vente immobilière
Canada — Province de Québec
Cour supérieure — District de Québec
C.S.Q. 200-05-003183-840
S. 200-18-000012-862

DA^ME GABRIELLE CAUX NADEAU, domiciliée à Saint-Patrice-de-Beaurivage, comté de Lotbinière, district de Québec, G0S 1B0, demanderesse, contre YVES GERMAIN INC., corporation légalement constituée, ayant son bureau principal au 2700, rue Watt, Sainte-Foy, district de Québec, défenderesse.

« Le lot six cent vingt-quatre partie (ptie 624) du cadastre officiel de la paroisse de L'Ancienne-Lorette, division d'enregistrement de Québec, municipalité de la ville de Sainte-Foy, de figure irrégulière, borné vers le nord-ouest et le nord-est par le lot 624 partie, vers le sud-est par le lot 624 partie de la route 138, vers le sud-ouest par les lots 624 partie et 625; mesurant quatre cents pieds (400 pi) au nord-ouest, mille cinquante pieds (1 050 pi) au nord-est, cinquante et un pieds et cinq dixièmes (51,5 pi) et trois cent cinquante pieds (350 pi) au sud-est, cent cinquante pieds (150 pi) et neuf cents pieds (900 pi) au sud-ouest, contenant en superficie trois cent cinquante-sept mille cinq cents pieds carrés (357 500 pi²), mesures anglaises. »

La mise à prix est fixée à mille trois cent quatre-vingt-sept dollars et cinquante-quatre cents (1 387,54 \$), soit 25 % de l'évaluation de l'immeuble portée au rôle d'évaluation de la municipalité, multipliée par le facteur établi pour ce rôle par le ministre des Affaires municipales, que l'adjudicataire devra verser au shérif de Québec, en argent ou par chèque visé, au moment de l'adjudication.

Pour être vendu au bureau d'enregistrement de Québec, 300, boulevard Jean-Lesage, Québec, le QUATORZIÈME jour d'AVRIL 1986 à DIX heures.

Le shérif adjoint,
RAYMONDE AUCLAIR

Bureau du shérif
Cour supérieure
Québec, le 8 mars 1986

45229

Rimouski

Fieri Facias de Terris
Canada — Province de Québec
Cour supérieure — District de Rimouski
Nos 100-18-000002-865
100-02-000155-850

LA BANQUE CANADIENNE IMPÉRIALE DE COMMERCE, corporation légalement constituée, ayant son siège social à Toronto, province d'Ontario et un bureau au 750, avenue du Phare Ouest, Matane, district de Rimouski, partie demanderesse, contre RENÉ CÔTÉ, débosseleur, domicilié et résidant à Saint-Luc-de-Matane, district de Rimouski, et ATELIER DE DÉBOSELAGE RENÉ CÔTÉ, partie défenderesse, et LE RÉGISTRATEUR de la division d'enregistrement de Matane, district de Rimouski, mis en cause.

« Un terrain situé à Saint-Luc, connu comme faisant partie du lot numéro cinq cent cinquante-quatre (ptie 554) du cadastre officiel de la paroisse de Saint-Jérôme-de-Matane; borné au nord-ouest par une autre partie du lot 554, propriété de Louis de Gonzague Carrier, ou représentants; au nord-est par une autre partie du lot 554, propriété de Pierre Lebel; au sud-est par une autre partie du lot 554, propriété de Serge Bérubé; et au sud-ouest par la partie du lot 555 en second lieu décrite; un terrain situé au même lieu, connu comme faisant partie du lot numéro cinq cent cinquante-cinq (ptie 555) du cadastre officiel de la paroisse de Saint-Jérôme-de-Matane; borné au nord-ouest par une autre partie du lot 555, propriété de Louis de Gonzague Carrier ou représentants; au nord-est par la partie du lot 554 en premier lieu décrite; au sud-est par une autre partie du lot 555, propriété de Serge Bérubé; et au sud-ouest par la route de Saint-Luc. Ces deux étendues de terrain avec bâtisse dessus construite, circonstances et dépendances sont contiguës et adjacentes, formant un tout mesurant cent pieds (100 pi) de largeur le long de la route, sur environ deux cent soixante-cinq pieds (265 pi) de profondeur comprises dans les bornes ci-dessus. Sujet à toutes les servitudes actives et passives apparentes ou occultes pouvant affecter ledit immeuble. Comprenant la machinerie, l'équipement, l'ameublement, l'outillage, les engins, fournaies, bouilloire, moteurs et accessoires qui sont la propriété du débiteur et installés dans ladite bâtisse ou sur ledit immeuble, et qui sont immeubles par nature ou destination. Les équipements suivants étaient également déclarés immeubles par destination et hypothéqués en faveur de la demanderesse: une ponçeuse, une polisseuse 7 pouces, une sableuse Chicago Pneumatique, un « zip gun », une sableuse CP 70D; un régulateur

Webster, un ventilateur électrique Asten, modèle 5516 FB, série 7-75, un compresseur Devilbis, un « jack » Volcan, deux fusils à peinture, une meule électrique, un coffre à outils ».

Sous réserve du droit de rétion prévu à l'article 689 du C.P.C., le montant minimal que l'adjudicataire devra verser au moment de l'adjudication, soit en argent, soit par chèque certifié fait au nom du shérif du district de Rimouski, conformément à l'article 670e du Code de procédure civile, est fixé à 2 145,00 \$, représentant 25 % de l'évaluation municipale, multipliée par le facteur établi pour ce rôle par le ministre des Affaires municipales en vertu de la Loi sur la fiscalité municipale et modifiant certaines dispositions législatives (1979, c. 71).

Pour être vendus en bloc au bureau de la division d'enregistrement de Matane, 750, du Phare Ouest, Matane, le MARDI VINGT-DEUXIÈME jour d'AVRIL 1986 à QUATORZE heures.

Le shérif adjoint,
ANNETTE BLAIS

Bureau du shérif
Cour supérieure
Rimouski, le 24 février 1986

45230

Fieri Facias de Terris

Canada — Province de Québec
Cour supérieure — District de Rimouski
Nos 100-18-000033-852
100-12-001267-791

RITA TRUCHON, au foyer, résidant et domiciliée au 247, rue Saint-Sacrement, Matane, district de Rimouski, partie demanderesse, contre VICTOR ST-LOUIS, résidant et domicilié au 164, rue Bergeron, Matane, district de Rimouski, partie défenderesse, et LE RÉGISTRATEUR de la division d'enregistrement de Matane, mis en cause.

« Un terrain connu et désigné comme étant la subdivision 90 du lot originaire numéro cent trente et un (131-90) du cadastre officiel de la paroisse de Saint-Jérôme-de-Matane, avec maison dessus construite, circonstances et dépendances. »

Sous réserve du droit de rétion prévu à l'article 689 du C.P.C., le montant minimal que l'adjudicataire devra verser au moment de l'adjudication, soit en argent, soit par chèque certifié fait au nom du shérif du district de Rimouski, conformément à l'article 670e du Code de procédure civile, est fixé à 8 890,00 \$, représentant 25 % de l'évaluation municipale, multipliée par le facteur établi pour ce rôle par le ministre des Affaires

municipales en vertu de la Loi sur la fiscalité municipale et modifiant certaines dispositions législatives (1979, c. 71).

Pour être vendu au bureau de la division d'enregistrement de Matane, 750, rue du Phare Ouest, Matane, le MERCREDI VINGT-TROISIÈME jour d'AVRIL 1986 à QUATORZE heures.

Le shérif adjoint,
ANNETTE BLAIS

Bureau du shérif
Cour supérieure
Rimouski, le 19 février 1986

45178

Saint-Hyacinthe

Fieri Facias de Terris
Canada — Province de Québec
Cour supérieure — District de Saint-Hyacinthe
Nos 750-05-000145-853
750-18-000198-863

LA CAISSE POPULAIRE DES JARDINS DE ST-BARNABÉ SUD, ayant son siège social au 165, rue Michaudville, Saint-Barnabé-Sud, district de Saint-Hyacinthe, partie demanderesse, contre FERME O. MIGNAULT & FILS INC., ayant son siège social au 860, rang Haut-Saint-Amable, Saint-Barnabé-Sud, district de Saint-Hyacinthe, et ORIGÈNE MIGNAULT, GHISLAINE MIGNAULT, domiciliés au 860, rang Haut-Saint-Amable, Saint-Barnabé-Sud, district de Saint-Hyacinthe, et GUY MIGNAULT, domicilié au 2650, Sicotte, ville et district de Saint-Hyacinthe, partie défenderesse.

Un immeuble situé en la paroisse de Saint-Barnabé, étant partie du lot cent cinquante et un (ptie 151) au cadastre officiel de la paroisse de Saint-Barnabé, division d'enregistrement de Saint-Hyacinthe, mesurant cent quarante-cinq pieds de largeur par une profondeur de cent quarante-cinq pieds; borné en front, au sud-est, par le chemin public du rang Saint-Amable; en profondeur, au nord-ouest et d'un côté, au sud-ouest, par une partie du lot cent cinquante et un, propriété de Ferme O. Mignault & Fils Inc. pour partie et de Lucie Bilo-deau pour autre partie; et de l'autre côté, au nord-est, par une partie du lot cent cinquante-deux; avec maison y érigée, circonstances et dépendances, sujet aux servitudes actives ou passives pouvant grever ledit immeuble.

La mise à prix est fixée à la somme de 19 843,25 \$, montant minimal que l'acheteur devra payer au shérif,

au moment même de la vente, en argent ou par chèque certifié à l'ordre du ministre des Finances.

Pour être vendu au bureau de la division d'enregistrement de Saint-Hyacinthe, le JEUDI DIX-SEPTIÈME jour d'AVRIL 1986 à QUATORZE heures.

Le shérif adjoint,
NICOLE TARDIF

Bureau du shérif
Cour supérieure
Saint-Hyacinthe, le 17 février 1986

45179

Terrebonne

Fieri Facias de Terris

Canada — Province de Québec
Cour supérieure — District de Terrebonne
No 700-05-000916-852

BANQUE NATIONALE DU CANADA, corporation légalement constituée, ayant son siège social au 500, place d'Armes, Montréal, district de Montréal, partie demanderesse, contre GILBERT BOUTIN, domicilié et demeurant au 48, rue Brodeur, Saint-Constant, district de Montréal, partie défenderesse.

« 1. Un emplacement situé dans la municipalité de Val-David, connu et désigné comme étant une partie du lot trente-cinq (ptie 35) dans le Dixième Rang du canton de Morin, aux plan et livre de renvoi officiels de la paroisse de Sainte-Agathe-des-Monts, division d'enregistrement de Terrebonne. Cet emplacement mesure soixante pieds (60 pi) dans sa ligne nord-est; soixante-trois pieds et dix-sept centièmes de pied (63,17 pi) dans sa ligne nord-ouest; soixante-deux pieds et cinq dixièmes de pied (62,5 pi) dans sa ligne sud-ouest; et soixante-deux pieds et cinq dixièmes de pied (62,5 pi) dans sa ligne sud-est et contenant une superficie de trois mille six cent quatre-vingt-six pieds carrés (3 686 pi²), mesures anglaises et plus ou moins. Cet emplacement est borné en front, au sud-est, par une partie dudit lot 35 appartenant à Gaston Filion ou représentants, et étant une rue privée; des deux côtés, au sud-ouest et au nord-est, et en arrière, au nord-ouest, par d'autres parties non subdivisées dudit lot 35 appartenant à Gaston Filion ou représentants. Le point d'intersection des lignes nord-est et sud-est dudit emplacement est situé à une distance de trois cent soixante-deux pieds et cinq dixièmes de pied (362,5 pi) au nord-ouest de la ligne de division entre les lots numéros 34 et 35 et à une distance de cent deux pieds et sept dixièmes de pied (102,7 pi) au sud-ouest de la rive sud de la rivière du Nord, ladite distance étant mesurée le long de la ligne

nord-ouest de la rue étant une partie non subdivisée du lot numéro 35; avec une bâtisse dessus érigée. Tel que le tout se trouve présentement avec toutes les servitudes actives, passives, apparentes ou occultes attachées audit immeuble, sans exception ni réserve, et notamment, avec et en faveur de l'immeuble ci-dessus décrit, une servitude réelle et perpétuelle de droit de passage à pied et en voiture, sur une partie dudit lot 35, rang X, canton de Morin, paroisse de Sainte-Agathe-des-Monts, pour communiquer de la route provinciale numéro 117, et aussi pour communiquer de l'emplacement décrit à la rivière du Nord et au lac privé, le tout tel que créé aux termes de l'acte enregistré à Terrebonne sous le numéro 361484.

2. Un emplacement à Val-David, connu et désigné comme étant une partie du lot trente-cinq (ptie 35) dans le Dixième Rang du canton de Morin, aux plan et livre de renvoi officiels de la paroisse de Sainte-Agathe-des-Monts, mesurant cent deux pieds et sept dixièmes de pied (102,7 pi) dans sa ligne sud-est; cent vingt pieds (120 pi) dans sa ligne sud-ouest; trente pieds (30 pi) dans sa ligne nord-ouest; cet emplacement étant en bordure de la rivière du Nord et borné de la façon suivante, savoir: au sud-est par une partie du lot numéro 35 dudit cadastre servant de droit de passage pour communiquer à la rivière du Nord; au sud-ouest partie par l'immeuble en premier lieu décrit et par une autre partie du lot 35 dudit cadastre appartenant à Jean-Robert Précourt ou représentants, et étant désignée sous les lots numéros 21 et 22 sur un plan déposé tel que mentionné ci-après; au nord-ouest par une autre partie du lot 35 dudit cadastre, appartenant à Claude H. Leroux et étant désigné sous le lot numéro 23, sur un plan non déposé et tel que mentionné ci-après; et au nord-est par la rivière du Nord. Le point d'intersection de la ligne sud-est et la ligne sud-ouest est situé à cent vingt-cinq pieds (125 pi) de la rue Raymond en suivant la ligne sud-est de la propriété en premier lieu décrit et celle de Peter McCally ou représentants. Tel que le tout se trouve présentement avec les servitudes y constituées. Ce lot est désigné sous le lot numéro 20 sur un plan non déposé préparé par Raymond Alain, arpenteur-géomètre, en date du seize (16) juillet mil neuf cent soixante-cinq (1965) et amendé le vingt et un (21) juillet mil neuf cent soixante-cinq (1965) et le seize (16) juin mil neuf cent soixante-six (1966).

Moins et à distraire de l'immeuble ci-haut décrit aux paragraphes 1 et 2 l'immeuble suivant vendu à Madeleine Denise Ferron-Johnston, aux termes de l'acte enregistré à Terrebonne, sous le numéro 602968, et décrit comme suit:

a) Un emplacement situé à Val-David, connu et désigné comme étant une partie du lot trente-cinq (ptie

35) dans le Dixième Rang du canton de Morin, aux plan et livre de renvoi officiels de la paroisse de Sainte-Agathe-des-Monts, mesurant vingt-huit pieds (28 pi) de largeur du sud-est au nord-ouest, sur une profondeur de soixante pieds et cinq dixièmes de pied (60,5 pi) dans sa ligne nord-ouest et environ cinquante pieds (50 pi) dans sa ligne sud-est. Cet emplacement est borné au sud-sud-ouest par une partie du même lot 35 (rue Pilon); au nord-ouest par une autre partie dudit lot 35, appartenant à Madeleine D. Ferron-Johnston aux termes de l'acte enregistré à Terrebonne sous le numéro 560282; et au nord-est et au sud-est par d'autres parties du même lot 35; sans bâtisse. Tel que le tout se trouve présentement, sans exception ni réserve, avec toutes les servitudes actives, passives, apparentes ou occultes se rattachant audit immeuble, notamment sujet à tous les droits de passage qui ont pu être consentis aux termes d'actes dûment enregistrés.

b) Un emplacement de forme triangulaire situé à Val-David dans le Dixième Rang du canton de Morin, aux plan et livre de renvoi officiels de la paroisse de Sainte-Agathe-des-Monts, comme étant une partie du lot trente-cinq (ptie 35), mesurant cinquante pieds et cinq dixièmes de pied (50,5 pi) dans sa ligne sud-sud-ouest; huit pieds (8 pi) dans sa ligne nord-ouest; et environ cinquante pieds (50 pi) dans sa ligne nord-est. Cet emplacement est borné au sud-sud-ouest par une partie du lot 35 appartenant à Madeleine Denise Ferron-Johnston, aux termes de l'acte enregistré sous le numéro 560282; au nord-ouest par une autre partie du lot 35; et au nord-est par une autre partie dudit lot 35. Tel que l'immeuble apparaît sur un plan, accompagnant un certificat de localisation, préparé par Raymond Alain, arpenteur-géomètre, en date du vingt-deux (22) juillet mil neuf cent soixante-neuf (1969). »

La mise à prix est fixée à 6 211,50 \$, soit 25 % de l'évaluation de l'immeuble portée au rôle d'évaluation municipale de la municipalité, multipliée par le facteur établi pour ce rôle par le ministre des Affaires municipales en vertu de la Loi sur la fiscalité municipale et modifiant certaines dispositions législatives, que l'adjudicataire devra verser au shérif, en argent ou par chèque visé à l'ordre du shérif du district de Terrebonne, au moment de l'adjudication.

Pour être vendus en bloc au bureau d'enregistrement de la division de Terrebonne, situé au 85, rue de Martigny Ouest, 4^e étage, Saint-Jérôme, QC, le SEIZIÈME jour d'AVRIL à DIX heures.

Le shérif adjoint,

MICHEL ROULEAU, D.E.C., *tech. en droit*

Bureau du shérif

Cour supérieure

Saint-Jérôme, le 18 février 1986

45232

Fieri Facias de Terris

Canada — Province de Québec

Cour provinciale — District de Terrebonne

No 715-02-000225-853

LA CORPORATION MUNICIPALE D'IVRY-SUR-LE-LAC, corporation légalement constituée, ayant son siège social à Sainte-Agathe-des-Monts, district de Terrebonne, partie demanderesse, contre FLORENCE BARKER MCLOED, autrefois domiciliée au 4516, Sainte-Catherine Ouest, appartement 5, Montréal, et maintenant d'adresse inconnue, partie défenderesse.

« Un terrain de forme irrégulière, situé dans la paroisse de Sainte-Agathe-des-Monts, dans le Cinquième Rang (5) du canton de Beresford, faisant partie du lot de terre connu et désigné aux plan et livre de renvoi officiels de la paroisse de Sainte-Agathe-des-Monts, sous les numéros 28A (ptie 28A), mesurant soixante-six pieds et un dixième de pied (66,1 pi) dans sa ligne est, quarante pieds et cinq dixièmes de pied (40,5 pi) dans sa ligne ouest, cent soixante-cinq pieds (165 pi) dans sa ligne nord ou nord-ouest, et cent trente-cinq pieds et trois dixièmes de pied (135,3 pi) dans sa ligne sud, mesures anglaises, plus ou moins. Cet emplacement est plus exactement décrit comme suit: commençant par un point sur la ligne ouest du lot 28A-133, lequel point est à une distance de quarante-six pieds et sept dixièmes de pied (46,7 pi) de la ligne sud-ouest d'un terrain appartenant au Canadien Pacifique Railways; de là, se dirigeant à l'ouest-sud-ouest à un angle intérieur de soixante-neuf degrés et soixante-deux minutes jusqu'à la ligne ouest du lot 28A-331, une distance de cent soixante-cinq pieds (165 pi) jusqu'à un point situé sur la ligne nord-est du chemin public; de là, se dirigeant vers le sud-sud-est, le long de la ligne nord-est dudit chemin public, une distance de quarante pieds et cinq dixièmes de pied (40,5 pi); de là, se dirigeant vers l'est-nord-est, une distance de cent trente-cinq pieds et trois dixièmes de pied (135,3 pi) jusqu'à un point situé sur la ligne ouest du lot 28A-330; de là, se dirigeant vers le nord, le long de la ligne ouest des lots 28A-330 et 28A-331, d'une distance de soixante-six pieds et neuf dixièmes de pied (66,9 pi) jusqu'au point de départ.

Cet emplacement est borné vers l'est par une partie des lots 28A-330 et 28A-331, vers le sud-ouest par le chemin public, vers le sud par une autre partie du lot numéro 28A appartenant à Miss McCarty, et vers le nord-ouest par une autre partie du lot 28A; avec une bâtisse dessus érigée. »

La mise à prix est fixée à 2 826,25 \$, soit 25 % de l'évaluation de l'immeuble portée au rôle d'évaluation municipale de la municipalité, multipliée par le facteur établi pour ce rôle par le ministre des Affaires municipi-

pales en vertu de la Loi sur la fiscalité municipale et modifiant certaines dispositions législatives, que l'adjudicataire devra verser à l'ordre du shérif du district de Terrebonne, au moment de l'adjudication.

Pour être vendu au bureau d'enregistrement de la division de Terrebonne, 85, rue de Martigny Ouest, 4^e étage, Saint-Jérôme, QC, le SEIZIÈME jour d'AVRIL 1986 à QUATORZE heures.

Le shérif adjoint,

MICHEL ROULEAU, D.E.C., *tech. en droit*

Bureau du shérif
Cour supérieure
Saint-Jérôme, le 18 février 1986 45233

Fieri Facias de Terris

Canada — Province de Québec
Cour provinciale — District de Terrebonne
No 700-02-003048-858

LA CORPORATION MUNICIPALE DU VILLAGE DE LAFONTAINE, corporation légalement constituée, ayant son siège social au 70, 106^e Avenue, Lafontaine, district de Terrebonne, partie demanderesse, contre CHARLES TREMBLAY, domicilié et demeurant au 2378, boulevard Labelle, Lafontaine, district de Terrebonne, partie défenderesse.

« Un emplacement situé à Lafontaine, connu et désigné comme étant le lot numéro un de la subdivision officielle du lot originaire numéro deux cent quatre-vingt-dix-sept (297-1) aux plan et livre de renvoi officiels de la paroisse de Saint-Jérôme; avec bâtisse industrielle dessus construite portant le numéro 2378, boulevard Labelle, Lafontaine, province de Québec. Tel que le tout se trouve présentement, avec toutes les servitudes actives et passives, apparentes ou occultes attachées audit emplacement. »

La mise à prix est fixée à 40 028,25 \$, soit 25 % de l'évaluation de l'immeuble portée au rôle d'évaluation municipale de la municipalité, multipliée par le facteur établi pour ce rôle par le ministre des Affaires municipales en vertu de la Loi sur la fiscalité municipale et modifiant certaines dispositions législatives, que l'adjudicataire devra verser au shérif, en argent ou par chèque visé à l'ordre du shérif du district de Terrebonne, au moment de l'adjudication.

Pour être vendu au bureau d'enregistrement de la division de Terrebonne, 85, rue de Martigny Ouest, 4^e

étage, Saint-Jérôme, QC, le SEIZIÈME jour d'AVRIL 1986 à ONZE heures.

Le shérif adjoint,

MICHEL ROULEAU, D.E.C., *tech. en droit*

Bureau du shérif
Cour supérieure
Saint-Jérôme, le 18 février 1986 45234

Ventes pour taxes, avis de publication

Cité de Dorval

La liste des immeubles qui seront vendus à l'enchère pour non-paiement des taxes foncières, le 21 mars 1986 à 10 heures en la salle du Conseil, hôtel de ville, 60, avenue Martin, Dorval, a été publiée dans les éditions des 12 et 19 février 1986 du journal « Le Messager ».

Dorval, le 19 février 1986

45180

Le greffier,

MARCEL GUÉRIN

Municipalité régionale de comté de Rimouski-Neigette

Avis public est, par les présentes, donné que le sous-signé, secrétaire-trésorier de la municipalité régionale de comté de Rimouski-Neigette, que l'avis et la liste des immeubles à être vendus pour défaut de paiement des taxes, le 10 avril 1986, ont été publiés au journal « Progrès-Écho, section Écho Dimanche » dans ses éditions du 9 et du 16 février 1986, le tout conformément à l'article 1027 du Code municipal du Québec.

Rimouski, le 18 février 1986

45181

Le secrétaire-trésorier,
CHARLES GOSSELIN

Erratum

2313-7912 QUÉBEC INC.

L'inspecteur général des institutions financières donne avis qu'il corrige l'avis concernant la délivrance d'un certificat de modification à la *Gazette officielle du Québec*, le 1985 06 29, à la page 3139 du numéro 26, relativement à « 2313-7912 QUÉBEC INC. », de façon à ce que la date de constitution se lise: 1984 12 13.

*L'inspecteur général des
institutions financières,*
JEAN-MARIE BOUCHARD
2313-7912

59

2318-2165 QUÉBEC INC.

L'inspecteur général des institutions financières donne avis qu'il corrige l'avis concernant la délivrance d'un certificat de constitution à la *Gazette officielle du Québec*, le 1985 04 13, à la page 1758 du numéro 15, relativement à « MAXI FRITERIE INC. », de façon à ce que la dénomination sociale se lise: 2318-2165 QUÉBEC INC.

*L'inspecteur général des
institutions financières,*
JEAN-MARIE BOUCHARD
2318-2165

59

RAVARY TRANSPORT INC.

L'inspecteur général des institutions financières donne avis qu'il corrige l'avis concernant la délivrance d'un certificat de modification à la *Gazette officielle du Québec*, le 1986 02 08, à la page 643 du numéro 6, relativement à « RAVARY TRANSPORT INC. », de façon à ce que la date de constitution se lise: 1959 03 19.

*L'inspecteur général des
institutions financières,*
JEAN-MARIE BOUCHARD
1105-9235

59



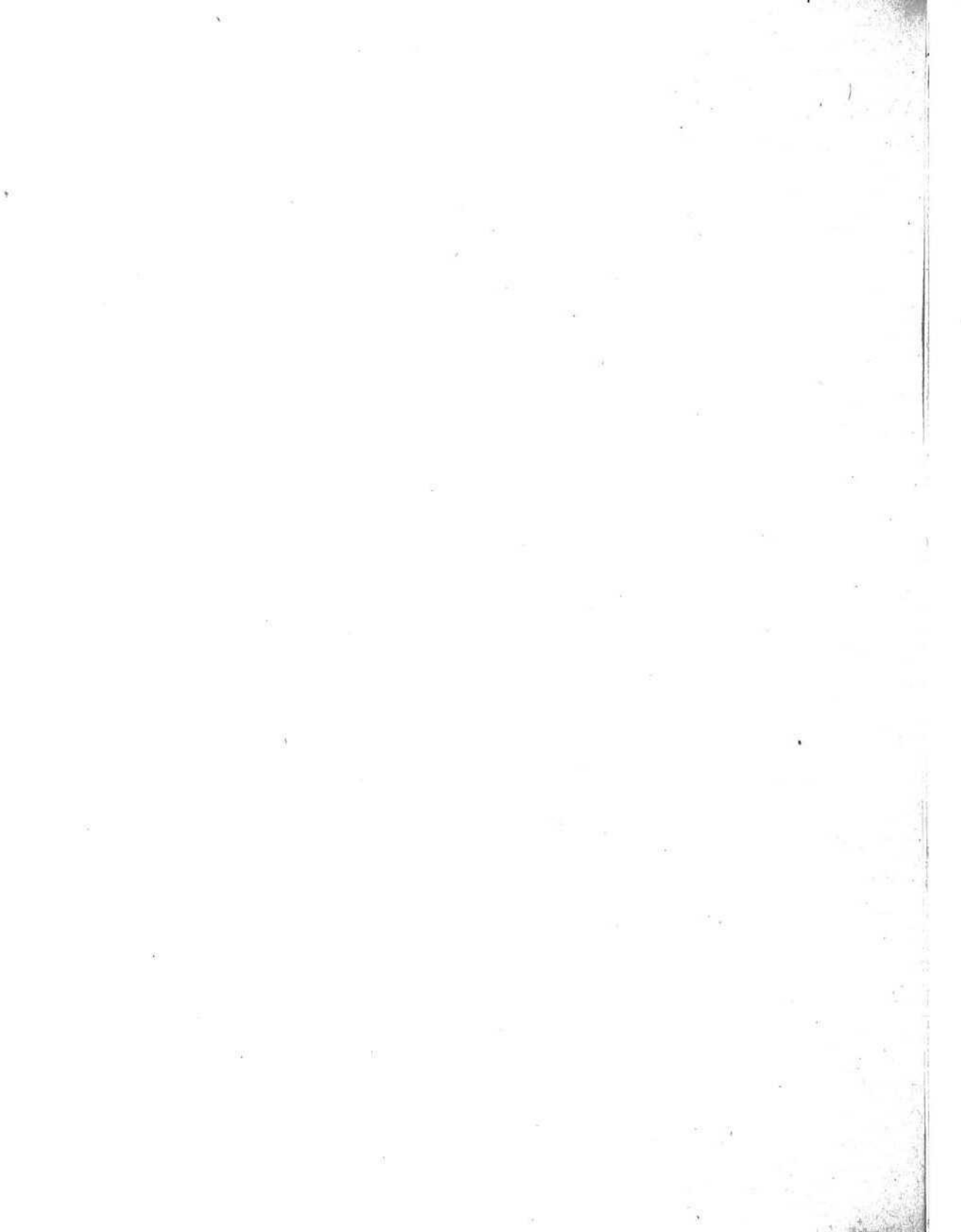



Port de retour garanti
Gazette officielle du Québec
1279, boulevard Charest ouest
Québec
G1N 4K7

ISSN 0703-5756



Vous avez
l'idée
de vous lancer
en affaires

Nous avons
l'outil
Se lancer
en affaires

le guide qui répond
à toutes vos questions
et qui fournit
conseils, adresses et
références,
bref tout
ce que vous devez savoir
pour bien structurer
votre projet d'entreprise:
les qualités requises pour se lancer en affaires,
les formes juridiques d'entreprise,
les sources et les formes de financement,
la façon de constituer un dossier
d'entreprise, etc., etc.



Se lancer en affaires,
le guide pour décider...
et démarrer!
En vente dans
la plupart des librairies
et autres points de vente.

9,95 \$

Les
**PUBLICATIONS
DU QUÉBEC**

ça m'intéresse!

 **Éditeur officiel**
Québec