

Honda
Terrebonne
 450 477-0555
 2850 ch. Gascon, Terrebonne
 www.hondaterrebonne.com

léveillé
 471-4117
 25 640

L'HEBDO DES GENS D'ACTION

DOSSIER EXCLUSIF ÉTUDIANTS AU TRAVAIL

Jeune main-d'œuvre recherchée

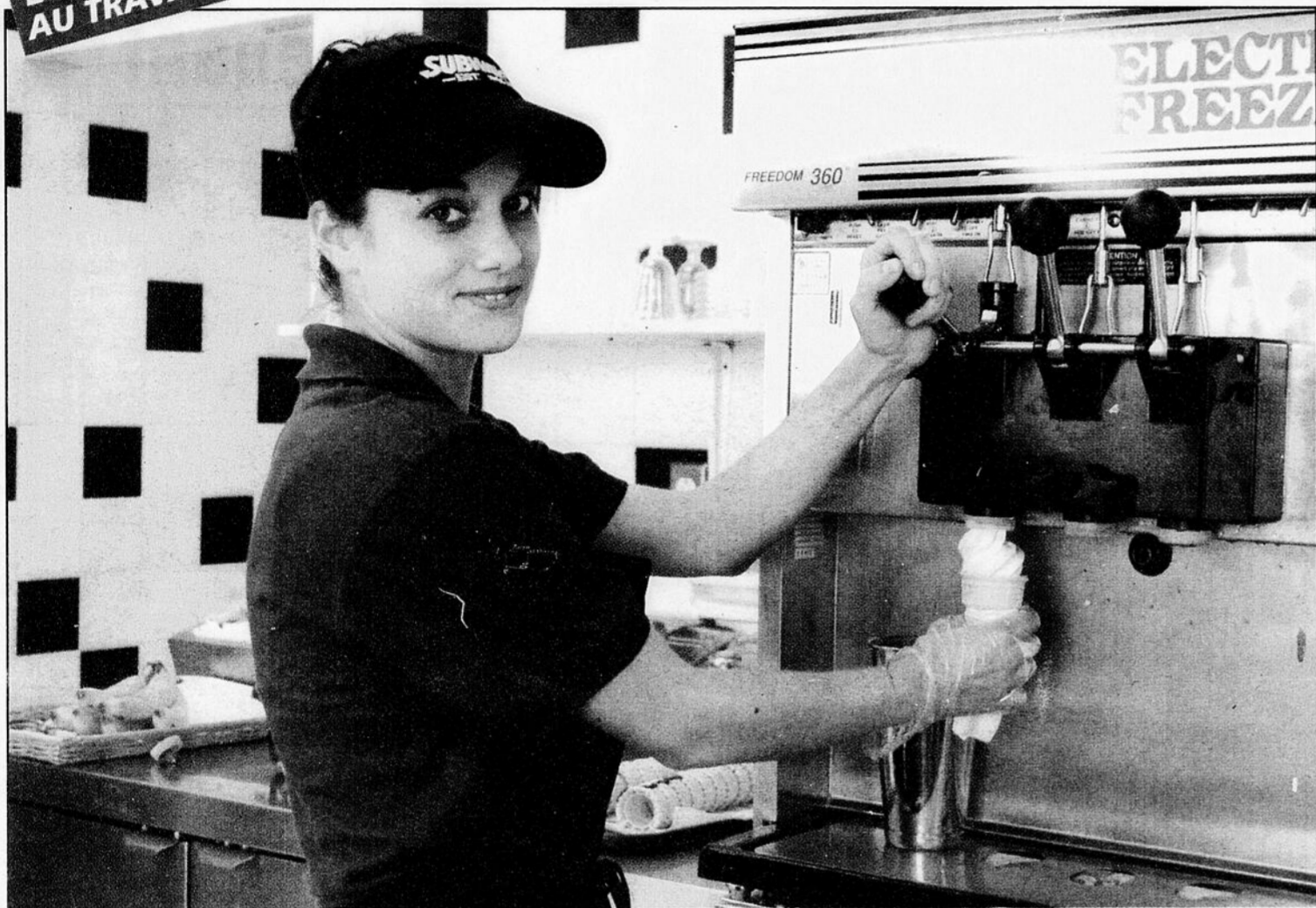

Pour plusieurs employeurs, les travailleurs-étudiants représentent une richesse inestimable. Leur soif d'apprendre et de s'investir ainsi que leurs disponibilités font d'eux des travailleurs recherchés.

KARINE COUSINEAU

redaction@larevue.qc.ca

Rares sont les entreprises qui n'embauchent pas de personnel étudiant. Plus de la moitié des postes à temps partiel sont occupés tant par des élèves du secondaire que des étudiants au niveau postsecondaire.

Tous les printemps, RONA L'entrepôt de Mascouche affiche des postes à combler. «Chaque printemps, nous engageons une cinquantaine de nouveaux employés qui sont majoritairement des étudiants», affirme Anne Pelletier, directrice des ressources humaines de l'entreprise. Environ 75 étudiants sont à l'embauche du commerce, ce qui représente 25 % des employés. Sur les quelque 50 nouveaux qui y entreront au printemps, seule la moitié demeurera à l'emploi de RONA l'an prochain. «Il y a beaucoup de roulement chez la main-d'œuvre étudiante. Certains reviennent d'année en année, mais en général, il y a peu de stabilité», indique Mme Pelletier.

Bien sûr, qui dit recrutement dit annonces publicitaires, lecture de curriculum vitae, entrevues et formation. RONA estime son coût d'embauche à 800 \$ par employé. «Vu le nombre d'emplois disponibles, nous sommes conscients que ce sont beaucoup plus les employés qui nous choisissent plutôt que l'inverse», mentionne Mme Pelletier.

Suite de cet article en page A-7
 Dossier complet en pages A-7, A-8 et A-10

Rares sont les entreprises qui n'embauchent pas de personnel étudiant. Plus de la moitié des postes à temps partiel sont occupés tant par des élèves du secondaire que des étudiants au niveau postsecondaire.

STÉPHANIE LAPOINTE

Propulsée vers un grand voyage



Page B-1

CAISSES POPULAIRES DESJARDINS DE LA RÉGION

Des actifs et des ristournes en croissance

Pages A-3 et A-4

André Fontaine, «seigneur» du parc

Page A-15

la Revue CONCOURS
 «Gagnez 5 000 \$ en aménagement paysager»

Page A-9

Viens découvrir la rivière et ses multiples richesses



André Hamel, président du GPAT, le maire Jean-Marc Robitaille et Daniel Aucoin, directeur par intérim du GPAT, étaient fiers de procéder au lancement des activités du parc de la Rivière.

Le croassement des grenouilles, le chant des oiseaux, le cri des canards et une vue imprenable sur la rivière des Mille-Îles : le parc de la Rivière offre aux citoyens et citoyennes

de Terrebonne le spectacle de la nature.

KARINE COUSINEAU

redaction@larevue.qc.ca

Suite page A-6

JEAN COUTU
 On trouve de tout... même un ami
 930, boul. des Seigneurs, Terrebonne 450 492-0810
 2225, chemin Gascon, Lachenaie 450 471-2515
OUVERT 7 JOURS, 7 SOIRS, TOUS LES WEEK-ENDS

TIDE
 20 à 25 brassées rég. 7.97\$
Spécial 4.99\$
 (3 par client)

M. NET
 800 ml rég. 2.97\$
Spécial 1.99\$
 (3 par client)

SPONGE TOWELS
 64x104 4X88 rég. 6.49\$
Spécial 4.49\$
 (3 par client)

Valide du 28 avril au 4 mai 2007

DES SEIGNEURS FORD - MUSTANG - DES SEIGNEURS FORD - MUSTANG - DES SEIGNEURS FORD - MUSTANG - DES SEIGNEURS FORD - MUSTANG - DES SEIGNEURS FORD - MUSTANG

BLITZ MUSTANG

Des Seigneurs Ford

Venez choisir votre **MUSTANG** dès maintenant



**LE PLUS GRAND CHOIX
DE MUSTANG NEUVES ET D'OCCASION
DE LA RIVE-NORD**

DES
SEIGNEURS



Cristina Di Lazzaro



**sortie
Montée
Masson**

893, Léon-Martel

coin Des Seigneurs
et Montée Masson

www.dsfford.com
450.471.6601

1,1 milliard de dollars pour la Caisse Desjardins Terrebonne

Malgré que l'administrateur de la Caisse populaire Desjardins Terrebonne et ancien maire de Terrebonne, Irenée Forget, a lancé, à la sortie de l'assemblée générale annuelle de la Caisse, le 29 avril : « Si tu attires 5 ou 6 personnes à un tel exercice, c'est bien beau », plus de 500 personnes étaient assises sur les sièges de l'auditorium du Collège Saint-Sacrement pour connaître les résultats financiers 2006. Bel exploit!

DANIELE MINY

redaction@larevue.qc.ca

En effet, pour sa 56e assemblée générale annuelle, la Caisse Desjardins de Terrebonne a dû surprendre l'assistance par cette annonce officielle et vérifiée : « La Caisse affiche un volume d'affaires de 1,1 G\$ et redistribuera aux membres une ristourne de 2,3 M\$ ». Aucune personne ne s'est présentée au micro pour poser des questions ou revendiquer; l'auditoire était probablement satisfait de cet exercice 2006.

Une Caisse au visage financier, mais aussi humain

Le président de la Caisse, le notaire Robert Gravel, a souligné dans son discours l'importance pour l'institution de réinvestir dans la

communauté et d'aider jeunes et groupes communautaires dans les projets qu'ils ont soumis ou qu'ils soumettront à la Caisse.

Allier argent et contrat social correspond certainement à l'idéal que le fondateur des Caisses populaires, Alphonse Desjardins, s'était fixé en créant sa première caisse, en 1900, à Lévis. Dans une présentation très moderne, sur écran géant, les membres ont pu constater les efforts fournis par la coopérative pour aider les gens de la région.

Puis, à son tour, le directeur général, André Shatskoff, a montré son bilan positif par vidéo : « Les objectifs financiers ambitieux et stratégiques ont été atteints et même dépassés, et ce, grâce aux efforts consentis au chapitre tant de la productivité que du développement des affaires. Le développement soutenu des affaires, au cours des dernières années, a permis au volume d'affaires de la Caisse de dépasser le milliard de dollars en juillet 2006, pour se situer, au 31 décembre dernier, à 1,1 G\$, comparativement à 902 M\$ en 2005. »

L'économie régionale roule; selon les chiffres, les consommateurs et les chefs d'entreprise se sont prévalus, en termes de prêts hypothécaires, de 23,8 % de plus que l'an passé. On note une augmentation de 10 % pour les prêts à la consommation et le crédit variable, ainsi que de 11 % en ce qui concerne le crédit commercial; ce porte-feuille représente une forte progression



Le nouveau conseil d'administration de la Caisse populaire Desjardins Terrebonne : de gauche à droite, au premier plan, Marcel Théorêt, administrateur, Laurie Thérien-Touchette, dirigeante stagiaire, Rachel Thibault, vice-présidente, derrière elle, Irenée Forget, administrateur, Robert Gravel, président, Claire Messier, administratrice dont les 15 d'engagement ont été soulignés durant la soirée, Marc-André Robillard, dirigeant stagiaire; à l'arrière, Jeanne Dignard, Me Louis-M. Côté et Jean-Luc Labrecque, administrateurs, et Claude Morin, secrétaire. À l'extrême droite, on reconnaît le directeur général de la Caisse, André Shatskoff. (Photo : Danièle Miny)

de 85,5 M\$.
Les 33 098 membres principaux investisseurs

Selon le communiqué de presse remis lors de cette assemblée générale, l'expansion de la Caisse est principalement financée par les dépôts effectués par ses 33 098 membres, dépôts d'une valeur de 385,5 M\$, soit 19,5 % de plus que l'année 2005. Cette injection d'ar-

gent par le biais des dépôts a permis à la Caisse de réduire de 35 M\$ ses emprunts auprès de la Fédération; les engagements de la Caisse totalisent 81,1 M\$, comparativement à 116,6 M\$ en 2005. L'avoir des membres a connu une hausse, passant de 32 M\$ à 36 M\$.

Un spectacle et un buffet ont clos cette soirée inoubliable pour les membres et pour plusieurs employés qui ont reçu des honneurs.

« On t'aime, Marc ! »

Ce n'est pas banal d'offrir un spectacle de qualité à la fin d'une assemblée générale. Les dirigeants de la Caisse populaire Desjardins Terrebonne ont comblé plus de 500 personnes présentes en invitant un artiste de renommée, Marc Dupré, citoyen de Terrebonne.

DANIELE MINY

redaction@larevue.qc.ca

Chanteur et imitateur, car il aime à préciser que ce sont ses deux vocations, Marc Dupré a profité de son rôle humoristique pour parler des

heures d'ouverture et de fermeture des Caisses populaires, des taux d'intérêt, des frais d'administration, du guichet automatique, tout cela en quelques secondes. Il n'a pas imité le directeur général, André Shatskoff, lors de sa prestation, mais il s'est glissé dans la voix de plusieurs artistes connus, surtout de la région, comme Eric Lapointe.

Un autre artiste est né lors de ce spectacle : Jean Comtois, ancien propriétaire des Fenêtres Vimat. Marc Dupré se cherchait un fan numéro un, modelé à son image. M. Comtois, assis près de l'auteur de cet article dont l'ordinateur portatif, ouvert, a provoqué une petite déconcentration chez l'humoriste-imitateur, s'est révélé un artiste-né. Il est monté sur la scène et s'est transformé en fan hystérique. Quel beau rôle d'interprétation spontanée! Les gens se sont littéralement écroulés de rire : la consigne de Marc Dupré à Jean Comtois était de crier, dès que l'artiste prononçait le mot magique « gougoune » : « On t'aime, Marc! » Deux spectacles en un!



L'ami Jean Comtois, de Terrebonne, a reçu, au cours de la soirée de la Caisse populaire, une ovation de plus de 500 sociétaires qui participaient à l'assemblée annuelle au Collège Saint-Sacrement. Jean Comtois avait été appelé à participer en amateur au spectacle de Marc Dupré et, en professionnel qu'il est toujours en tout, sa prestation a littéralement volé le show à Marc. Marc, à gauche, Jean, à droite sur cette photo parfaite de Sébastien Arbour, photographe professionnel. (Texte : Aimé Despatis / Photo : Sébastien Arbour, photographe)

Parmi les plus importantes

Le dépôt des états financiers de la 56e année (2006) de la Caisse populaire Desjardins Terrebonne serait incomplet si nous ne notions pas ces données importantes:

- o elle est la PREMIÈRE du réseau pour l'épargne;
- o elle est la TROISIÈME pour le financement;
- o elle est la TROISIÈME au classement pour son réseau au Québec. Notons aussi que contrairement aux caisses du premier et deuxième niveau, qui comptent plusieurs caisses fusionnées, celle de Terrebonne n'est pas dans cette catégorie. (AD)

Vous avez des problèmes avec la CSST, SAAQ, RRQ, IVAC?
Connaissez-vous vos droits?
CDDS conseillers peut vous aider et la consultation est GRATUITE.
Demandez Jean-François Lahala
au 450-878-1823 ou 1-800-862-2867 / www.jffcdds.com

SonoSenS Yvon Martineau
massothérapie Massothérapeute
Offrez à maman une détente bien méritée...
Sur rendez-vous
514 916-SENS (7367)
Certificats-cadeaux disponibles
www.massotherapieosonsens.ca

Dr Nathalie Beaulne
D.M.D., Cert. Ortho
ORTHODONTISTE
1423, Chemin Gascon, Bureau 200
964-7072

PRÉLÈVEMENTS SANGUINS
Pourquoi attendre des heures?
Service à domicile
www.maisonsantelindabedard.com
Prélèvement sanguin...35\$
Analyse d'urine...5\$
Infirmière diplômée
Reçu disponible
Maison de Santé
Linda Bédard 514 702-2853
Les analyses sont réalisées gratuitement dans un établissement public du réseau de la santé.

Institut de beauté
Martine Nadeau enr.
Esthéticienne - Électrologue
Traitements de cellulite - Facial - Électrolyse
Soin de l'acné - Cours de maquillage
Manucure - Pose d'ongles
Épilation
Diplômée en drainage lymphatique par le Dr A. Leduc
1004, Chemin du Côteau, Lachenaie 450 492-5671

MARIER NÉRON
AVOCATES • MÉDIATION
Services de Médiation Familiale
• Garde d'enfant • Partage des biens
• Pension alimentaire • Divorce
Possibilité de séances gratuites et R-D-V en soirée
Sara Néron, avocate et médiatrice accréditée
450 492-6006

OPTOMÉTRISTES
LAMBERT & OPTICIENS
EN VEDETTE des rabais de 20% à 50%
sur toutes les montures de collection
Valide jusqu'au 31 mai 2007
Terrebonne
Les Galeries Terrebonne - 450 471-1668
Mascouche
3080, ch. Ste-Marie, Mascouche - 450 966-1252
Lachenaie
4587, des Fleurs, Lachenaie - 450 654-2851

SOMMAIRE
Revue

DES VRAIES PRIMEURS ET DES VRAIES EXCLUSIVITÉS

DOSSIER EXCLUSIF:
Etudiants au travail.....A-7 à A-10
Provigo de Mascouche :
fermera, fermera pas.....A-12

Nos chroniques
Chronique verte, par Christine Lepage.....A-17
La région en activité,
agenda communautaire.....A-28
J'ai visité, j'ai aimé... Climco.....A-29
Commerce en revue.....A-30
Le tableau indicateur, agenda sportif.....A-35
Les petites annonces.....A-47

Nous
LE CARRÉ CULTUREL ET PATRIMOINE

Stéphanie Lapointe : Propulsée vers un grand voyage
B-1

La part de l'ange d'Adamo
B-3

Nos chroniques du nous
La vie sur scène au TVT.....B-4 et B-5
Sur la scène, agenda culturel.....B-17
Un brin d'histoire, par Aimé Despatis.....B-18
Horoscope, par Robert Gareau.....B-18
Pellicule & pop corn.....B-20
Banc d'essai de La Revue.....B-22
Liberté sauvage.....B-22

Une caisse des plus performantes

La Caisse populaire Desjardins Le Manoir a connu une performance remarquable au cours de l'année financière 2006. Au 31 décembre 2006, l'actif de la Caisse se chiffrait à près de 300 M\$.



Le conseil d'administration de la Caisse populaire Desjardins Le Manoir est demeuré inchangé au terme de l'assemblée générale annuelle. Line Lemelin, Raymond Sauvageau, Alain Tardif, Richard Blais, Robert Bonin, Jean-Marc Brien, Lyne Chauvette, Raymond Lamarche, Claude Paquette et Caroline Normand en font partie.

KARINE COUSINEAU

redaction@larevue.qc.ca

La Caisse a dévoilé, en assemblée générale annuelle, des bénéfices nets de l'ordre de 3 789 822 \$ pour 2006. Après le paiement des impôts, l'affectation de 255 747 \$ à la réserve générale, le projet de versement d'une ristourne de 1,3 M\$ ainsi que le virement provenant du Fonds d'aide au développement du milieu de 250 000 \$, le partage des excédents s'établit donc à 1,9 M\$.

Fière de son engagement dans la communauté, la Caisse populaire Desjardins Le Manoir a décidé de gonfler amplement le montant qu'elle versera au Fonds d'aide au développement du milieu en y investissant 250 000 \$. «C'est cinq fois plus que l'an passé», a indiqué Martin Léveillé, directeur général de la Caisse.

«En tant qu'institution coopérative, votre Caisse veille à ce que ses services vous soient accessibles et accorde la priorité à la satisfaction de vos besoins. D'ailleurs, cette année, le changement de nos heures d'ouverture au secteur caissier a grandement contribué à augmenter l'accessibilité à nos services», a mentionné Line Lemelin, présidente du conseil d'administration de la Caisse.

En croissance

«La Caisse populaire Desjardins Le Manoir en-

registre pour une quatrième année consécutive des résultats financiers exceptionnels. Le développement soutenu des affaires a permis d'accroître l'actif de votre coopérative financière de 9,9 M\$ pour s'établir à 298,7 M\$. À cela, nous devons ajouter 32 M\$ de créances vendues pour répondre aux demandes de prêts hypothécaires, et la croissance globale de l'actif sous gestion a connu en 2006 une croissance remarquable de 20,5 %, a annoncé M. Léveillé.

Au cours de l'exercice 2006, les pertes sur prêts atteignent 284 621 \$ comparativement à 151 166 \$ en 2005, soit une augmentation de 133 455 \$ par rapport à l'an passé. «Ce n'est pas inquiétant vu la croissance importante que la Caisse a connue en 2006», a précisé M. Léveillé.

Les Victoires

Pour une deuxième année, le programme de bourses Les Victoires Desjardins Le Manoir a salué les efforts continus des jeunes de la région au niveau tant sportif qu'académique. Guillaume-Guy Lafleur, Guillaume Simon, Anthony Lafortune et Nicolas Ouellette ont mérité une bourse de 500 \$, tandis que Maxime Guay a décroché une somme de 1 000 \$. «Vous avez donné le meilleur de vous-mêmes cette année, et certains ont eu à relever des défis personnels impressionnants et faire preuve de beaucoup de courage. La Caisse est fière de pouvoir contribuer aux ambassadeurs de demain, déterminés, courageux et remplis de potentiel», a affirmé Line Lemelin, visiblement émue.



Le conseil de surveillance est formé de René Sgroi, Robert Lecavalier, Michel Monette, Jude Normand et Simon Siné, ils sont accompagnés de Martin Léveillé, directeur et de Line Lemelin, présidente.

Un foyer de grande qualité à prix imbattable

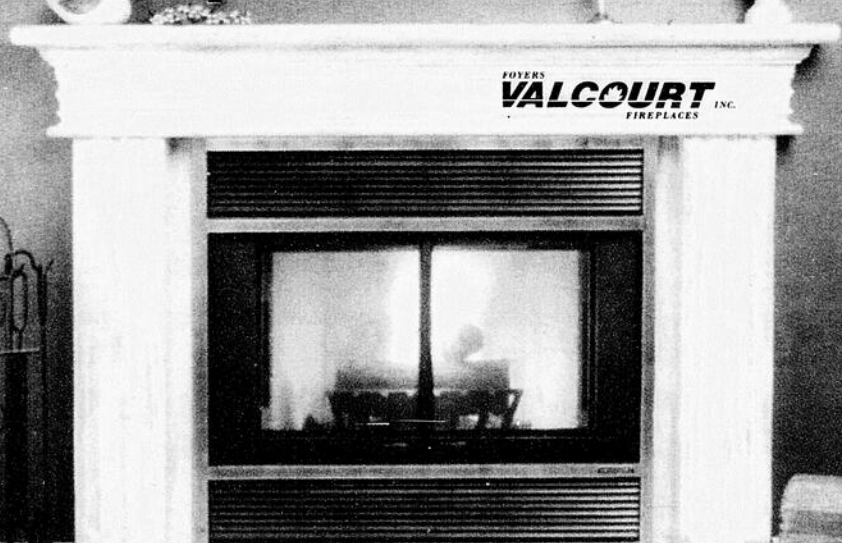

FOYER AU BOIS Modèle FP1

- Construction supérieure - fabriqué avec de l'acier plus épais
- Âtre de plus grande dimension pour une meilleure visibilité
- Caisson entièrement isolé assurant un haut rendement énergétique
- Portes de verre rétractables offrant espace et sécurité
- Récupérateur de chaleur avec soufflerie de 150 CFM pour plus de confort et d'économie
- Disponible en 9 finis différents
- Nombreuses autres caractéristiques uniques

La nouvelle génération de grils!!!



LE GRIL DU GOURMET

Produits lauréats

Caractéristiques :

- 59,000 BTU
- Brûleur à rôtisserie breveté de 14,000 BTU en acier inoxydable
- Grilles réversibles canalisées en acier inoxydable
- 680 pouces carrés de surface de cuisson et support de réchaud supplémentaire
- Étagères de côté repliables SOLIDO
- Allumage électronique
- Couverture en acier inoxydable avec thermomètre intégré
- Garantie à vie limitée ULTRA CHEF



Modèle à pedestal UP405RB

Bois-Gaz-Huile
Poêles-Foyers-Cheminées
Certificat de conformité (Bois)
Financement disponible

DEPUIS 1979

Le Bon Prix
Tous nos produits sont installés par nos professionnels

Maison Chaleur & Confort
Installations chaleur et confort R.B.Q. 8295-2276-24

694, boul. des Seigneurs, Terrebonne (450) 492-2054

LAVAL 21, boul. Curé-Labelle, Ste-Rose • Téléphone (450) 625-5826

www.maisonchaleurconfort.com

Maintenant Ouvert!

PÉPINIÈRE DU QUÉBEC

Engrais à gazon
Vert Éternel
Programme
3 étapes
Couvre 5000 pi²

55.95\$

Engrais à gazon
organique
Gluten de maïs
8.2.4
Sac de 15 kg

29.95\$

Chaux
granulaire
Fafard
Sac de 15 kg

5.95\$

C'est le temps pour votre Huile de dormance

La vraie place du **Vrac** MINI CARRIÈRE

VENEZ CHERCHER
Prix à la verge aux 6 roues aux 10 roues
5 CAMIONS POUR MIEUX VOUS SERVIR
FAITES LIVRER

LIVRAISON

ICI TOUTE NOTRE TERRE EST TAMISÉE
TAMISÉE = QUALITÉ = PÉPINIÈRE DU QUÉBEC

• Terre à gazon (Top soil) tamisée • Poussière de pierre • Terre mixte préparée tamisée
• Pierre 0-3/4 - 3/4 propre • Terre noire tamisée • Sable • Tourbe cultivée

Heures d'ouverture
Lundi au vendredi 8h à 18h
Samedi et dimanche 8h à 17h

1560, Chemin Gascon, Terrebonne • (450) 471-6860



libre opinion

GILLES BORDONADO

gbordonado@larevue.qc.ca

Bonne fête !

A lors que nous fêtons, le mardi 1er mai, la véritable fête des travailleurs, celle célébrée à travers le monde, La Revue publie cette semaine un dossier sur le travail étudiant.

L'enjeu est d'actualité, ici comme ailleurs. Avec une proportion de plus en plus grande de retraités et de semi-retraités, la population active rétrécit comme une peau de chagrin. C'est sans compter que les travailleuses et travailleurs actuels veulent profiter d'une meilleure vie familiale et de loisirs (ou qu'ils l'espèrent, néanmoins). Le travail à temps partiel et la semaine de quatre jours, par choix, se développent chez une main-d'œuvre de tous les âges et même des deux sexes.

Dans une région comme la nôtre, où le chômage frise le plein emploi (4 %), le recrutement d'employés est bien difficile.

Des activités comme le Salon de l'emploi tenu en mars et les Journées de l'emploi qui ont lieu les 16 et 23 mars (La Revue en est partenaire) sont des occasions privilégiées pour les employeurs de trouver la perle rare et pour les travailleurs de trouver l'emploi qu'ils souhaitent à deux pas de chez eux.

Le rôle des étudiants en période estivale est donc essentiel pour le commerce au détail, l'industrie et les entreprises en général. D'où l'acuité du dossier que La Revue vous présente aujourd'hui.

Le phénomène de rareté des travailleurs, comme des étudiants travailleurs, respecte les grands principes de la macroéconomie. La rareté a son prix, et bien des entrepreneurs l'apprendront à leurs dépens s'ils ne s'adaptent pas.

Le bon employé a le choix, c'est lui qui a les

cartes dans son jeu. Par conséquent, l'entreprise ne pourra faire autrement que de s'adapter et de se donner les moyens de conserver ces travailleurs et de s'outiller pour les attirer sous leur toit. Le monde de l'emploi n'aura jamais aussi été favorable aux travailleurs et travailleuses, surtout pour les gens qualifiés et attachés à des valeurs telles que le travail bien fait, le respect des pairs et des normes fixées par les entreprises, et qui s'attachent à l'importance du service à la clientèle.

Un chose est certaine, c'est qu'à vous tous, je souhaite bonne fête!

Bienvenue au sein de l'équipe, Kevin !

Parlant de travailleurs, La Revue en accueillera un nouveau dès demain, jeudi. En effet, le journaliste Kevin Riopel joint les rangs de notre équipe, et je lui souhaite la plus sincère bienvenue. Nous vous le présenterons plus en détails dans notre prochaine édition.

Kevin est l'une des 85 personnes qui ont sollicité l'emploi de journaliste permanent laissé vacant par le départ de notre ami Éric Ladouceur. Je remercie tous les professionnels qui nous ont fait parvenir leur curriculum vitae. Devant la haute qualité des candidats, certains d'entre eux devraient se joindre à l'équipe en tant que pigistes.

L'abondance de candidats montre bien la valeur de Kevin, qui rejoint notre vaillante équipe de rédaction, formée des excellentes journalistes Karine Cousineau, nouvelle rédactrice en chef, Mélanie Savage, dévouée rédactrice des cahiers spéciaux et correctrice, et Isabelle Desmarais, notre petite nouvelle qui brille tant aux entrevues culturelles, notamment. Cette dernière a été nommée à temps plein il y a peu de temps et nous prendrons le temps de vous la présenter la semaine prochaine également.

Je les félicite toutes les trois, ainsi que nos fidèles pigistes, d'avoir tenu le fort depuis le départ d'Éric. Merci à vous tous et bienvenue, Kevin!

Par monts et par vaux...

Cette expression si chère aux randonneurs pédestres (la marche à pied, comme disent certaines gens...) n'a jamais été aussi pertinente pour désigner l'état de la chaussée de la montée Masson... mascouchoise. Des nids-de-poule, des ventres de bœuf et des dos d'âne, toute une basse-cour qui a élu domicile sur le bitume de cette artère centrale de Mascouche.

On a «réparé», bon an mal an, sans pour autant redonner aux automobilistes le confort qu'ils avaient connu au moment de la réfection générale, créant une «montée» à quatre voies, au cours des années 90. Or, depuis ce temps, on s'est acharné à excaver, à remplir, à excaver de nouveau, à remplir encore, et ce, pour satisfaire les nombreuses constructions qui parsèment ce lien routier essentiel au développement

économique et résidentiel de la ville lanadoise.

La qualité douteuse de l'asphalte utilisée et l'expertise déficiente au niveau du compactage ont contribué à rendre la chaussée «cahoteuse» et quasi non-carrossable. Quand on connaît l'utilisation quotidienne de la montée Masson par des milliers de véhicules, sans compter les bouchons de circulation à l'heure de pointe en fin d'après-midi, il serait tout indiqué que la municipalité ait à cœur de remettre en état cette artère capitale de son territoire.

On se targue de considérer la montée Masson comme le pivot routier de Mascouche. Encore faut-il lui rendre toute la noblesse qu'on lui attribue... À quand les «grands travaux de remise à neuf»?

André Côté

Contruable et citoyen mascouchois depuis 31 ans

C'est une preuve d'amour pour la famille FAITES VOS PRÉARRANGEMENTS MAINTENANT

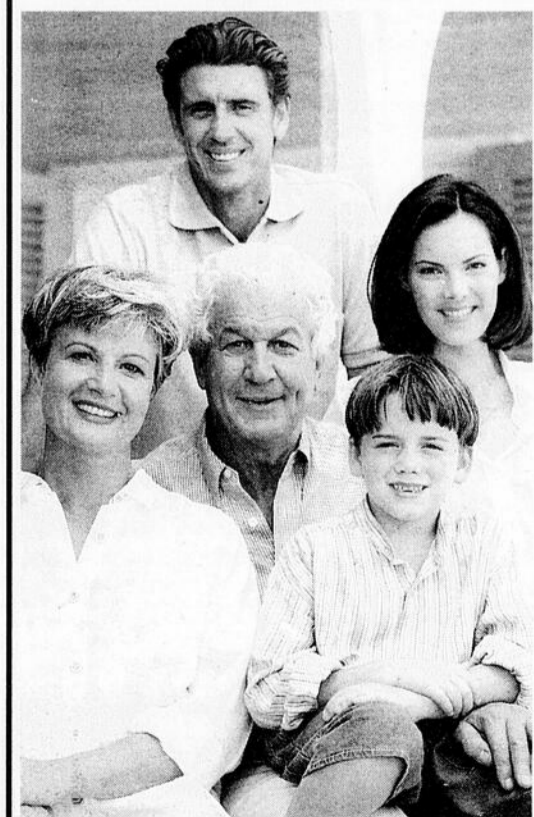

La planification de vos funérailles est l'une des plus belles preuves d'amour que vous puissiez donner à votre famille.

Appelez-nous dès aujourd'hui

Nous pouvons vous aider de façon à ce que votre famille n'ait pas à assumer le fardeau de votre funéraille alors qu'elle est accablée de chagrin.

514-871-2020 ou
1-877-871-2020

LES SALONS FUNÉRAIRES GUAY Inc.

14 salons sur la Rive Nord pour mieux vous servir.

Rosemere • St-Eustache • Mascouche • Terrebonne • Deux-Montagnes • Laval • Labelle
Lannonciation • Mont-Tremblant • Le Gardeur • L'Épiphanie • Mirabel • Oka • Ste-Adèle

ALBI LE GÉANT

LE CONCESSIONNAIRE MAZDA N°1 MONDIAL

L'ÉVÉNEMENT
PASSEZ À LA VITESSE

1^{RE} MENSUALITÉ À NOS FRAIS!

MAZDA 3 BERLINE GX 2007

- Coussins gonflables latéraux
- Rideaux gonflables
- Moteur 2.0 litres de 148 chevaux
- Freins à disques aux 4 roues
- Direction électrohydraulique
- Roues et enjoliveurs de 15 pouces
- Volant inclinable et télescopique
- Radio AM/FM/CD
- ET beaucoup plus...

179\$ Location 48 mois 1265\$ comptant
ou **239\$** Location 48 mois 1100\$ comptant
O* transport O* préparation

MAZDA 5 GS 2007

L'économique
6 passagers

A partir de **1995\$**
ou **229\$** Location 48 mois 1100\$ comptant

MAZDA 6 Berline 2007

23950\$ ET **1.9%** à l'achat jusqu'à 60 mois

MAZDA 6 Berline GS 2006

Climatiseur automatique groupe Sport, tout électrique
8900 kilomètres

TRANSPORT ET PRÉPARATION INCLUS
21500\$ Prix d'achat comptant ou taux d'intérêt régulier

MAZDA 3 GS 5 portes 2007

Coussins gonflables latéraux, rideaux gonflables

225\$ Location 48 mois 1265\$ comptant
ou **1.9%** à l'achat jusqu'à 60 mois

MAZDA 3 GX 2006

Berline moteur 2.0 Litres 5 vitesses, CD
9000 kilomètres

TRANSPORT ET PRÉPARATION INCLUS
14975\$ Prix d'achat comptant ou taux d'intérêt régulier

MAZDA SPEED 3 2007

ROUGE, BLEU ET BLANC EN INVENTAIRE
LA REBELLE DE LA FAMILLE

263 chevaux

MAZDA 3 GX 2007

Climatiseur, CD

Passez l'été au frais

17950\$ A **1.9%** à l'achat jusqu'à 60 mois

MAZDA 3 GT GFX 2007

Climatiseur

22500\$
A **1.9%** à l'achat jusqu'à 60 mois ou **2.9%** à l'achat jusqu'à 72 mois

MAZDA SPEED 6 2006

16000 kilomètres

TRANSPORT ET PRÉPARATION INCLUS
31950\$ Prix d'achat comptant ou taux d'intérêt régulier

B3000 Dual Sport 2007

Moteur V6 climatiseur radio AM/FM/CD

189\$ Location 24 mois 1750\$ comptant

B4000 4x4 2007

Climatiseur

229\$ Location 24 mois 1750\$ comptant

TRIBUTE GX 2008

LE PLUS GRAND CHOIX

269\$ Location 48 mois 1600\$ comptant
1.9%

CX7 GS 2007

TRACTION INTÉGRALE, 5 PASSAGERS

379\$ Location 24 mois 3600\$ comptant
OBTENEZ un taux de financement de 4.9% à l'achat jusqu'à 72 mois

PROGRAMME MAZDA POUR LES DIPLOMÉS

ALLOCATION INCROYABLE POUR VOTRE ÉCHANGE

ÉCHANGE

TOUTES MARQUES ACCEPTÉES

ÉCHANGE DE 5000\$ À 50000\$ 5000\$ DE PLUS

ÉCHANGE DE 50000\$ À 100000\$ 7500\$ DE PLUS

ÉCHANGE DE 100000\$ À 300000\$ 10000\$ DE PLUS

PRÉSENTEZ CE COUPON LORS DE L'ÉVALUATION DE VOTRE VÉHICULE

Autoroute 640, sortie 44 à Mascouche à côté de l'aéroport

450 474-5555 514 722-5555

À ce qu'il paraît, les jeunes auront l'embaras du choix pour se trouver un emploi cet été.

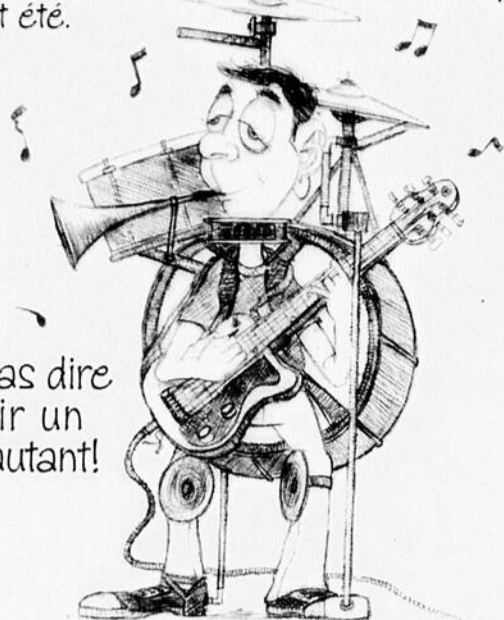

...Ce qui ne veut pas dire qu'il faille devenir un workaholic pour autant!

Delvaux

Une journée dédiée au développement durable

Le Comité de développement social des Moulins (CDS des Moulins) invite les divers acteurs des organismes communautaires, publics, privés ainsi que les élus et les citoyens à une deuxième rencontre de réflexion portant sur le développement durable dans la MRC Les Moulins.

Cette rencontre d'une journée aura lieu le 9 mai au Pavillon André-Guérard, 3425, rue Camus, à Terrebonne. Elle fait suite à la première qui s'est tenue le 11 mai 2006 au Centre Angora et dont l'objectif était de sensibiliser les différents intervenants ainsi que la population au développement durable, et qui avait permis de faire un premier exercice de réflexion sous le thème «Rêver la MRC Les Moulins en 2021».

La première rencontre a permis de dégager une certaine vision de ce que pourrait être la MRC dans 15 ans. La deuxième rencontre permettra d'identifier ensemble les forces et les limites de la communauté, ainsi que les problèmes perçus et observables au niveau économique, écologique, social et culturel. Les participants seront invités à entendre des conférences de la MRC qui présenteront des enjeux économiques, écologiques, sociaux et culturels, ainsi qu'à échanger sur ces problèmes lors d'ateliers de discussion.

Les participants doivent s'inscrire auprès du Carrefour jeunesse-emploi des Moulins. Des frais d'inscription de 15 \$ sont exigés (collations et repas compris). Pour information et inscription, contactez Diane Hamelin au 450 492-0088.



faits & gestes

AIMÉ DESPATIS

www.larevue.qc.ca

La population de Terrebonne : 92 972 ou 94 703 ?

Il y a une différence de 1 931 personnes entre les statistiques de la population de la ville de Terrebonne émanant des bureaux de Québec et d'Ottawa selon les derniers chiffres officiels consultés par notre journal.

Les données du recensement de l'année 2006 par Statistique Canada révèlent une population de 94 703 pour les trois an-

ciennes villes fusionnées, soit Lachenaie, La Plaine, Terrebonne.

Par ailleurs, en décembre 2006, la Gazette officielle de Québec dans sa liste des villes de la province notait que la ville de Terrebonne fusionnée comptait une population de 92 972 personnes.

Une telle différence a-t-elle une influence sur les allocations ou subventions versées aux villes? Ou bien c'est le chiffre du Québec qui prime?

Le nouveau pont portera le nom de « Sophie-Masson »

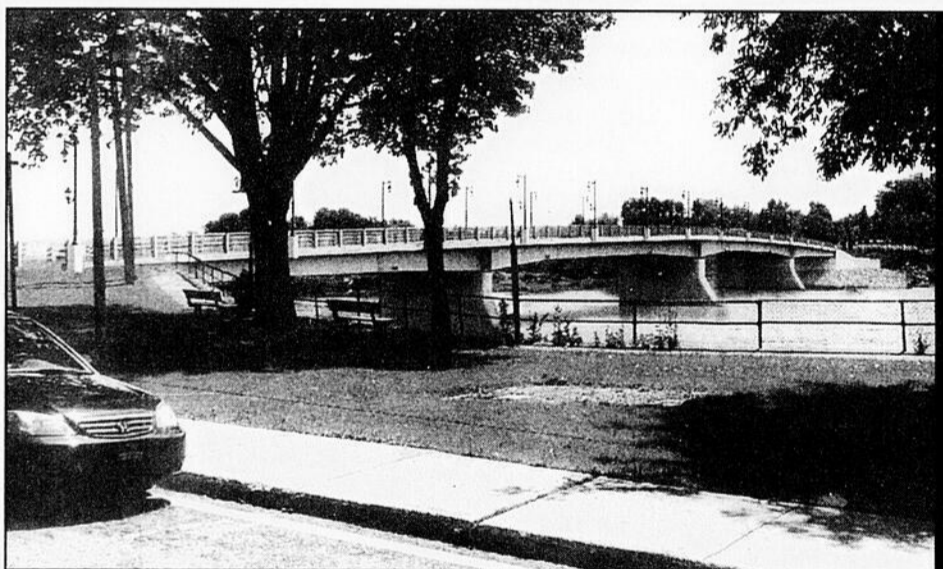

À lire dans «Brin d'histoire»

Nos lecteurs pourront lire un article sur la nouvelle appellation du pont actuellement en construction dans notre chronique «Brin d'histoire», dans le cahier B.

Au cours de l'assemblée extraordinaire du conseil municipal de Terrebonne, le lundi soir 23 avril, il a été accepté qu'une demande soit faite à la Commission de toponymie du Québec d'agréer le nom de «Pont Sophie-Masson» pour le nouveau pont qui sera inauguré à l'automne 2007.

Cette appellation, qui a aussi été acceptée par le conseil municipal de Laval, honorerait le

nom de la grande dame qui présida, au décès de son mari, le seigneur Joseph Masson, en 1847, aux destinées de la seigneurie de Terrebonne, et ce, jusqu'à son décès en 1884.

Il a été noté par le conseil que les noms des anciens députés du comté de Terrebonne Raymond Préfontaine (Ottawa) et Jean Prévost (Québec) ne sont plus appropriés à la fermeture définitive de la structure du «vieux pont», construit en 1907 et qui a été en usage durant un siècle.

Profitez du printemps

Le mois de mai arrivé, le député Roger Gaudet invite les citoyennes et citoyens à profiter du printemps, entre autres, pour faire de bonnes actions dans leur milieu.

D'entrée de jeu, le représentant des électeurs de Montcalm souligne sa participation aux activités spéciales dans le cadre de la Semaine de l'action bénévole dans la MRC Les Moulins : «Je félicite aussi tous les bénévoles que mon équipe et moi avons eu l'occasion de voir à l'œuvre lors de la Semaine de l'action bénévole, du 15 au 21 avril. Cette activité nous a permis de voir à quel point vous êtes essentiels à la société québécoise. Un gros merci au Centre d'action bénévole des Moulins pour son accueil.»

Dans cette même visée communautaire, M. Gaudet avise tous les aînés de la région qu'il est temps de s'inscrire au programme «Nouveaux horizons 2007-2008». Les documents seront acheminés aux associations d'aînés. «Si vous ne faites pas partie de l'un de ces clubs et que vous avez un projet, veuillez communiquer avec mon adjoint Réjean Francoeur au 450 474-1044 pour obtenir des informations. Bonne chance avec vos projets!» lance le député.

Dans un ton plus léger, il termine ainsi : «Avec le printemps arrive le mois de mai, qui est le mois de l'éducation physique. Je vous encourage donc à sortir prendre des petites marches de santé.



Le député de Montcalm, Roger Gaudet, a pris part à la Semaine de l'action bénévole. On le voit ici avec Robert Désy au centre communautaire Les Amis de Lamater.

C'est aussi le mois de l'arbre et des forêts, alors je vous incite à faire votre part en plantant un arbre. En plus d'embellir votre milieu, vous poserez un geste concret pour l'environnement.»

Viens découvrir la rivière et ses multiples richesses

Suite de la page A1

«Je suis heureux de procéder aujourd'hui au lancement des activités du parc de la Rivière. C'est particulièrement intéressant de voir aboutir un projet dont on rêvait depuis des années. La rivière des Mille-Îles est une grande richesse. Nous voulons offrir à toute notre population la chance de la découvrir et de la redécouvrir, et sensibiliser davantage chacun d'entre nous sur l'importance de préserver notre milieu», a déclaré le maire de Terrebonne, Jean-Marc Robitaille.

Un parc nature

Le parc de la Rivière compte depuis peu une tour d'observation ainsi qu'un sentier sur pilotis. On pourra y pratiquer l'ornithologie, l'astronomie, l'horticulture et l'écologie. Des randonnées guidées en rabaska, en kayak et en skiff seront offertes. «De plus, la présence cet été sur les lieux de la Patrouille environnementale permettra de sensibiliser davantage la population, et en particulier les jeunes, à l'importance de prendre le virage environnemental», a dit Jean-Luc Labrecque, président de la Commission de la gestion et de l'entretien du territoire, de l'environnement et du patrimoine de la Ville de Terrebonne.

Un investissement majeur

La Ville de Terrebonne a investi jusqu'à maintenant 275 000 \$ dans le parc de la Rivière. Elle a également bénéficié d'une aide financière de la Communauté métropolitaine de Montréal (CMM) et du ministère des Affaires municipales et des Régions (MAMR) de 189 000 \$ chacun.

Les 652 000 \$ investis ont servi à la réalisation de la phase II du parc de la Rivière. La Ville pourrait réaliser une troisième phase d'aménagement et d'agrandissement.

Un parc animé

C'est le Groupe Plein Air Terrebonne (GPAT) qui aura le plaisir d'animer le parc de la Rivière. «Pour nous, il s'agit d'un deuxième terrain de jeu. Nous croyons au projet du parc de la Rivière, et je jure que si nous ne remplissons pas notre mandat, on me donnera mon 4 %», a affirmé André Hamel, président du GPAT, visiblement heureux du lancement des activités. De nombreux organismes municipaux se joindront au GPAT pour offrir leur expertise.

Le GPAT vous invite à venir découvrir le parc et ses richesses lors de la journée portes ouvertes du 27 mai, de 11 h à 17 h.

la Revue
LE MONDE DES BÉNÉVOLES D'ACTION

Président-directeur général
Gilles Bordonado

Téléphone
450 964-4444

Télexcopieur
450 471-1023

Internet
www.larevue.qc.ca

PUBLICITÉ
Directeur développement
Daniel Soucy

Coordonnatrice événements spéciaux
Vivianne Morin

Coordonnatrice aux ventes
Lise Bourdages

Reflet économique
Nicole Boisvert
Francine Genest

Représentants
Jocelyne Fontaine
Paul Laverdière
Yves Chamberland
Francine Genest
Daniel Soucy
Pierre Gauthier
Julie Gordin
Valérie Gemme

Guide des Adresses
Mireille Cyr
Vivianne Morin

Réception/
Petites annonces/Archives
Manon Caouette
Carole Cyr
Annie Perron
Monique Deslauriers

Comptabilité
Lise Caron

Infographie/typographie/montage
Compo-Max Inc.
Marcelle Hayes

Distribution
Publi-Sac Laurentides
437-8779

Imprimerie
Imprimerie Transmag

TIRAGE 50 800

LA REVUE, journal hebdomadaire, est publiée par LA REVUE de Terrebonne inc. 231, rue Ste-Marie à Terrebonne, province de Québec (Code postal: J6W 3E4) et imprimé par l'imprimerie Transmag.

Nos bureaux sont ouverts du lundi au vendredi de 8h30 à 17h. Dépôt légal à la Bibliothèque Nationale du Québec. Distribué gratuitement dans les municipalités de Terrebonne, Lachenaie, Mascouche, La Plaine, Saint-François (Laval), et dans des dépôts de journaux de la région ainsi que de Bois-des-Filiers. Coût de l'abonnement (6 mois): Canada 75\$, États-Unis 125\$, Étranger 175\$. Tous droits réservés. La reproduction des textes d'information et d'annonces publicitaires est interdite à moins d'une autorisation écrite du directeur. Envoi de publication canadienne #0556971.

L'emploi étudiant en croissance

Dès l'âge de 16 ans, la majorité des jeunes pensent à faire leur entrée sur le marché de l'emploi. La plupart des jeunes travailleurs conjuguent leurs études au travail à temps partiel, une réalité qui tend à prendre de l'ampleur d'année en année.

KARINE COUSINEAU

redaction@larevue.qc.ca

Une majorité de jeunes ont un emploi rémunéré pendant leurs études. Selon Emploi-Québec, le taux d'emploi des 15 à 24 ans a progressé de façon notable entre 1997 et 2005. Il a atteint 57,3 % en 2005. De 1985 à 2005, le taux de fréquentation scolaire chez les 15 à 24 ans est passé de 47,1 % à 62,4 %.

Depuis 2000, la proportion du travail à temps partiel semble s'être stabilisée autour de 18 %. Le travail à temps partiel est dominé par les femmes et les jeunes. Chez les jeunes, cette proportion, après avoir plafonné au cours des années 1990, a crû au cours des dernières années, pour s'établir à 45,8 % en 2005.

«La majorité des étudiants qui travaillent occupent des postes à temps partiel dans des entreprises de services comme les commerces de détail, la restauration et dans des emplois saisonniers comme les clubs de golf et les crémeries. Je remarque également que la plupart des jeunes débutent par un emploi d'été et qu'ils continuent ensuite à travailler à temps partiel tout au long de leur année scolaire», fait savoir Diane Hamelin, directrice générale du Carrefour jeunesse-emploi des Moulins.

«Avec le désir de consommation qui est de plus en plus fort dans notre société, le travail étudiant est une réalité qui va en croissant. Les jeunes aiment avoir leur autonomie financière, et c'est correct, puisque le travail leur permet de développer d'autres compétences», ajoute Mme Hamelin.

En 2003, la majorité de toute la population étudiante canadienne fréquentait l'école (82 %). De ce groupe, 35 % des jeunes travaillaient également à temps partiel, tandis que 2 % avaient un emploi à temps plein, selon les statistiques compilées par le gouvernement canadien.

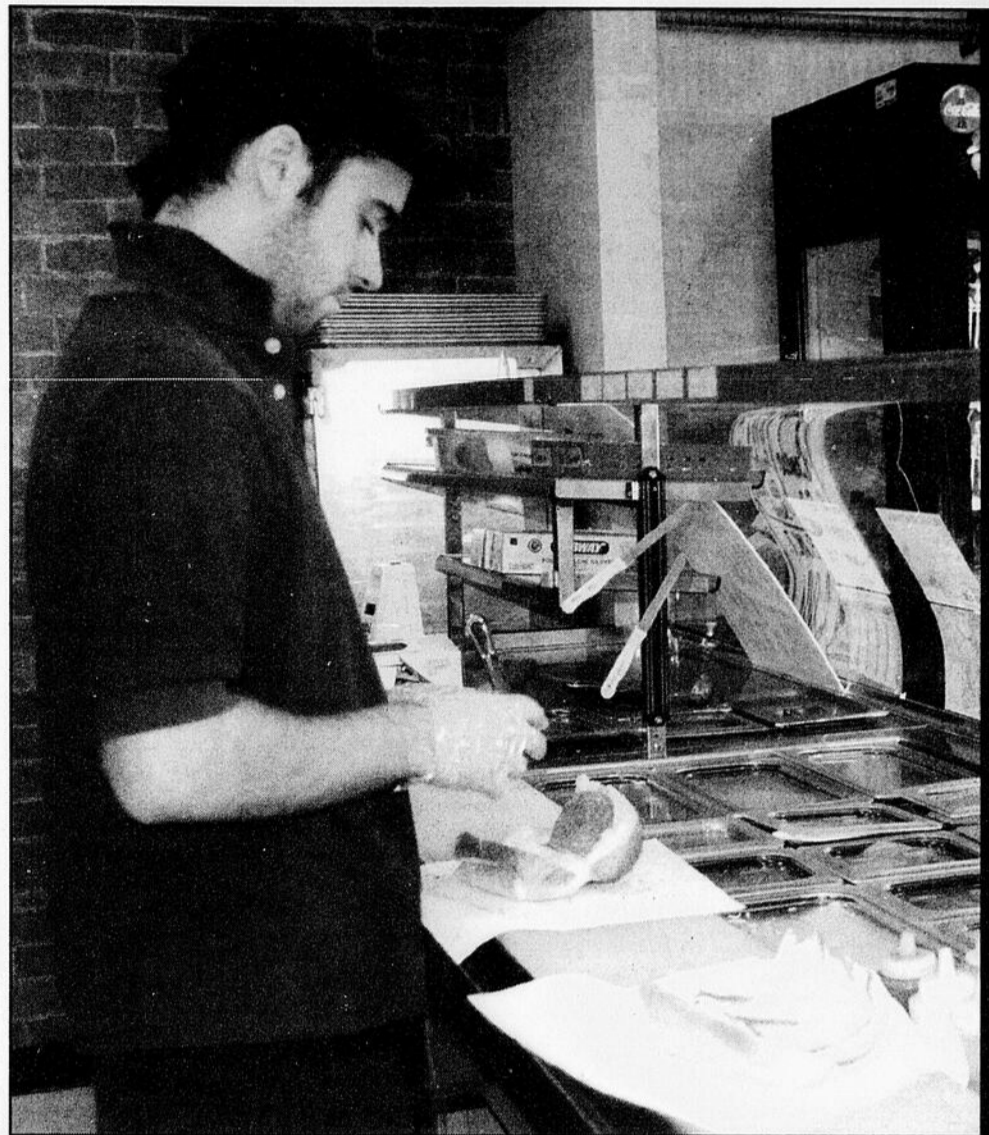

Depuis 2000, la proportion du travail à temps partiel semble s'être stabilisée autour de 18 %. Le travail à temps partiel est dominé par les femmes et les jeunes. Chez les jeunes, cette proportion, après avoir plafonné au cours des années 1990, a crû au cours des dernières années, pour s'établir à 45,8 % en 2005.

Une main-d'œuvre recherchée

Suite de la page A-1

Si le secteur du commerce de détail est un lieu de prédilection pour la main-d'œuvre étudiante, la restauration est un autre créneau de choix. La pâtisserie St-Hubert de Terrebonne est friande de main-d'œuvre étudiante. «Nous embauchons annuellement 50 étudiants, et 70 % de notre équipe est composée d'étudiants du secondaire et du postsecondaire», indique Martin Gaudet, gérant du restaurant. En moyenne, les jeunes restent en poste pour une durée de huit mois à un an.

«Pour nous, ils représentent une excellente main-d'œuvre, puisque leurs heures de disponibilité concordent avec nos moments les plus occupés», affirme M. Gaudet. Toutefois, il remarque un certain manque d'intérêt de la part des jeunes pour leur emploi. «Peu de jeunes s'investissent à long terme. Il est tellement facile pour eux d'obtenir un emploi qu'ils n'hésitent pas à quitter pour tenter d'autres expériences», ajoute-t-il.

Pour le restaurant McDonald's de Terrebonne, 80 % des employés sont des étudiants. «Chaque année, nous embauchons 40 nouveaux jeunes. Il y en a quelques-uns qui restent très peu longtemps parmi nous, mais la majorité d'entre eux restent tout le long de leurs études», précise Stéphanie Potvin, première assistante. En moyenne, les jeunes travailleurs passent 15 heures par semaine chez McDonald's. «Nous recherchons des jeunes ponctuels,

autonomes et réveillés parce que nous travaillons sous pression», renchérit-elle. Il est d'ailleurs connu pour plusieurs employeurs que les jeunes qui ont travaillé dans la chaîne McDonald's sont des travailleurs aguerris. «Nous engageons dès l'âge de 15 ans et nous aimons donner une première chance aux jeunes», confie Mme Potvin.

Avantages et désavantages

Pour Stéphanie Potvin, le travail étudiant signifie également que l'employeur doit s'adapter à des changements d'horaire de dernière minute. «Il est facile pour nous d'accueillir un employé qui a à étudier pour un examen, mais lorsqu'on le sait à la dernière minute, c'est un peu plus difficile», indique-t-elle.

Chez Pharmaprix de Mascouche, 50 % de l'équipe est étudiante. «Notre équipe est assez stable et notre taux de roulement est bon. Les jeunes restent longtemps en emploi chez nous», affirme Simon St-Onge, assistant-gérant.

Pour Maude Dagenais, chef des ressources humaines chez Zeller's de Terrebonne, les étudiants apportent une toute nouvelle dynamique à l'entreprise. «Chaque étudiant amène du renouveau, et c'est un bel échange entre les employés à temps plein et à temps partiel», mentionne-t-elle. Pour elle, le seul désavantage que représente l'embauche d'étudiants est le roulement de personnel.

On fête à l'année au Bistro McTavish

Le seul endroit au coeur du Vieux-Terrebonne où l'on boit, mange et se divertit sept jours par semaine. Les femmes sont privilégiées les lundis puisqu'elles obtiennent le repas gratuit, en plus de la présence du réputé DJ Godmix tous les vendredis. La clientèle profite de trois écrans géants pour les événements sportifs, et il est également possible de réserver le salon privé du second étage pour des fêtes privées.

Pour obtenir plus de renseignements visiter le site www.mctavishbistro.com

Vieux-Terrebonne
McTAVISH
ATMOSPHÈRE ET BON GOÛT

Centre St-Benoît

Salles à louer
pour tous genres
d'événements et de réceptions
Capacité 30 à 250 personnes
Location : 1 jour ou 1 an et +

450 477-1721

CESSEZ DE FUMER

au Laser Doux
RÉDUISEZ ALCOOL
ET DROGUES

• Sans douleur • Sans aiguille
• Sans effet secondaire

Prenez votre santé en main!

UN PROCÉDÉ dérivé de L'AURICULOTHÉRAPIE
réussite de 95 %

• Coupe-stress • Nutrition
• Antirides • Perte de cheveux • Coupe-faim

Nicole Joncas N.D., membre O.N.Q. Inc.
Reçu pour assurances, impôts

Centre du LASER SANTÉ INC.
450 581-9336 • 514 236-7829

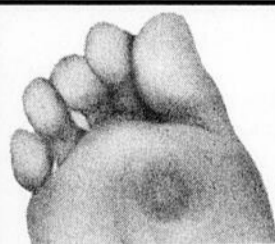

Callosité

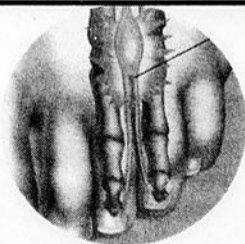

Névrome

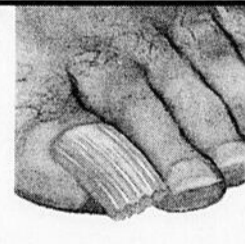

Mycose d'ongle

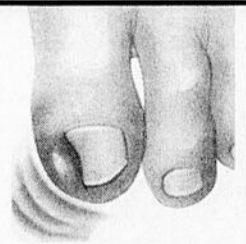

Ongle incarné

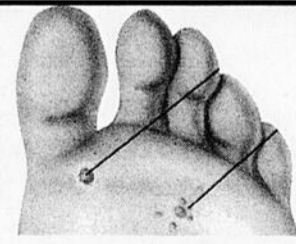

Verrues



Pied creux

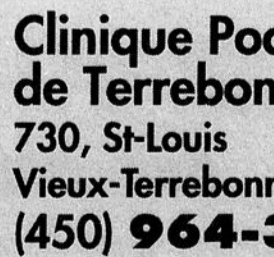

Épine de Lenoir

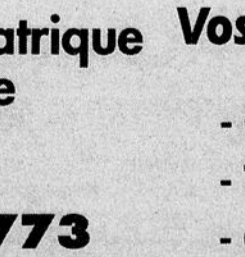

Fasciite

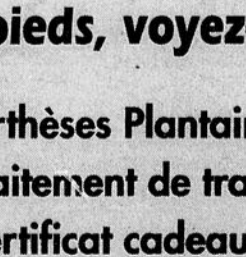

Tendinite

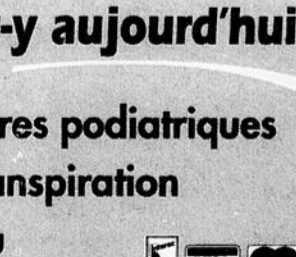

Pied plat

Clinique Podiatrique de Terrebonne Vos pieds, voyez-y aujourd'hui!

730, St-Louis
Vieux-Terrebonne
(450) 964-3773

- Orthèses Plantaires podiatriques
- Traitement de transpiration
- Certificat cadeau



L'entrepreneuriat en version jeune

L'esprit d'entrepreneuriat n'appartient pas qu'aux adultes. Certains jeunes au leadership marqué, comme Vanessa Tagliabracci, de Mascouche, préfèrent fonder leur propre entreprise plutôt que de distribuer leur curriculum vitae. Depuis l'âge de 13 ans, Vanessa possède son propre studio de pose d'ongles dans le sous-sol de ses parents.



KARINE COUSINEAU
journaliste@larevue.qc.ca

«À 13 ans, j'avais envie de travailler, d'avoir un métier. Je voulais être un peu plus indépendante et avoir mon argent de poche. Ma mère m'a proposé de suivre un cours en pose d'ongles», raconte Vanessa.

Après avoir réussi avec succès son cours, Vanessa a décidé de se lancer en affaires et d'ouvrir son propre studio de pose d'ongles dans le sous-sol de la maison familiale. Elle a fait im-



Certains jeunes au leadership marqué, comme Vanessa Tagliabracci, de Mascouche, préfèrent fonder leur propre entreprise plutôt que de distribuer leur curriculum vitae. Depuis l'âge de 13 ans, Vanessa a son propre studio de pose d'ongles dans le sous-sol de la maison familiale.

primer des cartes professionnelles, a équipé son studio, puis elle a accueilli ses premières clientes. «J'ai commencé par recevoir des membres de ma famille et des amies, et ensuite le bouche-à-oreille s'est fait et j'ai commencé à avoir des clientes régulières», mentionne Vanessa.

En plus de travailler une douzaine d'heures par semaine, Vanessa poursuit ses études à l'école secondaire. Organisée, la jeune femme arrive à bien gérer son temps. «Habituellement, je prends des clients vers 19 h, après avoir terminé

mes devoirs. J'essaie de gérer mon temps pour y arriver. Quand j'ai trop de clientes en soirée, je vais en récupération le lendemain», ajoute-t-elle.

Déjà, à l'âge de 15 ans, Vanessa a la bosse des affaires, réussit à administrer son propre commerce, et fait preuve d'autonomie et d'une maturité hors du commun.

Toutefois, partir son entreprise n'aura pas été facile. «Comme j'avais seulement 13 ans, les gens ne me prenaient pas vraiment au sérieux», indique-t-elle.

«Les gens me regardaient bizarrement. Ils pensaient que j'utilisais ma fille! On a subi du jugement, mais c'est elle qui voulait faire ça et moi, je l'ai encouragée», mentionne Dominique Olivier, la maman de Vanessa.

«J'aime ce que je fais. J'aime embellir les gens et voir le résultat. C'est agréable de les voir satisfaits», soutient la jeune manucure, qu'on peut joindre au 450 474-0411 ou au 514 347-4944.

UN MOT DU PHYSIO

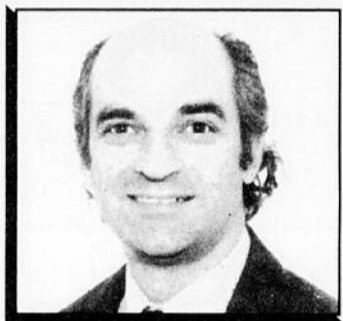

René Joyal PH.T.

LA BICYCLETTE

La bicyclette peut être source de blessure lors de chute, collision ou si vous ne progressez pas vos distances et votre vitesse lentement.

Conseil: pour les longues randonnées, changez régulièrement la position de vos mains sur le guidon.

Le port du casque est essentiel.

Pour plus d'informations
**Physiothérapie
René Joyal**

579, boul. des Seigneurs
Terrebonne • 450 492-4787

1025, montée Masson
Mascouche • 450 966-6130

www.physioprj.com



Aide à l'emploi

À l'échelle locale, provinciale et nationale, plusieurs programmes aident les étudiants à décrocher un premier emploi et à acquérir de nouvelles compétences. Pour donner un coup de pouce aux jeunes de la région présente en recherche d'emploi, La Revue présente quelques-uns de ces programmes.

KARINE COUSINEAU

redaction@larevue.qc.ca

Placement étudiant du Québec

Le Placement étudiant du Québec aide les étudiants et étudiantes à intégrer le marché du travail. Le programme leur offre des moyens pour faciliter leur recherche d'emploi ou de stage, le plus souvent dans leur domaine d'études.

De plus, il donne aux employeurs un moyen gratuit et facile d'accès pour afficher et gérer leurs offres d'emploi destinées à la main-d'œuvre étudiante.

Aussi, le Placement étudiant du Québec répond aux besoins en main-d'œuvre étudiante de la fonction publique québécoise, des entreprises privées et des municipalités. Son fonctionnement s'apparente à celui d'un service de recrutement

et de placement de personnel. Au service de la clientèle étudiante et des entreprises depuis 35 ans, il a permis à plus d'un demi-million d'étudiants et d'étudiantes de faire leurs preuves. Les jeunes de la région ont accès au Placement étudiant du Québec en ligne au: www.emploiudiant.qc.ca.

Desjardins jeunes au travail

Desjardins jeunes au travail permet à des jeunes âgés de 15 à 18 ans de la région de décrocher un premier emploi d'été. Cette expérience leur offre la chance d'acquérir de nouvelles compétences, d'identifier plus clairement leur choix professionnel, de se responsabiliser et d'obtenir une certaine autonomie financière. Les étudiants admissibles doivent obligatoirement résider dans la MRC Les Moulins. De plus, ils ne doivent posséder aucune expérience de travail significative et doivent être disponibles pour la période estivale complète. Pour plus de renseignements, contactez le Carrefour jeunesse-emploi des Moulins au 450 492-0088.

Emploi d'été Canada

Jeunesse Canada au travail (JCT) est une initiative qui permet à ceux et celles qui font des études secondaires et postsecondaires de se trouver un emploi d'été qui les aidera à acquérir

des compétences dans les secteurs du patrimoine, des langues officielles et de la culture. Aux diplômés des collèges et des universités, JCT propose un stage qui leur permettra d'acquérir des compétences et des habiletés axées sur la carrière pour faire la transition au marché du travail ou gagner de l'argent pour pouvoir poursuivre leurs études. Pour plus de renseignements, consultez le site Web de Services Canada au www.servicecanada.gc.ca.

Coopérative jeunesse de services

La Coopérative jeunesse de services (CJS) regroupe une quinzaine de jeunes âgés de 14 à 17 ans. Pendant la période estivale, ils se réunissent pour créer leur emploi. Ils offrent par exemple des services de peinture, de tonte de gazon et de travaux d'entretien.

Le groupe de jeunes fait l'expérience de la gestion d'une entreprise coopérative. Ils font le choix du type de services offerts, effectuent la répartition des tâches et des responsabilités. Ils s'initient ainsi à l'exercice démocratique du pouvoir, à la gestion coopérative et au marché du travail.

Pour plus d'informations, voyez la rubrique CJS sur le site du Regroupement québécois des coopérateurs et coopératrices du travail au www.rqct.coop.

MAIGRIR ET VIVRE EN SANTÉ

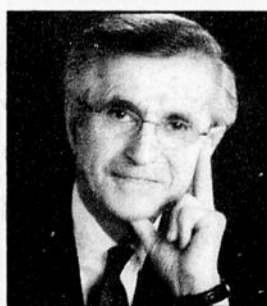

J.M. Marineau m.d.
Omnipraticien
Consultant pour diverses cliniques

MINCEUR D'ÉTÉ SE PRÉPARE EN MAI

CE BEAU ET DOUX MOIS DE L'ANNÉE QUI PRÉCÈDE LES CHALEURS DE L'ÉTÉ EST SOUVENT UNE SOURCE D'ANGOISSE POUR PLUSIEURS D'ENTRE VOUS PUISQU'EN VOUS DÉCOUVRANT D'UN FIL, VOUS POUVEZ FAIRE APPARAÎTRE, AUX YEUX DE TOUS, DES FORMES GÉNÉREUSES ET OPULENTES ?

TOUT D'ABORD, LA MOTIVATION

Il ne sert à rien de sauter à pieds joints dans les régimes si, au départ, on n'est pas sérieux et si on n'a pas l'intention ferme de changer ses habitudes alimentaires et son mode de vie.

ENSUITE, LA DIÉTÉTIQUE

Les mauvais régimes provoquent très rapidement des lassitudes, des fatigues et des sensations de faim. Or, pour qu'un régime amaigrissant soit sans danger, la quantité et la qualité des protéines apportées à l'organisme sont primordiales.

LE RÉGIME BASSES-CALORIES

SI VOUS N'AVEZ QUE 10 OU 15 LIVRES À PERDRE, VOUS AVEZ LE TEMPS d'ici l'été d'atteindre votre poids santé à l'aide de ce régime. Cependant, je vous conseille de consulter votre médecin ou une diététiste afin d'obtenir toutes les directives nécessaires à la bonne marche de votre cure d'amaigrissement.

LE JEÛNE PROTÉINÉ

Si, à l'approche de l'été, vous avez plus de 20 livres à

perdre, ce régime, suivi sous surveillance médicale, peut devenir une solution intéressante. Cette méthode permet DE PERDRE RAPIDEMENT VOTRE SURPLUS DE POIDS À UN RYTHME DE 15 À 20 LIVRES PAR MOIS. Avant de suivre ce régime, votre médecin vous expliquera non seulement ses nombreux avantages, mais aussi ses indications, ses limites, le peu de risque qu'il comporte et son taux de réussite à long terme.

L'ACTIVITÉ PHYSIQUE

L'inactivité demeure une très grande responsable de l'accumulation du surplus de graisse. Bouger est tellement important que SEULES LES PERSONNES QUI VONT SE BÂTIR UN PETIT PROGRAMME DE DÉPENSE ÉNERGÉTIQUE QU'ELLES ADOPTE- RONT TOUTE LEUR VIE, CONSERVERONT LEUR POIDS SANTÉ.



Sylvain Lavergne
Agent immobilier agréé
514.993.2020

La Capitale Distinction
1000-1000-1000

Les **Divins Chocolats**
de Sandra

La chocolaterie artisanale
820, St-François-Xavier
Vieux-Terrebonne
471-9275

OUVERT AU PUBLIC
FABRICANT DE MATELAS & LITS AJUSTABLES

LES MATELAS À L'HORIZONTAL

Pour un confort personnalisé!

3469 BOUL. DES ENTREPRISES TERREBONNE
(450) 477-5538 LIGNE SANS FRAIS 1-800-667-3689
www.matelasalhorizontal.com

Changement d'huile Sans rendez-vous

Lub Express

www.lubexpress.ca

1417, chemin des Anglais, 450 961-9274
Terrebonne (coie 440)

DES **SEIGNEURS**

Ford

893, Léon-Martel

coin Des Seigneurs et Montée Masson
www.dsford.com
450.471.6601

CONCOURS la Revue
L'HEBDO DES GENS D'ACTION

Gagnez
VOTRE aménagement paysager
5000\$ DE PRIX À GAGNER!
DU 2 MAI AU 23 MAI 2007

25 fois Lauréats
Paysagiste **Andryves**
AMÉNAGEMENT COMPLET • PAYS UNIFORME
450 474-4618
www.andryves.com

Pour courir la chance de gagner un magnifique aménagement paysager, procurez-vous un coupon de participation aux bureaux de La Revue ou chez un marchand participant.

Complétez le coupon et déposez-le dans la boîte prévue à cet effet. Les règlements du concours sont disponibles à La Revue.

Le tirage aura lieu à La Revue le 1^{er} juin 2007 à 15h.

Hebdo La Revue
231, rue Sainte-Marie, Terrebonne
(Québec) J6W 3E4
450 964-4444
www.larevue.qc.ca

ANIMALERIE BOUFFE-TOUT

Tonte et toilettage
Service complet pour chiens et chats

- Coupe de griffes
- Chiens, chats, oiseaux, rongeurs, reptiles
- Sans anesthésie
- Vider glanées modernes
- Taille de visage soignée
- Poil en dessous des pattes
- Taille d'ailes
- Traitement contre les puces
- Épilation + nettoyage d'oreilles

978, boul. Moody, Terrebonne
(Entre des Seigneurs et St-Louis)
450 961-4999

LES DÉPANEURS **BON SOIR**
TOUJOURS PRÈS DE VOUS

Maintenant ouvert à partir de 5h a.m. du lundi au vendredi
4 litres de lait au prix minimum permis par la loi!

DÉPANEUR RICHARD PATENAUDE

2685B, Ste-Marie Tél.: 474-2415
À côté du Restaurant l'École de Mascouche, Mascouche Fax: 474-6274

Restaurant **Le Petit)élice**
Déjeuner & dîner

Le restaurant qui vous sert de **VRAIS PETITS DÉLICÉS**

OUVERT 7 JOURS PAR SEMAINE
LUNDI AU SAMEDI: 8h00 à 15h00 / DIMANCHE 7h00 à 14h00
1100 Montée Masson, Mascouche J7K 2L8
Tél.: 450.474.5982

Pharmacie **Pierre Bélanger** affiliée à **Familiprix**

Pierre Bélanger, pharmacien homéopathie

HEURES D'OUVERTURE
Lundi au vendredi 8h à 21h
Samedi 9h à 17h
Dimanche 10h à 17h

3395, boulevard de la Pinière, Terrebonne
Tél.: (450) 477-7979 Téléc.: (450) 477-0279

La seule vraie Pizzeria Napoléenne à Terrebonne depuis 1971

PIZZERIA NAPOLÉO RESTAURANT

Spécialités: PIZZA - PÂTES - SOUS-MARINS
SALLE À MANGER - LIVRAISON - COMPTOIR

794, boul. des Seigneurs, Terrebonne
Tél.: 450 471-9211

la Revue

Participez nombreux
450 964-4444

Provincial Informatique

AMD 64 Bureautique
OPÈRE PAR BYTE-MOBILE Inc. •

625\$

Tout équipé avec graveur DVD et Windows Vista

450 961-3280

Image à titre d'information. Écran et taxes en sus.

L'ENTREPÔT FOLIE

LA PLAINE 1465, montée Major (450) 968-0227
ST-LIN/LAURENTIDES 1072, St-Isidore (450) 439-8018
JOLIETTE 990, rue Papineau (450) 760-2222

Cadeaux Jouets Artisanats Articles scolaires etc.

Nouveauté toutes les semaines

BUSTRO

450-739-0116

avec le traiteur celle avec menu personnalisé

717 boul. des Seigneurs, Terrebonne

CLUB PISCINE

FITNESS

N'oubliez pas aussi notre centre de liquidation

2 Piscines Tropicana

3255, boul. de la Pinière, Terrebonne
(450) 477-0865

Bruno Lapierre DENTUROLOGISTE

4530, rue d'Angora, Terrebonne
450 471-7658

Peintures **DES SEIGNEURS**
POUR UN SERVICE TOUJOURS À LA HAUTEUR

ME SICO sikkens 6000

550, boul. des Seigneurs, Terrebonne
450 492-0880

Ils sont de retour!
Sandwich ou spaghetti à la viande fumée

2.5\$

Reservez dès maintenant pour la fête des mères

NICKELS 1092, boul. Moody, Terrebonne
Tél.: 450 471-5388

2

2

2

Encadrer les travailleurs

Question de former de jeunes travailleurs avisés, La Revue vous résume les principales normes les encadrant.

Depuis le 1er mai 2006, les taux du salaire minimum sont de 7,75 \$/heure et de 7,00 \$/heure pour les salariés qui reçoivent des pourboires. Les périodes d'apprentissage pour occuper un emploi sont considérées comme du travail. Les heures effectuées pendant ces périodes doivent donc être payées. Le salaire doit être versé en argent sous enveloppe scellée ou par chèque. Il doit être encaissable dans les deux jours ouvrables suivant sa réception. Vous devez le recevoir en mains propres, pendant un jour ouvrable. Si le jour de paye tombe un jour férié, le salaire doit être versé le jour ouvrable précédent. Le paiement peut aussi être fait par virement bancaire si une convention écrite ou un décret le prévoit. À chaque paye, l'employeur doit vous remettre un bulletin de paye détaillé.

Cela vous permet notamment de vérifier le calcul de votre salaire.

La semaine normale de travail

À part quelques exceptions, la semaine normale de travail est de 40 heures. Cela signifie que lorsque vous travaillez au-delà de cette norme, vous effectuez des heures supplémentaires. Vous devez être payé en conséquence.

L'employeur doit vous accorder une période de repas de 30 minutes après 5 heures consécutives de travail. Elle n'est pas payée, sauf si vous n'avez pas l'autorisation de quitter votre poste durant ce temps. Chaque semaine, vous avez droit à un repos d'au moins 32 heures consécutives. La pause café n'est pas obligatoire. Lorsqu'elle est accordée par l'employeur, elle doit être payée et doit entrer dans le calcul de vos heures de travail.

Le travail des enfants

La «Loi sur les normes du travail» interdit à un employeur : de faire effectuer par un enfant un

travail disproportionné à ses capacités ou susceptible de porter atteinte à son éducation, à sa santé ou à son développement; de faire travailler un enfant de moins de 14 ans sans le consentement écrit du parent; de faire travailler, durant les heures de classe, un enfant tenu de fréquenter l'école; de faire travailler, entre 23 h et 6 h le lendemain, un enfant tenu de fréquenter l'école, sauf si l'enfant livre des journaux.

De plus, l'employeur qui fait effectuer un travail par un enfant tenu de fréquenter l'école doit faire en sorte que cet enfant puisse être à sa résidence entre 23 h et 6 h le lendemain. Cependant, cette obligation n'est pas applicable lorsque l'enfant effectue un travail à titre de créateur ou d'interprète dans certains domaines de production artistique, ou s'il effectue un travail pour un organisme à vocation sociale ou communautaire, tels une colonie de vacances ou un organisme de loisirs, si les conditions de tra-

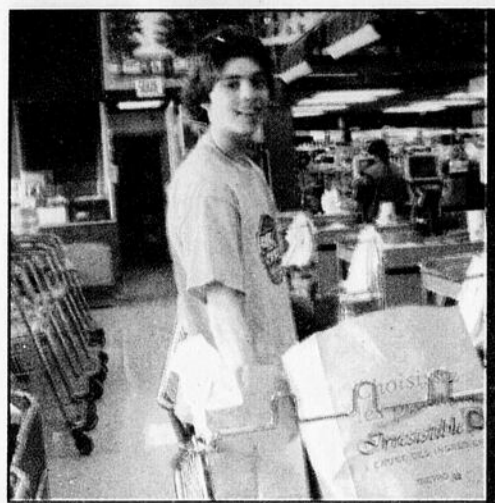

Bien peu de jeunes travailleurs sont au fait des normes du travail.

vail impliquent qu'il loge à l'établissement de l'employeur et s'il n'est pas tenu de fréquenter l'école le lendemain. (Source : Commission des normes du travail)

Faire connaissance avec ses droits

«**M**ets tes droits au travail» : c'est sur ce thème révélateur que la Commission des normes du travail a lancé une campagne d'information et de sensibilisation auprès des jeunes de 15 à 24 ans.

De plus en plus de jeunes combinent école et travail à temps partiel. Parfois, ils occupent deux ou trois emplois et ils méconnaissent les normes du travail. «Avec cette campagne, la Commission des normes du travail veut sensibiliser les jeunes par rapport aux conditions de travail auxquelles ils ont droit et les encourager à les faire respecter dans les milieux de travail», explique son président-directeur général, Me André Brochu.

Pour maximiser la portée de sa campagne de sensibilisation, la Commission des normes du travail mise également sur une porte-parole connue et appréciée des jeunes de 15 à 24 ans : la comédienne Marilou Wolfe. «Les jeunes ne doivent pas se fier sur des oui-dire pour connaître les normes auxquelles ils ont droit. Je crois que plus on en sait sur les conditions de travail, mieux on est outillé pour avoir un environnement qui nous convient et nous donne satisfaction. C'est pour cette raison que j'ai accepté d'être la porte-parole de cette campagne», déclare Marilou Wolfe.

Une clientèle plus à risque

Une étude réalisée par la Commission des normes du travail démontre que les jeunes salariés sont plus à risque de subir des infractions notamment lorsqu'il s'agit de la majoration des

heures supplémentaires, du paiement de l'indemnité pour les jours fériés ou de la durée des vacances.

De plus, la majorité des 15 à 24 ans occupe un emploi atypique, c'est-à-dire un emploi à temps partiel, temporaire, saisonnier. Ils travaillent bien souvent dans des secteurs comme le commerce de détail et la restauration. Ils sont d'ailleurs sur-représentés parmi les travailleurs temporaires, puisqu'ils représentent 43 % de cette catégorie. Selon cette

étude, la Commission a aussi noté des irrégularités dans le salaire des jeunes lors de situations comme les périodes d'apprentissage, les réunions ou les tâches à faire sur les lieux de travail après l'heure de fermeture, le port de l'uniforme.

La campagne «Mets tes droits au travail» a été

conçue pour atteindre les jeunes, notamment au moyen de l'Internet. Des capsules d'information, mettant en vedette Marilou Wolfe, relatent des situations de travail concrètes qui touchent particulièrement les jeunes. L'objectif est entre autres de faire connaître le site Internet de la Commission, le cnc.gouv.qc.ca, où, en plus de trouver tous les détails relatifs aux normes du travail, ils pourront participer à un concours alléchant. Des affiches aux couleurs de la campagne ainsi que des DVD seront également distribués dans le réseau scolaire et dans les Maisons de Jeunes.

Du 10 avril au 3 juin, les jeunes du Québec sont conviés à s'informer sur leurs droits au travail et à comprendre comment ils s'appliquent avant de s'engager dans leurs emplois d'été ou dans leur vie professionnelle.



OPTOMÉTRISTES

LAMBERT & OPTICIENS



EN VEDETTE
des rabais de
20% à
50%
sur toutes les montures
de collection

Valide jusqu'au 31 mai 2007

Terrebonne

Les Galeries de Terrebonne

450 471-1668

Mascouche

3080, ch. Ste-Marie, Mascouche

450 966-1252

Lachenaie

4587, des Fleurs, Lachenaie

450 654-2851



Naturellement

Matelas BONHEUR

Choix #1 du consommateur

MatTech

60^{ème} Anniversaire
Éditions spéciales

Célébration Euro Top

	ENSEMBLE	MATELAS
SIMPLE	699\$	519\$
DOUBLE	899\$	679\$
GRAND	999\$	749\$
TRÈS GRAND	1399\$	949\$

Diamant Euro Pillow Top*

Latex 100% pur
Ressorts ensachés
Tissus antimicrobien
Concept Européen

Simplement en rappelant aux gens que l'on passe un tiers de notre vie au lit, il devient évident que notre choix doit être fait en fonction de notre santé personnelle et du mieux-être de notre planète Terre.

NOUS PAYONS LES 2 TAXES*

MATELAS	F-110	À ressorts économique	Serta Serta Moelleux	MatTech MatTech extra ferme	MatTech MatTech P. coussin	Sealy Sealy Ferme	Serta Perfect Sleeper Maxi ferme	MatTech MatTech Euro Plateau	Sealy Euro Plateau Semi ferme
Simple	129\$	169\$	269\$	289\$	329\$	369\$	429\$	449\$	539\$
Double	159\$	199\$	349\$	359\$	399\$	399\$	499\$	529\$	649\$
Grand	189\$	349\$	379\$	439\$	479\$	449\$	529\$	649\$	669\$

LITS AJUSTABLES à partir de **999\$****

** Matelas en sus

Un seul matelas peut vous transporter en Suède.

GAGNEZ un voyage en Suède!

PARTICIPEZ DÈS AUJOURD'HUI!
Faites l'essai d'un Matelas Suédois Tempur-Pedic et courez la chance de GAGNER un voyage en Suède d'une valeur de 10 000 \$.

TEMPUR-PEDIC
MATELAS ET OREILLERS SUÉDOIS ALLÉGÈANT LA PRESSION

• Service personnalisé • Prix garantis • Livraison gratuite • Installation gratuite • Nous ramassons votre vieux matelas mattcanada.com **15 MAGASINS**

LACHENAIE
1313, montée Masson,
Face à
l'Entrepôt du Cadre
(450) 471-5400



REPENTIGNY
85, boul. Brien,
Voisin du Super C
(450) 654-5337

Matelas BONHEUR

Depuis 1986

Tous nos prix incluent les deux taxes payables et l'équivalent de la TPS et la TVQ en rabais. Sur modèles sélectionnés. Quantités limitées * Voir détails en magasin. *Photos à titre d'illustration seulement • Valide du 1er au 31 mai 2007

www.matelasbonheur.ca
Un seul numéro pour appeler la succursale la plus près 1 877 266-4387

1 877 BONHEUR

TOUS LES MATELAS PEUVENT ÊTRE ACHETÉS SÉPARÉMENT
• MATELAS SUR MESURE AUSSI DISPONIBLES

VENTES DE GARAGE

Le rendez-vous du printemps



Vous songez à organiser une vente de garage? La Ville de Terrebonne vous convie au rendez-vous du printemps.

- Les 19, 20 et 21 mai
Journée nationale des patriotes

Pour vous aider à faire de votre vente de garage, un succès: une proposition d'affaires et une règle à suivre...

En inscrivant votre activité au Service des communications de la Ville de Terrebonne, vous bénéficierez d'une meilleure visibilité pour votre activité.

En effet, la Ville de Terrebonne s'engage à faire la promotion des différents lieux où se tiendront les ventes de garage par des publicités dans les journaux locaux. Il est donc judicieux d'aviser les autorités publiques de votre intention de faire une vente de garage pour pouvoir profiter d'une forme de visibilité gratuite.

Nous vous rappelons que l'affichage sur la voie publique n'est pas autorisé afin d'assurer, à Terrebonne, un environnement visuel de qualité.

Une excellente façon de récupérer...

Les objets excédentaires usagés ou acquis à des fins domestiques dont vous ne vous servez plus peuvent dorénavant trouver preneur! Afin que toute la place soit donnée à la récupération d'objets entre les familles terrebonniennes, aucune vente commerciale d'objets neufs n'est permise durant cette activité.

Douze mois par année pour les organismes

Si vous désirez vendre vos articles à une autre date, sachez que les organismes peuvent effectuer une vente de garage à tout moment dans l'année.

Rappel

Avec la nouvelle réglementation, les ventes de garage peuvent être organisées lors des deux fins de semaine suivantes :

- En septembre, lors de la fête du Travail
- En mai, lors de la Journée nationale des patriotes

Vous pouvez vendre vos articles pendant les trois jours complets!

En cas de pluie, la Ville se réserve le droit de reporter l'événement.

Pour information :

Service des communications
Ville de Terrebonne

Téléphone : (450) 961-2001
www.ville.terrebonne.qc.ca

Inscrivez votre vente de garage!
avant le 14 mai 2007

Pour inscrire votre vente de garage, vous devez nous communiquer ces coordonnées:

- Nom, prénom
- Adresse complète (incluant votre secteur)
- Numéro de téléphone
- Date(s) de votre vente de garage (ex. : 2 et/ou 3 et/ou 4 septembre)

Comment nous transmettre les coordonnées de votre vente de garage?

- 1) En communiquant vos coordonnées par courriel à : ventesdegarage@ville.terrebonne.qc.ca
- 2) En composant le (450) 961-2001 pendant nos heures d'ouverture
- 3) En composant le (450) 471-8265, boîte vocale 7542, en dehors de nos heures d'ouverture

 Terrebonne
Une histoire de vie

ACTUALITÉ

PROVIGO MASCOUCHE

Ferme, ferme pas, déménagement, déménagement pas...

Les rumeurs s'alimentent dans le dossier de la fermeture du marché d'alimentation Provigo situé sur la montée Masson à Mascouche. Non seulement le magasin n'a pas encore fermé ses portes, mais des informations veulent que Loblaw's songe à déménager ce Provigo ailleurs sur la montée Masson en vue d'en faire un Maxi.

GILLES BORDONADO

redaction@larevue.qc.ca

KARINE COUSINEAU

redaction@larevue.qc.ca

Message contradictoire

Le 16 novembre 2006, Loblaw's, propriétaire du supermarché, en avait annoncé la fermeture pour le début de l'année 2007. Alors que nous sommes au mois de mai, rien ne porte à croire à une fermeture prochaine, le magasin continuant à être bien rempli. Même le saisonnier y a fait son apparition. Quant à l'affiche de location d'espace qui trônait sur l'édifice, elle a été déplacée en bordure de la montée Masson.

Des rumeurs veulent que le magasin demeure ouvert d'ici à ce qu'à ce que Loblaw's trouve un terrain sur la montée Masson pour y déménager son magasin et les employés qui sont demeurés fidèles au commerce malgré l'incertitude.

Selon Josée Bédard, des communications chez Loblaw's : «La date de fermeture n'est pas encore arrêtée.» Toutefois, la dame n'a pas voulu commenter la rumeur d'un éventuel déménagement, s'en tenant seulement au fait que la date de fermeture demeure incertaine.

De son côté, le maire de Mascouche, Richard Marcotte, affirme ne pas avoir vu passer de demande de permis pour la construction d'un nouveau supermarché.

Mascouche, le plus rentable des 19 à fermer

Rappelons que Loblaw's avait annoncé la fermeture de 19 supermarchés au Québec pour le dé-



Alors qu'il devait fermer ses portes en début d'année, le supermarché Provigo des Terrasses Mascouche est toujours ouvert, et les rumeurs veulent que Loblaw's songe à déménager ce Provigo ailleurs sur la montée Masson en vue d'en faire un Maxi. (Photo : archives La Revue)

but de l'année 2007. Celui de Mascouche était considéré comme le plus rentable du groupe. Dans Lanaudière, les Provigo de Repentigny et de Saint-Donat, comme le Maxi de Saint-Jean-de-Matha, devaient cesser leurs activités.

Selon Loblaw's, ces magasins «devaient fermer leurs portes puisque leur volume d'affaires ne leur permet plus d'offrir de manière rentable toute la gamme de produits et services requis pour bien servir leur clientèle. Ce changement se veut une décision d'affaires responsable à long terme pour le renforcement et le développement de l'ensemble du réseau.»

Construit à la fin des années 1970, le supermarché Provigo de Mascouche avait été rénové à grands frais en 2002 afin de faire face à la concurrence des grandes surfaces. Le commerce compterait environ une centaine d'employés permanents et temporaires.

Peut-être le développement fulgurant de Mascouche et la fidélité de la clientèle au Provigo de Mascouche ont pu faire changer les choses. C'est à souhaiter, en tout cas, pour le personnel du commerce et les habitués de l'endroit.



Terrebonne
Une histoire de vie

AVIS IMPORTANT EAU POTABLE

Rinçage des réseaux d'aqueduc du 7 au 25 mai 2007
Secteur Lachenaie et Terrebonne

Afin de s'assurer de la bonne qualité de notre eau potable, le Service de l'environnement et de l'hygiène du milieu procédera, comme à tous les ans, à des travaux de rinçage du réseau d'aqueduc entre le 7 et le 25 mai prochain.

Au cours de cette période, certains citoyens remarqueront leur eau potable s'embrouiller. Si tel est le cas, il est important de laisser l'eau froide couler au moins 15 minutes avant de la consommer ou de faire la lessive. Il est recommandé d'attendre que l'eau soit limpide avant de la consommer.

Notez que ces travaux de rinçage se réaliseront de jour et de nuit dans tous les secteurs de la municipalité.

Merci de votre collaboration

Information :

Service de l'environnement et de l'hygiène du milieu
Direction de l'entretien du territoire
(450) 492-5620

ALBI LE GÉANT KIA

LE MOIS DE MAI... UN MOIS POUR ÉCONOMISER

RONDO LX 2007

- ✓ AM/FM/CD/MP3
- ✓ Et beaucoup plus...



0\$ Comptant
Transport
Préparation
312\$⁺ Location
60 mois

LIVRAISON RAPIDE

LE PLUS GRAND CHOIX, LA MEILLEURE TRANSACTION

RABAIS DE 500\$ À TOUS LES CLIENTS QUI RENOUELLENT LEUR LOCATION KIA

0%
d'intérêt
disponible à l'achat

RABAIS DE 500\$ POUR LES DIPLÔMÉS, À L'ACHAT OU À LA LOCATION

RIO EX 2007

- ✓ AM/FM/CD/MP3
- ✓ Et beaucoup plus...



0\$ Comptant
Transport
Préparation
202\$⁺ Location
60 mois

SPECTRA LX 2007

- ✓ AM/FM/CD/MP3
- ✓ Et beaucoup plus...



0\$ Comptant
Transport
Préparation
212\$⁺ Location
60 mois

SPORTAGE LX 2007

- ✓ Groupe électrique
- ✓ Et beaucoup plus...



0\$ Comptant
Transport
Préparation
304\$⁺ Location
60 mois

MAGENTIS LX 2007

- ✓ Climatiseur
- ✓ Groupe électrique



0\$ Comptant
Transport
Préparation
340\$⁺ Location
60 mois

2^e CHANCE AU CRÉDIT

osez
comparer

KIA
KIA MOTORS
Surprenez la route

Programme
Protection Totale
5-5-5

PLUS QU'UNE GARANTIE
GARANTIE SANS SOLICITE DE 5 ANS/100 000 KM
GARANTIE SUR LE GROUPE MOTOPROFUSEUR DE 5 ANS/100 000 KM
ASSISTANCE ROUTIÈRE AVANTAGE PLUS DE 5 ANS/100 000 KM

www.albikia.com

* Taxes en sus.
Plus de détails en magasin.
Photos à titre indicatif.

450 **474-3333**

Autoroute 640, sortie 44
3601 rue Blériot à côté de l'aéroport
www.albikia.com

514 **593-3033**

2

2

2

Cinquième phase en chantier

Les travaux vont bon train pour le Groupe APL : la cinquième phase du Carrefour de la Nouvelle Économie (CNE), mise en chantier à l'automne 2006, sera complétée sous peu. Les entreprises pourront donc intégrer des locaux de qualité hautement supérieure dès juin.

«La qualité des occupants, le besoin de locaux haut de gamme à prix compétitifs et la volonté des maîtres d'œuvre ont motivé le Groupe APL à se lancer dans la phase V, qui dépasse, en taille et en architecture, les phases précédentes tout en faisant partie du même complexe», d'annoncer Jacques Peetroons et Jean-Louis Legault, associés et fiers de cette grande aventure.

Jusqu'à maintenant, le Groupe APL a su répondre aux attentes et aux exigences de ses 26 locataires. «Nous construisons des bâtiments de qualité supérieure avec autant de cœur et de passion que si nous les bâtissions pour nous-mêmes. Ce nouveau bâtiment de 44 000 pieds carrés sera érigé sur un terrain de 130 000 pieds carrés et comprendra 12 locaux», confie M. Peetroons.

L'ensemble des cinq phases du complexe CNE permettra d'offrir plus de 400 emplois. «Ce qui est très stimulant pour ces employés, c'est de travailler à proximité d'autres gens qui partagent les mêmes champs d'intérêt qu'eux et d'être près de leur domicile dans la MRC Les Moulins», explique M. Peetroons.

La naissance du Groupe APL

En 1999, le Groupe APL est né de l'association de Jean-Louis Legault et Jacques Peetroons dans le but d'offrir un projet de construction d'édifices de prestige. Groupe APL s'est donné comme mission d'ériger des bâtiments fonctionnels, ultraconfortables et qui répondent aux besoins des entreprises du secteur des nouvelles technologies.

Vu ce créneau non exploité dans la région, la vision avant-gardiste du Groupe APL offrait un milieu stimulant pour les entreprises œuvrant dans la recherche et le développement. De concert avec Investissement Québec, et grâce à l'appui du Centre local de développement économique des Moulins (CLDEM) et de la région, la phase I du CNE, d'une superficie de 1 500 mètres carrés de bureaux et munie d'une salle de conférence, a pris forme et a été rendue disponible dès juillet 2000.

Étape par étape

Le projet élaboré par le Groupe APL allait comprendre deux phases subséquentes : la phase II, terminée en décembre 2001, et la phase III, en décembre 2003. Ces phases offrent l'avantage, pour des entreprises qui effectuent de la recherche, de pouvoir en faire l'application, si nécessaire, dans des locaux adjacents. Le complexe CNE a poursuivi son développement : une quatrième phase a été construite en 2005, respectant l'architecture de l'ensemble. «Ces phases accueillent des entreprises comme Daktronics Canada, Biogénie et Premier Tech 2000, qui sont venues s'installer chez nous pour les avantages qu'offre ce genre de complexe», conclut M. Peetroons.



La cinquième phase du Carrefour de la Nouvelle Économie, mise en chantier à l'automne 2006, sera complétée sous peu. Les entreprises pourront donc intégrer des locaux de qualité hautement supérieure dès juin.

Groupe Amireault Peetroons Legault

1150, rue Lévis, porte 203,
Terrebonne (secteur Lachenaie)

Téléphone : 450 471-9810

Télécopieur : 450 471-3140

Reportage publicitaire

Chapelle et salles de réception
sur place

50 ans
d'expérience



Chalet des Érables

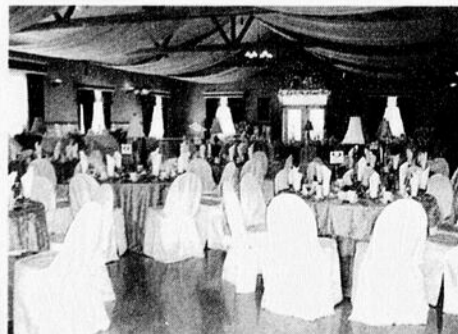

6 salles champêtre possédant:

- ♥ Air climatisé
- ♥ Terrasse privée
- ♥ Toilette privée
- ♥ Luxe impressionnant
- ♥ Forfaits à prix compétitifs

Capacité de 40 à 1000 convives

Informez-vous: 450-478-0822

384, montée Gagnon, Sainte-Anne-des-Plaines

www.chaletdeserables.com

BOÎTES ET EMBALLAGES

Particulier - Déménageur - Entreposage
Transport

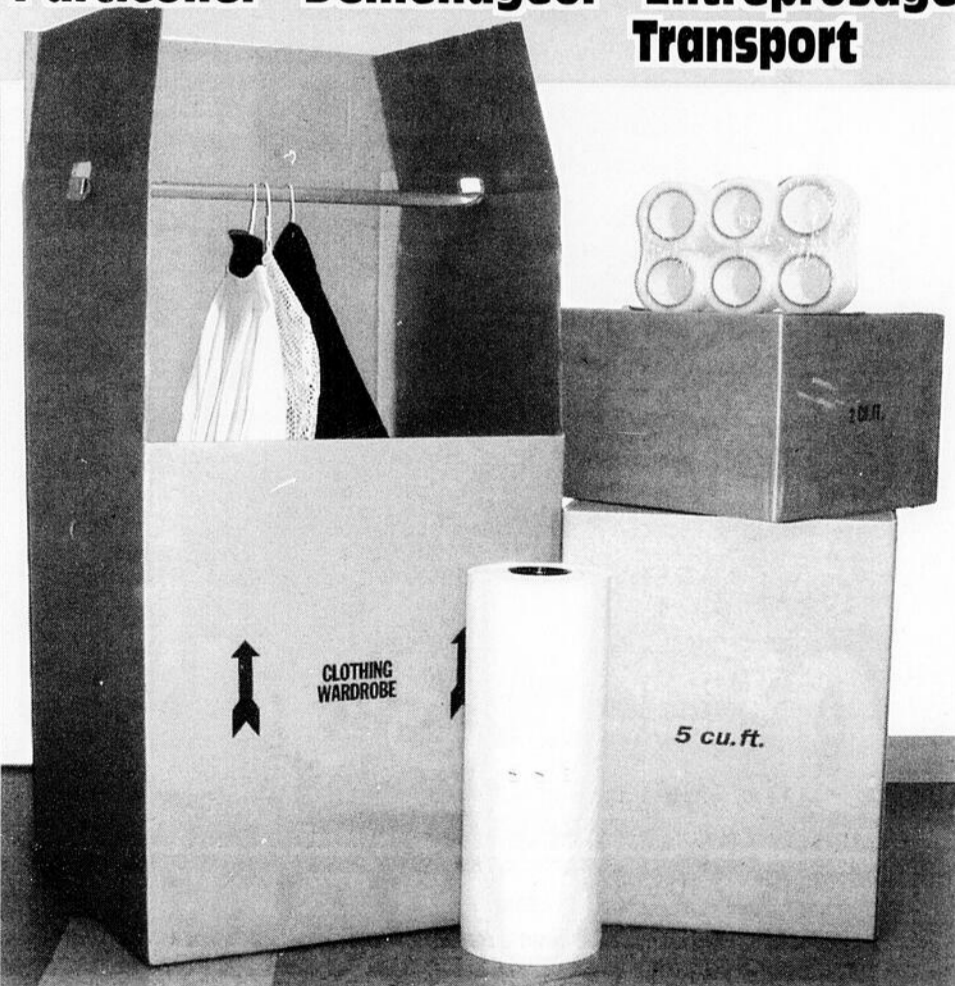

- Boîtes toutes grandeurs
- Papier emballage
- Papier bulles
- Ruban
- Sacs plastique

Tout dont vous avez besoin
pour emballer, déménager, entreposer

EP XCELLENT
LASTIQUE inc.

1059, rue Lévis Terrebonne
450 492-0797
514 244-6887

De l'Île à l'Étang-du-Grand-Coteau

Après avoir œuvré pendant plus de 20 ans à mettre en valeur le site historique de l'Île-des-Moulins, dans le Vieux-Terrebonne, André Fontaine s'apprête à relever un autre défi tout aussi intéressant, soit celui de développer et de mettre en valeur l'immense parc de la ville de Mascouche, l'Étang-du-Grand-Coteau.



KARINE COUSINEAU
journaliste@larevue.qc.ca

Quitter l'Île n'aura pas été facile pour André Fontaine. «J'ai fait mon chemin de Compostelle chez moi, dans mon jardin, puis j'ai eu envie d'offrir mes services comme agent de développement ou consultant et de mettre à profit les compétences acquises au fil des ans», raconte-t-il.

La Ville de Mascouche a profité de l'occasion pour mettre André Fontaine sous contrat. «Mon mandat à Mascouche est d'animer un comité dans une réflexion stratégique pour le développement du parc de l'Étang-du-Grand-Coteau», explique-t-il.

Un patrimoine naturel remarquable

M. Fontaine n'a pas accepté le mandat sans prendre connaissance de documents, dont le plan directeur du secteur du lac Henri, déposé en 1997. «J'ai marché plusieurs fois cet immense parc. C'est une très vieille forêt, on sent vraiment quelque chose quand on s'y promène. Ça vaut la peine d'y aller», affirme-t-il.

Déjà, André Fontaine s'investit de tout cœur dans ses nouvelles fonctions. «Le parc me motive, m'inspire et m'anime. C'est un grand parc qui réunit le haut et le bas de Mascouche au beau milieu de la ville. Le comité veut faciliter et sécuriser l'accès au parc par des sentiers pédestres et cyclables rejoignant différents secteurs de la ville. Nous voulons limiter autant que possible l'utilisation de l'auto pour s'y rendre. La protection et la conservation de ce parc nature unique au Québec sont la base de sa mise en valeur environnementale.»

Une richesse à s'approprier

Le grand défi que devra d'abord réaliser le comité consultatif du parc de l'Étang-du-Grand-Coteau sera de faire connaître toute l'envergure du parc et de faire en sorte que les Mascouchois et Mascouchoises se l'approprient fièrement et respectueusement.

«Je sens que les élus comme les fonctionnaires de la Ville ont une grande préoccupation de cette forêt et qu'ils tiennent à la préserver. Ce sont des gens qui sont sensibles à l'environnement», a ajouté André Fontaine.

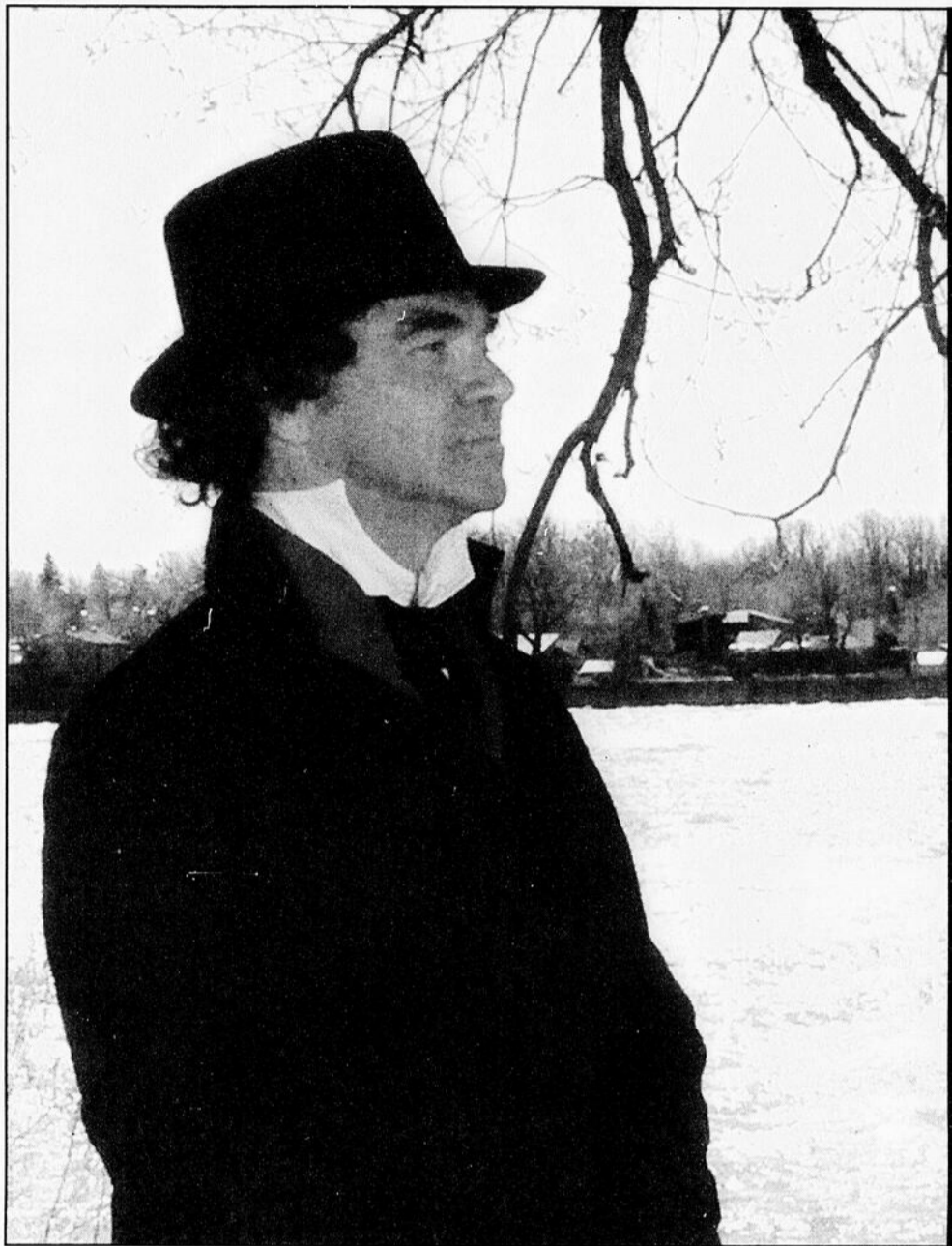

Après avoir œuvré pendant plus de 20 ans à mettre en valeur le site historique de l'Île-des-Moulins, André Fontaine s'apprête à relever un autre défi tout aussi intéressant, soit celui de développer et de mettre en valeur l'immense parc de la ville de Mascouche.

ment», a ajouté André Fontaine.

Rappelons que M. Fontaine a été tour à tour directeur de la Corporation de l'Île-des-Moulins de 1987 à 1989, puis directeur du site historique de l'Île-des-Moulins de 1990 à 2005. Depuis 2005, il avait pris en charge le volet éducatif du site historique.

Le comité consultatif du parc de l'Étang-du-Grand-Coteau, pour lequel André Fontaine agit comme agent de développement, est composé de deux conseillers municipaux, de représentants des services de loisirs et de l'aménagement du

territoire, et de la direction générale de la Ville. Des rencontres sont prévues avec les différents comités ou commissions consultatives de la Ville qui sont en lien avec le développement du site, afin d'échanger sur leurs préoccupations et d'harmoniser leurs objectifs de mise en valeur.

ATTACHES DE TOUTES SORTES

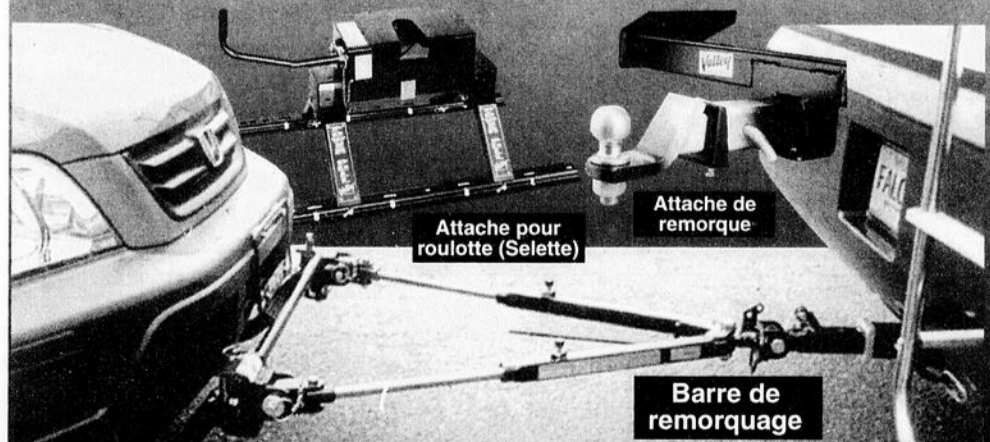

Attache pour roulotte (Selette)

Attache de remorque

Barre de remorquage

Spécialiste en installation et vente d'attaches de remorques



NOUS VENDONS DES REMORQUES

10,200, boul. LAURIER, (Chemin Gascon) LA PLAINE 450 478-2249

ÉLIMINEZ VOS DETTES

PROPOSITION OU FAILLITE
Vous pourriez

- Faire un seul paiement
- Conservez tous vos actifs
- Réduire vos obligations financières



Pierre Leblanc CMA CIRP: SYNDIC
Pour servir, l'équipe du Groupe Leblanc Syndic

CONSULTATION GRATUITE

GROUPE 961-0008
LEBLANC 211, ch. Gascon Terrebonne

www.dettes.ca
Regardez nos vidéos d'informations

Honda Terrebonne

Gagnez votre achat jusqu'à **50 000\$**

FIT DX 2007



À partir de 14 980\$

178\$* PAR MOIS

Location 48 mois

0\$ DÉPÔT DE SÉCURITÉ

Civic DX 2007



198\$* PAR MOIS

Location 48 mois

0\$ DÉPÔT DE SÉCURITÉ

Accord Sedan DX-G 2007



Chez HONDA TERREBONNE on vous offre **1500\$** à utiliser à votre guise

298\$* PAR MOIS

Location 48 mois

0\$ DÉPÔT DE SÉCURITÉ

CRV LX 2 WD



À partir de 27 700\$

298\$* PAR MOIS

Location 48 mois

0\$ DÉPÔT DE SÉCURITÉ

* Location 48 mois, 24 000 km/année. Fit DX (GD372E) comptant 3,304\$. Civic Sedan DX (FA1527E) comptant de 2,755\$. Civic Coupé DX (FG1127E) comptant de 2,877\$. Accord Sedan DX-G (CM5517E) comptant de 1,998\$. 328\$/mois comptant de 718\$. 348\$/mois 0\$ comptant. CRV LX 2 WD comptant de 6,141\$. Photos à titre indicatif. Modèles peuvent différer.

CONDUISEZ GAGNANT

ON REVIENT TOUJOURS CHEZ HONDA

Honda Terrebonne

450 477-0555

2850 CHEMIN GASCON, TERREBONNE

Visitez notre site web incluant nos voitures d'occasion:
www.hondaterrebonne.com

Un parc à développer

Avec le printemps qui tarde à s'établir, la Ville de Mascouche devrait mettre à jour sous peu son nouveau plan directeur des parcs. Toutefois, La Revue a appris avant même la sortie du plan que le parc de l'Étang-du-Grand-Coteau y figurera comme une priorité.

KARINE COUSINEAU

redaction@larevue.qc.ca
«Le parc a une immense superficie. Il faut l'identifier et l'aménager afin que les citoyens puissent vraiment en prendre possession, et établir une politique d'utilisation», a indiqué Luc Tremblay, directeur général de la Ville de Mascouche.

Le parc, d'une superficie de 20 millions de pieds carrés lorsqu'il aura atteint son plein potentiel, sera constitué de cinq lacs et de sentiers éclairés pour les activités de marche, de cyclisme, de raquette ou de ski de fond, dans un environnement naturel protégé.

À noter que 8,4 % de cet espace protégé est sous l'emprise des tours d'Hydro-Québec. «Plusieurs sentiers passeront sous les tours ; cela nous évitera donc d'avoir à déboiser pour finaliser les sentiers», a mentionné M. Tremblay.

En développement

«L'objectif ultime est de pouvoir circuler d'un lac à l'autre sans jamais avoir à traverser une rue, sur des sentiers légèrement éclairés et sécuritaires, contribuant ainsi au bien-être de tous et chacun», affirme le directeur général.

La Ville entend développer le parc en respectant la faune et la flore de l'endroit, qui en font toute la beauté. «Nous n'irons pas paver les sentiers et installer de gros lampadaires comme dans nos rues», rassure M. Tremblay.

La Ville prévoit aménager un chalet pour les activités, construire des belvédères tout le long du parcours et installer des tables de pique-nique.

Subventions

Le territoire mascouchois étant immense, la



Le parc de l'Étang-du-Grand-Coteau, d'une superficie de 20 millions de pieds carrés lorsqu'il aura atteint son plein potentiel, sera constitué de cinq lacs et de sentiers éclairés pour les activités de marche, de cyclisme, de raquette ou de ski de fond, dans un environnement naturel protégé.

MÉNAGE DU PRINTEMPS

Nettoyants biodégradables



nettoyants-lemieux.com

- Idéal pour
- le chalet
 - la roulotte
 - le bateau
 - le camping

En magasin

- Soins corporels biologiques de l'herbier
- Bio bag
- Noix de lavande

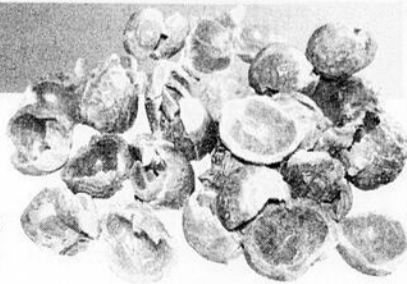

Quinzaine de l'équitable
Exposition de photos
« Les artisans du soleil »
du 1er au 15 mai

1075, mtée Masson Mascouche
450 474-5078

Ville a déposé plusieurs demandes de subvention afin de relocaliser et d'aménager les sentiers sur ses propres propriétés. De plus, dans le but d'accélérer le développement du parc et d'en favoriser l'utilisation, elle a procédé à une autre demande de subvention auprès du ministère de l'Éducation, du Loisir et du Sport du Québec afin d'obtenir des fonds pour réaliser les travaux d'aménagement de sentiers et de sentiers éclairés, en accord avec l'environnement et les responsabilités publiques de la Ville.

Comités

Consciente que l'environnement préoccupe

plusieurs de ses citoyens, la Ville de Mascouche entend consulter la population. Le comité consultatif du parc de l'Étang-du-Grand-Coteau relève du comité consultatif d'urbanisme et est composé des présidents Donald Mailly et Denise Paquette, du directeur général de la Ville, Luc Tremblay, des directeurs de service Bruno Bellerose et Louis Duval, ainsi que d'un représentant du Service de l'aménagement du territoire, dans lequel André Fontaine agit comme agent de développement.

«Les citoyens désireux de donner leur avis sur le développement du parc pourront le faire par le biais de ce comité», explique M. Tremblay. Il faut toutefois noter que les recommandations du comité n'auront pas force de loi et que ce comité ne concerne que le parc de l'Étang-du-Grand-Coteau et non pas toutes les politiques environnementales de la Ville.

En ce qui a trait aux politiques environnementales, un comité environnemental qui relève du comité consultatif d'urbanisme a été créé. Seuls les citoyens nommés (Serge Carignan, Michel Reynolds, André Hébert, Denise Paquette, Lise Gagnon, Patrice Masse, Michel Jobin et Dominique Roy) siègeront à ce comité et participeront à l'élaboration de nouvelles politiques vertes.

Centre St-Benoît
Salles à louer
pour tous genres
d'événements et de réceptions
Capacité 30 à 250 personnes
Location : 1 jour ou 1 an et +
450 477-1721

L'AUTENTIQUE **mini** **putt** TERREBONNE **BIIRRRRDIIE !**
Les productions Putt Télé présentent
On « putte » encore sur Internet !
www.miniputtdeterrebbonne.com
Économisez **1\$**
SUR UNE PARTIE AU PRIX RÉGULIER
Non monnayable, un coupon par personne.
Ne peut être combiné. Coupon original obligatoire, photocopie refusée.
Aucune date d'expiration
On tourne les **5 et 6 mai pendant toute la journée.**
Visitez nos nouveautés vidéo sur notre site!
4525, boul. de Hauteville (par chemin Gascon) Terrebonne (près de GPAT) • 450 492-3313



chronique verte

CHRISTINE LÉPAGE

www.larevue.qc.ca

Enfin le printemps !

Il y a quelques semaines, je proposais de regarder de plus près ce qu'on peut faire pour rendre notre ménage de printemps moins dérangeant pour l'environnement. Après l'intérieur de la maison, je propose maintenant de faire le tour extérieur de la maison.

La première des choses à laquelle on pense quand on dit «action», c'est aux impacts sur l'environnement. C'est un automatisme qui s'installe au fil des ans, jusqu'à nous faire continuellement chercher le moyen de créer le moins d'impacts possible, à tous les niveaux. C'est un défi qui se présente quotidiennement, pas qu'une fois de temps en temps.

Tout le monde a des petits trucs naturels, mais tout le monde n'y pense pas d'emblée, bombardés comme nous le sommes par un marketing agressif, insistant et répétitif : on nous offre les meilleures machines pour nous aider à ramasser les feuilles, à tondre notre pelouse, à biner le potager et les plates-bandes, à élaguer quelques branches par-ci, par-là; on nous offre les meilleurs produits qui promettent miracles rubis sur ongle que nous n'aurons pas à frotter nos beaux meubles de jardin, que la pelouse, les plates-bandes et le potager seront extraordinaires cet été, que spas et piscines se nettoieront comme par magie, qu'il sera facile de dégraisser le barbecue et que, finalement, nous pourrions profiter de notre été dans notre belle cour. Erreur!

Comment profiter de sa belle cour quand le bruit de multiples moteurs percent le silence d'une magnifique matinée, qu'une odeur d'essence flotte dans l'air avec insistance, qu'une épaisse fumée de feuilles et de branches brûlées envahit le voisinage? En banlieue, malheureusement, cela se produit fréquemment.

Les outils motorisés et les émanations de GES

En regardant bien ce qu'on fait et comment on fait les choses, on peut facilement se rendre compte des impacts qu'on a sur notre milieu. Les solutions simples sont multiples, tout le monde en parle en ce moment, et ce qu'il faut, c'est une volonté de changer. Non, ce n'est pas difficile, il s'agit de se poser des questions. Pas toujours les plus faciles, mais les bonnes. Est-ce nécessaire de brûler les feuilles? Surtout pas, cela dégage des particules dans l'air. Par contre, composter les feuilles permet de récolter un terreau fertile avec une matière renouvelable. Est-ce nécessaire d'utiliser un souffleur à feuilles sur un terrain de petite dimension? Ça prend autant de temps que de le faire manuellement, l'exercice physique en moins et des gaz à effet de serre (GES) en plus. Même chose pour l'utilisation de toute la machinerie disponible en magasin : est-ce vraiment nécessaire? Souvent, force est d'admettre que ces outils sont de

formidables jouets que nous nous offrons, mais leur utilisation est souvent contraignante et pas nécessairement efficace, et les émanations, surtout nocives pour l'environnement.

Dans la MRC Les Moulins, les municipalités offrent de ramasser branches et feuilles qui seront ensuite soit compostées ou déchiquetées avant d'être réutilisables en copeaux ou compost. Ce ne sont pas des déchets, mais de précieuses matières réutilisables! On peut même utiliser les feuilles déchiquetées (à l'aide d'une tondeuse), comme paillis afin de conserver l'humidité des plates-bandes; ainsi, on fait d'une pierre deux coups : on s'aide à respecter la politique d'arrosage de la région et on réutilise une matière qui était destinée aux poubelles. Bon coup, n'est-ce pas? Et, on ne le dira jamais assez, le tuyau d'arrosage ne remplacera jamais le bon vieux balai pour nettoyer l'entrée de garage. Notre or bleu est menacé par une surutilisation industrielle et chaque goutte devrait être traitée tel un trésor infiniment précieux en attendant que nos gouvernements légifèrent sur l'utilisation commerciale et industrielle.

Des ressources

Comme je le disais, les moyens sont multiples et on en parle partout : des sites Internet, des émissions de télévision («La semaine verte», «La vie en vert», etc.). Les produits verts sont en vente partout, même dans votre supermarché préféré. Pas de compost? On peut s'en procurer facilement, tout comme un éco-pluie, un récupérateur d'eau de pluie chez Un monde à vie.

Chaque année, je vire un peu plus au vert et je cherche toujours comment améliorer mon comportement environnemental. Cette année, c'est le système de filtration de la piscine qui prendra un virage vert : j'y ajouterai un système au sel qui permettra de mettre fin à l'utilisation de produits chimiques.

Surtout, ce qui aide à comprendre comment nos actions laissent des traces sur notre environnement, c'est de se sentir concerné personnellement. Alors, pour le ménage de la cour, pensons vert : produits de nettoyage, engrais et pesticides, compostage, plein de ressources sont disponibles et faciles à trouver. Être «écologiquement» proactif procure une belle satisfaction!

Un Monde à Vie

Vous trouverez toutes les alternatives écologiques

- Produits ménagers biodégradables en vrac
- Importations équitables mode éthique

1075, mtée Masson Mascouche
450 474-5078

Tout inclus

665\$ OU 1847\$ / mois

Vista est-là

AMD Sempron 3000
256 Meg DDR-400
Disque Dur 80 Gig
Graveur CD 52x32x52
Lecteur disquette
Souris Optique
Clavier BTC-8190
Haut-parleur
Moniteur LCD 17"
Windows XP Familial
Anti-Virus, Anti-Spyware et Coupe feu inclus

• Photo à titre indicatif
• Garantie 6 mois
• Détails en magasin

COBRA Informatique

Tél. 450 666-8055
WWW.COBRAINFORMATIQUE.CA

6410 Boul. des Millé-Illes Est, Laval
Entre l'autoroute 25 et le vieux pont de Terrebonne.

Houle & Frères

HYUNDAI MASCOUCHE

ACCENT GS 2007

149\$ / mois LOCATION 60 MOIS

3 PAIEMENTS DE LOCATION GRATUITS

ELANTRA 2007

169\$ / mois LOCATION 60 MOIS

3 PAIEMENTS DE LOCATION GRATUITS

TUCSON GL 2007

199\$ / mois LOCATION 48 MOIS

0% FINANCEMENT À L'ACHAT sur modèles sélectionnés.

SONATA 2007

- ✓ Air climatisé
- ✓ Tout équipé
- ✓ Portes électriques
- ✓ Miroirs électriques chauffants
- ✓ Régulateur de vitesse

248\$ / mois LOCATION 48 MOIS

Toutes les marques de commerce sont la propriété de Hyundai Auto Canada Corp.

GARANTIE 5 ans/100 000 km 5 ans/100 000 km 3 ans/km illimité

CHOIX DE COULEURS INCOMPARABLE.

+ DE 300 VÉHICULES EN INVENTAIRE

450-474-1110

www.houlefrereshyundai.com

290 Montée Masson, Mascouche, Autoroute 25 sortie 24 Nord/Autoroute 640 sortie 42

2

2

2



INSPECTÉ
ON L'A!
GARANTIE
M. Jean-Harmel Joseph
Conseiller, véhicules
d'occasions

**En route vers
les bonnes affaires**



Toyota Echo 2004
Manuelle, 5 vit., radio cd, verrouillage élect., balance de garantie Toyota, 85.000 km, rapport d'inspection remis dans vos mains! **10.495\$** #StockU07-024



Nissan XTrail SE
Traction intégral, automatique, toit ouvrant géant, sièges chauffants, lumière antibrouillard, 4 portes, a/c, groupe élect., 6 cd, 4 cyl., 2.5 L, poids de remorquage 2000 lbs, 52.000 km, année 2005, rapport d'inspection remis dans vos mains! **22.995\$** #StockU06-117



Nissan Sentra Spec V 2004
Manuelle 6 vit., moteur 2.5 L, 175 chevaux, aileron, roues de 17 po, freins sur 4 disques, cd, a/c, groupe électrique, balance de garantie Nissan, rapport d'inspection remis dans vos mains! 85.000 km, **15 995\$** #StockU06-102



Nissan Murano SL 2003
Automatique, traction intégrale, toit ouvrant, sièges chauffants, 6 cd, chauffage et a/c contrôlés, moteur V6, 3.5 L, force de remorquage 3.500 lbs, 102.000 km, balance de garantie prolongée incluse (174.000 km ou 2010), **22.995\$** #StockA-07-293



Infiniti FX 45
Automatique avec mode manuelle, cuir, toit ouvrant, sièges chauffants et mémoires, lumière aux xénon, ordinateur de bord, chauffage et a/c contrôlés, moteur 4.5L, 315 chevaux, agrément de conduite assuré, 77.000 km, balance de garantie Infiniti inclus, rapport d'inspection remis dans vos mains! **37 995\$** #StockU07-28



Infiniti G35 2004
Propulsion, toit ouvrant, sièges en cuir et chauffant, mémoires des sièges, lumière aux xénon, cd, a/c et chauffage contrôlés, ordinateur de bord, moteur V6, 3.5L, 260 chevaux! 42.000 km, balance de garantie Infiniti inclus, rapport d'inspection remis dans vos mains! **28.900\$. Venez faire un tour!** #StockU06-118

**GRENIER
NISSAN**
1275, montée Masson,
Terrebonne
Tél. : (450) 471-9444
1-866-316-2062
www.greniernissan.com

MUNICIPAL

VILLE DE TERREBONNE

À bas le gaspillage d'eau

« Le beau temps nous indique aussi qu'il faut rappeler à toute la population de Terrebonne que notre politique d'arrosage sera en vigueur à Terrebonne encore cette année, soit du 1er mai au 15 septembre », a annoncé en conférence de presse le conseiller de Terrebonne Jean-Luc Labrecque.

KARINE COUSINEAU

redaction@larevue.qc.ca

« Tout ce que je vous raconte aujourd'hui fait écho à notre politique environnementale et à notre Plan vert. Tous les gestes posés par notre administration visent à promouvoir le développement de notre ville sans hypothéquer nos richesses, notamment le cadre naturel qui nous entoure, notre rivière, nos arbres... » a continué le conseiller municipal.

La politique énonce les bonnes pratiques d'utilisation de l'eau toute l'année et détermine les jours et les heures d'arrosage permis dans chaque secteur. Les périodes d'arrosage sont en vigueur du 1er mai au 15 septembre. Les citoyens disposent chaque semaine de deux périodes de 90 minutes pour un total de 1 h 30 par semaine.

« Cette politique s'inscrit dans notre volonté de protéger notre environnement. L'utilisation judicieuse de l'eau est un élément clé du Plan vert. En plus des périodes restrictives d'arrosage, cette politique est là pour inciter les citoyens à adopter un comportement responsable afin de ne pas gaspiller l'eau. Laisser fuir un robinet goutte à goutte est, par exemple, répréhensible », de souligner M. Labrecque.

Une richesse épuisable

De son côté, Michel Morin, président de la Régie d'aqueduc intermunicipale des Moulins (RAIM) et conseiller municipal, a insisté sur le fait



Michel Morin, président de la RAIM et conseiller municipal, et Jean-Luc Labrecque, conseiller municipal, rappellent que la politique d'arrosage est entrée en vigueur le 1er mai.

que « l'eau potable ne coule pas à flots, contrairement à ce qu'on pourrait croire, ici, au Québec. Nous devons tout mettre en œuvre pour éviter son gaspillage. Prenons tous les moyens mis à notre disposition pour enrayer toute consommation d'eau irresponsable. En ce sens, le minimum que nous puissions faire, c'est

de respecter la politique d'arrosage en vigueur ». Rappelons que la RAIM, qui traite l'eau provenant de la rivière des Mille-Îles, dessert le territoire de Terrebonne et Mascouche. On peut obtenir des renseignements sur cette politique au 450 961-2001 ou en se rendant sur le site Internet de la ville, qu www.ville.terrebonne.qc.ca.

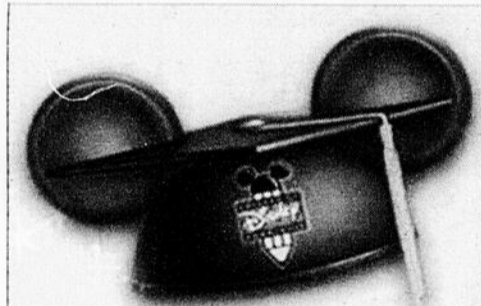

Votre spécialiste Disney

Du nouveau dans la région : un conseiller en voyages spécialisé dans les destinations Disney.

Il y a longtemps que vous rêvez d'un voyage à l'une des destinations Disney? Préparer un séjour à Disney World, Disneyland ou sur l'un des navires de la Disney Cruise Line peut se révéler parfois compliqué, voire même insécurisant. En faisant appel à un spécialiste des destinations Disney, vous vous assurez des vacances magiques.

Mon nom est Daniel Bolduc et à titre de spécialiste des destinations Disney et diplômé du College of Disney Knowledge, il me fera plaisir de vous aider à l'organisation de votre futur voyage au pays de Mickey Mouse! Je serai très heureux de vous faire partager ma passion pour Disney, ainsi que ma grande expérience des voyages Disney.

Discuter avec un spécialiste en la matière est la meilleure façon de commencer afin de connaître tout ce que Disney peut offrir, pour les petits et les grands, selon les goûts de chacun. Cette période de planification fait partie intégrante du voyage. Vous commencerez déjà à vivre le voyage, en vous imaginant là-bas.

Je vous invite à communiquer avec moi afin d'obtenir une soumission pour votre prochain séjour dans ce monde magique. Pour un voyage en famille, en couple ou en groupe; je m'engage à vous faire vivre des moments magiques tout en profitant des merveilleuses possibilités qu'offrent ses destinations de rêve. En répondant à vos questions, en créant des itinéraires sur mesure adaptés à vos goûts et vos besoins ou tout simplement en faisant vos réservations de restaurants et de bien d'autres façons.

Laissez le rêve devenir réalité!

Voyage VASCO
Lachenaie

Daniel Bolduc, conseiller en voyages /
Spécialiste en destinations Disney
Voyage Vasco Lachenaie
450 492-0971
dbolduc@videotron.ca

Hommage au don de soi



Afin de souligner le travail remarquable de Benoît Guévin comme bénévole au sein de la communauté de Terrebonne, le maire de Terrebonne, Jean-Marc Robitaille, a reçu dans son cabinet le lauréat de la 10e édition du prix Hommage bénévolat-Québec, Benoît Guévin. Le 24 avril, c'est avec émotion que M. Guévin a signé le livre d'or de la Ville de Terrebonne, en la présence d'un maire enthousiaste et fier de ses citoyens : « M. Guévin est un exemple de générosité qui devrait inspirer les gens. À un moment ou à un autre, on a tous besoin de personnes comme lui pour nous écouter et nous soutenir. Les gens qui aident des gens méritent qu'on souligne leurs actions », a déclaré M. Robitaille. Benoît Guévin est le fondateur d'Albatros 14, le seul organisme de la région à offrir des services d'accompagnement pour personnes en fin de vie et leur famille. Il est également impliqué au sein de plusieurs organismes régionaux, comme le Chez-Nous du Communautaire des Moulins, la Table Pauvreté et Solidarité des Moulins. La Ville de Terrebonne, qui a posé la candidature de son citoyen pour le prix, a tenu à rendre hommage à cet homme valeureux, qui contribue au bien-être de la communauté depuis plus de 15 ans, à raison de 60 heures par semaine. (Texte et photo : Isabelle Desmarais)



Pour la Fête des
mères pensez...

AU COQ 964-4419
2370 Chemin Gascon (ANGLE
AUTOROUTE 640)

« À Terrebonne, la vitesse coûte cher »



Le retour de la belle saison marque également le retour en force de Tolérance Zéro. Le Service de police intermunicipal de Terrebonne / Sainte-Anne-des-Plaines / Bois-des-Filion rappelle aux conducteurs que la vitesse coûte cher à Terrebonne.

Le retour de la belle saison marque également le retour en force de Tolérance Zéro. Le Service de police intermunicipal de Terrebonne / Sainte-Anne-des-Plaines / Bois-des-Filion rappelle aux conducteurs que la vitesse coûte cher à Terrebonne.

KARINE COUSINEAU

redaction@larevue.qc.ca

« Avec l'arrivée du printemps, nous resserrons les opérations radar partout sur le territoire et nous affecterons plus d'agent à la surveillance des quartiers. Nous espérons qu'ainsi, les chauffards comprendront qu'à Terrebonne, c'est toujours Tolérance Zéro et que la vitesse coûte cher. Aucun policier n'aime remettre des constats, mais c'est pour casser les mauvaises habitudes que nous le faisons », a déclaré Guy Dubois, directeur du Service de police.

« Cette année encore, nous entendons être très fermes envers les délinquants de la route. Nous comptons aussi intensifier nos efforts dans le volet préventif avec la participation d'un jeune conférencier qui fera le tour de nos écoles pour

sensibiliser les jeunes », a affirmé Marie-Josée Beaupré, présidente de la Commission de la sécurité publique, de la sécurité du milieu et des personnes.

« J'ai moi-même été victime d'un accident de la route causé par la vitesse et l'alcool à l'âge de 16 ans. Après un mois et demi de coma, j'ai dû tout réapprendre comme un bébé et ça n'a pas été facile, parce que je me souvenais de l'ancien Martin. C'est pourquoi je me consacre à faire de la prévention dans les écoles. Il faut comprendre que lorsqu'on met les mains sur le volant, on a la vie des gens entre nos mains », a raconté avec beaucoup d'émotions Martin Fortin, le nouveau porte-parole de Tolérance Zéro.

Des élèves de l'école des Rives travailleront à la réalisation d'un documentaire sur les dangers de la vitesse et de l'alcool au volant. Le documentaire sera présenté dans l'ensemble des écoles dès l'automne.

Rappelons que Tolérance Zéro a remporté le premier prix de l'Association québécoise du transport et des routes en 2005. Une distinction qui met bien en lumière l'impact positif de la campagne sur la sécurité routière à Terrebonne.

« Soyez celle...
...que vous voulez »



Montures
99\$
ch. et plus

Acceptons
ordonnances extérieur

Pierre Bouchard O.O.D.

LE LUNETIER.com

Examen de la vue sur place

Laboratoire sur place (Tailage, montage en 30 minutes)

Ajustement de lentilles cornéennes Plus de 2000 montures sur place

450 966-0086

103, montée Masson, Mascouche
(dans le mégacentre, en face du Future Shop)
Télécopieur : 450 966-9132

LES JOURNÉES
MÉTAMORPHOSE
AUDACIEUSE



Offrez-vous
un cadeau
de rêve



Avant



Maintenant

Depuis 14 ans Audace et son équipe ont métamorphosé des milliers de femmes. Des changements spectaculaires sont obtenus tout en respectant la personnalité et les besoins de chacune. Passez nous voir cela changera votre vie.

OUVERT LES LUNDIS

AUDACE

CENTRE DE BEAUTÉ PROFESSIONNEL
L'ART ET LA MANIÈRE

450 471-2500

2299, chemin Gascon, Lachenaie
Près de l'autoroute 640

www.audacecentrebeaute.com

Découvrez le vrai Cinéconfort

PRIX
SUPER
COMPÉTITIFS



Choix de couleurs
Cuir d'Italie



Livré et installé
sans frais

Les Ameublements 640 inc.

450
96, montée Masson, Mascouche 474-3840

Financement disponible. Détails en magasin. (Face à IGA Extra)

2

2

2

NOUVEAU RESTAURANT
La Gaspésienne
PIZZERIA
 • Souvlaki
 • Pâtes
 • Sous-marins
 • Grecques

Licence complète
 Livraison
 Déjeuner 7 jours

1741, CHEMIN ST-CHARLES
 Lachenaie
450 471-2222 • 450 729-3333

Samedi - Dimanche
VENEZ DÉJEUNER JUSQU'À 14H
 Déjeuner gratuit le dimanche pour enfant
 (12 ans et moins) accompagné d'un adulte

Lundi au mercredi : 6h à 21h
 Jeudi - Vendredi : 6h à 22h
 Samedi - Dimanche : 7h à 22h



Tourisme des Moulins a le vent dans les voiles



Les efforts de Tourisme des Moulins ont porté fruits en 2006. Grâce à une grande campagne promotionnelle, de plus en plus de gens sont au fait des attraits touristiques de notre belle région.

Les efforts de Tourisme des Moulins ont porté fruits en 2006. Grâce à une grande campagne promotionnelle, de plus en plus de gens sont au fait des attraits touristiques de notre belle région, a-t-on appris lors de l'assemblée générale annuelle de l'organisme, tenue le 25 avril au restaurant Au Poulet Nouveau de Mascouche.

KARINE COUSINEAU

redaction@larevue.qc.ca

Pour une troisième année, Tourisme des Moulins a édité un «Guide touristique de la MRC Les Moulins», grandement bonifié. Imprimé à 26 000 exemplaires en 2006, comparativement à 24 000 en 2005, il a été distribué à 60 % dans la MRC Les Moulins. Constituant un outil de promotion privilégié, le «Guide touristique» est distribué gratuitement dans le réseau officiel des bureaux d'information touristique de Lanaudière et au Centre infotouristes de Montréal et à celui de Québec, mais aussi à travers un réseau que Tourisme des Moulins se constitue lui-même par des échanges de visibilité avec des partenaires extérieurs (Basses-Laurentides, Trois-Rivières, Laval, Montréal, Beauce).

Autre outil de promotion pour la région développé par Tourisme des Moulins en 2004, le site Internet, lancé officiellement au printemps 2005, constitue un outil virtuel bilingue par excellence. Le site réussit à rejoindre mensuellement 3 500 visiteurs.

Les différents outils promotionnels et activités mis de l'avant par Tourisme des Moulins au cours de l'année 2006 ont permis d'accueillir, du 1er janvier au 31 décembre 2006, plus de 4000 visiteurs au bureau d'information touristique. À ce nombre, il faut ajouter plus de 1000 personnes ayant pu bénéficier des services professionnels du personnel de Tourisme des Moulins dans le Vieux-Terrebonne ainsi que les internautes qui consultent mensuellement le site Internet www.tourismedesmoulins.com.

Mentionnons que la coordonnatrice de l'organisme, Céline Hubert, a accepté de nouvelles fonctions et a quitté son poste le 26 avril. Une vingtaine de candidats se sont montrés intéressés et seront rencontrés sous peu afin de combler rapidement le poste vacant.

Des intervenants à la recherche de stages

Le département de techniques de travail social du Cégep régional de Lanaudière à Terrebonne est à la recherche de lieux de stage pour l'automne 2007.

Les étudiants en techniques de travail social qui seront en deuxième année cet automne doivent faire un stage d'une journée ou soirée par semaine (mercredi ou jeudi) pour une durée de 12 semaines. Si vous travaillez dans un organisme communautaire ou institutionnel et que vous souhaitez vous impliquer dans la formation pratique de ces futurs intervenants, veuillez communiquer dès maintenant avec Nancy Larocque au 450 470-0933 poste 5362 ou à : nancy.larocque@collanau.qc.ca, ou avec Yves Paquette au 450 470-0933 poste 5374 ou à yves.paquette@collanau.qc.ca.

Concours gagnez votre achat

À L'ACHAT D'UN LIT AJUSTABLE

HÉRITAGE

CONFORT OBTENEZ UNE COUETTE GRATUITE

* Une valeur de 200 \$ Queen



Voir règlement du concours en magasin.

Sofa • Lit
 'Clic Clac'
 microfibre
 de SUÈDE



Choix
 de couleur
 à partir de
299\$
 Photo peut différer

SECRET D'UN SOMMEIL PROFOND

La MOUSSE VISCOÉLASTIQUE à son MEILLEUR
 Pour un confort sans points de pression

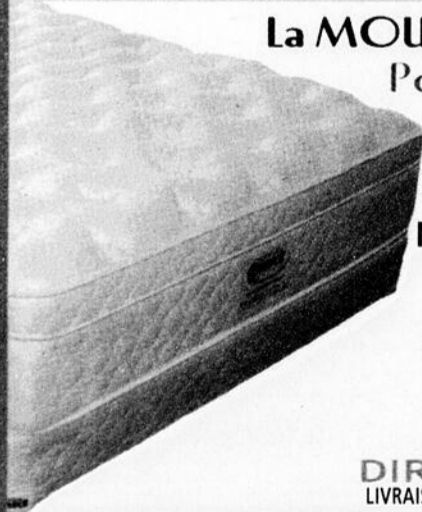

Héritage

Matelas double Visco

699\$

COMPARÉ à 1249\$

COLLECTION

Platinum

Matelas queen Majesty

899\$

COMPARÉ à 1500\$



DIRECTEMENT DU FABRICANT
 LIVRAISON & INSTALLATION GRATUITES-FINANCEMENT DISPONIBLE*



MATELAS
BOURCK
 MAÎTRE MATELASSIER

www.matelasbourck.qc.ca

ROTEC
 LITS AJUSTABLES
 INTERNATIONAL

TEMPUR-PEDIC
 MATELAS ET OREILLERS
 SUEDOIS ALLÉGÈRENT LA PRESSION

NATURA

GRÂCE À LA REVUE ET À INGLIS

Des électros qui font de bien heureuses gagnantes

La promotion «Gagnez des électros» du journal La Revue a connu un succès phénoménal.

GILLES BORDONADO

redaction@larevue.qc.ca

Près de 30 000 participants

Vous avez été près de 30 000 participants à tenter votre chance en prenant part à cette promotion qui remettait des prix d'une valeur de 5 500 \$ à de chanceux lecteurs et lectrices.

Cette promotion unique était réalisée en collaboration avec les manufacturiers Inglis et Amana et une trentaine de partenaires com-

merciaires. La Revue tient à les remercier grandement de leur participation. Nous en profitons aussi pour remercier Ameublements 640 d'avoir entreposé les prix et de les avoir généreusement livrés sans frais aux gagnantes.

Merci, amis lecteurs et lectrices, commerçants et partenaires, de votre participation si précieuse. Elle permet à La Revue de demeurer le plus GRAND... et le plus généreux!

Voici donc l'identité des gagnantes. Hélène Pelletier, de Lachenaie, a mis la main sur le réfrigérateur et la cuisinière en acier inoxydable de marque Amana. La gagnante du réfrigérateur et de la cuisinière Inglis est Denise Roy, de Terrebonne, tandis que le lave-vaisselle Inglis a été

remporté par Elaine Lachance, de La Plaine.

Soyez à l'affût, car cette semaine est lancé le nouveau concours «Gagnez 5 000 \$ en amé-

nagement paysager» grâce à La Revue, à Paysagiste Andryves et à plusieurs autres partenaires commerciaux.

Nos trois photos présentent Hélène Pelletier, de Lachenaie, gagnante du réfrigérateur et de la cuisinière en acier inoxydable de marque Amana. Elle a vu les vaillants employés d'Ameublements 640 de Mascouche lui livrer, sans frais s'il vous plaît, ses précieux prix en présence de son mari. (Photos : Daniel Soucy)



TECHNO-PAVÉ
Claude St-Laurent, propriétaire
Avec vous depuis 1989

Travaux garantis,
Estimation gratuite
450-966-0516

Réalisation 2006 Licence: RBQ8230-1169-55

SPÉCIALITÉ PAVÉ UNI
ENTRÉE • PATIO • CONTOUR DE PISCINE

Réparez vos pare-brise pour Mira



mira

Répare-brise, la plus grande entreprise spécialisée en réparation de pare-brise au Québec, et la Fondation Mira se mobilisent pour offrir à la population de Terrebonne la possibilité de faire réparer leur pare-brise, que ce soit pour une fissure, un éclat, etc., le tout au profit de la Fondation Mira. Saviez-vous que le pare-brise est une pièce importante de la structure de votre véhicule? Il est responsable de plus de 40 % de la force de retenue du toit en cas de capotage. Un pare-brise remplacé est un risque réel pour vous et vos passagers. C'est pourquoi il est recommandé de faire réparer son pare-brise au lieu de le remplacer. Répare-brise offre aussi la restauration de phares endommagés (jaunie) pour mieux voir et l'application de Vision 4 Saisons (V4S), qui améliore la vision lors d'intempéries (pluie et neige). Les spécialistes de Répare-brise et les bénévoles vous attendent le samedi 5 mai au supermarché Metro (1300, boulevard Moody, Terrebonne) de 9 h à 17 h. Pour information, joignez Stéphane Lebel au 514 591-2474 ou Yvan Lacroix au 450 775-0508. Visitez aussi le www.repare-brise.net. (KC)

BOUTIQUE KAYAK JUNKY
ClearWaterDesign Dimension RIOT PenCan

www.kayakjunky.com

THULE Liquidation!

Nos tentes en inventaire sont au prix coûtant!

HORAIRE DE MAI
Jeudi 10 à 21 hrs
Vendredi 10 à 21 hrs
Samedi 10 à 17 hrs
Dimanche 10 à 15 hrs

2822 Ste-Marie, Mascouche 474-2762

YANES Eureka!

Nouvelle technologie
Plus rapide et plus confortable que le laser

Concept beauté
derma solutions
Épilation permanente à la lumière pulsée

Essai GRATUIT pour l'épilation

Traitement Microdermabrasion à la pointe de diamant
89\$ tx incluses

Lisa Poliseno
Technicienne certifiée Palomar

1297, Grande-Bretagne Mascouche **477-4839**

Benjamin Moore Les experts en couleur et décoration
Belmont Décoration - Peinture

TERREBONNE (450) 471-1156
984 Boul. Moody (coin des Seigneurs)

MASCOUCHE (450) 474-5550
832 Montée Masson (coin boul. Mascouche)

LACHENAIE (450) 581-1036
4579 rue des Fleurs (coin des Pionniers)

2

2

2

OPÉRATION ENFANT SOLEIL

Un quillethon réussi pour RE/MAX des Mille-Îles

Quelque 125 personnes ont pris part au traditionnel quillethon de RE/MAX des Mille-Îles au profit d'Opération Enfant Soleil. Organisé par l'agent Frank Marinello, ce bel événement a permis d'amasser la jolie somme de 2 560 \$.

GILLES BORDONADO

redaction@larevue.qc.ca

Outre le directeur général Renaud Thibault, plusieurs agents de RE/MAX des Mille-Îles étaient

de cette classique, qui se déroulait le 28 avril au Salon de quilles Grande-Allée du secteur Lachenaie. M. Marinello a pu compter sur la participation de quelques commanditaires, dont La Revue et la Banque Laurentienne, et sur le tirage d'une œuvre de la peintre Louise Lacombe, également de RE/MAX des Mille-Îles.

Plusieurs autres activités à venir

Parmi les activités à venir, notons que les agents immobiliers de RE/MAX seront à la Pépinière Lapointe de Mascouche les 19, 20 et 21 mai de 9 h à 17 h.



Plusieurs agents de RE/MAX des Mille-Îles participaient au traditionnel quillethon de ce courtier immobilier au profit d'Opération Enfant Soleil. (Photo : Gilles Bordonado)

De plus, il y aura vente de hot dogs en partenariat avec les quatre succursales de la Banque Nationale de la région, soit les deux de Terrebonne, ainsi que celles de Mascouche et de La Plaine. Cette vente se déroulera le 1er juin à compter de 10 h 30 jusqu'à la fermeture. Le téléthon Opération Enfant Soleil se tiendra les 2 et 3 juin et le siège social de RE/MAX des Mille-Îles, sur le boulevard des Seigneurs à Terrebonne, accueillera la centrale téléphonique dans la région.

DU 2 AU 7 MAI 2007

SUPER DUO

Piscine hors terre et spa

seulement **80\$** /mois

Modèles sélectionnés



- 54" de haut
- tout équipée et installée

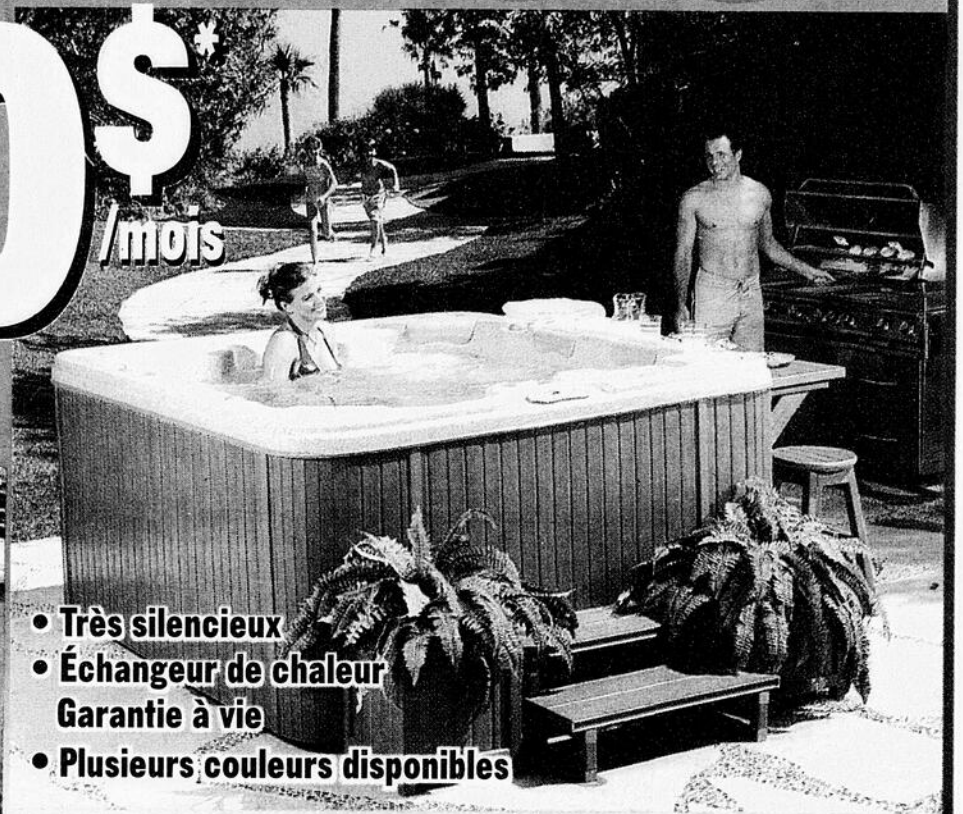

- Très silencieux
- Échangeur de chaleur
- Garantie à vie
- Plusieurs couleurs disponibles

Piscine creusée

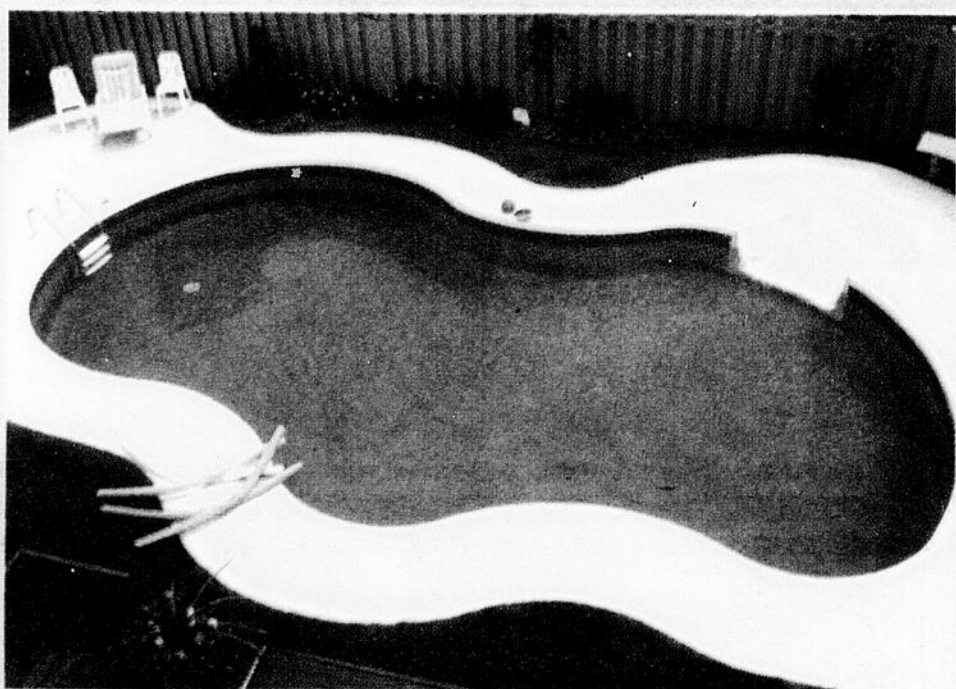

Inclus

- Marche 6'
- Éclairage
- Trottoir
- Tout équipée
- Installée

Cascade gratuite

À l'achat d'une piscine creusée

Valeur de 1600\$



Odyssé 12x15x26

14 999\$ + tx

Tahiti 14x17x28

15 999\$ + tx

Un peu de sel!
De longues heures de plaisir

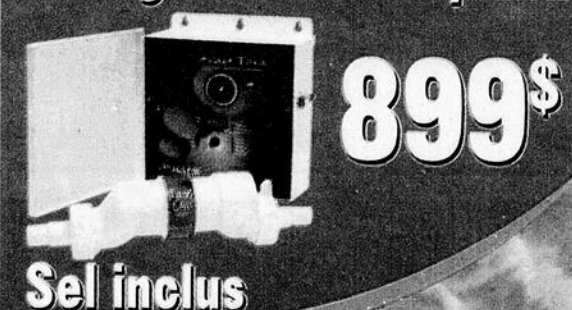

899\$

Sel inclus



PISCINES N.G. GRAVEL

www.groupesima.ca



Financement sur place.

Photos peuvent différer. *Détails en magasin. Sujet à l'approbation du crédit.

5641, boul. Laurier
La Plaine, Québec
(450)477-8102

Lundi au mercredi 9h à 18h
Jeudi et vendredi 9h à 21h
Samedi 9h à 17h
Dimanche 10h à 16h

CHEZ



UN CHANGEMENT

GAGNEZ DES PRIX AVEC TOUT CHANGEMENT D'HUILE
ET PARTICIPEZ AU TIRAGE D'UN BBQ COLEMAN PORTATIF
* ET EST GAGNANT *

EST GAGNANT



EMBALLAGE BONI

EMBALLAGE BONI

*DÉTAILS EN MAGASIN

1417, chemin des Anglais, 450 961-9274
Terrebonne (coin 640)

Ste-Thérèse
35, curé-labelle
450 435-6232

St-Eustache
155, 25e avenue
450 623-9275

SAMEDI OUVERT
de 8h à 17h
Lundi, mardi, mercredi
8h à 18h
Jeudi et vendredi
8h à 20h



2

2

2

Une aventure fantastique
Au pays des pâtes



Réservez
pour la Fête
des mères

MIDI EXPRESS

À partir de

8,95\$

- Soupe, plat principal
- Dessert, café ou thé

spécial du chef tous les jours

TABLE D'HÔTE 7 soirs

- Soupe ou salade
- 5 choix de plats principaux
- Thé ou café
- Dessert

**Vendredis et samedis
Souper dansant**

L'endroit idéal pour vos « partys »

*Terrasse 80 places.
Bienvenue aux fumeurs*

*Une vaste terrasse
est aussi accessible
pour vos journées
ensoleillées ou
soirées entre amis!*



Aussi disponible
Livraison 474-2421 et 474-2422

3101, Ste-Marie, Mascouche **474-2421**

COMMUNAUTAIRE

De la belle visite



Dans le cadre de la Semaine de l'action bénévole, qui s'est tenue du 15 au 21 avril, le Centre d'action bénévole des Moulins a invité des personnalités de la région à visiter les organismes communautaires. Ainsi, le Comptoir d'entraide de Terrebonne a reçu de la bien belle visite : le comédien et chanteur Robert Marien. Résidant à Terrebonne depuis presque 30 ans, Robert Marien est lui-même très impliqué comme bénévole, que ce soit au Théâtre du Vieux-Terrebonne ou auprès des grands brûlés. Il chante ou joue au hockey au profit de fondations ou d'organismes à but non lucratif : «C'est une façon pour moi de rendre aux gens ce qu'ils me donnent», de dire cet artiste aimé du public. Sur notre photo, on reconnaît Robert Marien et Jacinthe Watier, directrice du Comptoir. Rappelons que le Comptoir d'entraide de Terrebonne est ouvert à tous, sans exception, du lundi au vendredi, de 9 h à 16 h 30, et le samedi, de 9 h à 16 h.

Mandat de grève au CPE Gamin Gamine

Réunies en assemblée générale le 17 avril, les travailleuses syndiquées à la CSN du centre de la petite enfance Gamin Gamine, situé à Terrebonne, ont voté unanimement un mandat de grève générale illimitée, qui sera tenue au moment jugé opportun.

Ces salariées se sont retrouvées dans l'obligation d'utiliser des moyens de pression afin de démontrer à leur employeur le sérieux de la négociation de leur première convention collective. Au début de mars, le syndicat demandait la conciliation au ministère du Travail devant «l'évidente mauvaise foi de la partie patronale», peut-on lire dans un communiqué. Le 19 avril,

une première rencontre de conciliation n'a donné aucun résultat. Par contre, trois journées de négociations ont été fixées pour le début de mai. Si l'impasse persiste, le syndicat étudiera la possibilité de déclencher la grève, mais continue de croire qu'un règlement est envisageable.

De plus, l'employeur refuserait de verser aux travailleuses les augmentations salariales qui leur sont dues, c'est-à-dire celle de 2 % issue du règlement avec l'AQCPPE et le gouvernement ainsi que l'augmentation salariale de 1,7 % prévue par la loi sur l'équité salariale. Présentement, les conditions de travail des travailleuses du CPE Gamin Gamine sont nettement inférieures à la grande majorité des travailleuses syndiquées des CPE lanadois.

Faites-vous plaisir!

Régime d'Épargne protéine
Enfin un régime qui a du goût!

- Perte de 3 à 7 livres par semaine
- Traitement de cellulite
- Maintien la vitalité et l'énergie
- Effets coupe-faim naturel
- Suivi au 2 semaines

Service personnalisé

Plus que la Beauté, la Santé!

www.orthotherapieetspaquatresaisons.com

790, boul. des Seigneurs Terrebonne 471-3361

TOP SOIL (Tamisé)

EXCAVATIONS & FILS
S BEAUREGARD

Excavation de tous genres,
service d'égout et d'aqueduc
Débroussailleuse
Spécialisé Top Soil tamisé

3180, boul. des Entreprises
(450) 968-0002

Du spaghetti pour des fournitures scolaires



Le sourire de la réussite et de la mission accomplie était accroché aux lèvres de Ginette Boudreault, Michelle Robillard et Valérie Dath, cols blancs qui ont eu l'initiative de faire un souper spaghetti dont les profits garniront les sacs d'école des familles moins bien nanties. Des gens de Mascouche, notamment les employés, ont manifesté leur générosité en participant à cette soirée. (Photo : Danièle Miny)

Quelque 200 personnes entraient de bonne humeur à la cafétéria de l'école Le Prélude, à Mascouche, le 21 avril à 18 h. Il y avait de la fébrilité dans l'air du côté des organisatrices, car elles en étaient à leur premier souper spaghetti bénéfice!

DANIELE MINY

redaction@larevue.qc.ca

Trois femmes du comité social des cols blancs de Mascouche, Michelle Robillard, Valérie Dath et Ginette Boudreault, ont eu l'idée d'inviter leurs collègues cols blancs et cols bleus à un souper spaghetti dont les profits seront engrangés pour aider les familles démunies de Mascouche à payer les fournitures scolaires de la rentrée 2007-2008. «La rentrée scolaire peut s'avérer une période difficile pour plusieurs familles de Mascouche : l'achat de livres, de cahiers, de vêtements... pèse trop souvent trop lourd sur un budget familial», dira Michelle Robillard.

Qui n'aime pas le spaghetti? Qui n'est pas intéressé à aider son prochain? Du concierge aux pompiers, des secrétaires au maire de Mascouche et ses conseillers, amis et familles bien nantis ont dit «oui» à ce premier souper bénéfice au profit des familles pour qui la rentrée scolaire est un casse-tête budgétaire.

Qui joindra les personnes ciblées? Le curé de la paroisse Saint-Henri de Mascouche, Jean-Paul Lafférière, ou son vicaire, Éric Généreux, trouveront bien naturellement à qui offrir cette aide précieuse. Probablement qu'il y aura d'autres soupers attirés à cette cause noble; il faudra y faire de la place aux jeunes gens, qui sont venus mettre un peu de piquant dans la sauce à spaghetti en s'en prenant aux voitures des participants, une façon comme une autre pour ces jeunes de dire qu'ils ont faim ou qu'ils s'ennuient! Cet intermède a permis aux convives de se lever et de faire un peu d'exercice en allant sur le stationnement de l'école pour voir ce qui se passait! Cela n'a pas empêché la réussite de cette première activité pour le trio de cols blancs!

Offrez à maman
le meilleur
plaisir en ville



PRALINE GRATUITE

à l'achat d'une boîte de 18 ou 32 chocolats.

Tous nos chocolats sont faits à la main

Les Divins
Chocolats
de Sandra

820, St-François-Xavier
Vieux-Terrebonne
471-9275



Profitez de notre
magnifique terrasse

www.auto-expert.ca

Auto Expert

Le pro de l'auto usagée

3265 Chemin Gascon Autoroute 640 sortie 38

Vente / Achat / Mécanique générale

#1 du service après vente

49 50\$ / heure
Main d'oeuvre

450 477-1444



CHANGEMENT D'HUILE

17 95\$

- 5 litres maximum
- Filtre inclus
- Voiture standard

Sur rendez-vous seulement
- (Taxes en sus)

Date d'expiration 31-05-07

PROMOTION PRINTANIÈRE

\$\$\$

Obtenez 500\$ de rabais
avec tout achat d'un véhicule
de 5000\$ et plus*

*Certaines condition s'appliquent.
Sur prix régulier seulement.

Date d'expiration 31-05-07



Gagnon

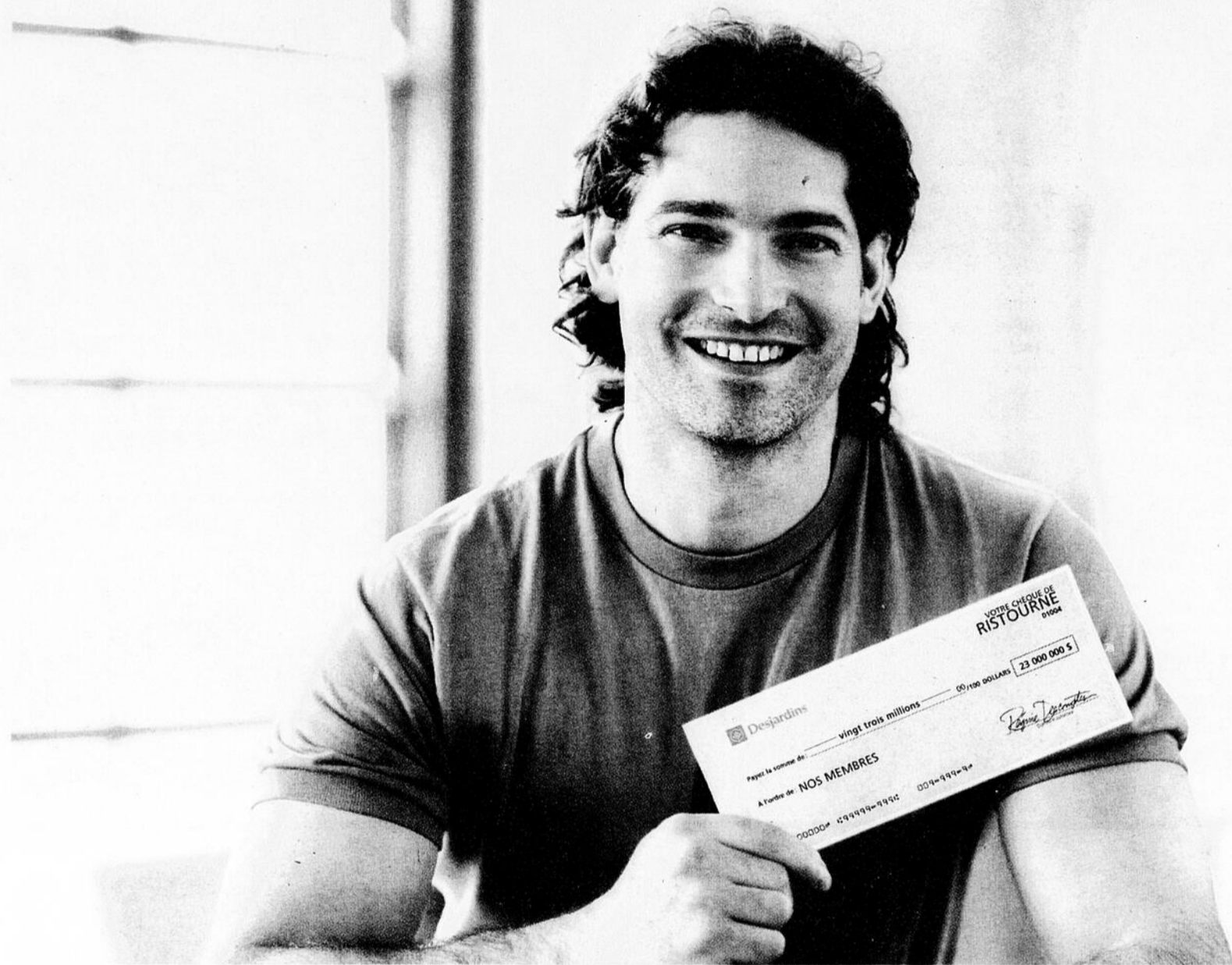

23 MILLIONS DE DOLLARS

DES RISTOURNES VOTÉES PAR LES GAGNON, JOHNSON, DIONNE... POUR LES GAGNON, JOHNSON, DIONNE...

C'est 23 millions de dollars que les membres des caisses Desjardins de Lanaudière partagent entre eux et avec la collectivité. C'est 3,4 millions de dollars en commandites, dons et bourses d'études. Participer aux décisions et en profiter, voilà toute la différence d'être membre d'une caisse Desjardins.

Pour en savoir davantage sur l'engagement de Desjardins dans la collectivité, consultez notre site.

RISTOURNES
desjardins.com/cooperation



Desjardins
Caisses populaires de Lanaudière

PI

Vinc
Opti
Phili
prog
Scol
prog
Jacq
(Pho

I
Is
au
l'école
couch
réunis
bonne
ager u
lecte d

JEAN

Les de
déjà de
Robert
belle fig
gorge c
parle pa
de bask
large du
les, de
s'adonn
unes qu
lade, ka
L'hiver,
partie
pratique
Une so
M. M.
M. Ray
de mot
ser dan
On sign
specter
le mêm
troisièm
vaillie f
isées :
matière
notes»,
qu'ils v
faire pa
sportive
Des ve
M. M.
de Bicy
qui serv
proprié
bonne,

d'é
C
L

Plus de 100 élèves-athlètes motivés



Vincent Desjardins et Alexandre Laurin, deux élèves du programme Option plein air, sont entourés, de gauche à droite, de Michel Philippe, de Bicycle St-Joseph, Robert Raymond, codirecteur du programme, Alain Vézina, directeur adjoint de la Commission Scolaire des Affiliés, François Marchand, codirecteur du programme, Isabelle Gélinas, directrice de l'école du Coteau, et Jacques Riopel, propriétaire de la Cage aux Sports de Terrebonne. (Photo : Jean-Marc Gilbert)

Il y a environ 120 à être inscrits au programme Option plein air de l'école secondaire du Coteau, à Mascouche. Certains d'entre eux étaient réunis à la Cage aux Sports de Terrebonne, le vendredi 20 avril, pour partager un repas et procéder à une collecte de fonds au profit du programme.

Ce sont des jeunes «pétants de santé», maniaques de sport et réussissant à l'école qui sont inscrits au programme Option plein air de l'école du Coteau. (Photo : Jean-Marc Gilbert)



JEAN-MARC GILBERT

redaction@larevue.qc.ca

Les deux initiateurs de ce programme qui existe déjà depuis sept ans sont François Marchand et Robert Raymond. L'école, qui fait toujours très belle figure sur le plan sportif en province, regorge de jeunes qui mangent du sport. On ne parle pas ici seulement de soccer, de hockey ou de basket-ball, mais vraiment du sport au sens large du terme. Ces jeunes, garçons comme filles, de la première à la cinquième secondaire, s'adonnent à des activités plus stimulantes les unes que les autres : randonnée pédestre, escalade, kayak et vélo de montage, par exemple. L'hiver, le ski de fond et même la raquette font partie des activités que les adolescents pratiquent.

Une source de motivation

M. Marchand, codirecteur du programme avec M. Raymond, voit en ce programme une source de motivation pour les jeunes : «Ils doivent passer dans tous leurs cours s'ils veulent continuer. On signe un contrat avec eux et ils doivent le respecter», explique-t-il. Les jeunes abondent dans le même sens. Gabriel Rodrigue, un élève de troisième secondaire inscrit au programme, travaille fort pour participer aux activités organisées : «J'ai un peu de difficulté dans certaines matières, mais je me force pour avoir des bonnes notes», dit-il. Les jeunes adorent les expériences qu'ils vivent et savent qu'ils sont privilégiés de faire partie de ce programme à concentration sportive.

Des vélos en cadeau

M. Marchand tient à remercier Michel Philippe de Bicycle St-Joseph, qui a commandité 35 vélos qui serviront aux élèves, ainsi que Jacques Riopel, propriétaire de la Cage aux Sports de Terrebonne, qui a contribué à cette collecte de fonds.

CAMPEURS FRÉDÉRIC INC.

VENTES • PIÈCES • SERVICE • CONSIGNATION • ÉCHANGE

BEAUCOUP DE NOUVEAUTÉS PLUS DE 250 VR

LE BOHÉMIEN • ROAD RUNNER • SUNDANCE • ROCKWOOD • ARCTIC FOX

neufs et usagés

LA NOUVELLE STAR

NOUVEAU ROULOTTES ET FIFTH WHEEL SUNDANCE
Aérodynamique, légère, grand choix. Pour camions de 1/2 à 3/4 de tonnes 25 à 34 pi., luxueuses. Venez comparer.
27 000\$ à 36 900\$

NOUVEAU ROULOTTES ET FIFTH WHEEL CIRRUS. Légère, bon rapport qualité/prix.

NOUVEAU ROULOTTES ET HYBRIDES COYOTE. Ultralégères, 16 à 24 pi.

TENTE-ROULOTTE ROCKWOOD
Super choix
PRIX LIQUIDATION

LES CAMPEURS BIGFOOT ET ARCTIC FOX, leur réputation n'est plus à faire

4 SAISONS **4 SAISONS**

ROULOTTES ET FIFTH WHEEL ROAD RUNNER
De 13 à 40 pi. Construction et isolation supérieures

VENEZ RENCONTRER ALAIN GAUTHIER NOTRE NOUVEAU DIRECTEUR DES VENTES ET SA NOUVELLE ÉQUIPE

Avantagagement connu dans le domaine du U.R.

FABRICANT DES FAMEUX CAMPEURS BOHÉMIENS

7" à 10"
39" à 48" de large

QUALITÉ ET ISOLATION SUPÉRIEURES

Produit québécois
• 3 nouveaux modèles •
Ultra 9 pi., double plancher 7 pi., 39 po. de large.
Pour petit campeur • 7,5 pi., 44 po. de large, avec toilette, pour Dakota

HEURES D'OUVERTURE
Lundi au vendredi 9h à 20h00
Samedi 9h à 15h30
Dimanche 10h à 15h

LE PLUS GRAND CHOIX DE BOÎTES DE CAMPEURS AU CANADA
www.campeurfrederic.com
4615, Montée Gagnon, Terrebonne Ouest
Autoroute 640, sortie 28, direction route 335 nord, à 7 km de la 640
Direction nord vers Ste-Anne-des-Plaines
1.877.433.1014 / 450.434.6653

GO-CAMP • CIRUS • COYOTE • BIG-FOOT • ARCTIC FOX

Centre St-Benoît

Salles à louer
pour tous genres
d'événements et de réceptions

Capacité 30 à 250 personnes
Location : 1 jour ou 1 an et +

450 477-1721

ALBI LE GÉANT KIA OCCASIONS

5 JOURS SEULEMENT

LE PLUS GRAND CHOIX, LA MEILLEURE TRANSACTION

VÉHICULES GARANTIS ET INSPECTÉS

SPÉCIAL DE LA SEMAINE
PONTIAC SUNFIRE 2004
Seulement 32000 kilomètres
venez l'essayer

FAITES-VITE FAITES-VITE

8950\$*

KIA SEDONA LX 2003
2 climatiseurs, groupe électrique
remorquage 3500 lbs.
55409 kilomètres

10950\$*

PONTIAC WAVE-5 2005
Automatique, toit ouvrant
climatiseur, groupe électrique
20976 kilomètres

10950\$*

SPÉCIAL DE LA SEMAINE
CHEVROLET CAVALIER 2005
Seulement 26774 kilomètres

FAITES-VITE FAITES-VITE

8950\$*

2° CHANCE AU CRÉDIT

*TTP et immatriculation en sus.
Plus de détails en magasin. Photos à titre indicatif.

Autoroute 640, sortie 44
3601 rue Blériot à côté de l'aéroport
www.albikia.com

474-3333

593-3033

www.larevue.qc.ca • LA REVUE • Le mercredi 2 mai 2007 • PAGE A-27



la région en activité

MÉLANIE SAVAGE

Envoyez vos communiqués à activites@larevue.qc.ca



CHEMINEMENT PERSONNEL

PUISONS À LA SOURCE

Identifier votre foi et les barrières qui vous empêchent de l'affirmer, prendre conscience de son importance et de la splendeur des grâces reçues lors de votre baptême, établir ce qu'est la différence entre avoir la foi et être croyant, pardonner et vous libérer de vos fautes, savoir ce que c'est que d'être en communion, expérimenter l'Esprit Saint, aborder ce qu'est le malin, vous outiller davantage pour le contrer, partager votre foi, prier, rire, vous amuser, partager des repas et de belles expériences spirituelles avec d'autres, ça vous intéresse? Info : 450 964-2533.

Mot de la présidente

Mai étant arrivé à notre porte, il nous réserve un dîner spécial afin de souligner la fête des Mères, le vendredi 11 mai de 12 h à 13 h. Nous servons nos dîners les lundi, mercredi et vendredi au coût de 3 \$. Nous recueillons meubles, électroménagers et métaux. À noter que nous serons fermés le lundi 21 mai. Notre popote roulante est à votre disposition au coût de 4 \$.



Bénévolence votre,
Danyelle Dubé



DÉJOUER L'ANXIÉTÉ

Déjouer l'anxiété! Vivez-vous régulièrement des symptômes désagréables? Êtes-vous stressé, anxieux, phobique ou paniqué? Le groupe d'entraide G.E.M.E. vous offre l'occasion de transformer votre quotidien au moyen de trucs simples et concrets lors de rencontres hebdomadaires à l'École Léopold-Gravel, 766 St-Paul à Terrebonne, le mercredi de 19h30 à 21h30. Pour en savoir davantage : 1 866 443-4363. Entrez par le stationnement derrière l'école. Visitez notre site : www.geme.qc.ca et inscrivez-vous à notre bulletin « On se calme... »

FONDATION KAROL'ANGE

La Fondation Karol'ange présente une série de conférences à Mascouche (2906 Ste-Marie, local 109). Le 14 mai à 19h : «Lynda explore... les 9 révélations de la Prophétie des Andes». Prix : 10\$. Les 19 et 20 mai, cours-ateliers de 2 jours au coût de 99\$: Intégrez dans votre vie les 9 révélations de la Prophétie des Andes. Info : www.fondationkarolange.org (activités-conférences). Pour info et inscription : Lynda Bisson, conférencière, auteurs, maître reiki, au 450 474-2229.

OUVERTURE GROUPE ALANON

Il y aura ouverture d'un groupe Alanon à la salle Villeneuve, en haut de la bibliothèque de La Plaine, le 4 mai à 8h. Le groupe tiendra ses réunions tous les vendredis.

CHEMIN DE COMPOSTELLE

Vous prévoyez marcher sur la route de Compostelle? Le 9 mai à 19h, à l'église St-Henri de Mascouche (3000 Ste-Marie), la section Lanaudière de l'Association du Québec à Compostelle tiendra une soirée d'informations techniques et pratiques avant le départ. Des pèlerins ayant fait le chemin tenteront de répondre à vos questions. Entrée gratuite. Info : Jacques Larocque au 450 729-3804 ou Éric Généreux au 450 474-2666.

ON OFFRE/ON DEMANDE

UN BIJOU POUR LA FÊTE DES MÈRES

Le Comptoir d'entraide de Terrebonne tiendra une vente de bijoux au profit de Centraide Laurentides le 11 mai de 9h à 16h30 et le 12 mai de 9h à 16h. Vous y trouverez une variété de bijoux de qualité, à prix très abordable : une excellente occasion de souligner la fête des Mères. Ces bijoux sont préparés par une bénévole du comptoir, France Blais. Le Comptoir est un service de Centraide Laurentides, opéré par des bénévoles et situé au 421 Léveillé, à Terrebonne. Info : 450 471-1067.

ÉQUITABLE

Dans le cadre de la Quinzaine du commerce équitable, la MDJ La Barak de Mascouche vous offre, du 1^{er} au 15 mai, un rabais à l'achat de certains produits. À noter qu'elle offre des produits équitables tout au long de l'année : café, chocolat, thé, riz, épices, sucre. Paniers-cadeaux personnalisés disponibles. Info : Karine Brisson au 450 966-9290.

EXPO-VENTE

Le Cercle de Fermières de Lachenaie tiendra sa grande expo-vente les 5 et 6 mai de 10h à 17h au Chalet Pierre-Le Gardeur (4523, boul. Pierre-Le Gardeur à Lachenaie, dans le Carrefour des Fleurs, près du Home Dépôt).

SUPER VENTE D'ARTISANAT

Les 4 et 5 mai, le Comptoir d'entraide de Terrebonne tiendra une grande vente d'artisanat : courtèpointes, bas de laine, coussins, objets décoratifs et pratiques pour la cuisine, et plus encore. Tous ces articles sont confectionnés à partir de matériaux recyclés par nos bénévoles aux doigts de fée. Le Comptoir est situé au 421, rue Léveillé, Terrebonne.

GROUPE RESSOURCES

Le Groupe Ressource des Moulins vous invite à son comptoir familial, au 208, chemin des Anglais, Mascouche. Vous y trouverez des vêtements pour adultes et enfants, et divers articles de maison, le tout à bas prix. Profitez-en pour nous apporter vos vêtements et articles usagés qui seront utiles à d'autres gens. Info : 450 477-8522.

PARENTS, ADOS, ENFANTS

ÉVEIL À LA FOI!

Une fois par mois, nos tout-petits de 3 à 5 ans sont invités à venir réfléchir à la Parole de Dieu. Mimes, chansons, contes, bricolages, autant d'activités adaptées à leur âge qui les aident à mieux comprendre le message de Jésus. Prochaine rencontre : 6 mai à 9h30. Ces activités préparent aux catéchèses bibliques offertes aux enfants de 6 et 7 ans. Céline et Micheline se feront un plaisir d'accueillir vos tout-petits. Info et inscription : Micheline Savoie au 450 471-3451.

PASSE-SOLEIL

La prématernelle Passe-Soleil, ce sont des ateliers où des enfants de 3, 4 ou de 5 ans se rencontrent 2 ou 3 fois par semaine pour vivre des situations facilitant le développement de leur socialisation et de leur expression. C'est l'occasion de se faire des amis lors des ateliers par la chanson, le jeu, le bricolage et des sorties éducatives. Ça se passe à l'école du Vieux-Chêne, 99, croissant de la Matapédia, Lachenaie, de 19h30 à 20h30. Pour plus d'informations : Danielle de Crombrughe au 450 492-7069 ou Laurence Duval au 450 474-3952.

RENCONTRE PRÉNATALE

Il y aura une rencontre prénatale sur l'allaitement maternel Nourri-Source au CLSC Lamater, à Terrebonne, le 7 mai à 19h. Présence du conjoint recommandée. Inscription au 450 471-2883. Aussi, une rencontre a lieu tous les lundis de 9h à 11h (sauf congé férié) à la Salle Joseph-Masson au CLSC pour les mères qui allaitent leur bébé de moins d'un mois. Pour les mères de bébés allaités de un mois et plus, une rencontre d'échange et de soutien est offerte le mercredi aux deux semaines de 9h à 11h. Prochaine halte allaitement : 16 mai. Entrée gratuite, inscription non nécessaire. Des mairaines d'allaitement vous y attendent et, vers 10h, nous discutons d'un thème particulier sur l'allaitement.

YOGA PRÉNATAL

Pour bien se préparer à accueillir bébé : exercices adaptés à la grossesse, exercices de respiration et relaxation, visualisation et préparation psychologique et émotionnelle en abordant des sujets tels : physiologie du travail, la douleur, poussée, etc. Coût : 60\$. Dates : 4 juin au 9 juillet. Info et inscription : Carrefour Familial des Moulins au 450 492-1257.

DANSE 9-14 ANS

Le poste Pionniers(ières) Wanahghi du Groupe Scout St-Henri de Mascouche tiendra une danse le 4 mai à l'école le Prélude, pour les 9 à 14 ans seulement. Entrée : 4\$ incluant vestiaire. Casse-croûte disponible sur place. Il y aura un tirage de participation au cours de la soirée. La danse a lieu de 19h à 23h. Des cartes d'identité seront demandées pour les plus vieux. Surveillance assurée par des adultes et des agents de sécurité à l'intérieur et à l'extérieur. Info.: Jean-François Martin au 450 492-5856 ou Lyne Paris au 450 966-1062.

GARDIENS AVERTIS

Un cours de Gardiens avertis de la Croix-Rouge pour les 11 ans et plus se donnera le 20 mai de 8h à 16h à l'atelier Provigo au 1100, montée Masson à Mascouche. Coût : 35\$, incluant taxes, manuel du gardien, carte de certification et trousse de premiers soins de poche. Inscription en personne au Provigo. Places limitées. Info : Sabrina Neveu au 514 831-1111.

AÎNÉS

ÂGE D'OR BOIS-DES-FILION

L'Âge d'Or de Bois-des-Filion vous invite à sa soirée de danse sociale et en ligne, le 5 mai, au Chalet des Citoyens (30, montée Gagnon) à 19h30. Un goûter sera servi à la fin de la soirée. Réservation : Suzanne au 450 965-9972.

ÂGE D'OR ST-FRANÇOIS

L'Âge d'or de St-François vous invite à deux spectacles cet été. Le 22 juin, «Appelez-moi Stéphane» au Théâtre Hector-Charland avec visite des environs. Coût : 119\$, en autocar de luxe. Le 28 juillet, souper-croisière aux feux Loto-Québec. Départ en autocar du Centre Boileau vers Québec, embarquement sur le MV Louis Jolliet pour le souper et les feux d'artifice face à la chute Montmorency. Retour en autocar. Coût : 129\$. Info : Claire Roberge au 450 666-7778. Important : donnez votre nom le plus tôt possible.

ÂGE D'OR ST-SYLVAIN

Le club vous invite à célébrer la fête des Mères le 8 mai chez la famille Constantin à St-Eustache. Délicieux buffet chaud et froid servi (punch, vin, prix de présence). Danse animée par Ronald Lacoste. Coût : 25\$/membre, 30\$/non-membre (7\$ en sus pour autobus). Info : Francine Lauzon au 450 665-0774 ou Réal Lachapelle au 450 477-1088.

ÂGE D'OR DE LACHENAIE

Assemblée générale annuelle le 8 mai à 13h au local (2953 St-Charles) avec élections. Il y aura mise en candidature pour les postes disponibles pour l'année 2007-08. Exception cette année : 2 membres de l'extérieur ayant leur carte de membre depuis au moins 6 mois pourront se présenter comme candidats. Le 19 mai, souper de clôture à 18h à l'école Bernard-Corbin (1747 Rochon). Buffet Campbell chaud et froid, coupe de vin. Soirée dansante avec musique de Ginette Galarneau. Tables de 12 personnes. Billets en vente au 2953 St-Charles. Date limite : 11 mai. Prix : 20\$/membre, 23\$/non-membre. Info : Léonne Bois au 450 961-4368 ou Céline Mills au 450 581-3634.

POUR SE DIVERTIR

VOYAGE DE L'AQDR

Voyage de trois jours à l'Auberge La Calèche à Ste-Agathe du 22 au 24 juin avec pièce de théâtre. Pour réservation : Pierrette Paquin au 450 729-0332 ou avec Denyse Quimet au 450 492-2034.

BINGO LE LUNDI

Bingo communautaire tous les lundis à 13h à la résidence Les Chênes verts O.M.H., 3072, boul. Mascouche. Bienvenue à tous! Info : 474-3834 ou 474-3639.

BINGO LE MARDI

Chaque mardi, le Cercle des cheveux d'argent organise un bingo dès 13h à la Maison Le Gardeur (999 Locas, Mascouche). Prix à gagner et belle ambiance. Bienvenue à tous! Info : Denise Pesant, présidente, au 450 474-2906.

FERMIÈRES DE LA PLAINE

Prochaine réunion le 9 mai à 19h30 au 6900 Guérin, 2^e étage de la bibliothèque. Nous recommandons à prendre les inscriptions. Coût : 20\$, incluant la revue des Fermières, «L'Actuelle». Bienvenue à toutes les femmes qui désirent faire de l'artisanat et de nouvelles connaissances. Les journées d'artisanat ont lieu au 5900 Rodrigue (pavillon Napoléon-Gauthier) tous les mardis de 9h30 à 14h30. Info : Nicole Landry au 450 478-2548 ou Karine Proulx au 450 477-0445.

SOIRÉE RETROUVAILLES

Les Chevaliers de Colomb de Terrebonne-Lachenaie vous convient à une soirée de retrouvailles pour le 55^e anniversaire de fondation du conseil 3483. Elle se tiendra le 12 mai au 505 Théberge à Terrebonne. Info : Réal Vaillancourt, ex-Grand Chevalier au 450 471-4402.



MANGIAMO!
rend hommage
AUX GENS D'ICI



Huguette Labelle

Huguette est marraine (bénévole) au Parrainage Civique Lanaudière. Nous sommes fiers de pouvoir la compter parmi notre équipe de bénévoles. Huguette a dû travailler une nouvelle approche dans son bénévolat, puisque sa filleule souffre de cécité. Sa douceur et sa joie de vivre aident à favoriser l'épanouissement de sa filleule. Elle est une marraine chaleureuse, pleine d'amour. Sa délicatesse et son amour ont vite gagné la confiance et le cœur de sa filleule. (Texte : Claudine Pauline Denis)

1460, chemin Gascon, Terrebonne • (450) 492-5225

Mangiamo! est heureux d'offrir

UN REPAS COMPLET POUR DEUX PERSONNES

CLUB ASTRONOMIE

Dès mai, tous les vendredis au parc de la Rivière, à Terrebonne, le Club sera à votre disposition pour de l'observation. Soirées spéciales les 11 et 12 mai au même parc : soirée de science de 24 h si la température le permet. Pour les cours de base et intermédiaires, le calendrier des dates demeure le même que 2007. Pour septembre, nous voulons faire une classe d'astronomie de jeunes de 13 à 17 ans. Info : Denis Paradis au 450 961-9899. Être membre du Club et, par le fait même, de la FAAQ coût seulement 36\$ annuellement.

CAP-DE-LA-MADELEINE

Les Filles d'Isabelle de Terrebonne organisent un pèlerinage au Cap-de-la-Madeleine le 27 mai. Départ à 9h30 de la salle des Chevaliers de Colomb, au 505 Théberge, Terrebonne. Coût : 10\$/membre, 12\$/non-membre. Responsable : Rose Brisson au 450 471-6080.

AVIS DE RECHERCHE

L'AFÉAS de Mascouche recherche toutes celles qui ont été membres du groupe pour célébrer ses 40 ans. Communiquez avec nous, les membres actuelles sont impatientes de vous revoir. Nous vous invitons le 4 mai pour une soirée retrouvailles. Repas : 25\$/personne. Info : Renée Gravel au 450 474-0723 ou Denise Parento au 450 966-6551.

RALLYE AMICAL

La Société canadienne de la sclérose en plaques, section Lanaudière invite la population à un rallye amical bénéfique le 2 juin au Resto Bar Napoléon (3200, ch. Gascon, Terrebonne). Apportez papier, crayon, dictionnaire, règle, parapluie. Il y aura choix de deux menus. Prix : 30\$/personne. Déjeuner disponible à 8h30. Départ : 10h. Info : 450 477-6251 ou 514 967-6890.

DIVERS

BÉNÉDICTION DE MOTOS

Le 6 mai à 9h45 aura lieu une bénédiction de motos du Club Free Rider. C'est la 3^e année que le curé Jean-Paul Laferrière de la paroisse St-Henri de Mascouche reçoit les membres de Free Rider en grande sur le perron de l'église. Soyez-y!

AGA ROSE BLEUE

La 27^e assemblée générale annuel de la Rose Bleue, association pour personnes handicapées des Moulins, aura lieu le 7 mai à 19h au 2904 Dupras, Mascouche. Info : 450 474-7007.

Les pièges du français

EMPLOYÉ CIVIL

Le terme *employé civil* est un calque de *civil servant*. C'est le mot FONCTIONNAIRE qu'il faut employer en français correct. Ex.: Les FONCTIONNAIRES constituent une partie importante des travailleurs de la région d'Ottawa.

Camil Chouinard

« Les 1500 pièges du français
parlé et écrit »
Éditions La Presse

J'ai visité, j'ai aimé...

Climco, 15 ans d'excellence

Depuis maintenant 15 ans, Marcel Sicard et Jocelyne Gagnon, secondés par une solide équipe de partenaires, ont su faire de leur entreprise une référence incontournable dans le domaine de la climatisation et du chauffage.

KARINE COUSINEAU

redaction@larevue.qc.ca

En 1992, Marcel fonde sa propre entreprise de chauffage et de climatisation. Quatre ans après que l'entreprise eut ouvert ses portes, la demande connaît un tel essor que Marcel invite sa conjointe, Jocelyne Gagnon, à se joindre à l'équipe pour assurer la bonne gestion de Climco.

Climco possède une salle de montre et continue depuis maintenant 15 ans à offrir la vente, l'installation et un service hors pair pour tous les types de systèmes de chauffage et de climatisation.

Tout un choix !

Climco offre à sa clientèle une gamme de produits de qualité supérieure, que ce soit au niveau des unités murales, des unités centrales, des appareils de filtration ou des fournaies électriques, tant pour les commerces que les résidences. D'ailleurs, plusieurs modèles sont en démonstration dans la salle de montre de l'entreprise, puisque pour son 15^e anniversaire, Climco s'est gâtée en doublant la superficie de cette salle.

Preuve de leur professionnalisme, Marcel Sicard et Jocelyne Gagnon se sont vu remettre une médaille d'or lors de leur visite en Thaïlande en novembre. Effectivement, Takashi Sato, président de Mitsubishi Électrique Canada, a remis à Climco Climatisation et Chauffage une médaille d'or en reconnaissance



naissance de son excellence sur les plans de la vente, de l'installation et du service.

Satisfaction garantie

«Nous tenons à ce que chacun de nos clients fasse un achat judicieux, que l'appareil qu'il se procure soit adapté à ses besoins spécifiques. C'est pourquoi nous prenons le temps de conseiller notre clientèle et de bien lui expliquer le fonctionnement de nos appareils», explique Marcel. Pour chaque vente, Climco offre le service d'expertise directement à la maison afin de s'assurer que le choix du consommateur s'arrête sur un produit qui répondra réellement à ses besoins.

«Pour nous, il est important que chaque client soit bien informé des caractéristiques de nos produits, en toute honnêteté. Nous ne mettons pas de pression sur les gens, nous leur laissons le temps de mûrir leur décision», mentionne l'entrepreneur.

Une montée fulgurante

En plus de l'expertise, Climco propose une installation professionnelle ainsi qu'un service après-vente exceptionnel. «Nous avons bâti, depuis 1992, une excellente clientèle qui, au fil des ans, nous démontre sa fidélité en nous recommandant auprès de ses connaissances. C'est toujours une belle surprise de servir pour une deuxième

fois consécutive un client qui a fait l'achat d'une nouvelle résidence et qui nous témoigne une fois de plus de sa confiance», conclut Marcel Sicard.

Pour de plus amples informations, vous pouvez visiter au www.climco.ca le site Web de l'entreprise, qui a été complètement rafraîchi pour le 15^e anniversaire de Climco.



Marcel Sicard et Jocelyne se réjouissent de cet anniversaire qui leur apporte en outre une médaille d'or de Mitsubishi Électrique Canada.

Climco Climatisation et Chauffage

1044, rue Nationale
Lachenaie

450 471-8383

www.climco.ca

Reportage publicitaire

Kawasaki KVF 650
D7F 2007

PRIX RENVERSANTS
Sur modèles 2007

4X4 4 roues

Treuil
2500 lbs
inclus

158\$ /mois
Taxes incluses



Garantie 2 ans

R-100 SPORT INC. Tél.: 450 621-7100 512, boul., Adolphe-Chapleau, Bois-des-Filion - www.r-100sport.com



STARCRAFT
MARINE

Mon rêve...

Pontons
14 pi à 24 pi
en montre

Bateaux de pêche
(Aluminium)
14 pi à 21 pi en montre

16 pi fibre de verre
à partir de **14 995\$**
taxes et Pal en sus.

- Avec remorque
- Pôle pour ski nautique
- Toit bimini
- Toit complet
- Toile rapide

AUCUN INTERMÉDIAIRE - ACHETEZ DIRECTEMENT DU DISTRIBUTEUR ET ÉCONOMISEZ - MEILLEURS PRIX

2

2

2

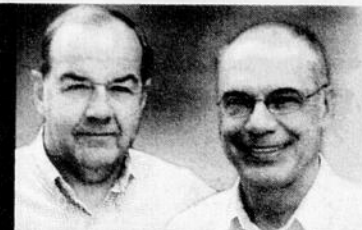

La réussite... Mission possible!

ROBERT DARCHÉ & JEAN BOURQUE
www.larevue.qc.ca

STRATÉGIES D'ÉTUDE

Comment développer sa mémoire à long terme

Avec l'arrivée des évaluations, nous traiterons de stratégies d'étude ou des façons de développer la mémoire à long terme.

Très souvent, parents et enfants collaborent sérieusement dans l'apprentissage de notions scolaires, mais le résultat final ne correspond pas toujours à l'effort et au temps consentis.

Alors, comme parent, on s'inquiète, on cherche des solutions. L'enfant en vient à douter de ses capacités. Souvent, son estime de soi diminue. Il développera alors de l'aversion envers l'étude, et sa motivation scolaire sera à la baisse.

Afin que vous puissiez aider votre enfant à mieux étudier et à développer sa mémoire à long terme, nous vous proposons quelques



L'enfant devra utiliser plusieurs sens pour traiter l'information à apprendre : l'évocation visuelle, l'évocation auditive et l'évocation motrice.

stratégies d'étude active. L'étude active peut être utilisée dans tout ce que l'enfant a à étudier. Elle consiste en une gestion des procédures mentales. Elle favorise une approche plus séquentielle (par étapes) que globale. Elle aide l'enfant à ralentir et à utiliser ses trois sens.

Utilisation des sens

En tout premier lieu, il faut faire prendre conscience à son enfant de ce qu'il doit faire pour bien apprendre. Il devra utiliser plusieurs sens pour traiter l'information à apprendre :

- l'évocation visuelle : faire des images dans sa tête, photographier le mot;
- l'évocation auditive : étudier à haute voix, épeler les mots, séparer les syllabes;
- l'évocation motrice : faire des schémas, des dessins, des tableaux, écrire les mots.

Premier exemple : l'apprentissage des mots de vocabulaire. L'enfant voit le mot (vision), l'épelle à haute voix (audition) et l'écrit (motricité).

Idéalement, l'enfant a un cahier dans lequel il pratique son étude soir après soir (routine d'étude). En plus de faire les trois gestes mentaux, il doit y avoir répétition dans le temps de façon à créer des automatismes.

Avec les enfants de 1re et 2e année, le parent doit jouer un rôle plus actif. Par exemple, pour l'apprentissage des mots, le parent fait lire le mot, insiste sur chacune des lettres et des syllabes. Il cache le mot et demande à l'enfant de l'écrire.

Voici d'autres exemples d'étude active :

- Règles de grammaire : l'enfant lit la règle, la répète et l'écrit.
- Lecture : l'enfant fait sa lecture, la résume à ses parents et écrit le résumé, de façon à développer une bonne compréhension.
- Tables (x - + ÷) : l'enfant voit la table, il la répète et l'écrit sous forme de test.
- Sciences : l'enfant regarde les parties d'un arbre, il les nomme, il les dessine (schéma).

Les avantages de l'étude active

En faisant l'effort de pratiquer l'étude active,

l'enfant sera capable de réfléchir en se souvenant de connaissances et de règles ainsi mémorisées de façon plus permanente.

De plus, lorsque l'enfant étudie de façon active, il laisse des traces de son étude. Le parent peut ainsi voir ce que ce dernier a étudié. Il peut garder un meilleur contact avec lui, l'encourager, le valoriser et réviser. Pour l'enfant lunatique ou hyperactif, l'étude active peut l'aider à mieux se concentrer lorsqu'il apprend ses leçons.

Évidemment, votre enfant n'adhérera pas seul à une telle façon d'étudier; il aura besoin de votre aide et de votre support. Pour l'aider à voir les avantages de l'étude active, expliquez-lui le petit tableau suivant. Il sera en mesure de mieux comprendre qu'en utilisant les bons outils, il pourra développer sa mémoire, ses compétences et ainsi améliorer ses résultats scolaires.

MÉMORISATION

MODES D'ÉTUDE	% approximatif de l'information étudiée et retenue après 24 heures
Simple lecture	10 %
Audition	20 %
Audition et visualisation	50 %
Exprimer, faire et être impliqué	90 %

N. B. : 95 % de l'information étudiée est oubliée après quatre semaines, d'où l'importance d'étudier régulièrement... et de répéter, répéter, répéter... ! (Source : Guiomar, M.E., Hébert, D., «Repères méthodologiques», ERPI 1995, p. 46)

Jean Bourque et Robert Darche sont respectivement orthopédagogue et enseignant. Depuis 1994, ils offrent leurs services comme animateurs et conférenciers aux parents, aux enseignants et aux éducateurs en service de garde sur différents thèmes touchant la réussite scolaire.

Commerce en **Revue**

www.larevue.qc.ca

Nouvelles techniques pour votre toit

Vous désirez changer votre toiture et cherchez une entreprise de confiance? Appelez dès maintenant Toitures Techno Plus inc. L'entreprise vous offrira une estimation gratuite, sans compter que vous ferez affaire avec une équipe dynamique et qualifiée. Le propriétaire, Christian Fillion, vous fera part des toutes nouvelles technologies, lesquelles permettent de s'adapter au climat changeant et ainsi d'assurer la durabilité de votre toiture. Rendez-vous au 1653, rue de Ristigouche, à Terrebonne, ou téléphonez au 514 867-8113. En faisant affaire avec Toitures Techno Plus, vous vous assurez d'un service professionnel, à la hauteur de vos attentes.



Petit mot doux

Pour l'anniversaire de sa conjointe, cette semaine, Denis Brisson, propriétaire de Bistro Loulou, souhaite lui dire un petit mot tendre : «Bonne fête, mon amour, de ton béluga». Vous êtes d'ailleurs invité à venir lui souhaiter bon anniversaire en personne! Que ce soit pour un bon petit déjeuner santé ou pour profiter de la délicieuse table d'hôte du soir, vous serez accueilli chaleureusement et pourrez vous détendre dans une ambiance de jazz, de blues ou de musique latine. Apportez votre vin et dégustez un repas de fondue maison en compagnie de votre douce moitié, ou découvrez simplement le vaste choix de café entre amis. Bistro Loulou est situé au 717, boulevard des Seigneurs, à Terrebonne. Au téléphone : 450 729-0196.

Au frais cet été !

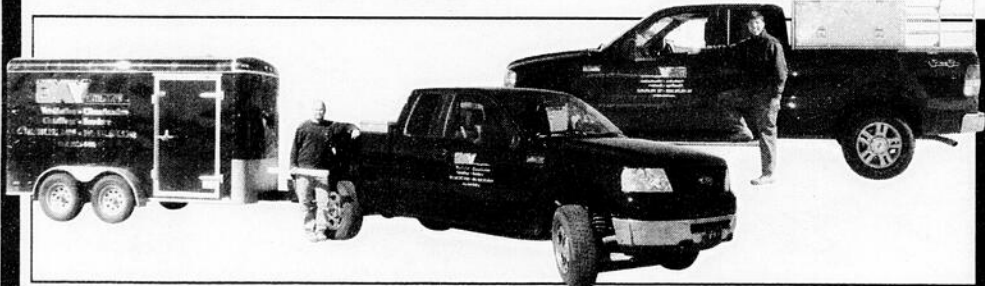

Pour des services de chauffage, de climatisation ou de ventilation, faites confiance à EM Ventilation, ouvert dans la région depuis environ un an. Que ce soit pour l'installation d'un échangeur d'air ou pour la mise en place d'une thermopompe, EM Ventilation vous offrira un service hors pair et qui vous procurera entière satisfaction. L'entreprise dessert sa clientèle au niveau tant résidentiel que commercial et est située au 3435, rue Beauchemin, à Terrebonne. On joint Eric au 514 292-3459 ou Michel au 514 575-8312.

La DYNAMIQUE

de la SEMAINE

Carole Lavigne, Agente d'immeubles

Royal LePage
272, montée Masson, Mascouche 450 474-4005

PACINI

Le vrai goût de l'Italie.

1054, chemin Gascon, Terrebonne
(450) 964-7665

CERTIFICAT-CADEAU DE 20\$

La saison des bazars est lancée !

Toute la population est conviée au grand bazar de l'Académie St-Margaret, ce dimanche 6 mai. Peut-être y dénicheriez-vous le petit «quelque chose» que vous cherchez depuis longtemps!

Le bazar se tiendra au 383, chemin des Anglais, à Mascouche, de 9 h à 17 h. Les profits réalisés

sur les ventes vont à leurs propriétaires. Toutefois, la location des espaces et des tables se fait au profit de l'école. D'ailleurs, il est encore temps de réserver votre espace et votre table. Le coût est de 25 \$ pour un emplacement et une table ou de 20 \$ pour l'emplacement seulement. Pour réserver, composez le 450 477-5172.

Des cahiers à l'intention des parents

Jean Bourque et Robert Darche sont orthopédagogue et enseignant. Depuis 1994, ils offrent leurs services comme animateurs et conférenciers aux parents, enseignants et éducateurs en service de garde sur différents thèmes touchant la réussite scolaire. Ils ont publié quatre cahiers pour aider les parents à mieux épauler leurs enfants.

Comment favoriser la réussite scolaire de mon ado Pour les parents d'ados qui se questionnent sur leur implication vs la réussite scolaire de leur jeune. C'est une question d'attitude. (22 pages)	Les devoirs et les leçons à la maison: Mission possible! Pour une organisation efficace et agréable de la période d'études à la maison. (24 pages)	La concentration: outil indispensable à la réussite scolaire Pour en savoir plus sur ce qu'est la concentration et comment cette habileté s'acquiert. (34 pages)	L'enfant et le petit écran Pour mesurer l'impact positif ou négatif qu'a le petit écran sur le développement de l'enfant. (34 pages)

Vous pouvez commander ces cahiers en écrivant à l'adresse suivante:
Services Éducatifs sur la Réussite Scolaire (S.E.R.S.), 3, rue Yvon-Cousineau, Blainville (Qc), J7B 1S6

Je désire me procurer :

- «Les devoirs et les leçons à la maison: Mission possible!»
- «La concentration: outil indispensable à la réussite scolaire»
- «L'enfant et le petit écran»
- «Comment favoriser la réussite scolaire de mon ado»

J'inclus un chèque à l'ordre de SERS au montant de 5,75\$ X cahier(s) + 2,80\$ frais de poste= \$

Nom : _____

Adresse : _____ Code postal : _____

SANTÉ

Les employés du CSSS du Sud de Lanaudière s'unissent



Les membres du cabinet de la campagne famille présents lors de la remise du chèque à la Fondation du CSSS du Sud de Lanaudière. Sur la photo, on reconnaît Daniel Sasseville, Me Ginette Taillon (adjointe au directeur général du CSSS du Sud de Lanaudière), Claire Chalifoux, Christine Gauthier, Jocelyne Racicot (directrice générale de la Fondation), Danielle Dion, Sylvie Rouillier, Nicole Léger et Gilles R. Tremblay.

Les membres du cabinet de la campagne famille ont uni leurs efforts, ce qui leur a permis de remettre un chèque de 152 910 \$ à la Fondation du Centre de santé et de service sociaux (CSSS) du Sud de Lanaudière.

La campagne famille se déroule auprès des 3250 employés des 16 points de service du CSSS du Sud de Lanaudière.

Les membres du cabinet se sont associés à des coéquipiers qui, grâce à un leadership hors du commun, ont su promouvoir la Fondation et encourager leurs pairs à adhérer à la déduction à même le salaire.

Chaque employé sollicité avait la possibilité de dédier son don à l'un des projets de la Fondation. Celle-ci remercie chaleureusement tous les gens qui contribuent au succès de la campagne!

Mobilisation régionale

La Fondation invite les entreprises de la région à emboîter le pas en se mobilisant pour la cause. Les personnes intéressées à mettre en place le système de déduction à la source ou à tenir une activité bénéfique au profit de la Fondation peuvent contacter la Fondation du CSSS du Sud de Lanaudière au 450 654-7525 poste 21115 ou visiter le www.fondationcsssl.com pour de plus amples renseignements.

La campagne famille a été lancée en septembre 2006 et s'inscrit à même les activités de la campagne majeure 2006-2010 «Donner sans compter» de la Fondation. L'objectif est de recueillir 6,5 M\$ pour la réalisation de deux projets d'vergure dans la région, soit une Maison de soins palliatifs et un Pavillon de la famille et de l'enseignement.

Fête des sages femmes

Le groupe de Revendication pour une Maison de Naissance dans Lanaudière, soutenu par le Regroupement Naissance-Renaissance et Nourri-Source Lanaudière, vous invite, le samedi 5 mai, à une grande fête familiale à l'occasion de la Journée internationale des sages-femmes.

Cette fête aura lieu au parc Laurin, à L'Assomption, à partir de 13 h, et ce, jusqu'à 17 h. Lors de cette fête, un point de presse vous permettra d'en apprendre davantage sur les différents organismes oeuvrant autour de l'humanisation des naissances.

Activités spéciales

Au programme, animation pour enfants, maquillage, en plus de l'arrivée d'Émilie Perron, de l'expédition «Mes premiers pas vers Gaspé», accompagnée de son fils, Zachary, avec qui elle marchera pendant deux mois de Montréal jusqu'en Gaspésie. Du 5 mai au 30 juin, c'est une expédition de 1 203 km qu'ils effectueront afin de promouvoir la pratique des sages-femmes au Québec. Pour plus d'information, visitez le www.mespremierspas.ca.

L'invitation est lancée à toutes les familles de Lanaudière intéressées à festoyer autour du thème de la naissance et de la famille. Venez en grand nombre et apportez votre pique-nique! En cas de pluie, la fête aura lieu sous chapiteau.

XTREM GOLD

Manufacturier

OUVERT

au public

LE PLUS GRAND CENTRE DE DIAMANTS

Vaste choix de **3000 BAGUES** en OR et DIAMANTS

LA PLUS GRANDE SÉLECTION de jonc éternité, semi-éternité et d'alliances VOUS EST OFFERTE SUR PLACE

OUVERT LE DIMANCHE

Plus de 25000 bijoux en inventaire

Mise de côté

PENDANTIFS
EN OR ET DIAMANTS

BOUCLES D'OREILLES
EN OR ET DIAMANTS

BRACELETS
EN OR ET DIAMANTS
POUR HOMMES

BRACELETS
EN OR ET DIAMANTS
POUR FEMMES

CHAÎNES
EN OR ET DIAMANTS
TOUTES GRANDEURS ET GROSSEURS

VASTE CHOIX DE **MONTRES**
DE TOUTES MARQUES

Or jaune
Or blanc

Bague à diamant de 25 points

~~VALEUR DE 490\$~~ **225\$**

Création de bijoux selon vos goûts

Joillier-Fabricant **XTREM GOLD**

48, boul. Des Laurentides
Pont-Viau, Laval, autoroute 15, sortie Cartier

HEURES D'OUVERTURE
Lundi au mercredi de 9 h à 18 h
Jeudi et vendredi de 9 h à 21 h
Samedi de 9 h. à 17 h
Dimanche de 11 h à 17 h



Changez pour l'été

Changez pour

TOYO®

NOUVEAU

Voici Le Nouveau TOUREVO LS de TOYO

valeur exceptionnelle

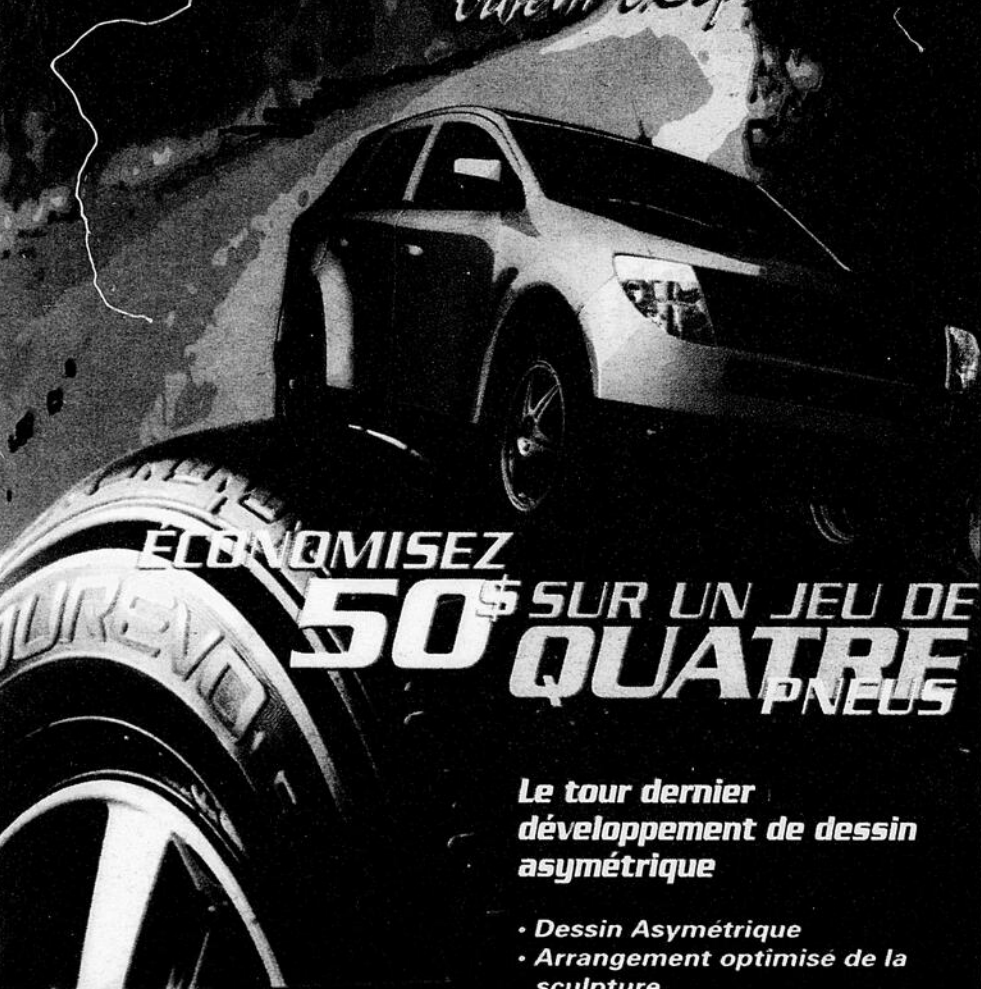

ÉCONOMISEZ 50 \$ SUR UN JEU DE QUATRE PNEUS

Le tour dernier développement de dessin asymétrique

- Dessin Asymétrique
- Arrangement optimisé de la sculpture
- Fréquence variable de la dimension des blocs
- Lamelles à facettes ondulées Technologie brevetée « mur silencieux »

TOYO
AU-DELÀ DE LA PERFORMANCE

ÉVÉNEMENT RABAIS DU 1^{er} AVRIL AU 31 JUILLET 2007

www.toyotires.ca



CENTRE DU PNEU Villemaire

UNIPNEU MÉCANIQUE

1595 chemin Gascon, Terrebonne (450) 471-3345

SCOLAIRE

La clé du succès

Le projet qu'attendaient impatiemment les écoliers de l'école du Geai-Bleu, à Mascouche, s'est enfin concrétisé. Les yeux ronds et le sourire aux lèvres, les élèves de 5e et 6e année ont accueilli chaleureusement le joueur des Alouettes de Montréal Étienne Boulay, qui a fourni d'excellents conseils à ses fervents admirateurs.

ISABELLE DESMARAIS

redaction@larevue.qc.ca

Pour leur plus grande joie, les élèves de l'école primaire du Geai-Bleu ont eu la chance de bénéficier du programme communautaire «CN Adoptez un Alouette» offert par l'équipe sportive elle-même. Le programme se donne pour mission de contrer le décrochage scolaire et d'encourager les jeunes à poursuivre leurs études, tout en leur fournissant quelques outils pour les aider à développer leur confiance et leur esprit d'initiative.

Le 3 avril, c'est le numéro 22 des Alouettes qui a accompli sa mission parmi les jeunes, dans le gymnase de l'école. Étienne Boulay s'est montré généreux en fournissant à la centaine d'élèves présents sa recette miracle, infaillible pour graver tous les échelons : «Peu importe ce que vous voulez faire dans la vie, cette formule fonctionne toujours. Pour jouer au football, il a fallu que je sois bon à l'école, contrairement à d'autres sports. J'ai commencé à étudier très fort, j'ai demandé de l'aide, j'ai écouté mes professeurs à l'école. J'ai eu une bourse pour aller jouer aux États-Unis, alors j'ai dû apprendre l'anglais, en prenant des cours le samedi matin. J'ai dû étudier très fort pour me rendre où je suis, et c'est aussi ce que vous devez faire», a déclaré la nouvelle recrue.

L'éducation avant tout

Par la suite, les élèves en charge du projet ont lancé quelques défis au joueur de 24 ans, qui s'en est finalement très bien sorti. À la suite d'une pige, trois élèves ont remporté un ballon autographié par le joueur, qui a conclu sa confé-



Le joueur numéro 22 des Alouettes de Montréal, Étienne Boulay, se tient ici aux côtés de Mariane Caron, une des grandes gagnantes d'un ballon autographié par la recrue de 24 ans.

rence avec cette formule qui, à souhait, restera gravée dans la mémoire de ces jeunes : «L'important, c'est de ne jamais lâcher et de se fixer des objectifs réalistes. Mais peu importe ce qui arrive, une chose ne pourra jamais nous être enlevée dans la vie, et c'est l'éducation.»

Fête des Mères

Samedi 12 mai et Dimanche 13 mai

Repas complet à partir de 15,95\$

Notre chanteur Daniel

Reservez maintenant

RESTAURANT Château Royal

Galeries TERREBONNE

Tout mode, tout prêt

450 471-2660

Dimanche 13 mai

Déjeuner Santé

Toute la journée !

ARMOIRES AGLY INC.

Manufacturier d'armoires de cuisine et salle de bains

Venez visiter notre salle de montre

- Service à domicile
- Estimation gratuite

Armoires sur mesure :

- Bois
- Thermoplastique
- Mélangé

Ouvert samedi 9h à 13h Sur R.D.V. seulement

Nous pouvons réaliser vos projets / pour tous les budgets

1124, rue Lévis (jonction aut. 640 & 25) Lachenaie 492-4234

Mannequins d'un jour



C'est sous le thème «Années 70-80» que se déroulera le défilé de mode des élèves de cinquième secondaire de l'école de l'Odyssee, à La Plaine. Le 12 mai, 19 mannequins défilent sur scène et présenteront, tour à tour, des chorégraphies originales, créées de façon à captiver le regard des spectateurs toute la soirée. Les élèves porteront les vêtements de certaines boutiques des Galeries Terrebonne et de la Place Rosemère, ceux de la boutique Atlas, à Terrebonne, ainsi que ceux de Cantaloup Design, à Mascouche. Pour ce «Ody mode», les billets sont au coût de 10 \$ et tous les profits seront versés au bal des finissants, à la fin de l'année. Pour vous procurer des billets, il suffit de vous présenter au secrétariat de l'école dès maintenant ou de les acheter directement à la porte, le soir du spectacle. Le défilé aura lieu à 19 h 30 à l'école de l'Odyssee, au 2201, rue de la Jonquille, à La Plaine. Au téléphone : 450 492-3743. Venez les encourager! (Texte et photo : Isabelle Desmarais)



25 fois Lauréats

Au concours de l'association des paysagistes professionnels du Québec 1992 à 2007

Clinique d'Orthothérapie & Spa
Quatre Saisons

Arrêtez le temps pour votre Mère

Massage détente

80\$ exfoliation corporel
pause relaxante

790, boul. des Seigneurs Terrebonne 471-3361
www.orthotherapieetspaquatresaisons.com

RECOMMANDÉ Paysagiste CERTIFIÉ

CAA HABITATION APPQ

MAÎTRE PAYSAGISTE

... EN TOUTE CONFIANCE

Le retour du VRAI « Bucket »

EN SEMAINE de 7h00 à 20h00
FIN DE SEMAINE de 7h00 à 17h00

1 verge³

MINI CARRIÈRE
LIVRAISON DE PETITES À GROSSES QUANTITÉS
TERRE - PIERRE - SABLE
PIERRES DÉCORATIVES
474-0392

1892, ch. St-Henri, Mascouche

MasterCard VISA

Paysagiste

Andryves

AMÉNAGEMENT COMPLET - PAVÉ - UNI

www.andryves.com
(450) 474-4618

Cet été,



Desjardins PISCINES

Promotion
GÉNÉRATEUR DE CHLORE AU SEL
AQUA RITE XL
GRATUIT
 À l'achat d'une piscine Desjardins.
 La piscine creusée la plus solide



SHARKLINE

Marche gratuite
 +
200\$ de produits chimiques
pour votre piscine.
 À l'achat d'une piscine hors terre équipée.

Informez-vous sur nos concours et courrez la chance de gagner l'achat de votre piscine!

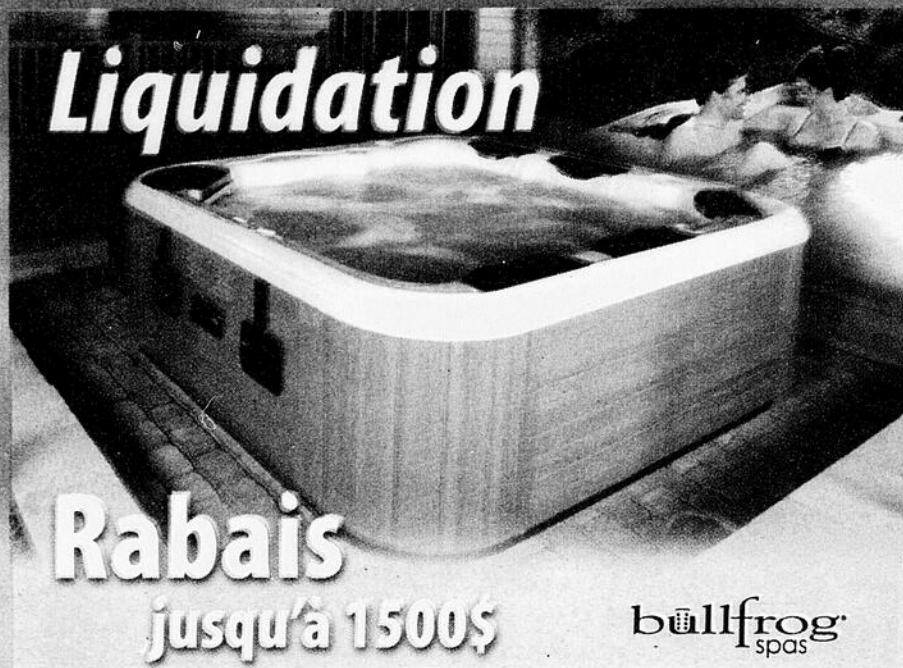

Liquidation

Rabais
 jusqu'à 1500\$

bullfrog
 spas

Apportez votre moteur
 pour une vérification, s'il est trop malade
 nous vous offrirons un crédit à l'achat
 d'un neuf.



Totalement Hayward

Toutes les photos peuvent différer.

Installez-les vous-même! Générateurs de chlore au sel
AQUA TROL pour piscines hors-terre
AQUA RITE XL pour piscines creusées

699⁹⁹\$



1399⁹⁹\$

-100\$ de rabais postal

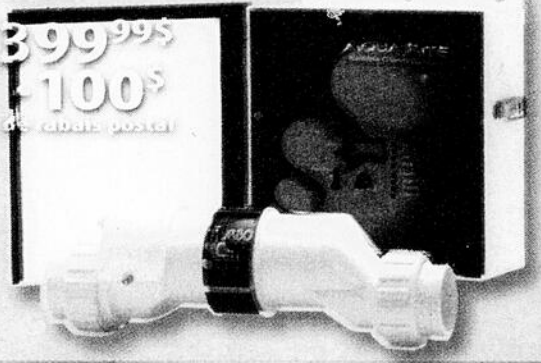

Je veux plus grand!

Piscines
Rive-Nord



450.492.1881

1261 Ch. des Anglais, Lachenaie
www.piscinesrivenord.com

Pier-Luc Ouellette choisit le meilleur des deux mondes, NASCAR et karting

Après avoir été sélectionné par Arrow comme pilote d'usine en karting, le champion canadien Pier-Luc Ouellette fera six courses en ICC cet été et fera aussi ses armes en NASCAR au Québec.

YVAN LAVOIE

redaction@larevue.qc.ca

Rares sont les pilotes d'usine en karting, c'est-à-dire sélectionnés par une compagnie pour créer, dans le cas de Pier-Luc Ouellette, un châssis à la mesure de ses succès.

Après chaque course, le jeune Pier-Luc transmettra les données mathématiques précises à la compagnie Arrow, située en Australie, de concert avec Michel Boisclair de SRA Karting. Arrow utilisera ces informations pour la création éventuelle de ses modèles. Il est évident que les succès prévisibles du champion canadien Rotax 2006 auront une incidence sur les ventes Arrow en Amérique du Nord.

Le jeune champion canadien s'appliquera donc à réaliser les meilleurs temps et à obtenir le plus de succès possible en karting ICC aux États-Unis, un marché convoité par Arrow

Incontournable NASCAR

La présence d'une course de série Busch NASCAR à Montréal en 2007, l'achat en 2006 de NASCAR Canadian Tire évoluant à travers le Canada (au circuit Villeneuve à Québec, en Ontario, Alberta, Nouvelle-Écosse, Colombie-Britannique), donnent la certitude au champion et à son équipe que NASCAR va s'imposer dans le marché des courses au Canada.

Jeune et rapide

Pier-Luc Ouellette va-t-il profiter de sa jeunesse chargée de succès en courses karting – il débutait à neuf ans – pour prendre sa place dans le milieu NASCAR au Canada, dont la moyenne d'âge des pilotes ici comme aux États-Unis est assez élevée?

Il débutera ainsi cette année en série NASCAR locale à Saint-Eustache, où il pilotera un Pro-Truck, bolide semblable aux Craftsman, mais moins rapide. Il devra faire une quinzaine de courses afin de ne pas entrer en conflit d'horaire avec le karting.

Aux premiers essais, en fin de semaine dernière, il y a réalisé d'excellents temps (19,03 s) sans dérapage, ce qui est plutôt inhabituel pour un débutant et sans doute normal pour un multiple champion.



Pier-Luc Ouellette, au centre, en compagnie de Martin Bock et du pilote Martin Marcoux, conduira à Saint-Eustache le bolide NASCAR Cummins ProTruck no 08. (Photo : Yvan Lavoie)

Raymond Tagliani, spécialiste des moteurs de course, l'accompagnera toute la saison NASCAR à Saint-Eustache, qui l'opposera à une trentaine de pilotes habitués à la piste. Ce dernier le suivra également le cadre des six courses Karting ICC aux États-Unis où, quelle que soit la piste, le champion canadien mettra à profit ses talents reconnus mondialement.

Ainsi, les succès dans l'un ou l'autre domaine

du karting et NASCAR élargiront-ils la plateforme et les horizons d'avenir réservés ou littéralement fermés, comme on sait, à un petit nombre en monoplace ou Formule1, ouverts à un plus grand nombre en NASCAR? D'autant que NASCAR n'a jamais autant pris au sérieux le Canada! Le jeune prodige de la région des Moulins voit vite et large, choisira le meilleur des deux mondes, NASCAR et karting.

LE TABLEAU INDICATEUR

INSTRUCTEURS HOCKEY COSOM

Le Comité des Loisirs Georges VI est à la recherche d'instructeurs de hockey cosom pour les joueurs enfants et adolescents (6 à 18 ans). Emploi rémunéré pour adolescents avec connaissance du hockey cosom. L'activité se tient à l'automne les lundis et mercredi soir au Centre Marie-Victorin (à Terrebonne, près de Bois-des-Filion, accès par la Côte Terrebonne). Info : Frédéric Poitras au 450 965-0838.

HOCKEY SANS PRESSION

Hockey sans pression tous les samedis de 21h à 22h30 et de 22h30 à minuit à Ste-Anne-des-Plaines. Pour septembre 2007 et saison 2008. Cherche joueurs pour jeu amical (pas d'agressivité). Info : Jacques Chouinard au 450 968-1158 ou 514 201-8920.

MORDUS DE LA PÉTANQUE

Le Club des Mordus de la Pétanque invite ses membres et tout nouveau membre qui voudrait s'inscrire pour la saison 2007 à venir nous rencontrer le 7 mai au local, situé au 840, chemin Pincourt, Mascouche, de 18h30 à 20h. Début :

14 mai. Coût : 25 \$ pour la saison. Venez nous voir, nous sommes une grande famille! Info : Françoise Gamache au 450 968-0676 ou Nicole Bourassa au 450 477-0175.

BALLE-MOLLE POUR LES FILLES

À toutes les jeunes filles de la région de Terrebonne (née en 1998 ou après cette date) : si tu es intéressée à venir nous rejoindre à la balle-molle, n'hésite pas! Le coût est de 60\$ et plus (selon la catégorie). Info : André Bégin au 450 471-0456. Il nous fera plaisir de répondre à tes questions.

AGA CLUB VTT BASSES LAURENTIDES

Le Club V.T.T. Basses Laurentides tiendra son assemblée générale annuelle le 6 mai prochain à 9h30 au Complexe Val d'Espoir (17700 Val d'Espoir, Mirabel). Les membres en règle sont invités à venir rencontrer les responsables afin de leur faire part de leurs commentaires. Les personnes présentes auront la chance d'être informées des faits importants qui se sont déroulés durant la saison et du travail accompli pour rendre les sentiers praticables au cours de la saison hivernale.



bonjour
Lanaudière
BOB PETIT

www.bobpetit.ca

GILLES VILLENEUVE, UN GENTILHOMME ET UN CHAMPION 25 ANS DÉJÀ... UN VIBRANT HOMMAGE!

À l'occasion du 25e anniversaire du décès de Gilles Villeneuve, le musée

Gilles-Villeneuve planifie différentes cérémonies à Berthierville et présentera également à Montréal, pendant la semaine du Grand Prix du Canada, la plus grande exposition souvenir sur Gilles Villeneuve jamais présentée hors du musée! Les événements commémoratifs prendront leur envol le dimanche 6 mai, à Berthierville, municipalité qui a vu grandir le champion, et se poursuivront jusqu'au mardi 8 mai, exactement 25 ans après le tragique accident, puis se transporteront dans le Vieux-Montréal à l'occasion de la semaine du Grand Prix F1 du Canada.

SALUT GILLES... 25 ANS DÉJÀ... AU MUSÉE...

À Berthierville, les amateurs de course automobile pourront visiter sans frais le musée consacré au regretté champion le dimanche 6 mai. En après-midi, une cérémonie spéciale se déroulera en plein centre de l'avenue Gilles-Villeneuve, face au musée. Mentionnons également que tous les visiteurs des 6, 7 et 8

POLARIS
L'évasion plein air.

VTT
les plus robustes au monde

GRAND LIGNE MOTO INC.
3645, chemin Gascon, Mascouche (Qc) J7L 3X6
Tél. : (450) 477-9280 Fax. : (450) 477-2839
info@grandlignemoto.ca • www.grandlignemoto.com

mai recevront gratuitement un magnifique album souvenir de 52 pages rappelant Gilles Villeneuve et ses exploits.

À MONTRÉAL...

Gilles Villeneuve a bien sûr marqué Berthierville, mais il a aussi laissé sa marque de façon bien tangible à Montréal. Voilà pourquoi le musée Gilles-Villeneuve a préparé une exposition majeure racontant Gilles Villeneuve. Des activités simples et intenses à l'image de Gilles Villeneuve, à Berthierville et à Montréal. Rappelons que le musée Gilles-Villeneuve attire chaque année à Berthierville entre 15 000 et 20 000 visiteurs, des gens provenant d'une vingtaine de pays.

Pour plus d'informations : 1 800 639-0103, 450 836-2714 ou www.gilles.villeneuve.com.



Pour la Fête des mères pensez...

AUCOQ 964-4419
2370 Chemin Gascon (ANGLE AUTOROUTE 640)



Facilité

Pensez ouvre-porte de garage
Pensez GARAGA



CHAMBERLAIN
LiftMaster
GARAGE DOOR OPENER

GARAGA EXPERTS

Simplifiez-vous la vie avec un ouvre-porte LiftMaster. Consultez votre conseiller Garaga Experts pour vous aider à choisir le bon modèle.



Alain Bourassa

Les Portes Alain Bourassa inc.
Mascouche

(450) 474-4924
www.portesbourassa.com

Les portes
Bourassa

Licence RBQ : 2619-1759-79

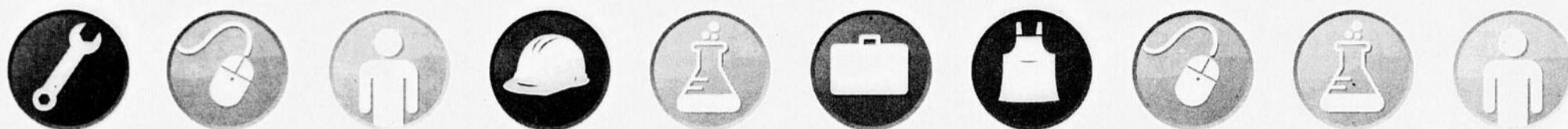

regionautravail.com

Terrebonne . Mascouche

**JOURNÉES
DE L'EMPLOI
DES MOULINS
16 et 23
MAI**

ENTRÉE GRATUITE!

**TRAVAILLER
ICI!**

**CENTRE LOCAL D'EMPLOI
DE TERREBONNE
1590, chemin Gascon
Terrebonne
de 9 h à 19 h**

18 entreprises de la région seront présentes

Mercredi le 16 mai

Groupe ADF
Les Réservoirs Gil-Fab
Les Ameublements Azura
Melco portes et fenêtres corp.
Nelmar
Saramac
Tricentris, centre de tri
Ultramar
Vanico-Maronyx

Mercredi le 23 mai

Albi Le Géant Mazda
Couche-Tard
Domtar
Écolait
Frigo National
ICM
Portes Decko
PR Maintenance
Usinage Laurentides

**APPORTEZ
VOTRE CV**

Pour connaître les postes offerts, consultez
regionautravail.com

Info : 514 722-7005

Organisé par :

Emploi Québec

CLDEM
Terrebonne Mascouche

Commission
nolane
Xiffieux
Service aux entreprises CSA

Partenaires-commanditaires :

LITHO
MILLE ILES
IMPRIMERIE

la Revue
LE MOIS DE L'EMPLOI

Terrebonne
Une histoire de vie

MASCOCHE

DES MOULINS

Les Chevaliers ont brillé !



Voici les joueurs et entraîneurs des Chevaliers bantam CC de Lachenaie : Alexandre Reis, Karl Cyr, Maxime Racine, Antoine Labrie, Cédric Landry, Marc-Antoine Landry, David Boisvert, Vincent Rivard, Philippe Maillet, Alex Souvigny, Francis Côté, Philippe St-Pierre, Francis Asselin, Felix Franco, Cédrik Auger, Vincent Denis, Samuel Landry, Alex Geoffroy-Gaudreau et les entraîneurs Michael Bélanger, Guy Lebrun, David Rouleau et Christian Lirette.

Les Chevaliers de Lachenaie bantam CC ont brillé cette année, se qualifiant pour la prestigieuse Coupe Dodge. Ils ont complété la saison avec la quatrième meilleure fiche au Québec, forts d'un dossier de 40 victoires, 12 défaites et 5 parties nulles. Les 40 victoires représentent le deuxième plus haut total dans la catégorie bantam CC à travers la province.

Deuxièmes en attaque avec 248 buts, les Chevaliers ont remporté le bronze à l'occasion de trois tournois avant de briller en séries éliminatoires. Ils ont alors défait Lachute, Saint-François (premier au classement), les Rapidos Express de Laval, les Vipers de Laval-Nord et finalement les Étoiles de Monteuil en grande finale.

Aux régionaux, après une défaite contre l'Olympique de Repentigny, les Chevaliers ont défait Berthier, pris leur revanche contre l'Olympique, battu Mascouche, avant de défaire les Mustangs de Repentigny deux fois pour se propulser à la Coupe Dodge comme champions régionaux de Laurentides-Lanaudière en 2007.

À la Coupe Dodge, les Chevaliers ont été défaits par Outaouais, avant d'enlever un match sur Laurentides-Lanaudière 2 et finalement de baisser pavillon devant l'Estrie.

Comptant neuf joueurs de première année, la formation était très unie, et chacun des membres s'est donné à fond. «Je n'ai jamais eu à diriger une aussi belle équipe et surtout une belle "gang" de gars de la sorte. Nous avons toujours cru en nous. Les joueurs sont les artisans de cette saison inoubliable. Ils le méritent amplement pour les efforts qu'ils ont déployés», de noter l'entraîneur-chef Michael Bélanger.

Ce dernier remercie aussi les parents, son équipe d'adjoints, la gérante Johanne Lapointe pour leur travail et leur soutien. Il souligne également le soutien des commanditaires et de l'Association de hockey mineur de Lachenaie et ses représentants, Pierre Mucci et Robert Brisebois.

«Beaucoup de gens disent du mal de nos ados, mais moi, pendant huit mois, j'ai dirigé 17 joueurs exceptionnels qui peuvent être, comme leurs parents, fiers de ce qu'ils ont réalisé. Ils ont tout pour réussir», de conclure le jeune entraîneur.

CLUB DE BOXE

Spécial d'été **3 mois 100\$**
Valide jusqu'au 31 mai 07

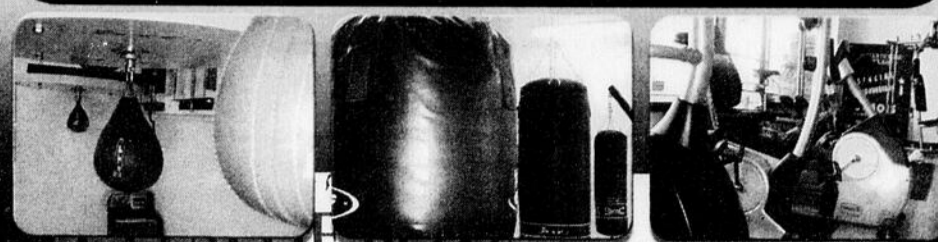

CLUB DE BOXE • 3 entraîneurs certifiés FOBO
• Équipement neuf complet avec ring 18'
• Vente d'équipement pour la boxe



ERIC HUARD

Lundi au vendredi midi à 21h, samedi et dimanche midi à 17h

**2685-A, Ste-Marie Mascouche
450 474-0952**

GYMNASTIQUE ET TRAMPOLINE

Du 25 juin au 10 août 2007

Lundi au vendredi de 9h00 à 16h00

Service de garde dès 7h00 le matin

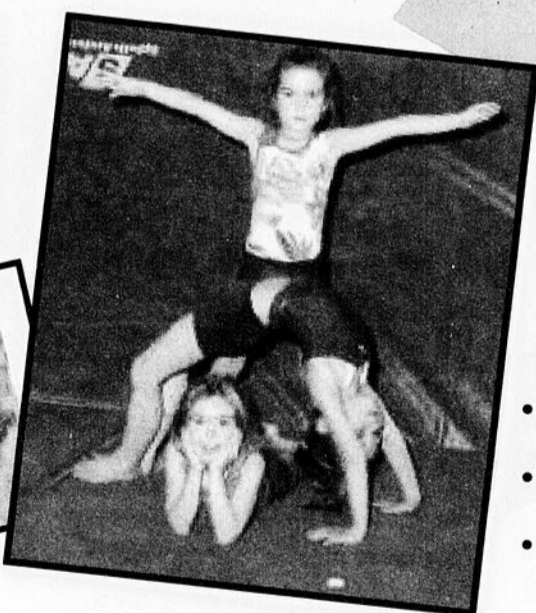
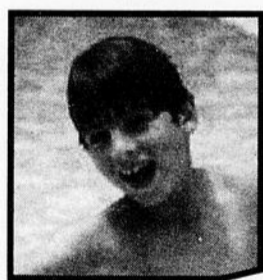

camp de jour

Pour un été
plein de
rebondissements !



- Filles et garçons 5 ans et plus
- Entraîneurs certifiés et dynamiques
- École secondaire Léopold-Gravel
766, St-Paul, Terrebonne

Inscriptions:*

Mercredi 23 mai 18h à 20h

Samedi 26 mai 10h à 12h

Viagym

Club de gymnastique Viagym
1092, rue Lévis, bureau 2
Lachenaie

Boîte vocale: (450) 492-7219

www.viagym.org (*formulaire inscription également disponible sur le site internet)

Commanditaire de prestige



Desjardins
Caisse populaire
Terrebonne



La tête haute

Après avoir connu un début de saison difficile, les Mousquetaires de Lachenaie ont complètement changé leur style de jeu, leur esprit d'équipe ainsi que leur attitude, de sorte qu'ils n'ont obtenu, par la suite, aucune défaite.

L'équipe appréhendait le tournoi de Saint-Anselme, devant des équipes aussi fortes que la Finlande, la France et la Suisse. Dans le cadre de la Coupe du Printemps Rogers Sans-Fil, les Mousquetaires se sont finalement démarqués au tournoi de Saint-Anselme avec de grandes réussites, malgré leur défaite contre les Suisses lors de la toute dernière partie.

Avant de jouer leur première partie contre les Finlandais, le vendredi 16 février, les Mousquetaires ont reçu de leur entraîneur un bon discours de motivation dans le vestiaire, afin qu'ils gardent confiance en eux durant toute la partie. L'équipe a remporté la partie avec un pointage de 4 à 2. Quant aux matchs subséquents, ils se sont avérés aussi difficiles les uns que les autres.

Malgré cela, les Mousquetaires ont réussi à en remporter quelques-uns, dont un en tirs de barrage avec un pointage de 5 à 4.

La grande finale

À la finale contre les Suisses, la France a été éliminée sans même avoir rencontré l'équipe de Lachenaie, ce qui a rendu nerveux les jeunes Mousquetaires. En effet, le style de jeu des Suisses était impeccable, de même que leurs passes, leurs positions et jusqu'aux coups de patin. Les jeunes ont tout donné, mais se sont finalement inclinés avec un pointage de 1 à 3 : « Nous pouvons quand même marcher la tête haute. Sur un total de cinq parties, nous n'avons perdu que la finale », de dire Michel De Guise, responsable des relations publiques à l'Association du hockey mineur de Lachenaie.

C'est grâce à l'esprit d'équipe, à la persévérance, à la discipline, à l'encouragement et au respect entre joueurs ainsi qu'aux relations exceptionnelles entre parents que les Mousquetaires de Lachenaie ont pu se rendre aussi loin dans le tournoi. Félicitations à toute l'équipe! (ID)



Sur la photo, on reconnaît (de gauche à droite, à l'avant) Nicolas Robitaille, Jicy Pépin, Tommy M. Lizotte, Vincent Lucchesi, (à l'arrière) Philippe Lambert, Maxime Lalonde, Alex Geoffroy Gaudreau, Olivier Simard, Simon Roy, Cédric Duclos, Mathieu Hockoussen, Alexandre Forget, Luc Forget (assistant-entraîneur), Renald Roy (gérant), Olivier Finlay, Maxime Smith, Claude Smith (entraîneur-chef), Pierre Robitaille (assistant entraîneur). Absents de la photo : Michel Moisan (assistant-entraîneur), Mario Maillet (assistant-entraîneur aux pratiques).

remerciements décès et prières

M. Bernard Léveillé 1914 — 2007

Le 19 avril 2007, notre père Bernard nous a quittés. Sa présence embellissait notre vie.

Nous garderons en nos cœurs, la tendresse d'un père, amoureux de la vie et généreux d'un dévouement inconditionnel.

Merci à vous, parents et amis qui avez su être par votre présence, votre solidarité et vos prières, des témoins de son Espérance.

Les membres de la famille de M. Bernard Léveillé.



TRAHAN Carmen

À Terrebonne, le 22 avril 2007, à l'âge de 86 ans, est décédée Carmen Trahan, épouse de feu Philippe Desaulniers. Elle laisse dans le deuil ses enfants Daniel (Janine Lafond), Yvon (Christiane Chaussé), ses petits-enfants David, Isabelle, Mélina ainsi que ses trois arrière-petits-enfants, ses beaux-frères, belles-soeurs, neveux et nièces, parents et amis. Les funérailles ont eu lieu le 28 avril 2007, en l'église St-Louis-de-France, Terrebonne.

Salon funéraire Guay Inc.
756, rue St-Louis, Terrebonne

DEMERS Marie-Ange

À Montréal, le 22 avril 2007, à l'âge de 83 ans, est décédée Mme Marie-Ange Demers, native de St-Philippe de Laprairie, fille de Téléphore Demers et de Rosanna Demers, épouse de feu Victorien Ross. Elle laisse dans le deuil ses filles Armande (Robert), Madeleine, Thérèse (Clarence); ses petits-enfants Manon (Sylvain), Dominic (Nathalie), Danny, ses arrière-petits-enfants Marie-Eve, Laurence, Alexandre et Sébastien, ses soeurs Léonine (Robert), Aline (Lionel) et ses amis Alain Ross, Marjolaine, Claire, le Père Georges Jolicoeur et plusieurs autres. Un service religieux a eu lieu le 27, à l'église de la paroisse St-Paul-Ermitte.

Salons funéraires Guay Inc.
384, rue Notre-Dame, Le Gardeur

VOGELS John

À Henryville, le 22 avril 2007, à l'âge de 60 ans, est décédé M. John Vogels, il laisse dans le deuil ses enfants François (Claire), Sylvie (Carlos), ses petits-

Roger Bauvais 1933-2007

CLSC-Le centre de jour-CHSLD
Terrebonne

Moi, Rita, épouse de Roger, rend hommage à Mme Suzanne Petit pour son service impeccable (de la crème).

Les bénévoles, il y en a eu beaucoup. Il les a tous passés, Roger! Je ne veux pas oublier des noms.

Centre de jour avec amour, il faut le dire avec Roger. Hommage à Mariette Dalmahida (la vraie perle rare). Francis, Yolaine, Sylvie, etc. Tout le monde vous aime parce que vous faites une belle équipe. C'est réussi. Roger vous aimait tant!

CHSLD Moi, épouse de Roger, vous remercie tous, toute cette belle équipe qui a eu soin de lui, je peux le dire à Rolande et Daniel. Tous les autres dans les derniers moments ont fait du beau travail aussi, la direction, bon service.

Toute ma reconnaissance à tous.
Merci.
Sincèrement, Rita Bauvais

enfants ainsi que plusieurs autres parents et amis. Une réunion de prières a eu lieu le 28, et l'inhumation au cimetière St-François-de-Sales.

Salon funéraire Guay & Urbain
7020, boul. des Mille-Îles, St-François, Laval

REMERCIEMENTS au Sacré-Coeur de Jésus pour faveurs obtenues.
N.D.

REMERCIEMENTS à St-Joseph pour faveurs obtenues.
D.G.

PRIÈRE

AU SACRÉ-COEUR

Remerciement au Sacré-Coeur pour faveurs obtenues. Que le Sacré-Coeur de Jésus soit loué, adoré et glorifié à travers le monde par les siècles et les siècles. Amen Dites cette prière 6 fois par jour pendant 9 jours et vos vœux seront exaucés, même si cela semble impossible. N'oubliez pas de remercier le Sacré-Coeur avec promesse de publication quand la faveur sera obtenue. I.L.

**AUCUN ACOMPTE • AUCUN INTÉRÊT
PREMIER PAIEMENT
AVRIL 2008 ***

**sur nos tondeuses
et tracteurs**

TORO

LAWN-BOY®

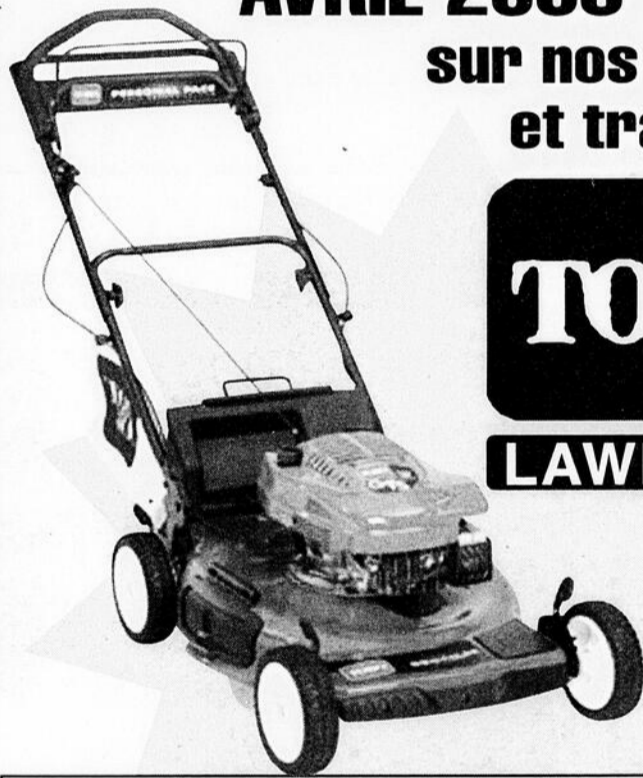

**MISE AU POINT SUR TONDEUSES ET TRACTEURS
AVEC SYSTÈME DE TRANSPORT**

**Réservez votre
tracteur et votre
tondeuse pour
le printemps**



*SUR APPROBATION DE CRÉDIT

512, BOUL. ADOPHE-CHAPLEAU, BOIS-DES-FILION
www.r-100sport.com

(450) 621-7100

la **Revue**

Un complément internet régional
à votre recherche d'emploi

BIGGER JOB
www.biggerjob.com

Les passionnés de chevaux remercient...

Le Club des routiers équestres est un organisme à but non lucratif qui a été fondé en 1994. À ses débuts, le club comptait seulement une trentaine de membres. Grâce au travail acharné des organisateurs et des bénévoles, il a maintenant à son actif plus de 200 membres.

Le Club aimerait remercier des administrateurs sortants qui ont grandement contribué au succès de sa mission.

Merci à Alain Boucher pour ses 12 années de loyaux services en tant que président. Au cours de son mandat, il a fait preuve d'un engagement exceptionnel envers le Club. Ce dernier le remercie de l'avoir représenté avec doigté et diplomatie auprès de la Ville de Mascouche, des agences gouvernementales et des propriétaires terriens.

Le Club veut exprimer à Diane Castonguay toute sa gratitude et ses remerciements les plus sincères. Les membres reverront-ils un jour une «Miss tracteur» s'impliquer autant avec sa ma-

chinerie pendant plus de 10 ans? Son dévouement pour le monde équestre, sa passion et son amour pour les chevaux font d'elle une femme de cœur.

Le dévouement sans borne de Susan Dorman ne laissait personne indifférent. À son arrivée, il y a plus de 10 ans, tout était à faire et à structurer : le site Internet, la carte des sentiers, l'équipe de patrouille, et on en passe. Son sens de l'organisation et son leadership exceptionnel ont permis au Club de prendre sa place dans le monde équestre au Québec.

Le magnifique sourire et la belle humeur Louise Tanguay ont été un rayon de soleil pour l'équipe. Le Club veut remercier Louise pour son implication en 2006 dans la création d'un nouveau site Internet et d'une nouvelle banque de données.

Pierre Bergevin s'est impliqué au sein du Club pendant plus de 12 ans. La direction et les membres souhaitent le remercier pour son ouverture d'esprit qui apportait aux rencontres un beau climat d'entente. Son expérience dans les organismes de loisirs a été grandement appréciée.

Un entraîneur hors pair

Aaron Dziver, de Terrebonne, s'est vu récemment octroyer le prix d'entraîneur junior de l'année au pays par Diving Plongeon Canada à Ottawa.

Ce prix est le plus prestigieux auquel un entraîneur junior au pays peut aspirer. Les différents résultats des plongeurs d'Aaron aux niveaux provincial, national et international lui ont valu ce titre, de même que le nombre impressionnant de

plongeurs qui ont réussi à se tailler une place dans l'équipe nationale junior pour cette saison. Bien qu'il travaille essentiellement avec des athlètes d'âge junior, plusieurs de ceux-ci ont également très bien fait tout au long de la saison au niveau senior. C'est avec beaucoup de fierté et d'émotions qu'Aaron a reçu ce prix. Plus d'informations sont disponibles au : www.diving.ca.

Arrête d'en parler...



Forme-toi donc!

Cours d'été

Pour les élèves qui souhaitent compléter une des matières suivantes :

ANGLAIS - FRANÇAIS - HISTOIRE - MATHÉMATIQUES
SCIENCES PHYSIQUES 436 - CHIMIE 5 - PHYSIQUE 5

Session du 3 juillet au 10 août 2007

Inscrivez-vous...

Téléphone : (450) 492-3737 #2881



825-7, rue Bombardier
Mascouche (Qc) J7K 3G7
www.centrelavenir.com



Gazon Cultivé de PREMIÈRE QUALITÉ

Kentucky Bluegrass

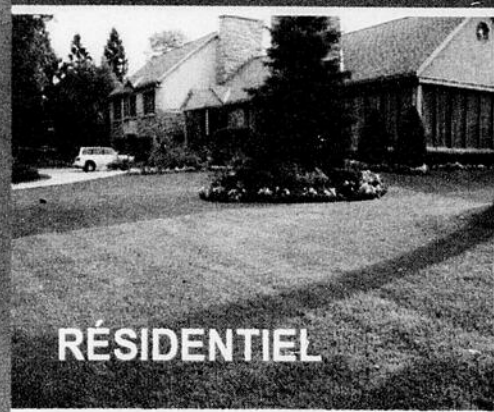

RÉSIDENTIEL

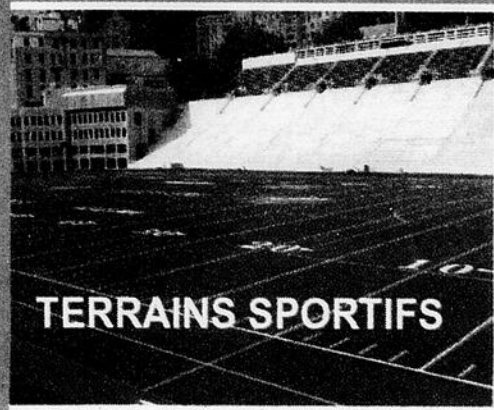

TERRAINS SPORTIFS



MUNICIPALITÉS

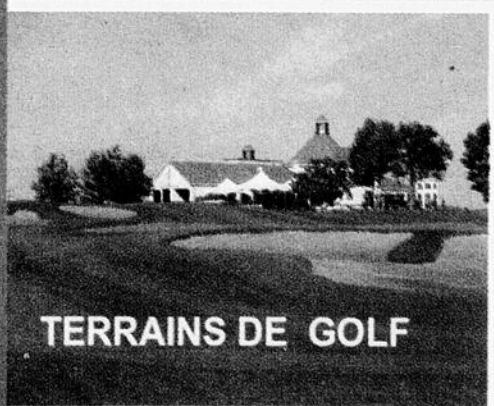

TERRAINS DE GOLF

- Terre
 - Sable
 - Pierre
 - Semences
 - Produits pour une pelouse en santé
- MINÉRAUX & ÉCOLOGIQUES

Solution
**VERS
BLANCS**
et autres
insectes
nuisibles

Venez voir nos
conseillers spécialisés sur place



Tél.: (450) 477-0061

Sans frais: 1 888 477-0061
Télécopieur: (450) 477-6747

4535 B, chemin Martin, Terrebonne (Québec) J6X 4H4
www.gazonbastien.com

Un Terrebonnien parmi l'élite du curling québécois

À la suite de la publication d'un article sur le curling racontant les exploits d'un jeune Terrebonnien, Jeremy La Salle-Pike, aux Jeux du Canada, La Revue a appris qu'un autre Terrebonnien, Michel Briand, faisait aussi partie



Mieux vivre DANS UN QUARTIER OÙ LES FILS SONT ENFOUIS

En 1906, l'électricité traversait le fleuve pour la première fois par câbles sous-fluviaux. Vingt ans plus tard, on construisait un kilomètre de câbles souterrains au centre-ville de Montréal. Cette ligne se rendait du poste Vallée au port en suivant les rues Benoît, Dorchester et Saint-Laurent.

Aujourd'hui, au Québec comme ailleurs en Amérique du Nord, un réseau électrique souterrain s'impose comme la marque d'un mode de vie moderne. Québec. Gatineau. Longueuil. Mascouche. Boischatel. Lorraine... Ces villes et bien d'autres exigent l'enfouissement des fils dans les nouveaux développements résidentiels. Votre ville en fait-elle autant ?

UN QUARTIER AGRÉABLE...

« Je passe beaucoup de temps sur ma terrasse et ce que j'apprécie plus que tout, c'est la vue dégagée. »

« Il n'y a pas de poteaux ni de fils aériens, alors pas besoin d'élaguer nos arbres. Ça permet l'épanouissement d'arbres matures. Il y a plus de verdure, donc plus d'intimité dans notre cour. »

« Comme tous les équipements sont dans l'emprise de la rue, à l'avant de la maison, j'ai pu aménager la cour de mes rêves. »

UN QUARTIER SÉCURITAIRE...

« Étant donné que les fils sont hors d'accès, il y a moins de risques d'incidents, comme un cerf-volant qui se prend dans les fils. »

UN QUARTIER QUI FAVORISE LA TRANQUILLITÉ D'ESPRIT...

« On se sent mieux protégé quand il y a de grands vents ou du verglas puisque les fils sont enfouis. »



Creusez la question

- Visitez des quartiers en construction où les fils sont enfouis :
 - À Mascouche
 - Au cœur des Symphonies 450 966-9532 ou www.constructionjgouellette.com
 - Le Bocage sur le Parc 450 474-2042 ou www.lapointeguilaubault.com
 - À Terrebonne
 - Boisé de la Pinière 450 477-5258 ou www.boisedelapiniere.com
- Demandez à votre promoteur ou constructeur s'il offre cette option.
- Consultez la liste des quartiers où les fils sont enfouis au www.hydroquebec.com/quartiersansfil

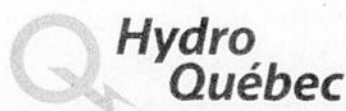

Michel Briand et son équipe, formée d'Agnès, Yves et Caroline Lanthier, ont bien failli terminer la saison de curling avec le titre de champion provincial de curling mixte. (Photo : courtoisie)

de l'élite québécoise du curling.

ERIC LADOUCEUR

redaction@larevue.qc.ca

Capitaine de l'équipe Montréal 1 qui a pris part au Championnat provincial mixte de curling, Michel Briand, aux côtés de ses trois coéquipiers, a bien failli terminer la saison avec les grands honneurs, mais une défaite en finale a mis fin à ses aspirations.

« Nous avons compilé un dossier de cinq victoires et deux défaites en tournoi à la ronde, à égalité avec l'équipe du Saguenay-Lac-St-Jean. Nous avons gagné en quart de finale contre Québec, pour nous retrouver en demi-finale contre l'Estrie, que nous avons également vaincue pour nous retrouver en grande finale contre l'Outaouais », raconte M. Briand.

Finale difficile

En finale, après avoir joué trois parties le vendredi, ce qui est énorme, l'équipe de M. Briand

doit se démener avec un joueur blessé. « La finale a mal commencé. On jouait vraiment mal, quelque peu dérangé par un membre de notre équipe qui jouait tout en étant vraiment mal en point. À la pause du cinquième "bout", nous perdions 5 à 2 et le deuxième de mon équipe a dû arrêter de jouer, il était trop malade. Nous avons réussi à le remplacer au pied-levé et après avoir grugé l'écart petit à petit, j'ai fait une très grosse pierre (une sortie roulée de cinq pieds) pour créer l'égalité », explique le capitaine.

Malheureusement, l'équipe a perdu sur la dernière pierre, ce qui la prive de pouvoir représenter le Québec à Calgary en novembre, lors des championnats canadiens. En fait, ce n'est que partie remise pour Michel Briand et son équipe, formée de Caroline, Yves et Agnès Lanthier.

Pour plus d'informations sur les exploits de l'équipe dirigée par Michel Briand ou sur le curling en général, visitez le www.curling-quebec.com/mixte.

Service
24 heures
7 jours
semaine

CLIMATISATION DES BIENS

RBQ 8296-4289-54

Service
24 heures
7 jours
semaine

RÉSIDENTIEL • COMMERCIAL

Tranquillité d'esprit

5 ans Pièces • Compresseur
Main-d'œuvre

Cooleron R-410-A
Filtre anti moisissure

Éconergique
Silencieux
Sanyo
est le choix
tout indiqué
en matière
de
climatisation.
2 blocs
sans conduit.

Air climatisé
Super spécial **295\$** + tx

AUTRES SERVICES :

- Thermopompe
- Échangeur d'air
- Fournaise électrique-gaz
- Climatiseur mural
- Filtration

- Autres modèles disponibles
Ventilation - Climatisation - Chauffage - Contrôle

3452-A, boul. des Entreprises Terrebonne
450 477-1140

Quelle discipline!



Pour la deuxième année consécutive, les Voyageurs de Mascouche midget B ont remporté les deux bannières du défi McDo, soit Laurentides et Laurentides-Lanaudière, pour l'équipe la plus disciplinée n'ayant pas perdu un seul point de franc-jeu. Dirigée par les entraîneurs Richard Lefebvre, Gaston Lapointe, Alain Boucher, Sylvain Bourassa et Claude Lemieux, l'équipe a établi un record pour la catégorie midget B. En effet, sur 82 parties consécutives (saison régulière, tournois régionaux et parties hors concours), l'équipe n'a perdu aucun point de franc-jeu. Les Voyageurs ont également mérité quatre autres bannières au cours de la saison, pour un total, donc, de six bannières. Félicitations à tous les joueurs et entraîneurs de l'équipe les Voyageurs de Mascouche!

Familiprix
LA PLAINE

Encore plus près des gens d'ici!

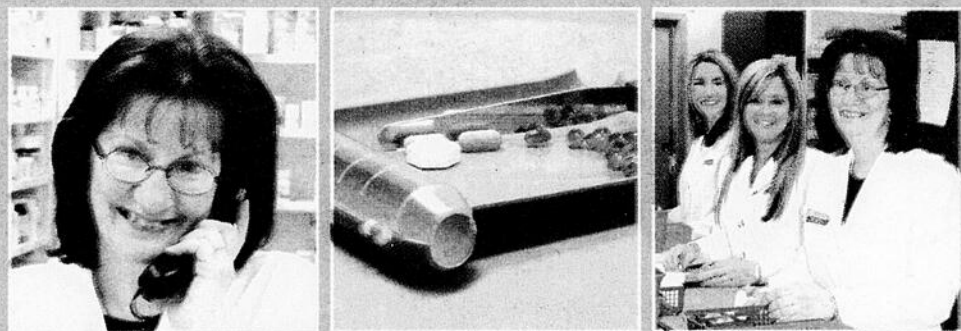

Votre dossier disponible
24 heures sur 24!



Gratuit

Votre dossier
pharmacologique
au bout des doigts

Renouvellement
par Internet

En pharmacie

- > Fiches conseils sur vos médicaments
- > Renouvellement de vos prescriptions
- > Préparations de seringues d'insuline
- > Test de grossesse et contraception orale d'urgence
- > Produits pour patients stomatisés
- > Vente et location d'appareils orthopédiques
- > Prise de tension artérielle et vente d'appareils à pression
- > Enseignement sur le diabète et vente d'appareils de glycémie

ET PLUS ENCORE!

Prescriptions
LIVRAISON GRATUITE

Philippe Lavachelle, Pharmacien copropriétaire
Daniel Vézina, Pharmacien copropriétaire
Cassie Lucas, Pharmacienne
Mélodie Masson, Pharmacienne

Au service de
votre santé!

HEURES D'OUVERTURE
Lundi au vendredi
de 8h30 à 21h
Samedi de 9h à 17h
Dimanche de 10h à 17h

5661, boul. Laurier
La Plaine
à deux pas du IGA et la SAQ
450 477-8444

L'unique restaurant méditerranéen
du Vieux-Terrebonne



Bientôt l'ouverture de notre
superbe terrasse de 100 places

Carte estivale à découvrir

• Pâtes • Poissons • Grillades

Choix de salades repas exceptionnel
Venez découvrir sur place la suite
de notre carte estivale...

Table d'hôte à partir de **18\$**

Menu Midi

de **12\$** du lundi
au vendredi
à **18\$** Un délice...

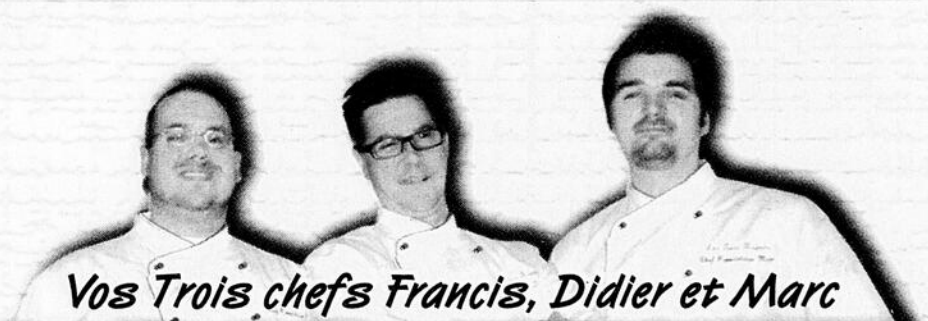

Restaurant Les Trois Huppés

Fine cuisine méditerranéenne
Grillades & gibiers

OUVERT 7 JOURS
ET 5 MIDIS

839, St-François-Xavier
Vieux-Terrebonne

450 964-2190

www.lestroishuppés.com

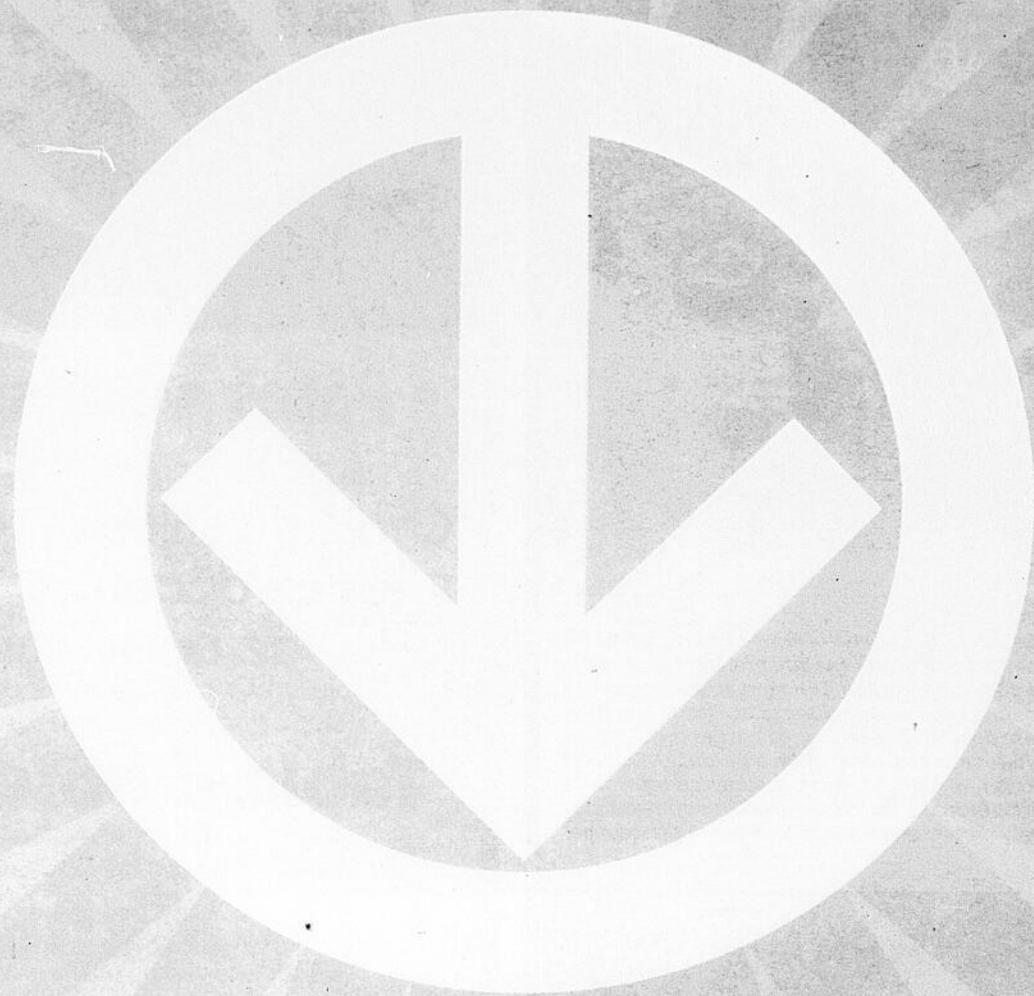

CARTIER
DE LA CONCORDE
MONTMORENCY

Transports
Québec



AMT
Agence métropolitaine de transport

STM

MRC
Les Moulins
TERREBONNE • MASGOUÉ

Les étoiles sur une lancée



Les deux concurrentes du rallye Roses des sables Caroline Dupuis et Louise Blass, de Terrebonne, ont effectué leur tirage, le 30 avril, dans les locaux de La Revue. Nathalie Néron a remporté un certificat-cadeau de 300\$ chez Oblic salon spa, Noëkine Lavoie Dallaire a gagné 250 \$ échangeables chez Vélo St-Joseph, Lyne Cardere a remporté une paire de billets pour le spectacle de Stéphanie Lapointe et un repas pour deux personnes au restaurant Mangiamo, Steve Girard, Éric Lafontaine, Michel Leblanc et Alain Carrier ont gagné 50 \$ chez Bali Bali, Serge Yele et Jacques-Olivier Gauvin ont gagné 40 \$ chez Trattoria La Volta, et Joanne Guilbert a mis la main sur un certificat-cadeau de 50 \$ chez IGA. Les deux femmes félicitent les gagnants et gagnantes et rappellent qu'elles sont toujours à la recherche de commanditaires. Pour plus d'information : www.etoilesfilantes.com et etoilesdudesert@hotmail.com.

WWW.DOUCHEDEVERRE.COM

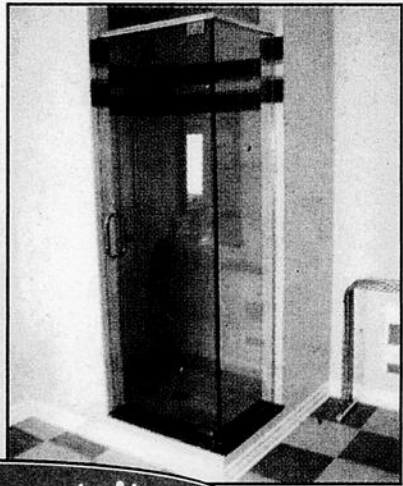

Estimation gratuite

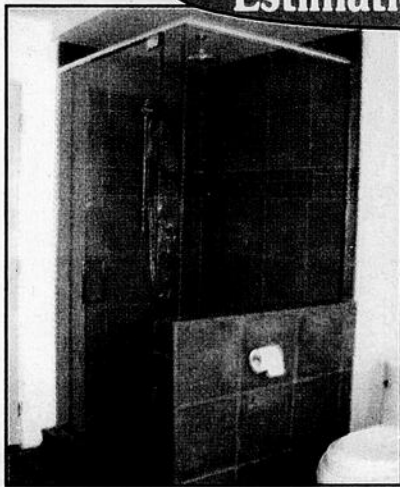

- Verre et miroirs
- Remplacement de thermo
- Portes et fenêtres commerciales

Lundi/Vendredi
8h - 17h



Depuis 1989 **La Maison du Verre**
3561, rue Georges-Corbeil Terrebonne (parc Industriel) **450 968-2220**

GRENIER CHRYSLER présente



3
versements mensuels
GRATUITS*



Essence
GRATUITE
pour
3 mois**



Entretien
GRATUIT
pour
3 mois***

* Jusqu'à un maximum de 500 \$ par mois
** Carte d'essence d'une valeur totale de 500\$
*** 1^{re} vidange d'huile sans frais

GRENIER CHRYSLER DODGE JEEP
1245, montée Masson 1-877-711-4044 www.groupegrenier.com
GRENIER CHRYSLER DODGE JEEP

2

2

2

À qui confier votre prothèse dentaire?

Le denturologiste est un professionnel de la santé reconnu pour la fabrication, la pose et l'ajustement de prothèses dentaires amovibles (partielles ou complètes) et de recouvrement sur implants.

Sa formation l'habilite tout spécialement à conseiller judicieusement ses patients et à assurer un travail d'une qualité exceptionnelle. Il

ne faut pas le confondre avec d'autres professionnels dont le champ d'activité concerne surtout la santé dentaire.

On reconnaît le denturologiste diplômé aux initiales « d.d. » qui suivent son nom. De plus, il doit obligatoirement être membre en règle de l'Ordre des denturologistes du Québec, la corporation chargée de veiller à la grande qualité des

soins dispensés par ce professionnel. Le denturologiste travaille en étant continuellement à votre écoute. Pour livrer une prothèse personnalisée parfaitement adaptée à votre bouche et à votre physiognomie, il effectue lui-même toutes les étapes de la confection. De la prise d'empreintes à l'ajustement final, il se guide en suivant vos commentaires et son expertise.

C'est aussi votre denturologiste qui est qualifié pour vous indiquer la bonne façon d'entretenir votre prothèse, ainsi que la nécessité de l'ajuster ou de la changer.

Basé sur la précision et la minutie, le travail du denturologiste se distingue aussi par le fait qu'il exclut l'intervention d'intermédiaire. Ceci est sans aucun doute votre meilleur gage d'une prothèse sur mesure de très grande qualité... et à prix abordable. (Source : Association des Denturologistes du Québec)

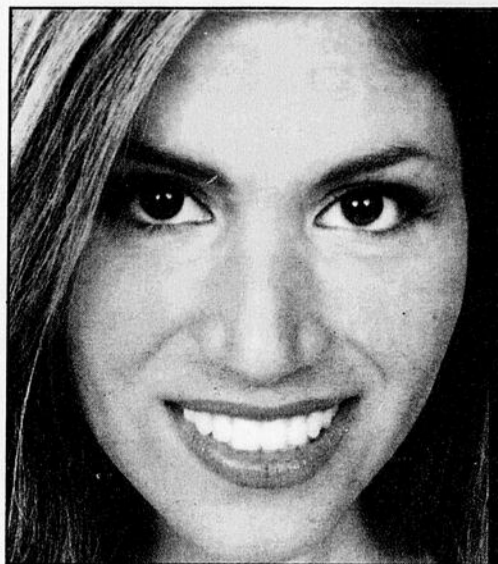

Pour un beau sourire, confiez votre prothèse dentaire à un denturologiste.

NOUVELLE ADRESSE

maintenant au :

**784, montée Masson
au rez-de-chaussée**

Denturologiste

Jacques Chabot D.D.

RÉPARATION DE PROTHÈSES EN 1 HEURE

- Fabrication de prothèses complètes et partielles
- Fabrication de prothèses dentaires sur implants
- Ajustement de prothèses dentaires trop grandes
- Examen de vos gencives et de vos prothèses
- Nettoyage et conseils d'entretien
- Base molle

**COURTOIS ET À L'ÉCOUTE
DE VOS BESOINS.**

Assurances
acceptées

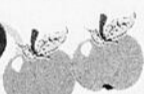

À votre service depuis plus de 25 ans

Estimation gratuite

Édifice Luc Doyle 450 474-4770



VOTRE DENTUROLOGISTE ET VOS PROTHÈSES DENTAIRES

Les avantages de la prothèse dentaire est d'améliorer l'esthétique, restaurer le sourire, dans une prothèse confortable et qui adhère bien à votre gencive.

ASSURANCE DENTAIRE :

Vous n'avez qu'à déboursier la somme non-couverte par votre assureur lors de votre dernière visite. Je pré-évalue tous les plans de traitements. Je m'assurerais à ce que vous obteniez le montant maximum prévu par votre assurance dentaire. J'accepte la carte SCT des Anciens Combattants du Canada (ACC). Les bénéficiaires de l'aide sociale sont bienvenus.



André Auprix 2762, boul. Ste-Marie
Mascouche
D.D. 966-9464
www.andreauprix.com



Le denturologiste votre expert
en prothèses dentaires



Bruno Lapierre DENTUROLOGISTE

- Prothèses complètes et partielles
- Partiels en titanium
- Prothèses sur implants
- Protecteur bucal
- Rebassage
- Regarnissage

À votre service
depuis 1984

GRATUIT ▶ Ouverture de votre dossier
Comprend l'examen, l'évaluation et un estimé

Pour ajouter du mordant consultez un denturologiste!
www.brunolapierredenturologiste.com

4530, Angora, Terrebonne FINANCEMENT DISPONIBLE 450 471-7658



Une belle victoire des explorateurs

Champions du Tournoi Provincial



Pee-Wee de Repentigny 2006

Les Explorateurs de Terrebonne sont sortis grands vainqueurs du tournoi peewee A de Repentigny. Après avoir disputé six parties sans aucune défaite, ils ont remporté la grande finale contre les Sieurs de Longueuil au compte de 3 à 2. Les joueurs sont (à l'avant) Alexis Paul, Jonathan D'onofrio, Steve Malenchuck, Maxime Charette, Tommy Souliere, Yannick Courcy, Maxime Trudel, Kevin O'Connor, (à l'arrière) James Conte, Mikael Rivard, Sébastien Thériault, Tony Cotoia, Eric Courcy (assistant), Richard Charrette (entraîneur) et Claude Thériault.

REPARATION DU CAMPEUR

CONFECTION TOUT ARTICLE • TOILE
 • TENTE-ROULOTTE • AUVENT • CUISINETTE
 • PATIO • TENTE • BATEAU

SPÉCIALITÉ: RÉNOVATION MOTORISÉ & ROULOTTE
 1247, boul. Ste-Marie 474-7422
 Mascouche

Un guide de confiance ce Guide Gourmand!



« Tous ceux qui ont consulté notre annonce dans le Guide Gourmand nous ont dit combien elle est belle et bien construite. L'impact est très bon et on sait qu'il est regardé. D'ailleurs, nous aussi nous l'utilisons souvent. Les couleurs, les textes, le montage, les informations, tout y est

pour nous mettre en appétit... et le combler! C'est un outil de confiance parmi les meilleurs, comme nos assiettes et notre service que nous développons depuis trente ans. C'est grâce à des produits de cette qualité qu'on augmente et établit notre notoriété. Ça contribue sûrement à nous apporter de grands prix comme celui d'entreprise de l'année dont nous sommes si fiers. »

Jacques et Jocelyn Gariepy

Restaurant Au Poulet Nouveau
 1089 Montée Masson
 Mascouche
 450 474-4101

Salle La Québécoise
 929 Montée Masson
 Lachenaie
 450 492-0260

LE Guide Gourmand

DU Le Guide des Adresses

Le FAMEUX GUIDE ROUGE



Vivianne

964-4444



Mireille

C'est le temps de nous contacter

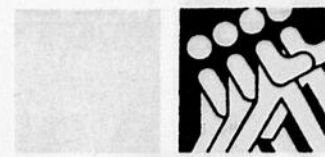

Experts en location

LOU-TEC

Expert en location

Commercial * Industriel * Résidentiel

Depuis plus de 30 ans!

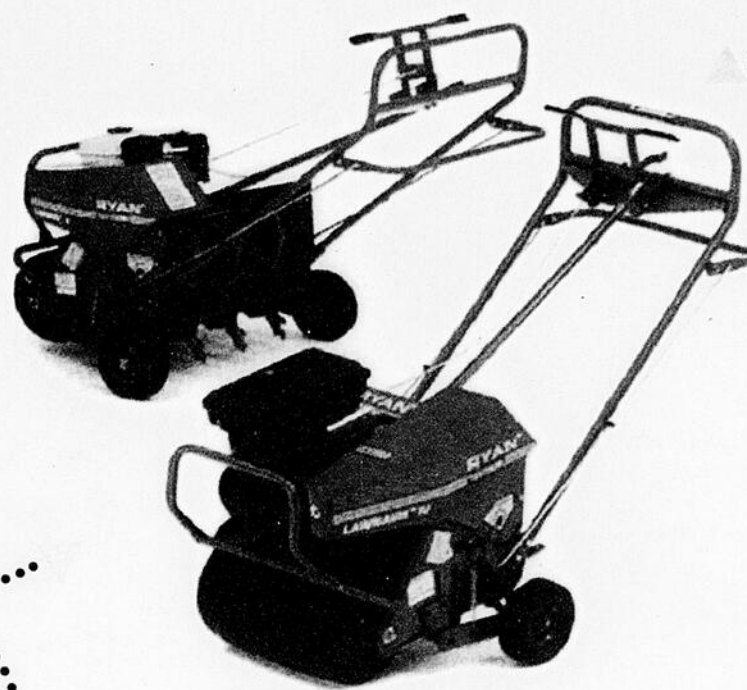

LOCATION D'OUTILS

Pour une pelouse resplendissante!
 Aérateur, détourbeuse & balai mécanique

WWW.LOUTECAC.COM



* Remplissage
 Propane 4 à 400 lbs

* Béton
 * Livraison
 * Réservation



Location A. et C. Inc.

Terrebonne	1720, chemin Gascon	450 471-2330
La Plaine	6560, boul. Laurier	450 477-0353
Montréal	1646, Henri-Bourassa E.	514 381-4439



Coupon-rabais

* Applicable en tout temps.
 * Applicable sur location (20\$ et+)
 * Non jumelable à une autre promotion

5\$

REVUE 2007

2

2

2

Armoires de cuisine et salle de bains AUX PRIX DES CONTRACTEURS

Cuisine complète **À partir de 3900\$**

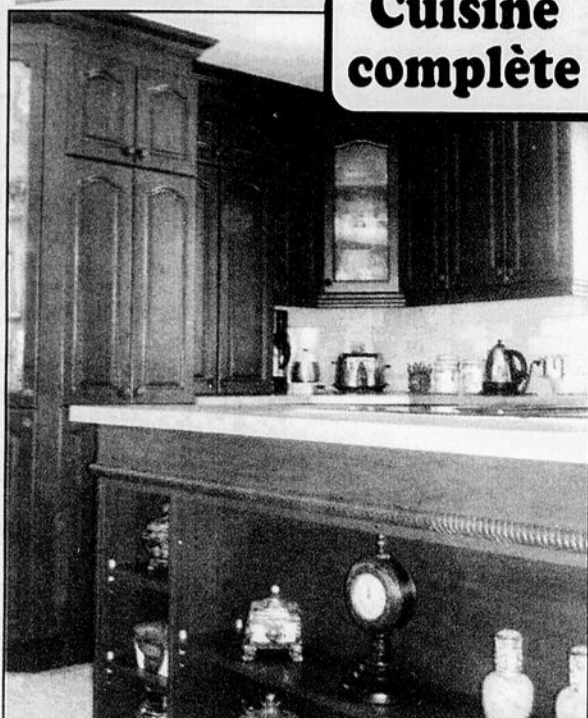

Mélangine avec grain de bois

Estimation GRATUITE

Aussi:

- Commercial Redorer l'image de votre entreprise
- Fabrication de meubles



M.C. Meubles

Michel Chouinard 450 722-3101
1203, St-Henri, Mascouche 514 583-2467

SPORTS

Deux étoiles à Terrebonne

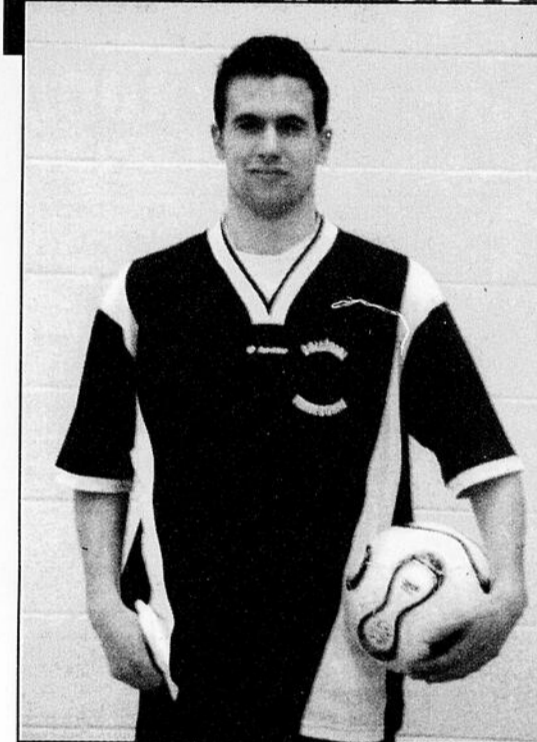
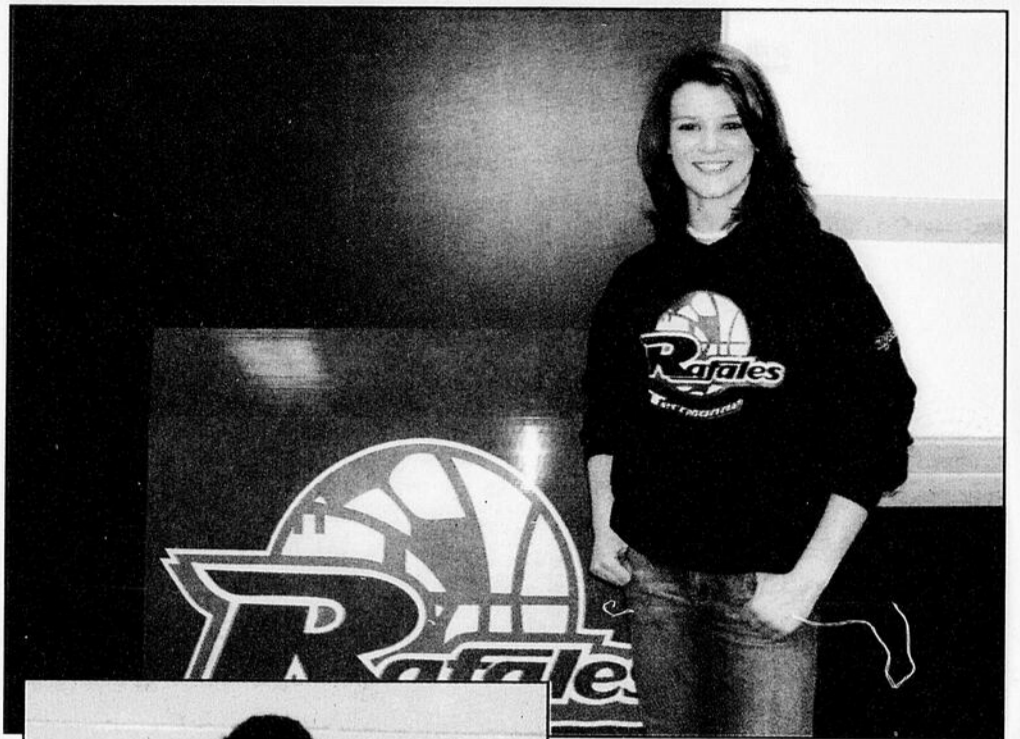

Félicitations à deux étudiants du Cégep régional de Lanaudière à Terrebonne pour leur sélection sur l'équipe d'étoiles de la Ligue collégiale de soccer en gymnase. Tout d'abord, félicitations à Pierre-Luc Germain, étudiant de première année en techniques de comptabilité et de gestion. En plus d'être nommé sur l'équipe d'étoiles, Pierre-Luc a notamment terminé au quatrième rang des buteurs de la ligue avec une récolte de 11 buts en 11 parties. Nous serons heureux de compter sur lui la saison prochaine. Ensuite, félicitations à Daphné Cloutier, étudiante de deuxième année en sciences de la nature. Celle-ci a été nommée sur la première équipe d'étoiles pour une seconde année consécutive, à la position de gardienne de but. Daphné avait aussi été élue sur l'équipe d'étoiles de la Ligue féminine de soccer extérieur, à l'automne 2006, alors qu'elle faisait partie de l'équipe de L'Assomption. On peut dire qu'elle a eu toute une carrière sportive collégiale.

Club de Golf TERREBONNE

Brunch de la Fête des Mères

Le dimanche 13 mai
9h à 15h

- Cocktail de Bienvenue
- Oeufs variés
- Crêpes
- Bacon & Saucisses
- Viandes froides & Pâtés
- Croissants & Danoises
- Fromages Fins
- Potage
- Salades Variées
- Sushis
- Rôti de boeuf
- Pommes de Terre au Four
- Méli-mélo de légumes
- Gratin de Pâtes
- Pain et beurre
- Desserts assortis
- Salade de fruits
- Thé, Café & Tisane

Offre Exceptionnelle pour la Fête des Mères
14,95\$ par personne (taxes et service en sus)
Enfant moins de 12 ans 9,95\$ (taxes et service en sus)

Club de Golf Terrebonne
3555, chemin Martin Terrebonne (Quebec)
Réservation : 450 477-1817
Poste : 226

CARTES professionnelles

ARPENTEURS

blain+paquin
arpenteurs-géomètres

Opérations cadastrales
Certificats de localisation
Piquetages
Bornages et expertises

(450) 471-0423
Montréal (514) 384-8704
info@blainpaquin.com

DENTISTES

CLINIQUE DENTAIRE JOSÉE GAUDET
20 années d'expérience et de constance
Le patient d'abord
JOURS • SOIRS • URGENCE

Personnel diplômé et expérimenté

492-2300
dentistegaudet@hotmail.com
4445, boul. de Hauteville
(boul. face au St-Hubert S.S.O.) Terrebonne

ARPENTEURS

Meunier Bernard Fournier Mc Clish
ARPENTEURS - GEOMETRES

450-471-0388
Téléphone

940, Montée Masson #100
Terrebonne (Lachenaie)

NOTAIRES

492-0561

louise roy
notaire - médiateur

744, rue St-Louis, Terrebonne J6W 1J6

SYNDIC DE FAILLITES

Noiseux syndic inc.
Syndic de faillite • reorganisation financière

1102, boul. Moody, bur. 200
Terrebonne (Qc) J6W 3K9
Tél.: (450) 492-0200
C.I.R.P. Syndic
gnoiseux@noiseuxsyndic.com
www.noiseuxsyndic.com

Première consultation gratuite

Pour insertion d'une carte d'affaires dans cette page, demandez nos tarifs en composant le

964-4444

PETITES ANNONCES

la **Revue**

964-4449

PAIEMENT COMPTANT AU COMPTOIR: VISA M.C.

VOS PETITES ANNONCES

sont sur

INTERNET

GRATUITEMENT AVEC LA REVUE

www.larevue.qc.ca

Les annonceurs sont priés de bien vérifier leur première annonce. Le journal La Revue ne se rend responsable que de la première parution. Toute réimpression ne peut en aucun cas dépasser le montant déclaré pour cette annonce. En cas d'annulation, la première semaine n'est pas remboursable.

LIVRAISON
964-4419
2370, chemin Gascon (Angle autoroute 640)

AUCOQ 4 REPAS A GAGNER!
(il suffit de placer une annonce classée)

GAGNANTS AU COQ, PARUTION 25 AVRIL 2007
Luc Beaudin/Linda Ouellette

Avis légal 80

AVIS DE CLÔTURE D'INVENTAIRE

(Avis dans le journal : C.c.Q., art. 795)

Prenez avis que Jacques Battah, en son vivant domicilié au 2283, Des Iris à Terrebonne est décédé à Mont-Laurier le 28 décembre 2006. Un inventaire de ses biens a été dressé conformément à la loi et peut être consulté par les intéressés, à la même adresse.

Donné ce 26 avril 2007.

Francine Lamothe, (liquidatrice)

LA CIGALE MUSICALE, cours de chant, guitare, piano, batterie, basse et plus. Jouez de la musique avec un pro! Jocelyn, 514-966-4742.

ANGLAIS, BESON D'AIDE??? Web: www.louezunanglo.ca Conversation, Grammaire, adultes + enfants (des Moulins). Privé ou par téléphone. Avec expérience. Yvonne Coupal: 514-592-8312.

COURS DE MUSIQUE, privé: guitare, clavier, basse, batterie. Informations: 450-478-5580.

Autos à vendre 5

PERFORMANCE
5 ÉTOILES
Mags et Pneus

185/65 R14 à partir de 58\$

195/65 R15 à partir de 72\$

Pose, balancement et taxes en sus
Neuf, usage, échange accepté

4761 Boul. Laurier, Terrebonne
(secteur La Plaine)
www.performance5etoiles.com

A-A ACHAT AUTO avec argent pour route ou ferraille, 7 jours, vendons auto 300\$ à 3.000\$, vendons pneus, batteries usagées. Remorquage/Stéphane 450-477-9689.

A-A-A ACHAT, AUTO, CAMION, PIÈCES ACCIDENTÉES, DE 125\$ ET PLUS COMPTANT. ++++. REMORQUAGE GRATUIT, 7 JOURS/7. ALAIN REMORQUAGE LA PLAINE, 514-232-3431.

AAA ACHETONS AUTO/CAMION, en bon état ou accidenté, pour route ou ferraille, payons comptant. Remorquage 440, 450-477-7070.

SET CUISINE 4 chaises, buffet, chaise berçante, chaise antique. 450-964-5355.

1A Financement privé. Véhicules en inventaire et sur demande inspectés, garantis. Aucune enquête. Dépot requis, Livraison même jour. L.V 9-19h Sam. 9-15h Transco 2000, 450-446-2800, 514-573-6252

ATTENTION! ATTENTION! Besoin d'une auto. Problème de crédit? C'est fini. Aucun cas refusé. Financement sur place. Voiture, camion, van, 1999 à 2004. Robert Cloutier Autos 450-446-5250 ou 514-830-0098 www.robertcloutierautos.com

COROLLA 1994 à vendre pour pièces. Alain, après 3h00, 450-477-0969.

VTT à vendre 11

SSSSSSSSSSSSSSSSSS Achat de VTT, de toutes marques 2x4, 4x4 et sport, payons les meilleurs prix, on se déplace (plusieurs en inventaire). François: 819-752-2224, Daniel: 514-232-2578/450-581-1166

Motorisés à vendre 18

MOTORISE FORD E-450, 68.000km, classe C, 24 pneus, tout équipé, très bon état. 450-961-2462.

Roulottes à vendre 24

FLEETWOOD 27 pi., 2004, toute équipée, atlas compris, 16.780\$, 450-477-5093.

Roulottes & tente-roulottes à vendre 25

ROULOTTE ADIRONDACK 2005, 26 pi., finition de luxe, ultra légère, toute équipée, utilisé seulement 7 fois, non-fumeur, prix demandé 25.400\$ (payé 30.000), 450-430-0668, 450-437-2285.

Ferraille 33

ACHAT AUTO, CAMION pour pièces ou route, payons 150\$ ou plus, 450-439-8694, 514-560-7476.

ACHETONS AUTO POUR FERRAILLE, payons bons prix, C.D.F. Remorquage, 514-918-8354.

Ameublement 39

POELE BLANC, REFRIGERATEUR, set de chambre et autre, ameublement. 450-471-4384.

À vendre Divers 40

2 ARMOIRES avec tablettes amovible. Four micro-onde, refroidisseur d'eau, déshumidificateur. Set de salle à manger, 6 chaises chêne massif. 450-492-8549.

4 MAGS ACURA 15po., 350\$. TABLE de cuisine plus 4 chaises, 300\$, 514-978-2786.

4 pneus 4 saisons marque TOYO (20.000km) 215 - 65 R 16 --96 T. Très bon état, pour 2005 les 4 pneus(sans roue). Appeler P.Dicaire 514-949-9705 (entre 16 et 20 hres).

4 PNEUS WANLI, 205/40Z-R17, presque neuf, 250\$, 450-477-1571.

À vendre, chauffe-piscine au bois L.S. Bilodeau augmentant de 10 à 15 degrés par jour, 250 000 BTU. Nouveau modèle 2007, accessible pour villes et villages. Lot d'équipement d'éclairage neuf et usagé. www.Lsbilodeau.com Sans frais: 1-888-557-4767

AMEUBLEMENT COMPLET DE SALON DE COIFFURE, 2.900\$. Armoire pour télévision reproduction antiquité signée Lise Rancourt, 950\$. Vaisselier antique, 500\$. Cuisinière antique, 125\$. 450-477-4866.

APPAREIL D'ELECTROLYSE APILUS SENIOR avec table de service et loupe, 2.500\$. 450-477-7866.

AQUARIUM 15 GALLONS, toute équipée avec meuble, 50\$, 514-779-3925.

BICYCLETES, 16, 24, 26 pouces et montagne, à partir de 35\$, après 16h00, 450-471-0141.

CABANON (remise à jardin) 10X12 1.599\$, 10X16 1.849\$, 12X16 2.099\$, 15X20 2.999\$, 15X30 4.499\$, 20X30 5.899\$ autres grandeurs disponibles, livraison gratuite et installation gratuite. RBQ 8213-9338-04, 450-632-0007.

CEDRÉS POUR HAIES, semi cultivés de qualité supérieure, 2 à 3 pi. et plus, 2,95\$/ch. livré. 1-888-986-2593.

COFFRE-FORTS, neufs et usagés, filière à feu, location, achat, vente et réparation, 514-497-7899.

CUISINIÈRE OFF WHITE, 30po., 100\$. Laveuse, sècheuse blanche GE, 125\$, 450-471-9040.

CUISINIÈRES, réfrigérateurs, laveuses, sècheuses, lave-vaisselles portatifs ou encastrés. Réparation à domicile. Pièces au comptoir. Electro 2400, 2400, Ste-Marie, Mascouche, 450-474-0312.

ETES-VOUS DÉBRANCHÉ? Aucun branchement refusé. Rebranchez votre téléphone avec National Teleconnect. Service 49.95\$ par mois! Appelez National Teleconnect maintenant 1-866-443-4408 www.nationalteleconnect.com

FAUTEUIL ROULANT électrique 795\$, triporteur 495\$, quadriporteur 1.495\$, 450-666-1228.

LAVEUSES, SECHEUSES, poêles, réfrigérateurs, ensemble ou séparés, comptoir de pièces, réparations à domicile. Bourgeois Réparation 2097, St-Charles, Lachenaie, 450-471-1219

Les bâtiments Future Steel, durables, fiables, structures complètement en acier. Fabriquées spécialement pour vos besoins et exigences. Directement de l'usine avec des prix abordables. Appelez-nous sans frais au 1-888-534-2121 poste 257 pour une brochure gratuite.

MOBILIER CHAMBRE ENFANTS, commode 3 tiroirs, bibliothèque, bureau 6 tiroirs, table chevet 90\$. PIANO 300\$. Set cuisine 6 chaises 100\$.

MOBILIER CHAMBRE, orme naturel (Princeville), prix à discuter, 450-961-0538.

REMORQUE FERMÉE 8X20, UNITED

LIT CAPITAINE AVEC TÊTE DE LIT EN BOIS NATUREL ET BLEU

450-474-5966

MOTEUR PISCINE HT Hayward Ultra-Pro, 1 1/2 hp et accessoires, acheté juin 2006, 450-964-5355.

PISCINE HORS-TERRA, 18pi. presque neuve, accessoires compris, Johanne 450-966-6188.

PISCINE HORS-TERRA, Citadelle, 24pi., 9 saisons, inclus pompe et filtreur neuf, rouleau et toile solaire, filet d'automne, accessoires, ainsi que deck en bois traité pour piscine, à négocier, 450-474-4485.

REMORQUE A BASCULE, 8pi. de large X 10pi. de long, jantes et pneus neufs, super propre, 850\$, 450-971-8047.

SET DE CHAMBRE noir/aca-jou, set de cuisine, 48po, 4 chaises, bureau avec chaise à roulette, 450\$, 450-966-1776.

SET DE CHAMBRE QUEEN, mélamine blanche, 5 morceaux, 400\$, 514-813-9749.

Table de billard en érable massif avec accessoires, ardoise encadrée 1po. Coût 4800\$, vendu 2300\$. Livraison Possible inc. 514-745-8536

TONDEUSES USAGÉES remises à neuf, parfaite condition, 65\$. Tondeuse électrique, 50\$. 450-666-9835.

VENTE DE SUCCESSION, cuisinière, réfrigérateur, laveuse, sècheuse, à l'état neuf, prix à discuter, peut être vendu séparément, 450-474-4485.

VENTE DE SUCCESSION, magnifique manteau de vision peu allongée grandeur 12/14, n'a jamais été porté, valeur de 7.000\$, on demande 3.500\$ et divers chapeaux assortis, 75\$ ch. négociable, 450-474-4485.

Antiquités 44

BAIN ANTIQUE BLANC sur pieds, 450-961-2462.

Vente de garage 50

BEAU TEMPS, MAUVAIS TEMPS. Grange remplie de meubles, articles de maison, vaisselles, outils, antiquité, soudeuses commercial, tables pour garderie, pianos, ETC... 5-6 MAI, 436 Léveillé, Terrebonne.

Animaux à vendre 55

Élevage familial Chiots à vendre
Shitzu adorable
Vacciné, vermifugé
Spécial 125\$
Contactez Rita
514 953-1266

CANICHE TOY de 4 à 5 lbs
Parents sur place.
Vacciné, vermifugé.
Garantie de santé.
Linda
450 968-0087

2 JUMENTS à vendre, couleur Sorel, 1 an et 4 ans, contactez Michel 514-233-9840.

TOILETTAGE, nouveaux clients, 5\$ de rabais, chiens et chats. Lucie, 514-465-9916.

BICHON MALTAIS femelle opérée, docile, chaleureuse, 2 ans. 200\$ 450-492-6190.

CHIOTS DEMANDES, Nous adopterions des portées de chiots, allons chercher gratuitement, 450-666-1228.

SCHNAUZER NAIN, mâle, 2 mois, 350\$, vacciné, garantie 1 an, 450-961-1160.

SUPERBES CHIOTS teckels, Yorkshire, pugs, caniches toy, élevés en milieu familial dans le respect du client et des animaux, appeler Linda 450-588-6069.

On demande 65

RAMASSONS GRATUITEMENT de la cave au grenier, ramassons aussi piscine, métal et BBQ, sauf matelas et divan. 450-471-6193, pagette: 514-859-1768.

11,200\$ négociable



A qui la chance!

450-722-3210 514-835-5108

Roulotte 30 pieds, 1995 Dutchmen, toute équipée incluant cuisinière 27 x 10 pieds fait sur mesure (valeur \$5.000), air climatisé, chambre fermée, divan lit, chauffe-eau électrique/gaz, vaisselles, literie, micro-onde, radio am/fm cassette, deux réservoirs de propane, beaucoup de rangements et en très bonne condition.

AVIS PUBLIC

Terrebonne
Une histoire de vie

ÉCHÉANCE DU DEUXIÈME VERSEMENT DU COMPTE DE TAXES
10 MAI 2007

AVIS EST DONNÉ À TOUS LES CITOYENS DE LA VILLE DE TERREBONNE ET À TOUTES PERSONNES PROPRIÉTAIRES D'UN IMMEUBLE DANS LA VILLE DE TERREBONNE, QUE LA DATE D'ÉCHÉANCE POUR LE PAIEMENT DE VOTRE DEUXIÈME VERSEMENT DE VOTRE COMPTE DE TAXES EST LE 10 MAI PROCHAIN.

Vous pouvez payer en argent comptant ou par paiement direct seulement au Centre administratif Ludovic-Laurier situé au 3060, chemin Saint-Charles, secteur Lachenaie.

Par contre, vous pouvez déposer vos chèques dans une boîte prévue à cet effet dans tous les secteurs soit :

- à l'hôtel de Ville situé au 775, rue Saint-Jean-Baptiste, secteur Terrebonne;
- au Centre administratif Ludovic-Laurier situé au 3060, chemin Saint-Charles, secteur Lachenaie;
- et au Centre administratif du secteur La Plaine situé au 3630, rue de l'Hôtel-de-Ville.

Nous vous rappelons qu'il est également possible de payer votre compte de taxes, à toutes les Caisses du Mouvement Desjardins ainsi que dans la majorité des institutions financières.

AUCUN REÇU NE SERA POSTÉ, L'ENCAISSEMENT DE VOTRE CHÈQUE TIENDRA LIEU DE REÇU.

RAYMOND CHAMPAGNE
TRÉSORIER

les BONNES adresses

ASPHALTE

- Pavé uni
- Bordure de béton
- Asphalte appliqué par paveuse mécanique
- Roulé avec rouleau compacteur

40 ANS

PAVAGE CLÉMENT CÔTÉ & FILS INC.

Asphalte et excavation Commercial et résidentiel

ESTIMATION GRATUITE OUVRIAGE GARANTI Licence R.B.Q. : 2156-1857-09

1534, RUE MIGEON, TERREBONNE (QUÉBEC) J6X 3K5

450 471-8264
Clément Côté, président

Pour insertion d'une carte d'affaires dans cette page, demandez nos tarifs en composant le

450 964-4444

OFFRES D'EMPLOIS



Hunt Personnel

Emplois disponibles présentement à
Terrebonne, Mascouche, Bois-des-Filion, Lachenaie, Mirabel, St-Lin

URGENT BESOIN DE

- JOURNALIERS AVEC OU SANS EXPÉRIENCE
- MÉCANICIENS AVEC OU SANS CARTES
- SOUDEURS AVEC OU SANS CARTES
- DESSINATEUR INDUSTRIEL; POSTE PERMANENT, HORAIRE DE JOUR, MINIMUM DE 5 ANS D'EXPÉRIENCE.

POSTES PERMANENTS, TEMPS PLEIN - JOUR, SOIR, NUIT

Présentez-vous sans rendez-vous, lundi au vendredi, de 8h30 à 15h30 ou appelez :

950, boul. Moody, Terrebonne, Québec, J6W 3K8

Tél. : 450 492-4150 Téléc. : 450 492-9039

terrebonne@hunt.ca

VENDEUSE

avec expérience pour
magasin de vêtements.
Envoyez CV à :
boomstyle@videotron.ca
Info: 514 830-6165



Rôtisserie Au Coq Caissier(ière) - Aide rôtiisseur Réceptionniste

temps plein et temps partiel
Disponible en tout temps,
(le jour et le soir,
la semaine et la fin de semaine)

Se présenter entre 14h et 16h
au 2370 chemin Gascon
avec C.V. ou par télécopieur au (450) 964-4429.

CHEF CUISINIER

Temps plein
pour déjeuner
BON SALAIRE

Déjeuner Royal

Téléphonez
entre 6h et 15h
471-5995

MANOIR MASCOUCHE

Résidences pour personnes retraités
autonome et semi-autonome

HÉBERGEMENT ET RESTAURATION
SURVEILLANCE 24H/24H
SERVICES D'ENTRETIEN MÉNAGER ET BUANDRIES
SERVICE DE MÉDECIN AUX 2 SEMAINES
AIDE AU BAIN, HYGIÈNE CORPORELLE COMPLÈTE
ASCENCEUR CENTRAL
BOUTON D'APPEL D'URGENCE DANS TOUTES LES CHAMBRES
NOUS VOUS OFFRONS LE CONFORT, LA SÉCURITÉ,
UNE QUALITÉ DE VIE EXCEPTIONNELLE
ET MÊME DE NOUVEAUX AMIS.

450 966-1424



heureux
de vous
connaître

Il n'y a pas lieu de remettre vos projets de
carrière à plus tard...

Chez Randstad, tout est possible.

Voici les postes pour lesquels nous recrutons :

Soutien administratif

Recruteur, 15\$-17\$/h
Poste temporaire, 3-4 mois

Répartiteur, 30-35K
Poste permanent, 40h

Représentant ventes internes
12\$-15\$/h, 37,5h

Appelez nos consultants Isabelle Vincent et Anny Destounis pour la division
soutien administratif et Ulric DuCAP pour la division soutien industriel au
450.471.4100.

Randstad Terrebonne
www.randstad.ca

Soutien industriel

Manœuvre, Fibre de verre
Poste permanent, 40h
10,54\$/h

Opérateur chariot élévateur
Poste permanent, 40h
12\$-14\$/h



Offre d'emploi

Recherchons
**ASSISTANTE
DENTAIRE**

à temps plein

Envoyez votre C.V.
par télécopieur :

450 961-4675



CHEF CAISSIER(IÈRE)

(Temps plein 35 à 40 heures/semaine)

Nous recherchons une personne capable
d'offrir une qualité et
un service précis, rapide et courtois.

Exigences :

- Expérience en tant que chef d'équipe ou supervision : (restauration atout)
- Disponible en tout temps

Joignez-vous à notre équipe sans plus attendre!

Faites-nous parvenir votre curriculum
vitae à l'adresse suivante :
2370 chemin Gascon
Terrebonne, Qc., J6X3A5
Télécopieur 450 964-4429

Une entreprise de divertissement est à la recherche d'une

Gérant(e)

- Horaire variable
- Ponctuel et organisé

Cuisinier(ière)
avec expérience

de 15h à 21h du mercredi au dimanche

Faire parvenir votre curriculum vitae

par télécopieur au **514-494-4201**

Les Toits Fermetec Inc.

est à la recherche
de journaliers

Jour ou soir - Temps plein
9\$/hre ou selon expérience

Présentez-vous au :

3815, Georges-Corbeil
Terrebonne



RESPONSABLE DE FERMETURE

(Temps plein 25 à 30 heures/semaine)

Nous recherchons une personne
capable d'offrir une qualité et
un service précis, rapide et courtois.

Exigences :

- Expérience en tant que chef d'équipe ou supervision : (restauration atout)
- Disponible soir et fin de semaine

Joignez-vous à notre équipe sans plus attendre!

Faites-nous parvenir votre curriculum
vitae à l'adresse suivante :
2370 chemin Gascon
Terrebonne, Qc., J6X3A5
Télécopieur 450 964-4429

FRANSYL IZOLDON

PRÉPOSÉ SERVICE À LA CLIENTÈLE
bureau de l'expédition
POSTE # O7-FRO3

Important grossiste en matériaux de construction est à la
recherche d'un préposé service à la clientèle pour sa
succursale de Terrebonne. La personne recherchée doit
avoir une connaissance générale des matériaux de
construction et une bonne résistance au stress.

Le candidat travaillera au sein des équipes d'expédition et
de production. Il devra répondre aux clients, aider à la
planification des transports, entrer les commandes au
système, faire les suivis d'inventaire et effectuer toutes
autres tâches administratives connexes.

Exigences :

- DEC administration
- Bilingue
- Expérience SAC
- Connaissance Microsoft Office
- Disponible immédiatement

12.00\$ / heure

S.V.P. faire parvenir votre CV
En mentionnant le # du poste à :
Fransyl Ltée. Service des ressources humaines
Fax : 450-492-5415
emploi@fransyl.com

FRANSYL IZOLDON

TECHNICIEN INFORMATIQUE JUNIOR
POSTE # O7-FR12

Important grossiste en matériaux de construction est à la
recherche d'un technicien en informatique junior pour sa
succursale de Terrebonne. La personne recherchée est
autonome, a de l'initiative et déterminée.

Le candidat sera sous la supervision du directeur des TI
et sera appelé à soutenir les usagers, faire du développe-
ment de bases de données, l'entretien du réseau, etc.

Exigences :

- DEC Informatique
- Bilingue
- Posséder une voiture

Compétences :

- 1 an d'expérience
- Expérience support aux usagers
- Connaissance approfondie :
Office, Access et Visual Basic

Salaire et avantages à discuter

S.V.P. faire parvenir votre CV
En mentionnant le # du poste à :
Fransyl Ltée. Service des ressources humaines
Fax : 450-492-5415
emploi@fransyl.com

Centre de la Petite Enfance



**Recherche une éducatrice
formée pour un
remplacement de congé de
maternité dans un
poste de fin de journée.**

Faites parvenir votre C.V.
avant le 11 mai 2007, par
télécopieur au 450 477-8139
ou par la poste au 3295,
boul. de la Pinière,
Terrebonne J6X 4P7

OFFRES D'EMPLOIS

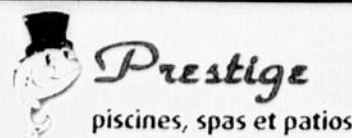

NOUS RECHERCHONS

**Représentants(es)
dans la vente
de meubles de jardin**

Temps plein/partiel
Avec expérience dans la vente
Personne responsable et dynamique

Inf.: Diane 450 973-8494
Courriel : prestige piscine@bellnet.ca
Fax: 450 973-8035

RECHERCHONS REPRÉSENTANT

- dynamique
- autonome

Salaire de base
et commissions illimitées
proportionnelles
à vos efforts.

Personnes sérieuses
seulement.

CAMPEUR FRÉDÉRIC
4615, montée Gagnon
Terrebonne
450 434-6653

À COMBLER IMMÉDIATEMENT !!!

L'imprimerie Litho Mille Îles située à Terrebonne est à la recherche d'une personne pour l'entretien ménager à temps plein. Le candidat sera appelé à s'assurer de la propreté des lieux et autres travaux si nécessaire. Le candidat devra être sérieux, efficace, minutieux et ponctuel.

CV par télécopieur : 450-621-6820 ou
courriel jdebien@lm-i.ca



RECHERCHE PRÉPOSÉ SERVICE DE BIÈRE

PERSONNE RESPONSABLE ET DYNAMIQUE
18 ANS ET +
Contactez Jacynthe au

450 961-9295 poste 21



AIDE- CUISINIER demandé

Se présenter au
1415, boul. Moody,
pour remplir
une demande d'emploi
ou faxer au:
471-5798

OUVERTURE D'UNE BOUTIQUE
POUR DAMES DANS
LES GALERIES DE TERREBONNE
Nous recherchons
VENDEUSES avec expérience
à temps plein et partiel
Salaire avantageux
514-573-7302



BLANCHARD, MANDJEE NOTAIRES - SENCRL

RECHERCHE
COLLABORATRICE
BILINGUE À TEMPS PLEIN

Veuillez nous faire parvenir votre c.v.
par télécopieur au :
450 729-1056

AUTOBUS R & M

Chauffeurs demandés
pour circuit scolaire et
transport nolisé
Exigences classe 2
et métier unique
Communiquez
Entre 9h00 et 16h00 au
450-433-2666



OFFRE D'EMPLOI

Est à la recherche
Différents postes à combler.
Jour, soir, nuit et fin de semaine.
Avec ou sans expérience.
Entre 20 et 40h/semaine.
Salaire concurrentiel.
Faire parvenir C.V. 450 492-7692 ou pour
rendez-vous 450 471-2220.
Vous demandez Mme Roy

ON RECHERCHE

▪ Aide-cuisinier
▪ Plongeur
avec expérience
Horaire flexible
Info.: Voir Denis
Se présenter de 9h à 11h au 717, boul. des Seigneurs
Bistro Loulou



demande
**CAISSIER(IÈRE)
AIDE-CUISINIER(IÈRE)
CUISINIER**
Avec expérience

jour - soir - fin de semaine
Se présenter au 907, montée Masson
entre 14 h et 16 h du lundi au vendredi
Demandez Peter

VERT TOUT COURT INC. RECHERCHE

des candidats afin de compléter ses équipes
d'entretien des espaces verts.

- Horticulteur (ou équivalent) entre 12\$ et 16\$/hre
- Chef d'équipe entre 10\$ et 14\$/hre (permis de conduire classe 5)
- Journalier entre 8\$ et 10\$/hre

Informations :
514 808-9578



Comptable (permanent temps plein)

Située à Chertsey dans Lanaudière, la compagnie Compo Recycle est une entreprise florissante œuvrant dans la gestion des matières résiduelles.

Description de l'emploi :
Sous la supervision du directeur général adjoint, la personne titulaire de ce poste sera mandatée pour effectuer diverses tâches comptables telles que :

- fermeture de mois ;
- remises gouvernementales ;
- prix de revient ;
- budget pro format ;
- vérification de la facturation, etc.

Poste permanent à 40 heures semaine. L'entrée en fonction est prévue pour le début du mois de mai 2007.

Exigences :

- Posséder une formation académique en comptabilité
- Posséder un minimum de trois (3) à cinq (5) ans d'expérience
- Être dynamique, autonome et efficace.

Rémunération :
Nous offrons une rémunération concurrentielle incluant une gamme complète d'avantages sociaux.

Les candidats intéressés devront faire parvenir leur curriculum vitae au plus tard le 27 avril 2007 à l'attention de Sébastien Alain :

Par courriel à salain@groupecgrh.com
Par télécopieur au 450 882-3693
Par courrier : 225, du Progrès, Chertsey, (QC) J0K 3K0



ON RECHERCHE

SERVEUSES avec expérience à temps plein

Se présenter au 1509, ch. Gascon
Terrebonne



PRÉPOSÉ(E) à l'entretien ménager

Poste permanent
Temps partiel-30hrs/semaine

Vous souhaitez vous intégrer à une équipe dynamique et jouir de conditions de travail concurrentielles? La Coopérative d'aide à domicile Les Moulins recherche des personnes motivées et méthodiques pour répondre aux besoins d'une clientèle grandissante.

Nous offrons :

- Travail varié en entretien résidentiel
- Période d'intégration/formation
- Milieu de travail stimulant et valorisant
- Salaire de base : 9,00\$/heure
- Le candidat doit être disponible du lundi au vendredi de 8h à 17h

Posséder une voiture pour desservir la MRC des Moulins

Les personnes éligibles à une subvention offerte par le Centre Local d'emploi sont les bienvenues.

Faire parvenir votre curriculum vitae au CSAD des Moulins,
2906, Chemin Sainte-Marie, Mascouche, J7K 1N7.

Télécopieur (450) 966-4447, Courriel: mmickel@coopdesmoulins.ca
Renseignements: 450 966-4446



Mancœuvre à l'assemblage de portes et fenêtres

- Emploi exigeant efforts physiques
- Travail debout, posséder souliers de sécurité
- Aptitudes à manier des outils.

Expérience non requise, formation en entreprise
Salaire 9.50\$/ heure augmentation après 1000 heures
Quart de jour /40hrs par semaine

Veuillez faire parvenir votre C.V par télécopieur à l'attention de Lucie Blanchette au 450-492-2203 ou vous présentez du lundi au vendredi entre 10h00 et 12h00 ou 13h00 à 16h00 au 2175 boul. des Entreprises, Terrebonne
Pas d'appel téléphonique



Mascouche RECHERCHE

Mécanicien avec classe

Doit posséder expérience en diagnostic
Bonne ambiance dans un environnement
à l'écoute des employés

Salaire compétitif
Contactez Kenny

450 474-2611



MÉCANICIEN DE CAMION (Permanent Temps plein)

La compagnie Compo-Recycle est une entreprise florissante œuvrant dans la gestion des matières résiduelles.

Fonctions

La personne recherchée sera mandatée pour effectuer l'entretien préventif et la réparation de notre flotte de camion.

Exigences et conditions de travail

Scolarité : Secondaire
Années d'expérience reliées à l'emploi : 3 à 5 années d'expérience
Description des compétences : Posséder une expérience pertinente comme mécanicien de véhicules lourds. Détenir sa carte de PEP est un atout majeur. Être disponible, fiable et efficace.
Salaire offert : à discuter
Nombre d'heures par semaine : 40,00
Conditions diverses : Horaire de 16h00 à minuit (Lundi au jeudi) + ven. de jour
Statut d'emploi : permanent
temps plein
jour, soir

Date prévue d'entrée en fonction : 2007-05-07

Communication

Nom de la personne à contacter : Luc Lapointe (Superviseur)
Moyen(s) de communication : téléphone : 450-898-0052
télécopieur : 450-882-3693
en personne : 225, rue du Progrès (siège Social), St-Ambroise, Québec
poste : 225, rue du Progrès (siège Social), St-Ambroise, Québec, J0K1S0
courriel (courriel électronique) : luc.lapointe@comporecycle.com

Pour plus de détails : www.comporecycle.com



Un complément internet régional
à votre recherche d'emploi



BIGGER JOB

www.biggerjob.com

Cours 85

COURS PEINTURE sur bois ou sur toile, aucune habileté en dessin n'est requise, ambiance amicale et détendue. Pour informations Carole 450-477-3374.

OBTENEZ VOTRE DIPLOME A LA MAISON avec une formation abordable de l'Institut de Formation professionnelle. **PLUS DE 40 COURS A DISTANCE DISPONIBLES.** Contactez-nous au 1-800-870-0747 poste 1549 ou au www.ifp-formation.com

Musique 87

PIANO DIGITAL (Keytec), 88 notes, 1.000\$, 450-471-9729.

Chambres à louer 90

CHAMBRE A LOUER, entrée privée, personne sérieuse, Mascouche. Laisser message, 450-474-4706.

Chambres et pensions 95

CHAMBRE A LOUER ou 4 1/2 à La Plaine, 450-325-3390.

MASCOUCHE HEIGHT, grande chambre 340\$/mois, personne tranquille seulement, 450-477-8641 Pat.

TERREBONNE, chambres à louer dans maison privée avec sdb, stationnement, câble, 475\$/mois, 514-972-0805.

VIEUX TERREBONNE près de toutes commodités, 80\$/semaine, 25ans et plus, 450-964-5116, 450-964-1657.

Chambres et pensions 95**MANOIR MASCOUCHE**

Résidences pour personnes retraités autonome et semi-autonome

HÉBERGEMENT ET RESTAURATION
SURVEILLANCE 24H/24H
SERVICES D'ENTRETIEN MÉNAGER ET BUANDRIES
SERVICE DE MÉDECIN AUX 2 SEMAINES
AIDE AU BAIN, HYGIÈNE CORPORELLE COMPLÈTE
ASCENCEUR CENTRAL
BOUTON D'APPEL D'URGENCE DANS TOUTES LES CHAMBRES
NOUS VOUS OFFRONS LE CONFORT, LA SÉCURITÉ, UNE QUALITÉ DE VIE EXCEPTIONNELLE ET MÊME DE NOUVEAUX AMIS.
450 966-1424

Impôts 115

IMPOTS, plusieurs années d'expérience, fédéral, provincial, 25\$. Louise, 450-478-6275, 514-803-9130.

RAPPORT D'IMPOT, demande de TPS et TVQ, préparé la même journée, transmission électronique gratuite. Impôt Direct Ted René Levasseur 450-471-7615.

SERVICES D'IMPOTS et comptabilité générale, incluant les rapports de TPS, TVQ, CCQ, CSST, DAS, service impeccable au meilleur tarif, 450-492-5106.

Services divers 120

COMPTABILITE GENERALE, étou formation privée sur Simple Comptable pour entrepreneur et travailleur autonome, Linda Ouellet, 514-714-2295.

AAAGrand ménage du printemps résidentiel et commercial. Murs, plafonds, vitres, tapis, divans, etc. Et aussi ménage régulier à la semaine. Lavage à haute pression. Conduit de ventilation, personnel qualifié produits de qualité, prix compétitifs. Services d'Entretien Williclean Tél. 514-247-5127 www.williclean.com

BONS PRIX ! TRAVAUX de peinture, estimation gratuite. Steve 450-492-8964.

CASIER JUDICIAIRE? Faites-le disparaître pour voyager, nouveaux emplois, tranquillité d'esprit et plus. Centre du Pardon National est un service privé à travers tout le pays. Appelez: 1-866-242-2411 ou www.nationalpardon.org

CLOWN-CLOWN Magie, sculpture de ballons, maquillage artistique, jeux, animation. Voici une idée originale qui saura surprendre votre enfant, 514-835-5108.

Effacez votre casier judiciaire. Votre casier affecte tous les aspects de votre vie. Découvrez les processus des Pardons et les levées des Etats-Unis. Appliquez en ligne www.canadianpardons.ca ou appelez 1-800-298-5520

Si vous voulez boire et le pouvez c'est votre affaire. Si vous voulez arrêter et ne le pouvez, c'est notre affaire.

ALCOOLIQUE ANONYMES
TÉL.: 450-629-6635

FEMMES DE MENAGE

entretien ménager, résidentiel, lavage murs, plafonds, fenêtres, travail qualité supérieure, semaine/mois/occasionnel, assurance SUPER MENAGE TERREBONNE 450-492-5067.

LAVAGE DE VITRES, murs, plafonds, peinture, céramique, estimation gratuite, 514-434-3140.

METS CUISINES MAISON, nous préparons vos plats préférés, vous n'avez qu'à réchauffer. Repas complets, grandes variétés, Gina, 450-964-9307.

NETTOYAGE VITRES, murs, plafonds, estimé gratuit, référence sur demande, Alain, cell. 514-710-3081.

PEINTRE, 15 ANS D'EXPERIENCE, très minutieux, bons prix, estimation gratuite, Robert, 514-673-3375.

REBRANCHEMENT TELEPHONIQUE TEMBO! Nous offrons un service téléphonique préparé, des taux interurbains compétitifs, sans dépôt ni enquête de crédit. Rabais pour application en ligne www.tembo.ca 1-877-468-3626

SOUDURE MOBILE DES MOULINS, vous avez de petits ou de gros travaux de soudure à faire effectuer. Contactez-moi Bruno, 450-964-2906, 514-296-8078.

Santé 121

BREVE THERAPIE, sous hypnose avec résultats spectaculaires: embonpoint, tabagisme, stress, peurs, dépendances. Psychanalyste-hypnologue. Cabinet Andrée La Boissière. Parent, recus d'assurance Vieux Terrebonne, 450-968-2705.

PSYCHOTHERAPIE

Émotive-rationnel
Apprendre à gérer les émotions désagréables et douloureuses que nous ressentons.
Décrisper des idées aux valeurs qui sont néfastes pour l'équilibre de la personne.
Individuel, familial, en couple ou en groupe
Cassandra Nelson
450-420-0808
(Terrebonne)

Esthétiques 122

STUDIO D'ESTHETIQUE CHEZ MOI, épilation: jambes complètes, bikini, aisselles 30\$, facial 55\$, clientèle féminine seulement, 450-968-8928.

Massages 123

FEMME EXPERIMENTEE, très bons massages, shiatsu, californiens, suédois, sur rendez-vous, 450-471-1820.

Massothérapeutes 124

MASSOTHERAPIE PROFESSIONNELLE, 1er massage à 30\$, autres 40\$/h (Ch. Ste-Marie, Mascouche), Tanya 514-808-6672.

PRATICIENNE EN MASSOTHERAPIE, CAROLE, 35\$, 450-471-7061.

Déménagement 130

DEMEMAGEMENT MAISONNEUVE, 511 St-Jean Baptiste, Terrebonne, 450-471-4221. Etabli depuis 1974, boîtes, ruban + papier d'emballage disponibles, permis et assurance.

DEMEMAGEMENT D. TOUCHETTE INC.: depuis 1978, assurances, équipement complet. Petits et/gros déménagements. Estimation par téléphone. Service 7 jours. Téléphone: 450-430-1408.

J. LACHANCE SUPER EXPRESS enr. Transport, déménagement, assurances, cargo inclus. Estimation gratuite, 450-966-1655. Pagette 514-853-6575.

Rénovation 135

BRIQUES, neuves ou réparation, joints, pierres, estimation gratuite, 450-492-4201.

CONSTRUCTION RENOVATIONS SM inc. R.B.Q. 8330-1374-02. Service hors paire couvert d'une garantie Qualité Habitation. Meilleur prix! Expérience auprès d'assureurs dans la rénovation après sinistre. Construction de tout genre, cabanons, finition de sous sol, maison neuves. Téléphonez au 514-518-4007 ou 514 743-5525 Demander pour Mike ou Stéphane.

S.P. RÉNOVATION

résidentiel et commercial.
Rénovation de tout genre. Céramique (plancher, comptoir), revêtement de sol, porte et fenêtre, revêtement extérieur. Fabrication, installation, sur mesure, de balcons et marches en fibre de verre.
Pour estimation, contactez 450 477-8370 ou cell: 514 730-9313.

LES CONSTRUCTIONS S. DESROSIERS, le spécialiste du travail bien fait, rénovation générale, spécialité finition sous-sol, plancher, garage, etc., aucun frais caché, RBO 8328-2400-00, cellulaire 514-998-7711.

MAITRE CIMENTIER, RBO -8294-7896-31, restauration, revêtement acrylique, crépi, trottoir, marche, joints de brique, pierres, calking, fissure fondation, injection, membrane, drain français, 450-477-3220.

PEINTRE ET TIREUR de joints, professionnel, excellentes références, M. Bourgoin, 450-474-3725.

RENO DECO H.D. INC. Construction-rénovation-décoration. Spécialité: VOS PROJETS! Intérieur/extérieur. Rénovation après sinistres. Travail de qualité, prix raisonnable. RBO 8308-6561-11, 450-492-7366.

A BAS PRIX, peintre d'expérience, tireur joints très minutieux. Références, Jacques, 450-471-7481.

ACRYLIQUE (STUCCO EXTÉRIEUR) neuve ou rénovation, Estimation gratuite 514-952-5755.

ALAIN RENOVE, pose de gypse, joints, installation planchers flottants et céramique, 514-781-6102.

CONSTRUCTION RENOVATION D. QUEVILLON, portes, fenêtres, plomberie, électricité, salle de bain (douche céramique), sous-sol, plancher. Prix et travaux garantis, 514-995-4884.

ENTRETIEN-MAISON, joint, peinture, gyproc, céramique, porte, fenêtre. Dan 514-835-2219.

HOMME A TOUT FAIRE, rénovation, peinture, plomberie, électricité, travaux de tous genres. Robert, 450-474-2669, 514-773-2669.

PEINTURE MILLE ET UNE COULEURS, peinture, joints, pose de gyproc, planchers flottants, menuiserie, références, service de décoration, estimation gratuite. Appelez-moi, Pascal, travail minutieux 514-292-7487, RBO 8340-6595-31.

PLANCHER E.M., sablage et pose, vieux planchers remis à neuf, 15 ans d'expérience, estimation gratuite, RBO: 8 2 6 8 - 9 9 2 8 - 4 0, 450-478-0538.

RENOVATION PA-MA ENR, rénovation intérieure et extérieure, patio, toiture, peinture, recouvrement de planchers (céramique, bois-franc), travail de qualité, Patrick 514-212-9284.

la Revue
964-4444

Paysagement 136

GAZON T.L.C., bas prix pour coupe de gazon, 50% de rabais pour le mois de mai, Aération, détachement, nettoyage général de printemps 514-571-5763.

514-444-0032. ARBRE-PRO, élagage, abatage essouchage, taille haie, service rapide, assurance 2.000.000\$, Roger.

ENTRETIEN PAYSAGER Provert, tonte de pelouse, nettoyage de rocaill et plates-bandes, déchaumage, ramassage de feuilles, Pierre Courtemanche 514-692-4777.

Garderie 145

A TERREBONNE, sur Côte Terrebonne, ouverture 1er juin, garderie milieu familial, 3 places disponibles, 18 mois à 5 ans, formation collégiale, 15 ans d'expérience, programmes éducatifs, menus et collations équilibrés, attente d'accréditation, Contactez Marie-Franée, 450-964-6412.

Offres d'emplois

COIFFEUR (EUSE) pour hommes avec expérience, 450-964-8343.

COMPAGNIE DE CONSTRUCTION recherche secrétaire avec 5 ans d'expérience dans domaine de la construction, 2 jours/semaine, immédiat, 12\$/heure, 514-481-4785.

EMPLOIS D'ÉTÉ, paysagement, salaire: 11.00\$/heure, 450-961-9449.

LIVREUR(EUSE) DEMANDE(E) avec auto, soir et fin de semaine, temps partiel. Faxer votre c.v. à Daniel au Restaurant St-Hubert, 450-471-5798.

PERSONNE DEMANDEE pour installation pour piscine hors-terre, doit être disponible 7 jours/semaine, Bruno 514-594-8725.

PLUSIEURS POSTES DISPONIBLES: journaliers, 10\$/et 11\$/heure, ENTRE-VUES SUR PLACE 195 Ste-Marie, Terrebonne, 450-961-9449.

RECHERCHE AIDE-CUISINIÈRE avec expérience minimum 25h/semaine, 450-474-6373.

URGENT! BESOIN journaliers - 10,70\$/heure, jour et soir, appelez-nous, 450-961-9449.

AIDE-CUISINIER AVEC EXPERIENCE, temps plein. Serveuse de soir, temps plein avec expérience, 2685 Chemin Ste-Marie, Mascouche, 450-966-6333.

AIDES DEMENAGEURS, demandés avec expérience sur courtoie de préférence, temps partiel, 450-966-1655.

ASSEMBLEUR-DEBITEUR, avec expérience dans la domaine des armoires de cuisine, 40h/semaine, jour, bon salaire, Marc 514-805-1473.

\$\$\$ATTENTION CHOCOLATSSS Vends des tablettes de chocolat et nouveaux produits et fais beaucoup de \$\$\$, Gérants d'équipes demandés, levées de fonds disponibles, Appelez maintenant! 1-800-561-2395 www.chocolatdeluxe.com

AVONS BESOIN dames 35ans et +, avec véhicule, pour entretien ménage résidentiel, de jour, temps partiel, travail à l'année, Super ménage, 450-492-5067.

BESOIN D'UN SECOND VENUE, 5-15 heures/semaine, 500\$/800\$ premier mois, 450-419-3694

COIFFEUR (EUSE) avec clientèle désirent travailler dans un décor chaleureux dans le Vieux Terrebonne. Demander Guy-laine, 450-964-7139.

COMMIS AUX PIECES, motivé, organisé avec expérience, 40h/semaine, lundi au vendredi, salaire à discuter, région de Terrebonne, 450-471-8679.

CUISINIÈRE avec expérience cafétéria, cuisine-maison, faxer C.V. au 450-492-0580.

EMPLOI PLUS ACTIVITES pour 11 à 16ans, tu es ambiteux, honnête et poli(e), fais-toi entre 5\$/et 15\$/h. Appelez-moi au 450-961-7921.

MONTEUR, MANOEUVRE AU SOL, temps plein/partiel, domaine arboriculture. Demander Roger 514-444-0032.

RECHERCHE HOMME avec minimum 5 années d'expérience dans le débitage et dans l'assemblage d'armoire de cuisine, 450-471-2591 ou après 17h 450-964-9425 demandez Michel (laisser message si occupé)

SERVEUR(EUSE), AIDE-CUISINIÈRE(ÈRE) PLONGEUR(EUSE), à Terrebonne, temps plein/partiel, faxer c.v. 450-581-3098.

SERVEUSE demandée avec expérience et référence, temps partiel. Resto bar Napoléon 514-815-2405, 450-477-6251.

SERVEUSES, CUISINIERS ET LIVREURS DEMANDES, se présenter au restaurant Gio's, 3101 boul Ste-Marie, Mascouche.

Astrologie 102

CONSULTATION EN CARTOMANCIE, 40\$, Marie-Chantal 450-325-3390.

40 ans d'expérience, Justine, Claudette et Francine nous sommes clairvoyantes, Tarotiques et Numérologues depuis le début des années 60, nous avons atteint un niveau d'expérience supérieure à toutes concurrences. Nos 40 ans de pratique feront en sorte que vous serez guidés avec précisions vers le bonheur assuré. Découvrez la vérité sur votre avenir concernant la santé, l'amour, l'argent, la naissance, les voyages. Cet appel pourra changer votre vie. 3.79\$/min 7 jours 24 H (temps gratuit) 1-900-451-5276

450-471-0059 MONIC Coach de vie par médiumité. Reprenez votre vie en main. Retrouver le sourire par l'amour. Laisser Message.

Amed Grand médium africain. Résout tous vos problèmes impossibles, même les cas désespérés, ma spécialité est de ne jamais échouer à vous aider. Le retour de l'être aimé. Enlever les mauvais sorts, le succès dans tout(jeux, protection). Résultats rapides, succès dans le domaine la ou les autres ont échoué. Metro Cremaz 514.728.6762 514-899-6762

CONNEXION MEDIUM Le seul regroupement des vrais médiums au Québec! En ondes sur Rythme-FM! Appelez-nous dès maintenant! Spécial 2.59\$/minute, 1-866-9-Medium

TIM HORTONS
• Famille • Accomplissement • Intégrité

Imaginez un emploi qui convient à votre style de vie

NOUS EMBAUCHONS : GÉRANT DE RESTAURANT

Nos normes élevées en matière de qualité, de service et de propreté seront votre priorité. Si vous possédez de solides antécédents en gestion et adorez travailler avec les gens,

postulez en personne avec votre CV à :

56 ch. Des Anglais, Mascouche - 1030 bl. Moody, Terrebonne
101 Montée Masson, Macouche - 2980 ch. Gascon, Terrebonne
5481 bl. Laurier, La Plaine

SODECT
20 ans
Une histoire d'émotions

LA SOCIÉTÉ DE DÉVELOPPEMENT CULTUREL DE TERREBONNE

ADJOINT(E) ADMINISTRATIF(VE)

La Société de Développement culturel de Terrebonne (SODECT) est à la recherche d'un(e) adjoint(e) administratif(ve) pour seconder sa Directrice administrative.

Responsabilités

- Organisation des rencontres et rédaction des procès-verbaux
- Tâches comptables
- Gestion documentaire
- Soutien administratif et secrétariat
- Réception des appels

Exigences

- D.E.C. en techniques administratives/bureautique
- 3 à 5 ans d'expérience dans un poste similaire
- Excellente maîtrise du français écrit et rédactionnel
- Excellentes habiletés et connaissances en informatique

Profil de la personne recherchée

À la recherche d'un ou d'une candidat(e) autonome, ayant un bon sens de l'initiative et de l'organisation, un bon jugement et faisant preuve de discrétion.

Prière de faire parvenir votre curriculum vitae à cmarquis@sodect.com ou par télécopieur au : 450 471.7812
Seules les candidatures retenues seront contactées

Excavation & Déneigement S.O.S.

CSL enr.

Pour votre CREUSEZ votre PISCINE
vous avez du JIVELAGE de TERRE ou de ROCHE
Des TRITTOIRS de CIMENT à faire CASSEZ
Ou bien des TRIDUS pour les CLOTURE etc.

Résidentiel ou Commercial **514.258.4948**

Pavage des Moulins
RBO 2955-4615-28

VOTRE ENTREPRISE LOCALE

- Résidentiel
- Commercial

Asphalte - excavation
Asphalte avec design et couleur
FINANCEMENT DISPONIBLE

450 961-3636 1036, Nationale Lachenaie

Licence RBO #8344-0370-43

TOITURES TECHNO Plus inc.

- ESTIMATION GRATUITE
- TRAVAIL GARANTI
- SERVICE PROFESSIONNEL

Christian Filion
514 867-8113
Au plaisir de vous couvrir

DEMEMAGEMENT D. TOUCHETTE INC.: depuis 1978, assurances, équipement complet. Petits et/gros déménagements. Estimation par téléphone. Service 7 jours. Téléphone: 450-430-1408.

J. LACHANCE SUPER EXPRESS enr. Transport, déménagement, assurances, cargo inclus. Estimation gratuite, 450-966-1655. Pagette 514-853-6575.

CONSTRUCTION RENOVATIONS SM inc. R.B.Q. 8330-1374-02. Service hors paire couvert d'une garantie Qualité Habitation. Meilleur prix! Expérience auprès d'assureurs dans la rénovation après sinistre. Construction de tout genre, cabanons, finition de sous sol, maison neuves. Téléphonez au 514-518-4007 ou 514 743-5525 Demander pour Mike ou Stéphane.

OVATION, mtel etercial.
 on de tout
 éramique
 comptoir),
 de sol, porte
 revêtement
 fabrication,
 sur mesure,
 et marches
 de verre.
 imation.
 507-47-8370
 4730-9313.

RUCTIONS S.
 B. le spécialiste
 rien fait, rénole,
 spécialité
 sol, plancher,
 aucun frais ca-
 828-2400-00,
 998-7711.

ENTIER, RBO
 31, restaura-
 ent acrylique,
 air, marche,
 que, pierres,
 ure fondation,
 mbre, drain
 477-3220.

TIREUR D
 onnel, excel-
 ces, M. Bour-
 4-3725.

DECO H.D.
 uction-réno-
 tion. Spéciali-
 PROJETS!
 neur. Rénova-
 tristes. Travail
 raisonnable.
 08-6561-11.

peintre d'expé-
 ients très minu-
 ces, Jacques.

STUCO EXTE-
 ou rénovation,
 gratuite

É. pose de gyp-
 lation planchers
 céramique.

ON RENOVA-
 ILLON, portes,
 erie, électricité,
 douche cérami-
 plancher. Prix et
 garantis.

MAISON, joint,
 pc, céramique,
 être. Dan

IT FAIRE, réno-
 re, plomberie,
 ux de tous gen-
 50-474-2669.

ILLE ET UNE
 einture, joints,
 planchers flot-
 tie, références,
 ration, estima-
 pelez-moi. Pas-
 minutieux
 RBO

M., sablage et
 rchers remis à
 xpérience, esti-
 gratuite,
 9928-40.

PA-MA ENR-
 rieur et exté-
 ure, peinture,
 de planchers
 s-franc), travail
 Patrick

ue
1444

ment
136

bas prix
 gazon, 50%
 le mois de
 détache-
 général de
 571-5763.

ARBRE-PRO.
 essouchage,
 rapide, assu-
 Roger.

SAGER Pro-
 ouse, nettoya-
 lates-bandes,
 massage de
 ourlemanche

145

E. sur Côte
 rture 1er juin,
 amilial. 3 pla-
 18 mois à 5
 olégiale, 15
 programmes
 et collations
 e d'accrédita-
 Marie-Franée.

Garderie 145

GARDERIE EN MILIEU FAMILIAL, secteur école Bernard Corbin, Lachenaie, 1 place, 20\$/jour, 18 mois et + avec reçu de 6:00 hres à 17:00 hres, repas équilibrés. Maryse 450-471-8099.

MASCOUCHE, 1 place disponible à 7\$ pour enfant de 12 mois et +. Contacter Caroline au 450-966-0335.

MILIEU CHALEUREUX, places disponibles, 18 mois et plus, Julie, 450-474-3714.

RECHERCHE GARDERIE FAMILIALE, secteur école soleil levant, Gerémy, 5 ans, 450-474-1955.

Garages à louer 172

GARAGE À TIER, Vieux-Terrebonne, 14,25 pour entreposage seulement, libre 1er mai, non chauffé, 150\$/mois, 514-968-4403.

Logements à louer 175

A TERREBONNE-OUEST rue Johanne, grand 3 1/2, construction neuve, stationnement, terrasse, porte patio, remise, non-fumeur, pas d'animaux, libre, 575\$/mois, 450-419-3377.

BEAUX CHOIX DE LOGEMENTS: 3 1/2, 4 1/2, 5 1/2, Terrebonne, Ile St-Jean, Lachenaie, Mascouche. Occupation immédiate et juillet. Pour informations: 450-964-6901.

ILE ST-JEAN, 4 1/2, luxueux comme condo, plancher parquetier, espace de rangement à l'intérieur, 2 balcons, 730\$/mois, 450-961-2765 ou 514-991-4805.

LA PLAINE, 4 1/2, luxueux comme condo, planchers flottants, espace de rangement à l'intérieur, 2 balcons, 730\$/mois, libre 1er juillet, 450-961-2765, 514-991-4805.

LACHENAIE, près de Terrebonne, dans triplex, 5 1/2, rue Debrissac planchers de bois franc, 2 stationnements déneigés libre 1er mai, 670\$/mois, 450-471-2517.

MAGNIFIQUE 3 1/2 NEUF a Bois-Des-Fillion, dans un quartier tranquille, sous-sol de bungalow, entrée laveuse/sècheuse et lave-vaisselle, chauffé éclairé, pas d'animaux, libre 1er juin, 675\$/mois, 514-918-3863.

MASCOUCHE, GRAND 4 1/2, libre juillet, 2ème étage, construction 2004, 1,250p.c., plancher bois/céramique, cabanon, 2 stationnements, secteur tranquille, 825\$/mois, 450-666-6667.

MASCOUCHE MAGNIFIQUES 4 1/2 neufs, 1,200p.c., Chambres spacieuses, piste cyclable, près des centres commerciaux, deux stationnements, cabanon, 1er juillet, 875\$/850\$ par mois 450-621-9439.

TERREBONNE PRES 19/640, 3 1/2, sous-sol de maison, très bien éclairé, porte patio, aucun tapis, entrée laveuse-sècheuse, lave-vaisselle, échangeur d'air, stationnement, aucun animal, 615\$/mois, libre juillet, 450-433-3462.

4 1/2 A TERREBONNE, rue de Plaisance, 665\$/mois, aucun tapis, référence exigée, 450-477-1872.

5 1/2 TERREBONNE, 1er étage, et demi sous-sol, près de tous les services, 695\$/mois, libre 1er juillet, Monsieur Brassard, 450-964-5483.

A MASCOUCHE, rue Ste-Marie, près du resto l'Étoile, 4 1/2, demi sous-sol 725\$/mois et étage 740\$/mois, rue Dumont 4 1/2, 725\$, 740\$/mois, planchers flottants et céramique, 450-474-2042 poste 226.

ARRIERE CENTRE-D'ACHAT, grand 4 1/2, chauffé, eau chaude fournie, stationnement, Libre 1er juillet, 730\$/mois, Mme Wiseman 450-471-4070.

BOIS-DES-FILION, bachelors 3 1/2 à louer situé au 18A - 44e Ave. construction neuve, planchers de bois franc/céramique et ogee, 575\$/mois non-chauffé, non-éclairé, 514-962-4908.

HAUT DE MAISON 4 1/2, cour privée, cabanon, 2 stationnements, libre 1er juin, rue Millau à Terrebonne, 450-964-6901.

ILE ST-JEAN, 4 1/2 sur le bord de l'eau, libre juillet, 635\$/mois, 450-964-6818 ou 514-207-0483.

ILE ST-JEAN, vue rivière, près des parcs, joli 4 1/2 luxueux, haut de triplex, foyer, tranquille, libre 15 juin, 725\$/mois, 514-688-5440.

ILE ST-JEAN, possibilité Aout 3 1/2, 3e étage, 2 balcons pas entrée laveuse-sècheuse, pas de chien, 460\$/mois, 450-435-2761.

253 St-Viateur TERREBONNE



Split, 3 càc, plusieurs rénovations, grande cour. Idéal pour jeune famille. **167 500\$** **Vendeur motivé** **La Capitale Rémi Roy** Courtier immobilier agréé **514 354-4242**

Liquidation maison modèle 245 000 taxes incluses



Terrebonne Superbe victorienne
 Neuve, 3 càc., lattes et céram., mur 9', walk-in, o'gee, française dbl ch. maître, foyer, très éclairée, ++ extras, secteur La Plaine, terrain 7.970p.c. **450 478-8560**

ILE ST-JEAN, vue rivière, près des parcs, joli 4 1/2 luxueux, haut de triplex, foyer, tranquille, libre 15 juin, 725\$/mois, 514-688-5440.

ILE ST-JEAN, possibilité Aout 3 1/2, 3e étage, 2 balcons pas entrée laveuse-sècheuse, pas de chien, 460\$/mois, 450-435-2761.

Si vous voulez VENDRE ou ACHETER une propriété, contactez-moi



Flora Almeida Marlow agent immobilier affilié
 If you wish to BUY or SELL property contact me.
 Cell: 514 779-0203
 450 477-8779

LA PLAINE 3 1/2, piscine, près des services, 650\$/mois, chauffé, éclairé, 514-793-0972.

ILE ST-JEAN, vue rivière, près des parcs, joli 4 1/2 luxueux, haut de triplex, foyer, tranquille, libre 15 juin, 725\$/mois, 514-688-5440.

Si vous voulez VENDRE ou ACHETER une propriété, contactez-moi



Yvon Lauzon Agent immobilier affilié
(514) 909-5552
(450) 471-3181
 NOUS OFFRONS GARANTIES GRATUITES

INTELLIGENCE HYPOTHÉCAIRE
 Courtier immobilier agréé
 Une compagnie de GMAC

Donald Després
 Agent immobilier affilié
 Consultant en financement hypothécaire

- Taux inférieurs aux taux affichés des banques
- Achat / Refinancement / Renouvellement
- Consolidation de dettes
- Services Gratuits

T 514.915.4976

La Capitale Distinction
 Courtier immobilier agréé

Yvon Lauzon
 Agent immobilier affilié
(514) 909-5552
(450) 471-3181
 NOUS OFFRONS GARANTIES GRATUITES

Const. 2004, près du train de banlieue, plancher de lattes, o'gees, cimaises, caissons, 9 portes françaises, décoration professionnelle A+, thermostat électronique, patio 2 niveaux, clôturee, etc... Venez visiter et vous comprendrez ce que je veux dire...

Propriété avec 56 pi. de façade x 28 pi. Const. 1981, près des écoles et services, terrain 9120p.c., 3 càc., garage de 16.9x28 pi, asphalté avec pavé uni, clôture, toit refait ± 5 ans. A voir...

Const. 2003, près des écoles et services, planchers de lattes et céramique, foyer, aire ouverte avec vue sur cuisine et salon, décoration A+. Clé en main...

Const. 1987, près de aut/25, 3 càc., paysager et clôturé, toit/1 an, fenêtre ± 6 ans, thermopompe/1 an + beaucoup d'autres rénovations, sous-sol fini... A voir!

Terrain de 10,535 p.c., taxes basses, secteur paisible et calme, près des services, coin de rue, veranda 3 saisons, rangement avec porte de garage, 3 càc. etc... Une visite vous convaincra.

NOUVEAU PRIX TERREBONNE
NOUVELLE INSCRIPTION LA PLAINE FOYER
NOUVELLE INSCRIPTION LA PLAINE 114 9005
NOUVELLE INSCRIPTION LA PLAINE FOYER

Les Jardins Allégria

Condos 4 1/2

- Projet intégré
- Plancher de bois franc
- Grand balcon
- Stationnement extérieur inclus
- Construction de grande qualité

À louer 860\$/mois

RENDEZ-VOUS : 514 999-2558

1748 Chemin St-Charles, Lachenaie

VISITE LIBRE

Sutton
 L'immobilier nous habite

501, rue Terry Fox
Mascouche (J7K 3N3)

Dimanche 6 mai
de 14h à 16h

450 474-4774

Luc Brisson
 Agent immobilier agréé
 lbrisson@sutton.com

groupe sutton-synergie l.b.

Les Jardins Élisabeth

Appartements 3 1/2 avec cuisinette, aire ouverte, chauffé, éclairé ou non

- Localisation sécuritaire près de tous les services.
- Salle de bain et cuisinette privée dans chaque logement
- Système de caméra en circuit fermé
- Stationnement extérieur
- Système d'appel d'urgence et d'incendie dans chaque appartement
- Salle communautaire
- Construction en béton et acier à l'épreuve du feu (sur un seul étage)
- Buanderie
- Insonorisation supérieure
- Autobus à la porte.

Rendez-vous 514 999-2558
Logements disponibles le 1er juillet 2007

1190097 262006

Marilyne Boitras **Sutton SÉLECT.**
 COURTIER IMMOBILIER AGRÉÉ
450 434-4400
 Agent immobilier affilié

BACHELOR
TERREBONNE 279 900\$
 2 + 3 càc., 2 sdb, arm. cuisine mercier, comptoir granit, douche marbre et céramique, bachelors 4 1/2 au sous-sol sans bail, chauffage central et thermopompe.

FONTAINEBLEAU 569 900\$
 Sans voir arrive, 4 càc, 3 sdb et salle d'eau, décor champêtre, arm. cuisine mercier et comptoirs granit, 2 foyers et cuisinière au gaz, sous-sol fini, piscine creusée, spa, pavé uni.

LA PLAINE 269 900\$
 3 CAC au même niveau, planchers lattes et céramique, 2 SDB complètes, chauffage central, balcons avant et arrière en béton, pois de bachelors avec entrée déjà faite, terrain 10,500 p.c.

FONTAINEBLEAU 639 900\$
 Façade en pierre et côtés en briques, 4+1 CAC, 3 SDB et salle d'eau, dinette style véranda, patio avec muret en pierre, piscine creusée, pavé uni.

ROSEMÈRE PRIX RÉVISÉ 519 900\$
 4 CAC, 2 SDB complètes, salle d'eau, entrée ardoise, arm. cuisine beige antique, salon et salle fam. au RC, piscine creusée chauffée, pavé uni, fils entoués.

FONTAINEBLEAU PRIX RÉVISÉ 539 900\$
 Sur coin de rue, 4 càc, 2 sdb et salle d'eau, dinette style véranda adossant sur cour arrière, chauffage central au gaz, arm. cuisine mercier teint beige antique, piscine creusée, pavé uni.

MASCOUCHE 234 900\$
 Construction 1999, entrée split, 3+1 càc., arm. cuisine stratifié beige et bordure cognac, céramique terra cotta, sous-sol rénové, entrée pavé uni et asphalté, garage 13x26. Loué 1200\$ par mois jusqu'en fév. 2008.

AUTEUIL 449 900\$
 Propriété rénovée de 81 pi. de façade, vue sur l'eau, près de la 19. sup. hab. de 3369p.c., 2 CAC au RDC et 2 CAC à l'étage, 2 SDB, 2 foyers, thermopompe, armoires et vanité de mercier, immense CCP, terrain de 20,800p.c. Poss. intergénération.

TERRE BOISÉE À BLAINVILLE
 Près de 20 arpents, située entre le Fontainebleau et Lorraine. Bienvenue aux développeurs.

Mascouche: Grands 4 1/2 neufs à louer, triplex style condo 850-875\$/mois.



Financement 0\$ comptant disponible
Le meilleur taux dans votre intérêt

Un simple coup de fil peut vous faire économiser beaucoup d'argent!
 *Certains conditions s'appliquent. *Hypothèque résidentielle.

514 717-9445

Service gratuit

Multi-Prêts
 COURTIER HYPOTHÉCAIRE

Multi-prêts Hypothèque Courtier immobilier agréé

Chantal Lapointe

Agent immobilier affilié * Conseillère en financement hypothécaire
 Téléc.: 514 666-9020 • clapointe@multi-prêts.com

RE/MAX
En Tête Inc.
 Courtier immobilier agréé



Chantal Mimeault
 Agent immobilière affiliée
Cell: 514 - 943-6966

TERREBONNE



La voir de l'extérieur ne suffit pas. Les pièces sont de bonnes dimensions, bien éclairées et l'agencement est fonctionnel. On a récemment rénové le sous-sol tel que divisions, élect., plafond et mur, faux planchers, thermopompe de 5 ans, armoires de chêne, 5 chambres, piscine h.t., patio 2 niveaux et dos à un parc.

Fermette 4 chevaux



Maison Imposante et Prestigieuse! Tout le confort d'un bel emplacement dans un quartier équestre. Sentier d'équitation à proximité, grandes possibilités d'intergénération car sortie au sous-sol, remise de 14x16. L'enchantement d'un mini-domaine boisé!

ST-ALEXIS



Une maison neuve de qualité exceptionnelle! Conçue pour plaire! Chambre des maîtres avec walk-in, 2 salles de bains complètes, très grand hall d'entrée, plancher de bois franc sur les deux étages, chauffage radiant des planchers, terrain 32.500p.c. environ. Pour vous mettre en appétit! À VOIR! TPS/TVQ doivent être ajoutées au prix demandé.

VENTE RAPIDE



Lavalltrie Supermaison! Hautement recommandée! Cette maison a toutes les commodités, de A à Z, y compris une piscine avec patio, terrain clôturé, chambre des maîtres à sa propre salle de bains, d'une élégance telle que douche céramique, bain antique, deux lavabos (plancher de chêne).

L'équipe Auger-Leclerc, notre priorité... votre satisfaction



3413 Napoléon, Terrebonne
 SUPERBE PROPRIÉTÉ (CONSTRUCTION 2005) DANS SECTEUR PAISIBLE, À PROXIMITÉ DE LA 640, 25, TOUS LES SERVICES. 2 CHAMBRES + BUREAU AU RDC (OU 3E CHAMBRE), IDÉAL POUR BUREAU À DOMICILE, 2 SALLES DE BAIN, CUISINE DE RÊVE AVEC ARMOIRES EN BOIS À AIRE OUVERTE SUR SALLE À MANGER ET SALON. FAITES VITE!
 MLS 1310652



Gisèle Auger & Mathieu Leclerc
514-703-4159
514-813-5707
 Agents immobiliers affiliés
Sutton SELECT
 COURTIER IMMOBILIER AGRÉÉ

La Capitale
 La Capitale Vendu.com

La Capitale Distinction
 Courtier immobilier agréé
514 572-8368

OFFRE 2 GARANTIES GRATUITES



Marise St-Laurent
 agent immobilier affilié

IMPECCABLE



LACHENAIE: Maison très éclairée, terrain bien aménagé avec piscine hors-terre, 3 CAC., salle de bains avec douche séparée, salon plafond cathédrale à aire ouverte avec salle à manger.

LA PLAINE



À qui la chance? Clé en main, près de tous les services, garage attaché, aucun tapis au r-d-c., grandes pièces, sous-sol totalement aménagé. Demandez une visite!!

ST-ANDRÉ D'ARGENTEUIL



Havre de paix au bord de la rivière du Nord, navigable, 10 pièces dont 3 cac., beaucoup de fenestration, très bien entretenu au fil des ans, cuisine complètement rénovée. Une visite et vous serez convaincu!



Lyne Sabourin
 Agent immobilier affilié
 lsabourin@sutton.com
(450) 964-0333
Sutton
 GROUPE SUTTON SYNERGIE INC.
 Courtier immobilier agréé

PRIX REVISÉ

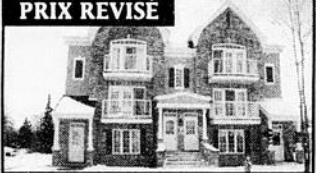

Terrebonne: Condo de qualité supérieure, plancher de bois, luminosité abondante, porte jardin, salon foyer, cuisine redessinée ainsi que la SDB, beaucoup d'extras et d'inclus, aucun voisin arrière. LS106

Nouvelle inscription
 CONDO à Anjou
 159 000\$
 ascenseur. LS114

PRIX REVISÉ

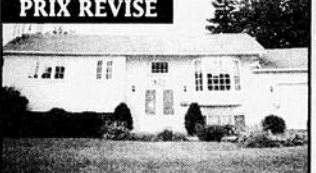

Mascouche: 2 CAC. +1, magnifique cuisine, beaucoup de rangement (2 garages), terrain de 11.250p.c. foyer. A voir... LS110

BACHELOR



Terrebonne: secteur St-Louis de Hauteville, 3 CAC. pl. de bois, foyer +++ BACHELOR 4 1/2. LS111

WOW!!!



Terrebonne, 3cac +1, 2 sdb cuisine renouvée, ultra propre, aucun tapis. wow!

L'INTIMITÉ



Terrebonne, pl. cathédrale, foyer, pl.lattes chêne, piscine creusée, ultra privé., 3 cac.

Nous... on vend en 45 JOURS et moins ou... On vous donne 1000\$*

Communiquiez avec nous dès aujourd'hui pour l'inscription et la vente de votre maison.

HOMELIFE DES MOULINS inc.
 COURTIER IMMOBILIER AGRÉÉ
 1440 boul. Grande Allée, bureau 100A, Lachenaie
 www.homelifedesmoulins.com
 * Conditions requises. À l'acte de vente de votre propriété. Tous les détails sur place.
450 964.4663



Du 15 mars au 30 juin '07

ts
AIRE
ré
nte
nécaire
té...
rebonne
RIÉTÉ
S) DANS
PROXIMITÉ
US LES
BRES +
OU 3E
R BUREAU
DE BAIN,
ARMOIRES
RTE SUR
SALON.
159
707
tton
LECT
N
BILIER AGRÉ
tton
E
N
GIE INC.
nobilier agré
cuisine, beau-
terrain de
lattes chêne.

Logement à louer 175

LA PLAINE, BACHELOR meuble, buanderie, cuisine, s.d.b privée, stationnement libre, idéal non-fumeur, faut voir, 450-478-4211.

LA PLAINE, BACHELOR 31/2 neuf, idéal pour personne seule, entrée laveuse/sècheuse, libre 1er juillet, 590\$/mois, 514-944-1251.

LA PLAINE, bachelors grand 3 1/2 pour personne seule et tranquille, non-fumeur, stationnement et cour privée avec patio, 550\$/mois, 450-477-3900.

LA PLAINE, beau grand bachelors 31/2, libre immédiatement, entrée laveuse, sècheuse, 575\$/mois, référence exigée, 450-477-0356.

LA PLAINE, TRIPLEX NEUF près du MAXI, école, piste cyclable, 4 1/2, style condo, très grand balcon, stationnements, planchers de béton, beaucoup d'armoires, cabanon, libre septembre, 450-478-5325.

LA PLAINE, PETIT 3 1/2 BACHELOR, rénové, chauffé, éclairé, idéal personne seule et non-fumeur, 480\$/mois, 450-477-4068.

LACHENAIE, 2375, BOUL. ST-CHARLES, grand 31/2, meuble, très beau, chauffé, éclairé, pour personne seule, 600\$/mois, 450-471-1745.

LACHENAIE, 4 1/2 style condo, remise, 2 stationnements, pas d'animaux, libre 1er juillet, 760\$/mois, 450-492-5653.

LACHENAIE GRAND 3 1/2, tout compris, entrée laveuse-sècheuse, stationnement, bienvenue personne retraitée, libre 1er mai, 685\$/mois, 450-471-5874.

LACHENAIE, rue Grande-Allée, 5 1/2, près des services, stationnements, enquêtes de crédit, libre 1er juillet, 810\$/mois, 514-926-7560.

LACHENAIE, secteur Grande-Allée, grand 4 1/2 neuf, demi sous-sol, style condo, libre 1er juillet, 750\$/mois, 514-602-3022.

MASCOUCHE 31/2 neuf, céramique sdb, aucun tapis, demi sous-sol, balayeuse centrale, chauffé-éclairé, déneigé, 750\$/mois, 514-910-2792.

MASCOUCHE, 4 1/2, demi sous-sol, chauffé, éclairé, climatisé, plancher bois et céramique, stores verticaux, bain tourbillon, câble avec télé payante, piscine creusée chauffée, set patio, déneigement, tout inclus, non fumeur, pas d'animaux, 700\$/mois, libre maintenant, 450-968-0448.

MASCOUCHE 41/2 haut de maison, grande chambre des maîtres, céramique sdb et cuisine, chauffé-éclairé, climatisé, balayeuse centrale, déneigement inclus, 1,200\$/mois, 514-910-2792.

MASCOUCHE, bachelors 3 1/2, chauffé, éclairé, câble, système alarme, terrasse extérieure, idéal pour personne seule, libre 1er juillet, 660\$/mois, 450-966-6331, 514-688-6468.

MASCOUCHE, beau grand bachelors 31/2 neuf, électros fournis, rideaux, foyer, câble, stationnement, aucun tapis, déneigement, secteur paisible, idéal personne seule, non-fumeur, 610\$/mois, libre, référence requise, 450-966-6254.

MASCOUCHE, beaux grands 4 1/2 neuf, plancher bois, grand balcon 12X12, dans quadruplex, endroit paisible, libre immédiatement ou juin, juillet, 514-730-7083, 450-964-6901.

MASCOUCHE, condo 41/2 neuf, 1 seulement en location, foyer, douche et bain en coin, moulures de luxe, 2 stationnements, libre 1er juillet, 450-964-6901.

MASCOUCHE, grand 4 1/2 de style condo sur 2 étages, avec foyer, 2 stationnements inclus, 450-474-3983.

MASCOUCHE grand 4 1/2, sous-sol, 2 chambres, cuisine, salle à diner, salon, s.d.b., entrée laveuse-sècheuse, plancher de bois franc, céramique, cabanon, stationnements, 700\$/mois, libre 1er juillet, 450-477-8451.

MASCOUCHE, GRAND 41/2 style condo, insonorisé, luxueux, plancher flottant et céramique, enquête de crédit et références demandées, pas de chien, libre juillet, 725\$/mois à 750\$/mois, non-chauffé, non-éclairé, 514-927-3566.

MASCOUCHE GRAND 51/2, (bungalow) 2 cac, construction neuve dans quartier neuf très tranquille à Mascouche, bain/douche séparée, échangeur d'air, système d'alarme, stationnement, cour, beaucoup de rangement, parc, patinoire, piste de ski de fond et piste cyclable à 5 minutes, pas d'animaux, 900\$/mois, 514-865-1150.

MASCOUCHE, GRAND BACHELOR, sous-sol, 21/2, style loft, pour personne seule, chauffé, éclairé, câble fourni, semi-meublé, stationnement, libre juin, 450\$/mois, Après 18h, 450-966-8015.

MASCOUCHE, haut de bungalow neuf, immense 61/2, planchers bois franc, garage ainsi que 31/2, entrée privée, libre 1er juillet, 450-964-6901.

MASCOUCHE, place Corbeil, grand 4 1/2, plancher de bois, air climatisé, foyer, entrée laveuse, sècheuse, 1,160p.c., 825\$/mois, libre, 514-594-6270.

MASCOUCHE, RUE BOHEMIER, 31/2, 41/2 neufs, style condo, insonorisés, près des services, libre mai, juin et juillet, 450-964-0777.

TERREBONNE 41/2, chauffé-éclairé, idéal pour personne seule, quartier tranquille dans boisé, 450-961-1785.

TERREBONNE, 41/2, 1er étage, disponible 1er juillet, 645\$/mois, 514-802-8481.

TERREBONNE 41/2, 3ème étage, libre, 615\$/mois, 514-802-8481.

TERREBONNE près du vieux, 2 X 5 1/2, 1er étage, stationnement extérieur, entrée laveuse-sècheuse, non-chauffé, libre 1er juillet, 700\$/mois, 514-602-3022.

TERREBONNE, 3 1/2, poêle frigidaire compris, chauffé, éclairé, aucune entrée laveuse-sècheuse, stationnement privé, idéal pour personne seule, non-fumeur, 500\$/mois, libre immédiatement, 450-492-9961 après 17h.

TERREBONNE, boul. Terrebonne, 51/2 dans huplex, enquête de crédit, libre 1er juin, 650\$/mois, 514-567-3242.

TERREBONNE, boul. Terrebonne, 51/2 dans huplex, enquête de crédit, libre 1er juillet, 680\$/mois, 514-567-3242.

TERREBONNE, domaine Hauteville, 4 1/2 neuf, plancher béton, prêt de la 640 et 25, secteur privé, piste cyclable, grand rangement, 2 stationnements, libre mai, juin, juillet, 450-964-6901.

TERREBONNE près du terminus et galeries, bachelors grand 31/2, 2 stationnements, non-fumeur, pas d'animaux, enquête de crédit, 535\$/mois, libre juillet, 514-946-8610.

TERREBONNE-OUEST, 31/2, frais peint, entrée privée, entrée laveuse, sècheuse, stationnement, chauffé, éclairé, câble, 650\$/mois, 514-220-3527.

VIEUX TERREBONNE, 61/2 avec sous-sol, rénové, grande cour, disponible 1er juin, 1,150\$/mois, 514-968-1482, 450-961-4888.

TERREBONNE à louer 4 1/2 sous-sol et 6 1/2 avec garage 1050\$ par mois Libre 1er juillet 450 581-1041

TERREBONNE 31/2 chauffé et éclairé Service de conciergerie Stationnement libre 1er juillet 450 964-6600

À LOUER Lachenaie 3 1/2 et 4 1/2 Construction neuve OCCUPATION DÈS MAINTENANT • Planchers de bois franc • Cabanon • 2 espaces de stationnement Info. : (450) 967-9078

VIEUX-TERREBONNE 31/2, libre 1er mai, 600\$/mois, 450-964-1299, 514-280-7639.

VIEUX-TERREBONNE, inter-génération 4.5 + 3.5 communi-quant, garage, foyer, cour, 1er juillet, 1,000\$/mois, électros fournis dans 3.5, 450-964-1299 / 514-280-7639.

VIEUX-TERREBONNE, rue St-Louis 51/2., plancher de bois, 750\$/mois, Rue Chartrand, 41/2, 650\$/mois, libre juillet, 514-617-2598.

Locaux à louer 180

LOCAL A LOUER 13X10 très éclairé, situé à Terrebonne, idéal pour travailleurs autonomes, libre 1er juillet, 514-242-5949 demandez Danielle ou laissez message.

LACHENAIE, RUE LEVIS, bureau 130 pi.ca, meublé, idéal pour travailleur autonome ou professionnel, 400\$/mois, tout inclus, libre immédiatement, LOCAL INDUSTRIEL 3,500spc. et plus, édifice prestigieux, Alex, 514-794-9649, 450-471-7275.

LOCAL A LOUER, 140pi.ca, travailleur autonome ou professionnel, libre immédiatement, 514-702-2853.

LOCAUX COMMERCIAUX à louer, à Lachenaie, à deux minutes du Vieux-Terrebonne, à partir de 100p.c., pouvant aller jusqu'à 2,200p.c., niveau rez-de-chaussée, rue très passante, ouverture depuis janvier, recherche commerce dans une discipline connexe, idéal pour salon de bronzage, massothérapie, esthétique, etc. Pour informations communiquer avec Luc Guérard au 450-964-5696.

Condos à louer 190

LA PLAINE, 41/2, demi sous-sol, grand balcon, proximité écoles, Maxi, 710\$/mois, 41/2 premier plancher, 755\$/mois, Soir 450-474-5498, cell. 514-968-4145.

Maisons à louer 195

LACHENAIE, 3cac, 2sb, foyer, p.c. complète, tourbillon, bar, cabanon, 1,250\$/mois, 514-793-0972.

MASCOUCHE, 51/2, maison neuve, céramique, bois franc, juillet, pas chien, possibilité achat, 450-477-7498.

MASCOUCHE, haut de bungalow 5 1/2, à 2,000 pieds de l'autoroute 25, terrain plus de 40,000 p.c.a., stationnement 4 voitures, aucun tapis, thermopompe, chauffage électrique, 1er juin, avec référence, 850\$/mois, 450-474-1353.

TERREBONNE, CENTRE VILLE, 5 1/2, HAUT DE MAISON, grande cour, cabanon, grand patio, bain tourbillon four encastré, lave-vaisselle, plancher de bois, 2 stationnements, 925\$/mois, libre 1er juillet, 450-964-6513.

Chalets à louer 200

CHALET dans péninsule acadienne, Nouveau-Brunswick, 5 minutes de la mer. Louer à la semaine, 450-474-4319, 514-235-1357.

ST-COME, 2c.a.c., jacuzzi, piscine, petite plage, foyer, bbq, vti, sentier pédestre, équitation, vaisselles, literie, semaine, fin de semaine, 450-492-7222, 514-968-1232.

Commerces à vendre 210

SALON DE COIFFURE, 5 poste travail, Chemin Gascon, Faites une offre! 450-477-9888.

Terrains à vendre 225

BEAU GRAND TERRAIN 15,500pi.ca. à Lachenaie près boul. Laurier, à 2 pas de tous les services, infras payés, 55\$/pi.ca. négociable, 450-471-2389, 514-837-9415.

MASCOUCHE 5,000 pi.ca, asphalté, clôturé Frost, services aegueduc-égouts inclus, 1 min. de la 640 et Chemin Gascon, 65,000\$ nego. 514-910-2792.

Terrains à louer 226

En Estrie, terrains de rêve: ruisseaux, étangs, rivières, paysages exceptionnels en montagne, routes privées accès contrôlé, entreprise familiale, financement possible. Option achat. Infos (819)888-2314 www.domainedesappalches.ca

Condos à vendre 240

124,900\$ MASCOUCHE, superbe condo 41/2 (2004) niveau terrasse, sans voisins, 2 stationnements privés, occupation immédiate, 514-821-3892/450-491-1425.

Maisons à vendre 245

MASCOUCHE, maison modèle, 4c.c., séjour, garage, climatisé, sous-sol fini, secteur de choix, occupation immédiate, 450-966-9532.

2776 LA PLAINE: Magnifique cottage jumelé, construction 2004, 5 chambres à coucher dont 3 au même niveau, escalier en bois, très propre, armoires cuisine de couleur, salle de bain avec bain et douche séparée, s/sol fini, belle terrasse arrière, terrain gazonné. Une visite s'impose! 169,900\$ RE/MAX des Mille îles G.O.Inc. Ginette Quevillon 450-471-5503.

la Revue 964-4444

318,000\$ INTERGÉNÉRATION



Terrain paysager 5,651p.c. plus entrée principale et trottoir en pavés unis. Garage double 14pi. X44pi. Cabanon 10pi.X16pi. avec dalles de béton. Logement intergénération 3 1/2 même niveau. Eau chaude et électricité indépendantes. 2e logement 3 1/2 au sous-sol.

450-474-5989 • 514-857-6452

Lachenaie, 4269 des Roses

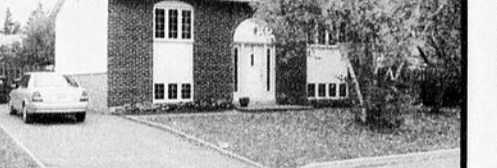

Bungalow briques et aluminium, détaché 9 pièces, 3 chambres refaites en 1994 et 1995, 2 salles d'eau, toit de la cuisine en thermoplastique, fenêtres battantes, entrée électrique, filage et plomberie cuisine, salles de bain, Turbine, trottoir pavé uni, aspirateur central, piscine hors-terre, grand patio, remise, abri tempo, chauffage Convect-Air au rez-de-chaussée et air soufflé.

Prix demandé 199 000\$. André Riendeau, agent agréé et courtier 514- 994-9455.

3125 TERREBONNE: Magnifique cottage avec garage, situé dans un secteur recherché et paisible, foyer au salon, 4 chambres à coucher dont 3 au même niveau, plusieurs planchers de lattes, s/sol totalement fini. A qui cette belle chance? Prix révisé à 254 900\$ RE/MAX des Mille îles G.O.Inc., Ginette Quevillon 450-471-5503.

69 B-D-F: Propriété CLE EN MAIN, belle salle à manger, salle de bain moderne avec douche séparée, aucun tapis, s/sol fini, secteur paisible, accès facile à l'autoroute 19, cour arrière gazonnée, clôturé, cabanon. A voir absolument! 144 000\$ RE/MAX des Mille îles G.O.Inc., Ginette Quevillon 450-471-5503.

713 TERREBONNE: Nouvelle inscription, beau cottage unifamilial ou COMMERCIAL situé au cœur du Vieux Terrebonne, très propre, terrain gazonné, clôturé (3 côtés haies de cèdre). A qui la chance? 219,000\$ RE/MAX des Mille îles G.O.Inc., Ginette Quevillon 450-471-5503.

896 LACHENAIE (TERREBONNE): Nouvelle inscription, belle propriété située dans un secteur paisible à prox. de plusieurs services, grand salon avec foyer, aucun tapis, 3 chambres à coucher, piscine creusée. A qui la chance? 185 900\$ RE/MAX des Mille îles G.O.Inc., Ginette Quevillon 450-471-5503.

MASCOUCHE, maison à revenus, 31/2 et 41/2, garage, climatisés, balayuses centrales, système d'alarmes, foyers, clôturée Frost, 219,000\$, 514-910-2792.

TERREBONNE, 640/19, bachelors 600\$/mois Terrain 9,550pi.ca, 4+1 cac, 2 garages, lespac.com no. 5193288, 349,000\$ négociable, 514-816-9425.

Syndics 260

Noyé par les dettes? A bout de souffle? Vous êtes harcelé continuellement par vos créanciers (saïsis, impôts, cartes de crédit, Hydro) il y a toujours une solution, laissez-nous vous aider, nous avons 18 centres pour vous servir. Appel et Cie Syndic de Faillite 514-839-8004

Financement 265

BESOIN D'ARGENT?
Vous avez de la difficulté à faire approuver un prêt?
J'ai la solution rapide pour vous!
Gestion Consultation P.L.D.G.
Vous voulez une hypothèque?
Une conciliation de dette?
Rénovation?
Ou tout autre prêt?
Tout est possible en 2007
2909, ch. St-Charles
450 729-0215 - 514 465-8620

LE PLUS GRAND, pour vous informer



La Revue travaille fort pour vous informer avec exactitude : des articles clairs, des photos soignées, car nous savons qu'un journal, ça se lit et qu'une image vaut mille mots.



LE PLUS GRAND, c'est le mercredi

55% plus de nouvelles, des concours emballants, des enquêtes révélatrices, des artistes qui se dévoilent.

la Revue
www.larevue.qc.ca



RE/MAX DES MILLE-ÎLES
M.L.
Courtier immobilier agréé /
franchisé indépendant et autonome

mlabreche@videotron.ca

471-5503

Marcel Labrèche

Agent immobilier agréé

«La **FORCE** de l'expérience»

À votre service depuis plus de 20 ans!



1780 Terrebonne: Bungalow 2+1 c.à., foyer, thermopompe, taxes basses, très propre, plusieurs rénos déjà effectuées.



a1227 Cottage const. 1999, 4 c.à. 3 sdb, aucun tapis à l'exception du sous-sol, foyer au gaz 3 côtés, entièrement fini, terrain de + 12,000p.c. disponible immédiatement. 349 000\$



335 Terrebonne: Cottage 2003, 4 c.à. dont 3 sur le même niveau, foyer au gaz, 2 garages, piscine creusée, clôturé, terrain de 6000 p.c. infras. payées entièrement. 329 000\$



Bungalow const. 90, garage double, plain-pied, 3 c.à. 2 sdb, poêle à comb. lente et foyer très propre vue sur l'eau, 179 500\$. Occupation immédiate.

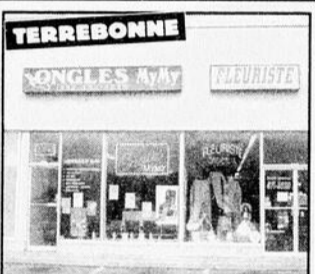

Fleuriste fonds de commerce en opération depuis plus de 25 ans, situé au coeur de Terrebonne.



3415: Const. 91, 3 c.à., 2 sdb, sous-sol fini, taxes moins de 2,000\$. 189,500\$.



1215: Ile St-Jean, condo à aire ouverte, 980 p.c. 2 stationnements, 2 balcons, foyer, 149 000\$.



1564: commercial de services ou de détails, très bien situé. 309 000\$



4150: Industriel, 2 bâtisses, terrain de 89,495p.c., taxes inférieures à 3000\$. Super occasion!



107 Vieux-Terrebonne: Magnifique condo 2 c.à. aucun tapis face à la rivière. Prix 124 900\$



3 4 0 Terrebonne: Nouvelle inscription, semi-détaché, constr. 78 avec 3 c.à. même niveau, aucun tapis. Prix 169 000\$



650-654 Terrebonne: Nouvelle inscription, triplex entièrement loué, revenus de 20 700\$ annuels. Prix 314 500\$

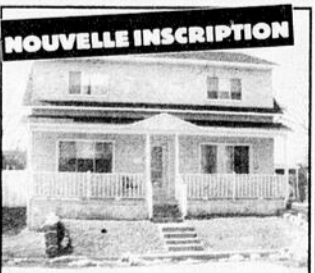

142 Vieux-Terrebonne: Cottage 4 c.à., solarium, climatiseur, très propre 179 000\$.

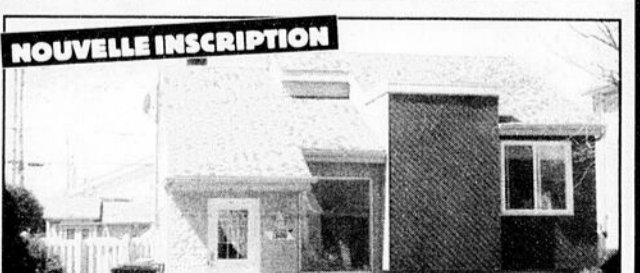

TERREBONNE: Bungalow plain-pied, deux SDB, fenestration et porte-patio arrière 2007, toit changé 2004, chauffe-eau 2000, cui et sam à aires ouvertes, sdb avec bain tourbillon et plancher céramique chauffant. 189 000\$.

Stéphane GRARD
450 582-5544
514 799-5141

Erratum Erratum Erratum

Nouveau Condo 2 garages

Terrebonne: Splendide, grand condo, 2 c.à., pl. de bois, cuisine moderne et spacieuse, const. 2005. Très rare sur le marché.

Liquidation maison modèle

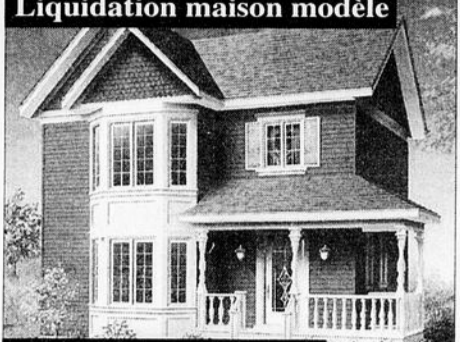

149 000\$ taxes incluses

St-Lin-Laurentides: Infras souterraines incluses, lattes, céramique, 3 chambres, douche néo-angle, façade gazonnée ++.

Habitations Confort 450 478-8560

Nathalie Duchesne
Agent immobilier affilié
450 964-0333
514 796-3052

Pour Vendre ou Acheter Avec Nathalie c'est garanti!

Baisse de prix Faut voir Occupation rapide



Vous rêvez de la tranquillité, tout près des services. Alors venez me voir, près des autoroutes 25/640.

RECHERCHE PROPRIÉTÉ TERREBONNE, MASCOUCHE, LACHENAIE, LA PLAINE

 Nouveau prix 89 900\$ Maison mobile, 3 c.à. avec rallonge et sous-sol. terrain 19,238p.c., ts très basses. Bienvenue bricoleurs! Contactez Micheline Tessier poste 282.	 Terrebonne Ouest, construction 2004, la plus belle du quartier. 1050p.c. sup. habitable, piscine, foyer. Venez me visiter, vous ne cherchez plus! Contactez Micheline Tessier poste 282.	 MASCOUCHE: Clé en main, près des services, aucun tapis, armoires de boiserie, cour clôturée avec portes doubles sur le côté, piscine, air climatisé. A voir! Contactez Nicole Strasbourg poste 278.	 Nouveau prix Bungalow impeccable, beaux planchers de boiserie, décor chaleureux, sous-sol avec salle de cinéma maison, salle de séjour, cour clôturée avec portes doubles sur le côté, piscine, air climatisé. Contactez Nicole Strasbourg.
 LA VOIR! C'EST LA VOIR! La Plaine: Bungalow facile d'entretien, planchers céramique, foyer, terrain 6298p.c. BIENVENUE chez vous. Contactez Micheline Tessier poste 282.	 St-Lin: Construction 2004, 2+1 c.à., terrain 19,718p.c., taxes très basses, garage 26x36, bungalow sans souci et abordable. Contactez Micheline Tessier poste 282.	 WOW! 156 900\$. Sous-sol totalement fini, 2+1 chambres, situé coin paisible, près des services et école, sur un coin de rue. Contactez Nicole Strasbourg.	 Joli bungalow, piscine 21 pi., 1+2 c.à., aucun tapis, cour clôturée. Terrain 10,000 p.c. Clé en main. Contactez Nicole Strasbourg.

Micheline Tessier agent immobilier affilié **Poste 282**

Nicole Strasbourg agent immobilier affilié **Poste 278**

450 471-3181

Notre Mission **La Capitale** Votre Maison!

La Capitale vendu.com

Luc Bissonnette agent immobilier affilié **Poste 272**

Thérèse Varin agent immobilier affilié **Poste 232**

 TERREBONNE Bungalow avec bachelors et garage d'une qualité remarquable qui saura vous séduire. Une visite vous en convaincra. Contactez Luc Bissonnette poste 272.	 LA PLAINE Bienvenue aux investisseurs ou propriétaires occupant 189 900\$. Contactez Thérèse Varin, poste 232.	 WOW! Impeccable Propriété avec garage isolé, pièces de belles dimensions, 2 c.à. pour seulement 164 900\$.
 TERREBONNE Prenez un bon départ en immobilier, bungalow avec bachelors en excellente condition à un prix abordable, renseignez-vous. Contactez Luc Bissonnette poste 272.	 LA PLAINE WOW! Belle propriété, impeccable, 3 c.à. même niveau. Une visite s'impose.	



RE/MAX

DES MILLE-ÎLES INC.
COURTIER IMMOBILIER AGRÉÉ
www.remax-quebec.com

980, Boulevard des Seigneurs, Terrebonne
450 471-5503
293, Montée des Pionniers, Lachenaie-Est
450 582-5544

VENEZ VISITER NOTRE SITE INTERNET: www.remax-quebec.com

PLUS de 1 MILLIARD \$\$\$

de propriétés VENDUES depuis nos débuts en 1983

46,85%* de volume de VENTE

au 31 mars 2007

Plus de 600 années d'expérience cumulée

POUR VENDRE OU ACHETER, contactez-nous en premier

RE/MAX Premier devant...

*secteur Les Moulins (RE/MAX des Mille-Îles, Sutton Synergie Terrebonne, La Capitale Distinction, Royal Lepage des Moulins)

 Renaud Thibault Directeur général	 Marcel Labrèche Re/MAX des Mille-Îles M.I. Inc. agent immobilier agréé	 Francine Larin agent immobilier agréé	 Ginette Quevillon RE/MAX S.C. Inc.	 Yannick Prévost agent immobilier agréé	 Michel Desjardins agent immobilier agréé	 Élyse Beauchesne agent immobilier agréé	 Johanne Poulin agent immobilier agréé	 Frank Marinello agent immobilier agréé	 Michelle Vézina agent immobilier agréé
 Hélène Arsenault agent immobilier agréé	 Roxane Delorimier Stéphane Alarie agents immobiliers agréés	 Francine Jodoin agent immobilier agréé	 Sylvie Guertin agent immobilier agréé	 Martin Lafrenière agent immobilier agréé	 Lise Viau agent immobilier agréé	 Clément Cloutier agent immobilier agréé	 Sonia Chagnon agent immobilier agréé	 France Thifault agent immobilier agréé	 Natalie Tardif agent immobilier agréé
 Marie-Claude Charbonneau agent immobilier agréé	 Charles-Alexandre Larin agent immobilier agréé	 Julie Lapointe agent immobilier agréé	 Suzanne Rioux agent immobilier agréé	 Diane Barry agent immobilier agréé	 Francine Thibeault agent immobilier agréé	 Daniel Benoît agent immobilier agréé	 Nathalie Hébert agent immobilier agréé	 Claude Laverdure agent immobilier agréé	 Stéphane Girard agent immobilier agréé
 Lise Banville agent immobilier agréé	 Réginald Laviolette agent immobilier agréé	 Monique Lupien agent immobilier agréé	 Guillaume Simoneau agent immobilier agréé	 Graziella Martini agent immobilier agréé	 Nathalie Théorêt agent immobilier agréé	 Lucien H. Paquet agent immobilier agréé	 Pauline Dubé agent immobilier agréé	 André Diotte agent immobilier agréé	 Éric Lévesque agent immobilier agréé
 Thérèse Sauvageau courtier immobilier agréé	 Pierre Poulin agent immobilier agréé	 Diane Fortin agent immobilier agréé	 Claudine Laverdure agent immobilier agréé	 Jacques Gagnon agents immobiliers agréés	 Linda Lacroix agent immobilier agréé	 Richard Hamaoui agent immobilier agréé	 Claude Laviolette agent immobilier agréé	 Denis Francoeur agent immobilier agréé	 Tanya Rickert agent immobilier agréé
 Louise Lacombe Daniel Gauthier agents immobiliers agréés	 Francine Brisson agent immobilier agréé	 Caroline Despard agent immobilier agréé	 Serge Bergeron Lucie Tardif agents immobiliers agréés	 Daniel Auger agent immobilier agréé	 Monique Vallée agent immobilier agréé	 Micheline Cyr-Fortin agent immobilier agréé	 Gaëtan Fournier agent immobilier agréé	 Normand Alexandre agent immobilier agréé	

Plusieurs visites libres à ne pas manquer ce dimanche.
Visitez notre site Internet ou téléphonez-nous pour connaître les propriétés en vente.

2

2

2

LIQUIDATION DE MAISONS NEUVES

Les Constructions *David Lapierre*



199 900\$
Bungalow TAXES INCLUSES
TERRAIN INCLUS

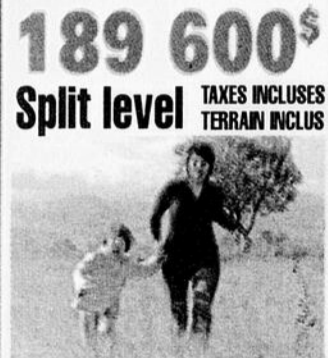

189 600\$
Split level TAXES INCLUSES
TERRAIN INCLUS



**2 maisons modèles
À VISITER**
Samedi et dimanche
de 12h30 à 16h
Sur rendez-vous en semaine

RBQ #8317-6453-23

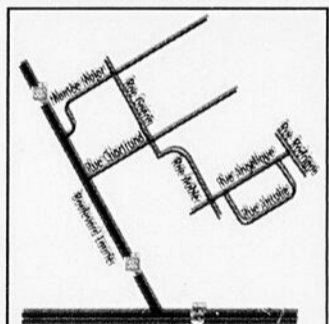

- Tous les planchers sont en bois franc
- Armoires de bois
2485, rue Angélique La Plaine

514 238-0521 Livraison immédiate

UNIQUE À MASCOUCHE : Les Condos de l'Étang

Pour une vie paisible et sans tracas



Très grandes superficies
Emplacement unique à Mascouche
Venez nous rendre visite, vous serez ravis

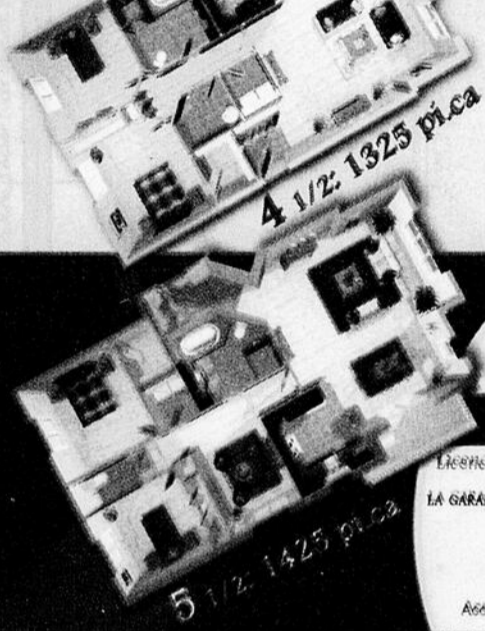

Modèle à visiter :

835, avenue de l'étang
Mascouche

Une réalisation de :

CONSTRUCTION MAROLLI inc.

Licence RBQ: 8268-2485-19



(450)

474-8015

www.marolli.com

Nouvelle sur le marché

Majestueuse propriété secteur de la Côte Terbonne, près de tous les services. Coin de rue. Système de chauffage et climatiseur central. SFM en haut du garage (16x24). Tous les planchers sont en latte. Vous serez impressionné! Terbonne 299 900\$

La Plaine 239 900\$
311^m/sem.

Coup de cœur

Vous serez charmé et surpris par ce très grand cottage de construction et qualité supérieures, entrez dans une cuisine digne de Décormag! Toiture, fenestration et plusieurs autres améliorations. 3 chambres, foyer, 1

201^m/sem.

Superbe bung., très ensoleillé, 11.000 pi. de terrain, possibilité de garage, sous-sol totalement aménagé, plancher de bois franc, près de tous les services. 154 900\$

Terbonne 169 900\$
221^m/sem

Pour bricoleur, au cœur de tous les services, cottage avec grand garage. Il y a une piscine creusée mais elle est recouverte d'un patio en bois.

Terbonne 194 900\$
262^m/sem

Près de tous les services, superbe bungalow avec cour très intime. Toiture, fenestration et plusieurs autres améliorations. 3 chambres, foyer, 1

Lachensia 169 900\$
218^m/sem

Superbe maison de ville avec garage, le plaisir d'une maison au prix d'un condo, atelier dans le garage. Près de tous les services!

Terbonne 284 900\$
369.80\$/sem.

Près du golf, très grande propriété avec garage double, 5 chambres et 2 sdb. Terrain de plus de 7000 pieds superbement aménagé. Plancher de bois franc, armoires en thermoplastique, coin dînette... coup de cœur!

Mascouche
Parc de l'étang

Superbe maison de ville située dans le nouveau secteur de Mascouche, à proximité de tout, 2+1 chambres, complètement aménagée, taxes basses, coût de chauffage bas, cour clôturée avec patio. À voir absolument!!!

Mascouche 194 900\$
252^m/sem.

Coup de cœur

Au cœur de Mascouche, près de tous les services, superbe bung. Totalement aménagé, 3 chambres, foyer, sdb luxueuse, piscine, coin de rue, taxes basses... très très bien! 194 900\$

Terbonne 284 900\$
369^m/sem.

Superbe bretteuse, foyer au salon, porte française, piscine creusée, en face de l'école... de toute beauté!

Terbonne 239 900\$
311.39\$/sem.

Maison à paliers, près de tous les services, 4 cdc. + 1. Totalement aménagé, taxes basses.

PRIX RÉDUIT
FAUT VENDRE

"Bord de l'eau" Superbe terrain dans secteur de prestige. Vous auriez fière allure. Croyez-moi Prêt à construire, bord de l'eau navigable.

Nathalie Théorêt

Agent immobilier affilié

Complice de vos projets^{MC}

Je vous offre :

- Une liste d'acheteurs préqualifiés
- Un suivi soutenu jusqu'à conclusion
- Un résultat convainquant



RE/MAX
DES MILLE-ÎLES INC.

Courier immobilier agréé franchise indépendant et autonome
980, boul. Des Seigneurs Est,
Terbonne

450-471-5503
Direct. : 514 893-5503

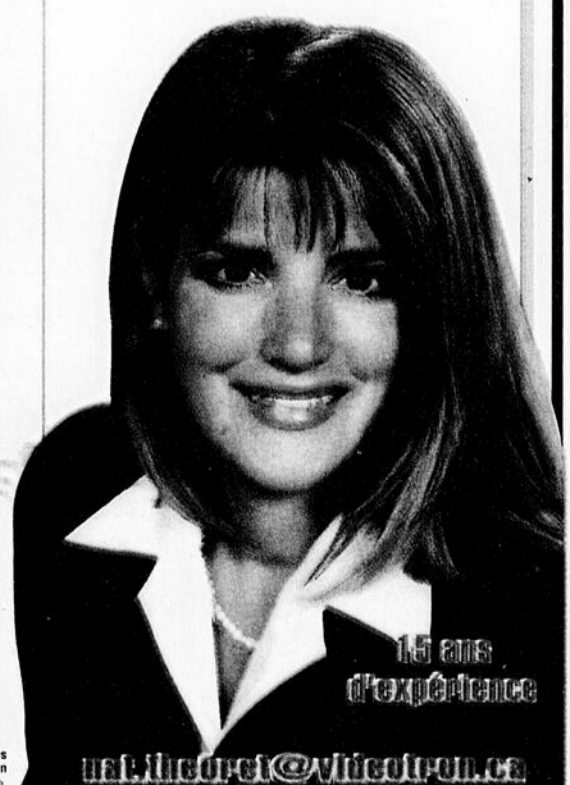

14 ans
d'expérience

nat.theoret@videotron.ca

Ces versements hebdomadaires de première année sont sur 25 ans à 5.20%. Approximatifs et à litres indicatifs, ils incluent une mise de fonds de 5%. Ils ne peuvent être considérés comme un engagement. Ils ne tiennent pas compte des impôts fonciers, ni des primes d'assurance de la SCHL que vous allez peut-être devoir payer. Les renseignements contenus sur cette page ne sont que des estimations. Le taux est sujet à changement sans préavis. Conditions à l'acceptation du crédit. Détails auprès de Nathalie Théorêt.



Gabriel Gratton
Agent immobilier affilié



GRUPE SUTTON
SYNERGIE INC.

Courtier immobilier agréé

ggratton@sutton.com

964-0333



Spacieux condo de prestige, 9e étage, entièrement rénové, 1300p.c., balcon, planchers de chêne et magnifique sdb, spa, piscine intérieure, piste cyclable, confort, sécurité, nature et paix.



CONDOS DE LUXE ILE ST-JEAN TERREBONNE



4 1/2
1050 p.c.

5 1/2
1476 p.c.

GRATUIT T.V. Plasma 42"
À l'achat d'un condo
Quantité limitée

à partir de

134 000\$

+TPS et TUQ

garage optionnel



PHASE I **100 % vendu**
PHASE II **75 % vendu**

Hâtez-vous!



Occupation IMMÉDIATE disponible



EMD
ENTREPRENEUR
GÉNÉRAL
www.emdconstruction.com
RBQ 8231924509

GRUPE PRÉSTIGE
1255, des Berges, (bureau 201) De Saint-Jean,
Terrebonne (450) 961-9600

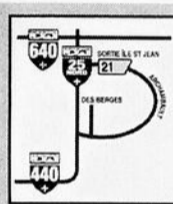

Sutton
964-0333



**LINDA
LECLERC**
Agent immobilier affilié



SECTEUR RECHERCHÉ
Mascouche: Dans les Cours de l'Étang, maisons 4 c. ou 3 + SFM au-dessus du garage, foyer, armoires de luxe, construction 2003. À qui la chance? 329 000\$

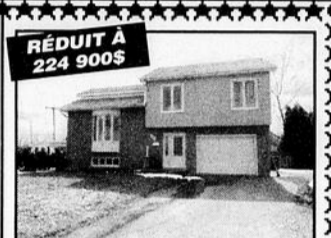

RÉDUIT À 224 900\$
Lachenaie, IMPECCABLE, sans voisin arrière, 3 c. même niveau, plancher de bois et céramique partout, piscine. MLS: 1269658



POUR LES PLUS EXIGEANTS
Lachenaie: Boisé du Golf, 4 c. grand terrain privé, piscine creusée, espace pour autres véhicules à côté de la maison, 2 garages, etc. MLS: 1273686



RÉDUIT DE 10 000\$
Pour les amateurs de chasse et pêche: Bord de l'eau navigable, chalet 2 c. meublé, 4 saisons, avec très grand garage 2 étages. Mls: 1247871

Moins cher qu'un loyer

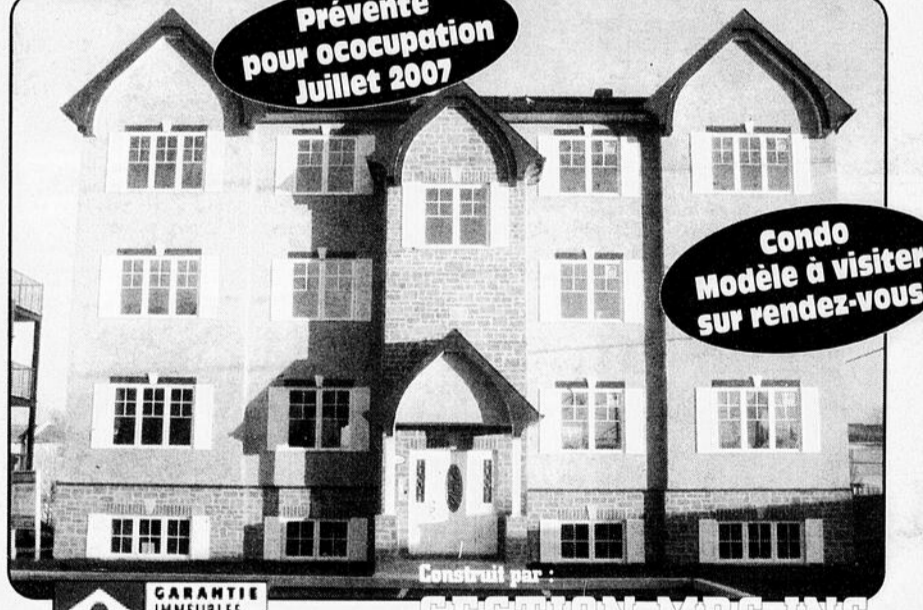

Prévente pour occupation Juillet 2007

Condo Modèle à visiter sur rendez-vous.



GARANTIE IMMOBILIÈRES RÉSIDENNELLES APCHQ

CONSTRUIT PAR
GESTION MRC INC.
RBQ. #8248-2365-43



Lyne

Possibilité de **0% *COMPTANT**

Occupation rapide

Possibilité de **0% *COMPTANT**



Annick

Stationnement pavé

CONDO 4 1/2

À PARTIR DE

599\$ PAR MOIS

Occupation rapide!!!

www.lynechapleau.com
Agent immobilier affilié

Groupe Action Rive Nord
Courtier immobilier agréé

Pour une qualité de vie

www.annickgaathier.com
Agent immobilier affilié

450 **838-2222**

Pour visiter

450 **838-7777**

PROJET RÉSIDENNEL À MASCOUCHE

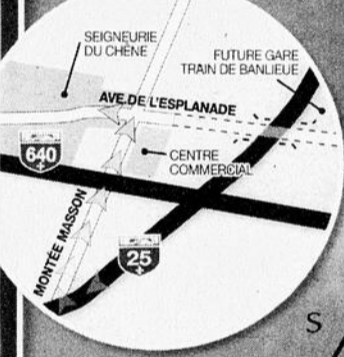

à partir de (taxes en sus) **CONDO**

113 000\$

à partir de (taxes en sus) **COTTAGE**

162 400\$

**MAISON DE PRESTIGE
SECTEUR BOISÉ**

LAC NATUREL - SECTEURS BOISÉS - PARCS & PISTES CYCLABLES - TRAIN DE BANLIEUE



COTTAGE | BUNGALOW | CONDO | TRIPLEX | MAISON DE PRESTIGE

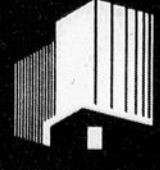

GOYETTE
**DUCHESNE
& LEMIEUX INC.**

BUREAU DES VENTES
Avenue de l'Esplanade, Mascouche
www.seigneurieduchene.com

AUTOROUTE 25 - SORTIE MONTÉE MASSON **(450) 474-4531**



Serge Sirois
Agent immobilier agréé
Julie Thériault
Agent immobilier affilié

Sutton
GROUPE SUTTON
SYNERGIE INC.
COURTIER IMMOBILIER AGRÉÉ
450 964-0333



À Mascouche, très belle propriété dans secteur recherché, 3 c.à., grand garage, magnifique terrain, cuisine et salle de bains de rêve, grande verrière chaleureuse toute vitrée et en bois de pin. Faut voir! 269 900\$



À Laval, près du pont de Terrebonne, grand cottage en pierre, garage détaché, piscine creusée, bachelor, 3+1 c.à., 2 foyers en pierre, aucun voisin arrière, 279 900\$.



À Lachenaie, bungalow 3+1 c.à., 2 sdb, coin de rue, piscine, combustion lente, près des écoles, parc, hôpital, aut. 640/25/40. 169 900\$



À Vimont, joli condo, près de tous les services, 2 c.à., sdb attenante, foyer, stationnement, ascenseur. 156 900\$



Julien St-Pierre
agent immobilier affilié

450 682-2121



La Capitale Centre Co-op
Courtier immobilier agréé



TERREBONNE: Situé à deux minutes de la 25-640 et arrêt d'autobus (directement au métro), aucun voisin arrière, superbe cuisine avec comptoir de granite, armoires de bois massif, 4 c.à., sous-sol fini, thermopompe et bien plus!!!



Construction 2007, faites vite! Encore le temps pour les choix de couleur, maison de 1970p.c. habitables, finition de luxe, armoire et vanité en bois, chauffage air soufflé, plancher de bois et céramique, foyer, frais de notaire et garantie 5 ans inclus, et bien plus!!! 314 900\$



Magnifique propriété située dans le secteur de Val-des-Rois, aucun voisin arrière, grande cuisine avec coin repas, 3 c.à. + grande SFM au-dessus du garage, entrée pavé, foyer, piscine hors-terre, cabanon, sous-sol semi-fini, plafond et mur terminés, reste seulement plancher, 289 900\$.



STE-ANNE-DES-PLAINES: Faites vite!!! Située dans un secteur recherché, à proximité de tous les services, aucun voisin arrière, beaucoup de fenestration, sous-sol fini, grande cour avec piscine.



Très rare, finition haut de gamme Plancher de latte brun foncé, très belle cuisine, construction de qualité, entrée de pavé uni, superbe patio, 2 c.à., décoré au goût du jour. A voir!!! Terrebonne ouest.

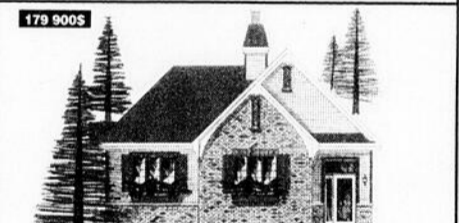

Maison neuve!!! La Plaine, plancher de bois franc partout, 2 c.à., terrain de 6000p.c. et plus, fenêtre PVC, choix de couleur, notaire inclus, taxes incluses, garantie 5 ans et bien plus!!!



TERREBONNE: Prestigieuse propriété située dans le Bois de la Pinière, elle vous charmera par ces grandes pièces et ces hauts plafonds, (piscine creusée, spa, véranda et bien plus..)



TERREBONNE OUEST: Plancher de bois franc partout, douche en céramique 42x60, foyer au salon, o'gees partout, possibilité de bachelor, entrée indépendante.

Immeubles Immeubles

LA SOLUTION HYPOTHÉCAIRE!

VOUS ÊTES
«PRÊT»
POUR LA
RÉNOVATION?

CONSULTEZ VOTRE
SPÉCIALISTE HYPOTHÉCAIRE!



Jean-Claude Hébert
Agent immobilier affilié
Courtage hypothécaire
HLC
(514) 702-5484
jean-claude.hebert@hypothequeshlc.com

HLC Hypotheses Logis Concept est une filiale d'Hypothèques CIBC Inc. (HCI) en Saskatchewan, dans toutes les autres provinces, 3877337 Canada inc. (Une filiale d'HCI) exerce ses activités sous le nom d'Hypothèques Logis Concept. Bureau régional-1010, de Sérigny, suite 700, Longueuil (Québec) J4K 5G7. 1 866 452-1821-www.hypothequeshlc.com
Marque de commerce de la Banque CIBC



Monique Lupien



RE/MAX DES MILLE-ÎLES
980, boul. des Seigneurs
Terrebonne
450 471-4390 450 471-5503

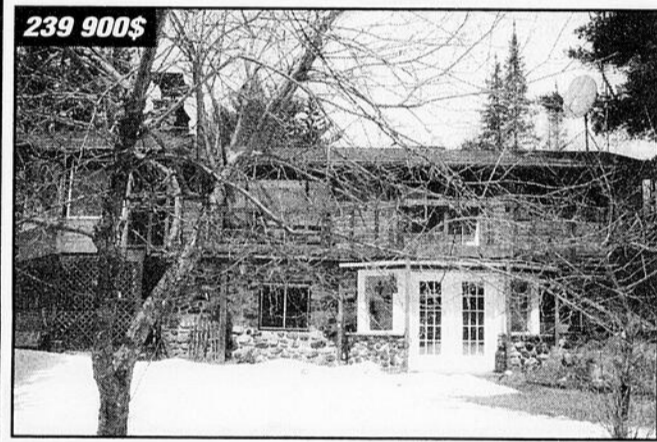

CHERTSEY:
« Bord de l'eau », propriété style particulier «cèdre de Colombie», lac Lane, impeccable, du cachet, 3 c.à., puits de lumière, 2 foyers, grande verrière donnant sur le lac, terrain 40,730p.c., bordé par ruisseau et cascade d'eau. « Magnifique »



TERREBONNE: Cottage avec 3 c.à., les c.à. en parqueterie ont beaucoup de cachet avec leur plafond "mansardé", le rez-de-chaussée est en latte, la propriété a été complètement rénovée au fil des ans, taxes 1587\$ scolaire inclus.



LA PLAINE: Const. 1992, garage détaché, salon en latte, toit cathédrale, aucun tapis, 4 c.à., salle de bains douche séparée, située près de l'école primaire!

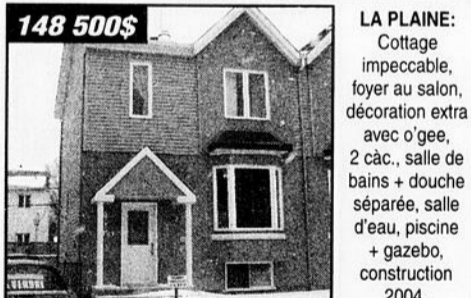

LA PLAINE: Cottage impeccable, foyer au salon, décoration extra avec o'gee, 2 c.à., salle de bains + douche séparée, salle d'eau, piscine + gazebo, construction 2004.



LA PLAINE: Superbe cottage, terrain 21,474p.c. boisé, arbres matures, const. 2002, 4 c.à., 3 salles de bains, verrière, portes françaises, lattes de bois. Elle a un cachet particulier. Très belle!

Annie Vaillancourt & Martin Bissonnette
Agents immobiliers affiliés

www.martinannie.com
450 471-3181

Cell/ 514 608-6657

Cell/ 514 779-6650



Poste 284

Poste 285



Maisons neuves 134 900\$ et 139 900\$, situées à La Plaine, près des services, 3 chambres même niveau. Achetez tel quel ou choisissez votre terrain. Martin Bissonnette.



Terrebonne: Une maison pleine de soleil! Idéal pour jeune famille. Vous serez confortable dans ce bungalow 2+1 chambres, foyer, espace bureau/salle de jeux. 174 900\$

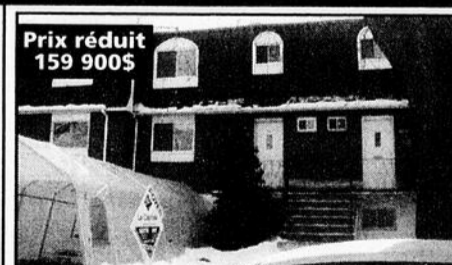

Prix réduit 159 900\$
Cottage en rangée, Pointe-aux-Trembles, garage, foyer au salon, beaux planchers, bien entretenu, situé près des services, sous-sol fini.



Secteur recherché
Terrebonne 189 900\$: Sans voisin arrière, beau solarium de Paris, cuisine très fonctionnelle. Bien entretenue. Près d'une école, parc et des services.



Sans voisin arrière
Elle vaut le coup d'oeil, Mascouche avec grand terrain, très spacieuse et fonctionnelle, sous-sol fini, possibilité d'un commerce ou d'un garage. A voir absolument! 295 000\$



Lachenaie
Lachenaie: Secteur recherché, venez apprécier son espace et son côté polyvalent. Bienvenue grande famille. Elle est spécialement pour vous! 374 000\$. Chaque membre aura son coin de repos. Belle, bien située et surtout bien équipée.

Francine Thibeault
Agent immobilier agréé
(450) 471-5503 francine-thibeault@sympatico.ca
(450) 471-0122 (Rés.)
Misez juste 20 ans d'expérience
Évaluation valeur marchande gratuite

Nicole Forget
agent immobilier agréé
RE/MAX
2000 inc.
450 682-0101
450 471-3209

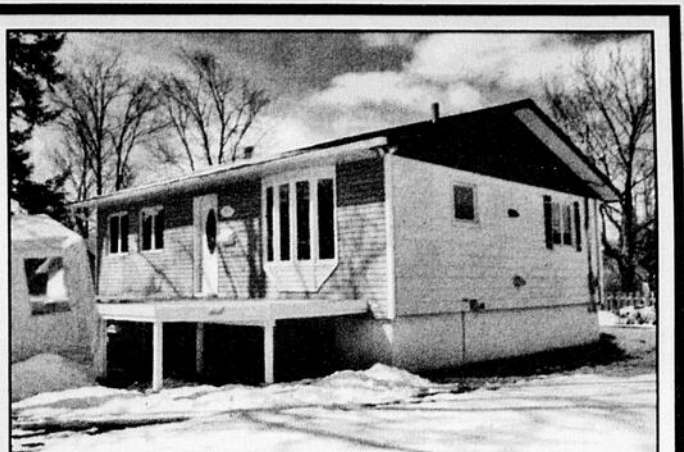

Belle propriété rénovée avec minutie, sur un terrain exceptionnel de 17,564p.c., 2+2 C.A.C., 1 SDB, 1 SDE, foyer, à proximité des écoles, services et commerces. Une visite s'impose.

Visitez: www.nicoleforget.com
Plus de 19 années à votre service

VISITE LIBRE Pas voisin arrière!
UNE INVITATION au 1522, Grignon, Mascouche. Dimanche 6 mai 2007 de 14h à 16h

VISITE LIBRE Taxes basses
Visite Libre au 196, Samson, Lachenaie. Dimanche 6 mai 2007 de 14h à 16h

Bâtisse commerciale à louer, Bois-des-Filion, bien situé, 3000p.c. stationnement. Faites vite!

Travailleur autonome, Ste-Sophie, bung. sortie ext., sous-sol, SPA, 2+1 c.à.c. 2 salles de traitement, aucun tapis, terrain 32292 p.c. À voir de près. Prix 189 900\$. MLS1282598

Antoine Gagnon
agent immobilier agréé
HOMELIFE
Courtier Homelife des Moulins
Courtier immobilier agréé
450 964-4663
1-888-964-0663

VUE SUR LA RIVIERE
Visite libre dimanche 6 mai de 14h à 16h
129 900\$
TERREBONNE (105, rue St-Pierre, int. Boul. Terrebonne): Condo 2 c.à.c., sdb rénovée, balcon avec vue sur la rivière. MLS 1275387

NOUVEAU PRIX 199 900\$
LACHENAIE (164CA, de la Baie): 4 c.à.c., 2 sdb, thermopompe, foyer, piscine h.t. espace à revendre et rue idéale pour enfants. MLS 1275694

OCCUPATION 30 JOURS
LACHENAIE (129 de l'Estran): 3 c.à.c., vue sur la rivière, patio à 2 niveaux, s-sol fini, foyer au sal., secteur paisible et recherché. MLS 12351612

70 000 pi.ca.
ST-LIN-LAURENTIDES (1665 Thouin): Gigantesque! 5 c.à.c. 2 sdb, 2 garages (22x16 et 32x24), terrain 70,000 pi.ca. pisc. creusée. Elle a tout pour vous! MLS 1253628

3 CHAMBRES
Beau cottage, 3 c.à.c., rue sans issue, à 5 minutes du train de banlieue et tous les services. À côté autoroute 640, 13 et 15. Très belle déco. Pièces fonctionnelles, sous-sol fini à 90%. 214 900\$

VIEUX-TERREBONNE 169 900\$
Dans le Vieux-Terrebonne, face au parc et à la rivière, à pieds de tout, un coin enchanteur. Faites vite.

QUALITÉ SUPÉRIEURE 164 900\$
TERREBONNE (4630 Angora #a22): Construction de qualité supérieure, pl. de 12", air climatisé mural, foyer, pl. de bois franc. Un vrai bijou. MLS 1275855

Pierre Leboeuf
Agent immobilier affilié
www.pierreleboeuf.com
514 836-4060 • 450 625-2001
RE/MAX 2001 Inc. Courtier immobilier agréé
Vendeurs et acheteurs, peu importe votre projet, votre situation.
Ma mission? Votre satisfaction!

Manon Fortin
Agent immobilier affilié
(450) 471-7182 (450) 682-0101
Réside de Terrebonne Re/Max 2000 inc. Courtier immobilier agréé

MASCOUCHE
Superbe cottage 4 c.à.c. et 2 sdb, planchers d'ardoise et de bois exotique à la grandeur, armoires de cuisine et merisier, foyer, cuisinière et chauffage au gaz, salle de bains privée à la chambre des maîtres, orientation de la cour plein sud, dans un croissant tranquille près des services 369 000\$

MAISON MODÈLE! DERNIÈRE DISPONIBLE! 264 900\$
MASCOCHE: Construction 2007, garantie APCHQ 5 ans, f syst. air chaud central, plancher de bois franc, pièce au-dessus du garage et possibilité d'une 4e chambre ou SFM, près de tous les services et voies rapides 640/25/440.

169 900\$
Super bungalow entièrement rénové, toit, cuisine, salle de bains (de rêve), fenêtres, aucun tapis, la ville à la campagne. Occupation rapide possible.

IMPECCABLE
Luxueux cottage 2006, foyer, cuisine lumineuse, coin repas, SFM au-dessus du garage. De toute beauté, digne de Décormag.

MASCOUCHE
Construction 2005, garantie 5 ans! Secteur de prestige sur rue sans issue avec terrain boisé de 16,159p.c. 3 c.à.c., plancher de bois franc (chêne), chauffage central au gaz, garage, stationnement pour plusieurs véhicules. Vous êtes à deux pas du golf et de tous les services. Venez voir! 279 000\$

MASCOUCHE
Espace! Espace! Espace! = CONFORT! 3 c.à.c. + 3 garde-robes "walk-in" + 2 SDB + SDE/lavage, sous-sol fini, solarium 4 saisons! Chauffage cuisinière gaz nature! Foyer relié syst. central procurant chaleur à la maison! Bois franc, armoires de cuisine en merisier, garage double 18x24, secteur paisible, boisé. 379 000\$

LACHENAIE
GOLF, GOLF, GOLF Secteur "Le Boisé", à pieds! Coquette clé en main, décoration au goût du jour, 3 c.à.c., idéal pour professionnel, escalier tournant, foyer, cour pavé uni, spa 2005, voies rapides 640/25/440. Unique en son genre! 259 000\$

FAITES VOTRE OFFRE
VISITE LIBRE Dimanche 6 mai de 14h à 16h 1512, Lancelot Repentigny.
Cottage récent, 3 chambres, salon et SFM au rdc. Digne de Décormag. « Occupation rapide »

RECHERCHE
Bungalow, 3 chambres à coucher, secteur Hauteville, Terrebonne. Acheteur qualifié

TERREBONNE
Construction 2005, garantie 5 ANS, 3+1 C.A.C., 2 SDB + 1 SDE. Intergénération ou bachelier, cuisine dinette, salon, SDB et C.A.C. au sous-sol! Les grandes pièces vous étonneront, clé en main! Entrée pavée, terrain aménagé, clôturé, piscine creusée! Accès facile 640 et 19, écoles et services à proximité! 344 900\$

LACHENAIE
Clé en main! Un joli 3 C.A.C. avec sous-sol fini, à 5 min. du Méga-centre de Lachenaie d'un côté et celui de Mascouche de l'autre. Vous avez un foyer au gaz, piscine h.t. de 24 pi., cabanon, cour aménagée avec grand patio, garage, clôturé, asphalte et pavé uni. Faites vite! 234 900\$

STE-MARTHE-SUR-LE-LAC
Grand cottage à prix abordable! Terrain de 8500 p.c. et aucun voisin arrière! 3+1 c.à.c., thermopompe, piscine hors terre, 2 grands patios, sous-sol fini, balayeuse centrale, disposition des pièces idéal! Secteur tranquille dans un croissant, à proximité de tous les services. 254 900\$

LACHENAIE
Clé en main! Un joli 3 C.A.C. avec sous-sol fini, à 5 min. du Méga-centre de Lachenaie d'un côté et celui de Mascouche de l'autre. Vous avez un foyer au gaz, piscine h.t. de 24 pi., cabanon, cour aménagée avec grand patio, garage, clôturé, asphalte et pavé uni. Faites vite! 234 900\$



RE/MAX DES MILLE-ÎLES
Courtier immobilier agréé

980, boul. des Seigneurs
Terrebonne

Lise Viau

Agent immobilier affilié
(514) 777-8130
(450) 471-5503



Mascouche j'y vie, j'y travaille et j'y vends

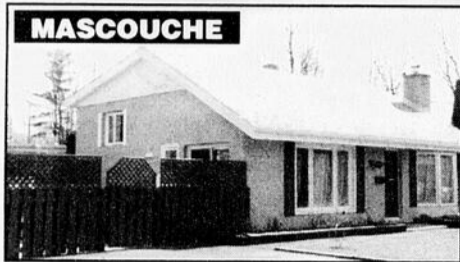

MASCOUCHE
Propriété d'un étage et demi sur terrain de plus de 9.200 p.c. 175 000\$

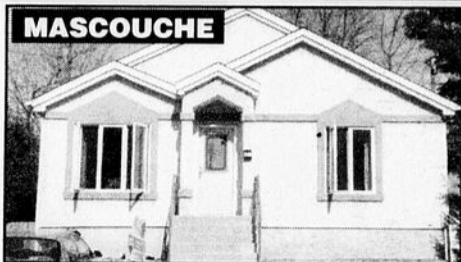

MASCOUCHE
Propriété située à 2 pas d'une école primaire, 2+1 c.à.c. 149 000\$

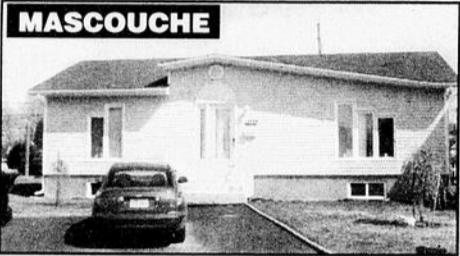

MASCOUCHE
Propriété située dans un croissant en plein cœur de la ville. 183 000\$

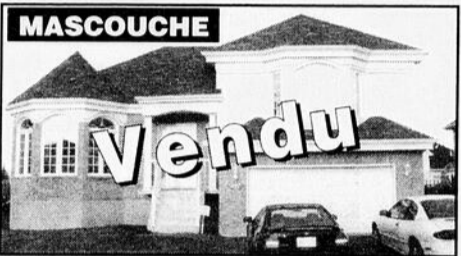

MASCOUCHE
Superbe propriété à paliers multiples avec garage double.



MASCOUCHE
Propriété au cachet unique sur terrain de plus de 16.000p.c.

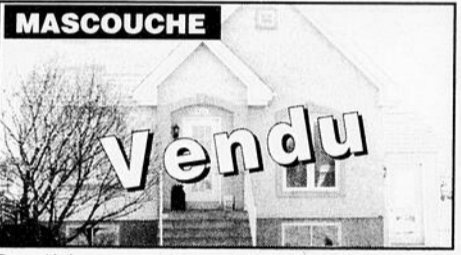

MASCOUCHE
Propriété pourvue d'une entrée indépendante pour le sous-sol.

ESTIMATION GRATUITE DE LA VALEUR MARCHANDE

L'immobilier, c'est
mon **MÉTIER**, ma **PASSION**



Quelques conseils
pour vendre
votre propriété



Francine Larin

Que vous vendiez votre maison par vous-même ou par l'entremise d'un agent immobilier, voici une liste de conseils utiles aux vendeurs de maisons avant que les acheteurs potentiels ne se présentent sur le seuil de votre porte. Conseils du genre ouvrir les rideaux, placer de la cannelle dans le four ou allumer une de ces chandelles à l'odeur de vanille etc. Voici que nous vous recommandons :

- Le premier coup d'oeil est d'une importance capitale, il doit refléter la propreté, l'espace et la luminosité. Un petit coup de pinceau à la porte d'entrée ainsi qu'au hall d'entrée reflètera le bon entretien de votre maison.
- Ajoutez une touche décorative de manière peu dispendieuse avec des plantes en pots.
- Assurez-vous qu'il n'y a pas d'odeurs d'animaux, de tabac ou de cuisson. Si vous avez de la difficulté à déceler ces odeurs, demandez à un ami d'entrer chez vous et de vous dire s'il sent quelque chose.
- Augmentez la puissance de vos ampoules à l'extérieur comme à l'intérieur.
- Ne faites pas fonctionner la laveuse à linge ou à vaisselle ou tout autre appareil électroménager bruyant.
- Ne pas laisser de chaussures ou de couvre-chaussures "traîner" dans l'entrée

et vérifiez à ce que les portes de garde-robes soient fermées.

- Une musique douce et calme ainsi qu'un beau feu de foyer créeront une ambiance agréable.
- Si vous avez une voiture stationnée dans votre entrée, assurez-vous qu'elle est bien entretenue. Vous voulez donner la même impression sur votre demeure. Si vous automobile ne peut passer le test, stationnez-la un peu plus loin sur la rue.
- Si vous avez un chien, même le plus gentil et le plus mignon des toutous, assurez-vous qu'il ne soit pas dans la maison quand les visiteurs arriveront. Ce n'est pas tout le monde qui aime les animaux. Idéalement, vous ou quelqu'un d'autre devriez aller promener le chien pendant la visite de la maison. Le mettre dans la cour n'est pas suffisant, surtout s'il aboie. Un chat qui ne se cache pas sous le lit quand les visiteurs arrivent devrait, lui aussi, être gardé hors de la vue.
- Si vous avez des enfants qui ne nettoient pas leur chambre, vous aurez peut-être à le faire pour eux, du moins jusqu'à la vente de la maison.
- L'oeil aiguisé d'un bon agent immobilier saura sûrement vous aider à minimiser les erreurs ainsi qu'à bien vous conseiller pour vous faciliter la vente de votre propriété.

RE/MAX DES MILLE-ÎLES INC. 980, BOUL DES SEIGNEURS, TERREBONNE
Courtier immobilier agréé
franchisé indépendant et autonome 471-5503



Micheline Cyr-Fortin
AGENT IMMOBILIER AFFILIÉ

PLUS DE 20 ANS
D'EXPERIENCE
MERCİ DE VOTRE
CONFIANCE

Courez la chance de gagner
une Dodge Caliber SE, 2007
pour 24 mois*

DES MILLE-ÎLES
COURTIER IMMOBILIER AGRÉÉ
980, boul. des Seigneurs, Terrebonne



450 471-5503
514 591-8290

WOW 189 000\$

DU CACHET



VISITE LIBRE
Dimanche 6 mai
14h à 16h
18294 rue Victor
St-Janvier

ST-JANVIER: Cottage d'autrefois, sdb bain sur pattes, meuble rustique, cuisinière au bois, gr. garage, terrain 26 000p.c.

WOW 149 900\$

VISITE LIBRE
Dimanche 6 mai
14h à 16h
3241 Du Levraut
La Plaine



LA PLAINE:
Cottage 2 c.à.c., cuis.
mélangée, sdb
douche sép. près d'é-
cole, clôture, pays-
ager, pisc. h.t.
À voir!

UNITÉ DE COIN 5428p.c.



STE-ROSE:
Secteur
recherché, tout
près autoroute
15, gr. terrain
clôturé,
impeccable,
à voir!

WOW GARAGE 179 900\$



TERREBONNE: Bung. 3 c.à.c. m. niveau, fenêtres
avant et véranda changées, cuis. sdb. rénovées, taxes
basses, garage, à deux pas des services, école.

WOW 269 500\$



TERREBONNE: Secteur recherché, Vallée des Rois,
3+1 c.à.c., 3 sdb, s-sol fini, garage, près école,
autoroute ++. À voir!!

NOUVELLE INSCRIPTION 159 000\$ LANAUDIÈRE: Bord de l'eau presque lle cul-de-sac 45.500 p.c. gr.
garage, bung. 1+2 c.à.c. au s-sol. Informez-vous!



Visitez
www.michelemeunier.com

Michèle Meunier

COURTIER IMMOBILIER AGRÉÉ
(514) 727-2001

Agent immobilier agréé
Cell.: 514 886-4856



VENTE RAPIDE



Spacieux bungalow
de 4 chambres,
2 sdbains,
s-sol fini,
piscine, 5570p.c.,
au nord de Blainville,
aut. 15, sortie 31
(St-Janvier)
189 900\$

NOUVELLE SUR LE MARCHÉ!



179 900\$

Laval: Charmante maison des années '90. Tout
près du train de banlieue. Parfaite pour un premier
acheteur, 2+1 chambres. Salon avec foyer et petite
cour clôturée + piscine 12 pi.



Mascouche Height. Terrain de 17.000p.c. permet un
3e garage, galerie de 35' SPA, clôture ornementale
+++ planchers d'ardoise, vitrage sur 90% de l'arrière.
Plafond cathédrale 19'. Chambre/haut du garage + ch.
maîtres au RDC + 2 autres au s-sol. WOW!

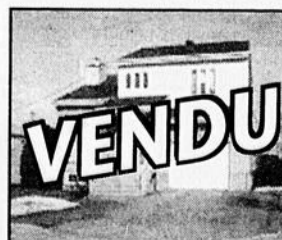

Larin
garde-
si qu'un
mbiance
ée dans
est bien
a même
Si vous
e test,
a rue.
le plus
outous,
dans la
ront. Ce
les ani-
quelqu'un
e chien
e mettre
surtout
che pas
arrivent
s de la

nettoient
ut-être à
squ'à la

mobilier
niser les
ler pour
riété.

TERREBONNE
3

DE
galow
es,
p.c.,
nville,
e 31
)
permet un
ementale
l'arrière.
age + ch.
U

COURTIER IMMOBILIER AGRÉÉ
Sutton
groupe sutton-synergie l.b.

2757, boulevard Sainte-Marie
Mascouche (Québec) J7K 1N2
www.suttonquebec.com

450 474-4774

pour vendre ou acheter une propriété



**17 ans
d'expérience
c'est rassurant!**

Luc Brisson
Agent immobilier agréé
lbrisson@sutton.com

VISEZ JUSTE !

Pub: 1261

LA PLAINE: Grande maison et grand terrain vont de pairs! 4 chambres, pl. céramique et bois, secteur homogène. Poss. de bachelors.

À QUI LA CHANCE?

Pub: 1262

LA PLAINE: Belle propriété avec plusieurs rénovations faites en 2006, thermopompe murale, Convecteur au sous-sol. Secteur familial, près écoles et parc.

À VOIR ABSOLUMENT!

Pub: 1279

MASCOUCHE: Très propre et décoré avec goût, peinture 2005, foyer électricité, superbe paysagement avant et arrière. Voisinage paisible et agréable.

PRIX: 179 500\$

Pub: 1282

TERREBONNE: Bungalow décoré avec goût, 3 chambres, foyer au salon, céramique récente, piscine creusée. Coup de coeur assuré!

INTERGÉNÉRATION

Pub: 1284

ST-ROCH L'ACHIGAN: Magnifique cottage rénové en 2000, énormément de luminosité, décoré avec goût, bachelors, garage double, hangar.

PRIX: 109 900\$

Pub: 1285

LA PLAINE: Condo niveau terrasse, 2 grandes chambres, 2 portepatio, 2 rangements. Situé près de tous les services. À qui la chance?

NOUVELLE INSCRIPTION

Pub: 1288

MASCOUCHE: Beau grand split très éclairé, grande cuisine, plafond cathédrale, garage 12x28, près de tous les services. Venez voir!

INTERGÉNÉRATION

Pub: 1243

TERREBONNE: "Maison ancestrale avec intergénération ou jumelé ou multiples vocations". Située dans le Vieux-Terrebonne, près Ile des Moulins et autoroutes, deux terrains clôturés, rue cul-de-sac donc très tranquille.

GARAGE DÉTACHÉ

Pub: 1265

MASCOUCHE: Superbe cottage, 3chambres même niveau, très grand bachelors avec plafond insonorisé, garage 23x22 super éclairage aux néons. Eloigné du chemin, terrain boisé.

NOUVELLE INSCRIPTION

Pub: 1289

TERREBONNE: "Cité en main" Moderne et très clair, rénové, planchers impeccables, balcon 12x16, haie de cèdres 2 côtés. Elle vous plaira!

PRIX: 184 500\$

Pub: 1274

MASCOUCHE: Très propre et spécialement clair, aires ouvertes avec effet de grandeur exceptionnelle! Beaucoup de rénovations faites. Aménagement paysager par professionnel. Au coeur de la ville!

ZONAGE "FERMETTE"

Pub: 1259

ST-HIPPOLYTE: Imposante maison au coeur du Domaine "Boisé Grande Nature", constr. "2002", garage double avec mezzanine + garage simple 10x20. Un cachet unique!

BEAUCOUP DE CACHET

Pub: 1269

VAL-DAVID: Très chaleureux, magnifique vue panoramique, près du parc linéaire et piste cyclable, accès au lac. Pour amants de la nature!

QU'ELLE EST BELLE

Pub: 1281

MASCOUCHE: Construction de qualité supérieure dans secteur champêtre, maison aux vastes pièces très fonctionnelles, terrain 20,048p.c. arbres matures. Près de la future Université du Québec.

NOUVELLE INSCRIPTION

Pub: 1287

MASCOUCHE: Superbe propriété ensoleillée et impeccable, cuisine très moderne, 3 chambres même niveau, garage double, terrain paysager. Spa. "WOW"

RAVISSANT

Pub: 1273

TERREBONNE: Cottages inondés de soleil avec sa fenestration abondante, pièces spacieuses, toit refait en 2006, secteur recherché. Haie de cèdre tout le tour.

À L'ENTRÉE DU VILLAGE

Pub: 1250

ST-LIN: Propriété résidentielle et 25% commercial, coin de rue, 3 garages et Restaurant en opération, excellent pour futurs propriétaires qui veulent travailler et habiter la même bâtisse.

À L'ÉCOUTE DE VOS EXIGENCES

Évaluation professionnelle de votre propriété - liste d'acheteurs pré-qualifiés

LUC BRISSON

Merci pour votre confiance



 St-Antoine	 Terrebonne	 Mascouche	 Mascouche	 Mascouche
 Repentigny	 Terrebonne	 St-Julienne	 St-Lin	 Mascouche
 St-Antoine	 Mascouche	 Mascouche	 Mascouche	 St-Roch
 Terrebonne	 La Plaine	 La Plaine	 La Plaine	 St-Lin

2

2

2



Sylvain Lavergne
Agent immobilier affilié

514-993-2020



La Capitale Distinction
Courtier immobilier agréé

LACHENAIE



À proximité de l'hôpital, 4+1 chambres, 2 sdb à l'étage, salle d'eau au r-c, 2 salons au r-c., planchers de lattes, sous-sol aménagé, garage double, etc.
MAISON DE PRESTIGE

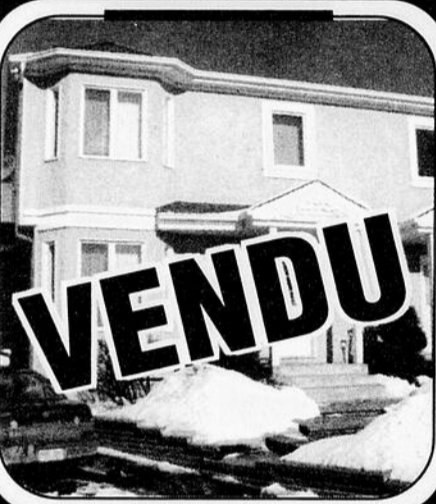

LA PLAINE



Superbe cottage jumelé, 3+1 chambres, s-s aménagé, 2 sdb + 1 salle d'eau, foyer, air climatisé, piscine, cabanon, aucun voisin arrière.
CLÉ EN MAIN!!!

POINTE-CALUMET



2+2 chambres, sous-sol aménagé, impeccable!

TERREBONNE

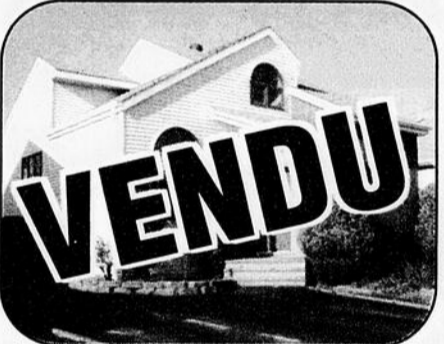

Situé dans un rond-point, 2+1 chambres, plafond cathédrale, piscine.
IDÉAL JEUNE FAMILLE!!!

TERREBONNE



2 chambres, garage, secteur tranquille, **UNE RARETÉ À CE PRIX!!!**
129 900\$

ST-LIN



Terrain de 37,000p.c. piscine creusée, solarium avec spa, 3 chambres, 2 sdb 1 salle d'eau.
À VOIR ABSOLUMENT.

TERREBONNE



Très grand bungalow situé dans cul-de-sac, 3 chambres, grand 4 1/2 au sous-sol, garage de 19x35, piscine, comb. lente etc.
Faut voir absolument!

TERREBONNE



3 chambres à l'étage, salle familiale au-dessus du garage, sous-sol aménagé, foyer, piscine creusée.
CLÉ EN MAIN!

Condos à Mascouche

À deux pas du futur train de banlieue



NOBES EST CONSTRUCTION

condos à partir de **135,900\$**
taxes INCLUSES

POSSIBILITÉ D'ACHETER **0%** COMPTANT

INCLUS

- Plancher flottant, choix de couleur • Céramique cuisine
- Foyer au gaz • Salle de bains • Rangement intérieur/extérieur
- 2 espaces de stationnement • Plancher de béton
- Insonorisation supérieure • Fixtures électriques
- Bain romain / douche séparée
- Honoraires du notaire (Voir représentant)

Heures d'ouverture

Lundi, mardi, mercredi : de 13h à 20h
Samedi, dimanche : de 13h à 17h

Bureau situé au
312, rue Dalpé
Mascouche
(450) 474-8444
Cell: 514-571-6653



Gilles Brunet
Agent immobilier affilié

450 471-3181 poste 257

La Capitale Distinction Inc.
Courtier immobilier agréé

Reconnu

62^e

Meilleur vendeur

Au Québec par La Capitale en 2006

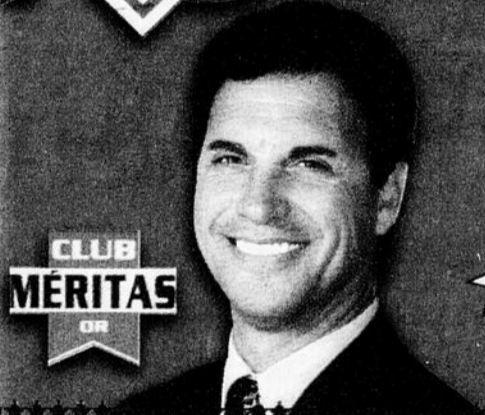

Mascouche

Luxeuse propriété avec 4 c.a.c. à l'étage, bachelor \$\$\$ avec son entrée indépendante. Intérieur Décormag.

184 900\$

Terrebonne, Hauteville. Super achat ! 3 c.a.c. 2 s.d.b. Près de tous les services. Entretien méticuleusement par ses proprios. Une aubaine !



Terrebonne

Intergénération avec 2 adresses, Domaine de la Pinière. Impeccable!!!



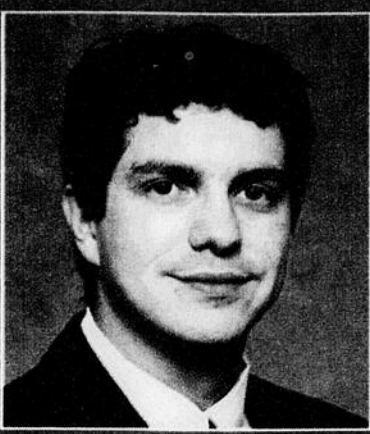

**FRANCINE LARIN
CHARLES-A. LARIN**
agents immobiliers affiliés
RE/MAX® DES MILLE-ÎLES INC.
980 Boul. des Seigneurs, Terrebonne
Courtier immobilier agréé
franchisé indépendant et autonome
471-5503
www.francinelarin.com

Achetez, vendez ou financez
une propriété par l'entremise d'un agent
de RE/MAX des Mille-Îles et
courez la chance de gagner
l'utilisation d'une superbe Dodge Caliber
SE, 2007 pour une durée de 24 mois*



MASCOUCHE
VENDU
Triplex, const. haut de gamme, pl. bois, sdb podium + douche, gar. doub., stat. 8 autos, poss. revenu 33,000\$/an, prop. occ. près école et dépanneur.

MASCOUCHE
Terr. 19,950 p.c., 7 pces, 3 c.à.c., foyer pierre, intérieur chaleureux avec ses murs de bois, taxes basses.

TERREBONNE
Construction 2007, maison de rêve, planchers de lattes couleur noyer, armoires de même teinte, 3+1 chambres, cour clôturée, quartier tranquille. Voyez-la!

TERREBONNE
3+2 c.à.c., 2 foyers, pl. de lattes, s-sol fini, pisc. creusée, garage, bon revenu. Vendeur motivé.

TERREBONNE
Près de tout et école primaire, grande maison à paliers, chauff. bi-énergie, 2 foyers au gaz, garage, spa couvert, grande salle familiale. Impeccable!

TERREBONNE
Bord de l'eau, terrain 11,245p.c., grand plain-pied avec garage, sous-sol fini avec accès privé, 2 salles de bains, planchers de latte, aucun tapis.

TERREBONNE
Const. 2000, terrain boisé 11 arpents, 3 c.à.c., bain tourb., garage, écurie 4 box, sellerie, sentiers équestres organisés.

MASCOUCHE
VENDU
Plain-pied 3+1 c.à.c., 2 salles de bains, piscine hors-terre, cour clôturée, toiture refaite, fenêtres et porte patio changées.

MASCOUCHE
Construction récente, près écoles, secteur tranquille, 2+1 chambres, 2 salles de bains, aucun tapis, idéal premier achat, 149 900\$

MASCOUCHE
Bâtisse commerciale sur 3 niveaux, thermopompe, air climatisé central, 12,000p.c. de terrain.

MASCOUCHE
Près futur train de banlieue, const. 2006, plain-pied 2+2 chambres, lattes de chêne, maison très claire, 179 900\$.

TERREBONNE
VENDU
Jumelé, 3 c.à.c., 1 sdb + 1 s.d'eau, s-sol fini, piscine creusée, beaucoup de rénovations: cuisine, salle de bains, porte, fenêtres etc.

TERREBONNE
Site magnifique avec vue et boisé derrière la maison, près des grands axes routiers, paliers multiples, 3+1 chambres, sous-sol fini, grandes pièces claires.

MASCOUCHE
Grande maison rénovée, planchers de bois, 1x6 1/2 et 2x3 1/2, terrain 56,000 pi.ca., piscine creusée. 199 900\$

TERREBONNE
Plain-pied impeccable, 2+2 chambres, piscine hors terre, près de tous les services, écoles, parcs, 159 900\$

MASCOUCHE
Terrebonne: Construction 90, 3 c.à.c., thermopompe, foyer au bois, air climatisé central, piscine creusée chauffée, garage. Faut voir!

MASCOUCHE
Superbe intergénération pour 2 familles l'une au-dessus de l'autre, terrain plus de 14,000 pi.ca., construction 2002.

MASCOUCHE
VENDU
Secteur tranquille, près de tout, plain-pied, 3+1 chambres, foyer, piscine hors-terre, allée pavée.

MASCOUCHE
Au coeur des activités du Vieux-Terrebonne, cinplex dont 3 commerces et 2 logis, tous loués, bons revenus de location.

MASCOUCHE
VENDU
Construction 99, 3+2 c.à.c., 3 sdb, grand balcon de style victorien, piscine h.t. 16,740p.c. de terrain.

MASCOUCHE
Maison usinée Côté 2003, 3 chambres, sur terrain boisé de 43,000 pi.ca. en montagne, puits et écoflo, 169 900\$.

MASCOUCHE
Ancestral du patrimoine, restauré avec goût, grand terrain, face à l'eau. Unique! Faut voir.

MASCOUCHE
Plain-pied 2004, 1+1 chambres, foyer, air climatisé, garage, piscine creusée, spa 6 places, terrasse. Impeccable. **NOUVEAU PRIX**

MASCOUCHE
Construction 2005 de qualité supérieure, 3+1 c.à.c., plancher de latte, cuisine de rêve, salle de bains unique en son genre. Faut voir! Vous serez convaincu.

MASCOUCHE
VENDU
VIEUX-TERREBONNE: Ancestrale ayant gardé son cachet d'époque, plancher et poutre d'origine. 179 900\$

MASCOUCHE
Grande maison à étages 14 pièces, 4 chambres, piscine intérieure et gymnase, 2 salles de bains, 2 salles d'eau, salon et chambre principale avec terrasse ext. privée.

MASCOUCHE
VENDU
Portes-fenêtres, garage toiture rénovée, thermopompe, système central air chaud, clôturé, spa, à pieds école primaire et secondaire. Vendeur motivé.

MASCOUCHE
Belle propriété 2+2 chambres, sortie extérieure au sous-sol, possibilité de bachelor et de revenus. 159 900\$

MASCOUCHE
Duplex, bon revenu, grand terrain, intérieur complètement rénové au goût du jour. Vendeur motivé.

MASCOUCHE
Rue en croissant, maison à étages, 3 chambres, plancher de lattes, garage, piscine hors-terre, clôturé, beau décor, très propre.

MASCOUCHE
Plain-pied, const. de qualité, terrain 10,000pi.ca., arbres matures, pisc. creusée, aménagement paysager exceptionnel avec gazebo en bois traité.

MASCOUCHE
VENDU
Sect. très recherché, const. 2003, pl. bois, 3+1 cac, pisc. H-T, gar. double.

MASCOUCHE
À LOUER POUR FIN JUIN, Mascouche, maison impeccable, 3 chambres, piscine hors terre, cour clôturée, 950\$ par mois.

MASCOUCHE
TERRAIN PRÊT À CONSTRUIRE, Mascouche, clôturé sur 3 côtés, secteur haut de gamme, boisé à l'arrière, près école primaire Du Ruisseau et de l'Étang de Mascouche.

MASCOUCHE
Maison impeccable, très bien entretenue, sous-sol fini, 2 salles de bains, aucun tapis, vous n'avez qu'à vous y installer.

MASCOUCHE
Plain-pied 7 pces, 2+1 c.à.c., terrain 5,950p.c., piscine hors-terre, plusieurs inclusions. 189 900\$

MASCOUCHE
Const. 2004, ter. 195,220 p.c. avec lac privé, 12 grandes pces, très claires, 2+1 c.à.c., solarium, garage, planchers de bois, **vendeur motivé.**

MASCOUCHE
Unique de toute beauté 20,400p.c., piscine creusée, garage double, 3+2 c.à.c., 2 sdb, 1 sde, rénovée au goût du jour, planchers latte, 3 foyers, sous-sol fini.

MASCOUCHE
Beau plain-pied, 3 chambres, aucun tapis au rez-de-chaussée, poêle combustion lente, piscine creusée, toiture 10 ans. Propriété impeccable et très bien entretenue.

MASCOUCHE
VENDU
Construction 2005, de qualité supérieure, beaucoup d'extras, plancher de lattes, cuisine de rêve, air climatisé.

MASCOUCHE
Centre de Terr., 2 c.à.c., 2 sdb, garage, beau solarium, 3 saisons, pisc. creusée, grande cour.

MASCOUCHE
Condo très éclairé, 2 c.à.c., grande s.a.m., cuis.-dînette, air climatisé, foyer au gaz, près des services. 149 900\$

MASCOUCHE
Maison clé en main, 2+3 c.à.c., foyer, piscine h-terre, grand patio, 15,000 pi.ca. terrain arbres matures. Vendeur motivé. 167 500\$

MASCOUCHE
VENDU
Occupation rapide, près écoles, beau jumelé, 3 c.à.c., s-sol fini, aucun tapis, pisc. h.t. À voir!

MASCOUCHE
Beau terrain 10,000 pi.ca. situé sur coin de rue paisible, prêt à construire, eau de la ville.

MASCOUCHE
Plain-pied transformé au fil des ans, 2+2 chambres, 2 salles de bains, chambres de belles dimensions au sous-sol.

MASCOUCHE
VENDU
TERRAIN: 26,000p.c., 3 c.à.c., vendeur motivé. Faites une offre! 129,900\$

MASCOUCHE
TERREBONNE: Bord de l'eau navigable, terrain boisé, beaucoup d'intimité, vue magnifique 10,000 p.c., 3 c.à.c. foyer au bois, air climatisé central, beaucoup de rénovations ont été faites. À qui la chance?

MASCOUCHE
VENDU
Plain-pied construction 2005, 8 pces, 2+2 chambres, sous-sol aménagé avec sortie extérieure, possibilité bachelor, piscine hors-terre, grand balcon arrière 17x18.

MASCOUCHE
Maison rénovée avec goût, porte fenêtre 2+3 c.à.c., 2 sdb, plancher de lattes, piscine hors-terre, beaucoup d'extras. Faut voir!

MASCOUCHE
Vue sur le fleuve, condo 2 c.à.c., foyer, air climatisé, grand patio avec auvent, 2 espaces de stat.

MASCOUCHE
VENDU
Plain-pied 8 pièces, 2+1 chambres, taxes basses, terrain 7000 pi.ca., haie de cèdre, belle cour privée. 174 900\$

MASCOUCHE
Secteur Laurier-Chartrand, plain-pied, 2+1 c.à.c. 2 salles de bains, sous-sol aménagé, piscine hors-terre.

MASCOUCHE
VENDU
Grand terrain, garage double en profondeur, 2+1 chambres, piscine 27 pi. 2006, toiture 2006, 139 900\$

MASCOUCHE
VENDU
TERREBONNE: Secteur près écoles et services, 2+1 c.à.c., 2 sdb, aucun tapis, fenêtres 2006, toiture 2006.

MASCOUCHE
VENDU
TERREBONNE: Secteur près écoles et services, 2+1 c.à.c., 2 sdb, aucun tapis, fenêtres 2006, toiture 2006.

2

2

2



Que le



continue!

Spécial 4 JOURS

du 11 au 14 mai

Jardinières suspendues
Collection Monet

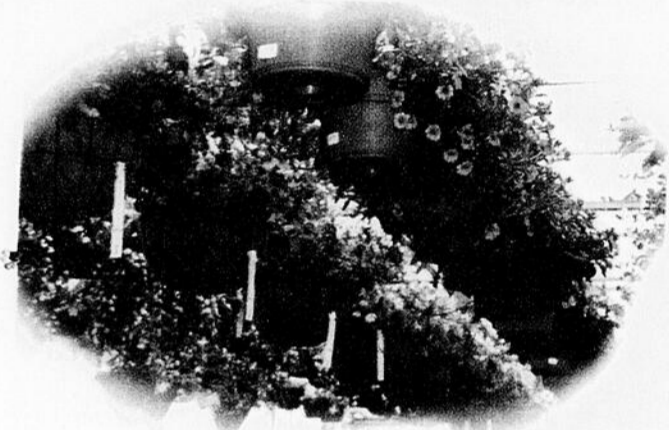

Accessoires
de jardin

Une grande variété
vous est offerte!



889\$
pot 1 gal.

Dahlia
«Happy Single»

Tout un contraste!
Jolies fleurs colorées sur
un feuillage foncé. Fleurit tout l'été
aussi bien en pot qu'en plate-bande.

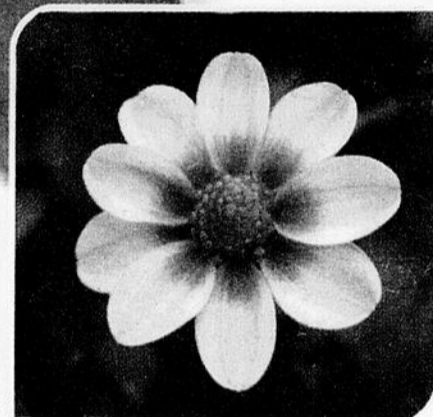

Dahlia «Happy Single»

Programme 3 étapes biologique

3 étapes faciles pour une pelouse en santé!

Étape 1: Printemps. • Étape 2: Été. • Étape 3: Automne.
Le sac de 15 kg couvre 3495 p²



7999\$
3 x 15 kg



À l'achat du
programme complet,
obtenez un arrache pissenlits
en prime!
(Quantités limitées)

6999\$
4 x 15 kg



Programme 4 étapes organique

Étape 1: Début printemps. • Étape 2: Fin du printemps.
Étape 3: Été. Étape 4: Automne.
Le sac de 15 kg couvre 5 160 p²



Complexe Horticole Bastien
4835 Chemin Martin
Terrebonne (Québec) J6X 4H4

(450) 477-1919

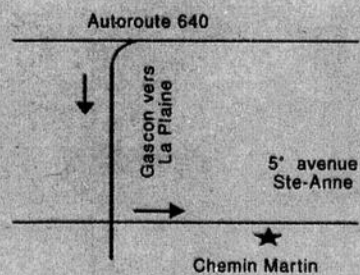

Nous ferons notre possible pour maintenir ces prix spéciaux, mais en cas d'obligation, nous nous réservons le droit de les modifier. Si un article de votre choix n'est pas disponible, nous ferons tout ce que nous pouvons pour vous l'obtenir rapidement de notre fournisseur. Toutefois, nous ne pouvons vous en garantir la disponibilité. Nous nous réservons le droit de limiter les quantités ou de vous offrir des substituts au besoin. Malgré toute l'attention que nous avons apportée à cette publicité, il se peut que des erreurs se soient glissées. Dans un tel cas, elles seront signalées à notre comptoir. Nous vous remercions de votre encouragement et soyez assurés que notre désir est de bien vous servir. Les taxes ne sont pas incluses dans les prix. Les articles peuvent différer des photos.