

194

**Paul Voyer**

ARCHITECTE

Tél.: 387-2679 -

C. P. 96

Ste-Marie, Beauce

P. Q.

STE MARIE

# Le Guide

BIBLIOTHEQUE NA

REÇU VOL. 43 - NO. 18

15 NOV 1972

DU QUEBEC

Jeudi 9 novembre 1972 — 15¢

35 ST-ANTOINE, VILLE STE-MARIE, BEAUCE - Province de Québec

CONSEIL DE LA PAROISSE :

## Le conseiller Dominique Labbé est nommé pro-maire au conseil de la paroisse Ste-Marie, Bce



**Dominique Labbé pro-maire**

Le conseil municipal de la paroisse de Sainte-Marie, à une récente réunion tenue sous la présidence de M. le maire Jules Fecteau, a nommé le conseiller Dominique Labbé au

poste de pro-maire pour les prochains mois.

Ce choix a été unanime et on a de plus autorisé l'inspecteur municipal M. Jean-Marc Giguère à faire l'achat du sel et du sable en vue de l'entretien des chemins pendant la période d'hiver.

Dans le but d'empêcher que l'eau provenant de la route 23-Kennedy se déverse sur les terrains privés dans le secteur du Domaine, il a été résolu que l'on s'adresse auprès du ministère de la Voirie pour que cette situation soit corrigée.

Aussi, on a accordé le contrat de l'entretien en hiver de la rue Polyvalente Benoit Vachon, à la firme les Entreprises Beauceronnes.

Pour faciliter la tâche de Mme Robert Nadeau, propriétaire de la salle Danube Bleu, dans le secteur du Domaine, un permis de salle lui a été accordé.

Finalement, le nouveau conseiller Léopold Morin a été nommé sur le comité de l'urbanisme de la paroisse Sainte-Marie.

A ST-ELZÉAR:

## NOMINATION DE CONSEILLERS

Au conseil municipal de la paroisse de Saint-Elzéar, M. Denis Berthiaume a été élu conseiller en remplacement de M. Gaston Nadeau sortant de charge. MM. Marc Larochelle et Jean-Ls. Jalbert ont été réélus. Ces élections par acclamation eurent lieu lors de la mise en nomination le 29 octobre dernier.

Les autres sièges de conseillers sont occupés par MM. Hector Cyr, Georges-Aimé Nadeau et Irénée L'Heureux. M. Henry Marcoux maire et M. Robert Larochelle sec.-trés.

Au conseil municipal du village de Saint-Elzéar, M. Léandre Gagné a été élu conseiller en remplacement de M. Oram Laplante sortant de charge. MM. Jean-Paul Drouin et Rosaire Thivierge ont été réélus conseillers.

Les autres sièges de conseillers sont occupés par MM. Irénée Berthiaume, Yvon Gilbert et Philippe Bélanger. M. Romain Marcoux maire et Mme Chantal Gilbert sec.-trés.

## NOUVEAU CHEZ LES FERMIERES DE STE-MARIE

Le nouveau conseil des Fermières de Ste-Marie se compose comme suit: Présidente Mme Luc Vallée; vice-présidente Mme Alphonse Gagnon; Secrétaire, Mme Gérard Faucher; Bibliothécaire Mme Grégoire Leclerc; Conseillères Mme Adrien Poulin, Mme Noël Giguère, Mme Jacques Bilodeau. Merci beaucoup aux officières sortant de charge. Mlle Pauline Gagnon, Mlle Yvette Vachon, Mme Réal Léfévre, spécialement à Mme Francis Gagnon qui occupait la charge de présidente depuis plusieurs années. Invitation spéciale à tous nos membres et à toutes celles qui désirent se joindre à nous à l'assemblée qui aura lieu le 16 novembre à 7 heures 45 à la salle communautaire. On voudrait que ces soirées soient des plus fructueuses pour tous nos membres. On vous attend nombreuses à notre prochaine réunion, vous aurez plus de détails au sujet de notre nouveau programme. Bienvenue à toutes.

AU CONSEIL DE VILLE:

## La Ville de Ste-Marie envisage l'engagement d'un moniteur de loisirs à plein temps

### Election des conseillers de la Municipalité du village St-Isidore, Dorch.

Dimanche le 5 novembre, à la salle du collège se tenait le poll pour le vote des électeurs en vue des élections des conseillers de la municipalité du village St-Isidore.

Voici le résultat:

**Siège no. 1:**

M. Rosaire Parent sortant de charge a été réélu par une majorité de 184 voix sur son adversaire M. Georges Lali-

berté.

**Siège no. 2:**

M. Hervé Pelchat, sortant de charge a été réélu par une majorité de 119 voix sur son adversaire M. Jean-Baptiste Parent.

**Siège no. 3:**

M. Emile Guay sortant de charge a été réélu par une majorité de 135 voix sur son adversaire M. François La-

Sur recommandation de la commission des loisirs de Ste-Marie, le conseil municipal de notre ville est à étudier les avantages de l'engagement d'un moniteur de loisirs pour enfants et adultes à temps plein.

Pour un tel projet, le conseil municipal de Ville Sainte-Marie se verrait attribuer une subvention de \$5,000 annuellement et cela pour une période de 3 ans.

Pour mener à bien la réussite de ce projet il est évident que le conseil de la paroisse de Sainte-Marie devra apporter une participation financière.

A la réunion du conseil municipal de Ville Sainte-Marie, tenue lundi soir dernier, sous la présidence du maire Wilbrod Gagnon, l'ingénieur Louis Dion a présenté les plans d'aménagement des nouveaux bureaux d'administration de la ville Sainte-Marie, qui seront situés dans l'édifice de l'Institut Familial récemment acheté par la Ville de Sainte-Marie.

On envisage la réalisation de ce projet dans les cadres du programme des travaux d'initiatives locales qui doivent être annoncés pour l'hiver prochain.

On a de plus annoncé que la ville Sainte-Marie avait pris possession d'un nouveau camion International qui servira au déblaiement des rues pendant la période d'hiver et à l'entretien général dans les limites de la municipalité. Le coût d'achat de ce camion a été d'environ \$9,500.

AU MOTEL BLUE MOON

## LES DAMES ET DEMOISELLES ONT MAINTENANT DROIT A LA BIÈRE EN "FUT"

Depuis mardi dernier, la Brasserie des Sportifs du Motel Blue Moon à Ste-Marie, détient maintenant un permis qui autorise la vente de la bière en fut "draught" à la gent féminine.

C'est le premier établissement dans la Beauce et dans un très grand secteur qui obtient un tel permis.

Nous savons qu'à Québec une brasserie détient le même permis mais aucun dans notre proche région. Les hommes ont donc perdu l'exclusivité de ce refuge où on discutait en dégustant la "draught". Toutefois, nous espérons qu'ils n'auront pas trop à se plaindre de ce changement.

St-Isidore, 6 novembre 1972

### Corporation St-Isidore Village

Vu que c'est très difficile d'administrer et d'améliorer la municipalité et que l'on travaille l'un contre l'autre.

Lorsque je suis entré membre du conseil, j'avais pensé faire quelque chose de bien pour la municipalité.

Après quatre ans de dévouement je me suis aperçu qu'il n'y avait rien à faire avec mes collègues. Je remercie tous ceux qui m'ont appuyé.

Pour tous ces motifs veuillez accepter ma démission.

Sincèrement vôtre

Charles Auguste Roy, maire

\*\*\*\*\*

## Attention Joueurs de hockey Juvénile

Tous les joueurs de Ste-Marie d'âge juvénile sont invités à se rendre à l'aréna pour une pratique dimanche soir le 12 novembre 1972 de 6 hres à 7 hres.

Pour informations, communiquez à: 387-2715, M. Jean Voyer.

\*\*\*\*\*

## CLUB CHASSE ET PECHE STE-MARIE INC.

### Samedi le 11 novembre, GRANDE SOIREE

#### D'OUVERTURE DES ACTIVITES HIVERNALES DU CLUB CHASSE & PECHE STE-MARIE INC.

## RENDEZ-VOUS EN GRAND NOMBRE A L'HOTEL DU DOMAINE à 8h. 30 p. m.

Tous pourront assister au magnifique défilé de mode de costumes de motoneige.

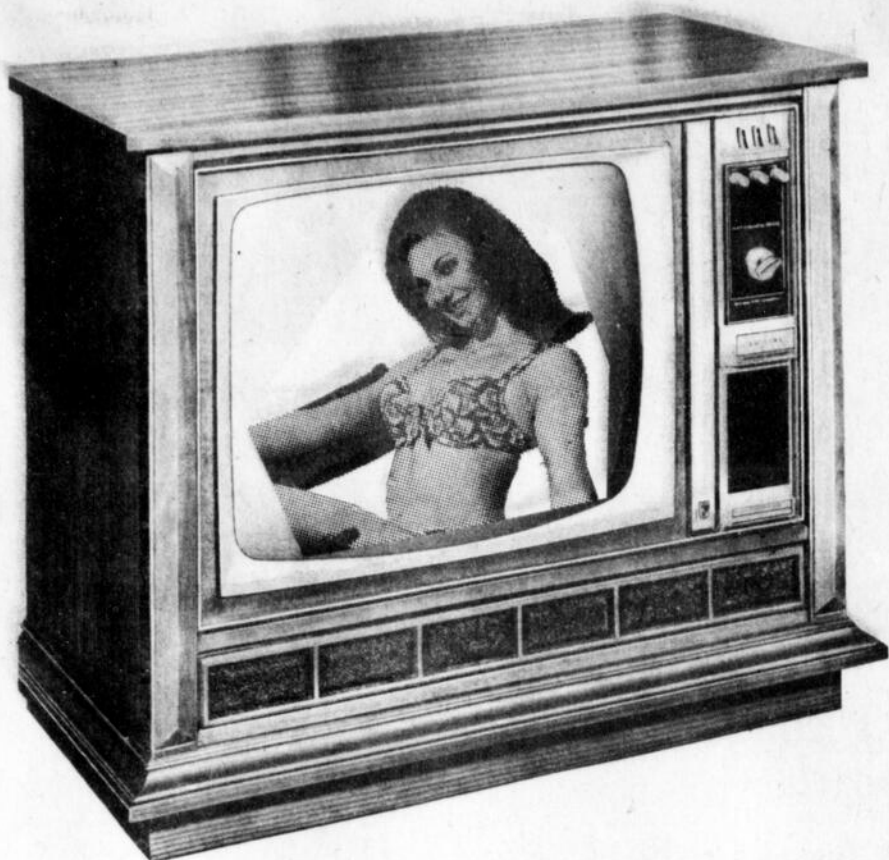

# Gagnez un TV couleur !

**MODÈLE C149**  
 Cette magnifique ébénisterie en luxeux contreplaqués renferme le réputé châssis de TV couleur automatique Philips. La présentation témoigne du goût parfait qui caractérise les meubles, de conception soignée, de tous les appareils Philips. Cette console massive est enrichie de moulures profondes et est offerte en fini noyer suédois, noyer lustré et chêne classique.



*Attribution:*  
**le 22 décembre**

Procurez-vous vos coupons de participation chez nos commanditaires

## PARTICIPEZ A NOTRE CONCOURS de NOËL

et courez la chance de gagner un magnifique Téléviseur Couleur

Console 26 pouces

Passez des fêtes colorées

### Garage Robert Nadeau Ltée

Distributeur: Plymouth, Chrysler, Valiant - Camions Fargo

Ste-Marie, Beauce

Tél.: 387-6619



Ste-Marie,

### AU COIN DE L'HABIT ENR.

C. P. 152-A

Rue du Pont

Tél.: 387-5092

Gilles Cloutier, Prop.

"Prix déifiant toute compétition"

Cté Beauce

### RAOUL BOURGAULT

Marchand de meubles et accessoires électriques  
 Distributeur des produits MOFFAT

Ste-Marie, Beauce

Tél.: 387-2755

### Laurentien Inc.

STE-MARIE, Co. Beauce

DE TOUT POUR TOUTE LA FAMILLE

### J. C. RANCOURT

Chaussures pour toute la famille

39, RUE NOTRE-DAME

STE-MARIE, BCE, P.Q.

Tél.: 387-6100

Choix de bottes de toutes sortes

### BOUTIQUE CASTEL

Confection pour dames et demoiselles

41, RUE NOTRE-DAME

STE-MARIE, BCE, P.Q.

387-6126

LOT de PANTALONS \$7. - \$9.

### ALIMENTATION DU DOMAINE Enr.

EPICIER - DETAILLANT

Route Kennedy, Ste-Marie, Bce Tél.: 387-6937



Ste-Marie, Beauce

Tél.: 387-5605

*Pour une meilleure prospérité achetons chez-nous*





# Mesdames

avez-vous pensé à ce que vous porterez durant vos belles soirées des fêtes qui approchent !



Confectionnez vous-même vos toilettes et économisez tout en ayant de l'exclusivité.

**POUR VOS ROBES LONGUES**

le Comptoir Manufacturier de Textile

VOUS OFFRE EN SPECIAL

**CREPE POLYESTER FACONNÉ**

à compter de **\$ 1.75** la verge

AGENCEZ L'UNI ET L'IMPRIME **\$ 1.75**  
en utilisant nos acryliques ou polyester à compter de la verge.

POUR LES AMATEURS D'AUTO-NEIGE ET DE SKI **69¢**  
TERYLENE la verge.

Rendez-vous sans tarder  
au Comptoir Manufacturier  
de Textile

**COMPTOIR  
MANUFACTURIER  
DE TEXTILE**

**Rond-Point, Lévis - Tél.: 837-9545**

**ET OBTENEZ PLUS POUR VOTRE ARGENT.**

9

9

9



Fondé en 1930

Imprimé par Imprimerie "Le Guide" Inc.  
à 35, rue Saint-Antoine, Ste-Marie de Beauce, Québec Canada  
Tél.: 387-5408  
Jean Carette, Nouvelliste  
Enregistrement No. 1386 — Courrier de la deuxième classe  
Dépôt légal Bibliothèque Nationale du Québec

Abonnement: CANADA \$4.00  
ETATS-UNIS \$7.00  
Autres pays \$7.00  
Gérant de publicité: André Carette  
Circulation: Charles Thomae

# editorial

## leur vraie patrie

Au lendemain du massacre des innocents munichois, la juiverie internationale, après avoir apaisé sa douleur, se mit en branle avec une sombre détermination: la sauvagerie de l'attaque l'y incitant, il s'agissait pour elle d'organiser la répression, pour ne pas dire la revanche. Comme les Feydayins s'en étaient payés un bien bon aux Olympiades en zigouillant froidement les athlètes israéliens, il leur restait maintenant à assumer la responsabilité d'un tel geste. De là le branle-bas israélien qui nous valut la visite surprise du ministre de la défense Moshe Dayan. Voyage impromptu, sous le couvert de l'incognito, d'un grand patriote happé par une urgence nationale et venu tâter les reins et le coeur de coréligionnaires bien établis.

Ce n'est pas à Paris, Londres ou New-York que Moshe s'est adressé dans le malheur pour la deuxième fois, mais à Montréal, la "mecque" des juifs riches aussi nantis que des gouvernements. Ce dont les grands noms de notre gotha juif, les Rosenberg, Levy, Steinberg, Nathan, Bronfman et autres ont écopé à cette occasion peut difficilement être imaginé. Dayan n'est pas venu à Montréal pour rien et les dons à sa cause étaient proportionnés aux fortunes et aussi à cet ar-

dent désir, présent au coeur de tout juif, de promouvoir de toutes ses forces l'avènement du sionisme dans le monde.

Que voilà une conjoncture typiquement juive et qui démontre la grandeur de ce petit peuple écartelé aux quatre coins du monde. Sa force lui vient de cette homogénéité de sentiments à l'égard d'une cause, celle d'Israël, la patrie des Ancêtres.

Qu'il soit riche ou pauvre, cultivé ou inculte, révolutionnaire ou réactionnaire, le Juif appartient d'abord à sa race, à son clan, à ce vieil idéal teinté de mysticisme qui franchit allègrement les âges et s'impose en toutes circonstances comme l'une des valeurs indiscutables du monde moderne.

Et cette fidélité têtue à une cause sans cesse menacée n'exclut en rien, semble-t-il, un patriotisme serviable à l'égard du pays d'adoption. Sous tous les régimes, les Juifs, il faut l'admettre, donnent partout l'exemple du travail et de l'obéissance aux lois civiles. Tant et si bien qu'il faut les accepter partout, malgré leur force envahissante et leur inquiétant désir de domination, comme des citoyens utiles, paisibles et sans histoire.

### ARGENT A PRETER



A votre service avec paiements échelonnés faciles à rembourser pour:

- ★ Achat de nouvelle voiture
- ★ Hypothèque immobilière
- ★ Transformations et réparations à votre maison
- ★ Prêt personnel
- ★ Autoneige
- ★ Articles mobiliers
- ★ Achat terrain

Les Investissements Economiques

Bureau 144 Notre-Dame, Ste-Marie, Bce  
M. RENE LANDRY - Tél.: 387-2640

### CARTES D'AFFAIRES

<p><b>Dominique Bolduc, M.H.B.</b> BIJOUTIER OPTICIEN D'ORDONNANCE Ste-Marie, Beauce Tél.: 387-5889</p>	<p><b>Dr Claude Gagné, M.D.</b> OPHTALMOLOGISTE LOCAL: DOMINIQUE BOLDUC Ste-Marie, Beauce Tél.: 387-5889</p>
<p><b>Philippe Vachon, M. Com. C.A.</b> COMPTABLE AGREE Ste-Marie, Beauce Tél.: 387-5817</p>	<p><b>Dr Jérôme Bégin o.d.</b> OPTOMETRISTE Heures de bureau (sur rendez-vous) Avant midi: 9 heures à midi Après-midi: 2 heures à 5 heures Soir: mardi, jeudi, vendredi, 7 hres à 9 hres EDIFICE CAISSE POPULAIRE Tél. Bur.: 397-6344 — Ville St-Joseph de Bce</p>
<p><b>Donald Carter</b> B.A., B.Sc., M.Sc. D.Sc. INGENIEUR CIVIL Tél.: Ste-Marie 387-3544 Ste-Foy: 656-0690</p>	<p><b>Louis-Clément Ferland, B.A.L.L.L.</b> AVOCAT &amp; PROCUREUR 150, rue Notre-Dame Tél.: 387-4628 Ville Ste-Marie de Beauce</p>
<p><b>Boulet, Morin, Lachance, Motard &amp; Robitaille</b> COMPTABLES AGREES 2406, Chemin des Quatre-Bourgeois Ste-Foy, Québec — Tél.: 681-0564</p>	<p><b>Denys Sylvain, B.A. L.L.L.</b> AVOCAT 240, Avenue du Collège Tél. Bureau: 387-2727 - Rés.: 387-3101 Ville Sainte-Marie de Beauce</p>
<p><b>Pierre Blouin</b> NOTAIRE 66, rue Notre-Dame (Edifice Laurentien) Tél.: 387-3575 Rés. Tél.: 387-3865 Ville Sainte-Marie de Beauce</p>	<p><b>Ruel, Roy, Moreau &amp; Associés</b> COMPTABLES AGREES QUEBEC, LEVIS Ville St-Georges, Bce Ville St-Joseph, Bce 286, 1ère Avenue 282 Avenue du Palais (418) 228-6676 (418) 397-5216 Réjean Moreau, C.A. André Latulippe, C.A. Armand Poulin, C.A. Guy Gilbert, C.A. André Thibaudou, C.A. Jean-Guy Jacques, C.A.</p>
<p><b>ARPENTEURS - GEOMETRES</b> <b>MICHEL BOLDUC, A.G.</b> ARPENTEUR-GEOMETRE 318, rue du Collège, Ste-Marie, Beauce De la Société DeBlois, Bolduc &amp; Jacques Arpenteurs-Géomètres</p>	

### SCOTT-JCT.

Joyeux anniversaire à Mme Alexandre Brochu:

Samedi le 28 octobre un groupe de parents se réunissaient à la demeure de Mme Alexandre Brochu de Scott pour lui offrir les meilleurs voeux de bonne fête.

Présents à cette joyeuse réunion: M. Mme Bernard Lemieux "gendre et fille", M. Mme André Bertrand (Huguette Rhéaume).

Les petits enfants de la jubilaire: M. Mme Denis Sylvain "Céline Lemieux", M. Mme Roger Lemieux (Hortense Gilbert), Mlle France Lemieux et M. Michel Giguère, Mlle Michèle Lemieux et Gaston Guay, M. Bruno Lemieux.

Les sept neveux Rhéaume et leur épouse: Laurendo (Jeanne Fournier), Alexandre (Marthe Ménard), Eugène (Gilberte Falardeau) Georges "Estelle Gosselin" Pierre "Alice Couture" Lucien, "Blandine Pelchat" Jean, "Madeleine Côté", M. et Mme Eddy Poulin "Germaine Rhéaume", M. Mme Philippe Hébert "Cécile Rhéaume", M. et Mme Reynald Landry "Huguette Rhéaume", M. Mme Gaétan Gosselin "Pierrette Poulin", M. Conrad Poulin, M. Mme Jean-Guy Nadeau "Monique Rhéaume", Mlle Cédulie Morin qui demeure avec sa soeur, prit part aussi à la joie générale.

Comme preuve tangible d'un profond attachement on lui présenta une magnifique gerbe de roses et une bourse bien garnie.

Un savoureux goûter avait été prévu par ces dames et des rafraîchissements pour la plus grande joie des Messieurs.

C'est avec émotion que l'héroïne de cette fête surprise remercia pour tant de générosité.

Puisse les souhaits de santé, bonheur et longue vie se réaliser pour la plus grande joie de tous.

AU HOCKEY:

### JAMBE FRACTUREE

Les amateurs de hockey et

la population de Saint-Elzéar offrent des voeux de prompt rétablissement à M. Gérard Marcoux hospitalisé à l'Hôtel-Dieu de Lévis, à la suite d'une blessure subie lors de la partie disputée à l'aréna de Ste-Marie le 2 novembre dernier.

### CONTREMAITRE, MAINTENANCE ELECTRIQUE et ELECTRONIQUE

VACHON INC., est à la recherche d'un contremaître en électricité pour son usine de Ste-Marie Beauce.

FONCTIONS:

Surveiller les travaux de maintenance, de réparation et d'installation de tout l'équipement électrique et électronique. Développer des systèmes de vérifications et de maintenance préventive. Diriger son personnel pour atteindre les objectifs de son secteur.

QUALIFICATIONS:

Posséder un diplôme d'un CEGEP ou d'un Institut de Technologie avec spécialisation en électricité. Posséder de trois (3) à cinq (5) ans d'expérience dans la maintenance d'équipement électrique et électronique industriel, de préférence à un poste de direction. Très bonne connaissance de l'anglais parlé et écrit.

Offrir ses services avant le 17 Novembre 72, en faisant passer un curriculum vitae complet à:

René Poirier,  
Département du Personnel,  
Vachon Inc.,  
C.P. 2000,  
Ste-Marie Beauce.



**Vachon inc.**  
STE-MARIE (BEAUCE) QUÉ.

ENCOURAGEZ NOS ANNONCEURS

**St-Joseph**

# L'aréna deviendra prochainement une réalité

La pose de la charpente métallique du futur aréna de St-Joseph est presque terminée et bientôt on commencera à fixer les tôles du toit et des murs.

L'objectif du comité de l'aréna, tel que l'a défini le président, M. le notaire Guy Mercier, est de fermer l'édifice pour l'hiver et d'y entreposer les matériaux qui risquent d'être détruits.

On s'attend à ce que les travaux se poursuivent progressivement à mesure que les fonds entreront.

Cet aréna sera le seul, dans la région, à être à proximité d'une école polyvalente. Une bonne partie des programmes d'éducation physique pourront y être donnés. Des pourparlers sont

en cours avec la commission scolaire régionale à ce sujet. L'aréna ne doit pas servir seulement au hockey, mais à plusieurs genres de compétitions sportives.

L'aréna de St-Joseph ne sera pas construit pour faire concurrence aux autres centres du même genre, mais pour établir entre les villes de la région une coopération nécessaire à la formation physique de notre jeunesse. La leçon, fournie par les rencontres russo-canadiennes doivent nous inciter à donner une meilleure éducation physique à la jeunesse.

Une souscription est en cours. Souhaitons qu'elle soit couronnée de succès.

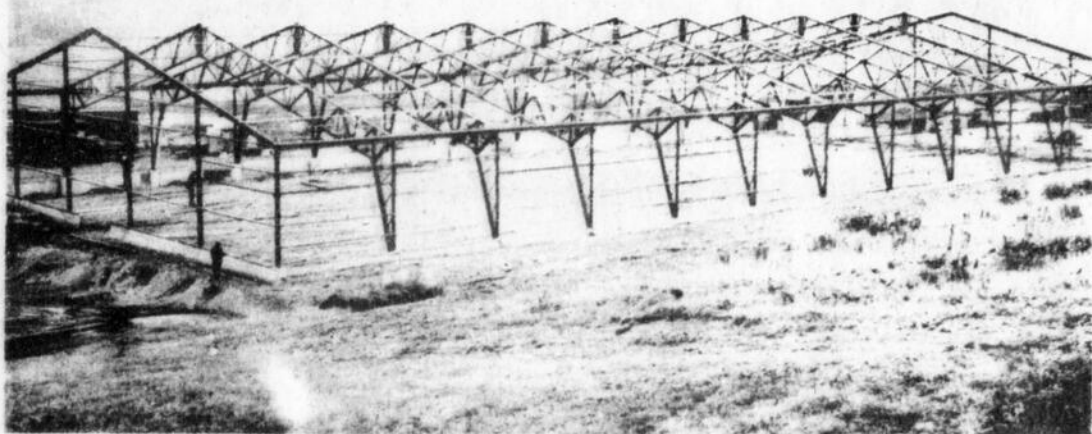

LA STRUCTURE METALLIQUE EST EN PLACE

## Mme James Young élue Regente des Filles d'Isabelle de Vallée

Les Filles d'Isabelle du Cercle Claire d'Assise 1020 de Vallée-Jonction, se sont réunies, mardi, soit le 31 octobre afin de former un nouveau conseil pour 72-73 avec une présence de 35 membres, Mme Camiré a souhaité la bienvenue et a procédé à l'installation des nouveaux membres. Les Filles d'Isabelle remercient très chaleureusement Sr Raymonde Drouin de son dévouement pendant 3 ans comme Régente et souhaitent la bienve-

ner à Sr Lauréanne Young élue régente et à tous les nouveaux membres.

La soirée s'est terminée par un succulent goûter préparé et servi par Sr Denise Labbé.

Le nouveau conseil se compose comme suit: aumônier, M. l'abbé Georges-Henri Guay; Régente: Lauréanne Young; ex-régente: Raymonde Drouin; vice-régente: Irène Nadeau; sec.-archiviste: Gisèle Carrier, sec.-financier: Simone Côté; sec.-

trésorière: Olivette Cloutier; 1er syndic: Jeanne d'Arc Cliche; 2ème Syndic: Colette Fontaine; 3ème Syndic: Félixina Fontaine; monitrice: Germaine Jacques; gardienne: Denise Perreault; chancelière: Jeanne d'Arc Giguère, rédactrice: Aline Doyon; 1er guide: Micheline Giguère; 2ème Guide: Gaétane Turcotte; garde intérieure: Rachelle Lessard; garde extérieure: Sergine Colgan, porte bannière: Gisèle Maheu; organisatrice: Margot Gagné.

## Gigantesque Bingo

Et bien oui, encore une fois cette année le club d'hockey de Vallée organise un BINGO MONSTRE pour toute la population de Vallée et des environs.

Comme vous le savez l'an dernier, le bingo qui a été organisé pour le club d'hockey de Vallée a remporté un succès sans précédent. Tout le monde se souvient des nombreux prix qui fu-

rent distribués durant cette soirée.

Donc si on veut répéter cet exploit, il faut avoir la collaboration de tous et de chacun.

Ce "bingo" aura lieu samedi le 2 décembre à 8:00 heures à la salle de l'Externat.

S'il y a des personnes qui sont intéressés à aider le club d'hockey pour la réussite de ce bingo, veuillez envoyer vos cadeaux à Léonard Labbé, 253-5369 - Gervais Drouin, 253-6172. La réussite dépend de vous!

Bienvenue à notre Régente et à chacune, nous vous attendons nombreuses aux prochaines assemblées.

# ART. LABBE INC.

tel: 253-5451

Vallée-Jct.

PRESQUE NEUVES  
NOS

VOITURES  
D'OCCASION

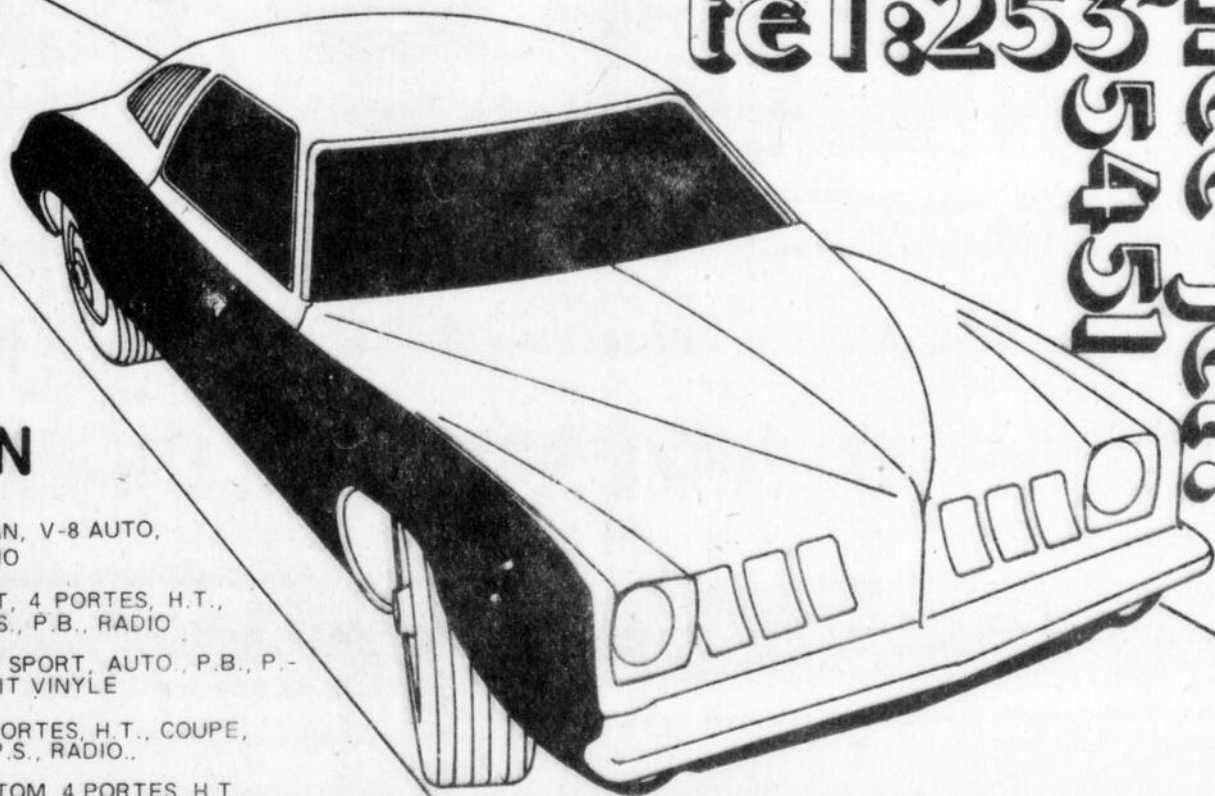

- 71 PONTIAC 7-37 4 PORTES, SEDAN, V-8 AUTO, P.S., P.B., RADIO
- 71 PONTIAC LE MANS SPORT, 4 PORTES, H.T., V-8, AUTO, P.S., P.B., RADIO
- 71 FORD LTD, 2 PORTES SPORT, AUTO, P.B., P.D.B., RADIO, TOIT VINYLE
- 71 PLYMOUTH SATELLITE, 2 PORTES, H.T., COUPE, 8 CYL. AUTO, P.S., RADIO.
- 70 BUICK LE SABRE, CUSTOM, 4 PORTES, H.T., AUTO, P.S., P.B., RADIO, VITRES ELECTRIQUES, TOIT VINYLE.
- 70 CHEVROLET BELAIR, 4 PORTES, SEDAN, 8 CYL., AUTO, P.B., P.S. RADIO.
- 69 CHEVROLET STATION-WAGON, KINGSWOOD, 4 PORTES, 2 SIEGES, V-8 AUTO, P.B., P.S., RADIO, PORTE BAGAGES
- 69 BUICK LE SABRE CUSTOM, 2 PORTES, H.T., AUTO, P.S., P.D.B., RADIO, VITRES ET SIEGES ELECTRIQUES, TOIT VINYLE, AIR CLIMATISEUR.
- 69 CHRYSLER NEWPORT, 2 PORTES, H.T., AUTO, P.B., P.S., RADIO
- 69 OLDSMOBILE TORONADO, 2 PORTES, GRAND SPORT, AUTO, P.D.B., RADIO, VITRES ET SIEGES ELECTRIQUES, TOIT VINYLE, AIR CLIMATISE.

- 69 CHEVROLET BISCAYNE, 4 PORTES, SEDAN, 8 CYL. AUTO, P.B., P.S., RADIO.
- 69 OLDSMOBILE DELTA 88, CUSTOM, 4 PORTES, H.T., AUTO, P.D.B., RADIO.
- 68 OLDSMOBILE 98, CUSTOM, 2 PORTES, H.T., AUTO, P.S., P.D.B., RADIO, VITRES ET SIEGES ELECT., T.V.
- 68 PONTIAC BONNEVILLE, DECAPOTABLE, SIEGES BAQUETS, AUTO, P.S., P.D.B., RADIO, VITRES ET SIEGES ELECTRIQUES.
- 68 BUICK WILDCAT CUSTOM, 4 PORTES, SEDAN, AUTO, P.S., P.B., RADIO.

**A LOUER**

Local commercial ou résidentiel.

Situé rue Notre-Dame, voisin de Handy Andy.

S'adresser à:

**HANDY ANDY**

Ste-Marie, Beauce

ou téléphonez à **387-6641**

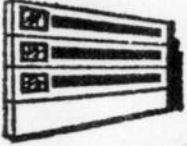

**Les Portes de Garage Unik Inc.**

Manufacturier de Portes de Garage  
OPÉRATEURS ÉLECTRIQUES  
VENTE - INSTALLATION

Rep.: Robert Gilbert      7949 LEONARD DE VINCI  
397-6787                      Quartier St-Michel, Mt, P.Q.

**COURS DE GUITARE**  
**COURS D'ORGUE**

TOUS LES SAMEDIS

**AU ROYAUME MUSICAL**

Pour information:

**Tél.: 387-5064**

28 jno

BEAUCE antirouille auto - camion

**Ziebart**

**GARANTIE ECRITE 10 ANS**



La rouille attaque les voitures par l'intérieur... mais ZIEBART l'y attend.

**Victor Jacob**                      rue du Pont  
**Vallée-Jonction**                Tél. 253-5598

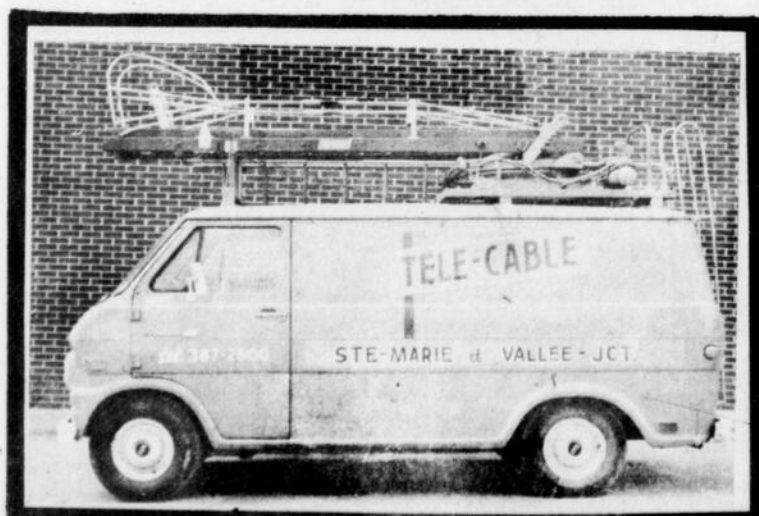

# L'ELECTION DANS LA BEAUCE

## RESULTATS DETAILLÉS

	Busque	Caron	Gosselin	Rodrigue	Bull. nuls		Busque	Caron	Gosselin	Rodrigue	Bull. nuls
<b>SAINT-ROBERT</b>											
Poll						35 a-j	36	43	2	30	0
1	26	36	2	93	4	35 l-z	52	39	1	57	2
2	23	33	0	45	1	Total	154	170	6	128	3
	49	69	2	138	5	Gr. tot. St-Z.	222	284	7	332	16
<b>SAINT-GEDEON</b>						<b>ST-COME DE KENNEBEC</b>					
3 et 4	6	33	0	62	3	36	37	41	3	95	16
5	13	10	0	64	2	37	3	8	0	3	3
6	8	3	1	29	1	38	12	28	1	39	7
7	5	5	0	15	5	39	13	33	2	62	13
						40	12	31	1	41	6
Total	32	60	1	170	11	Total	77	141	7	240	45
<b>VILLAGE ST-GEDEON</b>						<b>VILLAGE LINIERE</b>					
8	35	65	4	90	7	41	19	41	0	74	14
9 a-l	23	55	1	76	4	42	14	22	1	68	7
9 m-z	23	46	3	75	5	43	29	58	0	85	5
9 A	6	12	1	14	3	44	22	28	1	50	10
Total	87	178	9	255	19	Total	84	149	2	286	36
Gr. tot. St-G.	119	238	10	425	30	Gr. tot. St-C.	161	290	9	526	81
<b>ST-HILAIRE DE DORSET</b>						<b>SAINT-AURELIE</b>					
10	10	30	1	38		45	15	68	6	68	9
<b>SAINT-MARTIN</b>						<b>SAINT-PROSPER</b>					
11	87	52	29	2	17	48	26	68	8	77	0
12	19	22	6	39	6	49	14	26	2	41	12
13	42	47	6	63	8	50	9	43	1	63	1
14	38	35	1	65	6	51	19	51	1	84	8
15	26	16	0	23	2	52	14	33	1	77	5
16	15	18	1	21	6	53	3	12	1	42	4
17	44	43	0	63	4	54	18	32	0	40	10
18	22	49	2	46	13	55	23	59	4	64	0
19	13	12	2	44	69	56	18	63	1	57	7
Total	306	298	43	366	131	57	18	25	2	53	1
<b>SAINT-RENE</b>						<b>SAINT-PHILIBERT</b>					
20	20	138	3	47	2	59	22	66	0	70	12
<b>SAINT-THEOPHILE</b>						<b>SAINT-GEORGES EST</b>					
21	11	17	0	13	3	60	17	25	0	26	2
22	4	6	0	36	0	61	11	25	2	23	0
23	15	18	0	19	4	62	5	27	0	32	7
24	5	21	0	23	1	63	26	30	0	65	1
Total	35	62	0	91	8	64	25	48	2	90	8
<b>VILLAGE ST-THEOPHILE</b>						<b>VILLE SAINT-GEORGES</b>					
25	18	24	1	66	9	66	28	60	0	57	8
26	10	35	0	52	12	66a	31	39	5	26	10
Total	28	59	1	118	21	67	23	37	1	51	7
Gr. Tot. St-Th.	52	121	1	209	29	68	47	101	3	80	5
<b>SAINT-ZACHARIE</b>						<b>VILLAGE ST-ZACHARIE</b>					
27	12	17	0	34	0	34 a-j	30	45	1	38	1
29	10	35	1	52	12	34 l-z	36	43	2	3	0
30	12	6	0	16	0	Total	68	114	1	204	13
31	6	3	0	25	0	<b>SAINT-ROBERT</b>					
32	3	15	0	16	0	<b>SAINT-GEDEON</b>					
33	6	13	0	17	0	<b>ST-COME DE KENNEBEC</b>					
Total	68	114	1	204	13	<b>VILLAGE LINIERE</b>					
<b>VILLAGE ST-ZACHARIE</b>						<b>SAINT-AURELIE</b>					
34 a-j	30	45	1	38	1	<b>SAINT-PROSPER</b>					
34 l-z	36	43	2	3	0	<b>SAINT-PHILIBERT</b>					
Total	68	114	1	204	13	<b>SAINT-GEORGES EST</b>					
<b>VILLAGE ST-ZACHARIE</b>						<b>VILLE SAINT-GEORGES</b>					
34 a-j	30	45	1	38	1	<b>SAINT-ROBERT</b>					
34 l-z	36	43	2	3	0	<b>SAINT-GEDEON</b>					
Total	68	114	1	204	13	<b>ST-COME DE KENNEBEC</b>					
<b>VILLAGE ST-ZACHARIE</b>						<b>VILLAGE LINIERE</b>					
34 a-j	30	45	1	38	1	<b>SAINT-AURELIE</b>					
34 l-z	36	43	2	3	0	<b>SAINT-PROSPER</b>					
Total	68	114	1	204	13	<b>SAINT-PHILIBERT</b>					
<b>VILLAGE ST-ZACHARIE</b>						<b>SAINT-GEORGES EST</b>					
34 a-j	30	45	1	38	1	<b>VILLE SAINT-GEORGES</b>					
34 l-z	36	43	2	3	0	<b>SAINT-ROBERT</b>					
Total	68	114	1	204	13	<b>SAINT-GEDEON</b>					
<b>VILLAGE ST-ZACHARIE</b>						<b>ST-COME DE KENNEBEC</b>					
34 a-j	30	45	1	38	1	<b>VILLAGE LINIERE</b>					
34 l-z	36	43	2	3	0	<b>SAINT-AURELIE</b>					
Total	68	114	1	204	13	<b>SAINT-PROSPER</b>					
<b>VILLAGE ST-ZACHARIE</b>						<b>SAINT-PHILIBERT</b>					
34 a-j	30	45	1	38	1	<b>SAINT-GEORGES EST</b>					
34 l-z	36	43	2	3	0	<b>VILLE SAINT-GEORGES</b>					
Total	68	114	1	204	13	<b>SAINT-ROBERT</b>					

(Suite à la page 20)

*Il n'en coûte que \$4. pour s'abonner à notre journal.*

**VEUILLEZ ADRESSER LE GUIDE POUR UN AN À**

• Découpez et adressez à :  
**Le Guide Inc., C.P. 100,  
Ste-Marie, Beauce.**

Paiement inclus.

Paiement sur facture.

C'est un renouvellement.

C'est un abonnement-cadeau au destinataire dont les noms et adresse apparaissent ci-dessous, suivis de mes propres noms et adresse.

Nom \_\_\_\_\_

Adresse \_\_\_\_\_

Ville \_\_\_\_\_

(vos noms et adresse s'il s'agit d'un abonnement-cadeau)

SAMEDI 4 NOVEMBRE:

**Le GULF Ste-Marie et le Sainte-Hénédine remportent des victoires importantes**

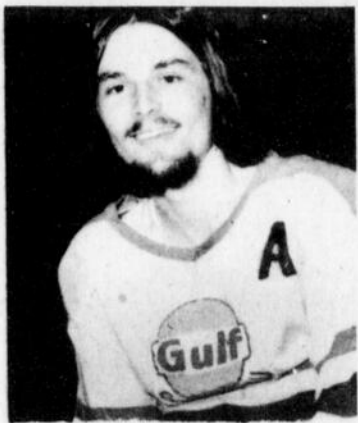

★ FRANÇOIS BILODEAU il participe à 3 buts



★ RENAUD DUBREUIL but vainqueur

Une performance de deux buts de Mario Bilodeau a permis aux hommes de l'instructeur Charles Talbot du Gulf Sainte-Marie de vaincre le St-Sylvestre au compte de 4-2 et pour sa part le Sainte-Hénédine a remporté son premier gain de la saison par suite d'une victoire au compte de 4-2 sur le Scott Auto.

Ce programme double de la ligue BDL Laurentide a été disputé samedi soir dernier, à l'aréna de Sainte-Marie de Beauce, devant la plus faible assistance de la saison soit 247 personnes.

**Sainte-Hénédine:**

Cette équipe qui jusqu'ici n'avait pas été chanceuse, a réussi un gain au compte de 4-2 sur le Scott Auto et les compteurs pour le Sainte-Hénédine ont été Marcel Nadeau, Raymond Gagnon, Renald Dubreuil et Jacques Labrecque.

Par ailleurs, les buts du Scott Auto ont été comptés par Gaston Audet et Nelson

Caron. Pour cette rencontre le Scott Auto alignait deux nouveaux joueurs en Gaston Audet et Jean-Marie Ruel, de Sainte-Claire.

**Gulf Sainte-Marie:**

Une magnifique performance du jeune gardien de but Léandre Asselin et 2 buts de Mario Bilodeau ont permis au Gulf Sainte-Marie de remporter un gain au compte de 4-2 sur le Saint-Sylvestre. Le pointage des vainqueurs a été complété par Paulin Faucher et Yvon Savoie; puis les buts du Saint-Sylvestre ont été réussis par Gaston St-Hilaire et Gaston Létourneau.

professeur à Québec, M. Mme Jules Morin (Marie-Paule Laflamme) de Ste-Hénédine, M. Mme Paul Roy (Françoise Morin) de Ste-Marie, M. Mme Henri Louis Turmel (Pauline Morin) de Québec, M. Mme Claude Morin (Marianne Moore) de Ste-Marguerite, M. Mme Léon Morin (Cécile Boutin) de Ste-Marie, M. Mme Pierre Morin (Huguette Moore) de Québec, M. Mme Lionel Morin (Gaétane Breton) de Québec.

Ses beaux-frères et belles-sœurs, Mme Maurice Morin de Montréal, M. Mme Alfredo Savoie de Ste-Marie, M. Jean-Charles Ferland de Ste-Marie, M. Mme Antonio Bilodeau de Ste-Marie, M. Mme Aimé Lacroix de Ste-Marie.

Ainsi que plusieurs petits enfants, neveux et nièces. Nos sincères condoléances.

**Décès de M. Léopold Morin de Ste-Hénédine**

Le 9 octobre au Sanatorium Bégin du Lac Etchemin à l'âge de 76 ans est décédé M. Léopold Morin de Ste-Hénédine.

Il laisse dans le deuil son épouse, née Hélène Lacroix. Ses enfants: Charles Morin

ENCOURAGEZ NOS ANNONCEURS

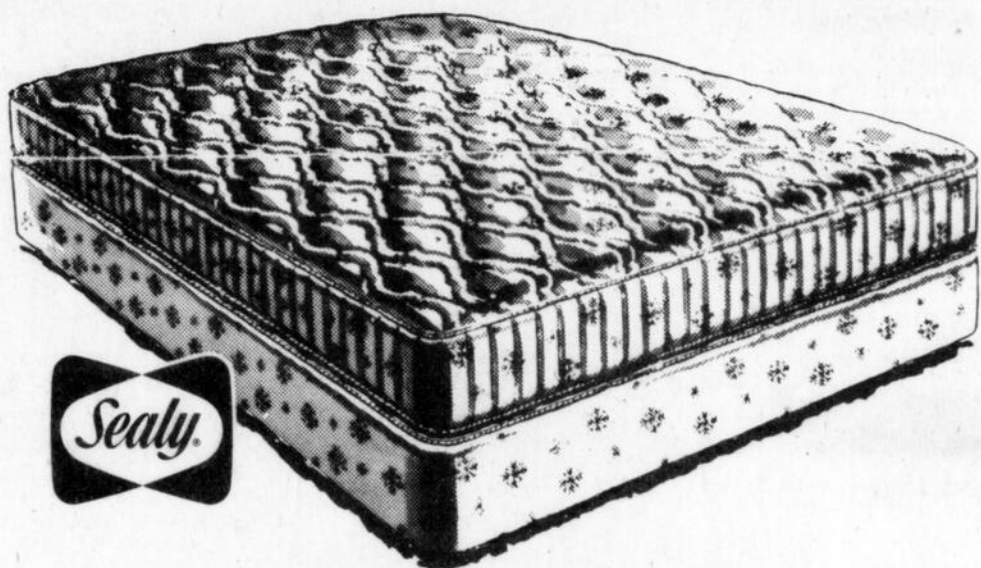

**Répétition d'une vente record**

Des milliers ont été vendus lorsqu'offert une première fois. Nous répétons cette offre.

**Delta \$59<sup>95</sup>** chaque morceau —

Cette offre est faite par les fabricants du célèbre Posturepedic". Ce matelas est construit par les mêmes artisans qualifiés, alors vous êtes assurés de sa bonne confection. Luxueusement piqué sur du sealyfoam. Des ressorts Dura-Flex extra fermes plus la base Dura-Guard pour plus de fermeté, jamais offerts en ensemble à ce prix.

**POSTUREPEDIC DE SEALY**

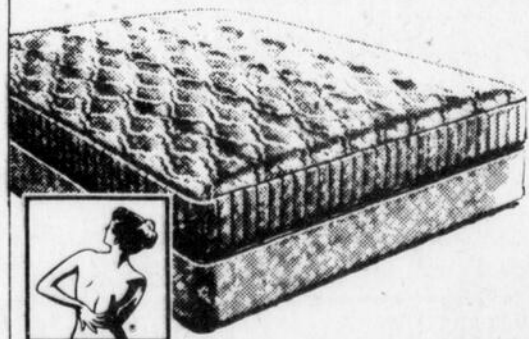

Un support unique pour votre dos. Conçu en coopération avec d'éminents chirurgiens orthopédistes pour vous donner un support ferme et confortable. Pas de mal de dos matinal, causé par un matelas trop mou. S'éveiller sur un Posturepedic® est une toute nouvelle expérience.

Format "Reine" 60 x 80 Ens. 2 mcx \$279.95  
Format "Roi" 76 x 80 Ens. 3 mcx \$399.95

**Bernard Fecteau \$9995**  
Chaque morceau  
Format lits jumeaux

Meubles — Accessoires électriques — Cadeaux

STE-MARIE, BEAUCE

TEL.: 387-2674 26 o. - 16 n.

**Boutique des Jeunes**



Enrg.  
BOULEVARD VACHON  
STE-MARIE, BEAUCE

Linge d'enfants  
Spécialité: 7 à 16  
8 à 14X Teen

Tél.: 387-3033



NE CHERCHEZ PLUS

ILS SONT LA LES PNEUS FINA

NOUS AVONS LES PNEUS AVEC SEMELLE LA PLUS EPAISSE SUR LE MARCHE. ET LES PRIX, VENEZ LES COMPARER.

AVEC FINA ON NE SE TROMPE PAS.

Ca mord avec les pneus muscles

FINA pour l'hiver

**SCOTT AUTOMOBILE INC.**

Scott-Jonction,

Tél.: 387-2822

Huile à chauffage  
Gazoline et Diésel  
Huile à moteur

Station d'essence  
**GOLDEN EAGLE**  
MOTONEIGES

**BOA-SKI et CHAPARRAL**

Vente - Service - Pièces

**GEORGES-H. ROY, 740 Blvd. Vachon**

Ville Ste-Marie, Beauce - Tél.: 387-2669

# L'AGE D'OR

Grande partie de cartes à Ste-Marie de Beauce, vendredi le 10 novembre à 8 heures au Centre Récréatif dans la salle du bas.

Cette soirée est organisée au profit de l'Age d'Or.

Invitation spéciale est faite à tous les gens de Ste-Marie et aux paroisses environnantes. Nombreux prix à gagner et prix de présence.

S.V.P. apportez vos jeux de cartes.

La Direction

\*\*\*\*\*

"BEAUCE-DORCHESTER LABATT":

## Le Manoir Chaudière de Saint-Georges l'emporte 6-4 sur le Sainte-Marie Inc.



★ MARTIAL CLOUTIER  
2 buts

Le vétéran Jean Michaud a réussi le tour du chapeau pour conduire le Manoir Chaudière de Saint-Georges à un gain de 6-4 sur le Sainte-Marie Inc dans une rencontre qui fut très appréciée par les spectateurs présents à cette rencontre.

Cette rencontre a été disputée vendredi soir dernier, à l'aréna de Sainte-Marie de Beauce, devant une assistance

de 914 spectateurs ce qui constitue la meilleure assistance de la saison pour une joute régulière du circuit.

**Le sommaire:**

Dès le début de la rencontre, le Sainte-Marie a pris une avance de trois buts par l'entremise de Jean-Pierre Cliche, Julien Nadeau et Martial Cloutier sur des assistances de Yvon Mercier, Rémi Faucher, Jean-Pierre Cliche et Denis Patoine.

Avant que prenne fin le premier engagement, le Manoir Chaudière avait réussi à égaliser le compte sur des buts de Jean Guay, Laurent Beaudoin, et Jean Michaud.

Au second engagement le Manoir Chaudière a porté le compte 6-3 et s'est particulièrement signalé le centre

Jean Michaud avec 2 buts et l'autre compteur a été Denis Houle.

On se doit de souligner le magnifique travail de Jean Guay qui a participé aux six buts de l'équipe gagnante. C'est le même Jean Guay qui cet automne a participé au camp d'entraînement des Nordiques de Québec.

A la dernière période Martial Cloutier a complété le pointage du Sainte-Marie et les hommes de l'instructeur Adjudor Côté ont tout fait pour égaliser le compte mais sans succès malgré qu'on a lancé à 13 reprises sur les buts de Caron.

L'une des étoiles de la rencontre a été sans contredit le gardien de but Rosaire Sylvain, du Ste-Marie, qui a fait face à 59 lancers de la part des joueurs du Manoir Chaudière de Saint-Georges.

L'officiel de la rencontre a été Michel Chartray, de la Q-AHA de Québec et il n'a distribué que 9 punitions mineures et une majeure.

### Georgette Jobin

Esthéticienne-visagiste  
Consultations et traitements  
sur rendez-vous

Edifice du Centre Médical  
Tél. Salon 387-5269  
Résidence : 387-2877 A.M.

# EPARGNEZ

## 3 Mois GRATUIT

Des gallons... des gallons...  
des gallons d'eau chaude!  
Avec un chauffe-eau  
Gulf Econojet.

(3 fois plus rapide que le gaz — 5 fois plus rapide que l'électricité\*)

LE CENTRE DE CONFORT AU FOYER VOUS OFFRE LE CHAUFFE-EAU EN LOCATION "GRATUIT" POUR LES 3 PREMIERS MOIS, SOIT UNE VALEUR DE:

**\$11.31**

Cette offre est valable du 1er oct. au 30 déc. 1972

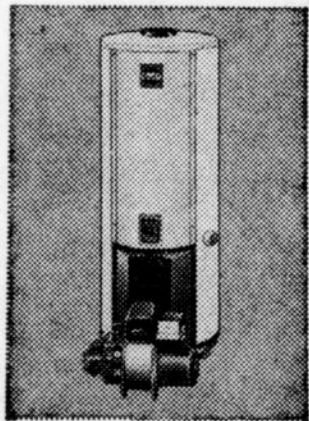

CONFORT au FOYER

N'importe quand. Il est trois fois plus rapide que les chauffe-eau au gaz, cinq fois plus rapide que les chauffe-eau à l'électricité!

Et il utilise moins de combustible que les autres chauffe-eau à l'huile.

(\*Statistiques basées sur les chauffe-eau au gaz et à l'électricité vendus pour usage domestique courant.)

Vous le louez pour seulement  
**\$3.49** plus la taxe provinciale  
par mois

Pour des gallons, des gallons et des gallons d'eau chaude, appelez-nous.

# Germain Bonneville

SAINTE-MARIE, Beauce

TEL.: 387-2763



Quelques caractéristiques qui ont fait de la Ariens Sno-thro la souffleuse la plus vendue au Québec.

Un moteur puissant éprouvé en hiver qui vous servira pendant des années

4, 5, 6, 7 et 8 c. v.

4 vitesses avant; neutre, arrière

Système à deux phases

Différentiel réglable

Très grande efficacité du godet grâce à un embrayage à pignon hélicoïdal ayant un rapport de 1 à 10.

Bouche d'évacuation pivotante (240°)

Déblaise de 20" à 32" d'une seule passe

**Ariens**

ou rien

En montre chez :

Voyez tous les modèles chez :

## ERNEST PATOINE

SCOTT-JONCTION, Dorch. Tél.: 387-5574

### VENTE des produits...

- \* Motorola Quazar
- \* Zenith
- \* Electrohome
- \* Lloyd's

Réparation et

Service d'antennes pour Vallée et la région



### FILLES OU FEMMES DEMANDEES

Pour vente de produits de beauté, dans Ste-Marie et la région. Très bonnes conditions. Pas de porte en porte.

S'adresser à :

**LIONEL MARCOUX**

Frais virés au no.: 335-9259

Thetford-Mines  
2-16 n

QUEBEC-TELEPHONE

# AS-TU DEUX MINUTES

(Nouvelles concernant  
les Marianistes de  
St-Anselme  
et leurs amis)

Je regardais, la semaine dernière, tous les numéros de notre "Revue du Postulat Marianiste". Vous vous en souvenez bien: "Le Chevalier de Notre-Dame". Il a été imprimé pour la première fois au mois d'octobre 1954. C'est le Père François Jacq qui en faisait la présentation dans la préface: "Le mois du Rosaire de l'année mariale s'ouvre pour nous sur la réalisation d'un rêve longtemps caressé: posséder notre revue du Postulat. Elle portera à tous ceux qui s'intéressent à notre oeuvre quelques échos de notre vie quotidienne."

J'ai feuilleté ce premier numéro et j'ai relu certains articles qui pourront à l'occasion revenir dans cette rubrique.

A la dernière page, je relève qu'un missionnaire était venu parler aux gens de l'Institut. Il s'agissait de l'abbé Petit envoyé par le délégué apostolique pour l'Afrique française.

Interrogés sur ce qui les avait frappés au cours de la conférence, des élèves de syntaxe avaient formulé quelques observations. Entre autres, celle-ci de Ronald Boutin: "Les noirs d'Afrique veulent s'instruire à tout prix. En étude ils n'ont pas besoin de surveillant, car ils savent que ce n'est pas le temps de parler ni de s'amuser" (Bien oui, Clermont, c'est papa qui a écrit cela).

Qu'est devenu Roland? Après avoir quitté St-Anselme il a continué à travailler quelque temps sur la ferme paternelle. Plus tard, il s'est exilé quelque peu pour besogner dans une épicerie à Montréal.

La proximité de sa parenté l'appelant et aussi la jeune fille de son coeur, il est revenu près de son lieu natal. Après son mariage, il s'est installé à St-Lambert où il avait fait l'acquisition d'une ferme. Pendant quelque temps il a conduit un bull-dozer. Ce travail cependant étant dommageable pour sa santé il a dû abandonner. Il travaille maintenant sur la construction. Il vient d'acquiescer une maison à Ste-Hénédine où il demeurera désormais. Trois garçons font sa fierté et assurent la continuité.

O O O O  
Le Père Robert Ouellette, connu par les plus anciens, a passé peu de temps à St-Anselme. Cependant il a laissé une marque passablement durable chez les sportifs du temps. Il était en effet d'une habileté hors pair au hockey et au baseball.

Il est allé, par la suite, enseigner à St-Boniface (Manitoba); puis il a fait un bref séjour en Côte d'Ivoire où les Marianistes Canadiens travaillent depuis quelques années. De nouveau il est revenu à St-Boniface comme Directeur de la Communauté, pour ensuite retourner en Afrique, cette fois au Kenya, où il séjourne présentement.

## LIGUE MIDGET:

### Ouverture de la ligue midget de l'Aréna Ste-Marie, samedi le 11 novembre prochain

Le travail fait par M. Rock Poulin depuis septembre dernier, a permis l'organisation d'un circuit régional de hockey midget à l'Aréna de Sainte-Marie de Beauce, et l'ouverture de ce circuit se fera samedi le 11 novembre prochain, à 10 h. 30 a.m.

Cinq équipes font partie de ce circuit soit: le Sainte-Marie Baron, le Sainte-Marie Richelieu, le Saint-Joseph et Frampton; le Saint-Patrice, St-Bernard et St-Sylvestre; puis le St-Isidore, Ste-Hénédine et St-Lambert.

Avec un tel circuit on est assuré à l'avance que la saison s'annonce des plus intéressantes et chaque équipe

jouera une cédule de 16 rencontres.

La cédule des rencontres pour la fin de semaine sera la suivante:

**Samedi 11 novembre:**  
10 h. 30 a.m.: Sainte-Marie Baron vs St-Joseph et Frampton.

6 hres p.m.: Sainte-Marie Richelieu vs St-Isidore.

**Dimanche 12 novembre:**  
12 h. 15 p.m.: Saint-Patrice, St-Bernard et St-Sylvestre vs Ste-Marie Baron.

On invite le public de Ste-Marie à ne pas manquer ces rencontres afin d'encourager ces jeunes joueurs de hockey.



Hector Lachance, de Sainte-Marie, nouveau venu au sein des Quarts de Siècle, reçoit les félicitations de Jean-Marc Tremblay ainsi qu'une montre souvenir.

\*\*\*\*\*  
\* **ZIGS-ZAGS** \*  
\* Rédigé en collaboration \*  
\*\*\*\*\*

Les jours seront plus courts... et les nuits plus longues.

La grande consolation, c'est que les jours recommenceront à allonger avec le 21 décembre.

menceront à allonger avec le 21 décembre.

Les élections passées, chacun se remet au boulot, en songeant que le Canada s'est

prononcé...

On verra maintenant si les promesses électorales n'étaient que des promesses en l'air...

## Il n'est pas dans la lune...

Ce technicien de l'Hydro-Québec a revêtu ce costume pour réparer une ligne à haute tension sans que vous soyez privés d'électricité.

L'Hydro-Québec utilise des techniques éprouvées et en développe aussi de nouvelles, afin de vous assurer un service efficace et continu. Nos techniciens se servent de costumes et d'outils spéciaux appelés "instruments vivitechniques", permettant de travailler sur une ligne électrique sous tension. La plupart des vérifications et réparations nécessaires sont maintenant faites sans interruption du service même sur des lignes de 735 000 volts. Bien entendu, nos techniciens suivent des règles de sécurité très sévères, afin d'éviter les accidents. Malgré leur costume bizarre, ils ne sont jamais dans la lune. L'Hydro-Québec ne néglige rien pour vous assurer un service efficace, propre et sans interruption.

**ENCOURAGEZ  
NOS ANNONCEURS**

interloto		Case postale 908, Place d'Armes, Montréal 126, Qué. Tél. 873-5350-53		TIRAGE DU 3 NOVEMBRE		982,182 BILLETTS VENDUS		
				2,925 GAGNANTS		\$671,000. EN PRIX		
LE PREMIER NUMÉRO COMPLET	3 6 4 3 6 8 1	GAGNE \$125,000.	Le deuxième numéro complet	3 7 1 3 0 0 6	gagne \$50,000.	Le troisième numéro complet	4 5 1 8 1 2 2	gagne \$25,000.
9 BILLETTS SE TERMINANT PAR	4 3 6 8 1	GAGNENT \$5,000.	9 billets se terminant par	1 3 0 0 6	gagnent \$500.	8 billets se terminant par	1 8 1 2 2	gagnent \$500.
91 BILLETTS SE TERMINANT PAR	3 6 8 1	GAGNENT \$1,000.	89 billets se terminant par	3 0 0 6	gagnent \$100.	92 billets se terminant par	8 1 2 2	gagnent \$100.
886 BILLETTS SE TERMINANT PAR	6 8 1	GAGNENT \$250.	845 billets se terminant par	0 0 6	gagnent \$50.	893 billets se terminant par	1 2 2	gagnent \$50.

## A l'Aréna de Ste-Marie l'on s'amuse bien...

Dans le but de renseigner la population de Sainte-Marie et des municipalités environnantes on vous communique la cédule des prochaines activités qui se dérouleront à l'aréna de Sainte-Marie de Beauce, pour la période de jeudi 9 novembre au mercredi le 15 novembre prochain.



### Le Club Kiwanis

rend hommage aux

Joueurs de Hockey ligue B.D.L.

par une soirée bavaroise

samedi le 11 novembre 1972 à 8.30 hres p.m.

à la salle Danube Bleu Ste-Marie Bce

Orchestres bavaroise et moderne au programme

Admission: \$2.50 par personne

(à l'entrée, nous vous remettrons une bière et un "bock" gratuitement)

Trophées et plaques seront remis aux joueurs

bre prochain.

**Jeudi 9 novembre:**

2 h. à 3 hres p.m.: Patinage pour les jeunes enfants et les parents.

3 h. 30 à 4 h. 30 p.m.: Mosquito

4 h. 30 à 5 h. 30 p.m.: pee wee

5.45 h. à 6.45 h. Midget Etoile

7 h. 30 à 9 h. 30 p.m.: Ligue BDL le Scott Auto vs Saint-Frédéric

9 h. 30 à 11 h. 30 p.m.: BDL le Saint-Patrice vs Tex-El de St-Elzéar.

**Vendredi 10 novembre:**

3 h. 30 à 4 h. 30 p.m.: Mosquito

4 h. 30 à 5 h. 30 p.m. Bantam

5 h. 45 à 6 h. 45 p.m.: pee wee Etoile "Lions".

7 h. à 8 hres p.m.: Gulf Ste-Marie

9 h. 15 à 11 h. 45 p.m.: Ligue Beauce-Dorchester Labatt, le Lac-Rtchemin vs Sainte-Marie Inc.

Minuit à 1 h. 30 a.m.: Groupe de Saint-Narcisse

1 h. 45 à 2 h. 45 a.m.: Groupe de Saint-Bernard

**Samedi 11 novembre:**

8 h. à 9 hres a.m. pee wee

9 h. 15 à 10 h. 15 a.m.: Bantam

10 h. 30 à 11 h. 30 a.m.: Midget

11 h. 45 à 12 h. 45 p.m. Equipe de hockey féminine

1 h. à 2 h. p.m.: Patinage pour les enfants

2 h. 30 à 3 h. 30 p.m.: Joute Ste-Marie "Lions"

3 h. 45 à 5 h. 45 p.m.: Ecole de patinage

6 h. à 7 hres p.m.: Joute de la ligue Midget

7 h. 30 à 9 h. 30 p.m.: BDL le Saint-Patrice vs Saint-Bernard

9 h. 30 à 11 h. 30 p.m.: BDL le Saint-Isidore vs Vallée-Jct.

**Dimanche 12 novembre:**

7 h. 30 à 8 h. 30 a.m. Bantam Etoile

9 h. à 10 h. 30 a.m.: Vieux Poêle "Dow" GEM Labonté vs Excelsior

10 h. 30 à midi: Vieux Poêle "Dow" le Vachon Inc., vs Chassé Inc.

12 h. 15 à 1 h. 15 p.m.: Joute de la ligue Midget

1 h. 30 à 3 h. 30 p.m.: BDL le Sainte-Marguerite vs Saint-Frédéric

3 h. 30 à 5 h. 30 p.m.: BDL le Saint-Bernard vs Saint-Patrice.

6 h. à 7 hres p.m.: Hockey mineur

7 h. 30 à 9 h. 30 p.m.: BDL le Saint-Sylvestre vs Saint-Elzéar

9 h. 30 à 11 h. 30 p.m.: BDL Sainte-Hénédiène vs Saint-Isidore.

**Lundi 13 octobre:**

3 h. 30 à 4 h. 30 p.m.: Mosquito

4 h. 30 à 5 h. 30 p.m.: pee wee

5 h. 30 à 6 h. 30 p.m.: Bantam

6 h. 45 à 7 h. 45 p.m.: Le groupe de Andréa Latulippe

8 h. à 9 h. 30 p.m.: Patinage pour les adultes.

9 h. 45 à 11 h. 45 p.m.: Ligue Chaudière-Lévis.

**Mardi 14 novembre:**

2 h. à 3 hres p.m.: Patinage pour les jeunes enfants et les parents

3 h. 30 à 4 h. 30 p.m.: Mosquito

4 h. 30 à 5 h. 30 p.m.: pee wee

5 h. 45 à 6 h. 45 p.m.: Bantam

7 h. à 8 hres p.m.: Saint-Isidore

8 h. 15 à 9 h. 15 p.m.: Scott Auto

9 h. 30 à 10 h. 30 p.m.: Saint-Patrice de Beauvillage

10 h. 45 à 11 h. 45 p.m.: Ste-Hénédiène

**Mercredi 15 novembre:**

3 h. 30 à 4 h. 30 p.m.: Patinage pour les enfants

4 h. 45 à 5 h. 45 p.m.: pee wee étoile "Lions"

6 h. à 7 hres p.m.: Les Altros de Québec Téléphone

7 h. 15 à 8 h. 15 p.m.: Pratique du Ste-Marie Inc.

8 h. 30 à 12 h. 30 p.m.: Ligue de ballon sur glace "Labatt".

# Clément Cyr Inc.

vous offre la gamme complète des produits

Ce centre de divertissement complet fera merveille dans votre intérieur. COMBINÉ STÉRÉO/TÉLÉCOULEUR 26"

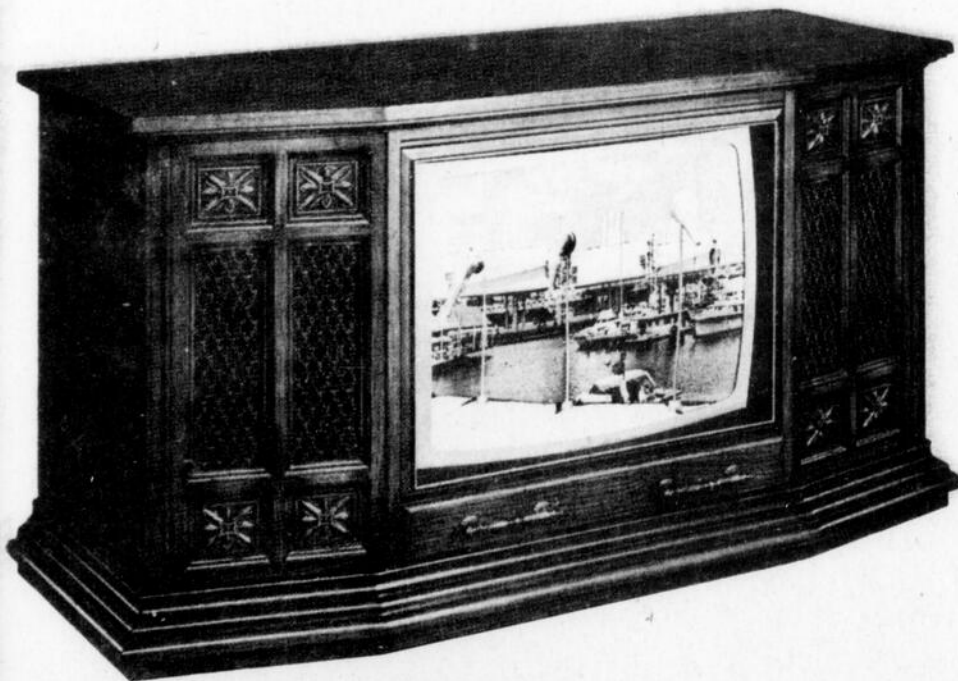

LE SALAMANCA, MODÈLE 6ST5018, MASTERCRAFT 26. Admiral présente ce qu'il y a de mieux pour les yeux et l'oreille. Le Salamanca est doté d'un châssis K25 à jeu instantané alimenté par transformateur avec écran ciné 26"—la lampe-écran à matrice noire Admiral 26". Nouvelle commande d'intensité de la couleur et de nuance pré-réglée COLOR-MATIC. Le téléviseur est doté d'un haut-parleur Alnico V de 4" à haute fidélité. Le châssis FM/AM et FM stéréo à semi-conducteurs comporte une entrée et une sortie pour magnétophone. Système de haut-parleurs stéréo dynamiques avec deux haut-parleurs à deux cônes de 6 1/2" et deux haut-parleurs d'aigus de 3 1/2". Antennes FM et AM incorporées. Amplificateur à semi-conducteurs à deux canaux. Changeur automatique Garrard 2025TC. Électronique Masterpiece style méditerranéen en placages pacanier véritable et bois durs sélectionnés. Monté sur roulettes. H. 29", L. 55 1/2", Pr. 21 1/4".

## Admiral

Avec l'arrivée de l'hiver,

pourquoi ne pas venir

admirer notre gamme

complète de TV couleur

La qualité qui se voit



\*\*\*\*\*

Nous vous garantissons qualité,

service et bas prix. Venez nous

rencontrer:

# CLEMENT CYR INC.

Meubles — Appareils électriques — Matériaux de construction

ST-ELZEAR, BEAUCE

TEL.: 387-5894

## CHRONIQUE CHEVALIERS DE COLOMB

Dimanche le 12 novembre prochain le Conseil 2912 des Chevaliers de Colomb de Ste-Marie sera l'hôte du Congrès Régional des Chevaliers de Colomb des districts 7, 28, 29 et 41.

A cette occasion le Conseil 2912 recevra plus de 250 personnes à Ste-Marie, soit les délégués de quatre régions qui comptent 20 conseils locaux. Les conseils suivants seront représentés à ce congrès: Vallée-Jonction, St-Joseph, Beauceville, St-Victor, Thetford Mines, Plessisville, La Guadeloupe, East-Broughton, Black Lake, St-Ephrem, St-Damien, Ste-Germaine, Ste-Justine, Armagh, St-Georges, St-Honoré, St-Martin, St-Prosper et St-Zacharie.

Voici le programme du congrès:

**12.30 heures:**

Inscription des délégués à l'École Polyvalente Benoit Vachon.

**13.30 heures:**

Ouverture du congrès

**14.00 heures:**

Congrès, travail en atelier.

**17.00 heures:**

Réception

**18.30 heures:**

Banquet Danube Bleu

**20.30 heures:**

Soirée récréative.

De plus un programme spécial a été prévu pour les dames avec une visite au Québec Téléphone ainsi qu'un forum surprise.

Tous les membres du Conseil 2912 de Ste-Marie sont cordialement invités à participer à ce congrès ainsi qu'au banquet et à la soirée récréative.

Le Conseil 2912 est très heureux d'organiser ce congrès à Ste-Marie et espère que les membres de Ste-Marie se feront un devoir de participer en grand nombre.

DIMANCHE APRES-MIDI 5 NOVEMBRE:

**Une deuxième victoire consécutive pour le Gulf Ste-Marie et il en est de même pour Ste-Hénédine**

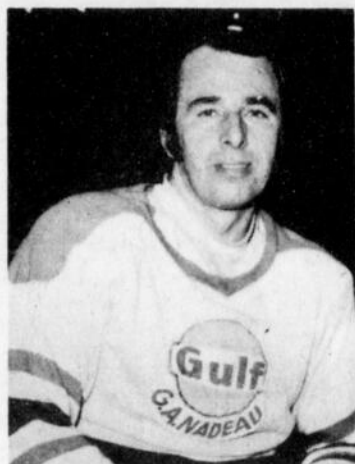

★ CHARLES TALBOT  
instructeur du Gulf

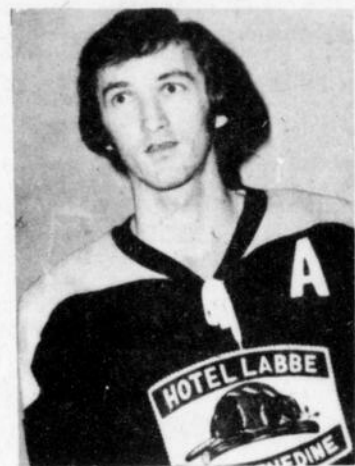

★ ROBERT TURGEON  
3 buts

Un jeu d'équipe et des performances de deux buts chacun par François Labbé et Maurice Savoie ont permis au Gulf Sainte-Marie de remporter un gain de 5-2 sur le St-Bernard, et dans une autre rencontre le Sainte-Hénédine a disposé du Sainte-Marguerite au pointage de 10-5 avec en évidence Robert Turgeon qui a complété le tour du chapeau.

C'est devant 490 spectateurs que ce programme double de la ligue BDL Laurentide a été disputé à l'aréna de Sainte-Marie de Beauce, dimanche après-midi dernier.

Une telle assistance démontre la popularité du circuit BDL Laurentide qui au cours de dimanche dernier a attiré au-delà de 1,000 personnes dans l'après-midi et la soirée.

On a appris que la cédule est à l'impression et que le public pourra s'en procurer dès la fin de semaine.

**Sainte-Hénédine:**

Le nouveau venu cette saison, Robert Turgeon a réussi le tour du chapeau dans un gain de 10-5 pour le Sainte-Hénédine sur la jeune équipe de Sainte-Marguerite. Le pointage des vainqueurs a été complété par Renald Dubreuil (2), Serge Lacroix, Gaétan Giroux, Roger Dubreuil, Alain Dion et Noël Dubreuil.

Par ailleurs, les buts du Ste-Hénédine ont été comptés par Denis Normand, Léon Gagnon, Marcel Gagnon et Michel Gagnon.

**Gulf Sainte-Marie:**

Dans la première rencontre de ce programme double, les jeunes équipiers du Gulf Ste-Marie ont poursuivi leur série de victoires en l'emportant au compte de 5-2 sur le Saint-Bernard avec en évidence le jeune gardien de but Léandre Asselin, ainsi que François Labbé et Maurice Savoie qui ont compté chacun deux buts. Le pointage des vainqueurs a été complété par Louis Poulin.

C'est Fernand Lemay qui a compté les deux buts du St-Bernard qui au terme de la rencontre a appris le départ de Claude Arial.

**"LES 50 HEURES 50"  
TOURNOI MIXTE DE BALLON BALAI**

Le Palais des Sports de Ville St-Georges est heureux d'annoncer que le grand tournoi mixte de ballon balai "Les 50 heures 50" aura lieu cette année du 26 au 31 décembre 1972.

Ce tournoi accueillera cette année 40 équipes masculines et 16 équipes féminines lesquelles se disputeront les \$600.00 en bourse et des trophées gracieusement offerts par Nelson Jalbert, agent Labatt 50.

Ce tournoi aura 2 classes: voici l'horaire de ce tournoi  
mardi 26 décembre 7 hrs à minuit.

Mercredi 27 décembre 7 hrs à minuit.

Jeudi 28 décembre 7 hrs à 1 hre a.m.

Vendredi 29 décembre 7 hrs à 3 hrs a.m.

Samedi 30 décembre continué de midi.

Dimanche 31 décembre 6 hrs du soir.

Le coût d'inscription pour chaque équipe est de \$15.00

Ce tournoi sera très populaire si l'on tient compte de la période de l'année où il se déroule. La plupart des ligues suspendent leurs activités à cette période, alors nous croyons que le nombre d'équipes sera atteint facilement.

Si vous jouez dans une équipe de ballon balai, demandez à votre propriétaire d'envoyer son inscription immédiatement.

Les 50 heures 50  
C.P. 184,

Ville St-Georges, Beauce ou téléphonez à:

Eloi Poulin 228-2384

Charles Rancourt 228-5122

Lorenzo Bureau 228-5349

Nelson Jalbert 228-2450

**BIENVENUE A TOUS!**



Vous pouvez avoir cette caisse enregistreuse Victor pour moins de \$2.00 par jour. Location, bail, réparations, service



**C. GIGUERE INC.**

Ste-Marie, Beauce

Tél.: 387-5064

**1ère et 2ème hypothèques**

- ★ Résidence - Chalet - Duplex, etc.
- ★ Obtenez du comptant sur l'équité de votre propriété jusqu'à 85% de sa valeur.
- ★ Décision 48 heures. Entrevue sur les lieux

Aucune commission à payer

**LE PLAN FONCIER TRADERS LIMITÉE**

N'hésitez pas  
Pour renseignements supplémentaires.  
★ 2383 Chemin Ste-Foy,  
Québec - Tél.: 681-0253  
jno

*Invitation aux dames et demoiselles!*

**Nouveau dans la Beauce**

**La Brasserie des Sportifs du Blue Moon Motel**

a le plaisir d'annoncer qu'elle détient maintenant un permis lui permettant d'accueillir les dames et demoiselles.

**Venez vous délasser - Venez déguster notre bière en fût "Draught"**

**BIENVENUE A TOUTES!**



*Venez relaxer*

*à la*

**BRASSERIE DES SPORTIFS DE**

**L'HOTEL-MOTEL Blue Moon**

**Entre Vallée-Jonction et Ste-Marie.**

*Une bonne petite "draft" en passant.*

Au Relais de St-Elzéar:

# AMATEURS DE SKI-DOO BONNE NOUVELLE!



La compagnie Bombardier Ltée met à la disposition du club motoneigiste de Saint-Elzéar une effardocheuse mécanique pour améliorer les sentiers de ce club.

Présentement en opération à Saint-Elzéar, cette machinerie de grand pouvoir travaille comme dix hommes. Les amateurs de motoneiges seront favorisés de cette amélioration. Remerciements à la Compagnie Bombardier qui exécute ces travaux bénévolement.

Félicitations aux dirigeants du club des Motoneigistes pour les initiatives réalisées. Le Relais a été rénové et sera très invitant pour les amateurs au cours de la prochaine saison.

Une mention honorable a été décernée à cet organisme par l'ACAN lors du dernier congrès provincial des clubs de motoneigistes qui eut lieu à Drummondville le 15 octobre dernier.

Félicitations au club motoneigistes de St-Elzéar.

# Tu as raison d'acheter des Obligations d'Épargne du Canada

On a tous une bonne raison d'acheter des Obligations d'Épargne du Canada: c'est une sécurité pour l'avenir et de l'argent instantané quand on en a besoin, mais avant tout, un placement des plus rentables.

Des centaines de milliers de Canadiens en ont déjà.

Demandez-leur, ils vous diront:

"Tu as raison d'acheter des Obligations d'Épargne du Canada".

## 7.30%

rendement annuel moyen  
à l'échéance



## PROCHAINES ACTIVITÉS à l'ARENA de STE-MARIE

### BDL LAURENTIDE

Samedi 11 novembre

à 7 h. 30 p.m.:

**St-Patrice**

— VS —

**St-Bernard**

à 9 h. 30 p.m.:

**St-Isidore**

— VS —

**Vallée-Jonction**

### PATINAGE

pour les adultes

Lundi 13 novembre

de 8 h. à 9 h. 30 p.m.

### Ligue "Beauce - Dorchester Labatt"

VENDREDI 10 NOVEMBRE A 9 H. 15 P.M.:

**B. Dupont Auto de Lac Etchemin**

—VS—

**STE-MARIE INC.**

### BDL LAURENTIDE

Dimanche 12 nov.

1 h. 30 p.m.

**Ste-Marguerite**

— VS —

**St-Frédéric**

à 3 h. 30 p.m.

**St-Bernard**

— VS —

**St-Patrice**

### BDL LAURENTIDE

Dimanche 12 nov.

à 7 h. 30 p.m.

**St-Sylvestre**

— VS —

**St-Elzéar**

à 9 h. 30 p.m.

**Ste-Hénédine**

— VS —

**St-Isidore**

### A VENIR

Dimanche 19 nov.

**BEAUCEVILLE**

— VS —

**STE-MARIE INC.**

BDL LAURENTIDE

Jeudi 16 novembre:

**Ste-Hénédine**

— VS —

**Vallée-Jonction**  
et

**Gulf Ste-Marie**

— VS —

**Tex-El de St-Elzéar**

## Les comités d'écoles, c'est un départ à la Commission Scolaire "Nouvelle-Beauce"

Depuis le 15 octobre, les parents d'enfants qui fréquentent l'une ou l'autre des écoles de la Commission scolaire "Nouvelle-Beauce" se sont choisis des représentants pour seconder les principaux au niveau des écoles. Les présidents et présidentes de ces comités forment vous le savez, le comité de parents. La première réunion de ce comité a eu lieu mercredi soir, le 1er novembre; à cette occasion, les membres ont élu **M. Bertrand Lord de St-Maxime de Scott** au poste de président du comité de parents.

A la suite de cette rencontre que la Commission scolaire a eue avec tous les membres des comités d'écoles, les commissaires et les administrateurs ont pu se rendre compte du dynamisme et de l'intérêt manifestés par toutes ces personnes qui travailleront surtout au niveau de l'école.

Il faut se rappeler que ces organismes, quoique pas habilités à prendre des décisions finales sur la gestion d'une corporation scolaire, peuvent aider grandement ceux qui sont mandatés légalement à le faire (commissaires, administrateurs, principaux).

**Comment?**  
1—Les parents d'une paroisse peuvent contacter l'un ou l'autre membre du comité d'école afin qu'il inscrive tel sujet à l'ordre du jour des réunions pour en discuter.

2—Avant de prendre une décision d'importance, le principal fait appel aux comités consultatifs de son école (parents et enseignants).

3—Avant de prendre une décision les commissaires et les administrateurs tiendront compte le plus possible des besoins du milieu exprimés par le comité de parents.

4—Les membres des comités d'école et de parents sont évidemment bienvenus aux séances de la Commission puisque la plupart de celles-ci sont publiques (1er mercredi et 3e mardi du mois). La présence de la population en général est également souhaitée.

Pour l'information de toute la population, voici quelques précisions:

### A) Concernant un comité d'école:

#### (Formation)

1) Seuls, des parents ayant des enfants à telle école sont éligibles pour former le comité.

2) Le nombre de membres peut varier de 7 à 25, dépendant du nombre d'élèves à l'école. Ce nombre inclut le principal et un représentant élu par les enseignants.

#### Fonctionnement:

1—Le comité d'école se réunit au moins 2 fois par mois.

2—Le comité d'école peut s'adjoindre les personnes-ressources qu'il désire;

3—Le comité formule ses recommandations au principal de l'école.

### B) Concernant le comité de parents:

#### Formation

1—Il est formé des présidents (es) de chacun des comités d'écoles;

2—Le nombre de membres est de 9 puisque nous avons 9 écoles.

#### Fonctionnement

1—Chaque président recueille les recommandations de son comité;

2—Mise en commun de ces recommandations lors de la réunion du comité de parents (1 fois à tous les 2 mois minimum).

3—Ces recommandations sont acheminées soit au directeur général, au comité exécutif ou au conseil des commissaires par le président du comité de parents ou le comité au complet.

C) Concernant le pourcentage de participation des parents à l'élection des comités d'écoles.

### Nombre de votants

1029

### Nombre de familles qui ont des enfants à l'école

1549

1—Si nous considérons le % des familles représentées, par rapport au nombre de votants, celui-ci s'établit à 66.4%.

2—Si nous présumons deux voteurs par famille le pourcentage du suffrage général au niveau de la Commission s'établit à 33.2%.

### D) Les membres qui composent les 9 comités d'écoles

#### Externat Ste-Marie:

Mme Robert Marcoux, présidente, Mme Jean-Paul Grondin, M. Michel Poulin, Mme Hugues Ferland, M. André Bourget, Mme Colette Bouffard, professeur, Mlle Marguerite Parent, principale.

#### Ecole Mgr Feuillaut:

Mme Maurice Gamache, présidente, M. Pierre Faucher, vice-président, M. Eugène Lebel, secrétaire, Mme Henri Pelchat, trésorière, M. Guy Crête, Mme Yvanhoe Cyr, M. Roland Hébert, Mme André Labbé, Mme Florent Labonté, Mlle Cécile Roy (Lorraine Giguère, supp.), M. Denis Lemelin, principal.

#### Ecole Notre-Dame, St-Elzéar:

Mme Georges L'Heureux, présidente, M. Philippe Bélanger, vice-président, Mme Liliane Turgeon, secrétaire, M. William Lehoux, M. Lionel Blais, Mme Jean-Marie Roy, M. Jean Vézina, Mme Cécile

Leblond, professeur, M. Philippe Faucher, principal-adjoint.

#### Ecole centrale St-Sylvestre:

M. Luc Leblond, président, M. Albiny Lehoux, vice-président, Mme Marguerite Marcoux, secrétaire, Mme Denis Bilodeau, Mme Roland Bilodeau, M. Marcel Chabot, M. Alphonse Routhier, Mme Germain Leblond, professeur, M. Maurice Martineau, principal.

#### Couvent de St-Patrice:

Mme Alyre Guay, présidente, Mme Luc Chabot, secrétaire, Mme Fernand Montigny, M. Albert Breton, M. Léo Fillion, Sr Emilienne Brisson, professeur, M. Maurice Martineau, principal.

#### Collège et couvent de St-Bernard:

M. Lorenzo Grégoire, président, M. Lucien Breton, vice-président, Mme Madeleine Roussin, secrétaire, Mme Normande Lefebvre, M. Léopold Breton, Sr Denise Gagné, professeur, Sr Gaétane Joncas, principale.

#### Ecole centrale, St-Narcisse:

M. Maurice Camiré, président, M. Gérard Gourde, vice-président, Mme Maurice Caux, secrétaire-trésorière, M. Germain Lehoux, M. André Garon, Sr Georgine Matte, professeur, Sr Gaétane Joncas, principale.

### Couvent de St-Maxime:

M. Bertrand Lord, président, Mme Armand Gosselin, secrétaire, M. Jean-Marc Lavardière, Mme Raoul Drouin, Mme Claude Lehoullier, Mlle Lisette Grenier, professeur, M. Clermont Vachon, principal.

### Ecole centrale, Ste-Marguerite:

M. Henri-Noël Perreault, président, Mme Albert Leblond, secrétaire, M. Albert Audesse, Mme Louis-Georges Carbonneau, Mme Clément Gagné, Mme Gilberte Roy-Bilodeau, professeur, M. Clermont Vachon, principal.

### E) Les membres du comité de parents:

M. Bertrand, Lord, président, M. Maurice Camiré, Mme Maurice Gamache, M. Lorenzo Grégoire, Mme Alyre Guay, M. Luc Leblond, Mme Georges L'Heureux, Mme Robert Marcoux, M. Henri-Noël Perreault.

En terminant, nous faisons appel à votre collaboration en tant que parents. Même si vous avez élu des commissaires en juin dernier, pour administrer la commission scolaire, même si vous vous êtes choisis des représentants au niveau de l'école pour tenter d'améliorer le système d'éducation, il ne faudrait absolument pas vous convaincre que votre participation est terminée pour cette année.

Il faut, tous ensemble, d'une façon régulière, voir à nos "oignons", sinon d'autres y verront pour nous.

Grand merci à tous ceux et celles qui ont participé de

près ou de loin à la formation des comités d'écoles et de parents. Les élèves vous en sauront gré.

Gilles Breton,  
Directeur général.

## POUR TOUS VOS ACHATS DE FLEURS

Consultez en toute confiance



Ste-Marie, Beauce

747 Boulevard Vachon, Ville Ste-Marie, Beauce



## C'est sur la pointe des pieds que nous venons vous livrer l'huile de chauffage Shell.

"Attention...fais attention au tuyau, Lucien, n'abime pas les beaux dahlias de madame Ladouceur." Oui, nous faisons bien attention de ne pas piétiner vos plates-bandes, vos arbustes ou votre chien...lorsque nous venons faire une réparation ou vous livrer de l'huile de chauffage Shell. En fait, nous laissons si peu de trace de

notre passage que vous ne remarqueriez même pas que nous sommes venus...si ce n'était que votre système de chauffage est en parfait état de marche.



Distributeur des produits SHELL

Ste-Marie, Beauce  
Tél.: 387-5493

## PHILIPPE GOSSELIN LTEE



## CHRONIQUE CHATELAINES

### Nouveau conseil:

**Chatelaines à Lac Mégantic**  
Dimanche le 22 octobre 72, nous avons ouvert un nouveau conseil à Lac Mégantic. Celui-ci était le troisième, depuis notre fondation, j'en profite pour remercier celles qui nous ont aidées cette journée là. Longue vie à ce nouveau conseil où 60 candidates ont été initiées.

### Euchre:

Dimanche le 12 novembre, au local Aramis, à 1 heure p.m. aura lieu un euchre au profit des Chatelaines Ara-

mis. Il y aura de nombreux prix à gagner. Admission \$1. par personne et tout le monde est invité. Apportez vos jeux de cartes. Organisatrice Mme Georgette Jacques tél.: 387-5090. On demande aux Chatelaines qui le peuvent, de donner un petit cadeau. L'exposition des cadeaux se fera chez M. Raoul Bourgault, rue Notre-Dame.

### Initiation extérieure:

Dimanche le 19 novembre 72 aura lieu une initiation Chatelaines à Thetford-Mines,

Voici la photo de la dernière initiation Chatelaines qui a eu lieu le 24 septembre à l'Externat de Ste-Marie. Ce matin là, 49 candidates s'inscrivaient. Nous

sommes heureuses de leur souhaiter à toutes, la bienvenue parmi nous. Cette journée là, nous fêtons notre premier anniversaire.

au kiosque de la philharmonique sur la rue St-Alphonse. Celles qui désirent monter donnez vos noms à Lucille Drouin 387-5083 avant le 16 novembre 1972. Un autobus sera organisé, le départ se fe-

ra à 7.00 heures du Centre Récréatif. Il vous en coûtera \$3.00 pour le voyage.

### Réunion générale:

Jeudi le 9 novembre réunion générale au local Aramis, il y aura élection ainsi que

le film de la parade de mode des hommes de l'année dernière. Nous vous attendons en grand nombre. Les photos de la dernière initiation vous seront remises.

Lucille Drouin, publ.

\*\*\*\*\*  
\* **ZIGS-ZAGS** \*  
\* Rédigé en collaboration \*  
\*\*\*\*\*

Une leçon tardive.  
- On m'avait dit que si j'avouais je serais sauvé, et voilà que je suis condamné à mort.  
- Bon, ça vous apprendra

une autre fois...

Les remarques qui choquent. Un passager qui dit au conducteur dans un autobus:  
- Voulez-vous arrêter l'autobus, à l'autre coin. C'est une sardine qui veut descendre...!

## PARTIE DE CARTES

Organisée par le Cercle des Fermières de St-Elzéar

à la Salle Paroissiale

samedi, le 4 novembre 1972

S.V.P. apportez vos jeux de cartes.

P. 2 n.

## MAISON A VENDRE

Maison neuve, 6 pièces, rue des Saules, comprenant garage. Prête à être habitée. S'adresser à:

Tél.: 387-6644

Ste-Marie, Beauce

2 n jno

## Cordonnerie à vendre A ST-JOSEPH DE BEAUCE

- \* TRES BIEN EQUIPEE
- \* TRES BONNE CLIENTELE

S'adresser à

**ALBERIC GILBERT**  
46 rue des Récollets Tél. 397-5331

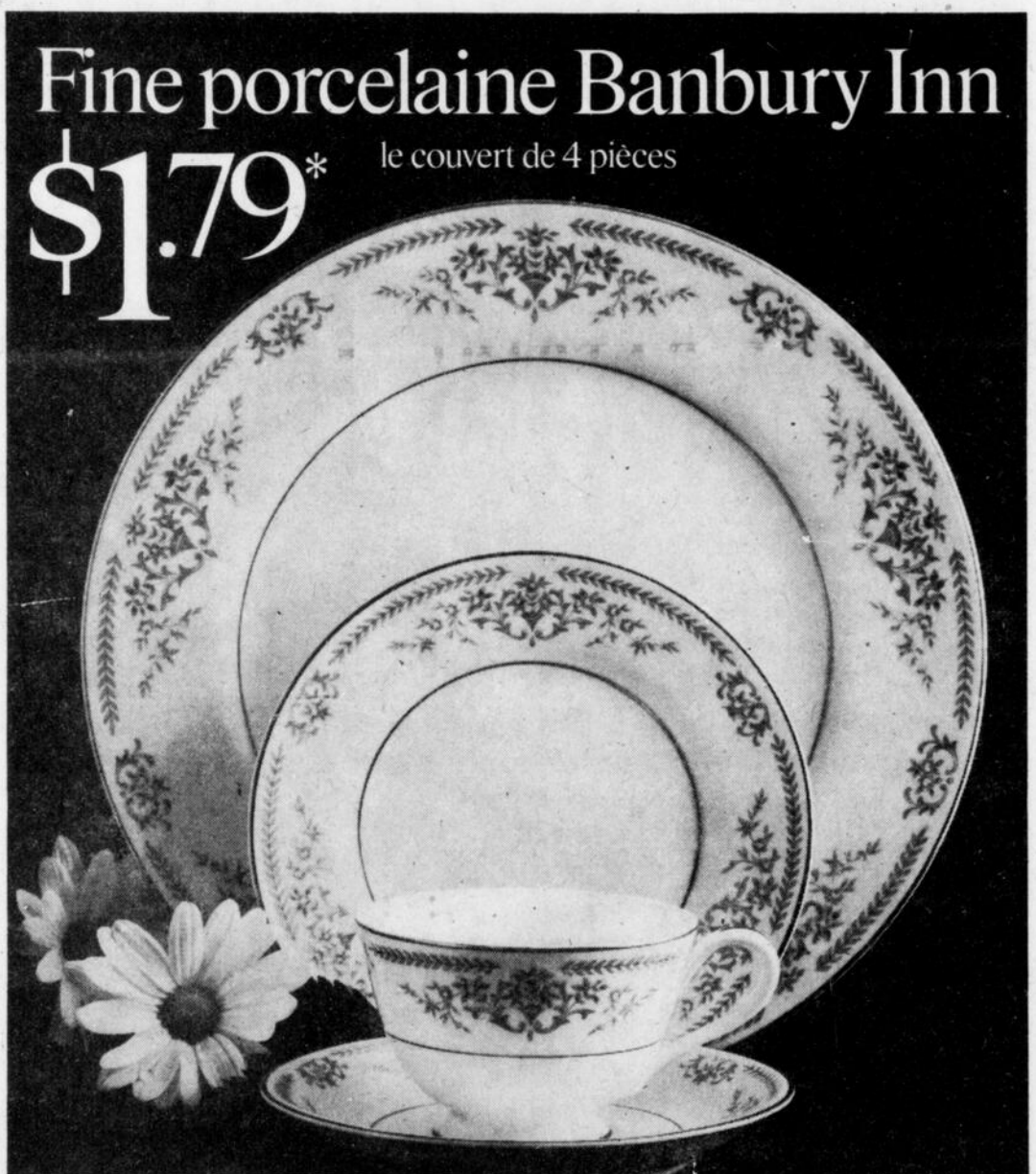

Fine porcelaine Banbury Inn  
\$1.79\* le couvert de 4 pièces

Dressez une table élégante avec ce service de vaisselle de haute qualité choisi spécialement pour vous par Gulf.

Fine porcelaine Banbury Inn.

Cette vaisselle importée est décorée d'une bordure argent et d'un ravissant motif floral. Procurez-vous un couvert de 4 pièces à seulement \$1.79 avec tout achat d'essence de \$3.00.

Commencez sans tarder votre collection de fine porcelaine Banbury Inn. Vous trouverez chaque couvert impeccablement emballé chez votre détaillant Gulf participant dès aujourd'hui.

Commencez sans tarder votre collection de fine porcelaine Banbury Inn aux stations-service Gulf qui affichent cette enseigne.

\*avec tout achat d'essence de \$3.00.

### Garage Claude Perreault

Pièces et accessoires d'autos  
Débossage - Peinture  
Rentorquage jour et nuit

Ste-Marie, Beauce Tél.: 387-5534  
Route Kennedy



Ajoutez une note d'élégance à votre collection en vous procurant ces ensembles complémentaires aussi commodes que beaux.



Pot à crème, sucrier et couvercle, légumier et grand plat de service. Seulement \$6.95

Quatre bols à soupe. Seulement \$2.39



### Station de Service GULF

G. A. Nadeau, prop.

Spécialité: Silencieux  
Amortisseurs (posage gratuit)

Ste-Marie, Beauce Tél.: 387-2895

## HENRI BONNEVILLE & Fils Inc.

### Offre d'emploi... Comptable

(Homme ou femme) avec expérience

**CANDIDAT:**

Sérieux, ambitieux, désireux de se faire une position stable au sein de notre compagnie.

**FONCTIONS:**

Prendre charge du département de comptabilité

**QUALIFICATIONS:**

Possédant certificat d'étude d'une institution commerciale reconnue. Connaissance de la dactylographie.

**ENDROIT DE TRAVAIL:**

Ste-Marie de Beauce

**SALAIRE:**

A discuter suivant la compétence.

Les personnes intéressées devront se présenter chez:

## HENRI BONNEVILLE & Fils Inc.

283 Ave Duchesnay, Ste-Marie, Beauce

## LA CORVEE

### AU CLUB DE CHASSE ET PECHE STE-MARIE A FRAMPTON CA AVANCE RAPIDEMENT

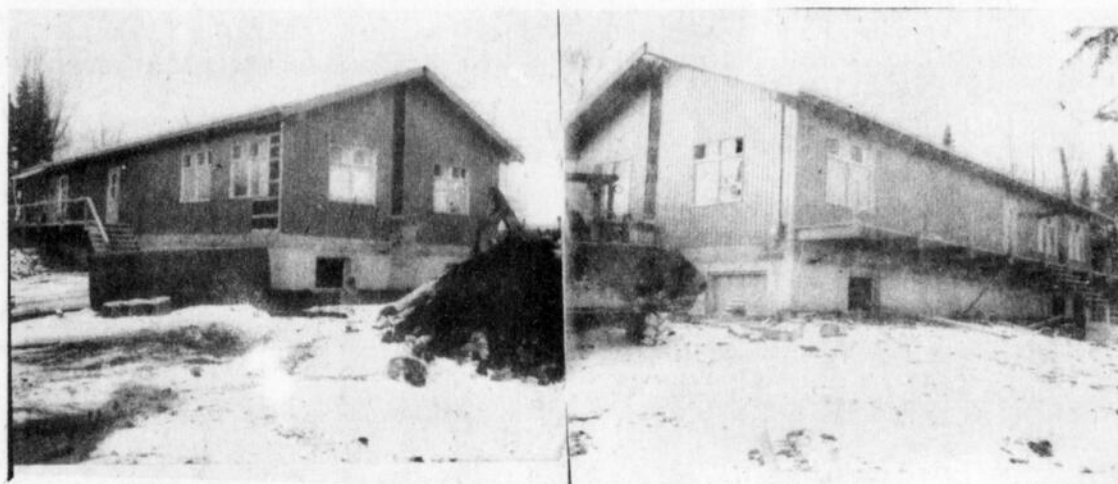

Ces photos ont été prises dimanche dernier au club chasse et pêche de Ste-Marie à Frampton. Sur la première nous voyons l'arrière du club et sur celle de

droite nous voyons la face du chalet. Les corvées de fins de semaine fonctionnent très bien avec l'appui des bénévoles qui ne manque pas chez-nous.

## Amateurs d'autos-neige

Pour tous genres de mises au point

Feu et carburateur

Réparations de toutes marques.

Nous garantissons notre travail.

## ERNEST PATOINE

SCOTT-JONCTION, Dorch.

387-5574

## Saisie de 70 gallons d'alcool frelaté

Des détachements de la Sûreté du Québec, de Sherbrooke et St-Joseph, ont effectué une importante saisie d'alcool frelaté à Frampton, ou plus exactement dans le 1er rang.

Cette saisie fait suite à une autre saisie ef-

fectuée dans la région de Sherbrooke.

Des accusations seront portées incessamment contre les personnes impliquées dans ces saisies.

## Nouveau conseil paroissial de Pastorale à Vallée

Président: M. Paul Jacob  
Vice-président: Mme Roch Champigny

Membres: M. Aimé Poulin, Mlle Jacqueline Cliche, Mme Charles E. Dubreuil, M. André Beaudry, M. Raymond Nadeau, M. Jacques Perreault, Mlle Johanne Bernard, M. et Mme Léopold Grondin.

## Si vous songez...

### ...Construction ou Rénovation

Vous trouverez le choix, la qualité et les bas prix que vous désirez chez :

## CLEMENT CYR INC.

ST-ELZEAR, Beauce

387-5894

Voyez le choix de panneaux "Luxaply"

Choix de qualité et de couleurs

..Ouvert jusqu'à 9 hres les jeudi et vendredi soir...

On veut donner le change et l'on s'occupe tant de paraître qu'on finit par ne plus savoir qui l'on est. — André Gidé, Journal (Gallimard)

## Finition rapide de FILMS

en remettant vos films à

### NADO FILM SERVICE TABAGIE NADO ENR.

27, rue Notre-Dame,

Ste-Marie, Beauce

Tél.: 387-5056

détaillant d'appareils photos et accessoires

Ferdinand Nadeau, Prop.

Tél.: 387-5056

Pour 12 photos couleurs le prix est \$3.25.

Aucun frais de malle.

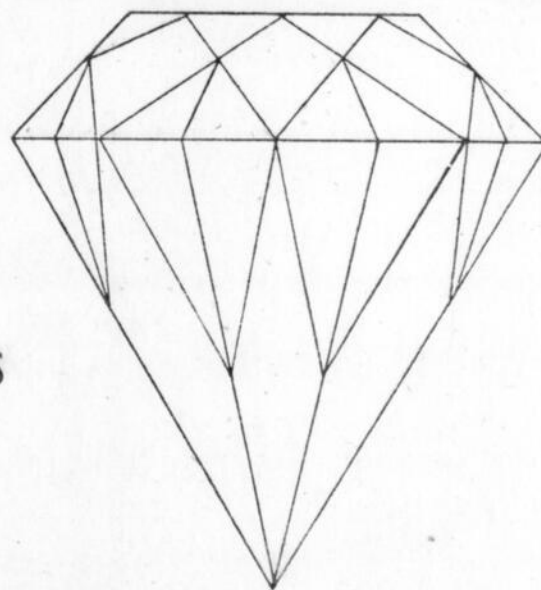

Pour vous  
Futurs Mariés

Nous avons  
ce qu'il vous  
faut

## C'est au Domaine du Bijou

que vous trouverez la bague à diamant dont vous rêvez

Venez rencontrer Claude Leblond, bijoutier

ou prenez rendez-vous au jour de votre choix.

Venez voir notre nouvelle gamme de montures.

C'est une occasion en or de lui acheter un bijou qu'elle aimera toujours, au

# Domaine du Bijou

Blvd Vachon, (face à la Polyvalente)

Ste-Marie, Beauce Tél.: 387-2384

Service de réparation — Ouvrage garanti.

19 o. jno

**VIEUX POËLE "DOW":**

**Le VACHON INC poursuit sa série de victoires et joute nulle entre Excelsior et Chassé Inc.**

Un but de Léonard Marquis a permis au Vachon Inc de poursuivre sa série de victoires en l'emportant au compte de 3-2 sur le GEM Labonté Inc. et par cette victoire le Vachon Inc est la seule équipe à ne pas avoir subi la défaite depuis le début de la saison.

Dans une autre rencontre le Chassé Inc et l'Excelsior ont fait partie nulle 2-2 avec un ralliement du Chassé Inc. à la dernière période.

Ce programme double de la ligue du Vieux Poêle "Dow" a été disputé dimanche dernier, à l'aréna de Sainte-Marie de Beauce, devant une assistance de quelques centaines de personnes.

La cédule pour dimanche le 12 novembre prochain, est la suivante: 9 heures le GEM Labonté Inc vs Excelsior; et à 10 h. 30 le Vachon Inc. vs le Chassé Inc.

**Joute nulle:**  
Ce sont deux buts de Gas-

ton Fontaine à la dernière période qui ont permis au Chassé de faire partie nulle 2-2 avec le Excelsior et les buts de cette dernière équipe ont été comptés par Gaston Faucher et Réjean Savoie. Des assistances ont été méritées par Marcel Faucher et Jacques Sylvain, ainsi que par Yvon Cloutier, Réal Roberge

et Jean Blanchet.

**Vachon Inc.:**  
Dans une rencontre intéressante qui déterminait le détenteur de la première position du circuit, le Vachon Inc a fait subir au GEM Labonté Inc sa seconde défaite de la saison au pointage de 3-2.

Les buts des vainqueurs ont été comptés par Raymond

Champagne, Jules Asselin et Léonard Marquis, puis ceux des perdants par Roland Mercier et Claude Mercier.

Sur ces buts des assistances ont été méritées par Claude Nadeau (2), André Labbé et Raymond Bédard, pour le Vachon Inc., ainsi que Rosaire Landry et Gervais Faucher pour le GEM Labonté Inc.

**JEUDI 2 NOVEMBRE:**

**Le TEX-EL de St-Elzéar poursuit sa série de victoires et joute nulle entre Vallée et St-Isidore**



★ **ANDRÉ LETOURNEAU**  
instructeur du St-Elzéar

Un jeu d'équipe et deux buts de Marcel Marcoux ont permis au Tex-El de Saint-Elzéar de vaincre le Gulf Ste-Marie au compte de 6-1 et dans un match des plus excitants le Vallée-Jonction et le Manoir Bilodeau de Saint-Isidore ont annulé 3-3 avec en évidence le jeune gardien de but Jean-Guy Fontaine du Vallée-Jonction.

Ce programme double de la ligue BDL Laurentide a été disputé jeudi soir dernier, à l'aréna de Sainte-Marie de Beauce, devant une assistance de 405 personnes soit une très bonne soirée pour un soir de semaine.

**Joute nulle:**  
C'est un but de Maurice Francoeur dans les dernières minutes de jeu qui a permis au Saint-Isidore de faire par-

tie nulle 3-3 avec le Vallée Junction dans une des meilleures rencontres de la saison.

Les compteurs pour le Vallée-Jonction ont été Réjean Drouin (2) et Richard Allen; puis les buts du Saint-Isidore furent enregistrés par Réal Lecours, Gilles Mercier et Maurice Francoeur.

**Tex-El de St-Elzéar:**  
Dirigé à l'offensive par Marcel Marcoux avec 2 buts, le Tex-El de Saint-Elzéar a disposé du Gulf de Sainte-Marie au compte de 6-1. Le pointage des vainqueurs a été complété par Réjean Marcoux avec deux buts, Gérald Marcoux et Jeannot Grenier.

Au cours de cette rencontre le joueur par excellence Gérald Marcoux s'est fracturé une jambe accidentellement.

Le Gulf Sainte-Marie a évité le blanchissage sur un but de Michel Audet seul.

**Le conseil de la semaine:**  
"Ne vous souciez pas de ce que les gens pensent de vous. Ils ne pensent pas à vous, et se demandent seulement ce que vous pensez d'eux..."

**Le proverbe de la semaine;**  
il est américain et se comprend facilement: "Accrochez votre char à une étoile..."

**DEMARREZ A COUP SUR PAR TEMPS FROID Motorcraft**

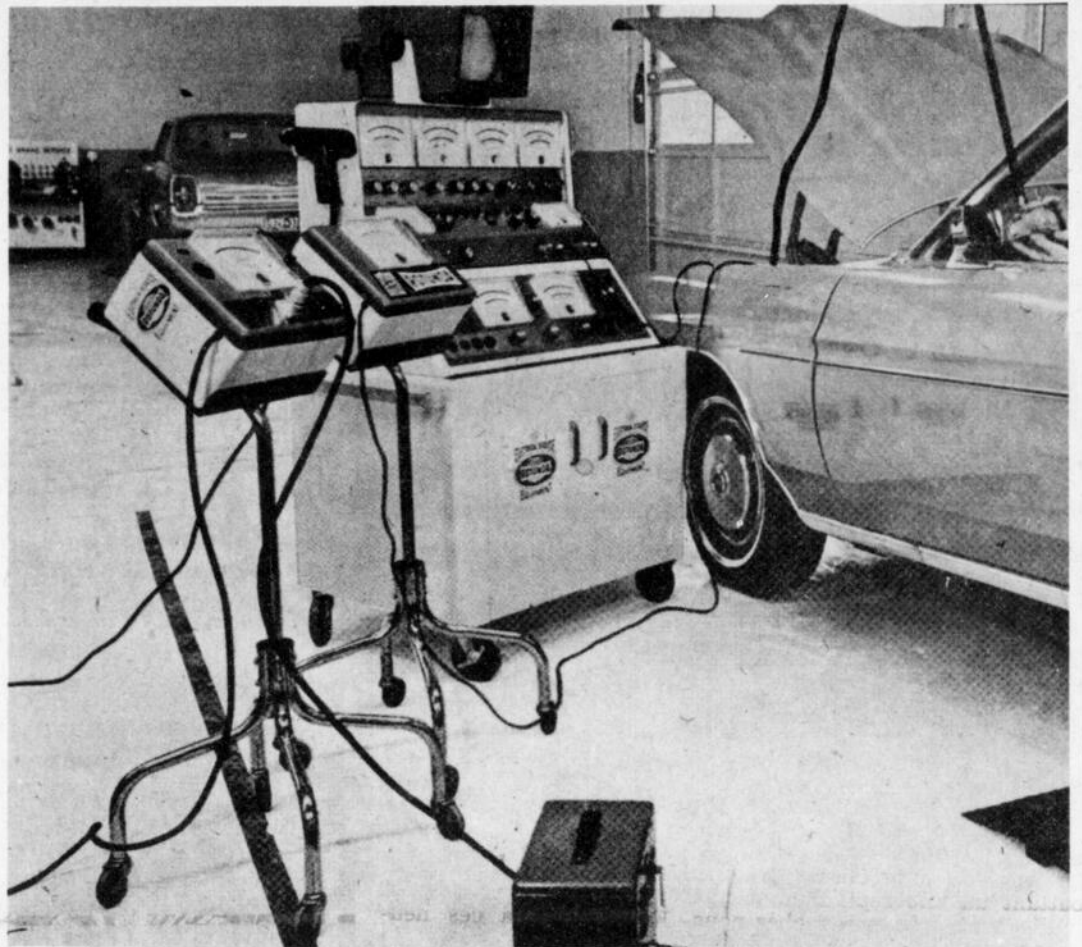

- Faites effectuer une vérification de vos pointes et bougies avant l'hiver.
- Faites faire un bon ajustement sur nos équipements électroniques.

DEPARTEMENT DE SERVICE

**cliche**

J.L. CLICHE AUTOMOBILE LTEE  
VALLEE-JONCTION, BEAUCE

Tél. 253-5445

**MAISON PLAIN-PIED A LOUER**

6 appartements, avec garage, située dans le Domaine à Ste-Marie. S'adresser à:

**LUCIEN LABBE,**

Tél.: 387-5688

2 nov.

**REPRESENTANTS DE DIRECTION DEMANDES**

Une compagnie reconnue dans le monde entier est à la recherche de personnes de cadre pour étendre son réseau de distribution. Excellent revenu.

Pour informations sur rendez-vous seulement:

**Tél.: 387-6251**

9 nov.

**LES GENS BEN CORRECTS**

écoutent

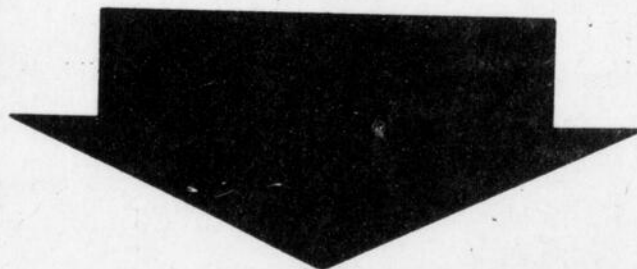

**SjRP**  
1060 QUÉBEC



PEE WEE "LIONS":

**Le Ste-Marie "Lions" pee wee dispose du St-Joseph par le pointage de 8-1**

Les jeunes équipiers du pee wee Sainte-Marie "Lions" ont poursuivi leur série de victoire en l'emportant au compte de 8-1 sur la jeune équipe de Saint-Joseph avec en évidence Marcel Asselin et Nicolas Giguère qui ont compté chacun deux buts. Ce match d'exhibition a été disputé samedi dernier, à l'aréna de Sainte-Marie de Beauce, devant plus de 400 personnes et l'on invite les jeunes et le public de Sainte-Marie à ne pas manquer la prochaine joute du Ste-Marie pee wee "Lions" qui aura lieu samedi le 11 novembre prochain.

La première période a pris fin au compte de 4-0 pour le Sainte-Marie sur des buts de Marcel Asselin, Nicolas Giguère, Yvan Audet et Denis Poulin sur des assistances de Roger Poulin et Ghislain Frenette.

Dès le début du second engagement le Saint-Joseph a compté par l'entremise de Bertrand Fournier assisté de Simon Lessard et pour sa part le Sainte-Marie au cours de cette période a compté 3 buts et les compteurs ont été Nicolas Giguère, Roger Poulin et André Corriveau sur des assistances de Marcel Asselin, Yvan Audet et Yvon Leme-

lin.

Le seul but compté au cours de la dernière période a été réussi par Marcel Asselin sur une assistance de Claude Turmel.

L'officiel de la rencontre Laurent Côté a décerné 6 punitions mineures et dans son travail il était assisté de Claude Poulin.

**Centre de Main d'Oeuvre du Canada**

POSSIBILITES D'EMPLOIS POUR LES REGIONS DE:

Ste-Marie - Vallée-Jonction St-Joseph et environs:

**Femmes:**

Une bonne pour maison privée de St-Joseph.  
Deux waitress pour région de Ste-Marie.  
Une aide-cuisinière pour res-

taurant de Ste-Marie.  
Une secrétaire avec 2 ans d'expérience (minimum) pour Tring-Jonction

**Hommes:**

Cuisinier pour restaurant de Ste-Marie.

**ENCOURAGEZ NOS ANNONCEURS**

**Vos cartes de vœux UNICEF sont l'avenir d'un enfant**



**POUR VOS CARTES DE NOËL, PROCUREZ VOUS LES CARTES DE L'UNICEF**

MAGNIFIQUE CHOIX EN VENTE:

Mlle PAULINE CORRIVEAU, TEL.: 387-5165  
210, NOTRE-DAME, STE-MARIE

Mme J. M. Carotte, Tél.: 387-5945  
35, RUE NOTRE-DAME, STE-MARIE

**OFFRE SPECIALE**

**Chaque achat d'un pneu d'hiver ou d'été**

**VOUS DONNE DROIT A 10 GALLONS DE GAZ GRATIS**

**LES VOICI LES PNEUS ATLAS QUI VOUS DONNENT DROIT À DE L'ESSENCE GRATIS.**

LES PNEUS D'HIVER



Voyez nos BAS PRIX pour vos PNEUS D'HIVER

VENEZ PROFITER DE CETTE OFFRE CHEZ:



**Philippe Sylvain Inc.**

STE-MARIE, BEAUCE

TEL.: 387-2694

Spécialité: Mise au point du moteur avec machine électronique.

**A VOTRE SERVICE**

- ☆ Huile à fournaise
- ☆ Huile à poêle
- ☆ Entretien de brûleurs



POUR QUALITE, SERVICE, BAS PRIX  
CONSULTEZ EN TOUTE CONFIANCE:

**LUC LABBÉ Pétroles Enr.**

VALLEE-JONCTION

TELEPHONE: 253-5516



**CHEVREUIL TUE A SCOTT**

Deux Chasseurs de Scott MM. Jacques Rhéaume et Galdin Carrier ont fait une chasse fructueuse à proximité de Scott en abattant un chevreuil d'environ 180 livres. On sait que les chevreuils sont très rares chez-nous. Félicitations à ces heureux chasseurs.

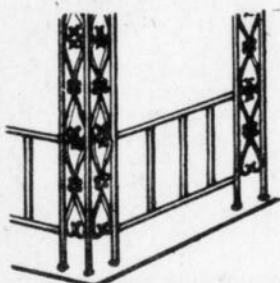

- FER ORNEMENTAL
- SOUDURE AU GAZ
- SOUDURE A L'ELÉCTRICITE
- ESCALIERS ET GARDES EN FER FORGE
- AUVENTS EN FIBRE DE VERRE

**GEDEON MAHEUX**

Ville St-Joseph, Beauce

Forge : tél. 397-5657 — Rés. : tél. 397-5659

**REPRESENTANT DEMANDÉ**

Homme possédant expérience dans la vente demandé pour Beauce et Dorchester, temps plein ou partiel, bonnes commissions.

**S'adresser à : C. P. 100**

Ville Ste-Marie de Beauce

**ATTENTION**

**Bientôt ici même à Ste-Marie**

Cours d'hypnotisme et de Magnétisme.

Devenez un hypnotiseur et obtenez le pouvoir de guérir les gens, faites des spectacles pour épater vos amis. Informations:

**M. André Cossette**

350 Est Boul. Charest, suite 305  
Québec 2, P.Q.

"BEAUCE-DORCHESTER LABATT":

**LE SAINTE-MARIE INC sur la route fait partie nulle 5-5 avec le Saint-Prosper**



★ DENIS PATOINE  
1 but, 2 aides.

A sa première joute à l'extérieur, le Sainte-Marie Inc même sans les services de Pierre Matthieu et Rémi Fau-

cher, a fait partie nulle 5-5 avec le Saint-Prosper, lors d'une rencontre disputée dimanche dernier, à l'aréna de St-Prosper.

C'est devant plus de 800 personnes que cette rencontre de la ligue "Beauce-Dorchester Labatt" a été jouée à l'aréna de Saint-Prosper, et ce ne fut que dans la dernière période avec un ralliement de trois buts que l'équipe de Saint-Prosper a réussi à égaliser le compte.

La première période a pris fin au compte de 4-1 en faveur du Sainte-Marie sur des buts de Normand Jacques, Denis Patoine, Yvon Mercier et Julien Nadeau sur des assistances de Denis Vachon, Clément Vallières (2), Yvon Mercier, Denis Patoine (2) et Gilles Normand.

Au cours de cette première période le seul but du Saint-Prosper a été compté par Laurent Girard sur des assistances

de Bertrand Roy et André Roy.

On se doit de souligner le magnifique travail effectué par le gardien de but Jean-Guy Veilleux, du Sainte-Marie, qui a fait face à 23 lancers de la part des équipiers du Saint-Prosper. Malheureusement il fut blessé au cours de cette première période et a dû quitter le jeu pour être remplacé dès le second vingt par Rosaire Sylvain.

A la seconde période le St-Prosper a porté le compte 4-2 et avant que prenne fin cet engagement le Sainte-Marie a compté un but par l'entremise de Gervais Boulet assisté de Denis Vachon et François Vachon, de St-Joseph.

Au dernier engagement le Sainte-Marie a joué de malchance et le Saint-Prosper en profita pour enregistrer 3 buts par l'entremise de Laurent Girard (2) ce qui lui permettait de réussir le tour du chapeau et l'autre compte a été Benoît Cloutier.

L'officiel en charge Jacques Demers a décerné un total de 9 punitions mineures, 2 majeures et deux de mauvaise conduite.

**"LA CHATTE SUR UN TOIT BRULANT" A L'AFFICHE JUSQU'AU 3 DECEMBRE**

Vu la demande pressante et pour répondre au désir de milliers de québécois qui veulent voir ce spectacle, le Trident est heureux d'annoncer à son public que "La Chatte sur un toit brûlant" gardera l'affiche deux semaines de plus.

Il y a représentation du mardi au dimanche, à 20h30, et il est conseillé à tous d'acheter leurs billets longtemps à l'avance. Les billets sont disponibles au guichet du Grand Théâtre: (418) 643-81-31.

Par sa politique de prix variant selon le soir de la semaine, le Trident désire répondre à la demande des divers groupes (étudiants, travailleurs, clubs de l'Age d'Or, clubs sociaux, etc...) sans avoir à instaurer un système de prix spéciaux ou préférentiels. Il est d'ailleurs fortement conseillé aux groupes

intéressés de faire vite pour se procurer les billets du mardi et du mercredi. Une priorité est accordée.

Le Trident a toujours tenté de répondre à la très grande demande de son public et encore une fois, toutes les mesures ont été prises pour donner satisfaction à tous les amateurs de théâtre qui désirent voir "La Chatte sur un toit brûlant".

Ce spectacle est en voie de connaître un succès aussi grand, sinon plus, que celui qui avait été remporté lors de la présentation de "La mort d'un commis voyageur". Le Trident a donc réussi à confirmer que le Théâtre peut être une activité populaire de grande qualité et il est heureux de participer avec le public québécois à cet essor important sur les plans social, culturel et économique dans la région de Québec.

# GAGNEZ

Confort au foyer

## VOUS GAGNER

VOTRE APPROVISIONNEMENT ANNUEL D'HUILE A FOURNAISE

chez GULF nous prenons bien soin de vous

"GRATUIT"

il y a plus à aimer chez GULF

ET - OU

**100 GALLONS D'HUILE A FOURNAISE "GRATUIT" CHAQUE MOIS, DE OCTOBRE A AVRIL INCLUS.**

"SI" vous êtes présentement un client d'huile à chauffage GULF... ou que vous optez de le devenir... (offre expire le 30 avril 1973).

POUR PLUS DE DETAILS..., appelez-nous aujourd'hui!

Les tirages ont lieu le 1er vendredi de chaque mois. Tirage final le 4 mai 1973

CONFORT au FOYER

## Germain Bonneville

STE-MARIE, Cté Beauce TEL.: 387-2763

- Assurance-vie
- Assurance-groupe
- Assurance maladie-accident
- Assurance-salaire

Consultez:

**RAYMOND FORTIN**  
New York Life Insurance Company  
542, rue Labrecque, Ste-Marie, Beauce  
Bur. 683-2171 Rés.: 387-5632

\*\*\*\*\*

De nos treize ans d'expérience vous obtenez davantage pour le même argent.

**Composez 387-5268**

Naissance - Mariage - Convalescence - Décès - Anniversaire - Fête spéciale.  
Futures mariées: votre bouquet et décoration est notre spécialité.

Fleurs télégraphiques partout

Service de livraison aux hôpitaux

## Céline Fleuriste

(Mme Lionel Thibodeau, prop.)  
Fleurs naturelles - séchées - artificielles  
446 Ave St-Edouard, Ste-Marie, Bce

## Venez à la Seigneurie Ste-Marie

LE RENDEZ-VOUS PAR EXCELLENCE DE LA REGION.

en vedette actuellement

# "Les Gants Noirs"

Venez vous délasser dans une ambiance agréable.

**Musique de danse jeudi - vendredi samedi et dimanche.**

\*\*\*\*\*

**Au Berceau Bleu**

Nous gardons les bébés naissants jusqu'à 8 mois

**Mlle Isabelle Cliche, P.D.L.**  
Puéricultrice Diplômée Licenciée

219, Avenue du Palais  
Téléphone: 397-5359 Saint-Joseph, Beauce  
5 oct. jno

\*\*\*\*\*

### Congrès des témoins de Jéhovah à Black Lake

Le Centre culturel de Black Lake sera le site du prochain congrès semestriel des témoins de Jéhovah de la région. L'assemblée se tiendra le 11 et 12 novembre.

La conférence intitulée "N'existe-t-il rien d'autre que la vie actuelle?" prévue pour le dimanche après-midi sera le point saillant du congrès.

M. Robert Field, porte-parole local, a annoncé que M. Léonce Crépeault, directeur provincial des témoins de Jéhovah, analysera "la vie actuelle" sous deux aspects: ses valeurs populaires et sa du-

rée. La richesse, la renommée, le pouvoir et la beauté sont recherchés ardemment par beaucoup de gens. Est-ce cynique ou réaliste de dire que ceux qui poursuivent à présent ces choses passagères s'engagent dans une voie qui mène aux frustrations et non pas au bonheur? Souvent ces frustrations ne se terminent qu'à la mort.

Puisque la mort est une éventualité indéniable, beaucoup de personnes se raccrochent aux doctrines telles que l'âme immortelle et la métempsychose, espérant que l'au-delà leur tendra un meilleur sort. D'autres personnes mettent leur confiance en la science, espérant qu'en sondant la molécule d'ADN que la génétique révélera le secret de la vie. Mais ces croyances, sont-elles bien fondées, et cette confiance est-elle bien placée? Pouvons-nous espérer en d'autres choses?

Outre ses conseils qui nous apprennent comment me-

ner une "vie actuelle" heureuse, la Bible indique que le tort fait par la mort n'est pas irrévocable. Cet ouvrage nous assure que la résurrection joue un rôle important dans les desseins de Dieu. Mais Dieu, ressuscitera-t-il quelqu'un pour qu'il vive sur une terre remplie de violence et de douleurs, ou nous réserve-t-il un système meilleur que le nôtre? M. Crépeault répondra à toutes ces questions vitales dimanche à 15 heures.

#### Entre copains

- Je vous assure qu'Eve a été la première femme jalouse...

- Mais comment savez-vous cela? ...

- C'est que tous les soirs elle comptait les côtes d'Adam...

VENDREDI SOIR 10 NOVEMBRE:

### Le B. Dupont Auto de Lac-Etchemin, jouera contre le Sainte-Marie Inc. à l'aréna de Ste-Marie

Les hommes de l'instructeur Adjutor Côté du Sainte-Marie Inc., joueront leur prochaine rencontre dans le circuit "Beauce-Dorchester Labatt" vendredi soir de cette semaine le 10 novembre, à l'aréna de Sainte-Marie, à compter de 9 h. 15 contre le B. Dupont Auto de Lac-Etchemin, dont l'instructeur est le rude Jacques Turmel.

Pour cette rencontre le Sainte-Marie sera au grand complet et pourra compter sur les services de Pierre Matthieu et Rémi Faucher. Le premier n'a

pu jouer en fin de semaine dernière, pour cause de maladie, et quant à Rémi Faucher il était absent du jeu dimanche dernier, dû au fait qu'il a été s'inscrire au cours de préparation au mariage. Pour ce vétérinaire qui se mariera l'an prochain, il désire tout connaître...

On invite le public de Sainte-Marie et de l'extérieur à ne pas manquer cette rencontre qui sera des plus intéressantes. En foule à l'aréna de Sainte-Marie, vendredi soir de cette semaine.

On doit des égards aux vivants; on ne doit, aux morts, que la vérité.

VOLTAIRE, 1<sup>re</sup> Lettre sur Œdipe.

### Garderie Pouponnière

24 heures par jour



Louise Carrier, p.d.

299, rue Ste-Anne

Sainte-Marie de Beauce  
Tél.: 387-3553

22 sept.

VOITURES FRANCAISES  
DE SPORT ET DE PRESTIGE  
AU SALON DE L'AUTO



Monica

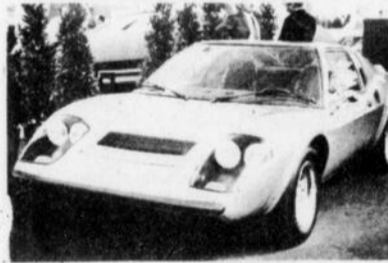

Ligier



Alpine Renault



Matra 530 LX



Ma Veuve Severy, y en a pas comme elle pour avoir du caractère. Regard clair, toucher doux, poigne forte, elle n'y va pas par quatre chemins pour qu'on lui soit fidèles, nous les amants du gros gin.

Demandez une Veuve. Les gars au comptoir savent de quoi il s'agit.

Distillé et embouteillé au Canada suivant la vieille formule de Madame Veuve H. Severy, Hasselt.



9

9

9

**L'élection dans ...**

(Suite de la page 6)

	Busque	Caron	Gosselin	Rodrigue	Bull. nuls
75	35	41	2	50	9
76	25	88	4	36	17
77	22	51	4	56	2
78	15	41	0	29	1
79	33	49	1	43	9
80	11	39	3	32	7
81	18	59	1	44	5
82	25	57	0	96	9
83	19	89	5	48	7
84	35	106	7	65	4
85	11	54	1	11	4
86	42	69	6	107	17
87	19	59	5	49	7
88	24	45	0	60	2
89	21	30	0	48	4
90	23	118	5	43	11
<b>Total</b>	<b>721</b>	<b>1619</b>	<b>75</b>	<b>1358</b>	<b>184</b>
<b>Tot. Est</b>	<b>822</b>	<b>1788</b>	<b>79</b>	<b>1637</b>	<b>214</b>
<b>VILLE ST-GEORGES-OUEST</b>					
91	25	31	2	46	8
92	40	82	2	93	15
93	28	64	4	99	13
94	46	74	7	113	15
95	44	62	7	71	16
96	47	67	7	137	25
97	31	44	3	94	13
98	33	38	1	69	6
99	16	32	1	31	3
100	30	71	13	103	14
101	33	59	0	77	9
102	15	42	0	65	18
103	55	69	3	94	12
104	5	30	0	64	7
105	21	41	3	40	8
106	28	40	3	57	12
107	48	102	3	110	14
<b>Total</b>	<b>545</b>	<b>948</b>	<b>47</b>	<b>1362</b>	<b>208</b>
<b>AUBERT GALLION</b>					
108	20	22	4	71	10
109	18	37	1	47	9
110	18	23	1	55	0
<b>Total</b>	<b>56</b>	<b>82</b>	<b>7</b>	<b>173</b>	<b>19</b>
<b>Tot. O.</b>	<b>601</b>	<b>1030</b>	<b>54</b>	<b>1535</b>	<b>227</b>
<b>Gr. tot.</b>	<b>1423</b>	<b>2818</b>	<b>138</b>	<b>3172</b>	<b>441</b>
<b>ST-JEAN DE LA LANDE</b>					
111	46	54	0	82	13
112	14	24	1	78	6
<b>Total</b>	<b>60</b>	<b>78</b>	<b>1</b>	<b>160</b>	<b>19</b>
<b>VILLAGE ST-HONORE</b>					
113	30	82	2	98	7
114	6	39	0	32	6
115	21	75	2	93	5
<b>Total</b>	<b>57</b>	<b>196</b>	<b>4</b>	<b>223</b>	<b>18</b>
<b>SHENLEY</b>					
116	21	52	1	78	10
117	7	39	2	60	3
118	9	34	0	35	0
<b>Total</b>	<b>37</b>	<b>125</b>	<b>3</b>	<b>73</b>	<b>13</b>
<b>Gr. total</b>	<b>94</b>	<b>321</b>	<b>7</b>	<b>396</b>	<b>31</b>
<b>ST-BENOIT LABRE</b>					
119	77	57	14	2	7
120	25	53	1	30	0
121	25	72	3	70	2
122	29	71	4	85	7
<b>Total</b>	<b>156</b>	<b>253</b>	<b>22</b>	<b>187</b>	<b>16</b>
<b>ST-EPHREM DE BEAUCE</b>					
123	18	27	0	49	1
124	17	31	2	42	2
125	33	35	10	70	8
126	20	12	0	36	0
<b>Total</b>	<b>88</b>	<b>105</b>	<b>12</b>	<b>187</b>	<b>11</b>
<b>VILLAGE ST-EPHREM DE TRING</b>					
127	21	25	4	59	5
128	36	73	13	119	3
129	42	39	3	81	9
<b>Total</b>	<b>99</b>	<b>134</b>	<b>20</b>	<b>269</b>	<b>18</b>
<b>Gr. total</b>	<b>187</b>	<b>239</b>	<b>32</b>	<b>466</b>	<b>29</b>
<b>VILLAGE ST-VICTOR</b>					
130	26	71	1	47	3
131	34	84	2	36	9
132	23	87	4	94	3
<b>Total</b>	<b>83</b>	<b>242</b>	<b>7</b>	<b>177</b>	<b>15</b>
<b>ST-VICTOR DE TRING</b>					
133	21	54	0	61	1
134	24	80	2	54	16
135	24	30	0	31	4
136	16	15	0	14	0
137	11	17	2	58	2
<b>Total</b>	<b>96</b>	<b>196</b>	<b>4</b>	<b>219</b>	<b>29</b>
<b>Gr. total</b>	<b>179</b>	<b>438</b>	<b>11</b>	<b>396</b>	<b>38</b>
<b>ST-ALFRED</b>					
138	14	48	1	38	4
139	21	25	2	46	4
<b>Total</b>	<b>25</b>	<b>73</b>	<b>3</b>	<b>85</b>	<b>8</b>
<b>N.-D. DE LA PROVIDENCE</b>					
150	6	22	0	26	0
151	64	47	4	84	0
<b>Total</b>	<b>70</b>	<b>69</b>	<b>4</b>	<b>84</b>	<b>0</b>
<b>BEAUCEVILLE OUEST</b>					
140	28	66	2	82	14
141	21	65	2	49	5
142	29	47	0	35	7
143	14	20	3	27	5
144	47	67	3	43	13
145	41	61	3	81	4
146	25	88	2	63	15
<b>Total</b>	<b>205</b>	<b>414</b>	<b>15</b>	<b>380</b>	<b>67</b>
<b>ST-FRANCOIS OUEST</b>					
147	2	8	0	9	3
148	36	48	0	35	2
149	23	46	1	60	0
<b>Total</b>	<b>61</b>	<b>102</b>	<b>1</b>	<b>94</b>	<b>5</b>
<b>Gr. total</b>	<b>122</b>	<b>204</b>	<b>2</b>	<b>188</b>	<b>5</b>
<b>BEAUCEVILLE EST</b>					
152	21	73	3	59	13
153	18	75	4	50	13
154	28	79	6	89	13
155	6	60	3	31	9
156	19	59	1	69	14
157	25	120	5	79	12
158	17	43	1	30	0
<b>Total</b>	<b>134</b>	<b>511</b>	<b>23</b>	<b>407</b>	<b>74</b>
<b>ST-FRANCOIS DE BEAUCE</b>					
159	6	31	0	20	1
160	8	18	0	61	1
161	25	30	0	75	4
162	26	36	1	41	3
163	6	16	1	39	3
<b>Total</b>	<b>71</b>	<b>131</b>	<b>2</b>	<b>236</b>	<b>12</b>
<b>Grand total</b>	<b>398</b>	<b>749</b>	<b>19</b>	<b>804</b>	<b>84</b>
<b>ST-SIMON LES MINES</b>					
164	23	64	5	63	0
<b>Total</b>	<b>23</b>	<b>64</b>	<b>5</b>	<b>63</b>	<b>0</b>
<b>ST-BENJAMIN</b>					
165	3	7	0	17	1
166	6	34	1	29	3
167	22	26	3	42	9
168	24	27	3	37	6
169	21	56	2	71	14
<b>Total</b>	<b>76</b>	<b>160</b>	<b>8</b>	<b>196</b>	<b>33</b>
<b>ST-ODILON</b>					
170	7	13	0	17	1
171	37	83	7	83	15
172	12	38	8	54	10
173	24	87	4	50	2
174	16	38	16	51	0
<b>Total</b>	<b>96</b>	<b>258</b>	<b>23</b>	<b>255</b>	<b>28</b>
<b>SAINT-JOSEPH</b>					
175	31	61	4	64	19
176	4	20	0	30	0
177	19	46	4	51	4
<b>Total</b>	<b>54</b>	<b>127</b>	<b>8</b>	<b>145</b>	<b>23</b>
<b>VILLE ST-JOSEPH</b>					
178	27	115	21	62	2
179	24	67	22	60	9
180	26	75	12	62	4
181	26	80	11	51	11
182	25	73	5	34	7
183	14	66	7	40	12
184	16	58	0	55	4
185	24	105	5	47	1
186	15	97	8	61	13
<b>Total</b>	<b>197</b>	<b>731</b>	<b>91</b>	<b>472</b>	<b>63</b>
<b>ST-JOSEPH DES ERABLES</b>					
187	55	97	4	54	14
<b>Total</b>	<b>55</b>	<b>97</b>	<b>4</b>	<b>54</b>	<b>14</b>
<b>Grand total</b>	<b>306</b>	<b>955</b>	<b>103</b>	<b>671</b>	<b>100</b>
<b>SAINT-JULES</b>					
189	9	35	4	36	1
190	19	35	0	57	4
191	23	65	3	32	5
<b>Total</b>	<b>51</b>	<b>135</b>	<b>7</b>	<b>125</b>	<b>10</b>
<b>VILLAGE TRING-JCT</b>					
191	29	69	3	6	10
192	7	83	2	78	3
193	29	98	6	85	3
194	13	37	0	40	11
<b>Total</b>	<b>78</b>	<b>286</b>	<b>11</b>	<b>269</b>	<b>27</b>
<b>SAINT-FREDERIC</b>					
195	29	94	5	53	18
196	42	29	10	94	9
197	2	23	0	15	0
<b>Total</b>	<b>73</b>	<b>216</b>	<b>15</b>	<b>162</b>	<b>27</b>
<b>SAINT-SEVERIN</b>					
198	12	15	2	36	3
199	46	32	3	18	6
<b>Total</b>	<b>58</b>	<b>47</b>	<b>5</b>	<b>54</b>	<b>9</b>
<b>SAINT-ELZEAR</b>					
200	31	59	1	36	0
201	10	60	1	16	2
<b>Total</b>	<b>41</b>	<b>119</b>	<b>2</b>	<b>52</b>	<b>2</b>
<b>VILLAGE ST-ELZEAR</b>					
202	12	86	3	19	0
203	29	76	0	41	0
<b>Total</b>	<b>41</b>	<b>162</b>	<b>3</b>	<b>60</b>	<b>0</b>
<b>Grand total</b>	<b>123</b>	<b>443</b>	<b>8</b>	<b>172</b>	<b>24</b>

	BUSQUE	CARON	GOSSELIN	RODRIGUE
BUREAUX SPECIAUX				
St-Georges No 1	13	43	0	32
St-Georges-Ouest No 2	21	17	2	28
St-Gédéon, No 3	1	5	0	3
Saint-Martin, No 4	1	18	0	3
Linière, No 5	4	22	1	15
Saint-Zacharie, No 6	8	33	0	39
Saint-Prosper, No 7	11	33	0	18
Beauceville-Ouest, No 8	4	9	0	8
Beauceville-Est, No 9	4	20	1	7
Saint-Joseph, No 10	2	10	0	1
Tring-Jonction, No 11	1	8	0	3
Ville Sainte-Marie, No 12	4	31	1	0
Vallée-Jonction, No 13	5	28	1	3
<b>Total spéciaux</b>	<b>79</b>	<b>277</b>	<b>6</b>	<b>160</b>
Forces armées canadiennes	13	117	3	16
<b>Total du vote</b>	<b>5776</b>	<b>13345</b>	<b>678</b>	<b>12847</b>

**Noire prochaine édition de NOEL**



Etant donné que NOEL approche les personnes qui désirent insérer une annonce de Bons Souhais à leurs clients et amis à cette occasion, devraient nous en avertir au plus tôt; soit en nous faisant parvenir leurs textes à cet effet ou en téléphonant au no.: 387-5945.

## AUTOS-NEIGE

- Réparation de toutes marques
- Estimés gratuits
- Pièces usagées à vendre

### DuFour & LaPointe Autos Inc.

Blvd Vachon, Ste-Marie, Bce 387-664

# LIGUE BEAUCE DORCHESTER LOTBINIERE

**Dernière heure !**  
M. Grégoire Landry, homme d'affaires de notre ville s'est récemment porté acquéreur d'une balance de fuseaux de fil?  
Se lancerait-il dans un commerce de couture !!!

# LIGUE BEAUCE-DORCHESTER LABATT

CLASSEMENT AU 5 NOVEMBRE

P.J.	G	P	N	PP	PC	PTS
Manoir Chaudière	3	2	1	0	17	10
Hôtel Abénaquis	2	1	0	1	-09	08
Ste-Marie Inc.	3	1	1	1	20	16
B. Dupont Auto	1	C	0	1	05	05
P. H. Bernard	3	0	2	1	12	24

**Meilleurs compteurs:**

Jean Guay	12	Martin Gagnon	5
Julien Nadeau	7	Gervais Boulet	4
Jean Michaud	7	Roger Lachance	4
M. A. Veilleux	7	Normand Jacques	4
Yvon Mercier	7	Gordon Talbot	4
Denis Patoine	7	André Roy	4
Denis Houle	6	François Vachon St-Jos.	4
J. L. Duquette	6	Meilleurs gardiens de but	
Laurent Duquette	6	Robert Caron	3 10 3.33
Laurent Girard	5	Michel Bourque	3 10 3.33
		Jacques Audy	2 8 4.00

## Sincères remerciements

à toutes les personnes qui se sont jointes à la partie de cartes samedi le 4 novembre à Ste-Marguerite et spécialement ceux qui ont aidé au succès de cette soirée organisée par l'AFEAS.

Mme Gilles Trachy, sec.

LAURENTIDE SECTION MOLSON

POSITION DES EQUIPES											
LAURENTIDE						MOLSON					
NOMS	P.J.	G	P	N	PP	NOMS	P.J.	G	P	N	PP
ST-ELÉNA	5	4	1	0	40	14	VALLEE-VONETION	8	6	0	2
ST-MARIE	8	4	4	0	33	38	ST-ISIDORE	5	4	0	1
ST-PATRICE	4	3	1	0	18	15	ST-HENRI	6	3	3	0
ST-SYLVESTRE	6	2	4	0	21	25	ST-FRÉDÉRIC	5	2	2	1
ST-BERNARD	5	1	4	0	20	40	SCOTT JONCTION	6	1	5	0
							ST-MARGUERITE	6	0	6	0

NOTES DES JARDIENS

NOMS	EQUIPES	B	A	PP	PC	NOMS	EQUIPES	B	A	PP	PC
M. Cyr	ST-ELÉNA	5	14	2	8	J.G. Fontaine	VALLEE	8	14	1	15
M. Nadeau	ST-PATRICE	4	15	3	75	F. Drouin	ST-ISIDORE	5	9	1	18
LeBlond-Silvaire	ST-SYLVESTRE	6	25	4	16	J. Trachy	ST-HENRI	6	24	4	4

PIERRES DES JOUEURS

NOMS	EQUIPE	B	A	PP	PC	NOMS	EQUIPE	B	A	PP	PC
GÉRALD MARCOUX	ST-ELÉNA	10	7	17		GASTON DEYON	VALLEE	12	10	22	
MARCEL MARCOUX	ST-ELÉNA	10	3	13		DENIS CLICHE	VALLEE	8	13	21	
GASTON LETOURNEAU	ST-SYL	4	8	12		ROGER GIGUERE	VALLEE	7	13	20	
JEANNOT GRENIER	ST-ELÉNA	6	5	11		ROBERT TURGEON	ST-HENRI	11	3	14	
S. MAURICE SAVOIE	ST-MARIE	6	5	11		MAURICE FRANCOEUR	ST-ISI	9	5	14	
MARIO MARCOUX	ST-ELÉNA	2	9	11		SERGE BISSAN	VALLEE	5	9	14	
YVAN SAVOIE	ST-MARIE	2	8	10		GREGOIRE BILBAU	ST-ISI	0	12	12	
J. PAUL LABBE	ST-ELÉNA	1	9	10		GILLES MERCIER	ST-ISI	6	4	10	
PIERRE DROUIN	ST-ELÉNA	4	5	9		PIERRE BENOIT	VALLEE	2	8	10	
FERNAND LEHAY	ST-BER	4	5	9		JACQUELIN BISSAN	VALLEE	5	4	9	
LOUIS POULIN	ST-MARIE	4	5	9							

Les hommes, à certains moments, sont maîtres de leur sort; et si notre condition est basse, la faute n'en est pas à nos étoiles; elle en est à nous-mêmes.

SHAKESPEARE, Jules César, I, 2.

# AVIS

La présente est pour aviser la clientèle que

# M. Guy Tardif

ne fait plus partie de la compagnie Lessard Nolin & Associés Inc. et ce effectif le 30 octobre 1972.

2-9 nov.

# Electeurs et électrices du comté de Beauce

## Mes remerciements les plus sincères



**YVES CARON**  
Député de Beauce

\*\*\*\*\*  
**THEATRE JACOB**  
 Ste-Marie, Beauce  
 387-2768  
 Heures des représentations:  
 Dimanche: 2 hres 7 hres et  
 9 hres.  
 Sur semaine: à 8 heures.  
 Jeu. sam.  
 9 - 11 novembre

**Les 7 sauvages**

2ième film:

**Bloody Mama**  
 avec Shelly Winters



**THEATRE JACOB**  
 Ste-Marie, Beauce  
 387-2768  
 Heures des représentations:  
 Dimanche: 2 hres 7 hres et  
 9 hres.  
 Sur semaine: à 8 heures.  
 Jeu. sam.  
 9 - 11 novembre

**Les 7 sauvages**

2ième film:

**Bloody Mama**  
 avec Shelly Winters

Dim. mar. jeu. sam.  
 12-14-16-18 novembre:

Spécial - En couleurs

**L'étrange vice de Madame Wardh**

Les jeux de l'amour et de la mort.

2ème film  
 En couleurs

**Macadam Oseille**

Va-t-on découvrir son secret.  
 un film étrange, fascinant, inquiétant.

A venir la semaine prochaine:

**Les fous volants**

\*\*\*\*\*

**CINEMA**

**Cinéma PERRO**

East-Broughton, Beauce

Jeu. sam. dim.  
 16-18-19 novembre:

**La vallée perdue**

Omar Shariff, Michael Caine  
 Couleur

Aussi:  
 14 ans

**La fiancée du vampire**

Couleur

à 7 hres jeudi et samedi à  
 7 et 9 heures

Jeu. sam. dim.  
 23-25-26 nov.:

**L'ultime randonnée**

En couleurs

Robert Redfort, Michael  
 Pollard

**Le cascadeur**

Couleur

Gina Lollobrigida, Robert  
 Whard

\*\*\*\*\*

**Centre Récréatif**

Ste-Marie, Beauce

Horaire sur semaine 8 heures  
 Dimanche après-midi 2 heures  
 Dimanche soir 7 hres continuel

Novembre 9-11-12-14  
 Jeu. sam. dim. mar.

Féroces face à leur destin,  
 ils n'avaient rien à perdre!

**La maudite galette**

2ième film:

**Technique pour un massacre**

avec Maria Mahor, Frank Res-  
 sel

Scope - couleurs

Jeu. sam. dim. mar.  
 16-18-19-21 novembre:

Hallucinant !

**La vie amoureuse de l'homme invisible**

Aussi:

**Sex monster**

18 ans - Adultes  
 Couleur

\*\*\*\*\*

**THEATRE**

**MARQUETTE**

St-Joseph de Beauce

Représentations sur semaine:

Jeu. et samedi:

8 hres p.m.

Dimanche:

7 heures 30 p.m.

Jeu. - Samedi - Dimanche

9-11-12 novembre:

**Le passager de la pluie**

Charles Bronson, Marlène Jo-  
 bert

Scope-Couleur  
 14 ans

Un nouveau genre de films que  
 vous aimerez voir.

Aussi :

**Orgissimo**

Une seule représentation cha-  
 que soir

Jeu. sam. dim.  
 16-18-19 novembre:

**Faut se les faire**

Couleur

Aussi:

**Satan mon amour**

Couleur

\*\*\*\*\*

**Unité Sanitaire du Comté de Beauce**

Horaire des cliniques de  
 puériculture pour la  
 semaine commençant le  
 13 novembre 1972.

Lundi 13 novembre:

PM-St-Elzéar: de 2h. à 2h. 30

Mardi 14 novembre:

PM-East-Broughton village :

de 1h. 30 à 2h.

PM-East-Broughton station:

de 2h. à 2h. 30

Mercredi 15 novembre:

PM-Vallée-Jonction: de 2h. à

3h.

Jeudi 16 novembre:

PM-St-Honoré: de 2h. à 3h.

Nous profitons de ces clini-  
 ques pour donner le vaccin D-  
 CT contre la diphtérie, la co-  
 queluche et le tétanos, de mé-  
 me que le vaccin SABIN (gout-  
 tes par la bouche) contre la po-  
 liomyélite. Nous donnons  
 maintenant le vaccin contre la  
 rougeole et la rubéole.

Tous les bébés et préscolai-  
 res, soit tous les enfants de 3  
 mois jusqu'à 6 ans, sont par-  
 ticulièrement invités à ces cli-  
 niques.

Pour toute information con-  
 cernant les cliniques antituber-  
 culeuses à nos bureaux qu'on  
 veuille bien communiquer avec  
 nous à l'Unité Sanitaire.

Dr Jean-Paul Leclerc  
 Médecin hygiéniste

**Échre**

**des FILLES D'ISABELLE**  
**vendredi le 17 novembre**

à 8 heures

au Centre Récréatif, Ste-Marie, Bce

SALLE DU BAS

Apportez vos jeux de cartes

Admission: \$1.00

**Cinéma Centre Récréatif**

Sainte-Marie, Beauce

Horaire: sur semaine 8 heures.

Dimanche: 7 heures continuel.

Dimanche après-midi: 2 heures

Jeu. - Samedi - Dimanche - Mardi

9 - 11 - 12 - 14 NOVEMBRE:



**Technique pour un massacre**

A venir: **LA VIE AMOUREUSE DE L'HOMME INVISIBLE**

2ième film:

**SEX MONSTER**

**Soirée Canadienne ST-BERNARD**

A la suite de l'enregistre-  
 ment de Soirée Canadienne au

poste CHLT-TV à Sherbrooke  
 il est prévu qu'elle passera  
 au canal 7 dimanche soir le 12  
 novembre de 6 à 7 heures et  
 au canal 4 samedi soir le 18  
 novembre de 7 heures à 8 heu-  
 res. Une heure est vite passée  
 avec les gens de chez nous.

**Avis de demande d'abandon de charte**

PRENEZ AVIS que la compagnie TRING JUNCTION MAPLE VENEER INC. demandera au ministre des institutions financières, compagnies et co-opératives, la permission d'abandonner sa charte.

Ville Ste-Marie de Beauce, le 1 No-  
 vembre 1972.

Me Denys Sylvain  
 (procureur de la compagnie)

Notice is hereby given that "TRING JUNCTION MAPLE VENEER CO INC." will ask to the Minister of Financial Institutions, Companies and Co-operatives the permission to surrender its charter.

Ville Ste-Marie de Beauce, november  
 first 1972

Me Denys Sylvain  
 Attorney of the company

**OFFRE SPECIALE**

10 gallons d'essence gratis avec chaque achat d'un  
 pneu ATLAS d'hiver ou d'été.

Aussi profitez de la promotion

**Banco - Hockey ESSO**

Demandez vos billets. Prix en argent à gagner. An-  
 noncé aux parties de hockey à la TV

Timbres GOLD STAR et SILVER

**GARAGE THURIBE TURCOTTE ESSO**

Ste-Marie, Beauce

Tél.: 387-2277



# FESTIVAL ST-ELZEAR

*Festival '73, c'est toi, c'est moi, c'est nous...*

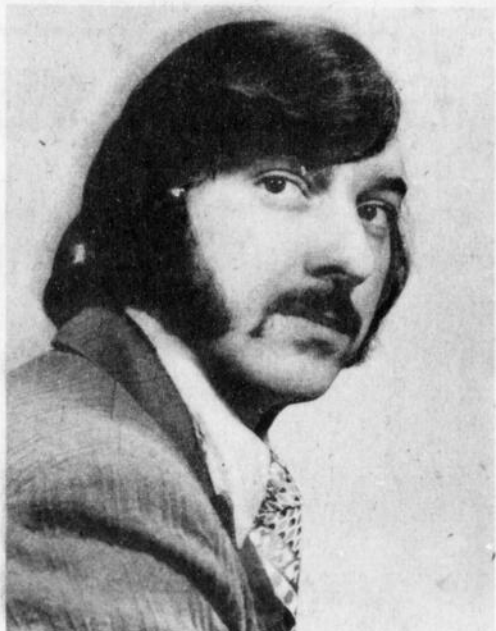

**NOËL CROTEAU**  
(Intendant)



**FRANCINE VACHON**  
(Duchesse)



**M. Mme Roraise Nadeau** (directeur)



**M. Mme Jean-Louis Jalbert**  
(président)



**M. Mme Alexandre Gagné**  
(directeur)



**M. Mme Edgar Berthiaume**  
(directeur)

### MESSAGE DU PRESIDENT

En 73 on attend la collaboration de tous  
pour la réussite de notre Festival  
Jean-Louis Jalbert.



**M. Mme Gaétan Lehoux**  
(directeur)

## PROGRAMME

13 janvier :

COURONNEMENT DE LA REINE,  
A LA SALLE DANUBE BLEU.

27 janvier :

ARRIVEE DU BONHOMME,  
A L'HOTEL DU DOMAINE.

10 février :

SOIREE SPORTIVE,  
A L'HOTEL DU DOMAINE.

24 février :

SOIREE CANADIENNE,  
A LA SALLE DANUBE BLEU.

3 mars :

DEVOILEMENT DES BONHOMMES,  
A LA SALLE DANUBE BLEU.

*Festival '73, c'est toi, c'est moi, c'est nous...*

9

9

9

# Vente surplus d'Inventaire



## GILETS pour HOMMES

manches longues  
dans de très beaux motifs

Prix régulier \$6.95

EN SPECIAL:

# 2 pr 6.95



## VESTONS SPORT

pour hommes

Prix régulier \$39.95

EN SPECIAL:

# \$17.95

2ième lot:

## DE VESTONS SPORT

pour hommes

Prix régulier \$49.95

EN SPECIAL:

# \$29.95



## UN LOT DE BAS

POUR HOMMES à

# 0.25

la paire



## PANTALONS "BAGGIES"

Unisex, avec revers  
100% nylon, fini velours, lavable

Prix régulier \$19.95

EN SPECIAL:

# \$9.95

## COMBINAISONS

pour motoneige - Pour enfants, âges:  
8 à 18 ans.

EN SPECIAL: 

# \$13.95



NOUS AVONS UN MAGNIFIQUE CHOIX D'HABITS,  
DE SOULIERS ET DE BOTTES PLATÈ-FORME  
POUR HOMMES.



VENEZ  
NOUS  
VISITER

# LA VALLEE DE L'HABIT

281, rue Principale,

VALLEE-JONCTION, Beauce

TEL.: 253-5590

## AU PROCES DES MOTARDS

Trois individus masqués sont entrés au club des motards des "Jarrêts Noirs" à Sainte-Marie, vers minuit dans la nuit du 31 juillet au 1er août 1971 et après s'être bagarrés avec Jacques Giguère et Serge Bourque un récipient d'essence a été versé dans la résidence et peu de temps après le feu a été mis.

C'est ce qui résulte du témoignage de Mlle Francine Gaulin âgée de 19 ans et assistante secrétaire, au procès de Marc-Eudore Fournier, 32 ans de Québec, accusé de meurtre non qualifié aux assises de Beauce présidées par le juge Paul Miquelon, de la cour du banc de la Reine au palais de justice de Saint-Joseph.

On reproche à Marc-Eudore Fournier d'avoir dans la nuit du 31 juillet 1971, illégalement causé la mort de Serge Bourque, 25 ans, de Notre-Dame des Pins, en mettant illégalement le feu au chalet du club des motards "Jarrêts Noirs" à Sainte-Marie de Beauce.

Dans son témoignage, Mlle Ginette Cliche, 21 ans, secrétaire de Ste-Marie de Beauce, a dit que dans la soirée du 31 juillet au 1er août elle se trouvait au club des motards en compagnie de son ami Jacques Giguère et de six autres jeunes gens, soient: Francine Gaulin, André Perreault, Lise Cloutier, Guy Faucher, Martine Marcoux et Serge Bourque.

Toutes ces personnes à l'arrivée des individus se trouvaient à l'intérieur du club des motards "Jarrêts Noirs" et quant à Guy Bergeron et son amie Claire Vallée ils étaient à faire une marche dans un rang voisin, des lieux du sinistre.

Mlle Cliche a de plus mentionné qu'elle avait pour sa part aperçu deux individus masqués avec carabine et bâton de baseball. Son ami Jacques Giguère et Serge Bourque ont été frappés et peu après a senti l'odeur de l'essence dans le centre de la cuisine pour finalement entendre une explosion.

Elle a admis avoir sorti par la porte arrière alors que la maison du club des motards "Jarrêts Noirs" était la proie des flammes.

A ce moment là, a-t-elle dit, Serge Bourque se trouvait à l'intérieur et avait été assommé par un des individus. Il en était de même pour son ami Jacques Giguère.

Après avoir été donnée l'alerte aux pompiers de Sainte-Marie, chez un voisin, Mlle Ginette Cliche dit être revenue sur les lieux et n'a pu affirmer si quelqu'un avait tenté d'entrer à l'intérieur de la bâtisse.

Interrogé par Me Jacques Bouchard, procureur de l'accusé, Mlle Ginette Cliche n'a pu préciser exactement le nombre d'individus masqués qui sont entrés sans avertissement dans le club des motards "Jarrêts Noirs".

Le témoin André Perreault est venu dire s'être sauvé par un châssis en compagnie de Francine Gaulin et que rendu à l'extérieur a tenté d'entrer dans la bâtisse tout en feu pour sauver Serge Bourque et Jacques Giguère mais qu'il lui a été impossible d'y entrer.

Quant à Guy Faucher, il a raconté que rendu à l'extérieur il a aperçu l'arrière d'une auto dans le 3ème rang qui se dirigeait vers Ste-Marie.

Pour sa part, le propriétaire de l'immeuble du club des motards "Jarrêts Noirs" Guy Bergeron a admis que vers minuit il était à faire une marche en compagnie de son amie Claire Vallée, dans un rang voisin, et qu'à son retour la bâtisse était en feu.

Il a aussi identifié sur une photo, cinq bicyclettes dont l'une appartenait à Serge Bourque et donné des explications d'un

## Visite des animateurs des "Initiatives Locales" à la VILLA ST-ISIDORE

Le 2 novembre, température maussade à l'excès, tout conspire pour avoir une journée creuse, morne, mais voici que l'arrivée des jeunes animateurs apporte une note de gaieté ils sont au nombre de quatre: MM. André Costin, René Larochelle, Mlles Claire Flamand et Lise Lafrance. En attendant l'heure du diner et après les présentations, les invités s'adonnent au jeu de cartes avec les pensionnaires de la Villa.

Le programme tracé pour l'après-midi se lit comme suit: Films - démonstrations pour confection de cartes de NOEL, etc.

A 1.30 hre, p.m. reproduction du film "Les zouaves qui a été présenté à l'Exposition mondiale tenue à Montréal en 1967.

Ce fut ensuite le moment le plus captivant lorsque la fabrication des cartes de NOEL fut mise en marche. On réclame des légumes, carottes, pommes de terre, navet, éponge. On se demande quel rapport peut-il y avoir avec des cartes, les yeux sont fixés vers ce truc. Ces légu-

mes découpés en relief sous différentes formes et trempés dans la gouache de la couleur désirée sont appliqués sur une feuille pliée en quatre qui servira de carte de NOEL, c'est l'imagination qui est le meilleur guide, c'est vraiment merveilleux. Nous avons conclu pensionnaires du troisième âge que cette science était inconnue durant nos courtes années d'étude.

Dans l'après-midi, Mlle Marie-Paule Lapointe et M. Fernand Dumont sont venus augmenter le nombre des animateurs des Initiatives locales.

Ensuite le film "La Bolduc" mit en relief les qualités de cette chanteuse originale.

M. Jos. Charron nous favorisa de deux jolies chansons la 1ère intitulée "Bénédictions le Seigneur" et la 2e "Le retour du soldat" cet octogénaire jouit d'une mémoire merveilleuse et d'une voix remarquable.

Félicitations à ces jeunes animateurs qui remplissent leur rôle avec politesse, paraissant se plaire en présence des personnes âgées qui apprécient cette déférence que vous avez témoignée à la vieillesse trop souvent incomprise.

Nous vous remercions pour ce beau passe-temps et continuez votre travail. Aurevoir.

## TAPIS PRELARTS DRAPERIES

Pigeon  
Décoration **CIL**

J. M. Pigeon  
Inc.

387-2110  
STE-MARIE, BEAUCE

## BOTTIN PAROISSIAL 1972

volume haut en couleur, en matière et en illustrations. 172 pages, avec carte de la ville pour seulement \$2.00

En vente:

au bureau du "Guide"  
à la Tabagie Nado  
et chez  
Clermont Giguère Inc.

9 - 16 nov.

DIMANCHE SOIR 5 NOVEMBRE:

## Le St-Isidore blanchit le St-Frédéric et un autre gain pour le Vallée-Jct.

Le vétéran Gilles Mercier a réussi le tour du chapeau pour conduire le Manoir Bilodeau de Saint-Isidore à un blanchissage de 8-0 sur le Saint-Frédéric avec en évidence le gardien de but Eddy Drouin et dans une autre rencontre le Vallée-Jonction a facilement disposé du Scott Auto par le pointage de 9-2 après avoir vu les hommes de l'instructeur Gaston Rancourt pren-

dre une avance de deux buts à la première période.

Ce programme double de la ligue BDL Laurentide a été disputé à l'aréna de Sainte-Marie de Beauce, dimanche soir dernier, devant une assistance de 622 spectateurs, soit la deuxième meilleure assistance de la présente saison dans le circuit que dirige Paul-Henri Drouin, Bruno Bilodeau et Clément Binet, de Sainte-Marie.

**Vallée-Jonction:**

Dans une victoire facile de 9-2 sur le Scott Auto, les compteurs pour le Vallée-Jonction ont été Serge Poulin 2, Jacquelin Bisson 2, Patrick Latulippe, Serge Bisson 2, et Denis Cliche 2.

Par ailleurs, les buts du Scott Auto ont été réussis par Nelson Caron et François Drouin.

**Saint-Isidore:**

Dirigés à l'offensive par le vétéran Gilles Mercier avec un tour du chapeau, les hommes de l'instructeur André Boutin, du Manoir Bilodeau de Saint-Isidore, ont blanchi le Saint-Frédéric au compte de 8-0 dans une rencontre où la rudesse était à l'honneur.

Les autres buts du Saint-Isidore ont été comptés par Donald Bilodeau, Maurice Francoeur 2, Denis Labonté et Richard Allen.

Au cours de cette rencontre l'officiel Jean-Claude Bédard a décerné un total de 14 punitions mineures, 5 majeures et deux de mauvaises conduites.

# Défilé de Mode Ski-Doo Sports 1973



Présenté par le Club Chasse et Pêche Ste-Marie Inc. en collaboration avec Handy Andy de Ste-Marie, Beauce à l'occasion de la soirée d'ouverture de la saison motoneige 1972-73.

## A L'HOTEL DU DOMAINE

STE-MARIE, BEAUCE

SAMEDI, LE 11 NOVEMBRE 1972

à 8 hres 30

MAGNIFIQUES PRIX DE PRESENCE

1 ensemble laine (dames) valeur \$49.95

1 habit de motoneige (hommes) valeur \$54.95

DANSE AVEC ORCHESTRE

Admission : \$1.50 par personne.

# LE CLUB ARAMIS STE-MARIE DE BEAUCE REMPORTE LES HONNEURS

Lors du dernier congrès Aramis tenu à Lac Mégantic les 26-27-28-29 octobre 1972. Grâce à l'initiative de ses membres de la direction et du support de ses membres le conseil no. 8 de Ste-Marie a remporté les honneurs du club le plus progressif de la province l'emportant haut la main sur tous les comités représentés.

Félicitations à la direction et à tous ceux qui par leur appui font que ce club continuera à progresser. Je tiens à rendre hommage au conseil de Lac Mégantic et à sa cité pour l'accueil chaleureux et la bonne marche du congrès de la part du conseil no. 8 de Ste-Marie.

Fait à noter le Club Aramis

de Ste-Marie est la seule association de la région à posséder son propre local.

### EUCHRE:

C'est dimanche le 12 novembre 1972 qu'aura lieu le euchre des Chatelaines au local du club Aramis. Nous invitons les membres, les Chatelaines et tous le public à participer à cet partie de cartes. Il y aura de nombreux prix à remporter, soyez assuré d'une bonne après-midi à 1 heure précise.

La direction du club Aramis Ste-Marie tiens à remercier ceux qui ont assisté à l'ouverture de son local le 7 octobre 1972. Tous spécialement M. le curé, M. le maire de la paroisse, le représentant du Général

M. Ducharme, la reine Aramis 71-72 et sa duchesse et tous les membres qui se sont déplacés pour cette cérémonie.

Félicitations à ceux qui ont fait une réussite pour cette journée y compris la magnifique serre que l'on nous a offert. Voilà encore une preuve du dynamisme de ce conseil Aramis.

Pour la vente de cigarette Mark Ten cet année le conseil no. 8 s'est classé 2ème. Grâce à l'encouragement du public de Ste-Marie à qui nous disons merci très chaleureusement pour son appuis envers le club Aramis.

**Prochaines activités à venir:**  
Le souper des membres le 18 novembre 1972.  
L'initiation le 26 novembre 72.

### "CALYPSO" SE REND EN ANTARCTIQUE

cdu 551.46

Dans les derniers jours de septembre, le commandant Cousteau et son équipe ont pris la mer à bord du navire océanographique "Calypso" pour gagner l'Antarctique, considéré comme "l'océan le moins pollué du monde".

La nouvelle campagne du commandant Cousteau a pour but d'étudier les effets de la chasse abusive et des intoxications chimiques auxquelles sont soumis les animaux à sang chaud les plus vulnérables: baleines bleues, rorquals, baleines à bosse, baleines franches, orques, phoques, pingouins, albatros.

La campagne durera plus d'un an. Un équipement exceptionnel sera utilisé. Un hélicoptère permettra à la fois les déplacements rapides et les séquences de prises de vues aériennes ainsi que les repérages. La soucoupe plongeante "SP 350" est du voyage, ainsi que toute une série de caméras sous-marines, d'appareils de télévision, d'équipements spéciaux de plongée dans l'eau glacée, d'un type entièrement nouveau.

### OCEANOGRAPHIE



Le commandant Cousteau à bord de la soucoupe plongeante

## GRAND EUCHRE

organisé pour les Oeuvres Paroissiales à  
l'Ecole Centrale de Sts-Anges, Beauce

**Vendredi le 10 novembre 72 à 8 heures**

Invitation spéciale aux gens de Sts-Anges et des paroisses environnantes.

Nombreux prix à gagner — Prix de présence.

Prière d'apporter vos jeux de cartes.

2-9 nov.

### ATTENTION

#### pour la saison d'hiver

Nous avons reçu un très beau choix de cagoules, habits de neige pour hommes et enfants, bottes, pantalons de toilette et de travail, sous-vêtement, bas de toilette et de travail en nylon Penmans, collants pour fillettes, bas culotte couleurs assorties, gilets hommes et enfants, chemises d'édredon et en laine, pantalons garçons en velours, fortrel, jeans, draps flanellette.

Donc rendez-vous au magasin:

#### LINGERIE JOSEPH TURMEL

348 Avenue Proulx, (près de l'aréna) - Sainte-Marie, Bce

Tél.: 387-2790

9 nov.

---  
La Toussaint, c'est une fête qui de nos jours ne fait que frôler le calendrier... rien de plus.

---  
Nous entrons dans le mois le pire de l'année: novembre. C'est tout simplement une quarantaine préparatoire à la fête de Noël...!

---  
Le remède suprême.  
Un malade imaginaire rébarbatif vint, un jour, se plaindre à son médecin:  
- Impossible de me tenir debout, être assis ou de rester couché.  
- Alors, dit le médecin, il ne vous reste qu'un moyen: pendez-vous.

CHEZ

# CLICHE

*Ouvert tous les soirs*

**Pour l'achat d'une bonne voiture usagée  
Consultez CLICHE à Vallée.**

- 72 GALAXIE 500, 2 p., h.t., auto, p.s., radio, toit vinyle blanc
- 71 PINTO SEDAN, 2 p., 2000 cc., 4 vitesses manuelles, radio.
- 71 MERCURY MARQUIS, 4 p., auto., h.t., V-8, p.b., p.s., radio, toit vinyle.
- 70 MAVERICK SEDAN, 2 p., auto., 6 cyl., radio.
- 70 MAVERICK COACH, 6 cyl., auto., radio.
- 69 MUSTANG CONVERTIBLE, 602, auto., radio.
- 69 CORTINA G.T., 4 vitesses manuelles, 4 cyl., radio
- 69 COUNTRY SEDAN, p.b., p.s., V-8, auto., radio.
- 69 MERCURY SEDAN, 4 p., 390, p.b., p.s., auto., radio.
- 69 CHEVROLET IMPALA, 2 p., h.t., p.b., p.s., radio, toit vin.
- 69 RANCH WAGON, p.b., p.s., auto., radio.

- 69 CHRYSLER NEWPORT, custom, 4 p., h.t., p.b., p.s., auto., radio.
- 68 FORD XL, 2 p., h.h., p.b., p.s., auto., radio.
- 68 PONTIAC SEDAN, auto., radio.
- 68 PARISIENNE, 2 p., h.t., V-8, auto., radio, mag wheel
- 68 METEOR, 4 p., h.t., 390, p.b., p.s., auto., radio.
- 68 LTD SQUARE, 10 places, 390, p.b., p.s., auto., radio.
- 68 FORD LTD, 4 p., h.t., V-8, p.b., p.s., auto, radio.
- 67 GALAXIE 500, sedan, 390, p.b., p.s., auto., radio.
- 66 AUSTIN, 2 p., 4 cyl., radio.
- 66 PLYMOUTH BELVEDERE, 2 p., h.t., V-8, auto., radio.
- 69 PICK-UP GMC, 1/2 tonne, 6 cyl., manuel, radio.

**PRIX SPECIAL:**

69 FORD CUSTOM SEDAN, 4 p., V-8, p.b., p.s., auto., radio, plus garantie A-1

**\$1,450.00**

J. L. CLICHE AUTOMOBILE LTEE  
VALLEE-JONCTION, BEAUCE

Tél. 253-5445

Chronique

# KIWANIS



## C'est avantageux d'être Kiwanien ?

Etre kiwanien permet à un citoyen de se faire valoir au sein de la société dans laquelle il vit, de se joindre à d'autres citoyens pour accomplir quelque chose d'utile et rendre service. Le but des réunions hebdomadaires c'est donc pas un moyen de passer agréablement le temps, mais plutôt l'occasion d'élaborer avec d'autres des projets et des oeuvres qui lui permettent de se dépenser au service des autres.

En effet, chaque semaine le kiwanien peut participer avec ses confrères, conjointement ou individuellement à maintes activités, de nature à rendre des services humanitaires pour le bien être de la société en général ou pour des groupes de personnes plus démunies que les autres et qui ne possèdent pas l'influence et les moyens de faire valoir leurs besoins.

A l'intérieur d'un club de service comme le kiwanis, on apprend l'esprit de solidarité, le sens des responsabilités dans les tâches qu'on a acceptées, on cultive le désir de toujours donner toute sa mesure, on découvre ainsi sa propre valeur au service des autres et parfois nos qualités de chef.

Etre kiwanien aide un citoyen à être à la hauteur de son rôle d'homme, soit au travail, soit comme chef de famille ou encore comme ci-

toyen à part entière dans une société moderne qui commande de nos jours la collaboration et le service des autres.

## Tournoi Midget :

Tout le monde le sait maintenant, le Club Kiwanis a pris en charge l'organisation du tournoi Midget qui se tiendra à l'aréna de Sainte-Marie du 14 au 17 décembre. Le travail est déjà en marche, tous les kiwanis se sentent impliqués dans le "coup" et sont prêts à se dépenser sans compter, mais, la collaboration des citoyens sera demandée sous plusieurs formes d'ici quelques jours, et on s'attend à recevoir l'appui dont nous avons besoin. On vous invite à ouvrir votre coeur généreux pour que nous puissions procurer à nos jeunes et ceux qui nous visiteront de l'extérieur, de très agréables moments dont ils se souviendront. Dès la semaine prochaine, nous solliciterons votre aide.

## Soirée Bavaroise:

L'organisation de la soirée bavaroise s'annonce un grand succès. On vous dit qu'il restera peut-être une cinquantaine de cartes à vendre à la porte de la salle. Nous voulons limiter le nombre de personnes, afin que tous les participants soient heureux et contents. Nous attendons 325 participants à cette soirée.

## Un homme en acte, un Kiwanien en puissance :

Le kiwanien Léonard Roy est heureux d'annoncer à tous ses amis, la naissance d'un gros garçon de 7 livres 9.5 onces. Sa digne épouse lui a fait le cadeau d'un enfant en excellente santé et qui promet pour l'avenir. Il restera maintenant au couple heureux de pourvoir à ses besoins, de "bâtir" un homme et un futur kiwanien. Félicitation à notre président et à sa digne épouse pour cet événement heureux dans leur vie de couple.

### BOTTIN PAROISSIAL 1972

volume haut en couleur, en matière et en illustrations. 172 pages, avec carte de la ville pour seulement \$2.00

En vente :

au bureau du "Guide" à la Tabagie Nado et chez Clermont Giguère Inc.

9 - 16 nov.



Elégante en tout temps la Boutique de ton temps c'est

### La Boutique Française Enr.

Jeanne Giguère, Prop. Tél: 387-2601 STE-MARIE, BEAUCE

## Décès du jeune Denis Poulin à Ste-Marie, Bce

photo terre, là-haut il en sera l'âme de notre petit Denis s'est envolée vers le ciel. Après avoir été la joie et le bonheur de sa famille sur la terre, là-haut il en sera l'ange gardien. Jésus est venu cueillir ce lys dans sa fraîcheur pour orner ses demeures éternelles. Cher petit angelot, près de Dieu prie pour ceux que tu as laissés sur la terre. Ton père et ta mère M. Mme Jean-Marie Poulin, tes frères et soeurs Alain, Gaétan, Gaétane et Liliane. Les grands-parents M. Mme Ephrem Poulin et M. Mme Gédéon Thibodeau. Les oncles et tantes M. Mme François Pellerin (Yolande Poulin), sa marraine M. Mme Léo Poulin. Soeur Eva Thibodeau, M. Mme Joseph Henri Poulin, M. Mme Réal Thibodeau, Mme Rosaire Giguère, M. Mme Léo Couture, M. Mme Jean-Marie Thibodeau, frère Rosaire Thibodeau, M. Mme Robert Thibodeau, Mlle Thérèse Thibodeau, M. Mme Gaston Thibodeau, M. Mme Claude Jacques qui te disent au revoir, au ciel.

Nous offrons à la famille éprouvée l'expression de nos sincères condoléances.

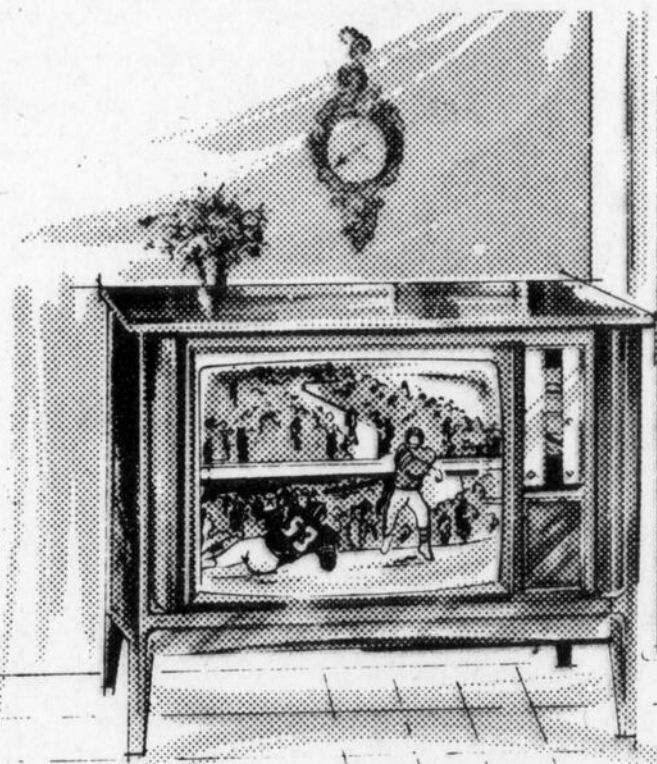

## Gagnez une ARCTIC CAT

Chaque \$100. dollars d'achat vous donne droit à un billet de participation à ce concours.

Tirage le 23 décembre 1972

## ELECTROHOME

... va plus loin que l'excellence

Carlton C-10

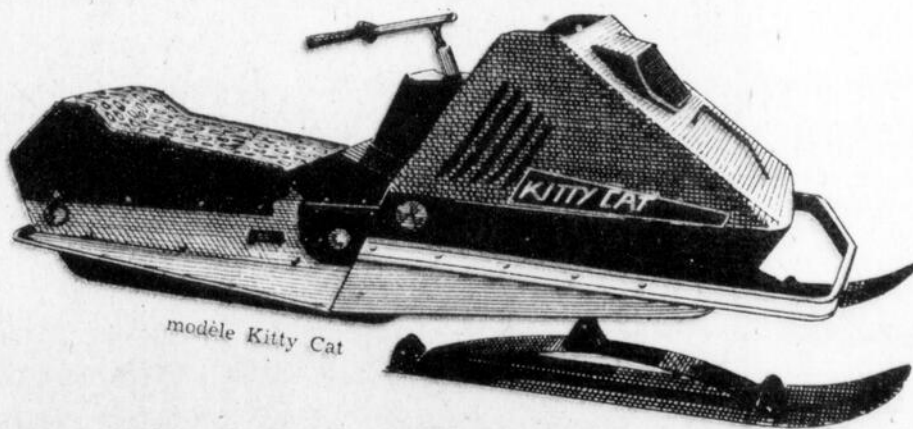

modèle Kitty Cat

# MAGUIRE RADIO T.V. Enr.

ST-BERNARD, DORCHESTER - 475-6695

**ANNONCES CLASSEES**

Une petite annonce publiée dans notre colonne d'annonces classées produira certainement des résultats. Utilisez-les en toutes occasions.

**A VENDRE**

Terrains résidentiels, grandeur app. 95 x 100, site développé, avec services d'aqueduc et d'égoût.

S'adresser à:

**Tél. 387-5605**  
Ste-Marie, Beauce

**Service de REMBOURRAGE**

dans l'ancien poste de Yvon Champagne Enr. Rembourrage de tous genres ainsi que toits d'autos en vinyle et réparation de sièges.

**NOUVEAU PROPRIETAIRE**

**Charles-Emile Lacasse**

Rang St-Etienne  
Ste-Marie, Beauce  
Tél.: 387-5333

**ACHETERAIS**

serais intéressé à acheter une ferme dans les environs de Scott-Jonction de préférence sur la route Kennedy, avec maison et bâtiments, minimum 60 arpents de long. Pour informations:

**397-6362**

Demandez:

**M. Jean Boily**

2-9-16 nov.

**INFORMATION**

**Raymond Audet Frampton**

Coiffeur pour hommes Distributeur des toupets Pro-Cap, réparation générale, teinture etc... Toupets remis à neuf. Vente sur mesure ou le prêt à porter (garanti).

Prix défiant toute compétition.

**Tél.: 479-2010**

9-16-23 nov.

**VOUS ETES SONSCIENTES DE VOTRE CHARME ET DE VOTRE BEAUTE**

**Mme Roger Blais**

représentante des produits

**Holiday Magic**

est maintenant à votre service à St-Elzéar, Beauce

Nous vous offrons les conseils de personnes compétentes et une livraison immédiate.

Pour plus d'informations:

**387-2449**

(P) 9 et 23 nov.

**SERVICE DE LAVEUSE**

Réparation de laveuses, sècheuses, automatiques ou ordinaires. Bicycles, tricycles, aussi achat, vente, échange, neuf ou usagé. Satisfactions garanties. Estimation gratuite. Soudure. Lucien Roy, 317 rue St-Patrice, Ste-Marie, Beauce.

**Tél.: 387-2616**

jno

**BUREAU A LOUER**

très grand bureau place de l'Eglise. En haut du magasin L. P. Lacroix. Libre immédiatement.

**387-2604**

7 sept jno

**VENTE DE TAPIS**

Chez:

**GERARD BISSON**

Rue Hébert Vallée-Jct.  
Tél.: 253-5349

Tapis de 1ère qualité, tapis de cuisine et shag.

Balances de rouleaux, à partir de

**\$3.25 vge carrée**

Coupons à très bas prix.

7 sept jno

**MAISON A LOUER**

comprenant 6 appartements plus entrée laveuse-sécheuse, plus garage. A prix modique. S'adresser à:

Charles Talbot

**387-5084**

Libre immédiatement

7 nov. jno

**A LOUER**

Trois appartements semi-meublés ou meublés. Rue Notre-Dame.

**387-5959**

5 oct. jno

**LOGEMENT A LOUER**

4 pièces plus chambre de bain, entrée laveuse et sècheuse. Chauffé. Ainsi que garage si désiré. Grande cours et grande cave. Situé rue Morin. Libre le 1er novembre. Frigidaire et laveuse ordinaires à l'état. de neuf à vendre.

**387-2876**

5 oct jno

**A VENDRE**

Laveuse de vaisselle portative, pour cause de déménagement.

**253-6296**

7 sept jno

**A VENDRE**

maison en brique deux logements.

**387-3584**

14 sept. jno

**LOGEMENT A LOUER**

6 appartements et garage, situé dans le Domaine, libre immédiatement.

**387-5821**

13 sept. jno

**A LOUER**

Loyer près de la pâtisserie, 232 St-Patrice. Libre le 1er nov.

**387-6927 ou 387-5210**

28 sept jno

LOGEMENTS A LOUER, logements neufs, 3 pièces, meublé si désiré, rue Turmel.

**387-5586**

31 at jno

**ON DEMANDE**

serveuse et cuisinière, d'expérience si possible. S'adresser à Roger Champagne, Route Kennedy.

**387-2847**

14 sept jno

**MAISON A LOUER**

Rang St-Gabriel. Libre le 1er novembre.

**387-6353**

P. 9 n.

**MAISON A VENDRE**

Maison 2 logements, située au 263, rue Notre-Dame nord.

S'adresser à:

André Giguère  
**387-5734**  
(le jour)

Ste-Marie, Beauce

15 jn jno

**2 CHAMBRES A LOUER**

libres immédiatement.

**387-2858**

7 sept jno

**GRATUIT**

Votre propre catalogue de réparation et d'accessoires de motoneiges. Ménagez jusqu'à 30%. Envoyez seulement votre nom et adresse à Distribution Direct, C. P. 1178, Hull, Qué. Une sélection complète de tous les accessoires et pièces pour les choisir. Peu importe où vous demeurez, vous aurez toujours un service rapide.

19 oct. 9 n.

A VENDRE, bicycle électrique "Exercycle", 2 vitesses, avec courroie de massage, combiné. En très bon état et prix raisonnable. **387-5356**, Ste-Marie.

19 o. jno

**A VENDRE**

un manteau de mouton de perse noir grandeur 14 ans, très propre, à prix raisonnable.

**387-6366**

19 oct. jno

**CHAMBRE A LOUER**

29<sup>e</sup> rue Notre-Dame

**387-5064**

23 sept. jno

**LOGEMENT A LOUER**

avec tapis - chauffé, 4 1/2 pièces. S'adresser à:

**387-5153**

26 oct. 16 nov.

**ON DEMANDE**

filles ou femmes pour travail à temps partiel. S'adresser à: Bijouterie D. Bolduc.

**387-5889**

26 oct. jno

**GELEE ROYALE A VENDRE**

Les personnes qui désirent se procurer de la Gelée Royale pure et très fraîche pourront s'adresser à M. THOMAS GRENIER, Ste-Marie, Beauce. La Gelée Royale est un excellent reconstituant et possède en même temps un goût délicieux. M. THOMAS GRENIER Ste-Marie, Beauce, tél.: **387-2894**

**COMMIS-COMPTABLE DEMANDE**

Deux ans au moins d'expérience dans tenue de livres et pouvant prendre des responsabilités. S'adresser à: Menuiserie de Scott Inc. Scott-Jonction.

**387-6239**

19 oct. jno

**FOIN A VENDRE**

S'adresser à:

**387-2455**

(P) 26 oct. 2-9 n.

**AIDE-FAMILIALE DEMANDEE**

Pour famille de deux enfants, 1 d'âge scolaire. Appelez entre 11 h. a.m. et 2 h. p.m. de préférence.

**475-6974**

St-Bernard

P. 9 nov

**MAISON A LOUER**

pour personnes sérieuses et d'un certain âge, maison avec 3 chambres à St-Patrice de Beauvillage.

**475-6443**

2-9 nov.

**FILLE OU FEMME DEMANDEE**

Pour travail dans maison privée, sachant faire la cuisine. Pour renseignements:

**387-5889**,

Ste-Marie, Beauce

2 nov. jno

**A VENDRE**

Une selle Western en très bon état, à Ste-Marie de Beauce.

**387-5879**

(P) 2-9 nov.

**CHAMBRE A LOUER**

377, rue Loubier. S'adresser à:

**387-2648 ou 387-3850**

2 nov jno

**A VENDRE**

Ensemble de ski, en très bon état. S'adresser à:

**387-6354**

9 nov.

**LE CLUB CHASSE & PECHE STE-MARIE INC.**

est à la recherche d'un couple marié sachant cuisiner. Les intéressés seraient nourris et logés. Pour information:

**téléphoner à: 387-6104**

9-16-23 nov.

**Courrier de St-Isidore**

Veillez accepter la reconnaissance des paroissiens de St-Isidore et particulièrement des pensionnaires de la Villa qui ont bénéficié d'une messe journalière dans notre modeste chapelle.

**L'heure solaire:**

L'heure solaire ou heure reculée nous amène la clarté tard le matin et la noirceur à bonne heure le soir. C'est là qu'on apprécie les bienfaits de l'électricité. On voit briller aux fenêtres cette clarté qui ravivore, car on sent une présence humaine en arrière de ces rideaux.

L'école des filles (Herm. Barabé) est très achalandée, tous les soirs, il y a cours de tricot, ou coupe, ou relations humaines, réunions de tous genres, voire une assemblée politique lorsqu'il eut panne d'électricité.

**Transactions:**

M. Edgar Hallé a vendu sa propriété à M. Mme Arthur Laliberté qu'ils occupent présentement; leur fils devenant acquéreur de leur terre située dans le rang de la Grande Ligne.

L'automne amène bien des déménagements, la liste des locataires s'allonge et des maisons en construction ici et là augmenteront la valeur immobilière de la paroisse.

**Visiteurs:**

La famille Bouffard a eu le plaisir de recevoir la visite d'une belle-soeur Mme Antoinette Bouffard "vve de Ephrem" ses deux filles Doris et Louisa et M. Mme Paul-Emile Lacasse de Gravelbourg Sask.

Mme Bouffard originaire de Beloeil, P.Q. laissa notre province à l'âge de six mois, mais le naturel a survécu car elle aime revenir au sol natal, depuis vingt ans elle n'était pas venue visiter les parents de son mari, décédé il y a quelques années à Gravelbourg; elle aime l'ambiance familiale et trouve beaucoup d'améliorations dans la belle province.

Pour se tenir au courant, elle a désiré s'abonner au journal "Le Guide" qui donne les nouvelles qui environnent les siens. Elle a conservé la langue française qu'elle parle correctement, ses enfants jouissent de l'avantage d'avoir dans les écoles une demi-heure de français par jour, c'est peu direz-vous mais mieux que l'abstention complète.

Leur voyage s'est effectué en avion, heureux retour à ces voyageurs qu'on charge de saluer pour nous les nôtres des plaines.

**La Toussaint:**

Le 1er novembre était autrefois une date importante pour les fidèles.

La Toussaint fête de tous les saints canonisés et pour ceux qui ne le sont pas officiellement mais que leurs vertus nous ont édifiés quand on repense à toutes les privations supportées par amour pour Dieu ainsi que de souffrances endurées.

Le 2 novembre commémoration des morts, que de prières récitées pour la délivrance des âmes du purgatoire. Aujourd'hui la liturgie a donné une autre signification. Les services en blanc comme on les appelle communément donne moins l'effroi de la mort, mais plutôt le spectacle de la fin des souffrances et le ciel qui nous attend.

Le mois de novembre ténébreux porte à la réflexion et à la prière.

**Arrivée de notre curé:**

Dimanche, le 29 octobre nous laissons l'abbé Fernand Saindon qui a rempli la charge de remplacer notre curé M. l'abbé Jacques Langlois que les médecins ont jugé capable de remplir la charge de curé en lui recommandant la prudence et en lui accordant un aide lorsque le travail du ministère sera trop chargé.

Heureux de vous revoir, nous vous souhaitons la plus cordiale bienvenue avec une santé pour suffire à la tâche.

A l'abbé F. Saindon qui nous laisse, nous gardons un souvenir agréable pour tous les services rendus; son caractère a su lui gagner les coeurs, et sa visite sera toujours appréciée.

**CHIEN ESQUIMAU A VENDRE**

pur sang. S'adresser à:

**596-2677**

P 9-16-23 nov.

**OFFRE D'EMPLOI**

Homme demandé pour travailler dans un poulailler. Bon salaire. Bonnes conditions de travail. Travail à l'année. S'adresser à Rémi Savoie ou téléphonez à:

**387-6479**

9 nov. jno

**LOGEMENT A LOUER**

rue du pont, 5 pièces plus chambre de bain. Entrée laveuse, sècheuse. Chauffage à l'eau chaude. Indépendant

**387-2296**

Libre le 1er décembre, aussi set de cuisine chromé à vendre.

2 nov. jno

**AUTONEIGE A VENDRE**

Moto Ski 71, 19 forces, bonne condition. S'adresser à:

**387-2355**

9-16 nov.

**A VENDRE**

2 pneus d'hiver "Michelin" à vendre pour Renault. S'adresser à:

**475-6509**

9-16 nov.

**A VENDRE**

Un orgue "Magus", pour les débutants, très propre.

**387-2745**

9-16 nov.

**EPILATION PAR ELECTROLYSE**

S'adresser à Mme Raymonde Gagnon Savoie 935, 7ème rue nord, Charny

9 nov.

**LOGEMENT A LOUER**

Libre le 1er décembre, 4 pièces, meublé, situé rue St-Jean.

**387-5905**

9 nov.

**DEMANDE D'EMPLOI**

Jeune homme offre ses services dans tout genre de travail à temps partiel (avec auto).

**387-5083**

P 9-16 nov.

**MAISON A LOUER**

8 appartements, entrée laveuse-sècheuse, rang St-Etienne, près de la route St-Elzéar. Libre. S'adresser à:

**387-2573**

P 9 nov.