

ATLAS SOCIODÉMOGRAPHIQUE

Recensement de 2016

Agglomération de Montréal

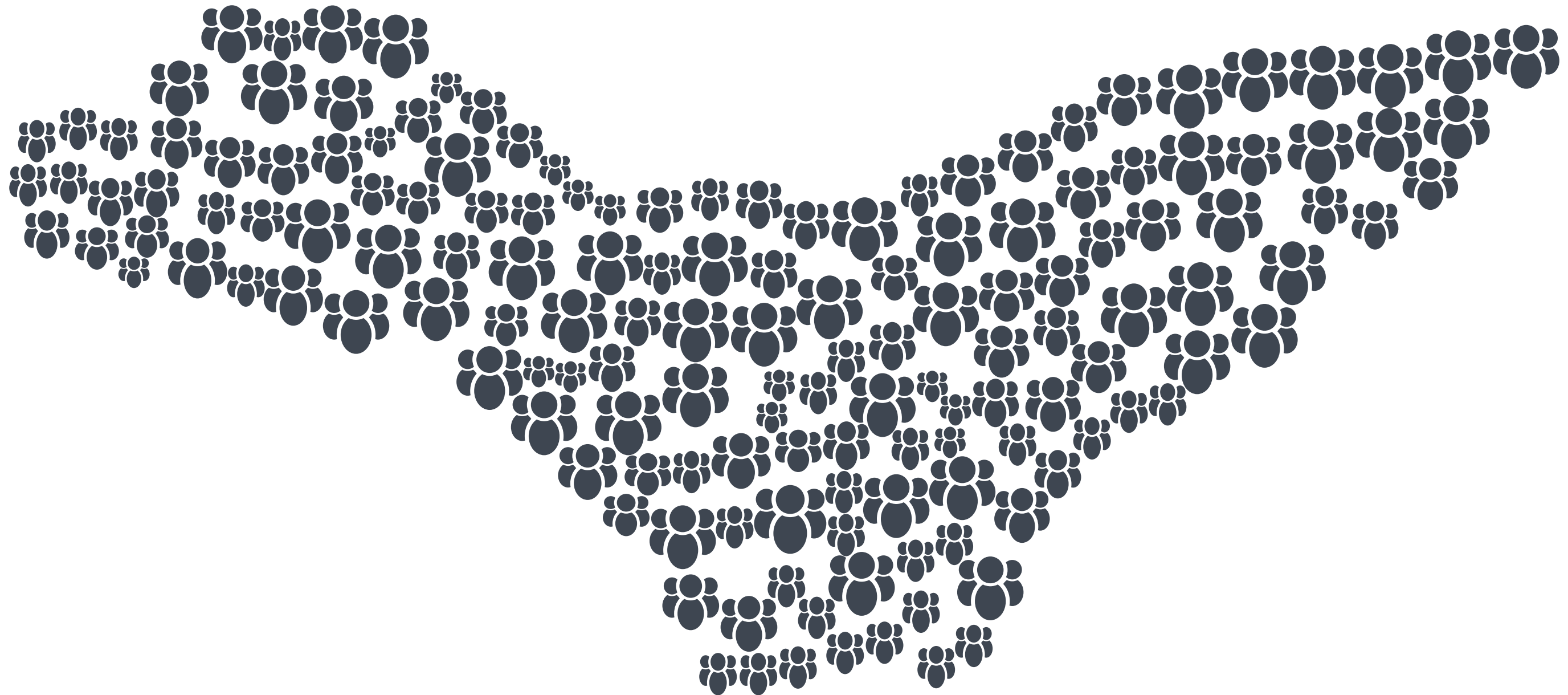

L'Atlas sociodémographique 2016
est une publication de
Montréal en statistiques
Service du développement économique
Ville de Montréal
Septembre 2018

INTRODUCTION

L'Atlas sociodémographique 2016 présente la répartition spatiale de certaines caractéristiques sociodémographiques de la population et est élaborée à partir des données du Recensement de la population de 2016 de Statistique Canada. Cet atlas est regroupé sous une série de 9 thèmes :

- Population
- Ménages et familles
- Langues parlées
- Revenus des ménages
- Marché du travail
- Logements privés occupés
- Scolarité
- Immigration et minorités visibles
- Mode de transport

Source unique d'information permettant comparaisons et analyses, cet atlas est un outil de référence pour ceux et celles dont le travail exige une connaissance approfondie de la répartition spatiale de la population sur le territoire de l'agglomération de Montréal.

MÉTHODOLOGIE

Les données utilisées dans l'élaboration de cet atlas proviennent du Recensement de la population réalisé en 2016 par Statistique Canada. Les données sont présentées par aires de diffusion, unité territoriale de référence créée par Statistique Canada.

Le territoire de l'agglomération de Montréal regroupe 3 202 aires de diffusion. Certains secteurs apparaissent en blanc sur les cartes lorsque le nombre d'observations ne permet pas de respecter la confidentialité des résidents du secteur. Les secteurs qui sont utilisés à des fins non résidentielles ont été représentés par des zones grises. Les parcs et terrains de golf ont plutôt été illustrés en vert.

Les concepts sous-jacents aux variables sont les mêmes que ceux utilisés par Statistique Canada. Pour plus d'information, consultez le [Dictionnaire du recensement 2016](#), publiés par Statistique Canada.

Les données qui sont pour la plupart présentées en valeur absolue par Statistique Canada, ont été transformées en pourcentage et réparties selon cinq classes.

La valeur de la variable du territoire à l'étude a été indiquée dans la légende dans le but de la situer dans l'univers statistique étudié.

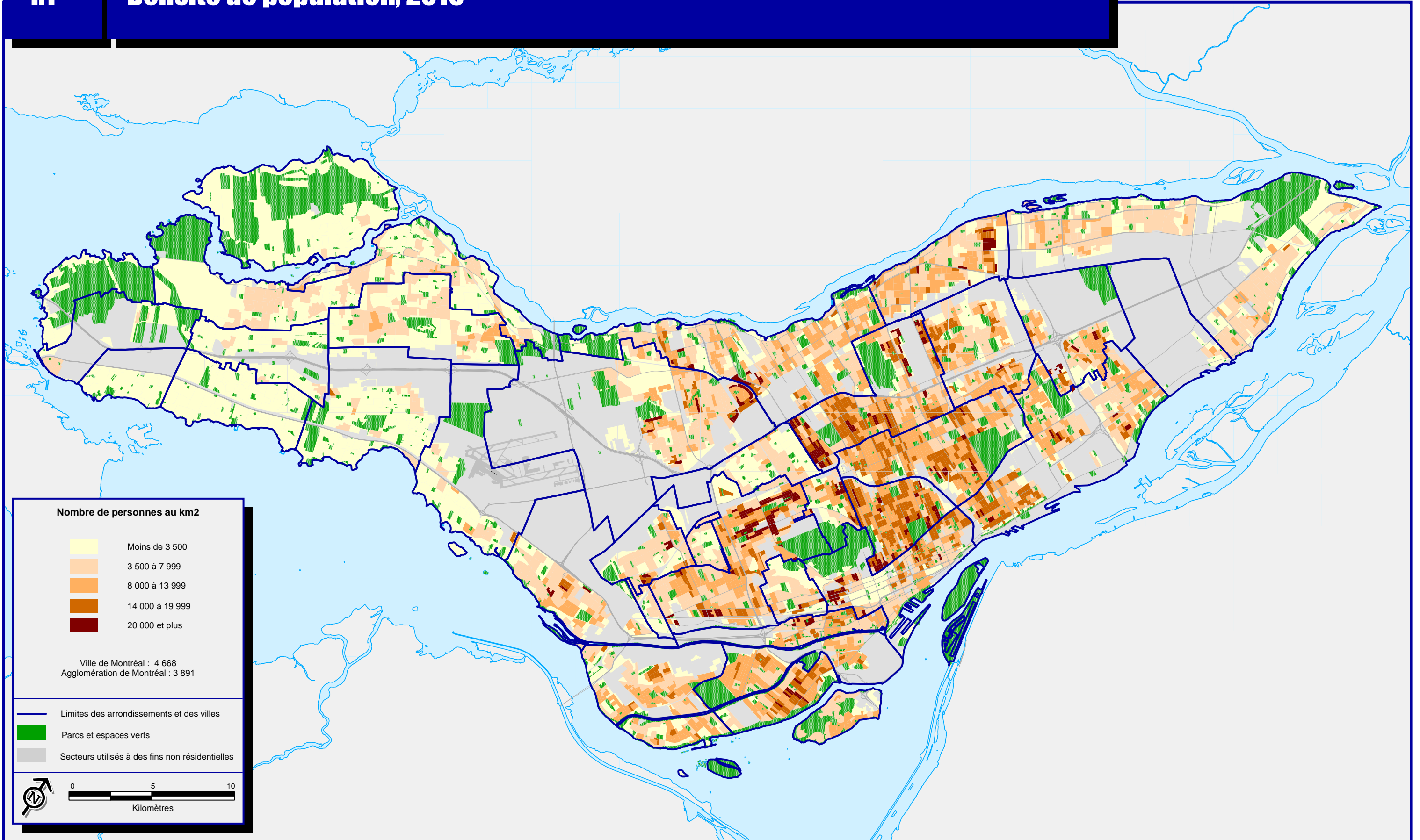

Nombre de personnes au km²

	Moins de 3 500
	3 500 à 7 999
	8 000 à 13 999
	14 000 à 19 999
	20 000 et plus

Ville de Montréal : 4 668
 Agglomération de Montréal : 3 891

- Limites des arrondissements et des villes
- Parcs et espaces verts
- Secteurs utilisés à des fins non résidentielles

0 5 10
Kilomètres

Sources :
 > Statistique Canada, Recensement de 2016
 > Ville de Montréal

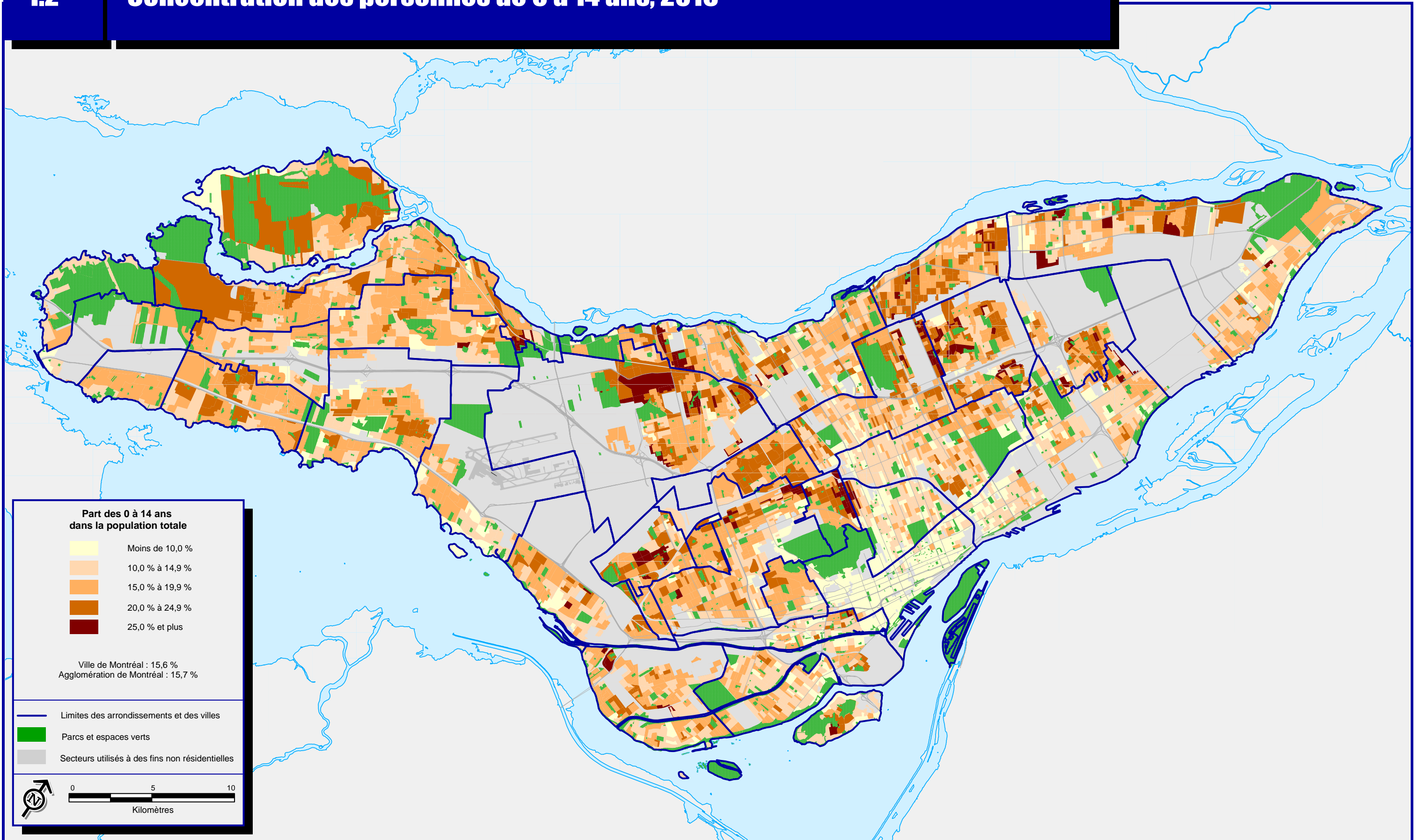

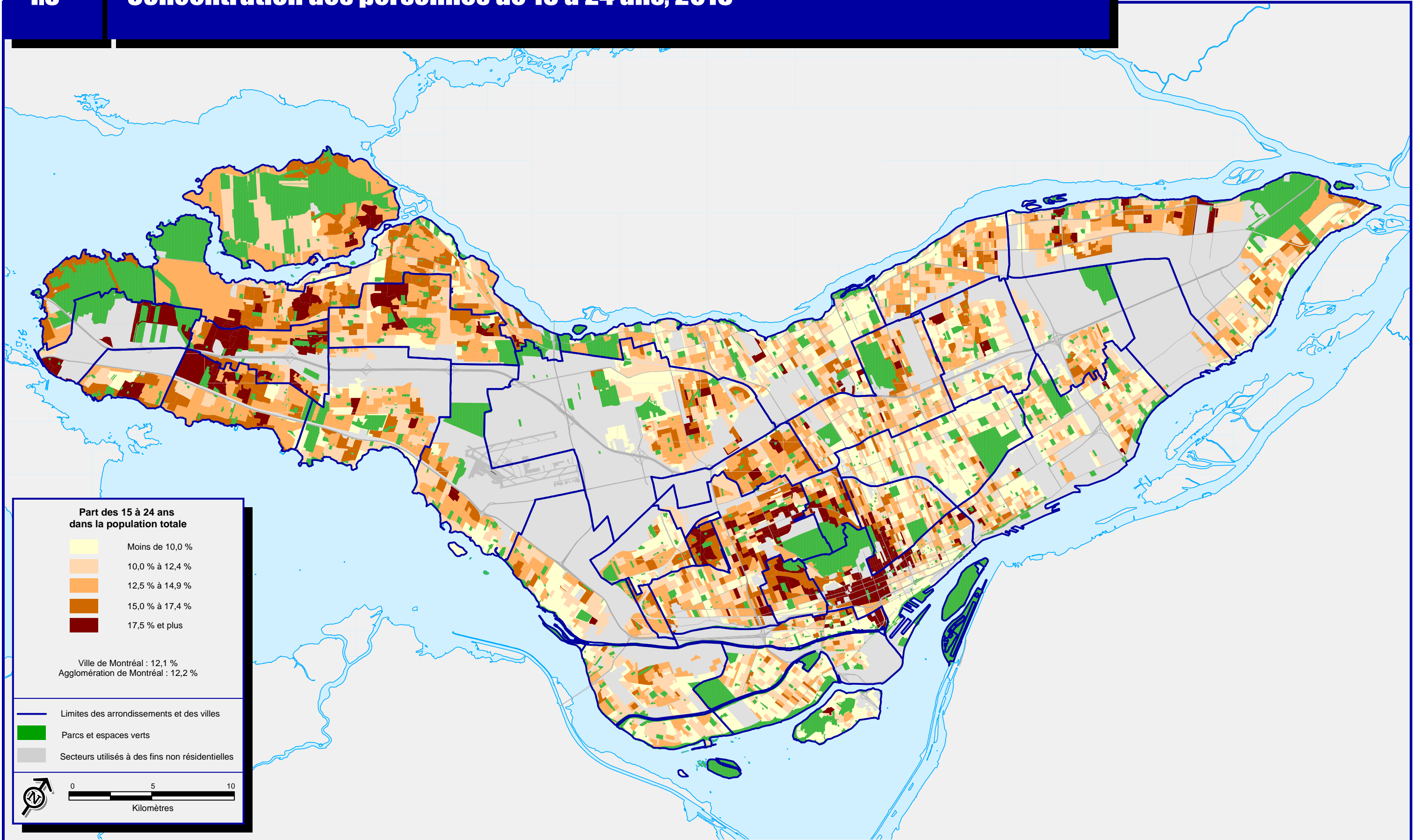

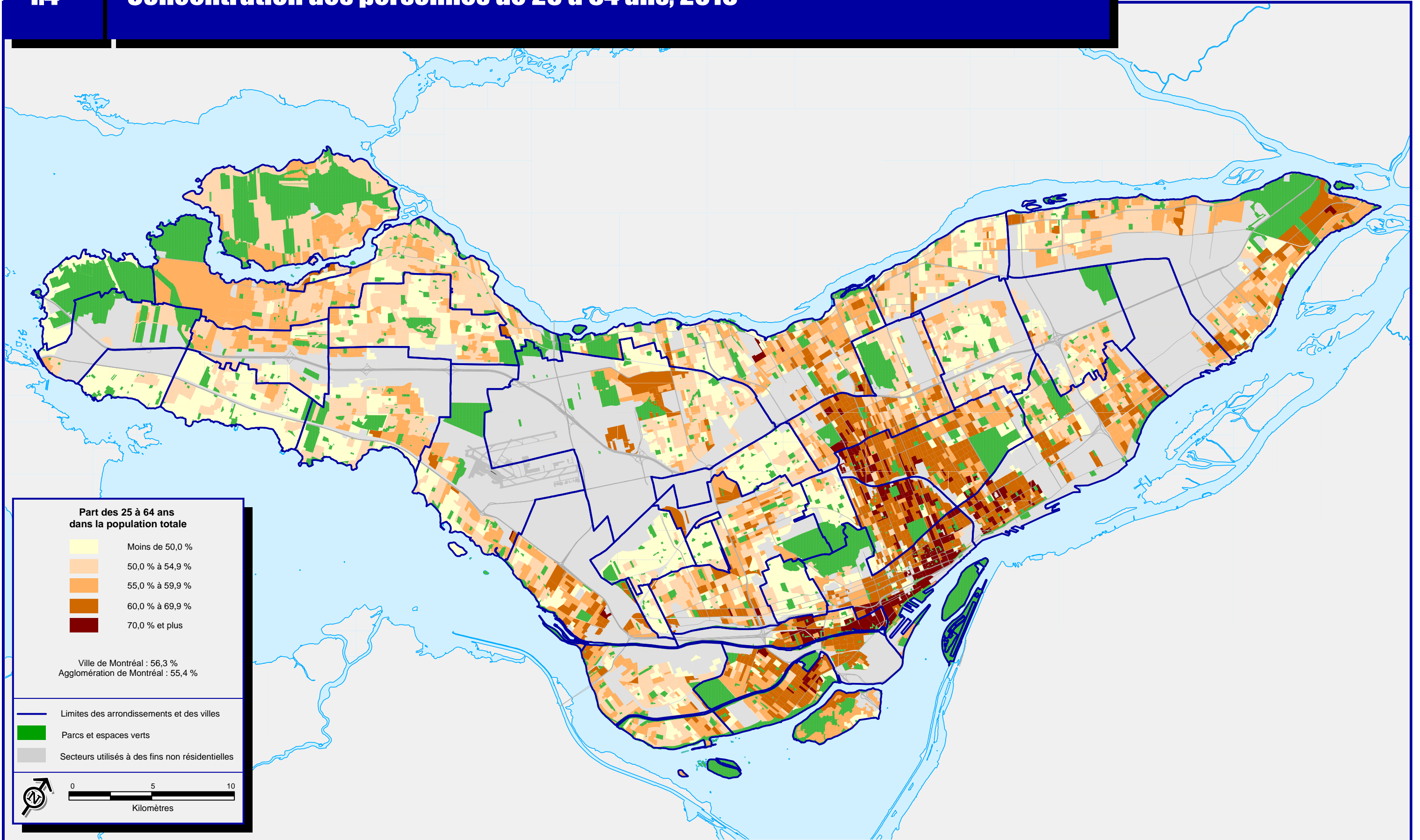

Part des 25 à 64 ans dans la population totale

- Moins de 50,0 %
- 50,0 % à 54,9 %
- 55,0 % à 59,9 %
- 60,0 % à 69,9 %
- 70,0 % et plus

Ville de Montréal : 56,3 %
 Agglomération de Montréal : 55,4 %

- Limites des arrondissements et des villes
- Parcs et espaces verts
- Secteurs utilisés à des fins non résidentielles

0 5 10
Kilomètres

Sources :
 > Statistique Canada, Recensement de 2016
 > Ville de Montréal

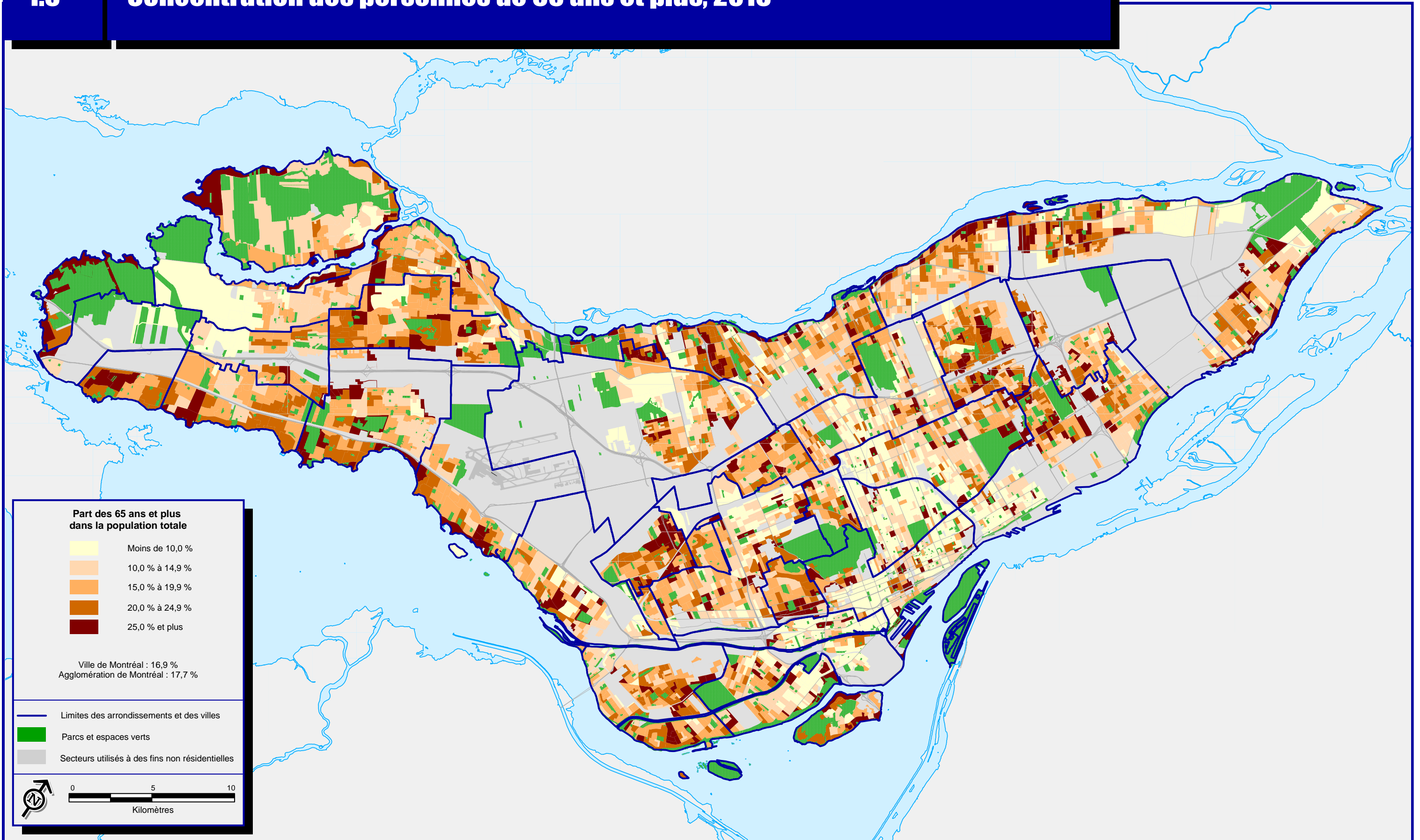

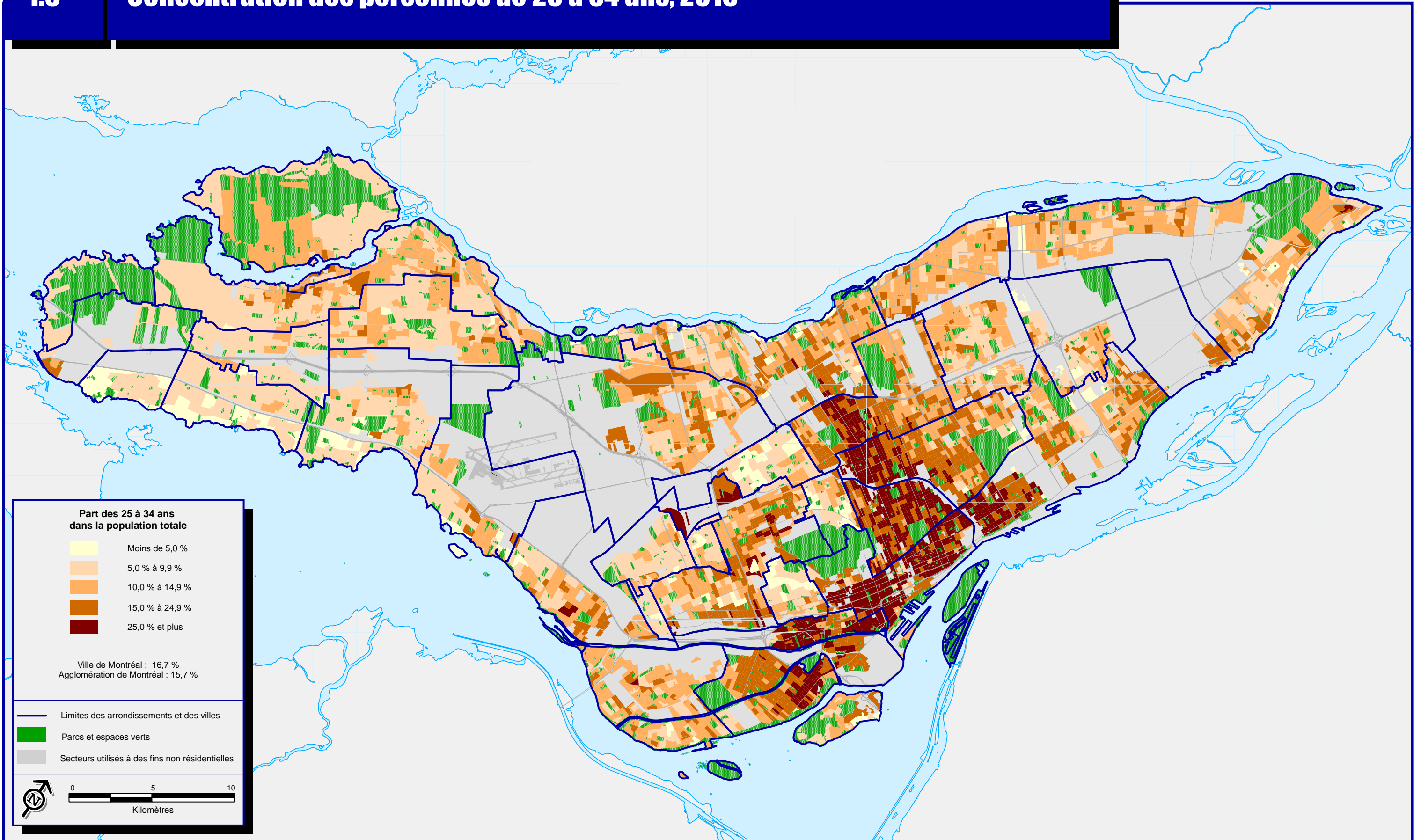

Part des 25 à 34 ans dans la population totale

- Moins de 5,0 %
- 5,0 % à 9,9 %
- 10,0 % à 14,9 %
- 15,0 % à 24,9 %
- 25,0 % et plus

Ville de Montréal : 16,7 %
 Agglomération de Montréal : 15,7 %

- Limites des arrondissements et des villes
- Parcs et espaces verts
- Secteurs utilisés à des fins non résidentielles

0 5 10
Kilomètres

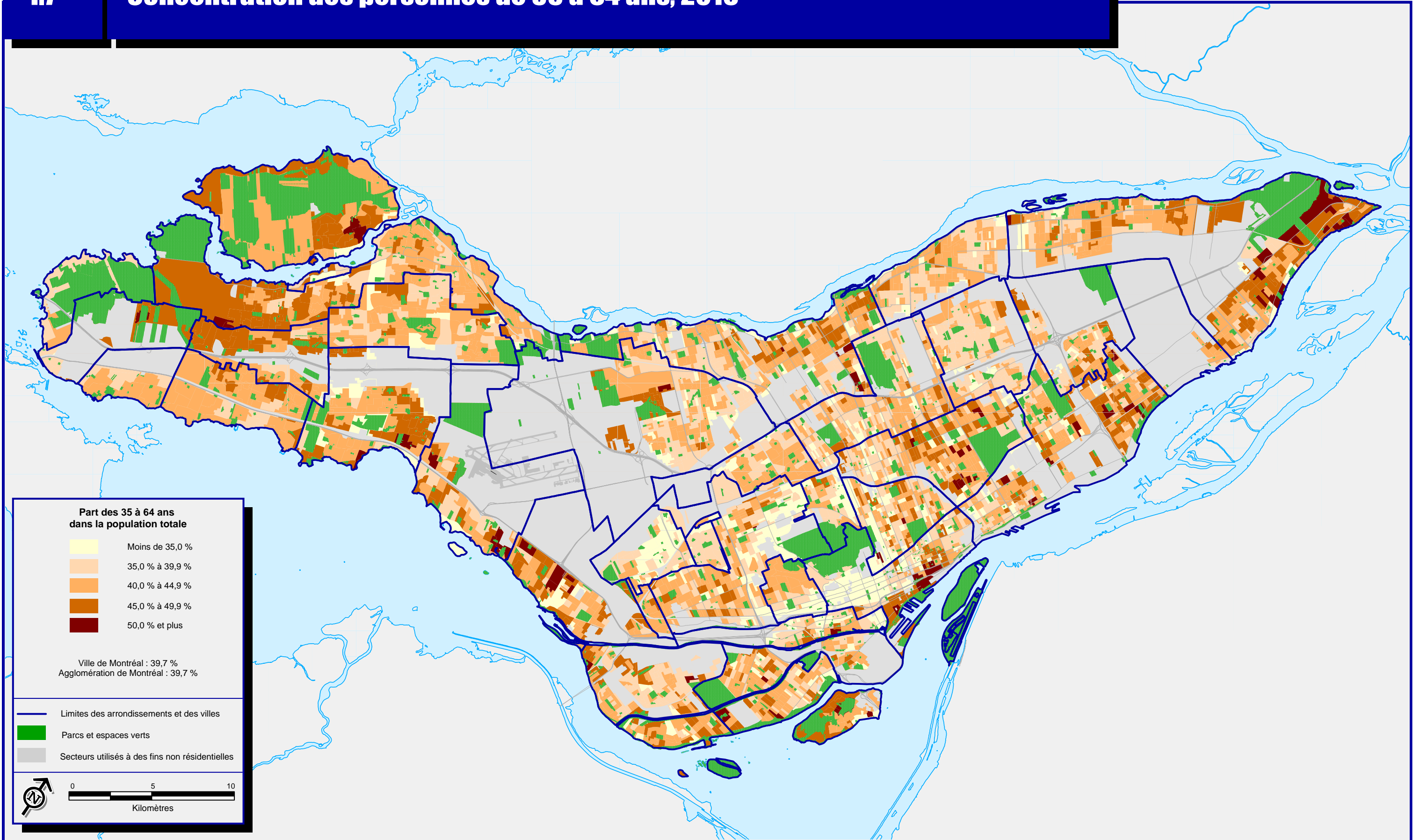

Part des 35 à 64 ans dans la population totale

- Moins de 35,0 %
- 35,0 % à 39,9 %
- 40,0 % à 44,9 %
- 45,0 % à 49,9 %
- 50,0 % et plus

Ville de Montréal : 39,7 %
 Agglomération de Montréal : 39,7 %

- Limites des arrondissements et des villes
- Parcs et espaces verts
- Secteurs utilisés à des fins non résidentielles

0 5 10
Kilomètres

Sources :
 > Statistique Canada, Recensement de 2016
 > Ville de Montréal

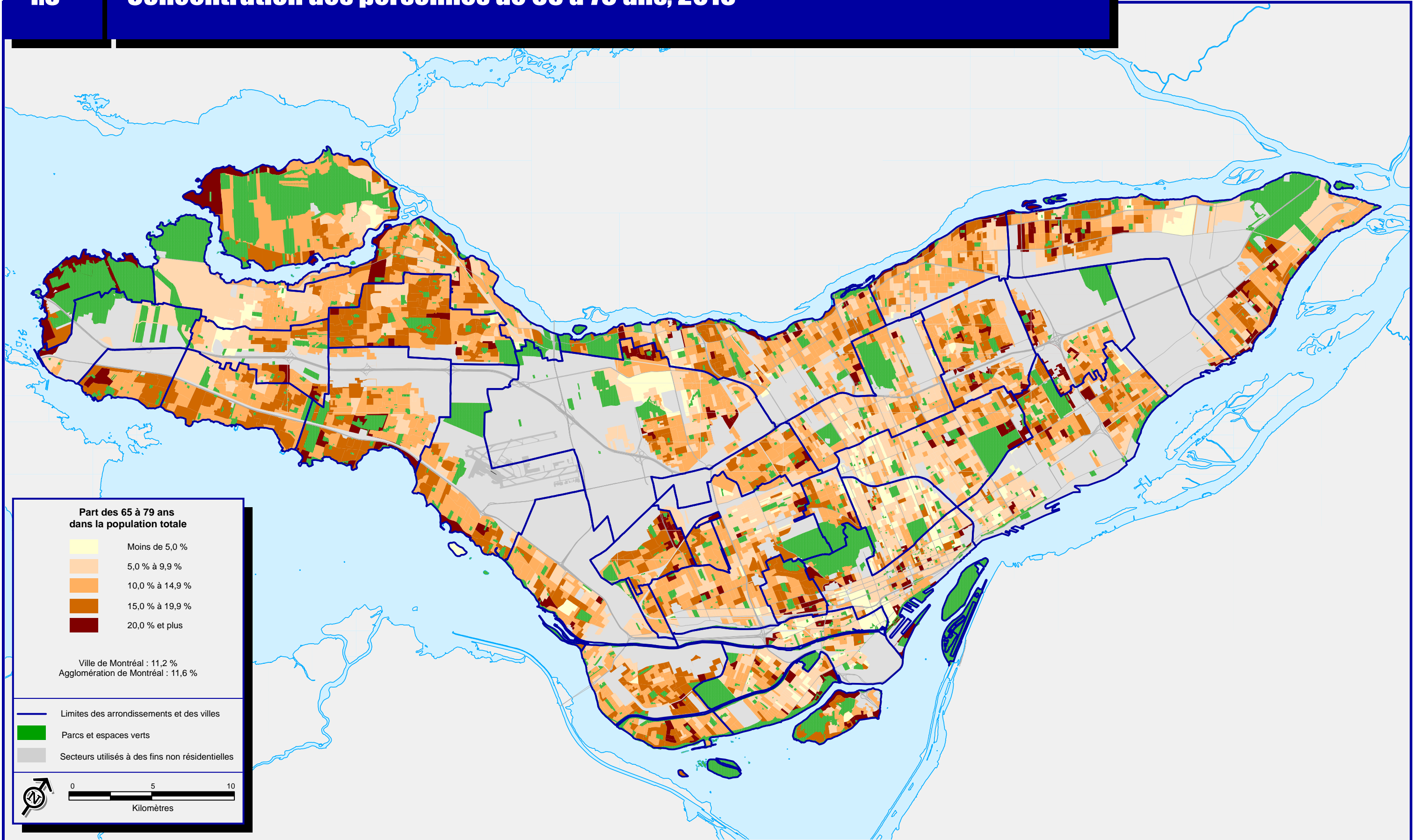

Part des 65 à 79 ans dans la population totale

- Moins de 5,0 %
- 5,0 % à 9,9 %
- 10,0 % à 14,9 %
- 15,0 % à 19,9 %
- 20,0 % et plus

Ville de Montréal : 11,2 %
 Agglomération de Montréal : 11,6 %

- Limites des arrondissements et des villes
- Parcs et espaces verts
- Secteurs utilisés à des fins non résidentielles

0 5 10
Kilomètres

Sources :
 > Statistique Canada, Recensement de 2016
 > Ville de Montréal

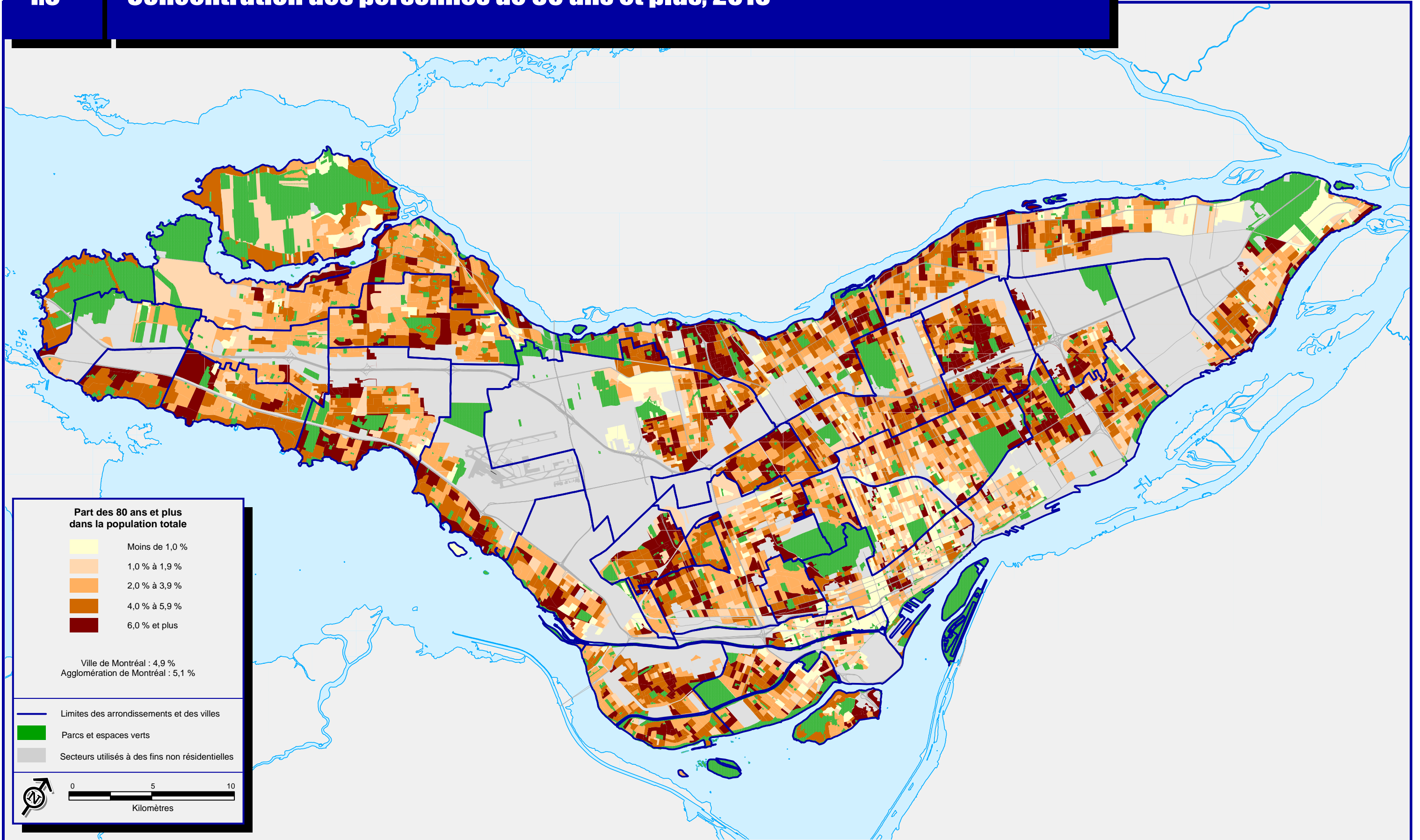

Part des 80 ans et plus dans la population totale

- Moins de 1,0 %
- 1,0 % à 1,9 %
- 2,0 % à 3,9 %
- 4,0 % à 5,9 %
- 6,0 % et plus

Ville de Montréal : 4,9 %
 Agglomération de Montréal : 5,1 %

- Limites des arrondissements et des villes
- Parcs et espaces verts
- Secteurs utilisés à des fins non résidentielles

0 5 10
Kilomètres

Sources :
 > Statistique Canada, Recensement de 2016
 > Ville de Montréal

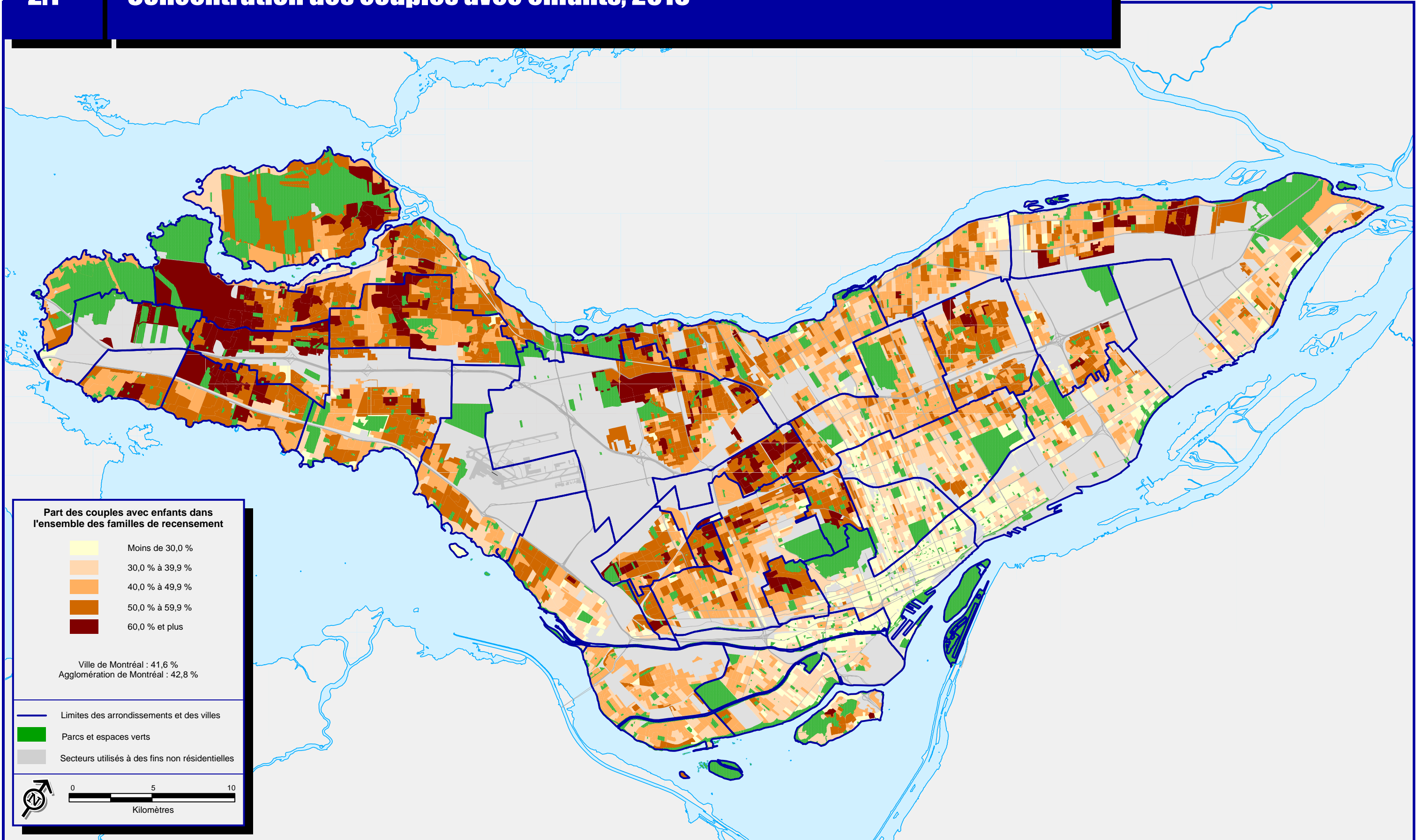

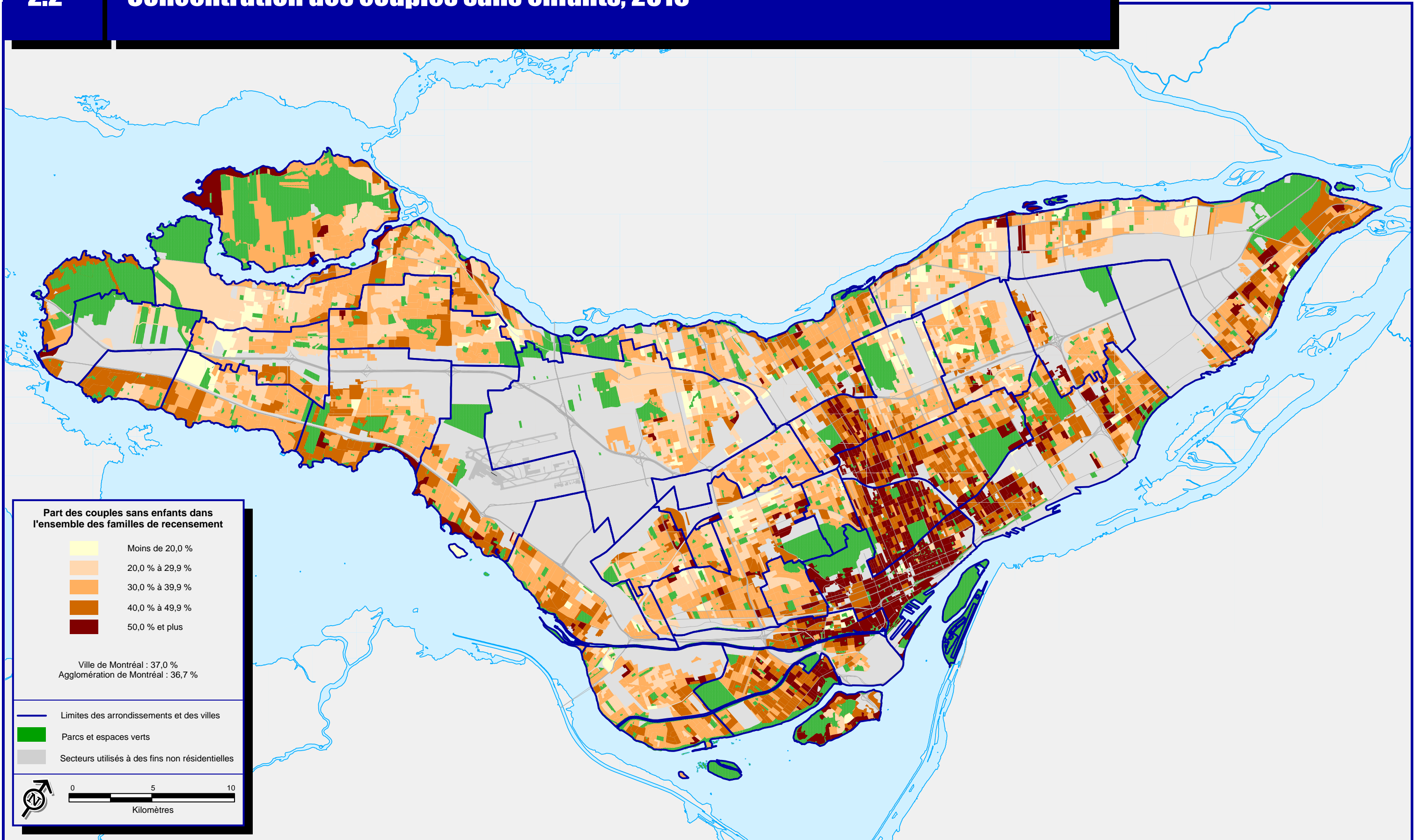

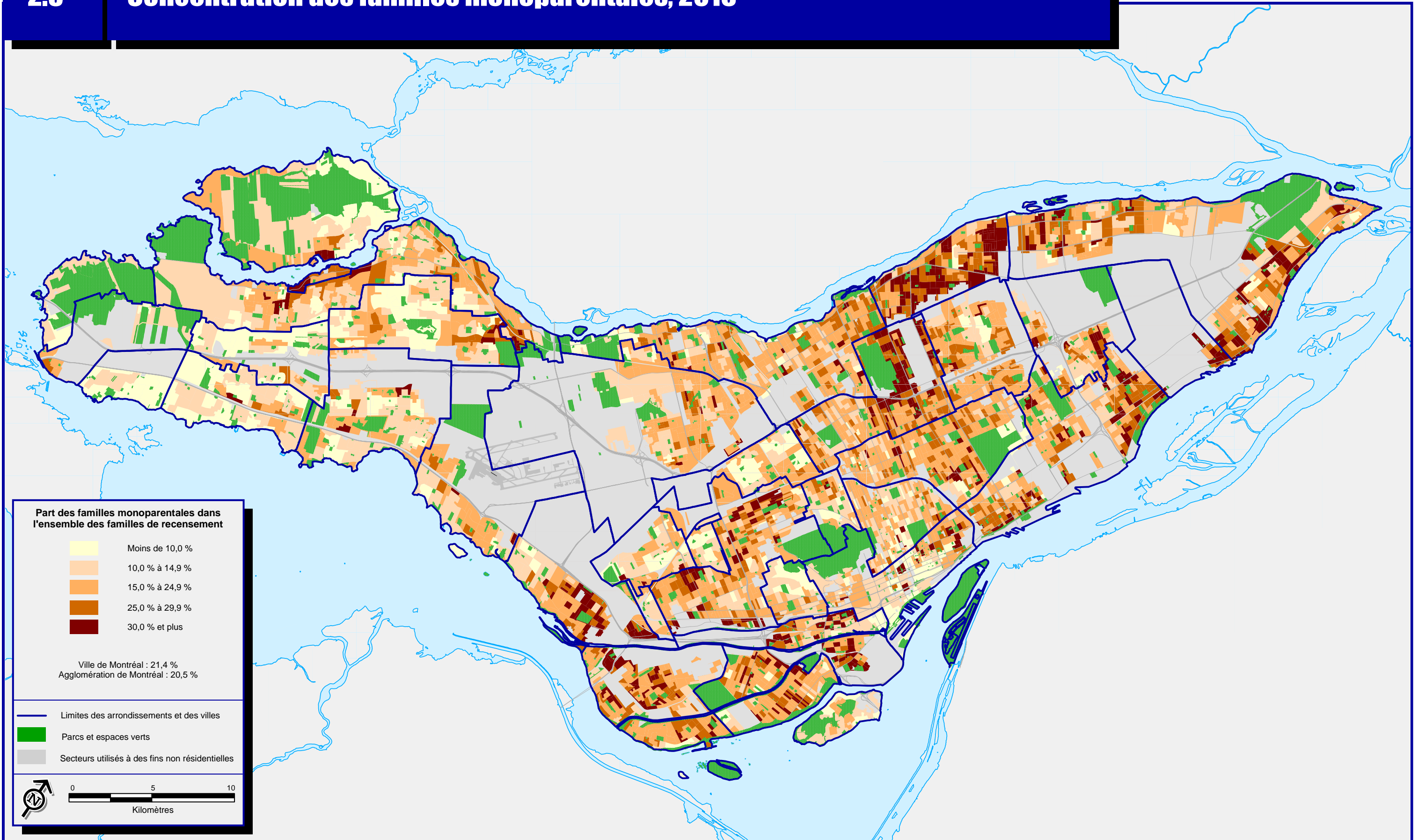

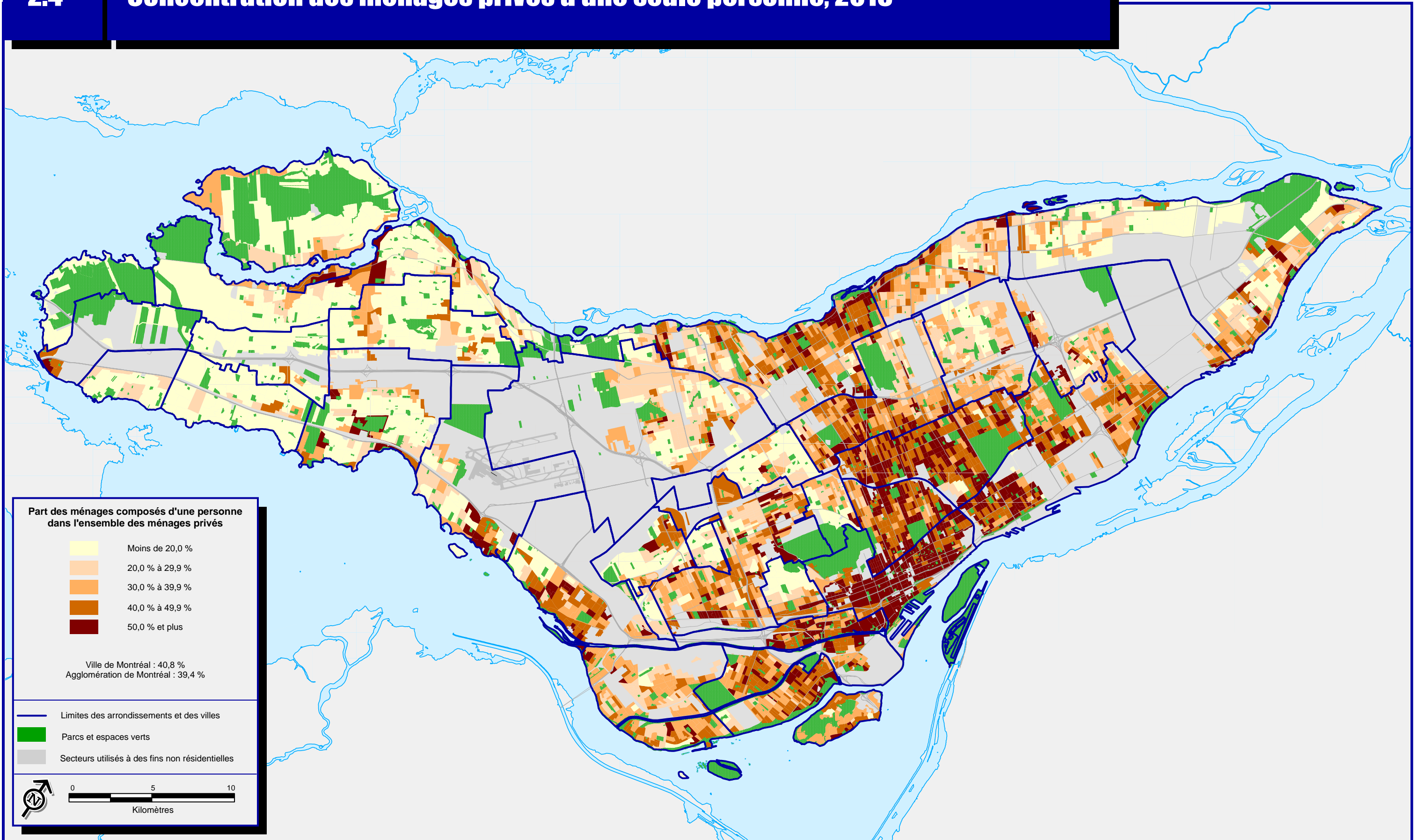

Part des ménages composés d'une personne dans l'ensemble des ménages privés

- Moins de 20,0 %
- 20,0 % à 29,9 %
- 30,0 % à 39,9 %
- 40,0 % à 49,9 %
- 50,0 % et plus

Ville de Montréal : 40,8 %
 Agglomération de Montréal : 39,4 %

- Limites des arrondissements et des villes
- Parcs et espaces verts
- Secteurs utilisés à des fins non résidentielles

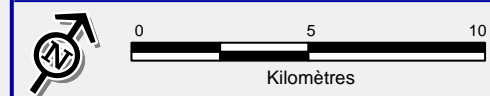

Sources :
 > Statistique Canada, Recensement de 2016
 > Ville de Montréal

Concentration des personnes dont la seule langue officielle connue est l'anglais, 2016

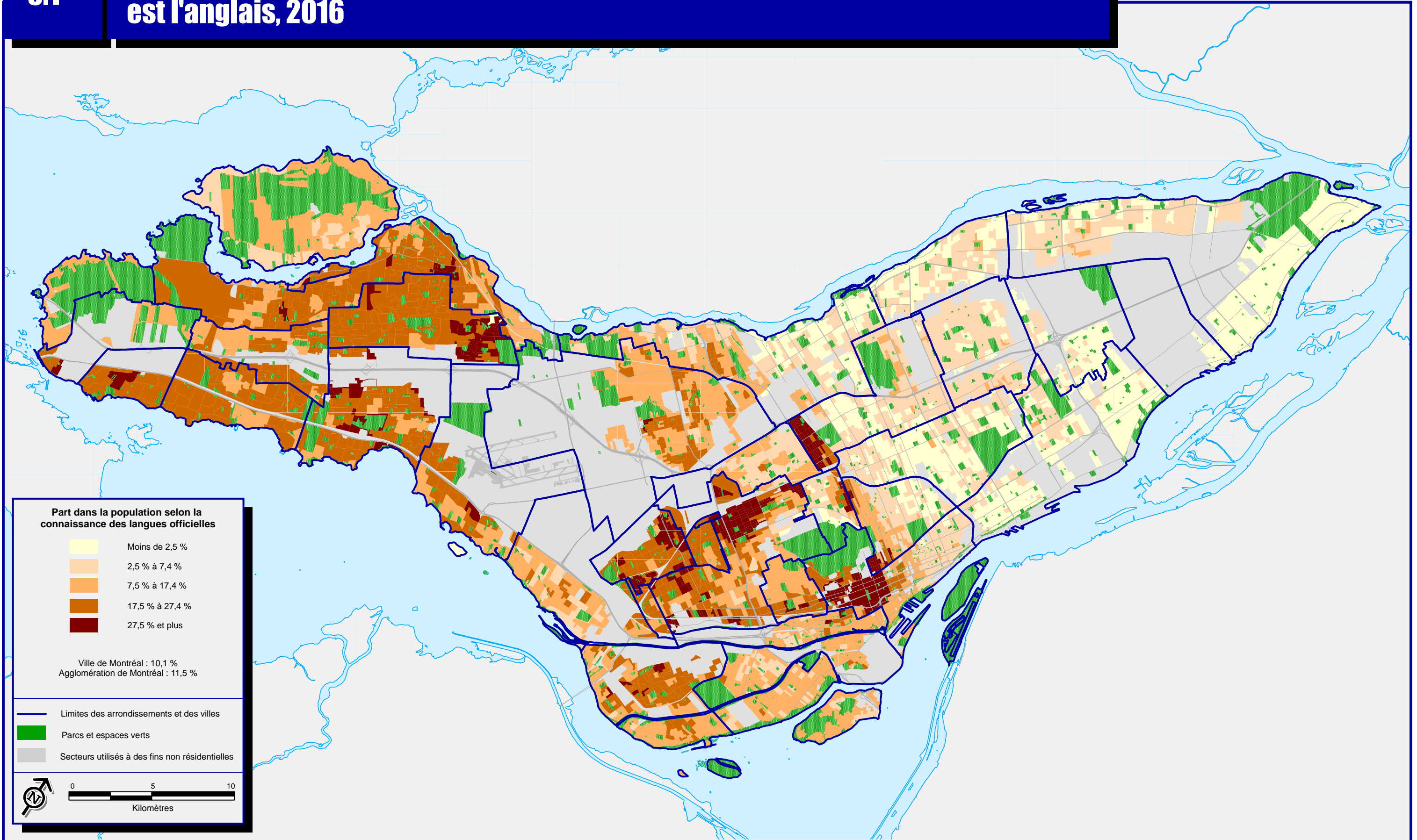

Sources :
 > Statistique Canada, Recensement de 2016
 > Ville de Montréal

Concentration des personnes dont la seule langue officielle connue est le français, 2016

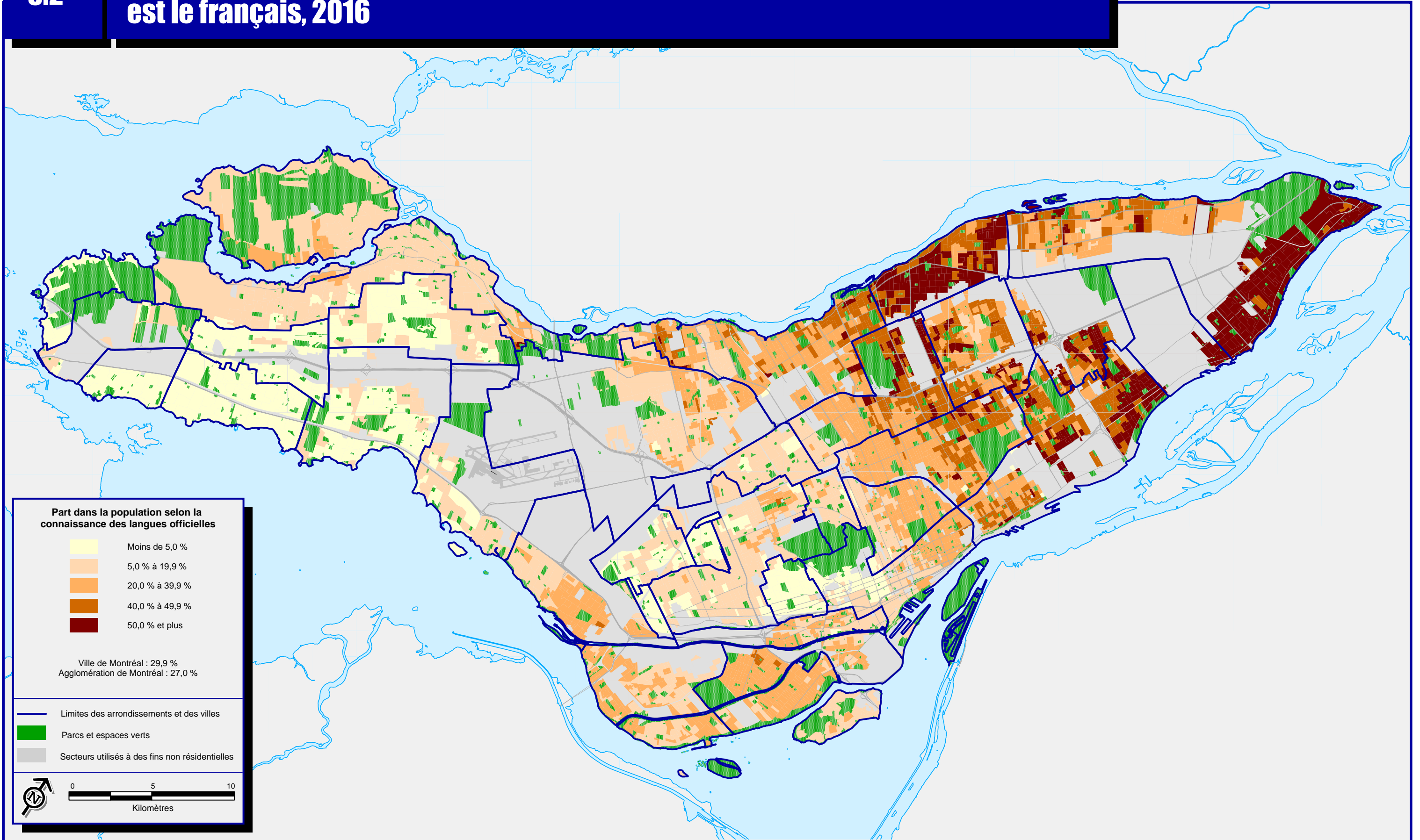

Part dans la population selon la connaissance des langues officielles

- Moins de 5,0 %
- 5,0 % à 19,9 %
- 20,0 % à 39,9 %
- 40,0 % à 49,9 %
- 50,0 % et plus

Ville de Montréal : 29,9 %
 Agglomération de Montréal : 27,0 %

- Limites des arrondissements et des villes
- Parcs et espaces verts
- Secteurs utilisés à des fins non résidentielles

0 5 10
Kilomètres

Sources :
 > Statistique Canada, Recensement de 2016
 > Ville de Montréal

3.3 Concentration des personnes connaissant les deux langues officielles, 2016

Agglomération de Montréal

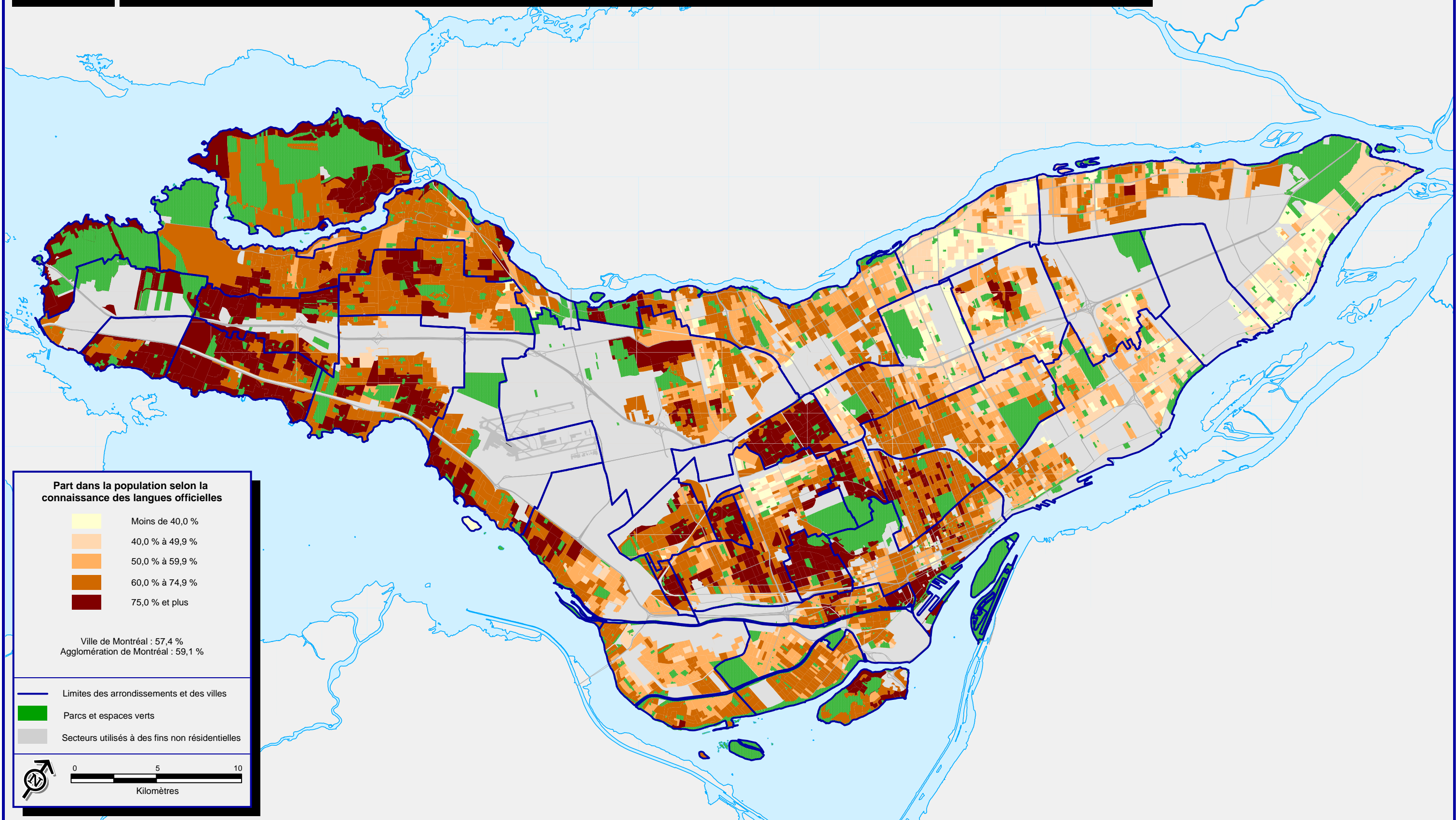

Sources :
 > Statistique Canada, Recensement de 2016
 > Ville de Montréal

Concentration des personnes ne connaissant aucune des deux langues officielles, 2016

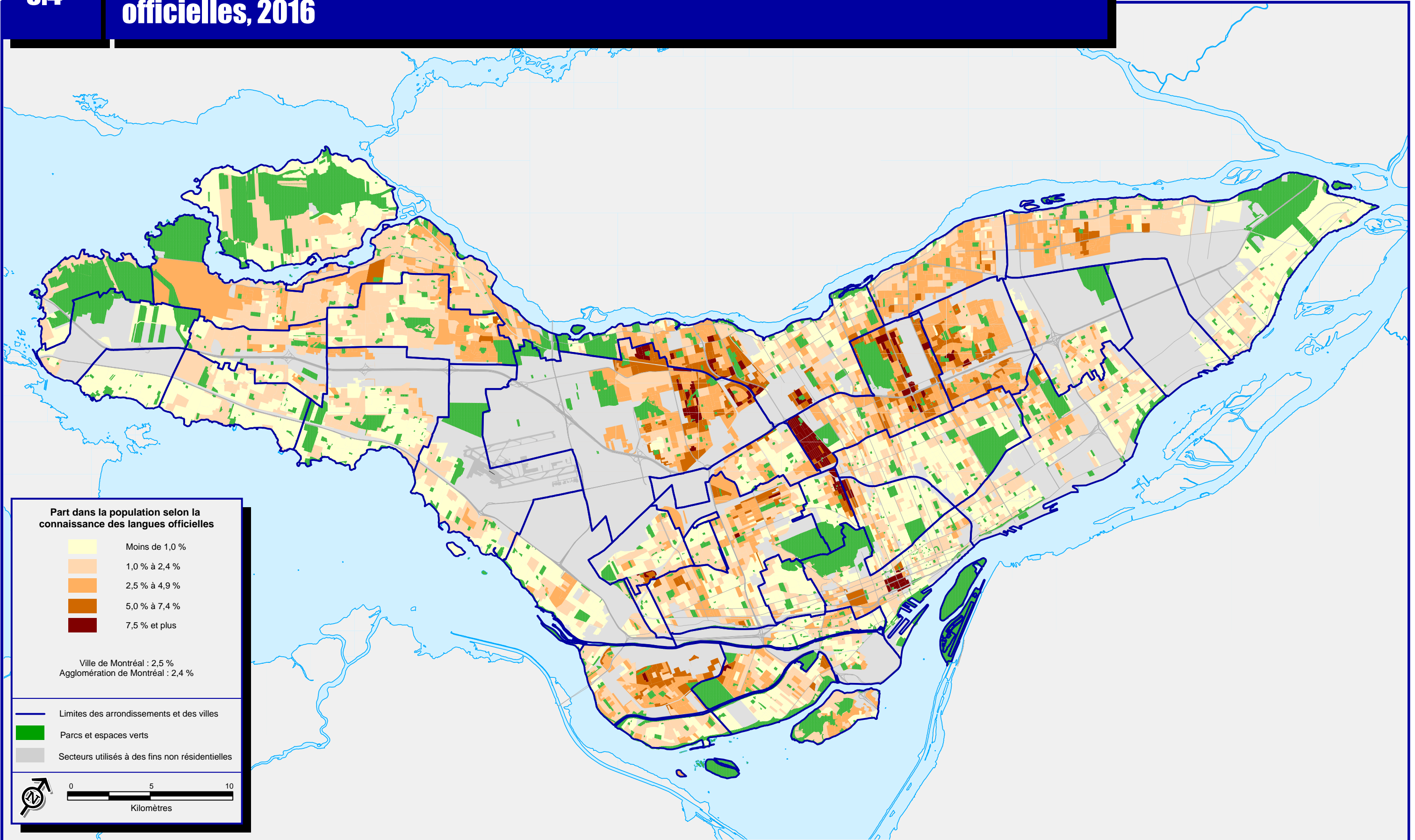

Part dans la population selon la connaissance des langues officielles

Moins de 1,0 %
1,0 % à 2,4 %
2,5 % à 4,9 %
5,0 % à 7,4 %
7,5 % et plus

Ville de Montréal : 2,5 %
Agglomération de Montréal : 2,4 %

- Limites des arrondissements et des villes
- Parcs et espaces verts
- Secteurs utilisés à des fins non résidentielles

0 5 10
Kilomètres

Sources :
> Statistique Canada, Recensement de 2016
> Ville de Montréal

Concentration des personnes dont la langue parlée le plus souvent à la maison est une langue non officielle, 2016

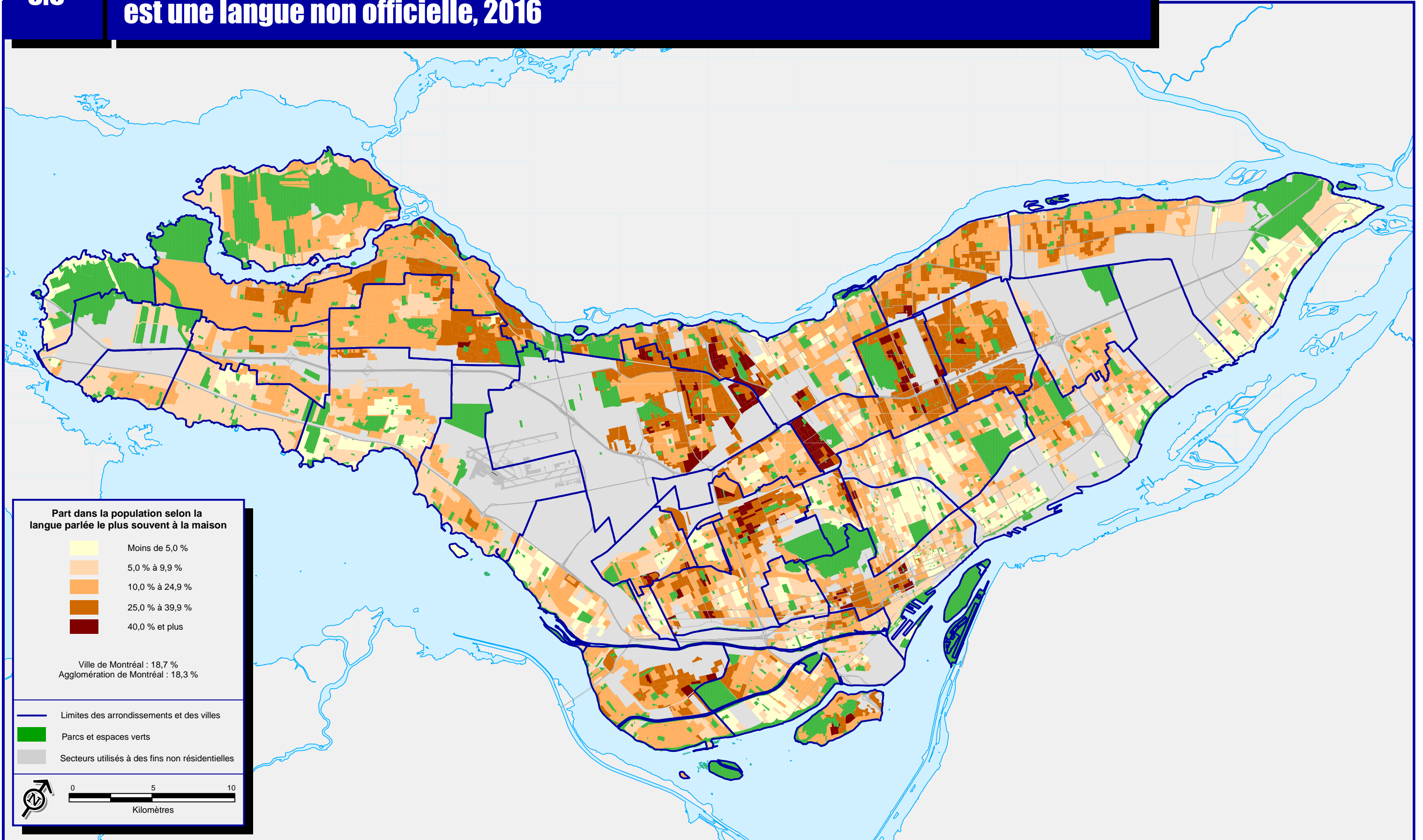

Sources :
 > Statistique Canada, Recensement de 2016
 > Ville de Montréal

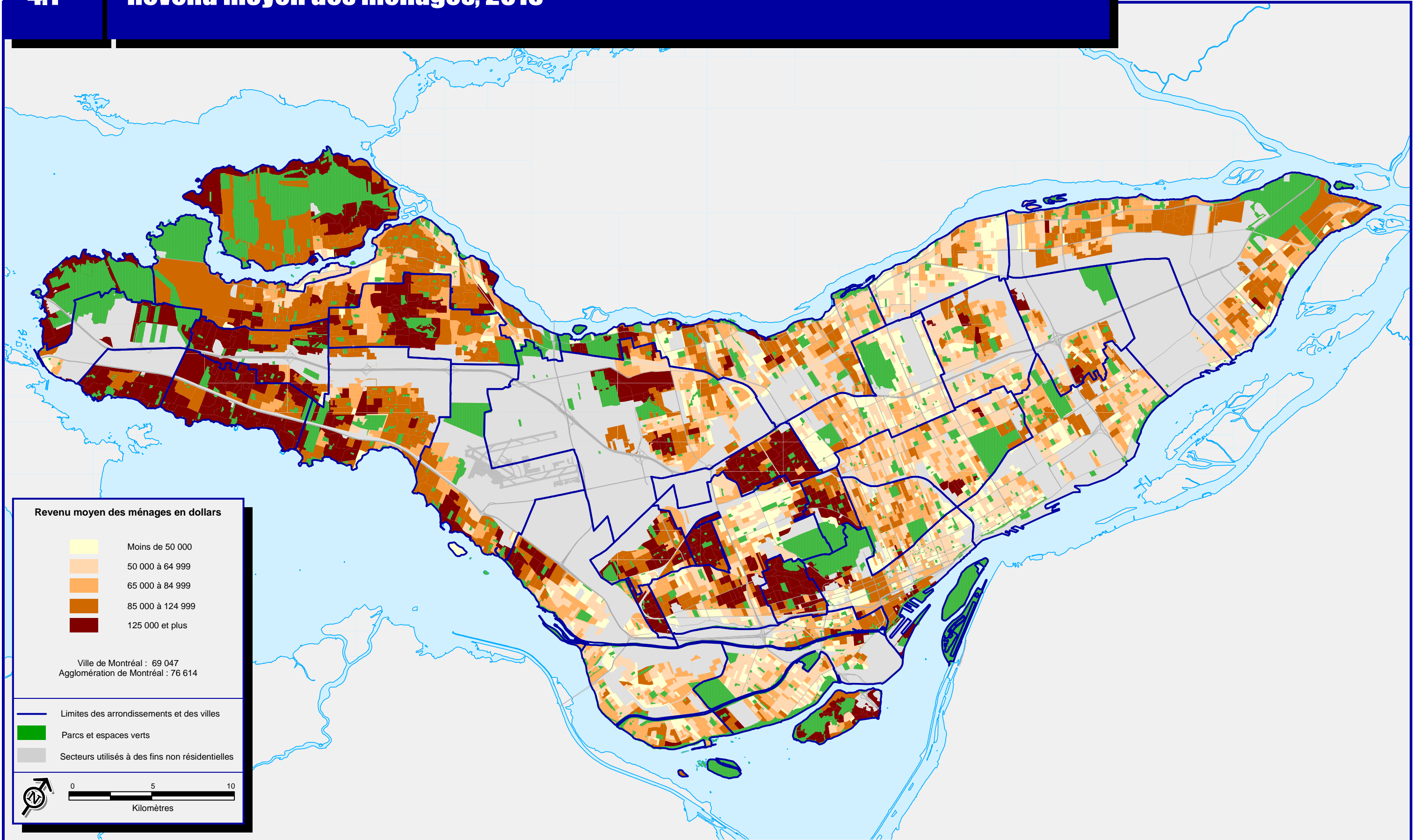

Revenu moyen des ménages en dollars

	Moins de 50 000
	50 000 à 64 999
	65 000 à 84 999
	85 000 à 124 999
	125 000 et plus

Ville de Montréal : 69 047
 Agglomération de Montréal : 76 614

- Limites des arrondissements et des villes
- Parcs et espaces verts
- Secteurs utilisés à des fins non résidentielles

0 5 10
Kilomètres

Sources :
 > Statistique Canada, Recensement de 2016
 > Ville de Montréal

5.1

Taux de chômage de la population de 15 ans et plus, 2016

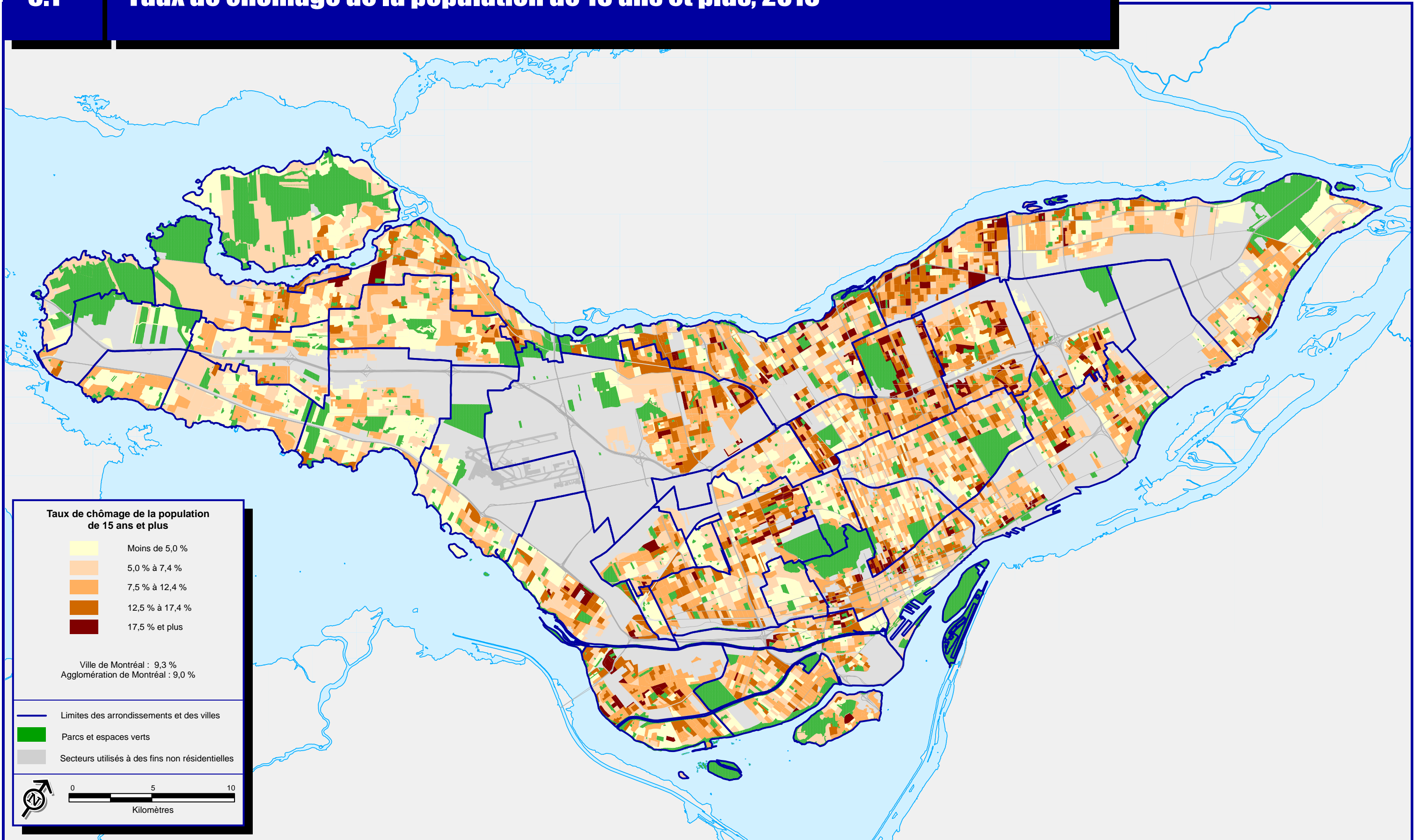

Sources :
 > Statistique Canada, Recensement de 2016
 > Ville de Montréal

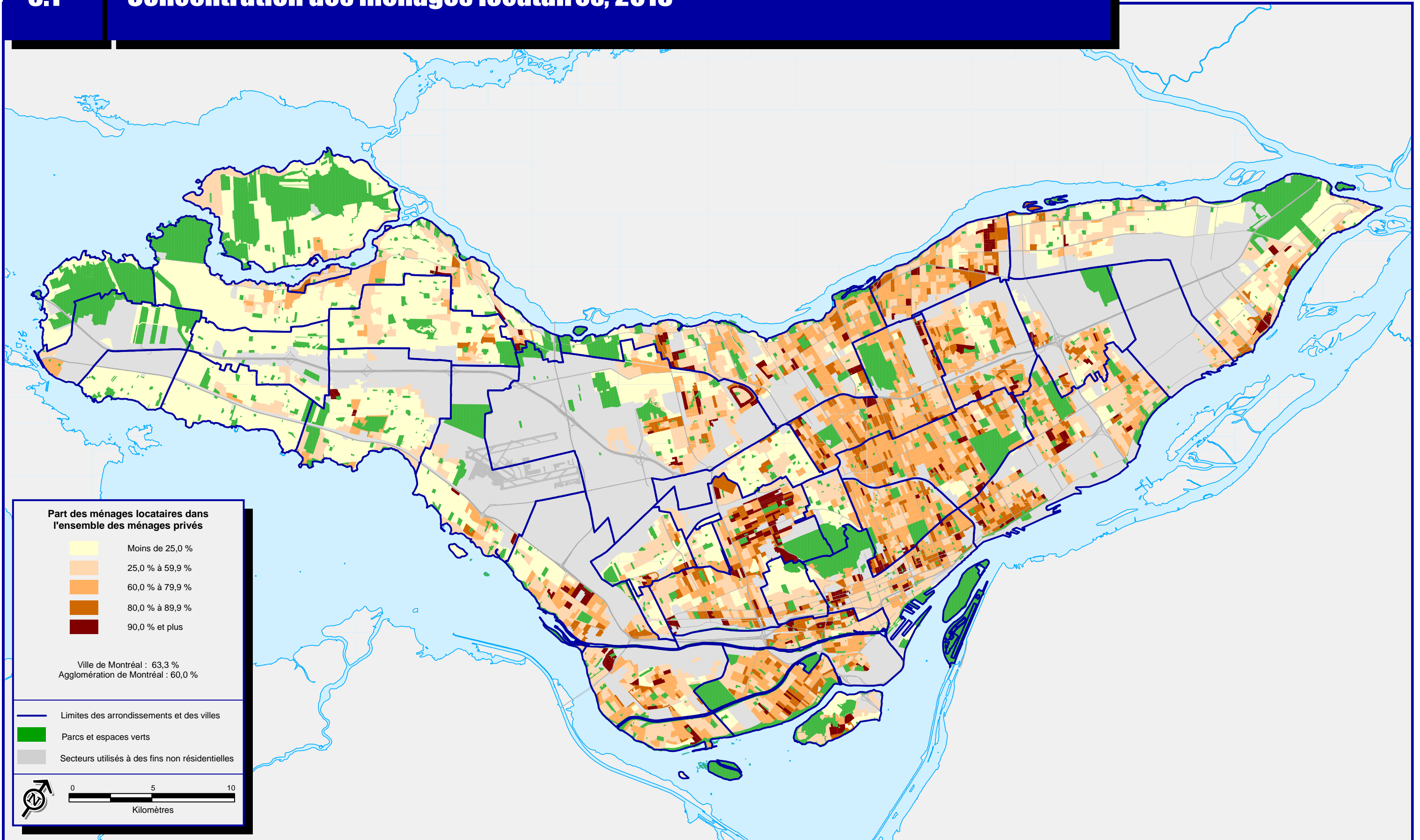

Coûts d'habitation mensuels moyens pour les logements occupés par un ménage locataire, 2016

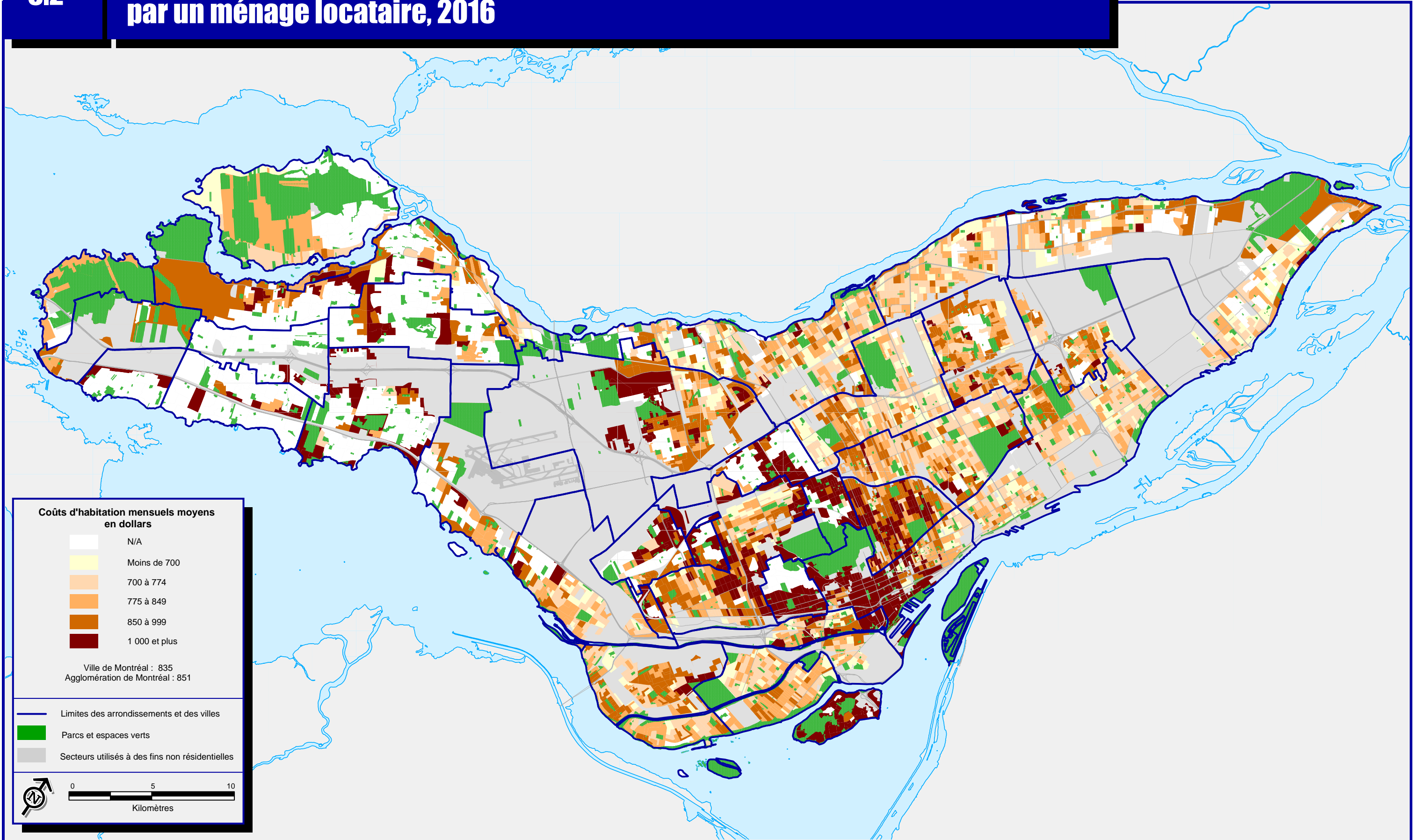

Agglomération de Montréal

Coûts d'habitation mensuels moyens en dollars

White	N/A
Lightest Yellow	Moins de 700
Light Orange	700 à 774
Orange	775 à 849
Dark Orange	850 à 999
Darkest Orange	1 000 et plus

Ville de Montréal : 835
Agglomération de Montréal : 851

- Blue line: Limites des arrondissements et des villes
- Green: Parcs et espaces verts
- Grey: Secteurs utilisés à des fins non résidentielles

0 5 10
Kilomètres

Sources :
> Statistique Canada, Recensement de 2016
> Ville de Montréal

Concentration des ménages locataires consacrant 30 % ou plus du revenu du ménage au logement, 2016

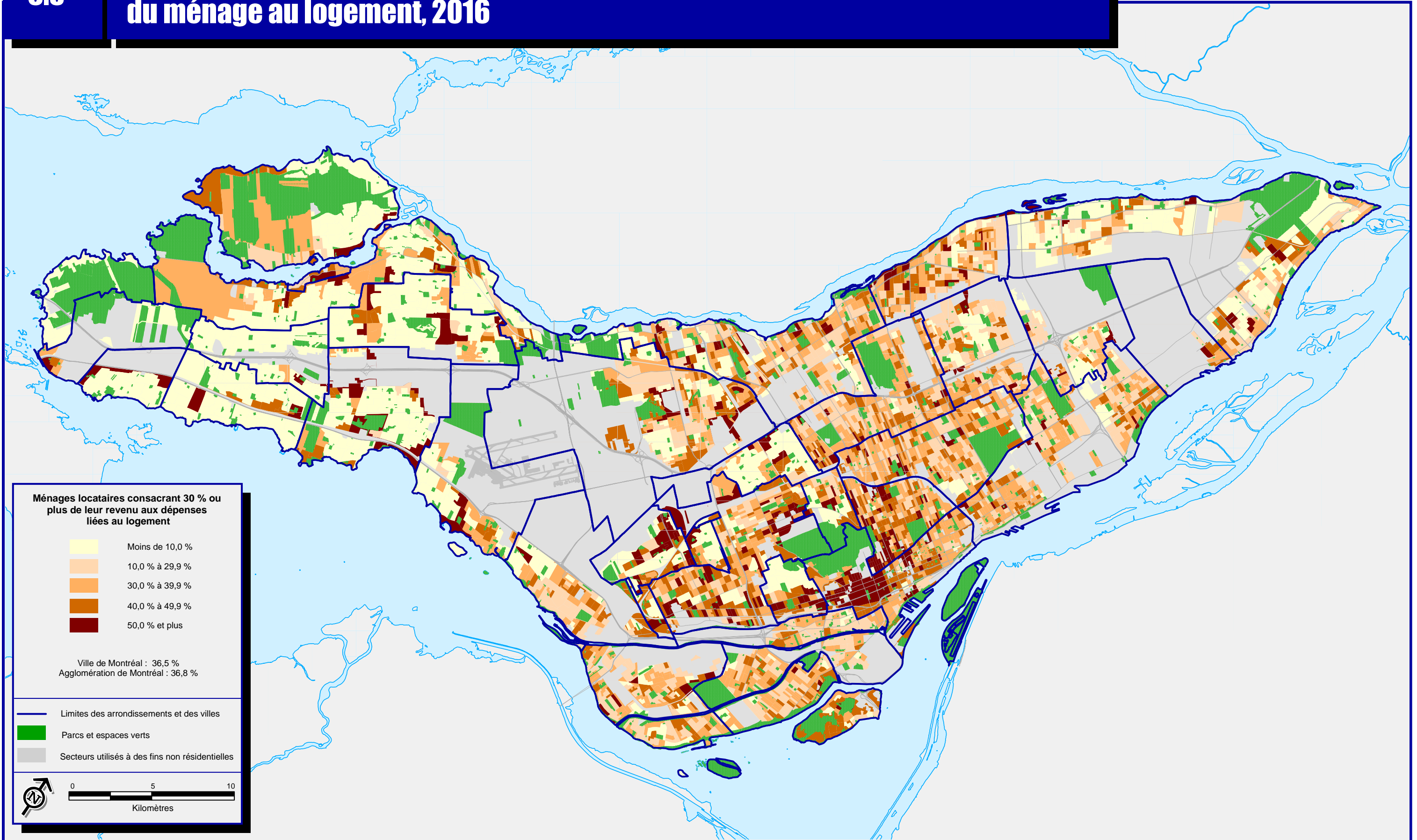

Sources :
 > Statistique Canada, Recensement de 2016
 > Ville de Montréal

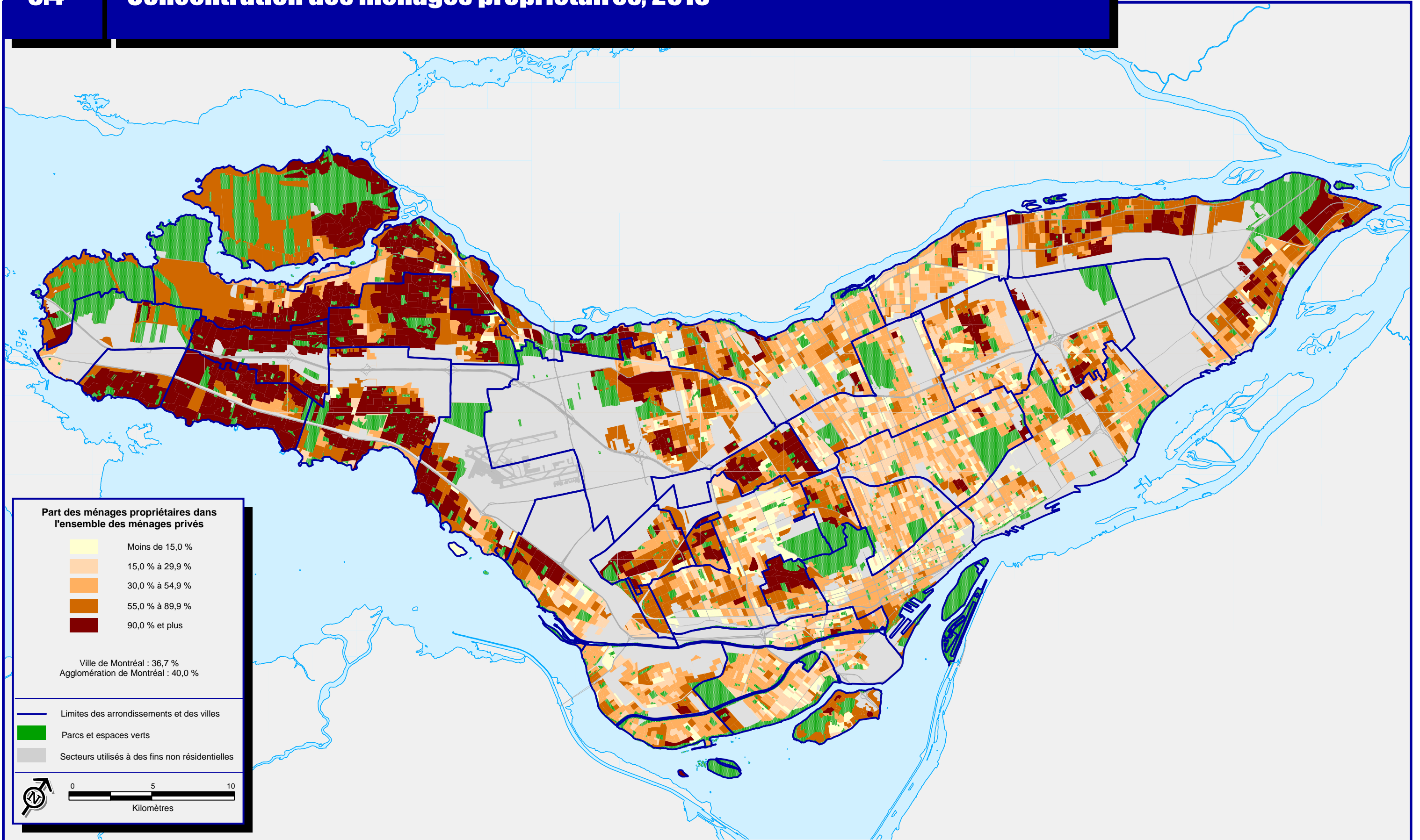

Part des ménages propriétaires dans l'ensemble des ménages privés

- Moins de 15,0 %
- 15,0 % à 29,9 %
- 30,0 % à 54,9 %
- 55,0 % à 89,9 %
- 90,0 % et plus

Ville de Montréal : 36,7 %
 Agglomération de Montréal : 40,0 %

- Limites des arrondissements et des villes
- Parcs et espaces verts
- Secteurs utilisés à des fins non résidentielles

0 5 10
Kilomètres

Sources :
 > Statistique Canada, Recensement de 2016
 > Ville de Montréal

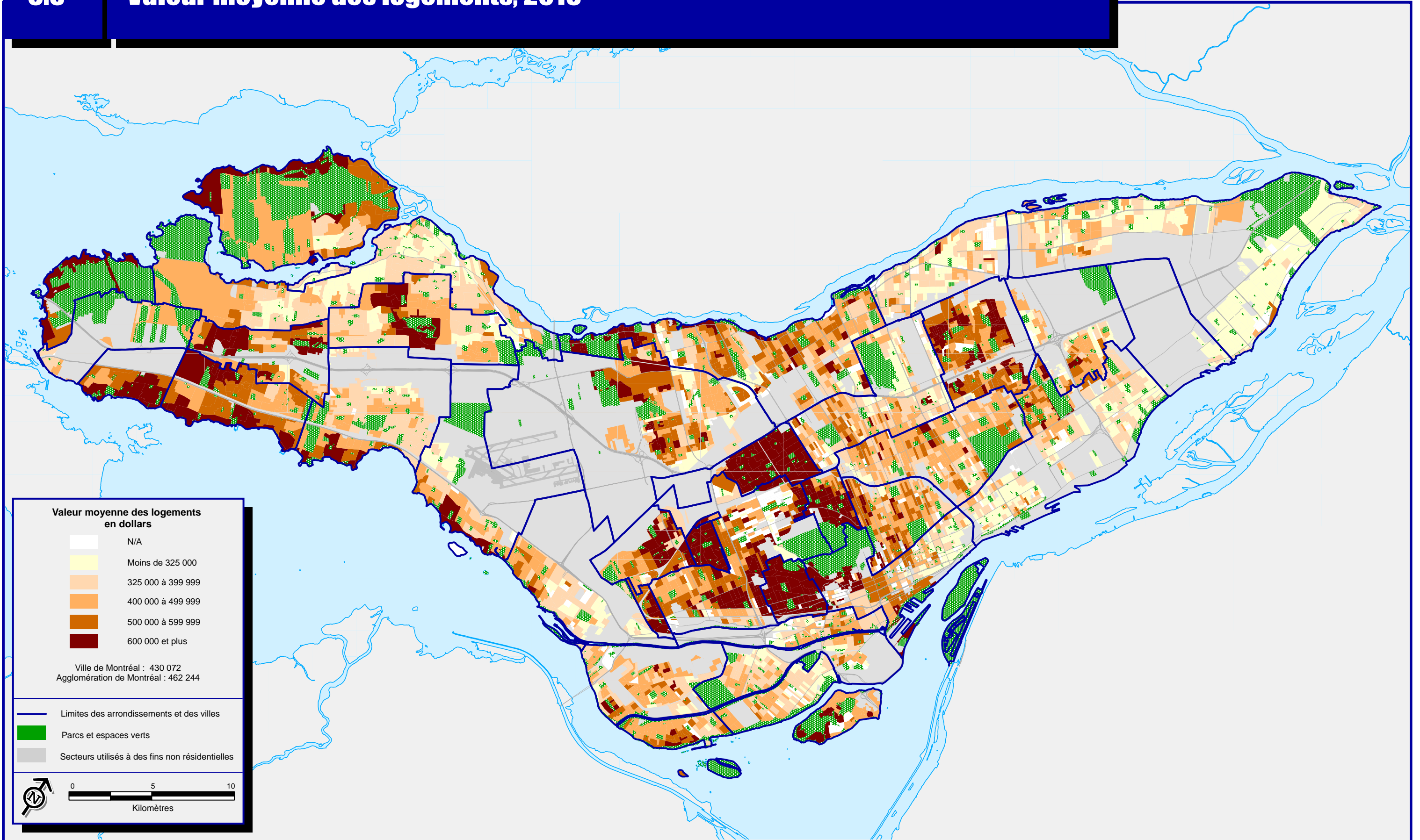

Valeur moyenne des logements en dollars

White square	N/A
Light yellow square	Moins de 325 000
Light orange square	325 000 à 399 999
Orange square	400 000 à 499 999
Dark orange square	500 000 à 599 999
Dark brown square	600 000 et plus

Ville de Montréal : 430 072
 Agglomération de Montréal : 462 244

- Blue line: Limites des arrondissements et des villes
- Green square: Parcs et espaces verts
- Grey square: Secteurs utilisés à des fins non résidentielles

0 5 10
Kilomètres

Sources :
 > Statistique Canada, Recensement de 2016
 > Ville de Montréal

Coûts d'habitation mensuels moyens pour les logements occupés par un ménage propriétaire, 2016

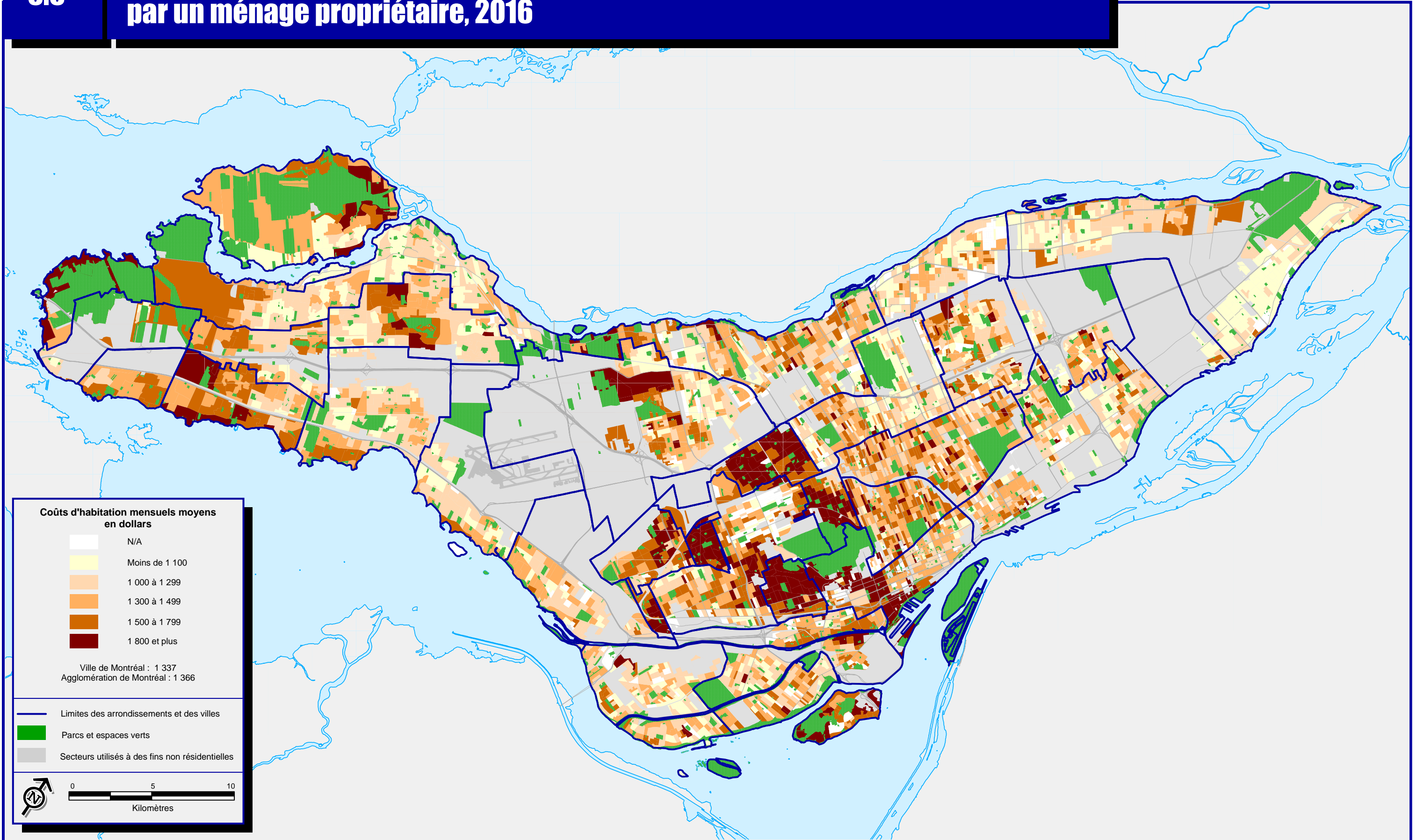

Coûts d'habitation mensuels moyens en dollars

- N/A
- Moins de 1 100
- 1 000 à 1 299
- 1 300 à 1 499
- 1 500 à 1 799
- 1 800 et plus

Ville de Montréal : 1 337
 Agglomération de Montréal : 1 366

- Limites des arrondissements et des villes
- Parcs et espaces verts
- Secteurs utilisés à des fins non résidentielles

0 5 10
Kilomètres

Sources :
 > Statistique Canada, Recensement de 2016
 > Ville de Montréal

Concentration des ménages propriétaires consacrant 30 % ou plus du revenu du ménage au logement, 2016

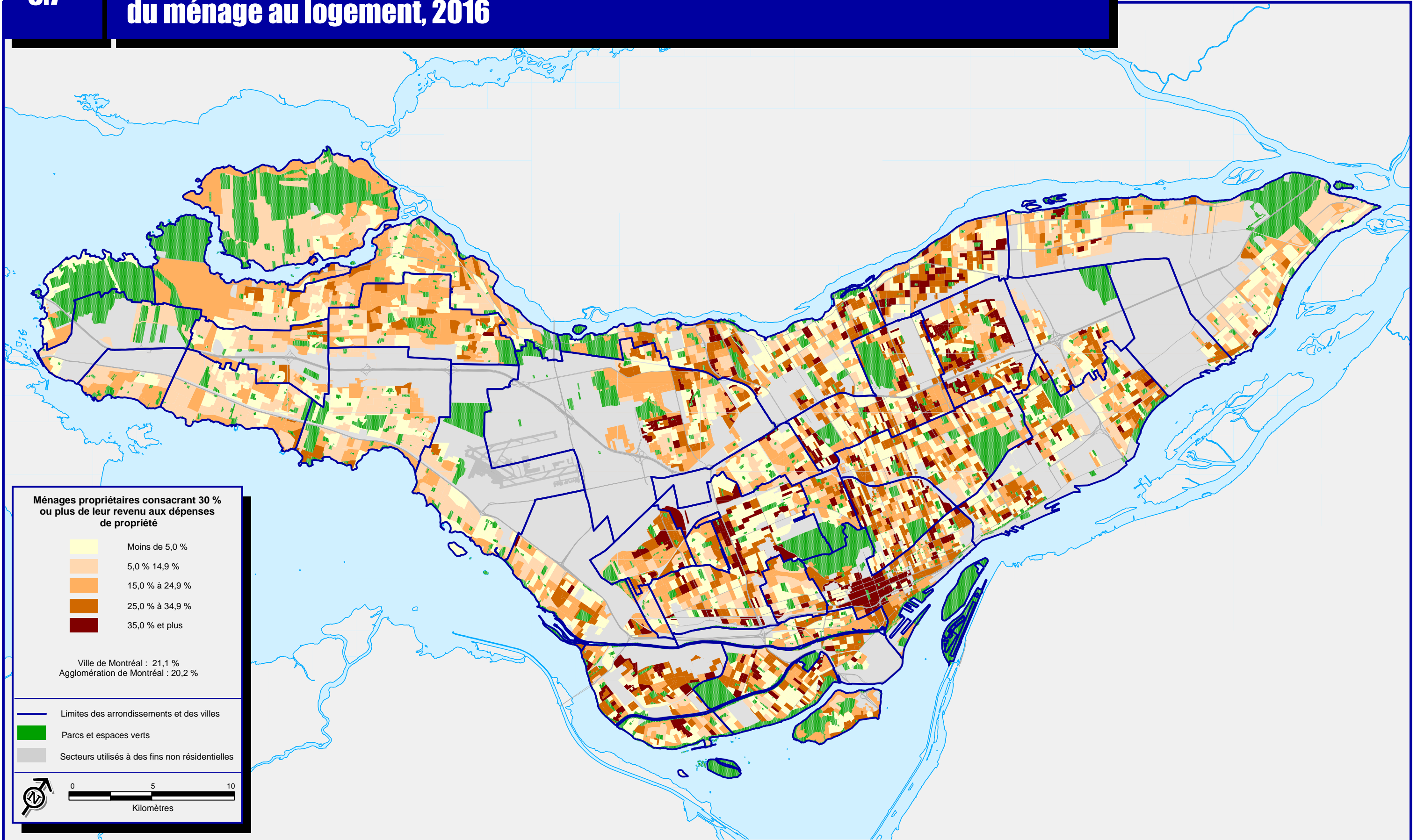

Ménages propriétaires consacrant 30 % ou plus de leur revenu aux dépenses de propriété

- Moins de 5,0 %
- 5,0 % à 14,9 %
- 15,0 % à 24,9 %
- 25,0 % à 34,9 %
- 35,0 % et plus

Ville de Montréal : 21,1 %
 Agglomération de Montréal : 20,2 %

— Limites des arrondissements et des villes
 ■ Parcs et espaces verts
 ■ Secteurs utilisés à des fins non résidentielles

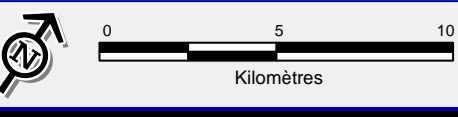

Sources :
 > Statistique Canada, Recensement de 2016
 > Ville de Montréal

Concentration des personnes de 15 ans et plus n'ayant aucun certificat, diplôme ou grade, 2016

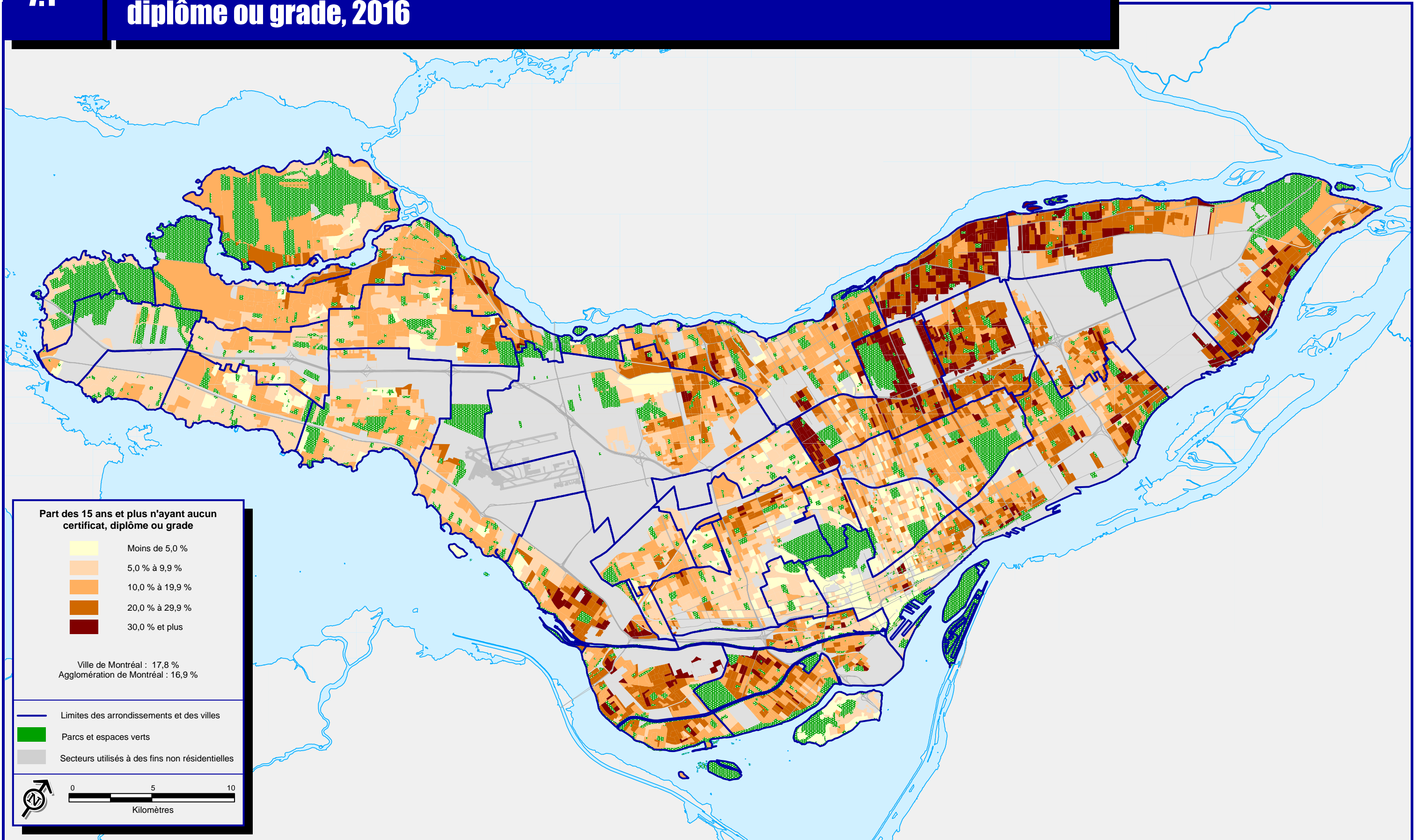

Concentration des personnes de 15 ans et plus ayant un diplôme d'études secondaires, 2016

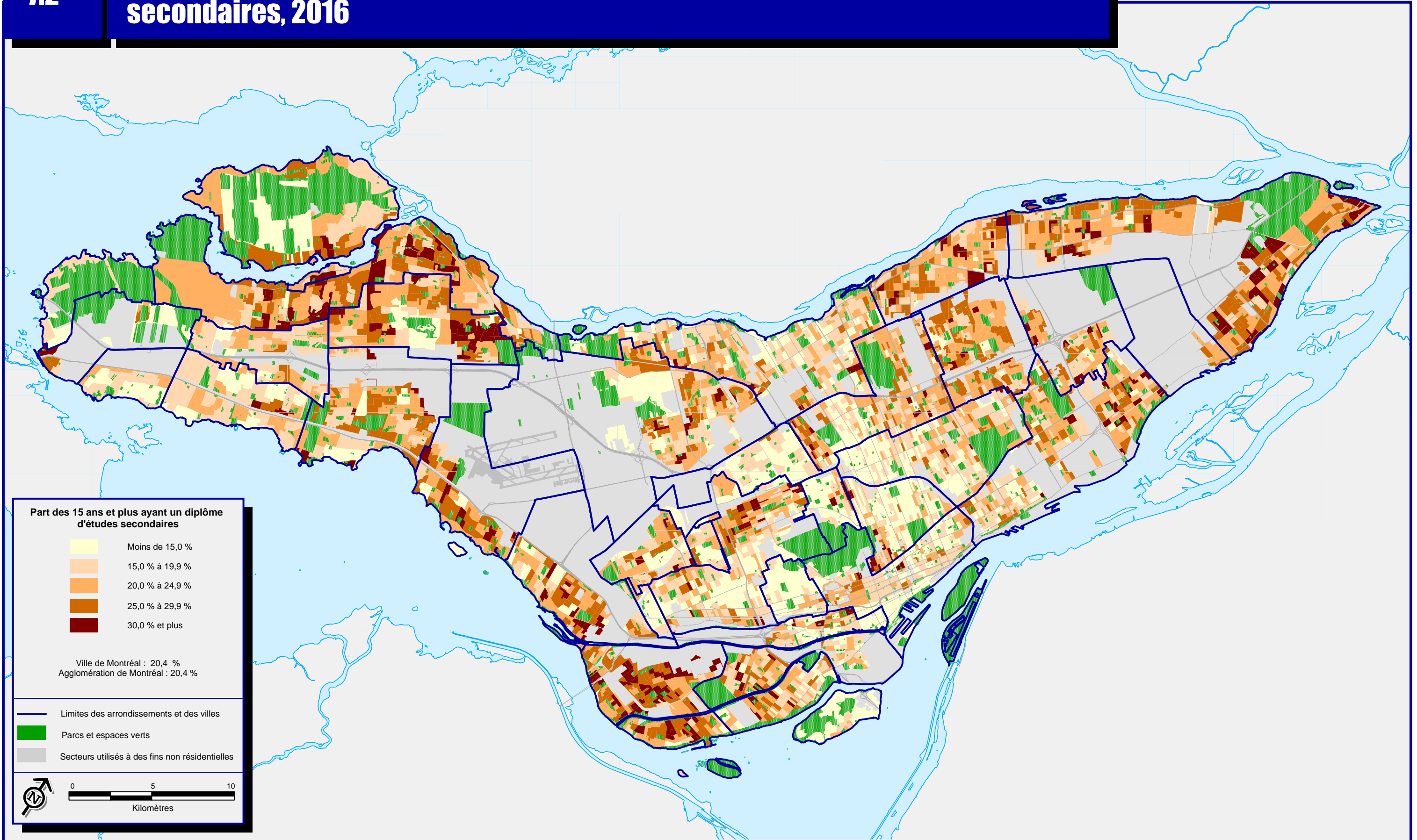

Sources :
 > Statistique Canada, Recensement de 2016
 > Ville de Montréal

Concentration des personnes de 15 ans et plus ayant un certificat ou diplôme d'études post-secondaires non universitaires, 2016

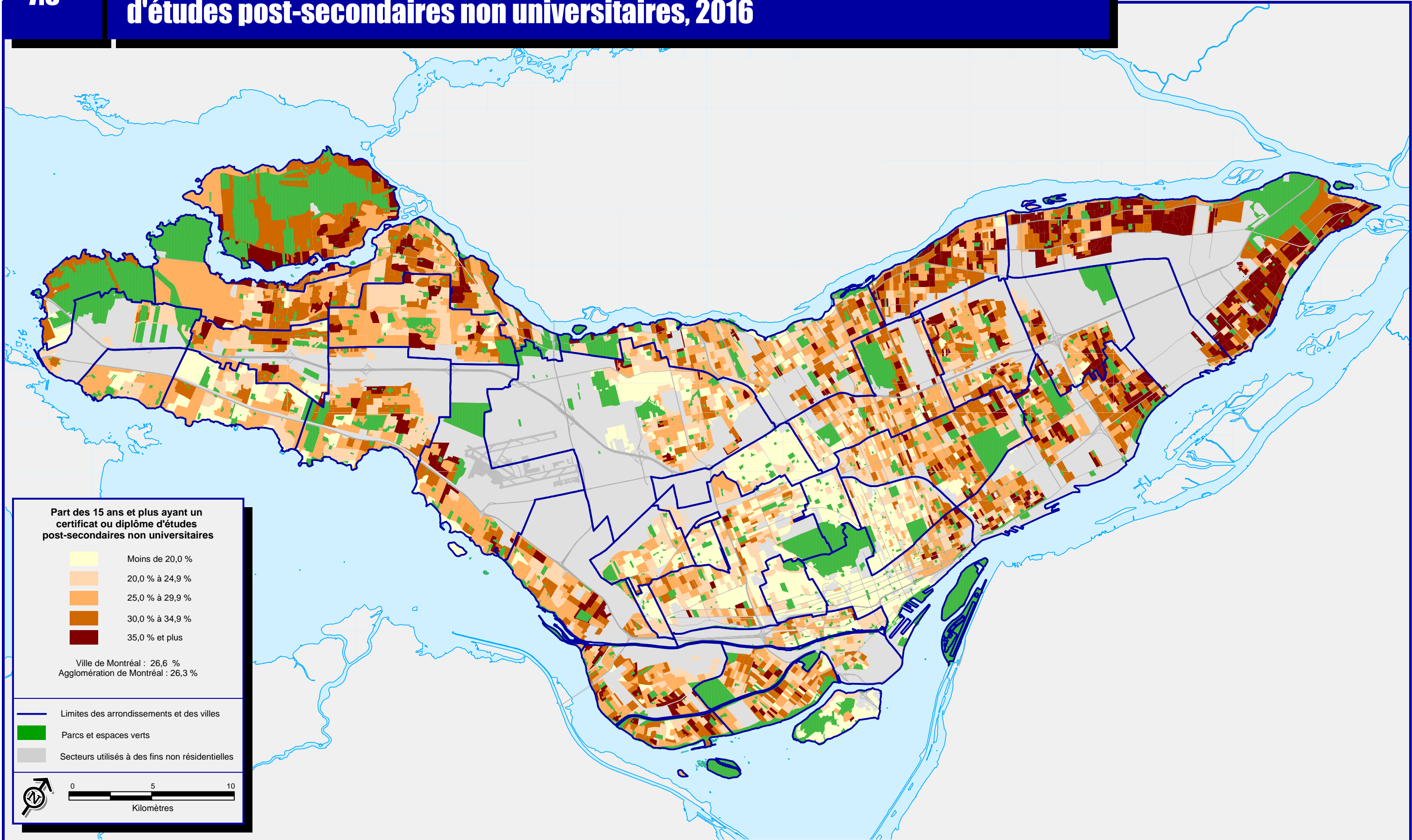

Part des 15 ans et plus ayant un certificat ou diplôme d'études post-secondaires non universitaires

- Moins de 20,0 %
- 20,0 % à 24,9 %
- 25,0 % à 29,9 %
- 30,0 % à 34,9 %
- 35,0 % et plus

Ville de Montréal : 26,6 %
 Agglomération de Montréal : 26,3 %

- Limites des arrondissements et des villes
- Parcs et espaces verts
- Secteurs utilisés à des fins non résidentielles

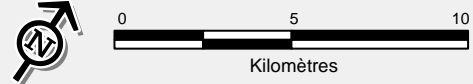

Sources :
 > Statistique Canada, Recensement de 2016
 > Ville de Montréal

Concentration des personnes de 15 ans et plus ayant un certificat, diplôme ou grade universitaire, 2016

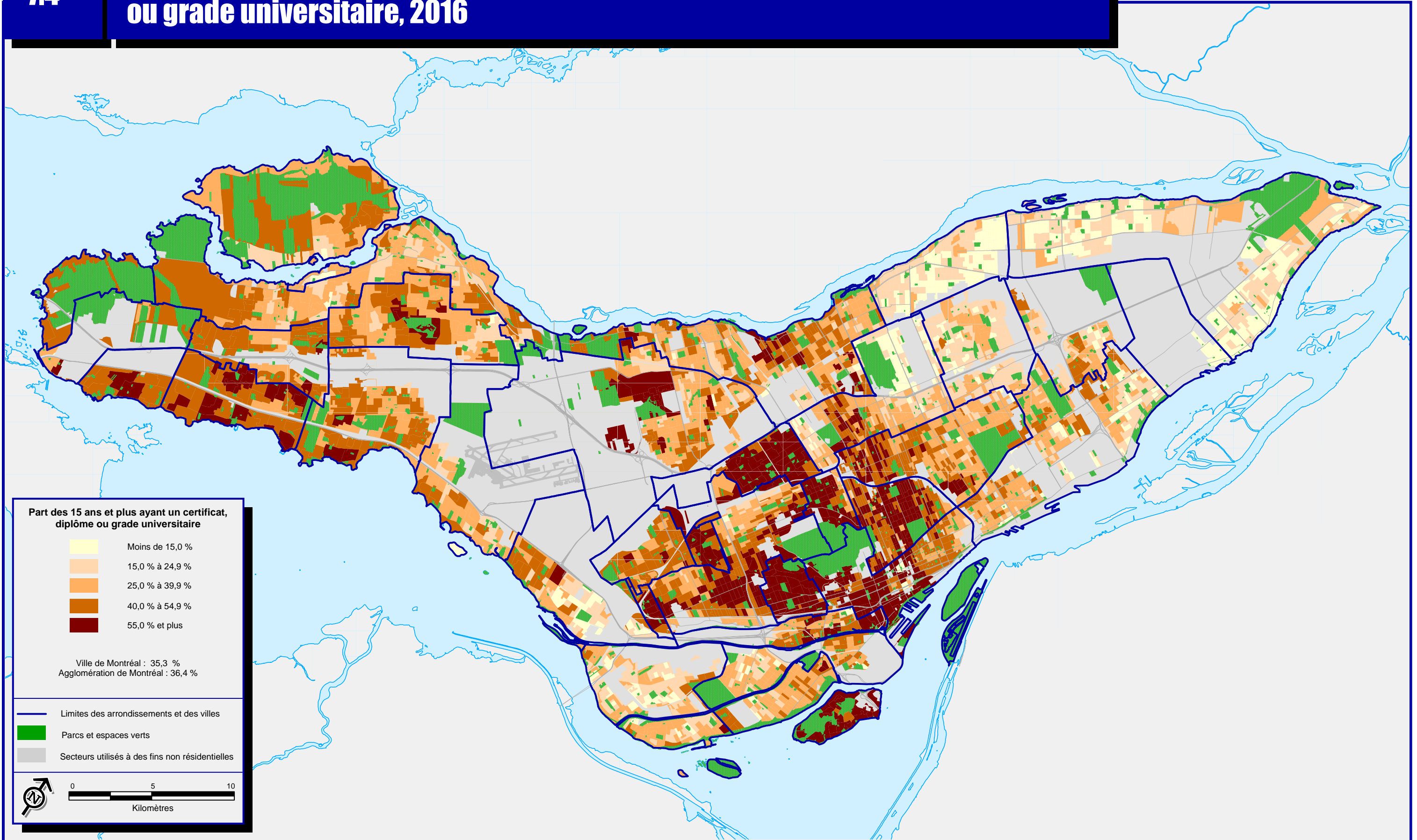

Part des 15 ans et plus ayant un certificat, diplôme ou grade universitaire

- Moins de 15,0 %
- 15,0 % à 24,9 %
- 25,0 % à 39,9 %
- 40,0 % à 54,9 %
- 55,0 % et plus

Ville de Montréal : 35,3 %
 Agglomération de Montréal : 36,4 %

- Limites des arrondissements et des villes
- Parcs et espaces verts
- Secteurs utilisés à des fins non résidentielles

0 5 10
Kilomètres

Sources :
 > Statistique Canada, Recensement de 2016
 > Ville de Montréal

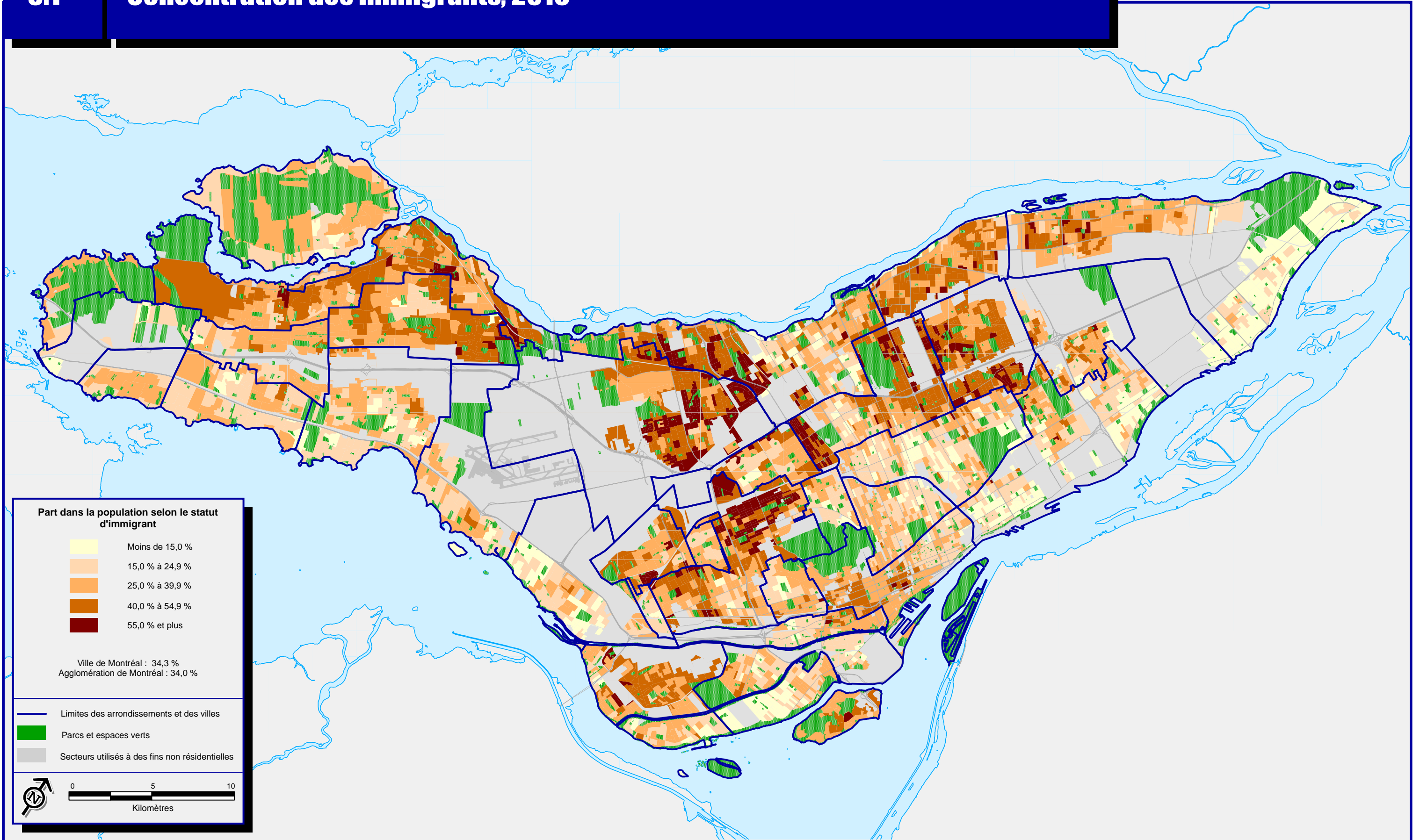

Part dans la population selon le statut d'immigrant

Moins de 15,0 %
15,0 % à 24,9 %
25,0 % à 39,9 %
40,0 % à 54,9 %
55,0 % et plus

Ville de Montréal : 34,3 %
 Agglomération de Montréal : 34,0 %

— Limites des arrondissements et des villes
 ■ Parcs et espaces verts
 ■ Secteurs utilisés à des fins non résidentielles

0 5 10
 Kilomètres

Sources :
 > Statistique Canada, Recensement de 2016
 > Ville de Montréal

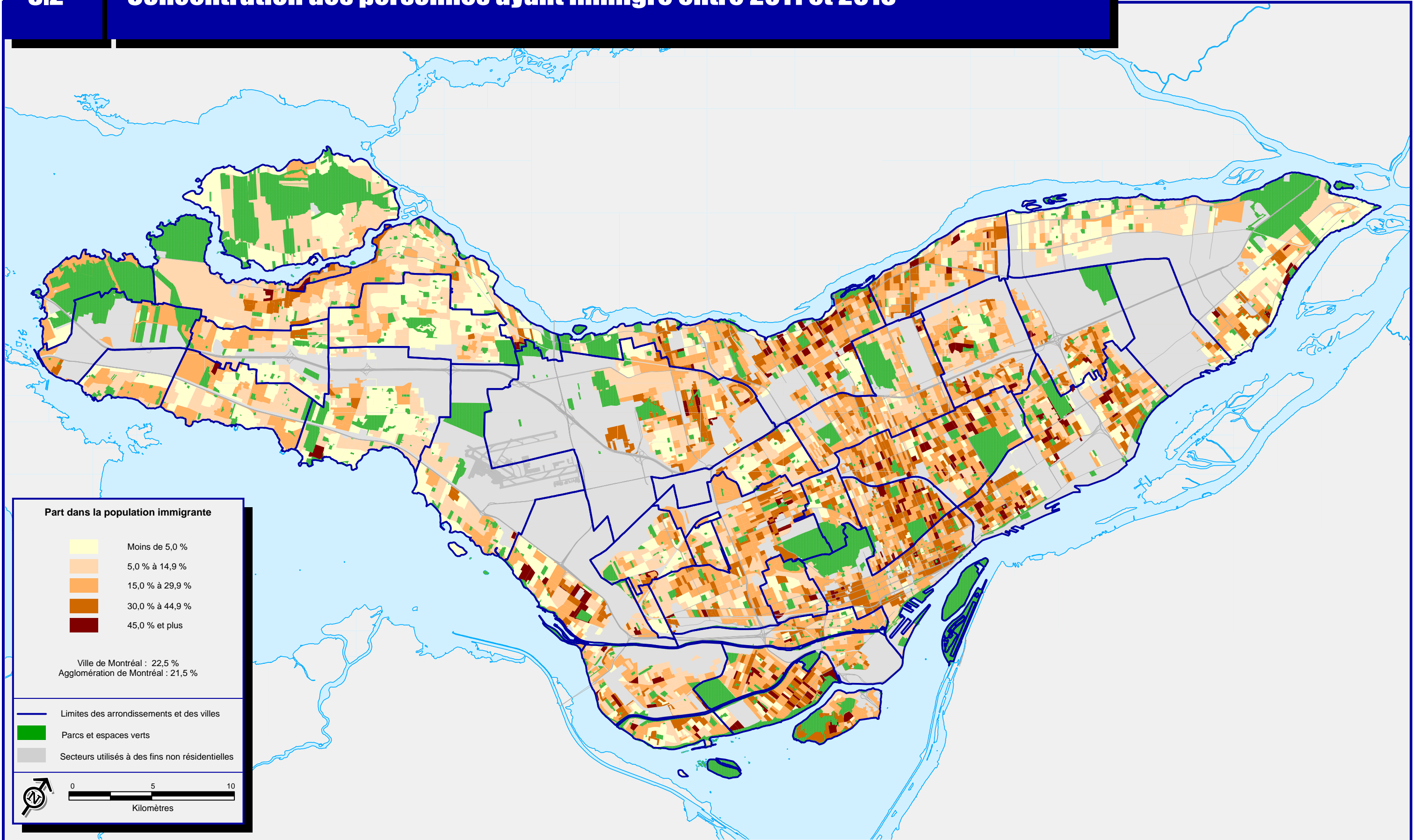

Part dans la population immigrante

	Moins de 5,0 %
	5,0 % à 14,9 %
	15,0 % à 29,9 %
	30,0 % à 44,9 %
	45,0 % et plus

Ville de Montréal : 22,5 %
 Agglomération de Montréal : 21,5 %

- Limites des arrondissements et des villes
- Parcs et espaces verts
- Secteurs utilisés à des fins non résidentielles

0 5 10
Kilomètres

Sources :
 > Statistique Canada, Recensement de 2016
 > Ville de Montréal

Concentration des personnes appartenant à un groupe de minorités visibles, 2016

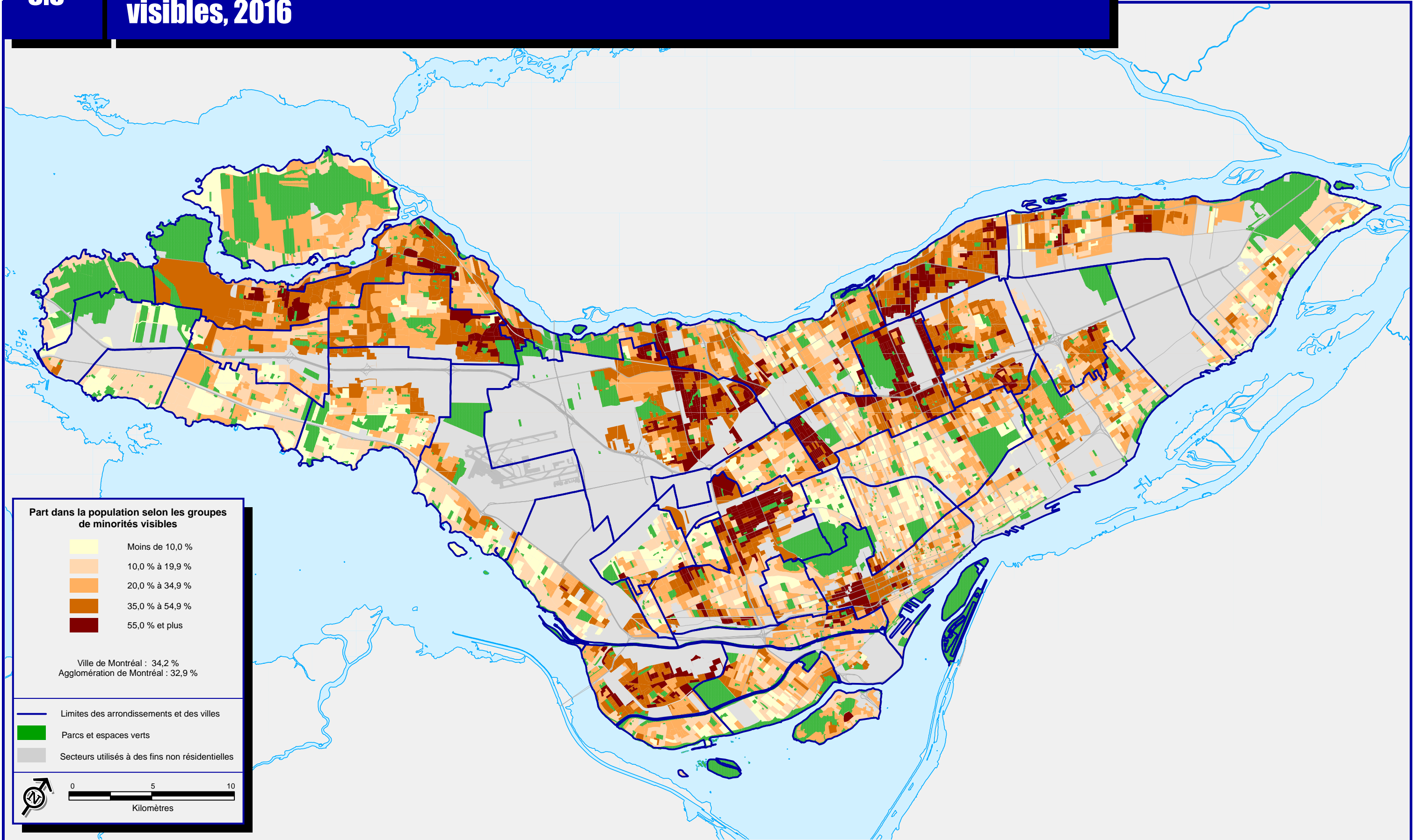

Part dans la population selon les groupes de minorités visibles

- Moins de 10,0 %
- 10,0 % à 19,9 %
- 20,0 % à 34,9 %
- 35,0 % à 54,9 %
- 55,0 % et plus

Ville de Montréal : 34,2 %
 Agglomération de Montréal : 32,9 %

- Limites des arrondissements et des villes
- Parcs et espaces verts
- Secteurs utilisés à des fins non résidentielles



Sources :
 > Statistique Canada, Recensement de 2016
 > Ville de Montréal

Concentration des personnes de 15 ans et plus utilisant l'automobile en tant que conducteur dans les déplacements domicile - travail, 2016

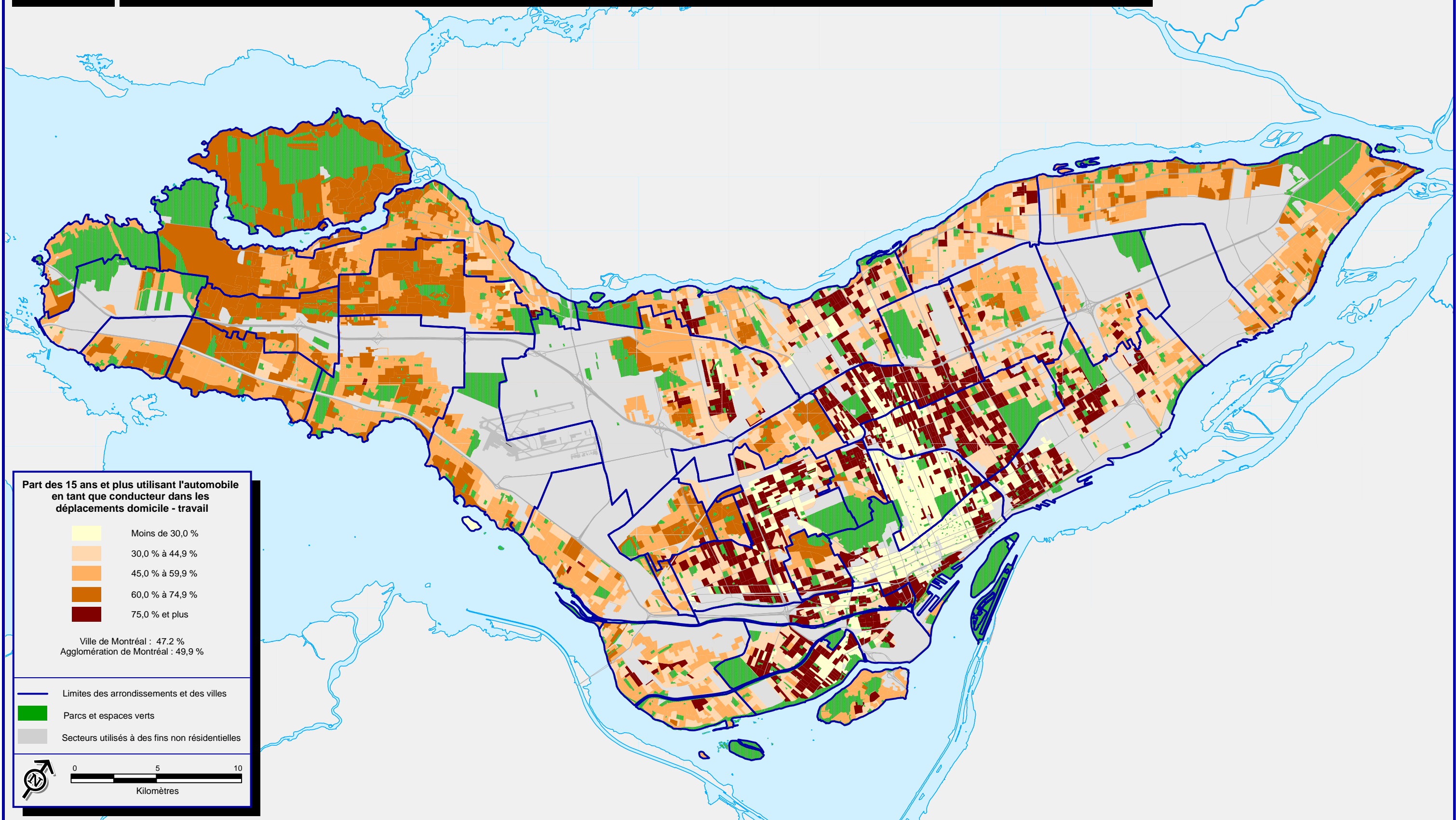

Part des 15 ans et plus utilisant l'automobile en tant que conducteur dans les déplacements domicile - travail

Moins de 30,0 %
30,0 % à 44,9 %
45,0 % à 59,9 %
60,0 % à 74,9 %
75,0 % et plus

Ville de Montréal : 47,2 %
 Agglomération de Montréal : 49,9 %

— Limites des arrondissements et des villes
 ■ Parcs et espaces verts
 ■ Secteurs utilisés à des fins non résidentielles

0 5 10
 Kilomètres

Sources :
 > Statistique Canada, Recensement de 2016
 > Ville de Montréal

Concentration des personnes de 15 ans et plus utilisant l'automobile en tant que passager dans les déplacements domicile - travail, 2016

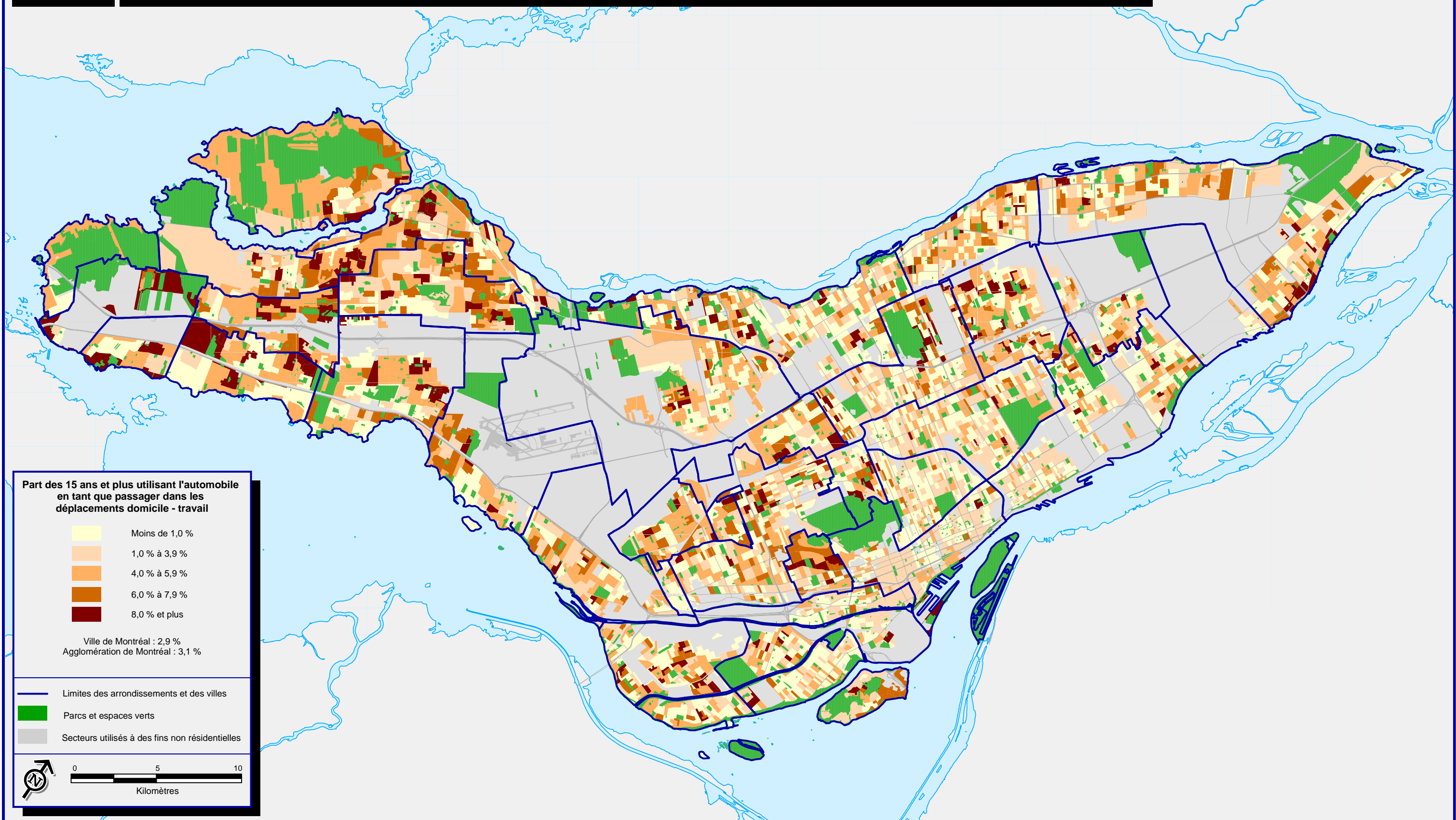

Part des 15 ans et plus utilisant l'automobile en tant que passager dans les déplacements domicile - travail

	Moins de 1,0 %
	1,0 % à 3,9 %
	4,0 % à 5,9 %
	6,0 % à 7,9 %
	8,0 % et plus

Ville de Montréal : 2,9 %
 Agglomération de Montréal : 3,1 %

- Limites des arrondissements et des villes
- Parcs et espaces verts
- Secteurs utilisés à des fins non résidentielles

0 5 10
Kilomètres

Sources :
 > Statistique Canada, Recensement de 2016
 > Ville de Montréal

Concentration des personnes de 15 ans et plus utilisant le transport en commun dans les déplacements domicile - travail, 2016

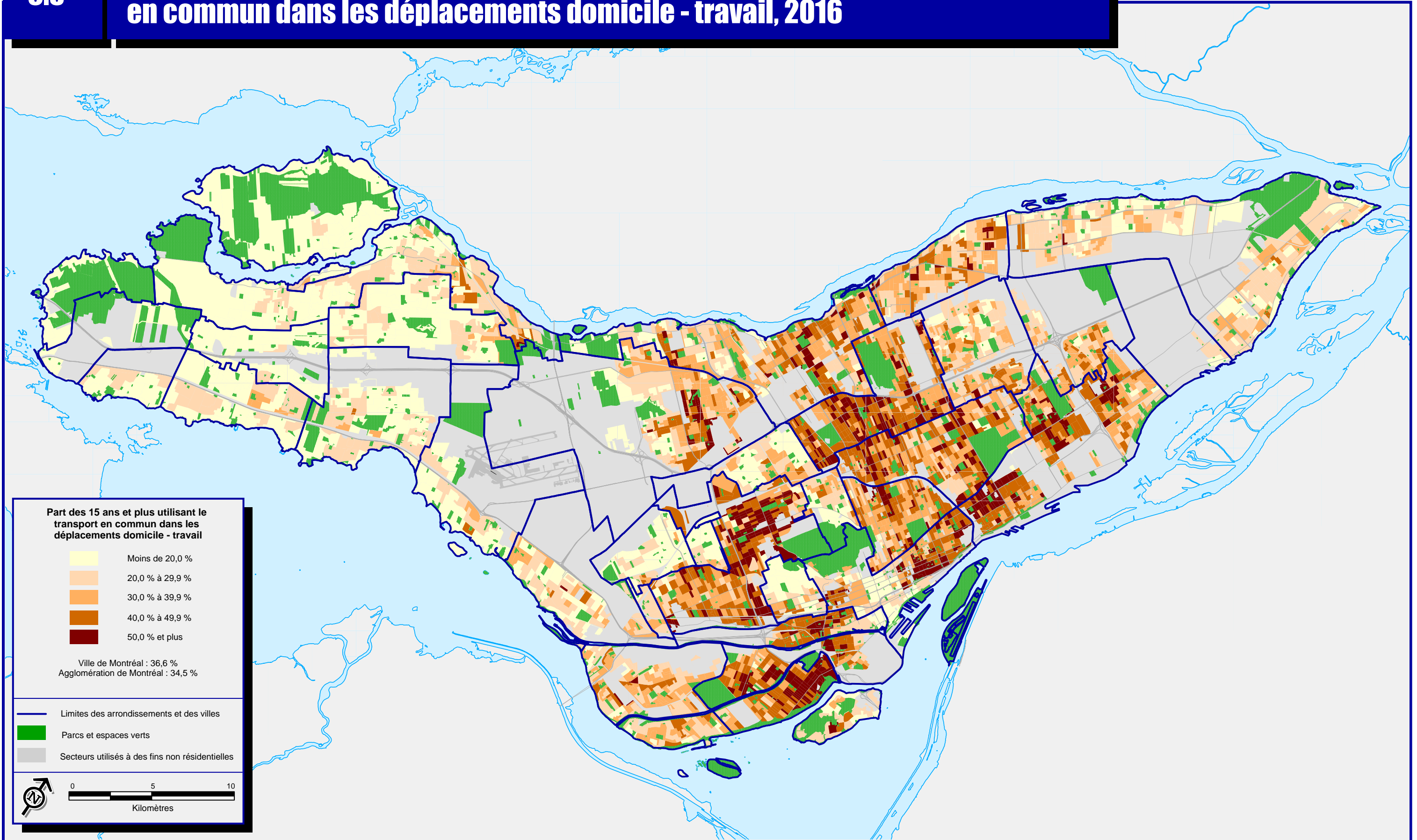

Part des 15 ans et plus utilisant le transport en commun dans les déplacements domicile - travail

- Moins de 20,0 %
- 20,0 % à 29,9 %
- 30,0 % à 39,9 %
- 40,0 % à 49,9 %
- 50,0 % et plus

Ville de Montréal : 36,6 %
 Agglomération de Montréal : 34,5 %

- Limites des arrondissements et des villes
- Parcs et espaces verts
- Secteurs utilisés à des fins non résidentielles



Sources :
 > Statistique Canada, Recensement de 2016
 > Ville de Montréal

Concentration des personnes de 15 ans et plus utilisant un mode de transport actif dans les déplacements domicile - travail, 2016

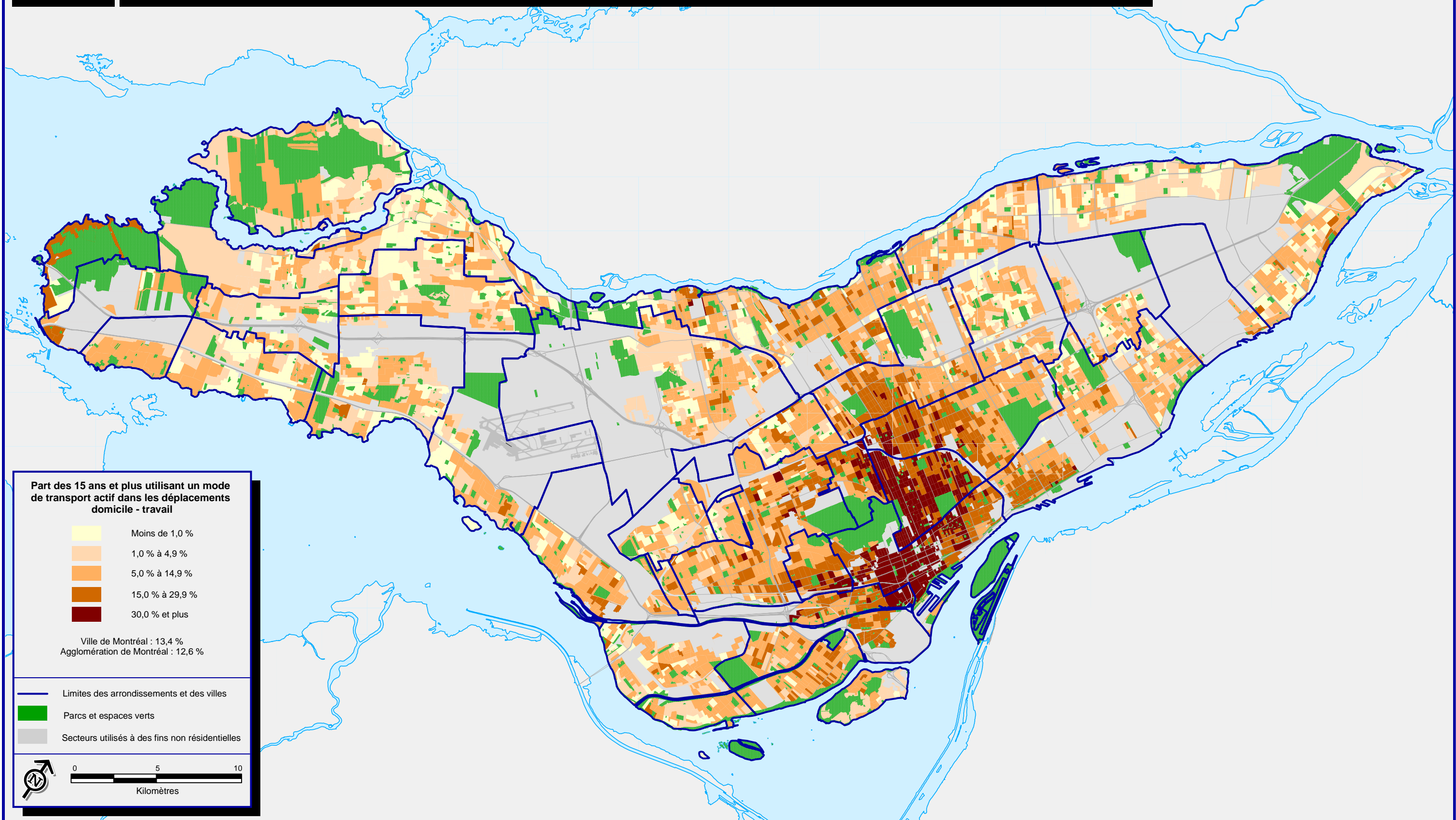

Part des 15 ans et plus utilisant un mode de transport actif dans les déplacements domicile - travail

- Moins de 1,0 %
- 1,0 % à 4,9 %
- 5,0 % à 14,9 %
- 15,0 % à 29,9 %
- 30,0 % et plus

Ville de Montréal : 13,4 %
 Agglomération de Montréal : 12,6 %

- Limites des arrondissements et des villes
- Parcs et espaces verts
- Secteurs utilisés à des fins non résidentielles



Sources :
 > Statistique Canada, Recensement de 2016
 > Ville de Montréal

 @StatistiquesMtl

ville.montreal.qc.ca/statistiques