



à nos gagnants de 1991!

Les voici, nos gagnants du concours de dessins de Noël 1991. Vous avez vu leurs dessins dans notre édition du 21 décembre, nous vous les présentons maintenant, montrant fièrement leur oeuvre. Ces photos ont été prises le 27 décembre, alors que nous les avons tous conviés à venir chercher leur prix.

Ce sont : **pour l'élémentaire**, Amélie Gadbois, Sébastien Ouellon, Jenny Falaise (notre dessin de première page du 21 décembre), Martine Desrosiers, Julie Lafond, Simon Bousquet, Yannick Léveillée, Julie Pépin et, au centre à l'avant, Valérie Kingsbury. Était absente Josiane Blanchet; **pour le secondaire**, Annie Charbonneau, Marie-France Perron, Chantale Fortier, Lucie Durand et Sara Savoie. Était absentes Magalie Méthot et Rébecca Bourque.

Félicitations à toutes et tous et rendez-vous pour le concours de dessins 1992!



gens d'air

Des problèmes d'espace à la Polybel

André Duchesne
BELOEIL

Le conseil des commissaires de la Commission scolaire régionale de l'Yamaska, CSRY, a demandé l'aide financière du ministère de l'Éducation du Québec afin de réaliser des travaux d'agrandissement à la polyvalente de Beloeil.

L'institution publique accueillant des élèves du secondaire à Beloeil devrait connaître une nouvelle augmentation de sa clientèle scolaire durant l'année 1991-1992. En conséquence, une augmentation des espaces de 250 mètres carrés est nécessaire.

Parmi les hypothèses retenues à la réunion du 18 décembre, on a parlé entre autres d'augmenter la superficie d'espace d'enseignement en aménageant la salle de dîner du personnel. «Le personnel dînerait alors dans la salle de repos qui lui est réservée ou à la cafétéria», a indiqué le secrétaire général de la CSRY, M. Pierre Legault, dans un entretien téléphonique.

On envisage aussi la possibilité d'agrandir par l'extérieur à l'arrière de l'école. La demande d'aide au MEQ pour compléter ces réalisations est de 245 000 \$.

Cette année, selon les statistiques

de la CSRY, on compte 7 361 élèves dans les différentes écoles de la commission scolaire dont 1 836 à la Polybel. En septembre 1992, on s'attend à ce que ce nombre passe à 7 668 pour l'ensemble de la CSRY et 1 881 à la Polybel. En ce qui

concerne la polyvalente Ozias-Leduc à Mont-Saint-Hilaire, le nombre d'élèves devrait passer de 1 472 à 1 498. Dans ce dernier cas, on ne prévoit aucun agrandissement et par le fait même, aucune demande d'aide au MEQ.



Selon les prévisions, la polyvalente de Beloeil devrait accueillir 1 881 élèves à l'automne 1992. Cela nécessite un agrandissement des espaces d'enseignement.

BOUTIQUE SOLO MODE

prêt à porter au féminin

50%
et

60%

SUR TOUT
(sauf croisière)
+
argent solo

2240, boul. Laurier, Saint-Bruno
(route 116, coin Boucherville,
voisin Pasta Bella)

ROUTE 116

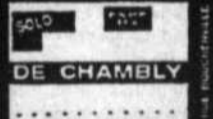

653-4225

BRONZAGE SOLEIL D'OR

La direction
et le personnel
du studio
Bronzage Soleil D'or
vous souhaitent la
bienvenue pour
l'année 1992

Il nous fait plaisir
de vous offrir ce

**FABULEUX
SPÉCIAL:**

Offre valable du 6 au 18-1-92

289, rue Brunelle
Beloeil
467-2019



Heures d'ouverture:
Lundi au vendredi: 9h à 22h
Samedi et dimanche:
10h à 19h

• Master card
• Chèques personnels acceptés

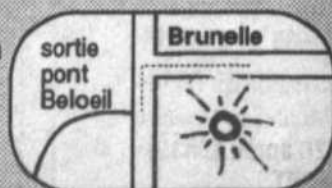

Venez apprécier
l'ambiance tropicale
du salon
et rencontrer
notre charmant personnel



NANCY GÉRANTE, JOSÉE, CHRISTINE ACCUEIL,
ROCH CLOUTIER, PROPRIÉTAIRE

JUS
ET CAFÉ
GRATUIT

**BRONZAGE
10 CABINES
CLIMATISÉES**

*Appareils Dr. Muller 1ère qualité



LES SERVICES ÉDUCATIFS AUX ADULTES DE LA COMMISSION SCOLAIRE RÉGIONALE DE L'YAMASKA

PERFECTIONNEMENT DE LA MAIN-D'OEUVRE

VOUS VOULEZ AMÉLIORER VOS CONDITIONS DE TRAVAIL
VOUS OCCUPEZ UN EMPLOI EN RELATION AVEC LA FORMATION DEMANDÉE
COURS OFFERTS EN COLLABORATION AVEC LE MINISTÈRE DE LA MAIN-D'OEUVRE ET DE LA SÉCURITÉ DU REVENU
POUR INFORMATIONS: SAINT-HYACINTHE (PHD,CFM) 771-2930, ENTRE 13H30 ET 21H00
RÉGION BELOEIL ET MONT-SAINT-HILAIRE (POL) 467-0264 APRÈS 15H30

RENSEIGNEMENT GÉNÉRAUX

INSCRIPTIONS

LES 13-14-15 JANVIER 1992
DE 9H00 À 21H00

LIEUX D'INSCRIPTIONS
Centre de formation des Maskoutains: (CFM)
Centre de formation du Richelieu: (CFR)

FRAIS DE SERVICE DE 60\$ PAR COURS
(Sauf exception voir colonne remarques)

(Aucune admission sans le dépôt des documents requis)

- Acte de naissance (obligatoire si né au Québec)
- Relevé ou bulletin de scolarité avec le code permanent (niveau secondaire)
- Carte d'assurance maladie et/ou permis de conduire du Québec
- Document officiel de statut de résidence pour les personnes nées hors du Canada

DÉBUTS DES COURS

(sauf avis contraire, voir remarques)

Semaine du 27 janvier au CFM et PHD

Semaine du 3 février au CFR

HORAIRE DES COURS

De 19h15 à 22h30 (sauf avis contraire, voir remarques)

AUTRES RENSEIGNEMENTS IMPORTANTS

- Aucune admission sans le versement complet des frais de services de 60\$ par cours (sauf les cours de pesticides et de sécurité sur les chantiers de constructions) (Voir remarque).
- Aucun remboursement, sauf si le cours est annulé.
- Aucun avis téléphonique ou écrit de notre part sauf en cas d'annulation du cours.
- Un cours débute si le nombre d'inscriptions le justifie.
- Changement possibles sans préavis.
- Les employés des secteurs publics et parapublics ne sont pas subventionnés.
- Des frais pour matériel fourni sont perçus lors du cours.
- Ces cours sont subventionnés par le Ministère de la Main-d'oeuvre du Québec, si vous répondez aux conditions suivantes:

- Être âgé de 16 ans ou plus;
- Être sur le marché du travail ou à la recherche d'un nouvel emploi;
- Rechercher un perfectionnement ou du recyclage dans un domaine connexe à l'emploi habituellement occupé sur le marché du travail.

Seuls les cours énumérés dans cette section peuvent faire l'objet d'une subvention du ministère de la Main-d'oeuvre du Québec.

N.B. Les adultes qui ne répondent pas aux critères précédents doivent payer des frais de cours (Informations fournies) s'ajoutent aux frais de service.

ADMINISTRATION, COMMERCE ET SECRÉTARIAT

TITRE DU COURS	DURÉE	LIEU	JOUR	REMARQUES
Base de données (D Base III Plus) (CBD-181)	45h	CFM CFR	Ma V	
Chiffrier électronique (Lotus) (CBF-183)	45h	CFR CFM	Ma/J J	
Français commercial (lettres) CCB-188	45h	CFR CFM	L/Me Ma/J	Préalables: CCB-189
Initiation au micro-ordinateur (CBC-182)	30h	CFR CFM	L/Me	Cours de jour: CFR Cours de jour ou de soir: CFM
Traitement de textes Word sur McIntosh	60h	CFR	L/Me	Préalables: test de dactylo
Traitement de données comptables 1 Bedford (CBD-183) sur IBM	60h	CFR CFM	S Ma/J	Cours de jour Préalables: CBC-186 Tenue de livres I
Traitement de textes Base I Word Perfect (CBC-189) sur IBM Version 5.1	60h	CFM PHD CFR CFR	L/Me Ma/J L/Me L/Me	Préalables: test en dactylo/30 mots minute Cours de jour
Traitement de textes Base II Word Perfect (CBE-181) sur IBM Version 5.1	60h	PHD CFR	L/Me Ma/J	Préalables: (CBC-189)
Traitement de textes avancé - Word Perfect (CBE-182) sur IBM Version 5.1	60h	CFR	S	Cours de jour
Anglais commercial	45h	CFM CFR	L/Me Ma/J	
Tenue de caisse et offre de services financiers	30h	CFR	L/Me	

(SEA) Centre administratif
2275, rue Ste-Anne, St-Hyacinthe
(773-8403 de 9h à 16h)

(PHD) Polyvalente Hyacinthe-Delorme,
2700, T.D. Bouchard,
St-Hyacinthe (771-2930 après 19h)

(CFM) Centre de formation des
Maskoutains, 700, boul. Casavant
St-Hyacinthe (771-2930 de 9h à 16h)

(CFR) Centre de formation du Richelieu,
525, Joliette, Mont-Saint-Hilaire
(467-0264 poste 620 après 15h30)

LÉGENDES (.) veut dire "OU" (/) veut dire "ET"

AGROTECHNIQUE

UTILISATION RATIONNELLE DES PESTICIDES PROGRAMME SPÉCIAL AUTOFINANÇÉ

Si vous êtes concerné par la loi sur les pesticides, les cours suivants vous permettront de vous qualifier.

TITRES DU COURS	DURÉE	FRAIS	TITRES DU COURS	DURÉE	FRAIS
Secteur paysager (PBR-186)	45h	215\$	Secteur extermination (PBR-187)	45h	215\$
Secteur agricole (PBR-183)	30h	155\$	Secteur Vente (PBR-185)	30h	155\$

Le Ministère de l'Éducation du Québec ne finance pas ces cours

*Dans ces montants les frais de service et les frais de cours sont inclus.
Si vous désirez passer l'examen seulement, les frais sont de 40\$. Vous pouvez vous présenter au Centre de formation des Maskoutains pour vous y inscrire.
L'inscription se fait de façon continue au CFM.

Un cours débute dès que le nombre d'élèves est suffisant.

TITRE DU COURS	DURÉE	JOUR	REMARQUES
Contrôle des insectes et maladies des gazons	24h	L/Me	Ces cours sont offerts de jour ou de soir à partir de janvier jusqu'au 28 mars 1992. Ils débiteront dès que le nombre d'inscription le permettra (lieu à déterminer) *Ce cours est offert de soir.
Soif et fertilisant	30h	Ma/J	
Taille des arbres et arbustes	30h	L/Me	
Conception d'aménagement paysagé II	90h	Ma/J*	
Transfert de ferme	30h	Ma/J	
Culture en contenants	18h	Ma/J	
Conservation des soies	30h	L/Me	

COIFFURE

TITRE DU COURS	DURÉE	LIEU	JOUR	REMARQUES
Technique de coupe	120h	PHD	L/Me	

CONSTRUCTION ET SERVICE DU BÂTIMENT AVEC LA C.C.Q.

LORS DE L'INSCRIPTION, UNE CARTE D'APPRENTI OU DE COMPÉTENCE EST REQUISE

TITRE DU COURS	DURÉE	LIEU	JOUR	REMARQUES
Charpentier menuisier	60h	CFM	L/Me	
Lecture de plans et mesures	105h	CFM	L/Me	20 jan. au 20 avril 92 18h30 à 22h45
Escaliers	90h	CFM	Ma/J	21 jan. au 4 mai 92
Code de plomberie et Mathématique de tuyauterie	30h	CFM	Ma/J	18h30 à 22h45 Pour d'autres, contacter la C.C.Q. 1-800-961-7091.
Sécurité, santé et sécurité sur les chantiers de construction (ECE-183)	30h	CFM		Avant de s'inscrire contactez la C.C.Q. pour connaître les conditions/embourse 1-800-961-7091. Les frais de service sont de 90\$

DESSIN TECHNIQUE

TITRE DU COURS	DURÉE	LIEU	JOUR	REMARQUES
Utilisation du logiciel Autocad I (MDH 187)	90h	PHD	L/Me	

ÉLECTROTECHNIQUE

TITRE DU COURS	DURÉE	LIEU	JOUR	REMARQUES
Électronique de base pour électricien	60h	CFM	L/Me	

ÉQUIPEMENT MOTORISÉ

TITRE DU COURS	DURÉE	LIEU	JOUR	REMARQUES
Freins ABS	75h	PHD	L/Me	non-créditable
Entretien du système d'injection électronique	90h	PHD	L/Me	non-créditable

MÉTALLURGIE

TITRE DU COURS	DURÉE	LIEU	JOUR	REMARQUES
Interprétation de plans et de symboles (soudage)	90h	CFM	L/Me	Ce cours est non-créditable
Soudage à l'arc avec électrode enrobée (SMAW) (3 groupes)	90h	CFM	L/Me	Ce cours est non-créditable Des frais de 50\$ de matériel en sus payable à l'inscription
Soudage sur tuyau d'acier doux haute pression	90h	PHD	Ma/J	Ce cours est non-créditable Des frais de matériel en sus payable à l'inscription

pour tout VOUS DIRE

JEAN-PIERRE CHARBONNEAU



Des bonnes vues du temps des fêtes

Aviez-vous hâte que 1991 tire sa révérence? Moi oui! Surtout que l'on m'a prédit que 1992 serait bien meilleure, ce qui ne sera pas de refus. Avec cet état d'esprit, je n'ai pas le goût de commencer l'année en vous parlant de constitution ou de problèmes socio-économiques, petits ou gros, locaux, régionaux, nationaux ou internationaux.

Pour faire changement un peu et rester dans l'ambiance des fêtes, j'ai choisi de vous parler de cinéma, une de mes passions. Depuis deux semaines, j'ai vu plusieurs bons films qui m'ont touché, ému, ravi.

Le premier d'entre eux est Frankie et Johnny, avec Al Pacino et Michelle Pfeiffer. C'est une belle histoire d'amour, toute simple, sans dégâts. Une rencontre entre deux êtres seuls que la vie n'a pas choyés durant les dernières années. Les efforts de séduction et de conquête de monsieur sont difficiles mais finalement couronnés de succès. Un bon moment pour ceux et celles qui chercheront l'âme soeur. Après la tempête, il peut y avoir encore le beau temps.

Une autre façon d'apprécier ce bas monde, c'est de voir triompher la vérité, ce que réussit à faire avec brio le percutant film d'Oliver Stone, JFK. Enfin, les dessous de l'assassinat de John F. Kennedy sont exposés au grand jour. Fini la version officielle et invraisemblable du tueur solitaire. L'ancien président des États-Unis qui, incidemment, n'était pas l'enfant de coeur connu, a été liquidé parce qu'il menaçait trop d'intérêts puissants: mafia, CIA, politiciens et financiers véreux, militaires et anticommunistes fanatiques.

En vain, en 1966, le procureur du district Jim Garrison (interprété par Kevin Costner, alias Il dans avec les loups) a tenté de percer la muraille des conspirateurs. Sa dure croisade pour la vérité a échoué à l'époque, mais aujourd'hui, 25 ans plus tard, elle connaît un rebondissement spectaculaire qui crée d'ailleurs depuis quelques semaines un sacré remue-ménage chez nos voisins du Sud. Les colonnes du Temple sont ébranlées.

Dans le contexte de la fin de l'empire soviétique et de la Guerre Froide, presque un an après la guerre du Golfe, voilà un film qui nous révèle l'envers de la médaille, la face cachée de la vertueuse et juste Amérique. À voir absolument. (En passant, un jour peut-être aurons-nous droit à un film du genre sur les dessous de la crise d'octobre 1970 et sur la façon dont Pierre Elliot Trudeau a machiavéliquement trompé tout le monde?)

De mon troisième film des vacances de Noël, Charles Dutoit, le maestro de l'Orchestre symphonique de Montréal, en a dit beaucoup de bien. Il avait bien raison. La Tentation de Vénus, du réalisateur Istvan Szabo, admirablement interprété par la superbe Glenn Close et Niels Arestrup, doit entre autres être vu par tous ceux et celles qui, comme moi, sont syndiqués, afin qu'ils réalisent que parfois le bien devient l'allié du mal ou, tout au moins, de la bêtise. C'est une histoire de passion à l'état brut où la trahison et le mensonge naviguent avec l'amour et la sensualité. Un film musical qui m'a fait découvrir et apprécier le célèbre compositeur allemand Richard Wagner et son opéra Tannhauser. Les voix étaient sublimes même si je continue de vibrer plus à celle de Marjo.

J'ai vu aussi d'autres films que je recommande sans hésitation. D'abord, Le Prince des marées, de Barbra Streisand, avec madame elle-même et Nick Nolte. Un drame psychologique qui met en évidence la longévité des lourdes blessures de l'enfance.

Puis, Volere Volare, une comédie de l'Italien Maurizio Nichetti d'où le rire jaillit facilement et enfin, Capitaine Crochet, de Steven Spielberg. J'ai vu ce dernier film avec mes fistons et je crois l'avoir autant apprécié qu'eux-mêmes. La magie, la féerie, le rêve et l'enfance, quel beau cocktail du jour de l'An. Pour ceux qui partagent mon fantasme de voler, vous découvrirez que Peter Pan fait cela beaucoup mieux que Superman!

Et puis, si vous trouvez que le héros de Volere Volare me ressemble un peu, dites-vous que cela m'a fait très drôle par moment d'avoir l'impression de me regarder au grand écran.

Dernières suggestions au cas où vous souhaiteriez vous en mettre encore plein la vue: Robe Noire, une magistrale fresque historique sur notre passé à nous, Méditerranéo, une douce parenthèse comme la vie nous en réserve rarement et Van Gogh, un ravissement intégral.

Avec tout cela, on devrait commencer l'année du bon pied. Je vous en souhaite d'ailleurs une excellente, remplie de longs et savoureux moments de bonheur.

Du lundi au vendredi de 15 h à 17 h, écoutez les points de vue de Jean-Pierre Charbonneau à CKVL 850, radio am.

ANTIGYMNASTIQUE

"POUR REPRENDRE CONTACT AVEC VOUS-MÊME ET LE PLAISIR DE VIVRE DANS VOTRE CORPS"

Début de la session d'hiver: 6 janvier '92



Ces mouvements d'ouverture et d'étirement progressifs permettent:

- de relâcher les tensions musculaires
- d'expérimenter bien-être et relaxation
- une meilleure circulation énergétique
- de dégager la respiration
- de reprendre contact avec soi
- de développer une autonomie face à sa santé et son bien-être

- Atelier de jour et de soir (limité à 8 personnes)
- Séance individuelle sur rendez-vous

POUR INFORMATION OU INSCRIPTION: Centre Santé Globale de la montagne
464-0118 464-1457

Une salle de réception à la mode

- Réceptions de tous genres mariage - anniversaire
- party de bureau
- réception lors de services funéraires
- réunions d'affaires
- et autres
- Service de traiteur
- Salle climatisée
- Bar licencié



Le Sodanse



Vous planifiez un mariage pour l'été 1992, n'hésitez pas à venir en jaser avec Lise.

2568, Bernard-Pilon pour un rendez-vous,

464-8315 (Le Sodanse) 464-7066 (résidence)

SELLE ••••• J.L. BARIL ••••• ALCOVE

Tous les modèles

ALCOVE

en magasin

LES SALLES DE BAINS®
FALRO
UN CHOIX DE STYLES
PLOMBERIE RÉJEAN LEMELIN INC.
2785, rue Dessauls, ST-HYACINTHE
Tél.: (514) 773-4818

Plus de 40 bains en magasin

30% À 40%
SUR BAIN TOURBILLON ET THÉRAPEUTIQUE DÉMONSTRATEUR

SALLE DE MONTRE REDÉCORÉE

SPÉCIAL JANVIER

BAIGNOIRE DE COIN

160 SPÉCIAL

Bain seul sans système **476\$**

Modèle Tourbillon **1088\$**

Modèle Geisha balne-air thérapeutique **1295\$**

À l'achat d'un bain ALCOVE obtenez un RABAIS de 100\$ applicable pour l'achat d'une douche «base et mur» ALCOVE.

Voir détails en magasin

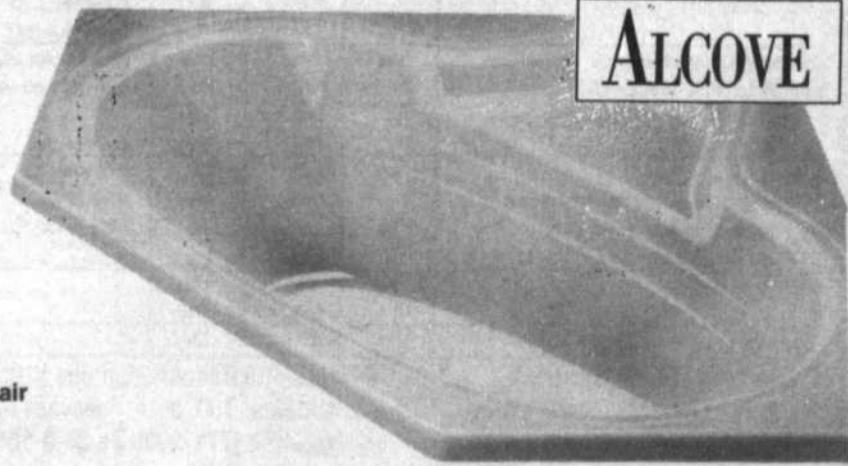

ALCOVE

SELLE ••••• ÉVIER CARON ••••• BLANCO



La légende de Pocryte ou l'archipel de l'eau de là, une nouvelle présentation de la troupe Les Carcans.

Les Carcans présente La légende de Pocryte ou l'archipel de l'eau de là

BELOEIL

Éveiller les consciences ou émerveiller, voilà le résultat de cinq mois d'efforts, de répétitions et de rires. Pour vous spécialement, le metteur en scène Daniel Barrette et son assistante Josée Phaneuf ont créé une pièce que vous n'oublierez jamais.

Les 23 comédiens amateurs d'expérience et professionnels de talent vous conduiront le temps d'une pièce à travers un univers féérique et émotif vers la réalité de notre planète.

Réservez votre siège pour un voyage extraordinaire... les 10, 11, 17 et 18 janvier à 20 h 30 à l'auditorium de la polyvalente de Be-

loeil, 725, rue Lévis. BILLETS en vente au prix de 6 \$ pour les adultes et 4 \$ pour les étudiants.

Tous les anciens comédiens de la troupe sont invités à participer à la soirée du 10 janvier où un hommage spécial sera rendu à François Colbert pour le remercier de ses 23 années passées à la direction de la troupe. On vous attend.

EN HARMONIE DANS SES 3 CORPS

(physique, mental, émotionnel)

- découvrir les VRAIS besoins de nos 3 corps
- apprendre à décoder les messages de notre corps physique quand on les néglige.
- se créer une vie harmonieuse et passionnante par l'apprentissage de l'Amour Véritable.

INFORMATION GRATUITE

Saint-Hilaire Motel Le Transit mercredi 15 janvier à 19 h 30
McMasterville Chalet des Loisirs jeudi 16 janvier à 19 h 30
Ainsi qu'à Douville et Saint-Hyacinthe

Inscription à l'Info ou au
464-6617

Arc en vie enr. *Élisabeth Pirlot-Snickers*

ACTION - PARTICIPE - ACTION - PARTICIPE - ACTION

TECHNIQUE NADEAU*

Retrouvez la forme avec ces exercices régénérateurs qui soulagent :

- maux de dos
- tension nerveuse
- insomnie et bien d'autres maux
- maux de tête
- constipation



INFORMATION GRATUITE

MONT-SAINT-HILAIRE: lundi 13 janvier à 18 h 30 (Centre civique). 1er cours lundi 20 janvier à 19 h 30.
McMASTERVILLE: mardi 7 janvier à 19 h 30 (Chalet des loisirs, 255, Constable). 1er cours mardi 14 janvier à 19 h 30.

INSCRIPTIONS à l'Info, ou **464-6617**
Louis Snickers, Professeur affilié du Centre de Yoga C. MAHER
NOUVEAU! NOUVEAU! pour les anciens: pratique + corrections, prix **6,00\$**
Inscrivez-vous, cours de groupe disponible à l'extérieur.

PARTICIPE - ACTION - PARTICIPE - ACTION - PARTICIPE

LES SUPERMARCHÉS Serge Pepin

Nous sommes toujours soucieux de bien vous servir

360, boul. L'Heureux, Be-
464-4219

939, rue Guertin, Be-
467-3341

345, boul. Laurier, Mont-Saint-Hilaire
464-2581

Solidaire avec votre famille depuis de nombreuses années!

Des centaines de gens satisfaits diront que l'alimentation et les rabais, c'est l'affaire des Supermarchés Serge Pepin

SOYEZ DES NÔTRES!



COLETTE PILETTE



CHRISTIANE DAUDAY

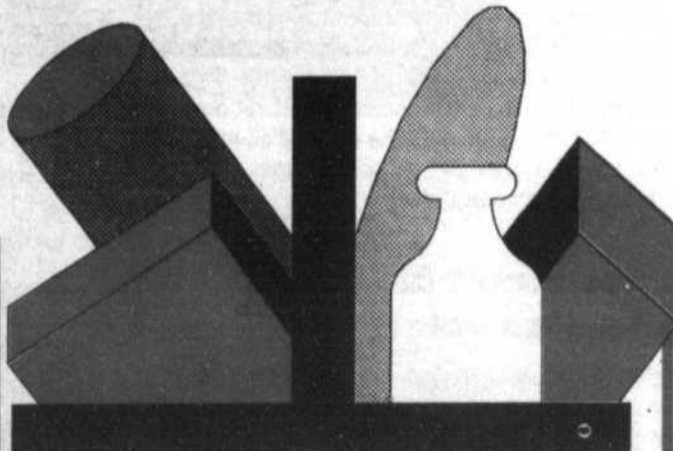

FÉLICITATION À NOS GAGNANTS



JACINTHE TALBOT



JEANNE MORIN

faits et méfaits

Maigre butin

Un voleur a dû se contenter de quelques dollars et paquets de cigarettes au moment de sa visite dans un dépanneur de Sainte-Madeleine en soirée, le 24 décembre. L'homme portant une cagoule et un manteau noir, une arme tronquée à la main, a demandé le contenu de la caisse ainsi que des cigarettes.

Le commis s'est exécuté et le voleur, malgré un butin plutôt maigre, est reparti sans maugréer. L'enquête a été confiée à la section de Saint-Hyacinthe de la Sûreté du Québec. (RN)

Un commis qui sait se défendre

Un voleur a constaté le soir du 20 décembre que son métier n'est pas toujours facile. Le malfaiteur s'est présenté à un établissement commercial de la rue Saint-Simon à Sainte-Madeleine, Les Pétroles Lafleur, dans le but de s'emparer du contenu de la caisse enregistreuse.

Toutefois, l'homme, armé d'un couteau et portant cagoule, a rencontré un commis qui ne s'en laisse pas imposer. Celui-ci, constatant le douteux projet de l'inconnu, a lancé un marteau dans sa direction. L'intrus, effrayé, n'a pas tardé à prendre la fuite.

La section de Saint-Hyacinthe de la Sûreté du Québec enquête sur cette tentative de vol qualifié. (RN)

Vol de bijoux

Une résidence de Saint-Marc-sur-Richelieu, située boulevard Richelieu, a été dévalisée le soir du 29 décembre. Le ou les voleurs ont agi de la façon la plus classique en forçant une fenêtre du sous-sol au moment de l'absence du propriétaire.

À son arrivée, celui-ci devait constater la disparition de bijoux. Le butin est estimé à environ 1 000 \$. L'enquête est sous la responsabilité de la section Sainte-Julie de la Sûreté du Québec. (RN)

Était-ce une blague?

On ne saura jamais si la boutique Griffe du boulevard Laurier à Beloeil a été visitée par un véritable voleur. Un homme armé s'est présenté au magasin vers 20 h 30 le 19 décembre et a demandé le contenu de la caisse enregistreuse.

La vendeuse lui a alors demandé s'il s'agissait d'une blague. Constatant l'arrivée de deux clients, l'individu a répondu dans l'affirmative. Il a pris la fuite aussi rapidement qu'il est venu.

L'homme dans la vingtaine mesure environ 5 pieds 7 pouces. Il portait à ce moment un manteau gris court ainsi qu'une tuque de couleur foncée. Toute information pertinente pouvant aider à retracer cette personne peut être communiquée au service de police de Beloeil. (RN)

Autre accident sur la 223

Deux personnes ont subi de sérieuses blessures dans un accident survenu vers 16 h 15 le 19 décembre sur la route 223 à Saint-Basile-le-Grand. Elles ont été transportées à l'hôpital Honoré-Mercier à Saint-Hyacinthe. Leur vie n'est aucunement en danger.

Selon la police de Saint-Basile-le-Grand, il s'agit de deux femmes qui se trouvaient dans la même voiture. La conductrice a perdu la maîtrise du volant et le véhicule est allé donner contre un arbre. (RN)

Devant le Tribunal de la Jeunesse

Un adolescent de 16 ans, d'Otterburn Park, devra comparaître devant le Tribunal de la Jeunesse, le 28 janvier, pour son enquête. Le jeune homme a été accusé dernièrement au palais de justice de Saint-Hyacinthe de voies de fait et d'introduction par effraction.

Selon la police, l'adolescent s'était introduit le 12 décembre dans une maison à appartements du chemin des Patriotes à Otterburn Park, dans le but de s'en prendre à l'un des locataires. (RN)

Un militaire se suicide après un siège de 30 heures

Un militaire a mis fin à ses jours à son domicile de la rue Gertrude à Carignan, peu avant 7 h 00 le 27 décembre, après avoir tenu en haleine des policiers de la Sûreté du Québec pendant une trentaine d'heures. L'identité de cette personne a été rendue publique; il s'agit de Gilles Desormeaux, 35 ans.

Le siège a commencé quelques minutes après que la section de Sainte-Julie de la Sûreté du Québec ait reçu une plainte pour violence conjugale, déposée par la concubine de ce membre des forces armées, au début de la nuit du 26 décembre. Selon les rapports, la femme s'est réfugiée chez ses parents dont le logis est situé sur la même rue.

À cet endroit, des policiers ont alors contacté l'homme par téléphone et lui ont demandé de sortir de sa résidence afin d'entreprendre un dialogue avec lui. Se disant armé et appréhendant une arrestation, l'individu a refusé d'obtempérer aux ordres. Toujours selon ces rapports, le militaire a menacé de tirer en direction des policiers si ceux-ci s'avisait de forcer l'entrée de sa maison. Il s'ensuivit de pénibles négociations par téléphone. Vers 6 h 30, les négociateurs entendaient un coup de feu. Desormeaux venait de se donner la mort à l'aide d'un revolver. Un robot, muni d'une caméra, devait confirmer l'issue dramatique de ce siège, avant que les policiers envahissent les lieux. (RN)

Accident mortel sur l'autoroute 20

Une personne a perdu la vie et une autre a subi de sérieuses blessures dans un accident de la circulation survenu dans la nuit du 21 au 22 décembre sur l'autoroute Jean Lesage aux limites séparant les municipalités de Sainte-Julie et de Saint-Mathieu-de-Beloeil. Selon des témoins qui roulaient en direction de Québec, la petite automobile dans laquelle ces deux personnes se trouvaient a subitement quitté l'autoroute pour ensuite se renverser et s'immobiliser sur le terre-plein.

Le conducteur, un résident de Longueuil dans la vingtaine, a été blessé, mais une femme qui l'accompagnait a été tuée sur le coup. La victime a été identifiée comme étant Mylène Dion, 20 ans, de Boucherville. Les rapports indiquent que le jeune homme se serait endormi au volant de sa voiture. (RN)

Les voleurs prennent les grands moyens

Selon la police, de plus en plus de voleurs utilisent des blocs de ciment pour défoncer les portes et fenêtres des établissements qu'ils visitent. Cela a encore été le cas, le soir du 26 décembre, cette fois à Saint-Mathieu-de-Beloeil.

Le ou les malfaiteurs ont défoncé la porte principale des bureaux de Maisons Trudeau, un fabricant de maisons usinées, situé sur le boulevard de l'Industrie. Sous la force de l'impact, la portion vitrée de la porte a volé en éclats. L'entrepreneur s'est retrouvé avec un télécopieur en moins, une valeur d'au moins 2 000 \$. Quant aux dégâts, ils sont estimés à plusieurs centaines de dollars. (RN)

Un bar reçoit la visite d'un voleur

La Sûreté du Québec enquête sur un vol à main armée survenu tôt dans la nuit du 8 au 9 décembre au Bar Maurier, rue Principale, à Saint-Jean Baptiste. Il ne restait aucun client et une employée s'appretait à fermer au moment où un individu portant cagoule et verres fumés a pénétré dans l'établissement par la porte arrière. Il s'est emparé de 168,00 \$ provenant du tiroir-caisse et a pris la fuite sans avoir molesté la serveuse. C'est la première fois que cet endroit est visité par un malfaiteur.

Selon la section de Marieville de la Sûreté du Québec, le voleur mesure un mètre 70 et pèse environ 63 kilos. (RN)



SHIATSU
Session janvier 1992

Des ateliers où on se donne le temps et l'occasion d'être, pour reprendre contact avec soi...

Découvrir le Shiatsu c'est aussi:

- S'offrir des outils de prévention pour libérer stress et tension
- Expérimenter bien-être et relaxation
- Meilleure respiration, circulation sanguine et énergétique.
- Atelier jour et soir
- Séance individuelle sur rendez-vous.
- Pour information ou inscription:

CENTRE SHIATSU
de la Vallée du Richelieu
584-2530

Piscine Polyvalente Beloeil
725, De Lévis, Beloeil

INSCRIPTION
Cours de natation
SESSION HIVER 92

Soirée d'inscription:
7-8-9 janvier 92 de 18 h à 21 h

Pour toute information, communiquez au

464-3702
entre 19 h 30 et 21 h 30

PROGRAMMES OFFERTS:
Session du 13 janvier au 22 mars 1992

- Cours pré-scolaire (3 à 5 ans)
- Cours aux enfants (6 ans et plus)
- Cours aux adultes
- Cours pré-natal
- Conditionnement physique aquatique
- Plongée sous-marine

Formation personnelle:

- Médaille de bronze (13 ans)
- Croix de bronze (14 ans)
- Leader (15 ans)
- Sauveteur national (16 ans)
- Moniteur Croix-Rouge

Nos vœux les vraies valeurs

Nous enseignons l'essentiel dans la vie:
Comment devenir plus souple, heureux, serein, épanoui, efficace dans le travail, les études, le sport.



Comment mieux: respirer, relaxer, s'exercer, se concentrer, méditer, se nourrir, dormir...

10 mardis débutant le 21 janvier 1992
Choix: 14 h, 18 h, 19 h 10 ou 20 h 20

Où: 220, Brébeuf, Beloeil
Madeleine Adam, prof. depuis 1966
Centre de Yoga Occidental

Réservez places: Diane Lambert
464-1352 ou 446-1097

Subco-Mince

avec le pouvoir de votre subconscient
trouvez et corrigez les vraies causes
de votre problème de poids.

Sans régime et privations

OFFRE de LANCEMENT
Jusqu'au 31 décembre
DÉBUT DES COURS
14 janvier

Programme comprenant:
cours-cassettes-livres
ou
cassettes-livres seulement



Renseignements:

Lorraine Létourneau

467-9160

L'ouverture de la porte 11:11



du vendredi 10 Janvier 92 à 20 h
au samedi 11 Janvier 92 à 20 h

À l'Érablière Lemaire
964, rang St-Michel
St-Joachim de Courval
sortie 181 de la Transcanadienne
(parc des voltigeurs, Drummondville)

Pour plus d'informations:

Centre de Santé Jouvence Énergie
2372, Chemin des Patriotes
Saint-Ours (Québec)
J0G 1P0

Tél.: (514) 785-3169

Billets en vente
Le Scarabée
271, rue Blain
Mont-Saint-Hilaire
467-7616

J'EN AI ASSEZ J'ARRÊTE DE FUMER LASER

- CIGARETTE
- STRESS
- APPÉTIT
- SUCCÈS ASSURÉ À 90%



SANS DOULEUR NI EFFETS SECONDAIRES



LORRAINE LÉTOURNEAU
517, boul. Sir-Wilfrid-Laurier

Bureau 4
Beloeil

467-9160

Janvier

LE MOIS DES GRANDS ÉCRANS

29 po CS-2910C Fini Black Diamond



Les caractéristiques
comprennent:

- Télécommande unifiée
- 181 canaux prêts pour le câble
- Réception stéréo MTS
- 560 lignes de résolution
- Affichage des fonctions à l'écran

Prix ~~899\$~~

28 po CS-2610C Fini Noir Métallique



Les caractéristiques
comprennent:

- Télécommande unifiée
- 181 canaux prêts pour le câble
- Réception stéréo MTS
- 560 lignes de résolution

Prix ~~799\$~~



21 po Écran Fini Noir Métallique



Les caractéristiques
comprennent:

- Télécommande
- 181 canaux prêts pour le câble
- Affichage des fonctions à l'écran

Prix ~~449\$~~

GRAND ÉCRAN MITSUBISHI



33 po CS-3315C Fini Black Diamond

Les caractéristiques
comprennent:

- Télécommande unifiée
- 181 canaux prêts pour le câble
- Réception stéréo MTS
- 650 lignes de résolution
- Modèle de base assorti MB-114 (optionnel)

Prix ~~1 699\$~~

HS-U54C MAGNÉTOSCOPE 4 TÊTES HAUTE FIDÉLITÉ Fini gris métallique



Les caractéristique comprennent:

- 181 canaux
- Conception DJ-4
- + 2 Têtes vidéo
- Télécommande (changement /navette)
- Système de fonctions à l'écran VIEWPOINT
- Programmation à l'écran
- 4 événements/4 semaines

- Système de pistage TWIN DIGITAL
- Têtes autonettoyantes
- Image intelligente
- Départ rapide (0,3 sec)
- Contrôle parental

Prix ~~579\$~~

PLUSIEURS AUTRES RABAIS ET PRIX SPÉCIAUX EN MAGASIN

SPEC

ELECTRONIQUE

BRILLON RADIO & T.V.

467-6571

Service en atelier et à domicile
sur toutes marques reconnues
Installation d'antennes extérieures



Les Spécialistes en audio-vidéo

351, boul. Raymond Dupuis MONT-SAINT-HILAIRE (Centre Clef des champs)



Bar rencontre AU TOXEDO

Bienvenue aux couples et aux personnes seules



DUO BLITZ

L'endroit par excellence pour danse sociale et rétro

ENTRÉE LIBRE *C'est un rendez-vous*
Tenue soignée exigée

Les jeudis et dimanche spéciaux sur place jusqu'à minuit

HEURES D'OUVERTURE:
 lundi 7h P.M. à 1h A.M.
 dimanche-mardi-mercredi 8h P.M. à 1h A.M.
 jeudi-vendredi-samedi 8h P.M. à 3h A.M.

248, boul. Wilfrid-Laurier, Beloeil (route 116) 446-4525
Voisin du Centre Commercial Place Beloeil



Réunion du club de philatélie

La prochaine rencontre du club philatélique de la Vallée-du-Richelieu se tiendra le samedi 11 janvier de 11 h à 17 h, à la cafétéria de l'école Saint-Mathieu de Beloeil, 225, Hubert.

En raison de l'augmentation du tarif postal en 1992, plusieurs nouveaux timbres ont été mis en vente le 28 décembre. Le programme des timbres-poste pour l'année 1992 sera dévoilé

Fermières de Saint-Jean-Baptiste

Le cercle tiendra sa réunion mensuelle le mercredi 8 janvier à 19 h 30 à la salle municipale. L'invitée sera le notaire Nathalie Sanscoucy.

Collecte de bouteilles

Comme par les années passées, c'est le samedi 11 janvier que la 1ère Association scout Otterburn/Saint-Hilaire tiendra sa première collecte de bouteilles de l'année.

Les castors, louveteaux et scouts recueilleront vos bouteilles consignées ou non entre 9 h et midi. Si vous le désirez, vous pouvez laisser vos bouteilles à l'extérieur.

par trimestre. Toutefois, on sait déjà qu'il y aura un timbre et un feuillet souvenir ayant pour thème l'exploration en y associant le 350e anniversaire de Montréal et le 500e anniversaire de la découverte de l'Amérique.

Au cours de la réunion, il y aura une activité spéciale pour les coins des jeunes dès 13 h 30. Tous les jeunes sont invités à y participer et des prix seront attribués par tirage au sort à la fin de la rencontre.

L'entrée est libre.

Bistro

Bar Terrasse

Samedi
le 4 janvier
S.O.S. Cargo
Billet: 5.00 \$



YANNICK
tout le mois
de janvier

940, boul. Laurier Beloeil

MATELAS PLUS

467-3748
LIVRAISON GRATUITE
ALPHEE LEBLANC PROP.

SPÉCIAL JANVIER

20%

SUR TOUT MATELAS
+SOMMIER À RESSORT
ET MOUSSE(FOAM)
LIT ÉLECTRIQUE
EN DÉMONSTRATION

LIVRAISON + INSTALLATION GRATUITE

963, Bernard Pilon, Beloeil

Surveillez

L'INTER

L'INTER

L'INTER

L'INTER

L'INTER

L'INTER

L'INTER

L'INTER

L'INTER

L'INTER

L'INTER

L'INTER

L'INTER

L'INTER

L'INTER

L'INTER

L'INTER

L'INTER

L'INTER

L'INTER



L'INTER

distribué par la poste
entre le 18 et le 23 décembre

Cégep de Saint-Hyacinthe

ÉDUCATION DES ADULTES

3000, rue Boullé, Saint-Hyacinthe

773-6800 (jour) - 773-6802 (soir)

467-1381 (ligne de Beloeil, Mont-Saint-Hilaire et Montréal)

Les inscriptions à l'Éducation des adultes

cours d'informatique
(voir L'INTER page 25)
le 7 janvier
de 9h à 20h30

•

autres cours
les 8 et 13 janvier
de 13h30 à 20h30

•

cours de natation
le 13 janvier
seulement
de 13h30 à 20h30

billard

Journée d'animation et de méditation

Jouvence Énergie organise un grand rassemblement pour l'ouverture de conscience, l'ouverture à un monde nouveau le vendredi 10 janvier à compter de 20 h à l'Érablière Lemaire du 964, rang Saint-Michel à Saint-Joachim de Courval, sortie 181 de l'autoroute 20.

Le prix est de 30 \$ pour la journée d'animation et de méditation. Que ceux qui ne veulent pas rejoindre avisent à l'avance. C'est une rencontre très importante. Pour s'y préparer, il faut lire le document de 11:11 et celui des Roues à l'intérieur des roues en vente au centre ou à l'Arbre enchanté, 582, rue Concorde Nord à Saint-Hyacinthe au prix de 2 \$ chacun.

Plus de renseignements en composant le 785-3169.

Nouveau à Saint-Hilaire

Boutique Micheline
MODE - POUR - ENFANTS

SUPER SOLDE

60 À 80% DE RÉDUCTION

Sur toutes les collections printemps/été automne/hiver 91

Ouvert à partir du 9 janvier 1992 10h à 21h

à surveiller ouverture officielle en février



402 boul. Laurier Saint-Hilaire (Place Choquette) 467-6099

(édifice voisin Maison Chan)

Ciné-Entreprise

cinéma **St-Basile**

267 Boul. Laurier 441-7952

mardi et mercredi
4.25\$

L'ÉTÉ DE MES 11 ANS

version française de MY GIRL

RELEASED THROUGH COLUMBIA TRI-STAR FILMS OF CANADA
semaine: 7:20 - 9:20
sam. dim. 12:45 - 3:00 - 5:15
7:20 - 9:20



BRUCE WILLIS DAMON WAYANS



LE DERNIER BOYSCOUT
LE BUT EST DE SURVIVRE.

semaine: 7:15 - 9:15
sam. dim. 1:15 - 3:15 - 5:15
7:15 - 9:15

DUSTIN HOFFMAN ROBIN WILLIAMS

JULIA ROBERTS BOB HOSKINS

CAPITAINE CROCHET

version française de HOOK

semaine: 7:00 - 9:30
sam. dim. 1:45 - 4:20 - 7:00 - 9:30

AUBAINE DE JANVIER

INCROYABLE

L'argent que vous économisez en achetant directement à notre usine

Plusieurs mobiliers d'enfants
ex: 5 morceaux



495\$ ou 6 paiements de **82,50\$**

À très bas prix en janvier 1992 seulement
super vente de vanité de salle de bains

Plusieurs mobiliers d'enfants
ex: 4 morceaux

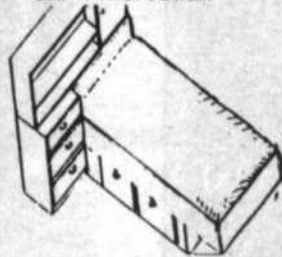

399\$ ou 6 paiements de **66,50\$**

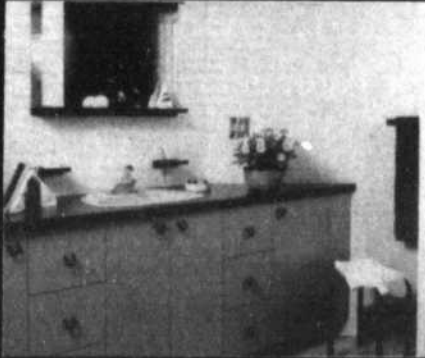

Plusieurs mobiliers de chambre
ex: 7 morceaux

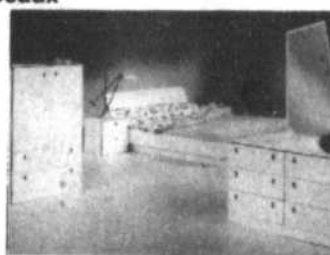

695\$ ou 6 paiements de **115,83\$**

Plusieurs unités murales
ex: 2 morceaux



595\$ ou 6 paiements de **99,16\$**

Modèle diffère légèrement de la photo.

Plusieurs mobiliers de chambre
ex: 11 morceaux



795\$ ou 6 paiements de **132,50\$**

- Pourquoi acheter chez nous?
1. travaillent effectuer selon vos grandeurs et votre conception
 2. service de design
 3. service de mesure sur place
 4. service de rénovation et d'installation désiré
 5. qualité supérieure
 6. vaste choix de matériaux

Plusieurs unités murales
ex: 4 morceaux

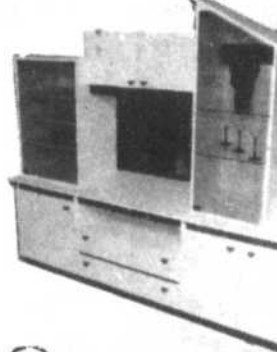

695\$ ou 6 paiements de **115,83\$**

CRÉATION DU ROI

3080, Bernard-Pilon, St-Mathieu-de-Beloeil

464-6048

HEURES D'OUVERTURE
Samedi: 10:00 à 16:00
Lundi au mercredi: 9:00 à 17:00
Jeudi et vendredi: 9:00 à 21:00



dans les coulisses

N'oubliez pas l'aquarelle!

BELOEIL

L'Atelier libre de peinture de Beloeil vous rappelle que les mercredis matin, de 9 h à midi, et les jeudis soir de 19 h à 22 h, un cours d'aquarelle a lieu dans ses locaux.

Tout participant doit d'abord devenir membre de l'Atelier en versant la cotisation de 30 \$ pour les résidents de Beloeil et Saint-Mathieu-de-Beloeil ou de 40 \$ pour les résidents de l'extérieur.

Cette cotisation est valide du 7 janvier au 31 août. Le prix du cours est de 100 \$ pour dix périodes de trois heures. L'inscription se déroulera le 7 janvier de 19 h 30 à 22 h au local de l'Atelier, 640, boulevard Richelieu à Beloeil.

Pourquoi ne pas donner un cadeau qui dure et qui éveillera en vous votre talent? L'aquarelle, ça donne des ailes, celles de la créativité!

Pour plus de renseignements sur le contenu du cours, n'hésitez pas à communiquer avec Monique Boies, animatrice, au 467-0711.

Le pastel, médium vivant

Médium aux nuances variant à l'infini et dont l'intensité reste intacte au fil du temps, le pastel permet la rapidité du dessin, la transcription immédiate de l'émotion ou de l'idée. Il rend possible le velouté, la matité du grain et qui plus est, le mouvement et la luminosité.

Depuis Léonard de Vinci jusqu'à Miro en passant par Degas, tous les artistes en ont fait la pratique, soit occasionnellement ou ponctuellement. Marcel Gagnon fait partie de cette nouvelle génération d'artistes qui privilégie le pastel comme moyen d'expression, avec des résultats

très forts et heureux d'ailleurs.

Tous ceux et celles qui voudraient partager avec lui cette expérience pourront le faire en s'inscrivant à l'Atelier libre de peinture de Beloeil le 7 janvier à compter de 19 h. Le pastelliste sera présent à cette soirée d'inscription et d'information.

Les cours débuteront la semaine suivante pour une session de dix semaines. L'Atelier libre est situé au 640, rue Richelieu à Beloeil et pour de plus amples informations, on peut joindre M. Gagnon au 464-6117.

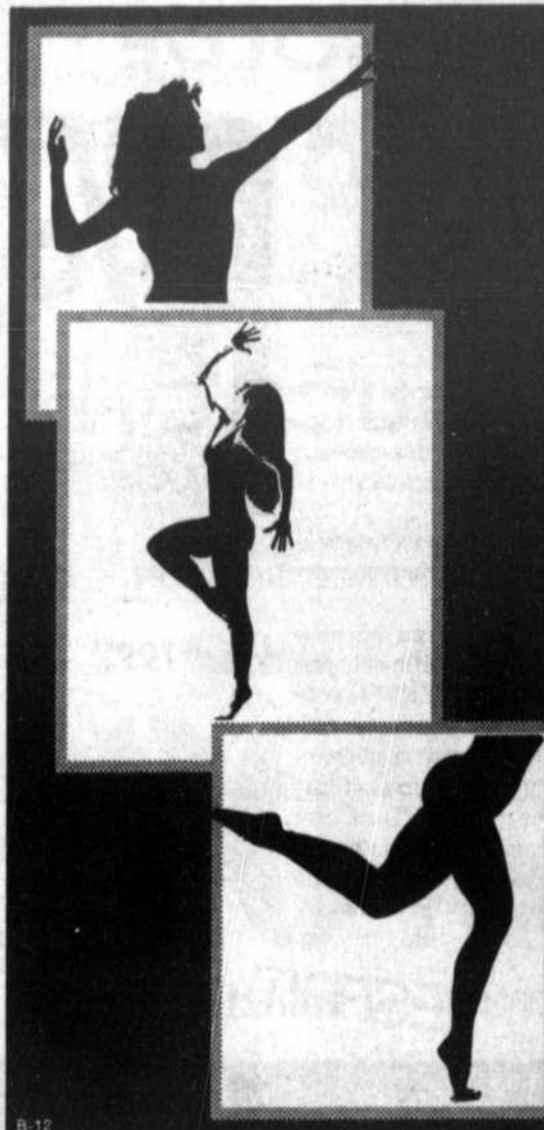

Studio
Katherine
INC.

11e Anniversaire

- Aérobie sans sauts
- Relaxercice méthode douce pour combattre le stress et se mettre en forme
- Baladi
- Ballet classique
- Jazz
- Danse créative (4ans) (3ans)
- Rap
- Claquette (Al Gilbert)
- Rock'n & Roll
- Danse de ligne
- Théâtre

* Boutique de vêtements d'exercice
* Spectacle à la fin de l'année

464-1641

535, Laurier #106 Beloeil
(En face du Mail Montenach)

27, SAINT-JEAN-BAPTISTE • 467-3622

SEPTEMBRE
E.S.T.R.O.B.A.R

-1992

L'année
du
Septembre

Les belles soirées du
SEPTEMBRE
Entre amis
Bien au chaud
c'est au

SEPTEMBRE
E.S.T.R.O.B.A.R

Lundi	_____	_____
Mardi	_____	_____
Mercredi	_____	_____
Jeudi	_____	_____
Vendredi	_____	_____
Samedi	_____	_____
Dimanche	_____	_____

Bière en fût
Bières importées
Pichet de bière en fût
Alcools de service
Bière canadienne
Cafés-Alcools spéciaux

ÉCOLE DE Danse
DE DIANE LAFOND

INSCRIPTIONS
dès maintenant

SESSION DÉBUTANT
LE 12 JANVIER 92

- Parents-Enfants (3 ans)
- Danses combinées (4ans)
- Ballet-Jazz (tous les niveaux)
- Vidéo Jazz
- Ballet-Classique (tous les niveaux)
- Cours de pointes
- Histoire de la danse
- Exercice-Jazz (adultes)

50% RABAIS

2ème enfant d'une même famille
2ème cours par semaine

"SPECTACLE DE FIN D'ANNÉE"

220, PROVENCHER, MONT-SAINT-HILAIRE 464-7198



Un atelier d'art pour adultes

Par le dessin, la peinture et diverses techniques, même si vous vous croyez «sans dessin» ou sans expérience préalable, Tania Lebedeff vous offre la possibilité de déceler une facette de vous-même jusqu'alors méconnue...

Le but premier d'un tel cours est de créer, pour le simple plaisir de retrouver cette capacité d'émerveillement qui nous habite tous. Vous serez surpris de constater avec quelle aisance vous progressez!

Ce cours vise à développer un langage plastique qui donnera à chacun la possibilité de s'exprimer librement et avec satisfaction. Il favorise le développement de connaissances nouvelles dans le domaine des arts visuels et par conséquent aiguë notre sensibilité envers tout l'art qui nous entoure.

À la fin de la session de dix semaines, chacun aura pu explorer plusieurs techniques de dessin et de peinture (crayons, craies, fusain, sanguine, feutres, pastels gras et secs, gouaches, encres de Chine, encres de couleurs, peintures à l'huile et acrylique) et par conséquent réaliser autant d'oeuvres et de découvertes. Le fait d'être en groupe multipliera les interactions et les analyses constructives.

Les activités consistent en des séries d'exercices et de travaux plus élaborés. Les matériaux utilisés sont les crayons, craies, fusain, sanguine, pastels gras et secs, gouaches, encres (de Chine et de couleurs), peintures à l'huile et acrylique. Il se peut que l'on utilise quelques médiums tridimensionnels.

L'inscription débute à 19 h le 7 janvier au 640, boulevard Richelieu à Beloeil. On accepte un maximum de 12 participants. Durée du cours: dix semaines, les mercredis après-midi à compter du 22 janvier. Pour informations supplémentaires, contactez Tania au 464-6543.

Voyage au Musée des beaux-arts

Vous cherchez une idée-cadeau originale? Offrez une activité culturelle!

Joignez-vous aux membres du centre d'exposition Expression et amenez un ami au Musée des beaux-arts de Montréal pour visiter les nouveaux locaux de cette

institution ainsi que la rétrospective du peintre Riopelle présentée à cette occasion.

Mme Françoise Fortin et les Amis d'Expression, centre d'exposition de Saint-Hyacinthe, vous invitent à ce voyage qui aura lieu le 18 janvier.

On peut réserver dès maintenant en communiquant avec Françoise Fortin au 773-8740 ou au centre Expression au 773-4209.

Nouveau local pour l'Atelier Art Plus

L'Atelier Art Plus, organisme associé à la ville de Saint-Basile-le-Grand, est heureux de vous informer qu'à partir de janvier, il aura un nouveau local situé au 249, boulevard Laurier à Saint-Basile, deuxième étage, à droite.

Grâce à ce local, on pourra offrir les Ateliers de bricoline dans un environnement décoré pour l'occasion et ce, en plus des différents ateliers offerts tels: dessin, bande dessinée, décors de scène, initiation au croquis, idée-cadeau, couleur, conte illustré et arts plus.

On peut voir dans le JOLISO l'horaire complet pour janvier.

L'atelier de bricoline n'a pas été mentionné dans le JOLISO parce qu'au moment de mettre sous presse, la question du mobilier n'avait pas été réglée. Dans cet atelier, l'enfant pourra exploiter son monde imaginaire par le conte, les arts plastiques, l'expression dramatique et pourra par le fait même apprendre à s'exprimer socialement, entouré de nouveaux amis.

Le prix d'inscription comprend le matériel d'animation et d'arts plastiques. L'atelier est d'une durée d'une heure pour les 3 et 4 ans et de 90 minutes pour les 4-5 ans et les 5-6 ans, pour une session de dix semaines, plus une journée d'exposition et une journée d'activités artistiques.

Le prix est de 60 \$ pour les 3-4 ans et 70 \$ pour les autres catégories d'âge.

Les journées d'activité sont le mercredi de 9 h à 10 h pour les 3-4 ans; le jeudi de 9 h à 10 h 30

pour les 4-5 ans et le vendredi de 9 h à 10 h 30 ou de 13 h 15 à 14 h 45 pour les 5 et 6

ans. Les inscriptions auront lieu les 6 et 7 janvier à l'école Jacques-Rochelleau

de Saint-Basile, de 19 h à 21 h.

Renseignements en composant le 446-5025.

COURS DE DANSE SOCIALE (CHA CHA, SAMBA, VALSE LENTE, ROCK & ROLL, ETC.)

DANSE DE LIGNE ADULTES OU ÂGE D'OR
(Beloeil, Malletteville, Saint-Basile, Chambly)
JOUR OU SOIR



Robert est diplômé de l'association des professeurs de danse du Canada

SEULE OU AVEC PARTENAIRE

Venez apprendre à danser tout en vous amusant avec des professeurs d'expérience et bien connus de la région

JOHANNE LAMOUREUX & ROBERT GUAY

Robert est diplômé de l'association des professeurs de danse du Canada

Les cours qui vous sont offerts:

- Danse sociale (débutant ou avancés) (GROUPE, PRIVÉ, OU SEMI-PRIVÉ)
- Danse internationale (GROUPE, PRIVÉ, OU SEMI-PRIVÉ)
- Danse de ligne adultes ou âge d'or (GROUPE)

DISPONIBLE JOUR OU SOIR

À qui ils sont offerts? aux

- Enfants à partir de 6 ans
- Adolescents
- Adultes
- Âge d'or

Avantages:

- * Aucun frais d'inscription
- * Maximum de 12 couples par groupe
- * Le même cours peut être répété plusieurs fois la semaine pour le prix d'un
- * Prix spéciaux à la session
- * Ambiance agréable et détendus.

(Ces cours vous sont offerts soit à Beloeil, Saint-Basile, Chambly ou Marieville)

Pour information ou inscription:

461-1014

RÉVISION DE PORTEFEUILLE SANS FRAIS

Si votre actif excède 25 000\$, apprenez à ajuster votre portefeuille au nouveau contexte financier et fiscal.

Pour un rendez-vous confidentiel et sans engagement de votre part, communiquez avec nous



RAYMOND LESAGE
Conseiller en placement



MARTIN LESAGE
Conseiller en placement



LÉVESQUE BEAUBIEN GEOFFRION INC.

467-8546



STUDIO *Myrtha Cat* DE DANSE enr.

où il fait bon danser

- Conditionnement physique
- Jazz (enfants-adultes)
- Danse créative (3-4 ans)
- Ballet classique (enfants-adultes)
- Claquette (enfants-adultes)
- Service de garderie
- En exclusivité Rock'n Roll acrobatique (enfants-adultes)
- «Troupe Fougue»

Myrtha Catherine Baron
Professeur

25 ans
d'expérience

Nouveautés

- Cours à 13 h 30 (5 jours / sem.)
- Cours Rap
- Cours Rock'n Roll (adulte)
- Cours 3e âge
- Cours Conditionnement physique pour homme (professeur masculin)
- Cours spécial pour futures mamans
- Gymnastique au sol (enfants)

Offrez-lui un certificat-cadeau!

SUPER SPECTACLE
FIN D'ANNÉE

Faites votre horaire vous-même
- Choix de 18 cours/sem. en conditionnement physique
Danseurs masculins demandés pour Rock'n roll acrobatique

969, Bernard-Pilon, Beloeil
(près du boul. L'Heureux)

446-4903

COURS DE DANSES SOCIALES

avec Pierrette et Bernard Brunet

Membres à vie de

DANCE MASTERS OF AMERICA
DANCE EDUCATORS OF AMERICA

à votre service depuis plus de 25 ans

**CHA-CHA - SAMBA - RUMBA - VALSE
TRIPLE SWING - ROCK'N ROLL - MERENGUE - ETC.**



M. Bernard Brunet

LES COURS AURONT LIEU AUX ENDROITS SUIVANTS:

Dimanche à McMasterville
commençant le 5 janvier 1992
au Collège St-Joseph
265, 3e avenue, McMasterville
1er niveau, débutant: 19 h 00
2e niveau, avancé: 20 h 15

MERCREDI À BELOEIL PRATIQUE GÉNÉRALE POUR TOUS

Vendredi à Saint-Lambert
commençant le 10 janvier 1992
Centre communautaire St-Michel
31, rue Lorne, Saint-Lambert, bureau 204
1er niveau, débutant 19 h 15

**COURS DE GROUPE, SEMI-PRIVÉS, PRIVÉS
VOUS POUVEZ VOUS INSCRIRE EN TOUT TEMPS**

INFORMATIONS: 467-5728

-TRIPLE SWING ROCK'N'ROLL-VALSE LENTE-FOX TROT-RUMBA-MAMBO-

Le Sodanse

pour des cours et des soirées animées

- Cours de danse sociale pour adultes (5\$/pers. par cours)
 - Débutants (groupes de tous les niveaux disponibles)
 - Avancés
- Cours de danse de ligne tous les dimanches de 11 h 00 à 12 h 00
- Soirées dansantes tous les samedis soirs



Membres de la Corporation des professeurs diplômés en danse sociale du Québec

2568, Bernard-Pilon

464-8315

Résidence **464-7066**



Venez passez d'excellents moments en notre compagnie

Alain Tremblay
et
Lise Plouffe

professeurs diplômés de la fédération des loisirs-danse du Québec



- Soirées dansantes pour gens seuls tous les vendredis soirs

-TRIPLE SWING ROCK'N'ROLL-VALSE LENTE-FOX TROT-RUMBA-MAMBO-

-SAMBA-TANGO-QUICK-STEP-MERINGUE-CHA-CHA-

-SAMBA-TANGO-QUICK-STEP-MERINGUE-CHA-CHA-

**Vous prenez vos fleurs chez une fleuriste, VRAI ?
Et pour votre auto, vous consultez un mécanicien, NON ?**

**En fréquentant les Arpents Verts, et rien d'autres,
vous êtes sur la voie d'une bonne habitude...**

*...vous êtes une personne avisée
...un consommateur guidé par le gros bon sens*



**Une résolution pour 1992 ?
DEVENEZ UN CONSOMMATEUR AVERTI**

**ALORS QUE FAITES-VOUS POUR
VOS FRUITS ET LÉGUMES ???**

Les Arpents Verts

fruits et légumes

Voyez nos experts à l'un ou l'autre de nos magasins et ça ne coûte pas plus cher, ça aussi c'est garanti

245, DUVERNAY, BELOEIL • 467-2140

100, BOUL. LAURIER, MCMASTERVILLE • 467-3158

OUVERT 7 JOURS SUR 7, 30 ESPACES DE STATIONNEMENT SONT À VOTRE DISPOSITION
Prix en vigueur du lundi au samedi

CHARCUTERIE - FROMAGES - ÉPICERIE FINE - BOULANGERIE FRAÎCHE DU JOUR - PAINS ET PÂTISSERIES FAITS
SUR PLACE - PRODUITS LAITIERS ET VINS - PANIERS DE FRUITS

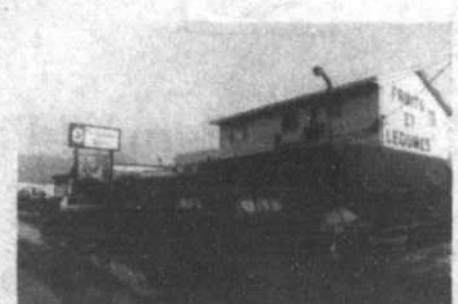



Grand solde sur la promenade

8 au 11 janvier

Venez profiter
d'aubaines fracassantes

Mönterach



Choisissez votre
DESTIN
pour plusieurs années

REER
DESJARDINS

Les Caisses populaires Desjardins de votre région vous invitent à une
SOIRÉE D'INFORMATION REER

Salle des Chevaliers de Colomb

LIEU

250, rue Hubert, Beloeil (Québec)

Mardi 14 janvier 1992

DATES

Mercredi 15 janvier 1992

19 h 30

HEURE

19 h 30

SAVIEZ-VOUS QUE LE REER A SUBI DE GRANDS CHANGEMENTS CETTE ANNÉE ?

VOTRE COTISATION ANNUELLE A PEUT-ÊTRE AUGMENTÉ.

IL EST FACILE MAINTENANT DE CONTRIBUER À SON REER EN TOUT TEMPS.

DESJARDINS VOUS OFFRE UNE GAMME DE REER ADAPTÉS À VOS BESOINS.

Veillez confirmer votre présence auprès de votre Caisse Desjardins.

Caisse populaire Desjardins de Beloeil • 467-2809

Caisse populaire Desjardins de Beloeil
Centre de services • 467-9301

Caisse populaire Mont-Saint-Hilaire • 464-2900

Caisse populaire Mont-Saint-Hilaire
Succursale Otterburn • 467-1308



Caisse populaire Sainte-Maria-Goretti • 467-9822

Caisse populaire Saint-Marc • 544-6894

Caisse populaire Saint-Antoine • 787-3125

Caisse populaire Saint-Jean-Baptiste • 467-7227

Caisse populaire Sainte-Madeleine • 795-3323



Age d'or Saint-Antoine

Le club invite ses membres et amis à la soirée dansante du vendredi 10 janvier à 20 h au centre communautaire, 1060, Des Ormes à Saint-Antoine-sur-Richelieu. Normand Armstrong s'occupera de la partie musicale et un goûter sera servi en fin de soirée.

Age d'or de Beloeil

Le club de l'Amitié de l'âge d'or de Beloeil reprendra ses activités par les cartes le jeudi 9 janvier. Le souper des fêtes est prévu le 11 janvier à 18 h. Une danse suivra avec Denise à la partie musicale. Il reste encore quelques billets pour cette activité, au prix de 10 \$ pour les membres, 12 \$ pour les non-membres. Le prochain bingo se déroulera le mercredi 15 janvier à 19 h 30.

Éducation aux adultes

L'inscription aux cours du trimestre d'hiver 1992 offerts par l'Éducation des adultes du Cégep de Saint-Hyacinthe aura lieu les jours suivants: informatique, le mardi 7 janvier de 9 h à 20 h 30; natation le lundi 13 janvier de 13 h 30 à 20 h 30; autres cours, mercredi 8 janvier et lundi 13 janvier de 13 h 30 à 20 h 30.

La liste complète des cours sera publiée dans l'Inter, distribué par la poste. On peut obtenir d'autres renseignements en appelant au 467-1381 ou au 773-6802 (soir).

Manoir Rouville-Campbell
ERRATUM

Nous vous prions de noter qu'une erreur s'est glissée dans notre annonce du 21 décembre.
On aurait dû lire: «...les vacances annuelles du Manoir auront lieu du 2 janvier au 24 janvier 1992 inclusivement.»

Au plaisir de vous revoir le 25 janvier

La direction du Manoir Rouville-Campbell

Le Caquelon... restaurant unique dans l'exclusivité de ses fondues, vous fera vivre une aventure des plus divertissantes dans une ambiance de chaleureuse intimité.

RESTAURANT

407, boul. Laurier, Beloeil
467-6724

OUVERT
Tous les soirs à compter de 17 h

Certificats-cadeaux disponibles

Plus de 40 fondues au choix... la raclette, aussi...

Joyeux Noël et Bonne Année

LE VIEUX FOUR

Succombez à notre fameuse **PIZZA AU FOUR À BOIS**

TOUS LES MARDIS SOIR 2 PIZZAS POUR LE PRIX D'UNE

• 21 pizzas au choix
• table d'hôte midi et soir
• déjeuner "menu santé"

NOUVEAU Assiette de crevette tout les soirs pour seulement 7.50\$

20, SAINT-JEAN-BAPTISTE dans le Vieux Beloeil 467-4655

restaurant

L'Osteria

du vieux beloeil

RELÂCHE
Du 1er au 16 janvier incl.

L'authentique au du Vieux Beloeil

Fine cuisine franco-italienne à la façon du chef et du propriétaire André

Réservation:
464-7491
914, boul. Laurier, Beloeil

PANPIZZA MIKES.

PÂTES FRAÎCHES
PRÉPARÉES PLUSIEURS FOIS PAR JOUR

servi en 10 minutes ou c'est GRATUIT!

SPÉCIAUX DU MIDI
Choix de 10 menus du lundi au vendredi de 11 h à 14 h
Salle à manger seulement À PARTIR DE **3.95\$** + TAXES

LA PIZZA PAN OU TRADITIONNELLE LE TOUT POUR de MIKES 6" TOUTE GARNIE
• SALADE CÉSAR ou CHEF ou SOUPE
• LIQUEUR DOUCE PETIT FORMAT ou CAFÉ
Valide salle à manger seulement jusqu'au 12 janvier 1992. **5.49\$** + TAXES

PIZZA MEDIUM 12" TOUTE GARNIE ou PIZZA LARGE 14" TOUTE GARNIE
8.49\$ + TAXES ou **10.99\$** + TAXES
Une pizza Mike[®] ou une PanPizza toute garnie Jusqu'au 12 janvier 1992 au comptoir, en salle à dîner et pour les commandes de livraison.
NON APPLICABLE AUX AUTRES SPÉCIAUX

PIZZA EXTRA LARGE 16" TOUTE GARNIE **12.99\$** + TAXES
Valide salle à manger, comptoir et livraison jusqu'au 12 janvier 1992.

PIZZA MEDIUM ou PIZZA LARGE SUPREMA **9.99\$** + TAXES ou **12.99\$** + TAXES
Une pizza Mike[®] ou une PanPizza Jusqu'au 12 janvier 1992 au comptoir, en salle à dîner et pour les commandes de livraison.

Passionnement Mikes!

Montenach MIKES

516, boul. Sir-Wilfrid-Laurier Beloeil, Québec Galeries Montenach **464-5233**

CHRONIQUE DENTUROLOGIQUE



PAR DANIELLE PATENAUDE D.D.

LA GYMNASTIQUE FACIALE

Rester jeune, aujourd'hui, est devenu une nécessité sociale. Pour gagner ou préserver sa place au sein de notre société devenue de plus en plus exigeante, on se doit de préserver sa jeunesse, de développer sa beauté et sa personnalité.

Santé-Forme-Beauté, un triangle. C'est une nouvelle notion qui gagne de plus en plus les esprits.

Selon vos émotions, sous la peau de votre visage, **une vingtaine de muscles peauciers** se contractent ou se relâchent continuellement. Les mêmes expressions, répétées au fil des ans creusent des sillons, des rides sur la peau. Des prothèses mal ajustées accéléreront ce processus.



Une grande majorité de mes patients viennent renouveler leurs prothèses dentaires dans le but de se rajeunir. Ils en ont assez de voir leur visage s'écraser littéralement quand ils mastiquent. Ils veulent éliminer les rides causées par des prothèses désuètes qui ne supportent plus adéquatement les lèvres. Il est vrai que de bonnes prothèses bien confectionnées selon les règles de l'art vont pouvoir répondre à leurs attentes, à leur désir de retrouver ou de conserver une certaine "jeunesse" à l'extérieur! Mais que dire du tonus musculaire du visage?

De nos jours, les ailes de culture physique sont fréquentées assiduellement par plusieurs d'entre vous, pour vous permettre d'acquérir ou de conserver un corps bien galbé. Mais, le visage reste le grand oublié de ces séances de musculation si populaire. C'est pourtant lui qui le premier trahit votre âge! Il est votre reflet, votre carte de visite.

Si j'ai choisi de vous parler de la gymnastique faciale, c'est qu'elle peut devenir un élément complémentaire qui peut prévenir l'apparition des rides ou estomper celles qui existent déjà. De plus, elle peut regalber le contour du visage en lui donnant plus de fermeté.

La gymnastique faciale et de bonnes prothèses dentaires pour veiller sur votre capital Santé-Beauté!

Danielle Patenaude, d.d.
Denturologiste

Sujet de la prochaine rubrique: Exercices pour votre visage

(tous droits réservés)

Danielle Patenaude d.d.
DENTUROLOGISTE
Pour l'amour de l'esthétique

376-6677
7245, De Lorimier
Montréal, Qué.

Le client avisé magasine chez

VALDI

pour de vraies économies!

Quand vous recherchez de vraies économies sur des produits de marques connues, la solution c'est Valdi! Là où vous sauvez temps et argent!

• Super épargnes sur les marques populaires • Economisez, tous les jours • Petit magasin, grosses économies

• Bas prix tous les jours • Chez Valdi c'est satisfaction garantie • Super épargnes chez Valdi

 <p>PÂTES ALIMENTAIRES LANCIA Au choix 900 g</p>	<p>PRIX VALDI .79 PRIX AU SUPERMARCHÉ 1.93 ECONOMISEZ 1.14</p>	 <p>SAUCE À SPAGHETTI NATURE CHEF BOYARDEE 796 mL</p>	<p>PRIX VALDI .99 PRIX AU SUPERMARCHÉ 1.99 ECONOMISEZ 1.00</p>	 <p>DÎNER MACARONI AU FROMAGE CATELLI 225 g</p>	<p>PRIX VALDI .39 PRIX AU SUPERMARCHÉ .85 ECONOMISEZ .46</p>
 <p>EAU DE JAVEL PRINTEMPS 3.6L</p>	<p>PRIX VALDI .96 PRIX AU SUPERMARCHÉ 1.69 ECONOMISEZ .73</p>	 <p>DÉTERGENT POUR LA LESSIVE ULTRA CHEER Sans Phosphate 2L</p>	<p>PRIX VALDI 2.69 PRIX AU SUPERMARCHÉ 4.29 ECONOMISEZ 1.60</p>	 <p>DÉTERGENT ROSE POUR LA VAISSELLE CASINO 1L</p>	<p>PRIX VALDI .99 PRIX AU SUPERMARCHÉ 1.79 ECONOMISEZ .80</p>
 <p>BISCUITS SODA COLONIAL Salés ou non salés 450 g</p>	<p>PRIX VALDI .99 PRIX AU SUPERMARCHÉ 1.69 ECONOMISEZ .70</p>	 <p>SOUPES HABITANT Légumes ou pois 796 mL</p>	<p>PRIX VALDI .99 PRIX AU SUPERMARCHÉ 1.65 ECONOMISEZ .66</p>	 <p>PRÉPARATION DE FROMAGE FONDU EN TRANCHES BÉATRICE Régulier 500 g</p>	<p>PRIX VALDI 2.69 PRIX AU SUPERMARCHÉ 4.39 ECONOMISEZ 1.70</p>
 <p>THON PÂLE EN MORCEAUX ADMIRAL 184 g</p>	<p>PRIX VALDI .79 PRIX AU SUPERMARCHÉ 1.79 ECONOMISEZ 1.00</p>	 <p>SAUMON ROSE ADMIRAL 213 g</p>	<p>PRIX VALDI .89 PRIX AU SUPERMARCHÉ 1.89 ECONOMISEZ 1.00</p>	 <p>PÂTES PRÉPARÉES CHEF BOYARDEE Au choix 425 g</p>	<p>PRIX VALDI 1.09 PRIX AU SUPERMARCHÉ 1.59 ECONOMISEZ .50</p>
 <p>MOUCHOIRS DE PAPIER PRESTIGE Bte de 200</p>	<p>PRIX VALDI .79 PRIX AU SUPERMARCHÉ 1.15 ECONOMISEZ .36</p>	 <p>ESSUIE-TOUT PRESTIGE PLUS 2 rouleaux</p>	<p>PRIX VALDI .69 PRIX AU SUPERMARCHÉ 1.39 ECONOMISEZ .70</p>	 <p>PAPIER HYGIÉNIQUE EVER SOFT 8 rouleaux</p>	<p>PRIX VALDI 1.99 PRIX AU SUPERMARCHÉ 2.99 ECONOMISEZ 1.00</p>
 <p>BEURRE D'ARACHIDES KENT Crèmeux ou croquant 1 kg</p>	<p>PRIX VALDI 1.99 PRIX AU SUPERMARCHÉ 4.99 ECONOMISEZ 3.00</p>	 <p>TARTINADE AUX NOISETTES NUTELLA 400 g</p>	<p>PRIX VALDI 2.79 PRIX AU SUPERMARCHÉ 3.69 ECONOMISEZ .90</p>	 <p>CONFITURE NATURE'S SECRET Fraises ou framboises 750 mL</p>	<p>PRIX VALDI 1.69 PRIX AU SUPERMARCHÉ 2.59 ECONOMISEZ .90</p>
 <p>BISCUITS ASSORTIS COLONIAL 400 g</p>	<p>PRIX VALDI 1.99 PRIX AU SUPERMARCHÉ 3.47 ECONOMISEZ 1.48</p>	 <p>GÂTEAUX FRESH & DELICIOUS Au choix 275 g</p>	<p>PRIX VALDI .99 PRIX AU SUPERMARCHÉ 1.89 ECONOMISEZ .90</p>	 <p>CROUSTILLES MAPLE LEAF Au choix 180 g ou 190 g</p>	<p>PRIX VALDI .99 PRIX AU SUPERMARCHÉ 2.29 ECONOMISEZ 1.30</p>
 <p>HUILE VÉGÉTALE CRISCO 2L</p>	<p>PRIX VALDI 3.99 PRIX AU SUPERMARCHÉ 5.53 ECONOMISEZ 1.54</p>	 <p>MARGARINE MOLLE VILLAGE 507 g</p>	<p>PRIX VALDI 1.19 PRIX AU SUPERMARCHÉ 1.99 ECONOMISEZ .80</p>	 <p>SUCRE BLANC GRANULÉ LANTIC 2 kg</p>	<p>PRIX VALDI 1.19 PRIX AU SUPERMARCHÉ 1.99 ECONOMISEZ .80</p>
 <p>COCA-COLA Régulier, Classique ou diète 6 x 750 mL (Boul. cons.)</p>	<p>PRIX VALDI 6/2.69 PRIX AU SUPERMARCHÉ 6.6.29 ECONOMISEZ 3.60</p>	 <p>JUS DE TOMATES PARADE 1.38 L</p>	<p>PRIX VALDI .89 PRIX AU SUPERMARCHÉ 1.45 ECONOMISEZ .56</p>	 <p>EAU DE SOURCE LABRADOR 4L</p>	<p>PRIX VALDI 1.29 PRIX AU SUPERMARCHÉ 2.09 ECONOMISEZ .80</p>

CHEZ VALDI, REMBOURSEMENT GARANTI SANS PROBLÈME
Si vous n'êtes pas entièrement satisfait, Valdi vous remboursera votre argent sans problème!
Les PRIX AU SUPERMARCHÉ sont les prix courants de produits identiques ou analogues offerts dans les principaux supermarchés à la date du 28 octobre 1992. Valdi se réserve le droit de limiter les quantités et de substituer des produits de qualité comparable. Prix Valdi valides du 5 au 11 janvier 1992.
PRIX EN VIGUEUR SEULEMENT AUX ADRESSES INDICÉES.
Photos à titres indicatifs seulement.

- LES MAGASINS SUIVANTS SONT OUVERTS LE DIMANCHE**
- VALLEYFIELD**
71 rue Maden
 - BELOEIL**
223, rue Cartier
 - SHERBROOKE**
920, 12e Ave. Nord
 - CHOMEDEY**
515, boul. Curé-Labelle
 - DUVERNAY**
Marché Publique Concorde
1950, boul. de la Concorde
 - MONTRÉAL**
3800, rue Ontario est
 - LACHINE**
3100, rue Notre-Dame
 - LASALLE**
9170, rue Arlie
 - ROSEMÈRE**
247, boul. Curé-Labelle
 - ST-EUSTACHE**
136, 25e Avenue
 - LAFONTAINE**
2012, rue St-Georges
 - POINTES-AUX-TREMBLES**
12995, boul. Sherbrooke est
 - SHAWINIGAN**
1555, rue Trudel
 - CAP-DE-LA-MADELEINE**
310, rue Thibeau
 - CHÂTEAUGUAY**
72 boul. St-Jean Baptiste
 - ST-CHARLES-BORROMÉE**
197 Visitation

VALDI

Le petit magasin aux grosses économies.

billard

Les Carcans fête François Colbert

Avis de recherche de la troupe de théâtre Les Carcans. À tous les anciens comédiens de la troupe, il y aura une soirée spéciale, soir de première, de la présentation de la pièce La légende de Procyte ou l'archipel de l'eau de là le 10 janvier à compter de 22 h au 940, rue Guertin dans le Vieux Beloeil.

Cette soirée sera en l'honneur de M. François Colbert pour le remercier de ses 23 années passées à la direction de la troupe.

Collecte de bouteilles à Saint-Basile

Le corps de cadets 2831 de Saint-Basile-le-Grand sollicite la coopération des citoyens, le dimanche 5 janvier entre midi et 16 h.

Un cadet ou une cadette en uniforme ou plusieurs bénévoles frapperont à votre porte pour ramasser vos bouteilles et canettes vides. Toutes les bouteilles et canettes consignées sont acceptées (boissons gazeuses, bière).

Si vous pensez être absent cette journée-là, laissez vos bouteilles bien en vue dans un sac à l'extérieur.

L'argent amassé servira au financement du corps de cadets pour l'année 1992.

Rencontre du Club d'astronomie

Le Club d'astronomie de Beloeil tient sa première soirée de l'année ce mardi 7 janvier à 19 h 30 à Maison Villebon du 630, rue Richelieu à Beloeil. Cette première soirée sera axée sur le moyen d'apprentissage Astronotes que le club vient tout juste d'acquérir.

Au programme des prochaines semaines, le club tiendra de courtes soirées d'observation en fin de réunion et il y aura une présentation de l'espace interstellaire et ce qui le compose.

Plus de renseignements en composant le 461-0087 ou le 464-8952.

Restaurant Landes

265 Duvernay, Beloeil, 467-6181



Sur présentation de ce coupon obtenez:
Un petit cadeau ensoleillé pour vous
--- \$ 10.00 ---

Valide le soir seulement pour deux personnes.
Applicable sur tous repas principaux et table d'hôte.
Cette offre ne se jumelle avec aucune autre promotion.
Date d'expiration le 10 Février 1992

LE MOULIN GREC

UNE AUTHENTIQUE BROCHETTERIE GRECQUE

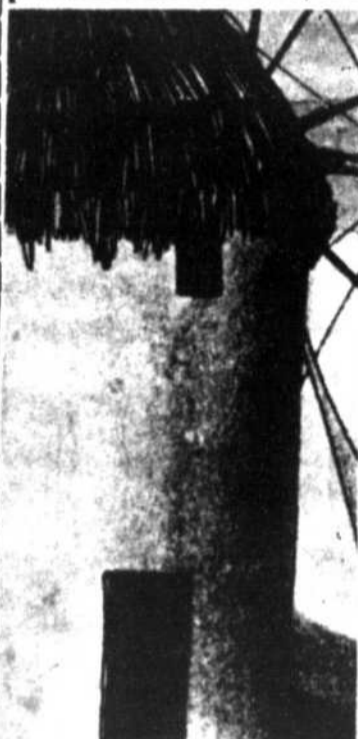

Bonne Année!

APPORTEZ VOTRE VIN

TABLE D'HÔTE
LE SOIR
DIMANCHE AU VENDREDI

RÉSERVATIONS: 464-5941

129, boul. Laurier, McMasterville, rte 116



Le Chateau Chambord
Mail Montenach BELOEIL
LICENCE COMPLÈTE

POUR RÉSERVATIONS 464-2710

GILLES
DELORME



MUSICIEN-CHANTEUR

SPÉCIAL Du lundi au vendredi
choix de 20 plats différents **4.95\$**
Repas complet 7 jours/sem.

SUPER SPÉCIAL 2 POUR 1
7 JOURS PAR SEMAINE DE 17 H À 23 h 6 CHOIX

TABLE D'HÔTE TOUS LES SOIRS

SOUPER DANSANT
VENDREDI • SAMEDI • DIMANCHE



RESTAURANT PIZZAPRO



Bonne Année à tous!

COUPONS NON VALIDE LE 1ER JANVIER

PIZZA GRANDE
TOUTE GARNIE 15"
COUR.: 14,95\$ + TAXES
SPÉCIAL
10,88\$
+TAXES
SUR PRÉSENTATION DE CE COUPON
SALLE À MANGER, COMPTOIR ET LIVRAISON
LIMITÉ 2 PAR CLIENT
VALIDÉ JUSQU'AU 11 JANVIER '92

COMPTOIR
SALLE À
MANGER
ET
LIVRAISON

PIZZA EXTRA GRANDE
TOUTE GARNIE 16"
COUR.: 15,50\$ + TAXES
SPÉCIAL
12,88\$
+TAXES
SUR PRÉSENTATION DE CE COUPON
SALLE À MANGER, COMPTOIR ET LIVRAISON
LIMITÉ 2 PAR CLIENT
VALIDÉ JUSQU'AU 11 JANVIER '92

POULET ENTIER 2 cuisses, 2
poitrines, sauce 16
oz., 1 salade 10
oz., frites pour 4 **11,99\$**
(+taxes)
SUR PRÉSENTATION DE CE COUPON EN VIGUEUR JUSQU'AU 11 JANVIER '92

467-6161
467-0365

266, DUVERNAY, BELOEIL

LIVRAISON À PARTIR DE 11h
SALLE À MANGER DISPONIBLE



La Crêperie du Vieux Beloeil

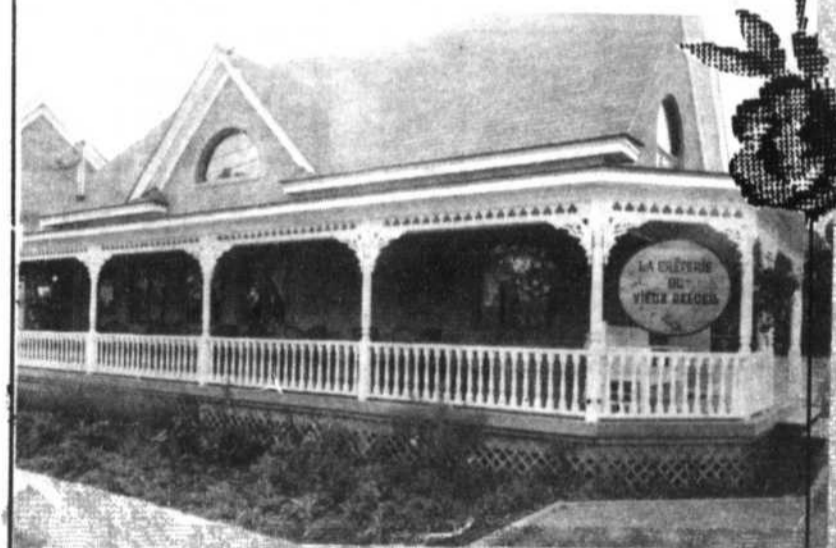

Grande variétés de crêpes
Crêpes au saumon fumé
et fruits de mer
Gratin de fruits de mer
Fondues au fromage

Salle disponible pour réservations de groupe
940, RICHELIEU, BELOEIL 464-1726

billard

Réunion du Cercle des Fermières de Beloeil

Le Cercle des Fermières de Beloeil reprendra ses activités le 8 janvier à 19 h 30 au 961, boulevard Richelieu à Beloeil.

Mme Lise St-Georges, de la boutique Au coin des trouvailles, sera avec nous pour l'animation.

Nos livres de recettes sont toujours disponibles:

- 1) La table en fête
- 2) Qu'est-ce qu'on mange?

3) Nos recettes, notre nouveau livre pour celles qui veulent léguer leurs recettes à l'intérieur de ce livre.

Nous avons aussi Pacjieu, cahier de jeux pour la paix, les droits humains et l'environnement.

Un superbe cahier tout en couleurs. Une foule d'activités éducatives et divertissantes pour les jeunes de 7 à 77 ans.

Les Amis de la Vallée du Richelieu

Les activités vont reprendre bientôt. Pour les quilles, on peut s'inscrire en appelant au 467-4388 ou sur place en se rendant au 147, Brillon à Beloeil le lundi 6 janvier à 13 h 30. Même chose pour le mini-golf, le mardi 7 janvier à la même heure. On peut aussi s'inscrire au 467-7519 ou au 467-6533.

Pour jouer aux cartes, prendre un café ou autres, les membres, anciens et nouveaux, sont invités à se rendre au Centre civique de Mont-Saint-Hilaire, à la salle Borduas, les mercredis de 13 h 30 à 16 h.

Maska Fibre ENR.
MAGASIN DE TISSUS

Style Personnalisé

Tissus à la livre et au mètre
Accessoires de couture, estampes...

1 coupon par facture avec minimum de 5\$ d'achat

1,00\$

Valable jusqu'au 31 janvier 92 774-6188

Des spéciaux chaque semaine

6230, Frontenac Saint-Hyacinthe 774-6188

DOMAINE SAINT-BRUNO

MAISON DE VILLE
5 1/2 - 4 1/2

Appartements
3 1/2 - 4 1/2

- Frais peint, chauffé eau chaude domestique
- Poêle & réfrigérateur
- Taxes payées
- Stationnement avec prise optionnelle
- Piscine
- Terrasse privée
- Espaces paysagés
- Porte-patio
- Garage disponible

OCCUPATION IMMEDIATE

653-5239

MULCO LES PROFESSIONNELS DES FISSURES de BÉTON

- membranes d'imperméabilisation
- injection de coulis (époxy-uréthane-ciment)
- redressement et stabilisation de bâtiment sur pieux d'acier
- réfection de plancher de garage
- drain français

- RAPIDE ET EFFICACE
- TRAVAUX GARANTIS
- 25 ANS D'EXPERIENCE

ESTIMATION GRATUITE

465-5470
866-7611

RÉSIDENTIEL • COMMERCIAL • INDUSTRIEL

La Capitale Exigez-la
MAÎTRE COURTIER INC. GARANTIE APEC

Garantie APEC CÂBLE 6 MLS

SAINT-HILAIRE

441-5000
Bonne et Heureuse Année à tous mes clients

Dans un beau quartier avec 7 pces, 3 c.a.c., garage, s-sol fini, entrée pavé, etc. etc...

Votre garantie-satisfaction
SERGE LALIBERTÉ
25 ANS D'EXPERIENCE DANS LA VENTE

Un atout solide pour bien négocier l'achat ou la vente de votre propriété.

« QUI PERD GAGNE! »

Grâce à Nutri/Système j'ai perdu mes livres en trop... Avec le programme Nutri/Système je mange des repas complets faits de vrais aliments, comme je les aime. Le programme convient parfaitement à mon mode de vie. Et le mieux, je n'ai pas eu faim.

OFFRE SPÉCIALE
du temps des Fêtes

PAT BURNS
A PERDU 30 lb.

J'aime gagner et je fais partie d'une équipe gagnante... Nutri/Système.

nutri/système
cliniques minceur

PERDEZ TOUT VOTRE POIDS POUR 149\$*

312, boul. Wilfrid Laurier, Beloeil
446-3661

* Ne comprend pas le coût des aliments et les livres.
Valide au centre participant. Cette offre se termine le 31 déc. 1991.

RE/MAX EXTRA inc. courtier 365, boul. Laurier
464-1000

NOMINATION

Toute l'équipe de RE/MAX extra inc. est heureuse d'accueillir **Mme Pauline Grenier**. Après une croissance de carrière immobilière accélérée, Pauline se joint à la bannière immobilière la plus importante au Québec, au Canada et bientôt en Amérique du Nord. On peut la rejoindre à partir du:

464-1000

J.M.R. ALUMINIUM. ENR.

RÉNOVATION PORTES & FENÊTRES

220 BOUL. CARTIER, BEOEIL, J3G 3R5
RÉSIDENTIEL & COMMERCIAL VINYLE

J.M. ROY. 467.0572

Je fais la réparation des portes et fenêtres et de déclin d'aluminium

Je fais affaire avec les compagnie d'assurance.

JOYEUX NOËL ET BONNE ANNÉE...

Claire mode

C'est un rendez-vous!

30% DE RABAIS SUR VÊTEMENTS DE CROISIÈRE

4205, Bernard-Pilon à Saint-Mathieu-de-Beloeil
OUVERT LE DIMANCHE TOUT LE MOIS DE DÉCEMBRE DE 12H À 17H

sortie 105-aut.20 **464-8182**

HOMMES ET FEMMES

Glen Sport
Debbie Shuchat
Jean-Claude Poitras
Pretty Woman
Lutha

Mexx
Esprit
Dalia
Jump
IB diffusion

Chez Claire Mode on commence l'année en beauté

50% à 60%
sur toutes les marques en magasin

HEURES D'OUVERTURE:
Lundi: 11h00 à 19h00
Mardi: 11h00 à 19h00
Mercredi: 11h00 à 19h00
Jeudi: 11h00 à 21h00
Vendredi: 11h00 à 21h00
Samedi: 10h00 à 17h00

L'oeil immobilier

bellard

Cours pour les plaisanciers en navigation

L'Escadrille canadienne de plaisance de Beloeil offre aux amateurs de navigation un cours de base pour les plaisanciers en navigation. Le but principal de ce cours est d'accroître la connaissance et la compétence des plaisan-

ciers en navigation et par le fait même de promouvoir la sécurité nautique. Ce cours reconnu à travers le Canada comprend les manoeuvres des bateaux et des voiliers, les règlements

gouvernementaux, les aides à la navigation, les cartes marines, le matelottage et urgence et bien d'autres éléments.

Les intéressés doivent s'inscrire le 7 janvier à la

polyvalente Ozias-Leduc de Mont-Saint-Hilaire, entre 19 h 30 et 21 h. Les frais sont de 165 \$ et la durée du cours est de douze semaines, chaque mardi. Il y aura un examen le 12 avril.



BELOEIL, Québécoise 24 x 42, terrain 7 400 pl.ca., piscine 24', secteur Maria Goretti. Ne manquez pas votre chance. Pas d'agent. Soir: 464-2299



RE/MAX 355, boul. Laurier
EXTRA inc. 464-1000
courtier



NOMINATION

Toute l'équipe de RE/MAX extra inc. est heureuse d'accueillir **M. Michel Robichaud**. Un pilier de l'immobilier dans la région, Michel a choisi la formule RE/MAX afin d'être en mesure de mieux servir sa clientèle grandissante à partir du:

464-1000



MONTRÉAL TRUST

COURTIER IMMOBILIER

Chez nous, vous serez vite chez vous.



YVES MALAKOS
467-9282

Robert Picard, directeur du MONTRÉAL TRUST, a le plaisir d'accueillir au sein de son équipe expérimentée **M. Yves Malakos**.

Yves qui a une expérience de 5 années dans l'immobilier a choisi le MONTRÉAL TRUST pour les raisons suivantes:

- Un bureau local de 25 agents.
- Un kiosque dans le Mail Montenach
- Et surtout une compagnie immobilière stable et fiable où l'intérêt de ses clients sera mieux servi.

Yves vous invite à le rejoindre au:

467-1120 ou 464-5184



MONTRÉAL TRUST

COURTIER IMMOBILIER

Chez nous, vous serez vite chez vous.



NICOLE DESROCHERS
467-9282

Robert Picard, Directeur du Montréal Trust, a le plaisir d'accueillir au sein de son équipe expérimentée **Madame Nicole Desrochers**.

Nicole qui a une expérience de 8 années dans l'immobilier a choisi le Montréal Trust pour les raisons suivantes:

- Un bureau local de 25 agents.
- Un kiosque dans le Mail Montenach
- Et surtout une compagnie immobilière stable et fiable où l'intérêt de ses clients sera mieux servi.

Nicole vous invite à la rejoindre au:

467-9282, 467-1120



La Capitale
MAÎTRE COURTIER INC.

Exigez-la



VENDEURS: Gratuit. Votre propriété à la télé canal 6.
Gratuit: Estimation de votre propriété.
ACHETEURS: Gratuit: Nous payons pour vos versements d'hypothèque allant jusqu'à 1 an si vous perdez votre emploi, décès, invalidité. Pour acheteur qualifié.
Gratuit: Assurance 1 an sur appareils électriques, plomberie, chauffage, sur n'importe quelle maison en vente.
Murielle Plouffe, 467-1211.

MURIELLE PLOUFFE 467-1211



LA POMMERAIE À VOIR

Spacieuse: Qualité supérieure, 8 pièces, 2 s/bains, chauffage élect. air chaud. Foyer au salon, plancher chêne.
MURIELLE PLOUFFE, 467-1211

13 ANS D'EXPÉRIENCE À VOTRE SERVICE



ANDRÉE NARBONNE CTR
GRAND MAÎTRE VENDEUR

«Vous voulez vendre ou acheter une propriété faites moi confiance, j'ai bâti ma réputation sur l'excellence de mes résultats»
N.B.: mes services sont gratuits vous ne payez que les résultats.

20 années d'expérience et est beaucoup plus une permanence professionnelle



NOUVEAU FERME



1 - Sur 87 arpents, 2 bâtiments, cottage en très bonne condition. Face au Richelieu. Prix raisonnable.

BELOEIL



2 - Bungalow moderne, salon en contre bas avec foyer, sous-sol fini, 2ième salle de bains, garage, sortie au s/s.

BELOEIL



3 - Grand bungalow à la fine pointe de la mode, 2 s.d.b., sous-sol fini, 8 800 pl. terrain privé.

OTTERBURN PARK



4 - Bungalow, cuisine rénovée, 4 c.a.c., terrain 10 400 p.c. Vue sur la montagne.

OPINION VALEUR MARCHANDE GRATUITE

NOUVEAU



5 - SAINT-HILAIRE: split montagnard, cuisine de chêne, sam séparée, sfm avec foyer, 2 s.d.b. Magnifique terrain, piscine.

BELOEIL



6 - Idéal comme première maison, pièces ouvertes, 3 c.a.c., grande s.d.bains modernes, impeccable.

BOUCHERVILLE



7 - À ÉCHANGER pour maison à Saint-Hilaire, cottage 1988 finition de qualité, piscine creusée, qu'avez-vous à offrir.

SAINTE-JULIE



8 - Cottage Tudor avec une vue magnifique puisque le terrain est à palier, piscine creusée. À ne pas manquer.



MONTRÉAL TRUST

COURTIER IMMOBILIER

Chez nous, vous serez vite chez vous.



JEAN-GUY BEAUDET
467-1120

Robert Picard, Directeur du Montréal Trust, a le plaisir d'accueillir au sein de son équipe expérimentée **M. Jean-Guy Beudet**.

Jean-Guy qui a une expérience de 7 années dans l'immobilier a choisi le Montréal Trust pour les raisons suivantes:

- Un bureau local de 25 agents.
- Un kiosque dans le Mail Montenach
- Et surtout une compagnie immobilière stable et fiable où l'intérêt de ses clients sera mieux servi.

Jean-Guy vous invite à la rejoindre au:

467-1120

Le Permanent

Le Permanent Québec Inc./Courtier

1er agent vendeur de bureau en 1989 et 1990.
5ème sur la rive-sud pour l'année 1989 et 1990.
Membre du Club des Leaders et du Million

GRAND MAÎTRE VENDEUR
1989, 1990, 1991



LOUISE DUBOIS
464-3401
446-5406

+ de 10,000,000 \$ de propriétés
vendues en 2 ans.

ESTIMATION GRATUITE

**Tousignant
Auclair
et associés inc.
COURTIER**

209, boul. Laurier, Beloeil

NOMINATION



Vous pouvez
le joindre au
467-8777

Toute l'équipe de Tousignant
Auclair & Associés Inc., est
heureuse d'accueillir Monsieur
Claude Bérubé à titre d'agent
immobilier associé.

Ayant complété avec succès sa
formation en science immobi-
lière et sa grande expérience
du domaine des affaires en
général, lui permettront
d'offrir à sa clientèle un ser-
vice hautement professionnel.

**Tousignant
Auclair
et associés inc.
COURTIER**

209, boul. Laurier, Beloeil

NOMINATION

Toute l'équipe de Tousignant
Auclair & Associés Inc., est
heureuse d'accueillir Monsieur
Richard Gauthier à titre
d'agent immobilier associé.

Ses connaissances du domaine
des affaires immobilières et ses
4 années d'expérience lui per-
mettront d'offrir à sa clientèle
un service hautement
professionnel.

Pour une transaction
réussie, contactez

RICHARD GAUTHIER Rés.: 464-1911
Bur: 467-8777

**Tousignant
Auclair
et associés inc.
COURTIER**

**COURTAGE
IMMOBILIER**

OUVERT 7 JOURS SEMAINE

209, boul. Laurier, Beloeil
381, Ozias-Leduc, Otterburn Park

467-8777
464-6582



**SYLVIE
DUCHARME**



**CHRISTINE
DEEKS**



**FERNAND
BERGERON**



**BRUNO
CHOLETTE**



**CAMIL
DEMERS**



**FRANCINE
LAFRANCE**



**ANTOINE
BLANCHETTE**



**GINETTE
TOUSIGNANT**

TERRAIN 25 500 \$



1 - 65 x 113, aucun voisin arrière,
rue paisible, sans issue, services
complets. Achetez maintenant,
construisez plus tard. SYLVIE
DUCHARME: 467-8777.

CÉLÉBREZ LA NATURE

Terrain boisé à Saint-Basile,
28 arpents sur le mont Saint-
Bruno. Un oasis de paix tout près.
Nous avons touché votre corde
sensible? Donnez-nous un coup
de fil.

FRANCINE LAFRANCE
467-8777



4 - BELOEIL: bungalow très
ouvert, fini sur 2 étages avec me-
ubles intégrés et finition intérieure
haut de gamme. BRUNO CHO-
LETTE: 467-8777.



7 - BELOEIL: 4 chambres, près du
centre d'achats, très bien entre-
tenu, occupation rapide. Prix:
104 900 \$. ARMAND LANDRY:
467-8777.



9 - BELOEIL: À construire dans
différent secteur, superbe bung-
low, 3 c.a.c., construction supé-
rieure. GINETTE BERNIER:
467-8777.



11 - SAINT-BASILE: bungalow
1987, impeccable, pièces très
éclairées, beaucoup d'extra. Idéal
1er achat. GINETTE BERNIER:
467-8777.



13 - BELOEIL: grand bungalow
tout rénové, thermopompe, fenê-
tres neuves, foyer. GINETTE TOU-
SIGNANT, F.R.I.: 467-8777.



15 - SAINTE-MADELEINE: taxes
basses, 6 pièces, très propre,
grand terrain avec piscine et cab-
anon. À voir! LYSE COUTU:
467-8777.



16 - McMASTERVILLE: duplex
pour propriétaire occupant, grand
terrain, taxes basses. ANTOINE
BLANCHETTE: 467-8777.



2 - SAINTE-JULIE: Maison idéale
pour grosse famille, 5 c.a.c., s.f.m.
avec foyer, piscine H.T. Maison
avec beaucoup de lumière, près de
l'école primaire et parc, 10 minu-
tes du pont Tunnel. CHARLES H.
AUGER: 467-8777.

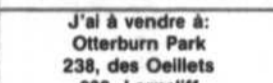

J'ai à vendre à:
Otterburn Park
238, des Oeillets
326, Lornciff
393, Mountainview
Mont St-Hilaire
485, du Havre
800, P.E. Bordums
(terrains)
St-Jean-Baptiste
2870, Leclerc
CAMIL DEMERS
446-2521



5 - MONT SAINT-HILAIRE: bung-
low, terrain extraordinaire, arbres
fruitiers, taxes très basses permet-
tant des mensualités des plus rai-
sonnables. Déco à voir! BRUNO
CHOLETTE: 467-8777.



8 - OTTERBURN-PARK: pour
400 \$/mois, soyez propriétaire!
Mise de fond: 10 000 \$, maison de
4 ans. MICHELINE LACAILLE:
467-8777.



10 - BELOEIL: split 4 papiers tout
brique, 5 chambres, salle familiale,
terrain 11 820 p.c. 99 900 \$.
GINETTE BERNIER: 467-8777.



12 - BELOEIL: près du centre
d'achats, sur un grand terrain de
15 400 p.c., paysager. ANTOINE
BLANCHETTE: 467-8777.



14 - BELOEIL: 89 500 \$, semi
détaché, deux étages, deux salles
d'eau, comptant requis 5 000 \$. À
qui la chance! GINETTE TOU-
SIGNANT, F.R.I.: 467-8777.



16 - McMASTERVILLE: duplex
pour propriétaire occupant, grand
terrain, taxes basses. ANTOINE
BLANCHETTE: 467-8777.



**SUSAN
GAGNÉ**



**DONALD
AUCLAIR, F.R.I.**



**CHARLES H.
AUGER**



**CLAUDE
BÉRUBÉ**



**ARMAND
LANDRY**



**GINETTE
BERNIER**



**LYSE
COUTU**



**RICHARD
GAUTHIER**



**MICHELINE
LACAILLE**



MONTREAL TRUST

COURTIER
IMMOBILIER

Chez nous, vous serez vite chez vous.

Mail Montenach 600, boul. Laurier, Beloeil Bur.:



467-1120

MURRAY KNOX

Agent immobilier
Real Estate representative



11 ans d'expérience
11 years continued success

107 500 \$



1 - Bungalow E/S 3+2 chambres, planchers en lattes neuf, salle familiale, foyer, toiture neuve, piscine, grand sun deck. Négociable.

**LOUÉ AVEC
OPTION D'ACHAT**



2 - Bungalow «Style Ranch», 65 x 24 + abri double. Superbe chambre des maîtres & s.d.b. 2 foyers, piscine creusée, adossé au boisé. À ne pas manquer.

99 900 \$



3 - Grand bungalow brique, toiture corniches, fournaise élect. air chaud, élect. 200 amps, le tout refait 1988. Planchers bois franc. Faites vite.

THERMOPOMPE



4 - Cottage 3 chambres de haute qualité. Cuisine mélamine chêne, fenêtres manivelle 4 côtés. asp. centrale. Secteur boisé.

95 000 \$



5 - Bungalow pierre + 3 côtés brique, cuisine chêne. Planchers parqueterie, fenêtres manivelle, terrain clôturé. 15 minutes centre-ville Montréal.

89 000 \$



6 - Bungalow entièrement rénové, cuisine chêne, fenêtres, portes, toiture, balcons, électricité. Terrain clôturé, près d'un parc. Faites vite, vite.

SUPER AUBAINE



7 - Triplex 66 x 26, 1 x 6 1/2, 2 x 3 1/2, cuisine équipé, porte patio française, pièces énorme à aire ouverte, terrain boisé, 22 400 p.c., ruisseau, toiture 1986. Faites vite.

132 128 p.c.



8 - Split 4 palliers, cuisine chêne, piscine int. foyer, garage double, grange séparé, étang, propriété unique. À ne pas manquer.

PISCINE CREUSÉE



9 - Cottage impeccable 11 pièces à aire ouverte, cuisine ultra moderne équipé, mezzanine, plusieurs inclusions. Grand terrain clôturé.

UN GRAND RETOUR AU MONTREAL TRUST
FERNAND BALADE ET MURRAY KNOX



Robert Picard, directeur du Montréal Trust de Beloeil, est fier et heureux du retour des deux grands piliers de l'immobilier à Beloeil. **FERNAND BALADE** et **MURRAY KNOX**.

Ces deux agents ont décidé de revenir au Montréal Trust dans le but de mieux servir leur clientèle toujours grandissante et également pour profiter d'une équipe forte de 25 professionnels de l'immobilier.

Vous pouvez les rejoindre au **467-1120**



MONTREAL TRUST

(Mail Montenach, 600, boul. Laurier, Beloeil, 467-1120)

COURTIER
IMMOBILIER

Chez nous, vous serez vite chez vous.

*15 ans d'expérience
Excellence-Vie*



FERNAND BALADE 467-1120 • 464-1262

SUPER AUBAINE



1 - OTTERBURN PARK: magnif. propriété, construction supérieure, 4 c.a.c., 2 s.d.b., foyer, maison impeccable, superbe terr. bien aménagé, coin de rue, secteur boisé, faut vendre. F. BALADE, 464-1262.

**DÉCOR CHAMPÊTRE
ET INTIMITÉ**



2 - SAINT-HILAIRE: décorée avec goût et immaculée, cette magnif. maison de 8 pièces, 3 c.a.c. vous offre en plus splendide patio entouré de pelouse, arbuste, fleurs, 9 rangs arbre + piscine creusée, chauffée. F. BALADE, 464-1262.

**DÉCOR CHAMPÊTRE
ET INTIMITÉ**



3 - SAINT-CHARLES: entourée d'un superbe boisé sur un terr. de 60 000 p.c., magnif. maison élégante de construction supér. 11 pièces, 3 c.a.c., 2 s.d.b. pour vivre heureux vivons cachés. F. BALADE, 464-1262.

**PRÈS DES ÉCOLES
ET PARC**



4 - OTTERBURN PARK: cottage impeccable, très éclairé et très fonctionnel, magnif. cul. et 2 s.d.b., ultra moderne, 3 c.a.c., 1 s/e. bur. avec accès à la maison, piscine. Beau terr. paysager. F. BALADE, 464-1262.

VASTES AIRES OUVERTES



5 - SAINTE-JULIE: magnif. split des pièces claires et aérées, 3 c.a.c., s/même palier, s.d.b. ultra moderne, superbe cul. immaculé, plancher parquet, chêne, beau terrain paysager. F. BALADE, 464-1262.

SECTEUR DE CHOIX



6 - BEOEIL: beau bungalow cul. entièrement rénové, toiture neuve, s/sol fini, poêle comb. lente, terr. privé, paysager. Prix très intéressant, faut vendre. F. BALADE, 464-1262.

TAXES SUPER BASSES



7 - McMASTERVILLE: idéal pour jeune couple, 89 900 \$, 3 c.a.c., 2 s.d.b., beau terrain, formidable pour jeunes enfants, près de tous les parcs d'amusement. F. BALADE, 464-1262.

**BEAUTÉ, ÉLÉGANCE
CONFORT**



8 - BEOEIL: splendide cottage const. supérieure, magnif. marqueterie et boiseries, superbe cul. 10 pièces, 4 c.a.c. l'étage, 2 s.d.b. s/e, foyer, immense piscine creusée 36 x 29. F. BALADE, 464-1262.

MAISON FUTURISTE



9 - SAINT-BASILE: superbe split, aire ouverte, inondé de soleil, 9 pièces, 4 c.a.c., sdb. s/e, foyer, réduction pour 2 ans de 1 000 \$ pour taxes, magnif. terrain. F. BALADE, 464-1262.

SECTEUR TAXES BASSES



10 - OTTERBURN PARK: sur un terrain privé, bungalow Plante & Charbonneau, 4 c.a.c., 2 s.d.b. belle vue sur la montagne. F. BALADE, 464-1262.

TRÈS BEAU SECTEUR



11 - SAINT-HILAIRE: magnif. cottage, 9 pièces, 4 c.a.c., sur même palier, planchers lattes chêne, cul. mélamine, foyer, piscine creusée, thermopompe, très beau terr. paysager. F. BALADE, 464-1262.

**À LA RECHERCHE
DU TEMPS FUTUR**



12 - SAINT-HILAIRE: le charme et le soleil, vous attendent dans cette demeure contemporaine, de 3 c.a.c., 2 s.d.b., quand vous l'aurez vue vous ne pourrez plus vous en passer. F. BALADE, 464-1262.

AUBAINE



13 - McMASTERVILLE: superbe propriété 10 pièces, 4 c.a.c., poêle à bois, beau terr. paysager près du parc d'amusement, pisc. municipale, tennis, etc. Secteur de choix. F. BALADE, 464-1262.

UNE SYMPHONIE VISUELLE



14 - BEOEIL: maison contemporaine, inondée de soleil, haute de plafond, 12 pièces, 3 c.a.c., 2 s.d.b., foyer thermopompe, vue panoramique, montagne, pas voisin arrière, face au parc, près école, un bijou. F. BALADE, 464-1262.

SECTEUR LA POMMERAIE



15 - SAINT-HILAIRE: niché dans un écrin de verdure sur un terrain très privé, 11 000 p.c., ce splendide cottage vous comblera, 5 c.a.c., foyer, garage, piscine creusée, plusieurs extras. F. BALADE, 464-1262.

MAISON AVANTGARDISTE



16 - SAINT-HILAIRE: superbe maison de style libre, 10 pièces, 3 c.a.c., foyer, parquet, chêne, magnif. terrain boisé, piscine H.T. secteur recherché, près de tous les services. F. BALADE, 464-1262.

VASTES AIRES OUVERTES



17 - SAINT-BASILE: maison saisissante d'esprit, contemporaine, avec beaucoup d'intimité, immaculée, 4 c.a.c., 2 s.d.b. foyer, grand terrain pas de voisin arrière, magnif. vue sur montagnes. F. BALADE, 464-1262.

AIR CLIMATISÉ



18 - BEOEIL: près de tous les services, immense propriété, 4 c.a.c., pièces spacieuse, ensoleillé, superbe s/s, foyer-bar, lattes chêne, piscine H.T. terrain bien paysager, garage. F. BALADE, 464-1262.



RE/MAX®

EXTRA inc.
courtier

365, boul. Laurier

464-1000

DAE 1-9-91

L'OEIL REGIONAL - Samedi 4 janvier 1992 - Cahier B - Page 23B



J.F. L'HEUREUX



FRANCINE DUSKA



RENE GAGNON

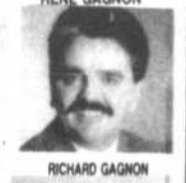

RICHARD GAGNON

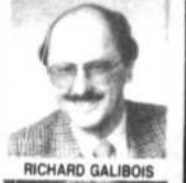

RICHARD GALIBOIS



CLAUDE LAROCHE



MARCEL MARTINEAU



PIERRE MILORD



JOYCE PADUANO



J.M. REMINGTON



JOHANNE BEAUDIN



JEAN-PAUL COMTOIS



REJEAN CORMIER



PAULINE GRENIER



MICHEL ROBICHAUD



1 - SAINT-MARC: Offrez-vous le calme et la tranquillité de la campagne - à 20 minutes de Montréal. FRANCINE DUSKA, 464-1000.



2 - SAINT-HILAIRE: propriété unique vous offrant beaucoup pour le prix! FRANCINE DUSKA, 464-1000.



3 - BORD DE L'EAU: Résidence de prestige absolument magnifique. FRANCINE DUSKA, 464-1000.

DÉPANNEUR + ESSENCE
Dépanneur avec poste d'essence Shell, 3 pompes, excellent chiffre d'affaires. Une excellente occasion. RENÉ GAGNON, 464-1000



CHALET
4 - Chalet à Sainte-Clothilde près de la rivière Nicolet, 3 chambres, terrain boisé, meublé, à voir 24 500 \$. RENÉ GAGNON, 464-1000.



FACE AU GOLF
5 - Face au golf de Beloeil, cuisine en chêne neuve avec plancher en lattes. Inklus: Jenn-Air + four, prix réduit. RENÉ GAGNON, 464-1000.



6 LOGEMENTS
6 - LONGUEUIL: 6 log. élec. loc., semi-commercial, entièrement rénové, près chemin Chambly. RICHARD GAGNON, 464-1000.



PAS DE CASH??
7 - BELOEIL: balance de vente possible, cottage 4 c.a.c., SPA 5 places, piscine H.T., bon secteur. RICHARD GAGNON, 464-1000.



8 - McMASTERVILLE: 94 500 \$, bungalow avec garage, 3 c.a.c., foyer, bonne const., toit refait. RICHARD GAGNON, 464-1000.



NOUVELLE INSCRIPTION
9 - Cottage attaché neuf pas de T.P.S., 3 chambres, taxes basses, infrastructures payés, garage, occupation rapide. RICHARD GALIBOIS, 464-1000.



NOUVELLE INSCRIPTION
10 - SAINT-HILAIRE: rue Campbell, près des services, 4 chambres, garage double, sous-sol fini, 118 000 \$. RICHARD GALIBOIS, 464-1000.



NOUVELLE INSCRIPTION
11 - 36 000 \$, 2 chambres, terrain 10 000 pl.ca., taxes basses, près du Richelieu à 3 km de la 20, dans vos moyens? RICHARD GALIBOIS, 464-1000.



FERMETTE
12 - UPTON: fermette tout à fait charmante située près du village, cottage 4 c.a.c., terrain 2 arpents. Impeccable. CLAUDE LAROCHE, 464-1000.



BEAU SECTEUR
13 - BELOEIL: cottage 3 c.a.c., salle à manger, s/séjour avec foyer attenant à cuisine, aspirateur central, piscine creusée. Faut voir! CLAUDE LAROCHE, 464-1000.



BORD DE L'EAU
14 - SAINT-CHARLES: 160 000 + p.c. de magnifique terrain, bungalow de 10 pièces, piscine creusée, 240 pieds de rive. CLAUDE LAROCHE, 464-1000.



PRIX RÉDUIT
15 - SAINT-HILAIRE: superbe bungalow, foyer, piscine, secteur de choix, vue superbe sur la montagne, faut voir! MARCEL MARTINEAU, 464-1000.



HYPOTHÈQUE 8 1/2% 2 ANS
16 - SAINT-BASILE: grand bungalow tout briqué, foyer, piscine creusée, grand terrain paysager. MARCEL MARTINEAU, 464-1000.



17 - SAINT-BASILE: triplex à proximité du centre d'équitation, bons revenus, idéal pour propriétaire occupant. MARCEL MARTINEAU, 464-1000.



89 000 \$
18 - SAINT-ANTOINE: bungalow, très belle propriété à aires ouvertes, secteur calme et tranquille, taxes très basses. PIERRE MILORD, 464-1000.



UNE ÉLÉGANCE SIMPLE!
19 - OTTERBURN: bungalow 11 pièces, 4 c.a.c., aspirateur central, air climatisé, foyer, garage, paysager, propriété impeccable. Une bonne affaire! PIERRE MILORD, 464-1000.



VIDE MAIS REMPLIE
20 - OTTERBURN: bungalow 90, très moderne, ensoleillé, grande salle familiale avec tapis, une maison toute neuve, une construction adaptée! PIERRE MILORD, 464-1000.



21 - SAINT-HILAIRE: grand split, 3 chambres, boiserie chêne pâle, foyer, const. supérieure, 117 900 \$. JOYCE PADUANO, 464-1000.



22 - SAINT-MATHIEU: impeccable, salle à manger, foyer, salle de bains rénovée, solarium, piscine creusée. JOYCE PADUANO, 464-1000.



23 - SAINT-MATHIEU: superbe «back split» de 3 chambres très moderne. 129 900 \$. JOYCE PADUANO, 464-1000.

TERRAIN SAINTE-MADELEINE
Terrain prêt à construire, tous les services, 5 090 pl.ca., 22 900 \$. JEAN-MAURICE REMINGTON, 464-1000



NOUVEAU
24 - SAINT-AMABLE: 89 900 \$, 3 chambres, chauffage électrique ventilé, terrain 18 030 pl.ca., occupation immédiate! JEAN-MAURICE REMINGTON, 464-1000.



IMPECCABLE
25 - BELOEIL: secteur «Des Villas», 3 chambres, planchers de parqueterie, qualité supérieure. JEAN-MAURICE REMINGTON, 464-1000.



88 900 \$
26 - BELOEIL: près école et services, cuisine moderne en mélamine, planchers de lattes, piscine, nombreux inclus. JEAN-MAURICE REMINGTON, 464-1000.



NOUVEAU
27 - BELOEIL: très beau secteur, près école, trans., repeint, super fonctionnel, piscine, occupation immédiate! JEAN-MAURICE REMINGTON, 464-1000.



28 - BELOEIL: bungalow construction supérieure, 25 x 44, planchers de lattes, 4 c.a.c., «impeccable», décoration superbe. JOHANNE BEAUDIN, 464-1000.



29 - BELOEIL: super split, 3 c.a.c., s/m, avec imposant foyer, fonctionnel et éclairé, «bijou». JOHANNE BEAUDIN, 464-1000.



30 - SAINT-MATHIEU: multi-niveaux, 4 c.a.c., pièces très vastes, foyer, piscine creusée. JOHANNE BEAUDIN, 464-1000.



31 - SAINT-MATHIEU-BELOEIL: maison de campagne avec 15 000 p.c. de terrain avec des améliorations de fait, foyer de pierres dans salon. JEAN-PAUL COMTOIS, 464-1000.



32 - BELOEIL: split 4 paliers, construction récente au goût du jour, beau carré de 28 x 42. À voir absolument. JEAN-PAUL COMTOIS, 464-1000.



33 - BELOEIL: libre immédiatement, près des services, 4 chambres à coucher, foyer, porte patio, très beau secteur avec arbres matures. JEAN-PAUL COMTOIS, 464-1000.



34 - BELOEIL: maison très moderne, ajoutez votre toucher personnelle! Tout à fait neuve. Venez profiter de cette nouvelle construction. JEAN-PAUL COMTOIS, 464-1000.

Consultez nos annonces dans Hebdo Mag Page 55. Vous trouverez un choix illimité de maisons, commerces, terrains, etc. JEAN-PAUL COMTOIS 464-1000



35 - BELOEIL: superbe condo, construction 87, 5 pièces, 2 c.a.c., plancher de béton, bi-énergie, insonorisé, internom, près de tous les services. RÉJEAN CORMIER, 464-1000.



36 - SAINT-BERNARD: petite fermette 1 1/2 arpents avec maison deux étages, rénovée, entrée électrique, 200 ampères, grange, hangar, poulailler, bonne état. RÉJEAN CORMIER, 464-1000.



INFRASTRUCTURES PAYÉES
37 - BELOEIL: joli split-level, construction 81, 3 c.a.c., salle à manger séparée, beau terrain bien aménagé, secteur paisible. RÉJEAN CORMIER, 464-1000.



La Capitale

MAÎTRE COURTIER INC.

Exigez-la



 JACQUES DESJARDINS DIRECTEUR	 SERGE LALIBERTÉ
 DENYSE DURAND	 LIETTE LALONDE
 CÉLINE BERGERON	 LUCIEN LAUZÉ
 YOLANDE DUBOIS	 LYETTE LÉVESQUE
 PIERRE DUHAMEL	 GISÉLE MONTMARQUET
 ALFRED NIELSEN	 MURIELLE PLOUFFE
 JOHANNE GARIÉPY	 MICHEL ROBICHAUD
 JEAN-MARC GAUTHIER	 MICHELINE C. STARNAUD
 PIERRETTE LABRIE	 STEVE TREMBLAY

<p>109 000 \$</p> <p>1 - SAINT-BASILE: près route 116. Décoration originale. Aires ouvertes, foyer, clôture. MURIELLE PLOUFFE, 467-1211.</p>	<p>92 800 \$</p> <p>9 - SAINT-AMABLE: propriété dans secteur homogène. 3 c.a.c., salle fam. et foyer. Grandes pièces. Éligible à la subvention. CÉLINE BERGERON, 467-1211.</p>	<p>SAINT-BASILE</p> <p>17 - Bung: 80 adjacent terre agricole, 4 c.a.c., vue super Mt. Saint-Bruno. Pisc. creusée, sortie est. s/sol. PIERRE DUHAMEL, 467-1211.</p>	<p>MAISON MOBILE 41 900 \$</p> <p>25 - SAINT-JEAN-BAPTISTE: 3 chambres, poêle franklin, terrain 40x100 avec vue sur la montagne. Devenir prop./ Prix location? JOHANNE GARIÉPY, 467-1211.</p>	<p>SAINT-BASILE</p> <p>++ - SECTEUR COMMERCIAL: Une superbe beauté rare pour! Un restaurateur raffiné ou un professionnel connaisseur. SERGE LALIBERTÉ, 441-5000.</p>
<p>87 500 \$ OCCUPATION RAPIDE</p> <p>2 - SAINT-HILAIRE: près route 20, secteur résidentiel, terrain clôturé. Foyer dans salle familiale, 3 chambres. MURIELLE PLOUFFE, 467-1211.</p>	<p>TOUT NEUF</p> <p>10 - BELOEIL: propriété de qualité supérieure. Aires ouvertes. Planchers de céramique et de lattes de chêne. 3 c.a.c., foyer, etc.. CÉLINE BERGERON, 467-1211.</p>	<p>IMPECCABLE</p> <p>18 - McMASTER: cott. aires ouvertes, 3 c.a.c. Portes françaises, garage, taxes basses, zone commerciale, 109 500 \$. PIERRE DUHAMEL, 467-1211.</p>	<p>PRÈS DE TOUT</p> <p>26 - BELOEIL: bung. avec garage, 4 c.a.c., foyer au s/sol, grand terrain avec pisc. H.T. clôturé d'une belle haie cède. JOHANNE GARIÉPY, 467-1211.</p>	<p>34 - Grande maison, pièce sur pièces. Secteur commercial. Grand garage, foyer, etc... SERGE LALIBERTÉ, 441-5000.</p>
<p>LA SURPRISE DE L'ANNÉE</p> <p>3 - SAINT-BASILE: 119 000 \$. Abandonnez l'ordinaire. Gr. bung. 3 c.a.c. Super SFM. Foyer, pisc. cr. chauff. terr. prof. Prix discutable. STEVE TREMBLAY, 467-1211.</p>	<p>11 - BELOEIL: 69 000 \$. Bungalow, 2 chambres, renové. Près de tout. YOLANDE DUBOIS, 467-1211.</p>	<p>SUPER PROPRE</p> <p>19 - SAINTE-MADELEINE: M. Mobile 75, aires ouvertes, 3 c.a.c. Planchers marquet, arbres matures. Acc. rte 116. PIERRE DUHAMEL, 467-1211.</p>	<p>UN NID D'AMOUR</p> <p>27 - SAINT-BASILE: 119 000 \$, 3 chambres, s/sol avec foyer, s/bains renové, abri d'auto, piscine H.T. Beau terrain. Osez, venez voir. JOHANNE GARIÉPY, 467-1211.</p>	<p>78, BEAUCHEMIN</p> <p>35 - SAINT-BASILE: bung. 1985, super propre, armoires mélamine, 1 chambre fini s/sol, planchers marq. 99 500 \$. LIETTE LALONDE, 467-1211.</p>
<p>NOUVEAU</p> <p>4 - SAINT-HILAIRE: 179 900 \$. Une des plus belles de voisinage. Split, super cuisine. 5 c.a.c. Gar. isolé chauff. À qui la chance? STEVE TREMBLAY, 467-1211.</p>	<p>12 - BELOEIL: 89 500 \$. Canadienne, 3 chambres, salle de bains renovée. Rue très calme, terrain clôturé. Près de tout. YOLANDE DUBOIS, 467-1211.</p>	<p>URGENT</p> <p>20 - SAINT-CHARLES: face à l'eau. Multi papiers, 3 chambres. Superbe foyer. Vue sur le Richelieu. Faites vite. DENYSE DURAND, 467-1211.</p>	<p>28 - BELOEIL: 9 pces, 4 chambres, foyer, thermopompe, abri d'auto, arbres matures, secteur choix. Super! 99 500 \$. PIERRETTE LABRIE, 467-1211.</p>	<p>36 - SAINT-HILAIRE: Bord de l'eau, cott. 79, garage double 86, magnifique terr. 26 437 p.c. LIETTE LALONDE, 467-1211.</p>
<p>FERMETTE</p> <p>5 - SAINT-ANTOINE: 107 000 \$, situé près du Richelieu, bung. 6 pièces, écurie 6 stalles, 3 padocks. À qui la chance! STEVE TREMBLAY, 467-1211.</p>	<p>13 - SAINT-BASILE: québécoise super propre, 3 chambres. Sous-sol fini gypse. Grand terrain avec pisc. Près des transports. YOLANDE DUBOIS, 467-1211.</p>	<p>SUBVENTION</p> <p>21 - OTTERBURN: Impeccable split, Const. 67. Aires ouvertes, 4 c.a.c. s/sol fini. Vous n'avez qu'à vous y installer. DENYSE DURAND, 467-1211.</p>	<p>29 - BELOEIL: bungalow tout renové, thermopompe, 7 pces, 4 chambres, remise 12x20, 2 s/bains. Un bijou! 114 900 \$. PIERRETTE LABRIE, 467-1211.</p>	<p>89 500 \$</p> <p>37 - BELOEIL: près de tout. Frais peint. Thermopompe 2 ans. Grande véranda. Piscine, clôturé. LUCIEN LAUZÉ, 467-1211.</p>
<p>TAXES PEU ÉLEVÉES</p> <p>6 - SAINTE-MADELEINE: 86 500 \$. Bung. s/sol, fini, gar. pisc. creusée sur terrain 15 000 p.c. Taxes 690 \$. Faites vite. STEVE TREMBLAY, 467-1211.</p>	<p>14 - SPLIT, 74 briques, 3 c.a.c. Vue panoramique superbe. Abri auto, terrain 8 600 p.c. Pisc. H.T. Pergola. PIERRE DUHAMEL, 467-1211.</p>	<p>UN BIJOU</p> <p>22 - SAINT-BASILE: impeccable, 6 chambres, s/bains renovés, salle à manger, foyer. Piscine creusée. Vue sur Mt. Saint-Bruno. JOHANNE GARIÉPY, 467-1211.</p>	<p>30 - BELOEIL: abri d'auto, pavé uni, foyer, solarium, haie cède, 8 pces, intime, pas voisin arrière, 107 000 \$. PIERRETTE LABRIE, 467-1211.</p>	<p>38 - BELOEIL: triplex renové, chauffé par locataires avec vue du Richelieu et de la montagne. LUCIEN LAUZÉ, 467-1211.</p>
<p>NOUVEAU</p> <p>7 - SAINT-HILAIRE: C'est facile de l'aimer. Split avec garage, armoires mélamine. Superbe vue du Mt. Saint-Hilaire. STEVE TREMBLAY, 467-1211.</p>	<p>15 - Bung. 89: Aires ouvertes, 2 c.a.c. Armoires mélamine, fenêtres manivelle, bain podium inclus L.-vais. PIERRE DUHAMEL, 467-1211.</p>	<p>SECTEUR RECHERCHÉ</p> <p>23 - SAINT-HUBERT: bungalow jumelé, 4 chambres, s/sol bien fini, garage, beau grand terrain avec piscine H.T. 94 500 \$. JOHANNE GARIÉPY, 467-1211.</p>	<p>31 - BELOEIL: -secteur choix- 42x28, ter: 8 250 p.c., 4 chambres, pisc. creusée, pergola, s/sol aménagé, 118 000 \$. PIERRETTE LABRIE, 467-1211.</p>	<p>OCCUPATION RAPIDE</p> <p>39 - OTTERBURN: illigible à la subvention, récente, confortable, bien éclairée, terr. arbres matures. Venez voir GISÉLE MONTMARQUET, 467-1211.</p>
<p>PRIX RÉDUIT 115 000 \$</p> <p>8 - OTTERBURN: superbe à paliers. Const. supérieure, décoration jeune, 3 c.a.c. Grandes pièces. Plancher céramique et chêne. CÉLINE BERGERON, 467-1211.</p>	<p>16 - Bung: 71, 4 c.a.c. avec ccp. exceptionnelle. Foyer salon, arbres matures. Garage, atelier, thermopompe. PIERRE DUHAMEL, 467-1211.</p>	<p>IDÉAL PREMIÈRE MAISON</p> <p>24 - SAINT-BASILE: bung. 4 chambres, 2 s/bains, sous-sol très bien aménagé, beau terrain clôturé, près route 116, 102 900 \$. JOHANNE GARIÉPY, 467-1211.</p>	<p>32 - ENTRE SAINT-CHARLES et SAINT-HILAIRE. Ce joli bungalow saura vous plaire. Terrain de 18 000 p.c. Garage, etc... SERGE LALIBERTÉ, 441-5000.</p>	<p>40 - McMASTERVILLE: cott. renové près rte 116, 4 c.a.c. thermopompe, garage, atelier, taxes basses. GISÉLE MONTMARQUET, 467-1211.</p>

Le Permanent

Le Permanent Québec Inc./Courtier



IRÈNE GADOIS
Directrice



FRANCINE DESHAIES
Directrice de la formation



RONALD BEAUDRY



LOUISE DUBOIS



PAULINE GRENIER



JOHANNE TESSIER



CLAUDE TURMEL



LISE LEDOUX

A L'ENSEIGNE DE LA RÉUSSITE



94 500 \$ 1 - BELOEIL: 3 chambres, secteur Maria-Goretti, près route 116, privé, taxes 1 468 \$, très bien situé. JOHANNE TESSIER, 464-3401.

119 000 \$ 2 - SAINT-CHARLES-SUR RICHELIEU: cuisine chêne et céramique, 3 arpent, très privé, grande s/bains, JOHANNE TESSIER, 464-3401.

99 900 \$ 3 - BELOEIL: 4 chambres, combustion lente, belle piscine creusée, secteur jeune, occupation rapide. JOHANNE TESSIER, 464-3401.

94 900 \$ 4 - SAINT-CHARLES SUR RICHELIEU: lattes, mélamine, patio, 16 126 pi.ca., croissant de rue, taxes 1 099 \$. JOHANNE TESSIER, 464-3401.

UNE CLASSIQUE 5 - SAINT-HILAIRE: superbe cottage 12 pièces, s/sol tout fini, 4 chambres, 2 s/bains, 1 salle d'eau, foyer au salon. 129 900 \$. AL. DUBOIS, 464-3401.

ON DIRAIT UN PARC 6 - SAINT-HILAIRE: immense terrain de 12 171 pi.ca., planchers lattes, chauffage central, foyer, piscine creusée et beaucoup plus encore. LOUISE DUBOIS, 464-3401.

PISCINE INTÉRIEURE 7 - SAINT-HILAIRE: au flanc de montagne, tout rénové, cuisine mélamine, s/bains ultra moderne, planchers lattes, 4 chambres à l'étage, foyer brique. 169 900 \$. LOUISE DUBOIS, 464-3401.

SECTEUR DE CHOIX 8 - SAINT-HILAIRE: brique sur 4 côtés, salon coquet et muni d'un foyer brique, grand terrain avec de grands arbres offrent toute l'intimité voulue. L. DUBOIS, 464-3401.

PETITE MAISON GRANDE VIE OTTERBURN PARK: brique sur 4 côtés, planchers lattes, chauffage central, s/sol fini, 2 s/bains et grand terrain intime dans secteur recherché, 89 000 \$. LOUISE DUBOIS, 464-3401.

PROPOSITION ÉCONOMIQUE 10 - BELOEIL: vous cherchez une maison abordable? Venez voir ce joli bungalow, 3 chambres, près des écoles. 84 900 \$. LOUISE DUBOIS, 464-3401.

THERMOPOMPE 11 - BELOEIL: charmant bungalow 1981, 3 chambres, spacieux salon à aires ouvertes, chauffage élect. air chaud + thermopompe, maintenant à 99 900 \$, le prix aussi est charmant. L. DUBOIS, 464-3401.

SOYEZ DIFFICILE 12 - BELOEIL: Villa Beloeil, cuisine de rêve, piscine creusée, thermopompe, garage double, terrain 7 414 pi.ca. Mieux encore... elle pourrait être à vous. L. DUBOIS, 464-3401.

RIVE-SUD Centre de Beauté établi depuis 7 ans avec grand potentiel + possibilité de 6 logements. DENYSE DURAND, 467-1211.

BORD DE L'EAU SAINT-MATHIAS: 2 bungalows jumelés, avec accès direct à la rivière, site enchanteur pour seulement 179 000 \$. JOHANNE GARIÉPY, 467-1211.

RX 13 - BELOEIL: Salon à aires ouvertes avec 2 puits de lumière et foyer en coin, cuisine de rêve, 2 chambres de très bonnes dimensions, décorée avec goût, 115 000 \$. LOUISE DUBOIS, 464-3401.

LE CHIC D'UN COTTAGE 14 - BELOEIL: semi-détaché à aires ouvertes, s/sol fini, planchers parquetés chêne, 3 chambres à l'étage, 85 700 \$. L. DUBOIS, 464-3401.

ABCDEF-PISCINE-PQSTV 15 - BELOEIL: cette maison a toutes les commodités de A à Z, y compris une piscine creusée, 3 chambres, 2 s/bains, foyer et chauffage central, transfert, occ. rapide si désiré, 99 000 \$. LOUISE DUBOIS, 464-3401.

IDÉAL POUR JEUNE COUPLE 16 - BELOEIL: 3 chambres, planchers refait au crystal, foyer s/fam. et thermopompe pour économiser l'énergie, présentation impeccable, 89 000 \$. L. DUBOIS, 464-3401.

BESOIN D'ESPACE 17 - McMASTERVILLE: grand bungalow 43 x 30 + garage et abri d'auto, brique sur 3 côtés, cuisine de toute beauté en mélamine, foyer salon, s/sol entièrement aménagé, 112 900 \$. L. DUBOIS, 464-3401.

SECTEUR LA POMMERAIE 18 - SAINT-HILAIRE: unique et très ensoleillée, foyer brique salon, chauffage électrique air chaud, piscine creusée, etc., terrain privé, halle de cèdre, occupation flexible. L. DUBOIS, 464-3401.

UN DOMAINE EN VILLE 21 - OTTERBURN PARK: modèle exclusif à 3 toits muni d'un foyer central, superbe terrain 28 192 pi.ca. clôturé et doté d'une piscine creusée. Pour vous qui aimez la nature. L. DUBOIS, 464-3401.

CACHEY D'AUTREFOIS 22 - OTTERBURN PARK: planchers lattes de bois franc refaits au crystal, cuisine mélamine blanche, portes françaises, s/sol fini, 2 s/bains, 99 000 \$. L. DUBOIS, 464-3401.

À 2 PAS CENTRE D'ACHATS 26 - BELOEIL: charmant bungalow à toit cathédrale, cuisine mélamine, foyer au salon, planchers lattes, thermopompe. LOUISE DUBOIS, 464-3401.

BESOIEN DUN GARAGE 27 - McMASTERVILLE: ce grand bungalow vous offre un logement au s/sol en plus d'un immense garage détaché qui pourrait servir à plusieurs choses. LOUISE DUBOIS, 464-3401.

LE CHÂTEAU DE BLANCHE NEIGE 28 - SAINT-HILAIRE: (secteur Campbell), terrain 12 663 pi.ca., des arcades, piscine creusée et garage double, voilà un décor à saveur espagnole. LOUISE DUBOIS, 464-3401.

89 900 \$ 20 - BELOEIL: beau bung., bon prix! thermopompe, pisc. H.T., cour privée, halle de cèdre, repeint à neuf. R. BEAUDRY, 464-3401.

99 900 \$ 30 - BELOEIL: à vendre ou à louer, bung. près golf, services, gar., pisc., s/sol fini, foyer, 2 s/bains. R. BEAUDRY, 464-3401.

GRAND TERRAIN 31 - SAINT-MATHIEU DE BELOEIL: superbe cott. grandes pièces, arm. mélamine, foyer, 17 712 pi.ca., près route 20. R. BEAUDRY, 464-3401.

DÉPANNEUR 32 - BELOEIL: dépanneur bien situé, chiffre d'affaires 510 000 \$, rendement intéressant, belle opportunité. R. BEAUDRY, 464-3401.

BIJOU AVEC REVENUS 23 - OTTERBURN PARK: un décor chaleureux et spectaculaire, cuisine stratifiée blanche, s/bains de rêve, foyer pierres, bachelors neuf au s/sol avec entrée privée, 114 000 \$. L. DUBOIS, 464-3401.

PSSSIT! 24 - SAINT-BASILE: split de 4 chambres, un séjour séduisant avec foyer conçu pour la vie d'aujourd'hui. Trouvaille exceptionnelle! LOUISE DUBOIS, 464-3401.

94 900 \$ 33 - BELOEIL: bung., près Mail Montenach, rénové de A à Z, planchers bois franc, s/sol fini, thermopompe. R. BEAUDRY, 464-3401.

LUXE 34 - SAINT-MATHIEU DE BELOEIL: cott. luxueux 1989 sur 24 757 pi.ca., près route 20, grandes pièces, thermopompe. R. BEAUDRY, 464-3401.

PRÈS PARC 35 - SAINT-HILAIRE: grand split 46 x 26 + garage, 4 chambres, planchers en lattes de chêne, près école, transport. R. BEAUDRY, 464-3401.

LA POMMERAIE 36 - SAINT-HILAIRE: secteur prestige, cottage de qualité, garage double, bain tourbillon, foyer, et plus! R. BEAUDRY, 464-3401.

GARAGE 37 - SAINT-HILAIRE: bung. 41 x 26 x 25, planchers marquetrie, foyer s/fam., gar. 14 x 21 isolé, 8 500 pi.ca. RONALD BEAUDRY, 464-3401.

SOUS-SOL FINI 38 - SAINT-HILAIRE: grand cottage tout brique, 3 chambres, s/sol fini, cuisine en chêne, secteur La Pommeraie. R. BEAUDRY, 464-3401.

PISCINE CREUSÉE 39 - OTTERBURN PARK: split luxueux en flanc de montagne, 16 200 pi.ca., adossé à un verger, pisc. creusée, etc. R. BEAUDRY, 464-3401.

129 500 \$ 40 - OTTERBURN PARK: superbe cott., aires ouvertes, lattes de merisier, 10 049 pi.ca. privé, pisc., et plus! R. BEAUDRY, 464-3401.

ATTENTION INVESTISSEURS! SAINT-JEAN-BAPTISTE: terrain 73 arpents, partie zoné industriel, commercial, résidentiel et zoné blanc. Évaluation municipale 146 150 \$. Prix demandé pour le tout 137 000 \$. À vous de jouer. LOUISE DUBOIS, 464-3401.

TERRAIN AGRICOLE SAINT-MARC 88 arpents drainés et 25 arpents boisés, réduit à 90 000 \$. L. DUBOIS 464-3401.

94 900 \$ 1A - McMASTERVILLE: arm. mélamine, comb. lente, pisc. neuve, patio, s/sol fini, taxes 1 355 \$. JOHANNE TESSIER, 464-3401.

TERRAIN PRIVÉ 2A - SAINT-HILAIRE: cott. jumelé, brique 3 côtés, 7 pces, boiserie, marquetrie, près services. LISE LEDOUX, 464-3401.

CARRIÈRE EN IMMOBILIER
Informez-vous rapidement
les cours débutent en janvier.

Pour renseignements:
FRANCINE DESHAIES
Directrice de la formation
464-3401



41 - OTTERBURN PARK: split level, 4 paliers, 3 c.a.c. taxes basses, moderne, super propre. Un plaisir à visiter. ALFRED NIELSEN, 467-2404.



42 - OTTERBURN PARK: 2 logements, const. qualité, bri. al. 6 pces, 3 c.a.c. Grand terrain. Possibilité commerce ou logement. S/sol. ALFRED NIELSEN, 467-2404.

RIVE-SUD
Centre de Beauté établi depuis 7 ans avec grand potentiel + possibilité de 6 logements. DENYSE DURAND, 467-1211.

BORD DE L'EAU
SAINT-MATHIAS: 2 bungalows jumelés, avec accès direct à la rivière, site enchanteur pour seulement 179 000 \$. JOHANNE GARIÉPY, 467-1211.

Offre spéciale
Offre spéciale

(temps limité seulement)
Photo couleur
de votre propriété

1 - SALON DE L'IMMOBILIER & ÉPARGNE PLACEMENT
du 31 janvier
au 3 février 1992

2 - SALON NATIONAL DE L'HABITATION
du 28 février
au 8 mars 1992

* propriétés inscrites entre le 13 déc. 1991 et le 15 janv. 1992

ACHETEZ MIEUX, VENDEZ PLUS VITE

avec le Plan gratuit de mise en valeur optimale de l'agent de La Capitale

Pour vous aider à acheter ou à vendre une propriété, l'agent immobilier de La Capitale, vous propose le seul plan qui offre des garanties.

- Garantie de versements hypothécaires* 1 an de garantie gratuite en cas de perte d'emploi, d'invalidité ou de décès.
 - Garantie APEC** 1 an de garantie gratuite sur les appareils inclus dans la vente, la plomberie, l'électricité et le chauffage.
 - Garantie de publicité à la télévision Minimum de 42 messages gratuits au canal Télé-mémoires, dans les régions desservies par le réseau Vidéotron.
 - Garantie de publicité dans les journaux Plusieurs annonces classées gratuites et publiées rapidement dans les journaux.
- * Ces garanties sont données et exécutées à des conditions apparentes dans l'estimation officielle.



467-1211

LA FORCE DE L'IMMOBILIER 524, BOUL. LAURIER BELOEIL **464-3401**



MONTREAL TRUST

COURTIER
IMMOBILIER

Chez nous, vous serez vite chez vous.

MAIL MONTENACH, BELOEIL 467-1120



JEAN-GUY
BEAUDET



THÉRÈSE V.
DESMARIS



PATRICIA
GAULIN



YVAN
WILLIAMS



RICHARD
GAUTHIER



ANDRÉ
J. GIARD



NATHALIE
MARTIN



ROCK
BENOIT



NICOLE
BISSONNETTE



YVES
MALAKOS

SECTEUR BELOEIL



1 - Près de tout! Le maximum pour votre argent! NATHALIE MARTIN, 446-3789, 467-1120.

VIVRE AVEC PANACHE



2 - Vous en avez assez d'entendre vos amis parler de leur maison? Voici la vôtre! Idéal comme 1ère maison. NATHALIE MARTIN, 446-3789, 467-1120.

PRÈS CENTRE D'ACHATS



3 - Splendide condo luxueux, aire ouverte, 2 chambres, foyer, futuriste, près des services. FERNAND BALADE, 464-1262, 467-1120.

PRÈS CENTRE D'ACHATS



4 - Beau bungalow, 3 chambres, 2 salles de bains, sous-sol fini, terrain très paysager, taxes basses. FERNAND BALADE, 464-1262, 467-1120.

PRÈS CENTRE D'ACHATS



5 - Secteur «Maria Goretti», garage, thermopompe, prix: 99 500 \$. JEAN-GUY BEAUDET, 467-1120.

PRÈS CENTRE D'ACHATS



6 - Beaucoup d'espace et très luxueuse, garage. Entrez pour apprécier. PATRICIA GAULIN, 464-3242, 467-1120.

SECTEUR BELOEIL



7 - Duplex avec cachet situé près de tout, 129 500 \$. NICOLE DESROCHERS, 467-9282, 467-1120.

SECTEUR BELOEIL



8 - Quadruplex rénové, bon investissement. 139 500 \$. NICOLE DESROCHERS, 467-9282, 467-1120.

SECTEUR BELOEIL



9 - Deux grandes chambres, salle de bains luxueuse, bain tourbillon double. ANDRÉ J. GIARD, 467-5962, 467-1120.

SECTEUR BELOEIL



10 - Vieux Beloeil, style américain, 3 chambres, foyer, garage. ANDRÉ J. GIARD, 467-5962, 467-1120.

SECTEUR BELOEIL



11 - Face au golf, complètement rénové, impeccable, beaucoup d'inclus. RICHARD GAUTHIER, 464-1911, 467-1120.

SECTEUR BELOEIL



12 - Au rez-de-chaussée salle à manger, salle familiale, salon, dinette-cuisine. ROCK BENOIT, 467-9996, 467-1120.

SECTEUR BELOEIL



13 - Secteur «Maria Goretti» sur grand terrain, sous-sol fini, foyer, piscine, salle à manger. ROCK BENOIT, 467-9996, 467-1120.

SECTEUR BELOEIL



14 - Coquet bungalow, beaucoup d'inclus, sous-sol fini, thermopompe, piscine H.T. ROGER et NORMAND BRODEUR, 467-1120.

SECTEUR BELOEIL



15 - Super cottage, luminosité abondante, vastes pièces. Idéal pour professionnel. ROGER et NORMAND BRODEUR, 467-1120.

SECTEUR BELOEIL



16 - Face au riche lieu. Un terrain superbe. Une propriété pour répondre à tous vos besoins. FABIENNE BOULANGER, 467-1578, 467-1120.

NOUVELLE INSCRIPTION
Duplex près de tout grand terrain
113 500 \$

FABIENNE BOULANGER
467-1578, 467-1120

Bâtisse commerciale
bien située, bon potentiel, prix réduit.
Faut vendre!

GHISLAIN DERASPE
464-4588, 467-1120

SECTEUR BELOEIL



16A - Face au Richelieu, maison ancestrale, grand terrain, cachet spécial, demande: 169 000 \$. Appelez: GILBERTE MONGEAU, FRI, 467-1120, 467-1692.

SECTEUR ST-HILAIRE



17 - Près de tout, secteur boisé, prix imbattable, moderne, garage. Un vrai bijou! ALINE PRIEUR, 464-1356, 467-1120.

SECTEUR BELOEIL



18 - Absolument adorable, spacieux bungalow moderne avec foyer, piscine. ALINE PRIEUR, 464-1356, 467-1120.

SECTEUR BELOEIL



19 - Belle classique, intérieur confortable, piscine, site enchanteur, relaxant. PAULINE BÉLEC, 467-3088, 467-1120.

SECTEUR BELOEIL



20 - 600 boul. Laurier, site commercial, 61 800 p.c. À voir! JEAN-GUY BEAUDET, 787-3339, 467-1120.

SECTEUR BELOEIL



21 - PRIX RÉDUIT! Construction 1989, 8 382 p.c., impeccable, faites une offre! RICHARD GAUTHIER, 464-1911, 467-1120.

SECTEUR BELOEIL



22 - Nouveau sur le marché! Bungalow style normand 4 chambres, combustion lente, taxes basses. ROGER et NORMAND BRODEUR, 467-1120.

SECTEUR BELOEIL



23 - Superbe propriété, 2 foyers, piscine, garage double, immense terrain riverain. À voir! 467-9000, 467-1120, ANDRÉE ROULEAU.

BORD DE L'EAU
Bungalow très propre, thermopompe, superbe terrain de 13 927 pi.

MICHEL PILOTTE,
446-3789, 467-1120.

SECTEUR McMASTER



24 - Offrez-vous ce petit bijou tout équipé pour commencer l'an 1992 en beauté. NICOLE BISSONNETTE, 464-3515, 467-1120.

SECTEUR BELOEIL



25 - Devons vendre, devons sacrifier. Nous sommes vendeurs. Bonne affaire négociable. GHISLAIN DERASPE, 464-4588, 467-1120.

SECTEUR BELOEIL



26 - Bungalow 4 chambres, sous-sol semi-fini, piscine H.T., cabanon, secteur de choix! CARMEN RUEL, 795-6801, 467-1120.

SECTEUR OTTERBURN



27 - Chaleureux cottage 4 chambres, salle familiale avec foyer, oasis de paix. PAULINE BÉLEC, 467-3088, 467-1120.

SECTEUR BELOEIL



28 - Bienvenue dans cette coquette maison neuve, un cadeau du jour de l'an. NICOLE BISSONNETTE, 464-3515, 467-1120.

SECTEUR BELOEIL



29 - PRIX RÉDUIT! split impeccable, cuisine métamine, foyer, 2 salles de bains. MURRAY KNOX, 467-1120.

SECTEUR BELOEIL



30 - Bungalow plus bachelor, cuisine métamine, foyer, portes patio, piscine. MURRAY KNOX, 464-3343, 467-1120.

SECTEUR BELOEIL



31 - Cottage 3 chambres, terrain de 16 717 p.c., près du ruisseau, super impeccable. MICHEL PILOTTE, 446-3789, 467-1120.

SECTEUR BELOEIL



32 - Split région boisée et paisible, grand terrain 4 chambres, piscine creusée, foyer. RICHARD MARTIN, 467-0043, 467-1120.

BORD DE L'EAU
Cottage région paisible, arbres matures, garage, foyer. RICHARD MARTIN, 467-8043, 467-1120.

SECTEUR BELOEIL



34 - Nouveau bungalow 3 chambres, cuisine rénovée, demande: 73 900 \$. GILBERTE MONGEAU, FRI, 467-1692, 467-1120.

AUTRES SECTEURS



35 - SAINTE-MADELEINE: superbe canadienne, 5 chambres, foyer, site paisible, près de la -116. NICOLE BISSONNETTE, 464-3515, 467-1120.

SECTEUR BELOEIL



36 - SAINT-HYACINTHE: 6 logements, électricité par locataires, revenu: 23 760 pi. PATRICIA GAULIN, 464-3242, 467-1120.

SECTEUR BELOEIL



37 - Construction 1989, taxes: 1 013 \$, terrain: 16 214 p.c., superbe split avec garage. GHISLAIN DERASPE, 464-4588, 467-1120.

ACHETEUR AVISÉ



38 - Cottage rénové, 3 chambres, boiserie plus armoire de pin naturel. Faites une offre! CARMEN RUEL, 795-6801, 467-1120.

MARIEVILLE
58 000 \$



39 - Joli cottage plus 2 garages, pour acheteur bricoleur. À qui la chance! CARMEN RUEL, 795-6801, 467-1120.

SECTEUR BELOEIL



40 - Petit budget, mignon cottage rénové, 3 chambres, taxes basses, négociable. ROGER et NORMAND BRODEUR, 467-1120.

SECTEUR BELOEIL

\$\$\$
Revenu:
12 x 4.5 (1987),
secteur sécuritaire,
stable, rapporte plus
de 12 000 \$/année
BERNARD MARENGER
467-1120

SECTEUR BELOEIL

Nouveau sur le marché!
Cottage magnifique,
beaucoup de cachet,
droit de passage à la
rivière, à deux pas des
transports.
ANDRÉE ROULEAU
467-9000, 467-1120

SECTEUR BELOEIL



1 - OTTERBURN PARK: superbe bungalow avec garage. À 2 pas des services. Impeccable. ROGER et NORMAND BRODEUR, 467-1120.

SECTEUR BELOEIL



2 - BELOEIL: secteur Maria Goretti. Garage, thermopompe. Prix 99 500 \$. JEAN-GUY BEAUDET, 467-1120.

**En 1992
plus que jamais
à votre service**
- stabilité
- confiance
- expérience



GHISLAIN
DERASPE



ROGER
BRODEUR



NORMAND
BRODEUR



FABIENNE
BOULANGER



NICOLE
DESROCHERS



BERNARD
MARENGER



RICHARD
MARTIN



GILBERTE
MONGREAU
FRI



MICHEL
PILOTTE



ALINE
PRIEUR



ANDRÉE
ROULEAU



CARMEN
RUEL



PAULINE
BÉLEC

PROGRAMME-VEVEUR ÉCONOMIE DE 400\$ À 2,000\$

- 1- T.P.S. PAYÉE SUR LE TOTAL DES COMMISSIONS
- 2- PUBLICITÉ EXCEPTIONNELLE CONTINUELLE (CHAQUE SEMAINE)
- 3- OFFRE TRÈS AVANTAGEUSE
- 4- SUR MES INSCRIPTIONS



PROGRAMME-ACHETEUR ÉCONOMIE DE 800\$ À 2,000\$

- 1- ASSURANCE FEU-VOL GRATUITE (UN AN)
- 2- FRAIS DE NOTAIRE GRATUITS
- 3- JE VOUS AIDE À OBTENIR VOTRE HYPOTHÈQUE FACILEMENT ET AUX MEILLEURS TAUX POSSIBLES.



RE/MAX® Plus Inc.
courtier

CLAIRE RENAUD
service 5 étoiles
441-4000

**PEU IMPORTE LA PANCARTE
PAR MON INTERMÉDIAIRE
PEU IMPORTE LA MAISON**

<p>84.900\$ ST-AMABLE, 249, DE L'ÉGLISE</p> <p>Superbe maison mobile montée sur fondation ciment, 3 c.a.c., 1 s/bains, 1 s/eau, poêle à bois, s/sol fini, garage, CLAIRE, 441-4000.</p>	<p>87.500\$ BELOEIL, 1136 DENAULT</p> <p>Négociable, 3 c.a.c., 1 s/bains, 1 s/eau, foyer briques, s/sol fini, bar, clôture, arbres matures, CLAIRE, 441-4000.</p>	<p>87.500\$ BELOEIL, 1105 ALLIE</p> <p>Négociable, 3 c.a.c., 1 s/bains, marq., s/sol fini, pisc. H.T., clôture, très privé, CLAIRE, 441-4000.</p>	<p>94.500\$ ST-BASILE, 109 BELLAVISTA</p> <p>Idéal première maison, 4 c.a.c., aire ouverte, marq. s/sol fini, pisc. H.T., clôture, près de tout, CLAIRE, 441-4000.</p>	<p>94.500\$ ST-HILAIRE, 212 MONTPLAISANT</p> <p>Veut négocier pour vente rapide, 5 c.a.c., 1 s/bains, foyer briques, abri d'auto, thermopompe, éval. municipale, 109 100 \$. CLAIRE.</p>	<p>102.000 STE-JULIE, 531 FLAUBERT</p> <p>Une valeur sûre, 3 c.a.c., marq., s/sol fini, poêle à bois, cour paysager et privée, CLAIRE, 441-4000.</p>
<p>102.500\$ 28 OTTERBURN, 73 COMTOIS</p> <p>Revenu 10 800 \$ par an, 2 jolis bung-jum., chacun ayant 2 c.a.c., 1 s/bains, facile à louer et entretenir, CLAIRE, 441-4000.</p>	<p>105.000\$ ST-BASILE, 87 DES FAUVETTES</p> <p>Piscine creusée, franklin, 3 c.a.c., 1 s/bains, près de tout les services, au plaisir de vous voir. CLAIRE.</p>	<p>107.000\$ OTTERBURN, 370 FLORENCE</p> <p>Constr. 88, propreté absolue, 4 c.a.c., 2 s/bains, pisc. H.T., 2 patios en bois traité, comb. lente, aire ouverte. CLAIRE.</p>	<p>108.000\$ ST-HILAIRE, 184 ST-EXUPÉRY</p> <p>Près du parc, très paisible, 4 c.a.c., 1 s/bains, 1 s/eau, marq., foyer briques, s/sol fini, bar, CLAIRE, 441-4000.</p>	<p>109.900 McMASTERVILLE 694, HUDSON</p> <p>Super impeccable, accès rapide aux routes, 3 c.a.c., 2 s/bains, pisc. H.T., patio avec toit en fibre de verre, poêle, bar, au s/sol.</p>	
<p>109.000\$ OTTERBURN, 107 DU VAGUE</p> <p>Construction 1990, 3 c.a.c., 1 s/bains, 1 s/eau, tapis partout, arm. mélamine, aire ouverte, s/sol fini, CLAIRE, 441-4000.</p>	<p>109.900\$ BELOEIL, 156 LAROSE</p> <p>Propriété d'une propreté exceptionnelle, 3 c.a.c., 1 s/bains, s/sol fini, arm. chêne, marq. clôture, CLAIRE, 441-4000.</p>	<p>109.900\$ CARIGNAN, 2065 DENTON</p> <p>Très négociable, doit quitter pour l'Ontario, tout briques, constr. 1984, 4 c.a.c., 2 s/bains, poêle, grand terrain, payé 108 000 \$ en 88.</p>	<p>114.900\$ ST-JEAN BAPTISTE 3065, CH. DES TRENTE</p> <p>Vue superbe, grand terrain, confort assuré, 3 c.a.c., 2 s/bains, lattes, s/sol fini, balcon, aucun voisin arrière, CLAIRE, 441-4000.</p>	<p>121.000\$ BELOEIL, 355 AV. D'ORIGNAULT</p> <p>Split 5 paliers, constr. 1986, piscine creusée, 3 chambres à coucher, 8 pièces, clôture, CLAIRE, 441-4000.</p>	<p>123.000\$ ST-MATHIAS, 193 PTE. DE CHENISE</p> <p>Beaucoup d'espace, 3 c.a.c., 1 s/bains, poêle à bois, garage, grand terrain, CLAIRE, 441-4000.</p>
<p>125.000\$</p> <p>Très tranquille, maison des plus confortable, split, briques, 4 c.a.c., 1 s/bains, 1 s/eau, foyer, construite avec matériaux supérieurs.</p>	<p>124.900\$ SAINT-BASILE, 12 DES PELICANS</p> <p>Très belle demeure, occupation immédiate cause transfert, 4 c.a.c., 2 s.d.b., 1 s/eau, grand bain tourbillon, s/sol fini, pisc. H.T.</p>	<p>23.500\$ BELOEIL SALON DE COIFFURE</p> <p>Dans centre commercial 2 coiffeuses, esthéticienne bon chiffre d'affaires CLAIRE 441-4000</p>	<p>129.000\$ ST-MATHIAS, 413 DES PATRIOTES</p> <p>Toute bonne offre acceptée, 3 c.a.c., 1 s/bains, 1 s/eau, foyer briques, bar, rangement très bien pensé, accès au Richelieu, droit qual.</p>	<p>139.900\$ ST-HILAIRE, 659 MONTCLAIR</p> <p>Très belle grande maison, 4 c.a.c., 2 s/bains, foyer briques, marq. s/sol fini, pisc. H.T., très très privé, CLAIRE, 441-4000.</p>	
<p>149.000\$ ST-CHARLES, 154 LUSTORFF</p> <p>Direct sur le bord du Richelieu, pisc. creusée, 4 c.a.c., 1 s/bains, foyer, garage, CLAIRE, 441-4000.</p>	<p>149.000\$ ST-MARC, 20 PRÉFONTAINE</p> <p>Très moderne, très luxueux, 3 c.a.c., 1 s/bains, 1 s/eau, lattes, foyer, intercom, système son encastré, construite en 1990-1991.</p>	<p>159.000\$ BELOEIL, 384 DES BRUNELLE</p> <p>Cottage très imposant, 3 c.a.c., 1 s/bains, 1 s/eau, aire ouverte, lattes, pisc. H.T. paysager, CLAIRE, 441-4000.</p>	<p>159.000\$ BELLEVILLE, 279 BRUNELLE</p> <p>Un bon placement, 3 c.a.c., 1 s/bains, aire ouverte, s/sol fini, inclus petite maison à l'arrière du terrain loué 4 860 \$ par an, zone commercial.</p>	<p>169.900\$ ST-HILAIRE, 1109 RENOIR</p> <p>Une magnifique canadienne, 3 c.a.c., 2 s/bains, foyer briques, pisc. creusée, construction qualité supérieure.</p>	<p>169.900\$ ST-CHARLES, 48 CR. DESAUTELS</p> <p>La tranquillité absolue, une vue merveilleuse du Richelieu, droit à un quai, 3 c.a.c., 2 s/bains, garage, bachelor, grand terrain.</p>
<p>219.000\$ TRIPLEX BELOEIL, 1000 RICHÉLIEU</p> <p>Investissement solide. Triplex face à l'eau, proprio occupant + 2 revenus de 10 680 \$ par an. C'est comme acheter une maison de 75 000 \$.</p>	<p>235.000\$ ST-HILAIRE, 556, ERNEST CHOQUETTE</p> <p>Le luxe total à 1 000 pieds de la montagne, venez voir cette perle, 4 c.a.c., 2 s/bains, 1 s/eau, constr. 89, thermopompe, etc.</p>	<p>239.000\$ ST-HILAIRE, 1091 BELLEVILLE</p> <p>En haut de la montagne, le plus beau coin de Saint-Hilaire, vue panoramique jusqu'au USA, 3 c.a.c., 2 s/bains, 1 s/eau, 2 foyers pierre.</p>	<p>239.000\$ STE-JULIE, 1260 DE TOURAINE</p> <p>100 000 p.c., pour amateurs d'espace, de chevaux, une magnifique québécoise, 5 c.a.c., 2 s/bains, foyer, pisc. creusée, clôture.</p>	<p>239.900\$ TRIPLEX MONTRÉAL, 1000 JEAN-D'ARÇ</p> <p>Rénové en deux étapes, de 1978 à 1983, revenus bruts 26 400 \$, une bonne affaire, CLAIRE, 441-4000.</p>	
<p>250.000\$</p> <p>Tout le luxe et ce qu'il y a de moderne à votre portée, 4 c.a.c., 2 s/bains, 1 s/eau, tapis, foyer briques, intercom, thermopompe, etc.</p>	<p>350.000\$ ST-MARC, 711 RICHÉLIEU</p> <p>Maison antique en pierre des champs construite en 1762, préservée avec jalousie, 154 000 p.c., dont 20 000 au bord de l'eau, très vendeur.</p>	<p>384.500\$ ST-MATHIEU-BELOEIL, 50 DE LA SEIGNEURIE</p> <p>Piscine intérieure, 6 c.a.c., 3 s/bains, 2 s/eau, 18 pièces, constr. 1986, foyer, tout y est, confort maximum.</p>	<p>399.900\$ CARIGNAN, 1000 DES BRUNELLE</p> <p>Vaste domaine aménagée avec beaucoup de classe, très luxueux, à 20 min. de Mtl, 4 c.a.c., 3 s/bains, pisc. creusée, tout y est.</p>	<p>495.000\$ SAINT-CHARLES, 127 DES PATRIOTES</p> <p>Vaste résidence directement au bord de l'eau, construction 1986, 5 c.a.c., 3 s/bains, 1 s/eau, 15 pièces, foyer, quai, de qualité exceptionnelle.</p>	

ACHETEURS: BEAUCOUP D'AUTRES CHOIX - ÉCONOMISEZ 800\$ À 2000\$



Centre Professionnel de l'Immobilier COURTIER

220, rue Brébeuf Beloeil • 446-4646



PIERRE JOBIN
446-3619



DANIEL GAUDETTE
951-8426



DENISE MATHIEU
467-8889



RICHARD GAUVIN
467-1281



GUYLAINE LARIN
446-5468



GASTON COURCHESNE
497-1782



THÉRÈSE LAFOREST
795-6593



LINDA HÉLIE
446-4646



STÉPHANE DESMARTEAU
446-4646



GAÉTAN BEAUCHEMIN
446-4646



SYLVAIN DESMARTEAU
928-0585



ÉRIC BONNEVILLE
952-5031



DANIEL SAMUEL
446-4646



BENOÎT MORIN
464-7612



URGENT COTTAGE, GARAGE

906 - 4 x revenu, 15 apts avec bail, site de choix, impeccable, peu d'entretien, faites vite, PIERRE JOBIN, 446-4646.



TRANSFERT

853 - Bungalow tout rénové sur magnifique terrain, extras + + +, au centre de Beloeil, venez visiter. PIERRE JOBIN, 446-4646.



NOUVEAU

949 - Constr. 1990, chambres en parquet, foyer français, aires ouvertes, bain tourbillon. À voir. PIERRE JOBIN, 446-4646.



BORD DE L'EAU

875 - Site sur 9 900 p.c. style Québécois de 9 pièces, 3 c.a.c., aires ouvertes, vue imprenable sur les lacs du Richelieu, prix demandé 112 350 \$. DANIEL GAUDETTE, 951-8426.



NOUVEAU BLOEIL

1012 - Incroyable sa propreté et son élégance, vous devez entrer pour découvrir ses 3 c.a.c. ou +, ses 3 s.d.b., s/s fini. Piscine, 2 cabanons. LINDA HÉLIE, 446-4646.



BLOEIL, 99 900 \$

950 - Cuisine chêne, 5 c.a.c., 2 s.d.b., thermopompe, planch. lattés et parquet, piscine, libre-immédiatement. LINDA HÉLIE, 446-4646.



SPLIT 2 PALIERS

902 - SAINT-HILAIRE: 3 c.a.c. à l'étage, s.d.b. comm. ch. mères, planch. parquet, thermopompe, combust. lente, grand terrain, pavé uni, faut voir. LINDA HÉLIE, 446-4646.



LOCAL COMMERC. À LOUER

957 - Un 1 200 p.c. avec un espace de bureau de 14 x 14, possibilité plus. comm. ou petites industries, pour 545 \$ par mois. LINDA HÉLIE, 446-4646.



CHENIL-FERMETTE

848 - Pour seulement 89 900 \$, permis chenil transférable, 15 arpents, bonne maison, 3 c.a.c., planch. lattés, combust. lente. Faites vite, LINDA HÉLIE, 446-4646.



PREMIÈRE MAISON

869 - SAINT-HILAIRE 1988, 3 chambres, cuis. mélamine, vaste, planch. lattés, manivelles, thermopompe, secteur paisible, près Poly et 116. LINDA HÉLIE, 446-4646.



NOUVEAU CAMPAGNE

956 - À 20 min. Mtl, bung. tout brique, 4 c.a.c., 2 s.d.b., poêle bois, garage, piscine, terrain boisé. LINDA HÉLIE, 446-4646.



FERMETTE BOISÉE

952 - À 20 min. Mtl, cottage 1986 avec abri d'auto, 3 c.a.c. ou +, 2 s.d.b., planch. parquet, taxes basses, piscine. Faut voir. LINDA HÉLIE, 446-4646.



POURQUOI PAYER UN LOYER?

933 - Jolie maison mobile avec 3 c.a.c., intérieur tout rénové, idéal comme premier investissement, GUYLAINE LARIN, 446-4646.



PRIX RÉDUIT AVEC REVENU

928 - SAINT-HILAIRE: 1988, 3 c.a.c., parquet, grande s.d.b., avec bachelors loués (peut libérer), beau terrain, près 116, bon début! GUYLAINE LARIN, 446-4646.

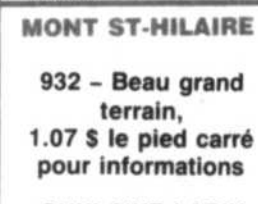

MONT ST-HILAIRE

932 - Beau grand terrain, 1.07 \$ le pied carré pour informations

GUYLAINE LARIN
446-4646



NOUVEAU CAMPAGNE

901 - Motel 20 unités, belle opération pour jeune couple, désirant s'établir. GASTON COURCHESNE, 497-1782.



SAINT-LAMBERT RESTAURANT

955 - Excellente localisation, revenu 900 000 \$ 170 places très propre. GASTON COURCHESNE 497-1782



BÂTISSE COMMERCIALE

961 - Sup. 30 x 50 sur terrain 26 296 p.c., idéal bâtir résidence, commerce. GASTON COURCHESNE, 497-1782.



SAINT-HILAIRE

888 - Très beau secteur professionnel, briques, 2 c.a.c., aubaine, faut voir. GASTON COURCHESNE, 497-1782.



LA CAMPAGNE EN VILLE

719 - BLOEIL: cottage 12 grandes pièces, 5 c.a.c. même plancher, 2 foyers, thermopompe, garage double, super panorama: GAÉTAN BEAUCHEMIN, 446-4646.



IBERVILLE

858 - Superbe bungalow jumelé pierres et briques, 8 pièces, 4 c.a.c., rue commerciale, occupation rapide. GAÉTAN BEAUCHEMIN, 446-4646.



PRÈS DE LA 116

732 - McMASTER: 7 pces, 4 c.a.c., très beau terrain, piscine neuve, beaucoup d'inclus, taxes basses, beau secteur, près de la 116. GAÉTAN BEAUCHEMIN, 446-4646.



NOUVEAU URGENT SAINT-ANTOINE

834 - Ferme équestre 15 min. Mtl. faut voir. DANIEL GAUDETTE, 951-8426.



NOUVEAU URGENT SAINT-ANTOINE

864 - Maison spacieuse paliers multiples, 3 chambres à coucher, aires ouvertes, design exclusif, chambres de bain qualité supérieure. (Taxe subventionnée). P.S. elle est neuve, une visite s'impose. DANIEL GAUDETTE, 951-8426.



FACE À L'EAU 74 500 \$

991 - À 15 min. de Mtl, 9 pces, 3 c.a.c., grand terrain avec qual pour bateau, taxes basses. Faites vite. DANIEL GAUDETTE, 951-8426.



BLOEIL

743 - 119 500 \$, garage, constr. 1984, piscine clôturée, 232 Du Buisson, qualité, commodité, confort, Tournesol. DENISE MATHIEU, 446-4646.

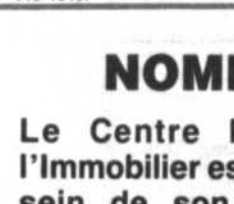

NOUVEAU SPLIT

903 - VILLA BLOEIL, super cuisine mélamine, coin de rue, hale, thermopompe, très propre, 124 900 \$. DENISE MATHIEU, 446-4646.



NOUVEAU 99 900 \$

1008 - BLOEIL: 1561 Sylvain, split 3 c.a.c. à l'étage, foyer, salon, plafond cathédrale, transfert, faites offre. DENISE MATHIEU, 446-4646.



AVIS AUX PÊCHEURS OU AMAT. BATEAU

979 - Bung. bord de l'eau, 7 pces, 3 c.a.c., 2 s.d.b., stationnement 6 pces, terrain 11 748 p.c., taxes basses, une visite s'impose. STÉPHANE, 446-4646.



ST-HILAIRE, 64 500 \$ TERR. 12 267 p.c.

964 - Bung. 3 c.a.c., tout rénové sur boul. Laurier, futur zonage commercial, idéal comme première maison, faites vite. STÉPHANE, 446-4646.

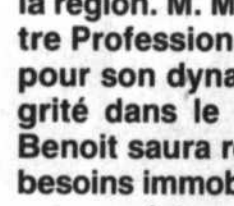

NOUVEAU SPLIT

965 - 4 c.a.c., s/m., foyer, garage, terrain 7 000 p.c., maison 50 x 29, rue cul de sac, à voir. STÉPHANE, 446-4646.

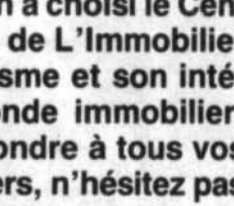

NOUVEAU 99 900 \$

927 - 125, de la Promenade, Sainte-Madeleine, THÉRÈSE LAFOREST, 795-6593, 446-4646.



68 500 \$

859 - À proximité rte 116, deux minutes de la 20, bung. 24 x 40, 3 c.a.c., 2 s.d.b., cui-sai refaits au complet. T. LAFOREST, 446-4646, 795-6593.



COTTAGE

42 - 857 - 11 pièces, 7 c.a.c., 2 s.d.b., 2 garages, terrain 46 560 p.c., taxes basses, toiture neuve, 73 000 \$. DANIEL SAMUEL, 446-4646.



BUNGALOW SPLIT

976 - 8 pièces, 3 c.a.c., 2 s.d.b., 5 à 10 minutes école primaire et secondaire, s/m. finie, plafond suspendu. DANIEL SAMUEL, 446-4646.



TRIPLEX DÉTACHÉ

1010 - 3 x 5 1/2 briques, 3 entrées individuelles, 2 pas des écoles, parc, services, 8 stationnements. DANIEL SAMUEL, 446-4646.



SPLIT LEVEL 1988

922 - OTTERBURN: joli bungalow comme neuf, idéal pour 1er achat, occupation rapide, impeccable à voir. RICHARD GAUVIN, 446-4646.



SUPERBE PROPRIÉTÉ

849 - Bungalow impeccable intérieur et extérieur, 4 c.a.c., 2 s.d.b., cuis. moderne, salle fam. poêle à bois, garage + + +. RICHARD GAUVIN, 446-4646.



NOUVEAU AUBAINE 84 000 \$

758 - Beau bungalow avec abri d'auto, 9 pces, 4 c.a.c., grand terrain, bonne première, faut voir + + +. RICHARD GAUVIN, 446-4646.



SUPERBE SPLIT

878 - Très belle maison à paliers, site idéal professionnel ou affaire, 8 pces, 2 c.a.c., garage, faut voir. RICHARD GAUVIN, 446-4646.



MONT-ST-HILAIRE

929 - Beau bungalow dans un site extraordinaire sur flanc de montagne, 11 pces, 5 c.a.c., 2 s.d.b., faut voir. RICHARD GAUVIN, 446-4646.



FERMETTE ÉCURIE

790 - Cottage ancestral rénové avec cachet d'origine, 3 c.a.c., s/s, écurie pour 6 chevaux, place de rêve, près Golf. RICHARD GAUVIN, 446-4646.



SPACIEUX BUNGALOW

930 - Grand 9 pces, 4 c.a.c., 2 s.d.b., grand balcon, patio en bois traité clôturé, arbres fruitiers et décoratifs. RICHARD GAUVIN, 446-4646.



NOUVEAU BUNGALOW

871 - BLOEIL: très joli coin, superbe 9 pces, 4 c.a.c., thermopompe, abri d'auto, grand patio couvert, à qui la chance. RICHARD GAUVIN, 446-4646.

NOMINATION

Le Centre Professionnel de l'Immobilier est fier d'accueillir au sein de son équipe Monsieur Benoit Morin, très bien connu dans la région. M. Morin a choisi le Centre Professionnel de L'Immobilier pour son dynamisme et son intégrité dans le monde immobilier. Benoit saura répondre à tous vos besoins immobiliers, n'hésitez pas à le rejoindre au 446-4646

NOS SERVICES SONT GRATUITS, VOUS NE PAYEZ QUE LE RÉSULTAT