FETE DU JOUR
Saint Hilaire de Poitiers
Soleil: lever 7 h. 32; coucher 4 h. 34
Lune: lever 10 h. 38; coucher 11 h. 51
TEMPS PROBABLE
BEAU ET UN PEU MOINS DOUX AVEC VENTS DE L'OUEST
Maximum : 54 — Minimum : 32

LA PRESSE

LE JOURNAL DONT LES EDITIONS PRINCIPALES ONT LE PLUS FORT TIRAGE MOYEN DE TOUS LES QUOTIDIENS DU CANADA

EN AVANT TOUJOURS
Au cours de la semaine dernière, le tirage total de la Presse a excédé
1,000,000
de copies.

48e ANNEE—No 75—36 PAGES —1e SECTION— EDITION QUOTIDIENNE—MONTREAL, JEUDI 14 JANVIER 1932 PRIX: DEUX CENTINS

La France ne sera ni dépouillée, ni désarmée!

Comment l'on interprète à Paris la combinaison Laval-Tardieu-Flandin.–Bon accueil que font les journaux au cabinet reconstitué par M. Laval.

Devant la Chambre mardi prochain

(Service de la Presse Associée)

Paris, 14. — Les journaux ont bien accueilli aujourdhui la combinaison Laval-Tardieu-Flandin. Ils interprètent la nomination de M. Tardieu au ministère de la guerre comme indiquant que la France sera bien représentée à la conférence du désarmement le mois prochain.

M. Henri Bérenger avertit, dans son journal, que la France "ne sera ni dépouillée à Lausanne, ni désarmée à Genève".

"Dans le cadre des traités actuels", écrit-il, "nous possédons le droit d'assurer le respect des réclamations de la France pour des réparations. Nous prend-on pour des insensés? Ceux qui insistent le plus pour que nous désarmions s'arment plus lourdement que jamais. Nous savons ce qui se passe".

Les membres socialistes de la Chambre des députés qui avaient appuyé la politique étrangère de M. Briand ont annoncé aujourd'hui qu'ils interpelleront le plus tôt possible le premier ministre Laval sur la politique étrangère.

Les députés radicaux ont adressé un mémoire à M. Briand pour lui exprimer leur confiance et pour affirmer leur constante fidélité à ses idéaux de paix.

Le 87e cabinet

(Service de la Presse Associée).

Paris, 14.—M. Pierre Laval, l'un des plus jeunes premiers ministres qu'ait eus la France, a commencé aujourd'hui les préparatifs pour les prochaines conférences internationales avec un nouveau cabinet de jeunes hommes.

Le nouveau cabinet, le 87e de la troisième république, a reçu l'approbation du président Paul Doumer la nuit dernière. Comme remplaçant de M. Aristide Briand, ministre des affaires étrangères depuis 6 ans et que l'on a surnommé le "pacificateur de l'Europe", M. Laval occupe lui-même les fonctions de ministre des affaires étrangères en même temps que celles de premier ministre.

Pour successeur de feu M. André Maginot à la guerre, le premier ministre a choisi son ancien mentor, M. André Tardieu, le distingué journaliste français disciple de feu M. Clemenceau, le "Tigre" de la France.

C'est sur les épaules de ces deux hommes que pèsera le principal fardeau des prochaines conférences sur les réparations et le désarmement.

Nouveaux ministres

Comme son propre successeur dans les importantes fonctions de ministre de l'intérieur, M. Laval a choisi un député de 38 ans, M. Pierre Cathala, son disciple en même temps que celui de M. Tardieu, et, pour succéder à M. Tardieu comme ministre de l'agriculture, il a nommé un autre jeune homme encore, M. Achille Fould. MM. Cathala et Fould étaient tous deux des sous-secrétaires dans l'ancien cabinet.

Pendant ce temps, M. Briand, le vétéran de nombreuses conférences, se préparait à retourner à la sereine paix de sa ferme à Cocherel, à s'adonner à la pêche qu'il aime beaucoup, dans le but de rétablir sa santé chancelante, abandonnant la scène politique sur laquelle il a joué un rôle principal durant trente années.

Ses médecins lui ont ordonné un repos complet, mais l'on attend de sa part, avant qu'il quitte Paris, une réponse définie au premier ministre qui lui a demandé de continuer à servir la France comme ministre sans portefeuille, en remplissant les fonctions que sa santé lui permettra, peut-être comme représentant permanent de la France à la Société des nations.

En dehors de ces changements, le personnel du cabinet est resté ce qu'il était.

Les décrets établissant le nouveau gouvernement ont été publiés ce matin dans le "Journal Officiel", et l'on croit que les ministres tiendront leur première réunion officielle mardi matin, le semaine prochain.

Mardi après-midi, ils se présenteront devant la Chambre des députés pour recevoir son approbation.

Une forte combinaison

La combinaison Laval-Tardieu est bien formée dans les affaires étrangères. Le premier ministre, bien que son expérience dans le monde de la diplomatie ne date que de la formation de son premier cabinet, il y a un peu moins d'un an (il ne manque que quelques jours), fut le porte-parole de la France durant l'été et l'automne derniers dans des conversations à Londres, à Berlin et à Washington. Il fut le premier des premiers ministres français à recevoir un chancelier allemand sur le territoire de la France depuis la guerre franco-prussienne de 1870, alors que son hôte fut le chancelier Heinrich Bruening lors de la visite de celui-ci à Paris.

M. Tardieu est âgé de 55 ans, mais il demeure toujours jeune aux yeux de la France et du monde. Il fut élu

A SUIVRE SUR LA PAGE 53

Questions qui vont soulever un débat

(Du correspondant de la PRESSE)

Québec, 14. — M. J.-A. Francoeur de Montréal-Dorion, va provoquer deux débats grâce à deux motions dont il vient de donner avis. Le premier roulera sur les résultats du mouvement lancé, l'année dernière par le gouvernement en faveur du retour à la terre. L'autre motion du député de Dorion se lit comme suit: "Qu'il est du plus grand intérêt que le gouvernement donne le plus grand encouragement possible à la création d'écoles industrielles dans les plus grands centres de la province."

LE NOUVEAU CABINET LAVAL

1, M. PIERRE LAVAL, premier ministre et ministre des affaires étrangères. — 2, M. ANDRE TARDIEU, ministre de la guerre. — 3, M. ACHILLE FOULD, agriculture. — 4, M. LEON BERARD, justice. — 5, CHARLES DUMONT, marine de guerre. — 6, JACQUES-LOUIS DUMESNIL, air. 7, MARIO ROUSTAN, instruction publique. — 8, PIERRE-ETIENNE FLANDIN, finances. — 9, FRANCOIS PIETRI, budget. — 10, ADOLPHE LANDRY, travail. — 11, LOUIS ROLLIN, commerce. — 12, LOUIS de CHAPPEDELAINE, marine marchande.—13, AUGUSTE CHAMPETIER, de RIBES, pensions.—14, CHARLES GUERNIER, postes et télégraphes.—15, PAUL REYNAUD, colonies.—16, CAMILLE BLAISOT, hygiène. Sont absents de ce groupe M. PIERRE CATHALA, ministre de l'intérieur, et M. MAURICE de LIGNE, ministre des travaux publics.

UNE PHOTOGRAPHIE MERVEILLEUSE

"Confidence" photo réussie par Nickolis Boris de Cincinnati et exposée au Salon international de photographie de Rochester. A remarquer le mélange judicieux des clairs et des obscurs, ainsi que l'expression sincère des modèles.

Deux cents soldats japonais sont tués par les miliciens chinois dans la Mandchourie

Une panique éclate à Peiping où les Japonais ont reçu des renforts y portant leurs forces à plus de 3,000 soldats. — Un ultimatum qui inquiète fort Moscou.

Démission d'un ministre chinois

(Service de la Presse Associée).

SHANGHAI, Chine, 14. — 200 soldats japonais qui défendaient une station de chemin de fer à 70 milles au nord-est de Tchintchéou ont été tués hier dans un engagement avec des miliciens volontaires chinois, disent des rapports reçus aujourd'hui. La dépêche dit que les Chinois ont repris la jonction de Tahoushan dans cet engagement.

La Russie s'inquiète

(Service de l'United Press, spécial à la "Presse").

Tokio, Japon, 14. — Des rapports annoncent des attaques par des troupes de la province de Kirin contre les gardes du chemin de fer Oriental Chinois, et l'on s'attend aujourd'hui à de vigoureuses protestations de la part du gouvernement soviétique russe.

D'après des rapports reçus de Harbin, le gouverneur Hischia, de Kirin, a envoyé un ultimatum au général Ting-Tchéou, commandant des gardes du chemin de fer Oriental Chinois dans le district de Harbin, lui ordonnant de se rendre d'ici à cinq jours. Des rapports disent que des aviateurs ont bombardé les forces de Ting-Tchéou à Pin Hsien.

L'ultimatum dit que si le général Ting-Tchéou ne se rend pas, une attaque sera faite contre Pin Hsien.

Les inquiétudes de Moscou ont été exprimées au premier ministre du Japon Inukai par l'ambassadeur russe Alexandre Trojianovsky.

Le chemin de fer Oriental chinois est sous le contrôle de la Russie.

Inukai a répondu que l'armée du Japon ne fera rien à moins que les intérêts japonais ne soient menacés. On croit que le Japon appuie tacitement l'ambition de Hischia de s'emparer du contrôle du district de Harbin.

Panique à Peiping

(Service de la Presse Associée).

Peiping, Chine, 14. — La population de Peiping a été jetée dans la panique, hier soir, quand la loi martiale a tout à coup été déclarée, par suite d'un rapport non confirmé que la garde de la légation du Japon projetait d'exécuter des manoeuvres de nuit en dehors du quartier de cette légation.

Les portes de la ville furent fermées, les théâtres furent forcés de cesser les représentations et la circulation fut interdite dans toutes les rues après 10 heures du soir.

Les autorités militaires japonaises ont nié que des manoeuvres de nuit soient projetées, mais les rapports ont continué à circuler que des manoeuvres de troupes ont eu lieu la nuit dernière jusqu'à 10 h. 30 dans la région fortifiée japonaise.

Le journal le "Leader", appartenant au Kuomintang (parti nationaliste), dit que de récents renforts japonais à Peiping y ont porté la garnison à une force de plus de 3,000 soldats.

Vigoureuse campagne contre les miliciens

(Service de la Presse Associée)

Tientsin, Chine, 14. — Des rapports chinois disent aujourd'hui que des renforts japonais sont arrivés de Moukden à Jaoyangho et à Kéoupangtze, et qu'une poussée très déterminée a été commencée contre les groupes de miliciens volontaires chinois qui ont fait de violentes attaques ces jours derniers, avec comme résultat de nombreuses pertes pour les Japonais.

On rapporte que les volontaires chinois ont occupé la ville de Taoushan hier après un violent combat. Les troupes chinoises près de Toungliao ont cependant été forcées de retraiter à la suite d'une attaque par des unités japonaises qui avaient reçu des renforts. Les Japonais ont réoccupé la ville de Ihsien après l'avoir bombardée.

Démission d'un ministre chinois

(Service de la Presse Associée).

Shanghaï, Chine, 14. — Houang Han-Liang, le ministre chinois des finances, a démissionné aujourd'hui après n'avoir rempli ses fonctions que durant deux semaines. Le sous-ministre a aussi remis sa démission.

Des représentants officiels disent que les affaires financières du gouvernement sont dans un état si désespéré qu'il dépasse tout ce que peuvent faire leurs pouvoirs d'administration".

A demain la réponse à Washington

(Service de la Presse Associée).

Tokio, Japon, 14. — La réponse du Japon à la récente note des Etats-Unis qui invoquaient le traité des neuf puissances et le pacte Kellogg au sujet de la situation en Mandchourie sera remise demain à l'ambassadeur des Etats-Unis, W.-Cameron Forbes, a-t-il été annoncé aujourd'hui.

Cette note devait être remise aujourd'hui, mais la décision a été changée au dernier moment alors que M. Forbes s'est rendu au ministère des affaires étrangères pour la recevoir.

Ce retard est causé par le fait que l'on voudrait que ce fût le nouveau ministre des affaires étrangères, Kenkichi Yoshizawa, attendu ce soir, qui remit lui-même cette note à l'ambassadeur.

Curieux résultat qu'obtient Washington

(Service de la Presse Associée.)

Tokio, Japon, 14. — Il a été appris de source bien autorisée, hier, que des ouvertures sérieuses avaient été faites par le gouvernement chinois au gouvernement japonais, lorsque la note du secrétaire d'Etat américain Stimson a été présentée à Tokio. Eugène Chen, ministre chinois des affaires étrangères à Nankin, avait approché les Japonais avec des propositions pour l'ouverture de négociations directes. Mais, apprend-on de source bien autorisée, la note de Washington a fait cesser immédiatement les négociations, c'est-à-dire a fait tout manquer.

A 2,000 PIEDS

New-York, 14. —L'architecte Irwin-S. Chanin prédit que ceux qui vivront en 1981 habiteront à 2,000 pieds de hauteur dans de gigantesques gratte-ciel.

La France achète 10 millions de boisseaux de notre blé dur

On suppose que la France s'attend à une concession réciproque de la part du Canada en faveur des vins français ou des soies, mais aucun accord n'a été encore conclu.

Ottawa déclare ne rien savoir

(Service de l'United Press, spécial à la "Presse").

PARIS, 14. — L'United Press a appris aujourd'hui que la livraison était commencée dans un contrat du gouvernement français pour acheter 10,000,000 de boisseaux de blé dur canadien d'hiver.

Cet accord représente une répétition d'une commande pour une quantité semblable en 1930. La livraison se continuera pendant deux mois.

On croit que la France s'attend à une concession réciproque du Canada en faveur des vins ou des soies de France mais aucun accord n'a été conclu.

On calcule que la France aura besoin de 16,000,000 de boisseaux de blé étranger pour combler le déficit de son approvisionnement domestique. Les représentants des acheteurs de blé attendaient de savoir si le ministère des affaires étrangères continuerait d'acheter le blé de l'Europe centrale pour des raisons politiques ou s'il achèterait sur le marché ouvert du Canada, des Etats-Unis et de l'Argentine.

(Du correspondant de la PRESSE)

Ottawa, 14.—Le traité de commerce entre le Canada et la France est encore en vigueur et le sera jusqu'au mois de juin prochain; alors il n'y a pas de raisons pour échanger d'une manière particulière du blé pour des vins ou des soieries.

Au ministère du commerce on n'a eu connaissance d'aucune commande spéciale.

Quelques Lignes

(Service de l'United Press, spécial à la "Presse").

Montevideo, 14. — L'ex-colonel Pomar de l'armée argentine, qui participa à un récent soulèvement contre son gouvernement, a été arrêté en territoire uruguayen et sera déporté.

SAISIES RUINEUSES

(Service de la Presse Associée).

Vancouver, 14. — Les exportateurs de harengs sont gravement affectés par les saisies de salaisons canadiennes, soupçonnées d'être d'origine japonaise, dans le port de Shanghaï.

INONDATION A CRAINDRE

Pensacola, 14. — Des pluies torrentielles ayant amené une forte crue des rivières et des cours d'eau de la Floride et de l'Alabama, les riverains craignent que de graves dommages en résultent d'ici quelques heures.

DES DIAMANTS

Dar-Es-Salaam, Afrique orientale, 14. — Le commissaire des mines rapporte qu'on a découvert un nouveau champ diamantifère très important, que l'on commencera à exploiter au printemps.

INTERDICTION

Varsovie, 14. — Plusieurs journaux de province ont été interdits pour avoir publié que le verdict de Brest Litovsk, condamnant dix députés et ex-députés pour sédition, n'avait pas été unanime.

Un dynamitage secret dans le pays inondé

Glendora, Miss., 14. — Les eaux hautes menaçant encore cette section du delta du Mississipi s'étendaient vers le sud aujourd'hui comme les rivières montantes chassaient des familles vers les terrains plus élevés en Louisiane.

Les fortes pluies de mardi en Louisiane et dans le Mississipi affectaient les rivières grossies par leurs tributaires. En deux endroits, l'Etat du Mississipi était menacé d'inondations nouvelles. Le dynamitage de la digue à Eden a envoyé les eaux recouvrir 8,000 acres tandis que la crevasse près de Twilight dans le delta s'élargissait à 275 pieds et laissait passer plus d'eau vers le bassin inondé de Tippo. Les dynamitards qui se sont enfuis sans être reconnus auraient agi ainsi pour protéger des terres dans le sud. Monroe, Louisiane, fait enlever les animaux du jardin zoologique graduellement inondé par la rivière Ouachita et Black Bayou. Alexandria en Louisiane accueille des réfugiés. Lake Charles rapporte que la rivière Calcasieu déborde en plusieurs points.

L'impuissance de la Société des Nations ?

(Service de l'United Press, spécial à la "Presse").

Melbourne, 14.—La Société des Nations est vaine et impuissante chaque fois qu'une action sérieuse est nécessaire, a déclaré aujourd'hui l'ancien premier ministre d'Australie William-M. Hughes, dans un discours au club Constitutional.

"Les Etats-Unis, qui ont imposé la S.D.N. à un monde qui n'en voulait guère et qui se sont cependant abstenus d'y entrer, ont jugé qu'il était imprudent de lui confier le maintien de la doctrine Monroe. La Société des Nations est incapable de protéger l'Australie contre une agression et s'écroulerait sans l'appui de la Grande-Bretagne", dit M. Hughes.

Trois comités qui s'en vont en Hindoustan

Ramsay MacDonald va souhaiter bon voyage aux comités qui enquêteront sur la constitution.

40 ARRESTATIONS

Londres, 14. — Le premier ministre Ramsay MacDonald est allé à la gare Victoria aujourd'hui souhaiter bon voyage aux membres des trois comités qui s'en vont dans l'Inde faire enquête sur la constitution fédérale proposée pour l'Inde.

Bombay, 14. — L'arrestation de 40 volontaires nationalistes à Lucknow et la mise hors la loi de 272 organisations nationalistes dans le district du Bengale sont les seuls développements de la campagne de désobéissance civile.

A Sourate, les parents de quatre enfants ont été condamnés à de légères amendes parce que ces enfants avaient demandé la fermeture de leur école en protestation contre l'arrestation de Gandhi.

La police a fait des arrestations à Lucknow quand elle s'est emparée des quartiers généraux de la section locale du Congrès.

Sir Josiah Stamp et le régime monétaire

Birmingham, Angleterre, 14. Sir Josiah Stamp, économiste connu et directeur de la Banque d'Angleterre, a dit à la Chambre de commerce aujourd'hui qu'il y avait eu des "malentendu malicieux" à l'étranger sur les circonstances qui firent que l'Angleterre n'est plus sous le régime de l'étalon-or. Ces critiques, dit-il, commencèrent aux Etats-Unis mais il en vint aussi de Hollande et d'Autriche.

"C'est devenu une manie à l'étranger de dire que c'est l'Angleterre qui a abandonné l'étalon-or et non l'étalon-or qui a abandonné l'Angleterre: je crois que cela est profondément faux.

"Augmenter le taux de la banque en juillet dernier n'aurait servi qu'à accroître les appréhensions de l'étranger et les balances qui auraient été attirées par une telle méthode seraient devenues promptement une source de dangers."

Sir Josiah dit aussi que la passion des gens pour les valeurs faciles à liquider immobilise depuis quelque temps les affaires.

Réunion conjointe tenue à Londres : et en Australie

(Par George Hambleton, service de la Presse Canadienne).

Londres, 14. — Une assemblée conjointe de 14 membres de la British Standards Association, réunis sous la présidence de l'hon. Walter Runciman, président du Board of Trade, au Board of Trade, à Londres, et des membres de la Standards Association of Australia, réunis à Sydney, Australie, a eu lieu aujourd'hui. Les deux groupes étaient mis en rapport par la téléphonie sans fils. Le président du Board of Trade de Londres parla des avantages pour l'Empire du développement des étalonnages, et sir Henry Barraclough, professeur à l'université de Sydney, lui répondit.

On entendit à Londres le froissement des papiers que consultait le professeur australien à Sydney, à 13,000 milles de distance.

Importante séance du cabinet fédéral

(Du correspondant de la PRESSE)

Ottawa, 14. — Le cabinet tient une séance excessivement importante aujourd'hui. On s'attend à des nominations. Le gouvernement étudie aussi la question des taux de fret dans les provinces maritimes pour le transport du blé.

LA VIE RELIGIEUSE ET L'IDEE FRANCISCAINE...

Sous cette rubrique, nous commencerons samedi prochain la publication d'articles hebdomadaires, signés FRERE JACQUES et qui refléteront la douceur du sourire de Saint François d'Assise. A la faveur de tant de traits ravissants, la vénération n'a fait que grandir pour ce grand saint, si humble, si doux, si gai, si ami de la nature, chez qui la mortification personnelle s'alliait à la plus indulgente charité, qui a donné pour marques à son ordre, avec l'esprit de pauvreté, l'esprit de joie, de cette joie intime que ne troublent ni les infirmités, ni le dénuement, ni les calomnies. Contribuer à faire rayonner l'esprit du doux et humble saint François, surtout dans les temps tourmentés que nous traversons, n'est-ce pas faire oeuvre opportune et utile? A partir de samedi prochain, lisons donc dans la "Presse" la chronique hebdomadaire de Frère Jacques.

La candidature de l'hon. Fernand Rinfret sera appuyée par toute la députation libérale de l'île

Le résultat d'un caucus tenu à Québec. — Le mode d'intervention

Une assemblée remise

(De l'envoyé spécial de la "Presse").

Québec, 14. — Un caucus des députés libéraux de l'île de Montréal à la Législature a eu lieu, hier soir, au Château Frontenac, à issue de la séance de la Chambre, où l'on discuta de l'attitude à prendre, lors des prochaines élections municipales, dans la métropole. Sans participer nécessairement à la lutte des candidats à l'échevinage, tous sont unanimes à se déclarer prêts à appuyer, dit-on, la candidature de l'hon. Fernand Rinfret à la mairie, mais diffèrent sur le mode de leur intervention. La majorité serait toutefois d'avis d'appuyer officiellement cette candidature.

Il a aussi été question de la déclaration publique que l'hon. M. Rinfret doit faire, sous peu. Une grande assemblée devait être convoquée pour aujourd'hui même ou demain soir, à cette fin, mais elle a été remise à la semaine prochaine, croyons-nous savoir. A moins d'événement imprévu, l'assemblée en question sera fixée au vendredi soir 22 janvier, et aura lieu à l'école Salaberry, coin des rues Robin et Beaudry, dans la division St-Jacques, que l'hon. M. Rinfret représente, aux communes.

78 degrés pour la ville d'Hagerstown

Washington, D.C., 14.—Lorsque l'on dit que l'.st de l'Amérique du Nord jouit d'une température estivale, ce n'est pas exagéré. Le thermomètre a marqué hier à Washington 75 degrés en haut de zéro. Et ce n'est pas là le record pour la journée d'hier, car le mercure a indiqué 78 degrés en haut de zéro à Hagerstown, Maryland.

La commission des produits forestiers en séance à Québec

(De l'envoyé spécial de la "Presse").

Québec, 14. — Une assemblée de la commission des produits forestiers de la province de Québec a lieu aujourd'hui, ici, sous la présidence de M. Armand Daigle. Outre celui-ci, les membres présents sont MM. J.-M. Dessurault, vice-président; Gustave Piché, ingénieur forestier, secrétaire-trésorier; l'hon. Gerald Power et M. J.-S. Bock, commissaires. Commencée vers les onze heures, l'assemblée tenue à huis clos se continuait encore à une heure cet après-midi.

Comme on le sait, le but de la commission, fondée l'automne dernier sous les auspices du ministère des terres et forêts, est de voir aux moyens à prendre pour favoriser l'emploi des produits forestiers de la province de QQuébec. La commission, qui siégeait pour la première fois en octobre dernier, siège une fois par mois à Québec et à Montréal alternativement.

Aucune inondation n'a été rapportée

Aucune inondation n'est à craindre sur les rives nord et sud du Saint-Laurent. Le niveau de l'eau au port de Montréal est actuellement de 31 pieds et 2 pouces et la température douce qui sévit depuis quelques jours ne saurait faire monter l'eau, car le fleuve est libre de glace.

Le "Saurel" est parti de Québec, ce matin, pour se rendre sur le lac Saint-Pierre, afin de le dégager un peu de sa légère couche de glace.

Dans le district de Québec et de Montréal, on ne rapporte aucun cas d'inondation.

Entente économique avec les Etats-Unis

Une entente économique entre le Canada et les Etats-Unis profiterait énormément aux deux pays, surtout à l'heure actuelle, et l'industriel américain, qui nous a demandé d'omettre son nom pour des raisons personnelles, qui nous faisait part de cette opinion ce matin laissa entendre que dans certains milieux, de l'autre côté de la frontière, cette possibilité est envisagée très sérieusement depuis quelque temps.

Notre informateur nous pria de noter que par entente économique il n'entendait pas du tout le genre d'accord que l'Allemagne et l'Autriche désiraient conclure entre elles. Cet accord, nous fit-il remarquer, est trop global et ne pourrait convenir à des pays aussi vastes que les Etats-Unis et le Canada. Ce dont il s'agirait serait simplement une entente entre des fabricants et des négociants importants des deux nations, entente qui permettrait, jusqu'à un certain point; la revision des tarifs douaniers et faciliterait la reprise des affaires dans toute l'Amérique du nord par l'élimination d'une concurrence internationale parfois plus néfaste que la lutte commerciale nationale.

HITLER DESPOTE

Berlin, 14.—Deux journaux quotidiens racistes l'un à Francfort et l'autre à Wiesbaden, ont arrêté leur publication, Hitler leur reprochant des idées personnelles.

PAYSANS ENTETES

Riga, 14.—On signale de Kiev que les coopératives de paysans font de grandes difficultés pour livrer leur blé aux soviets.

Vrai jeu de cache-cache

La lutte à la mairie ressemble au jeu de cache-cache.

Un seul candidat est actuellement officiellement en lice: M. le juge Amédée Monet, cependant que deux autres sont mentionnés avec persistance par la rumeur publique: S. H. le maire Camillien Houde et l'honorable Fernand Rinfret. Or, jusqu'à date, aucun n'a dit la date exacte de son apparition devant le public, à l'exception de M. Monet qui déclarait à la "Presse", hier, que l'assemblée annoncée pour le 8 février prochain serait tout probablement avancée.

Ce matin, l'honorable Fernand Rinfret disait à notre représentant que sa réponse, ou négative ou affirmative, ne serait connue qu'à la fin de la semaine prochaine, et tout probablement au cours d'une grande assemblée.

De son côté, M. le juge Monet, rencontré à son bureau, nouveau palais de justice, n'a rien à dire. "Pourquoi parlerais-je, ajoutait-il en riant, puisque mes pseudo-adversaires ne disent rien? Du moment qu'ils parleront, je ne promets rien, je verrai alors ce que j'ai à faire."

Ainsi, dans les deux camps, l'on s'attend.

SE SOUMETTRE OU MOURIR

Berlin, 14.—Hitler ne permet aux racistes d'accorder des fonds à des journaux que si ceux-ci acceptent sans discuter toutes ses idées.

SOMMAIRE

POUR LES DAMES p. 4,5,7
EDIT . . . . . page 6
THEATRES . . . . page 16
RADIO . . . . . page 32
FINANCE . . . . page 26
PARLEMENT . . . page 29
SPORT . . . . . page 30

HENRY MORGAN & CO LIMITED

DURANT LA
VENTE DE MI-HIVER DE MEUBLES
et de GARNITURES DE MAISON

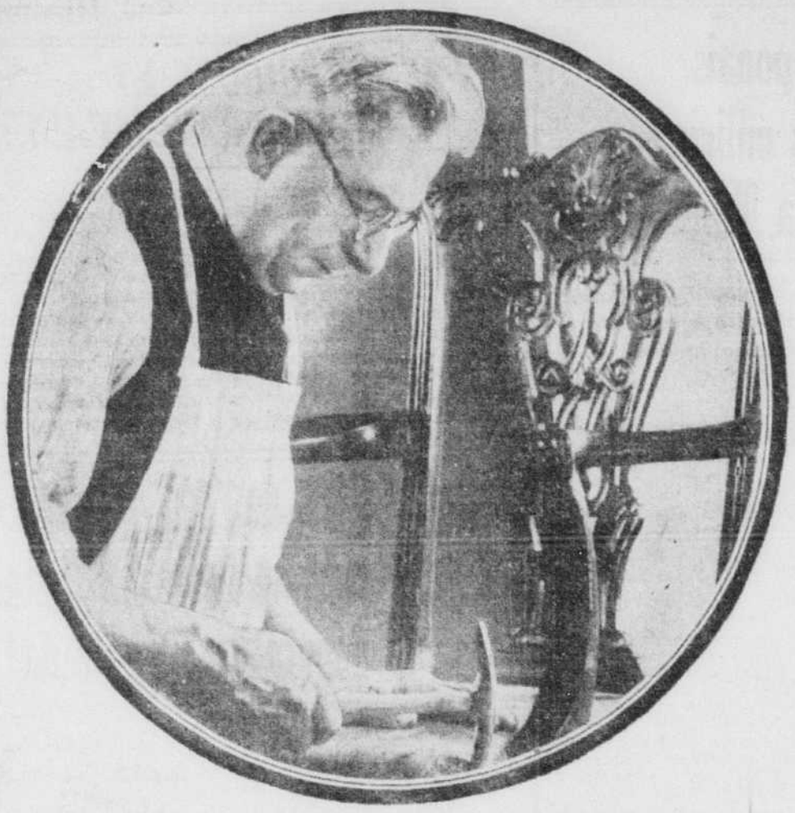

Vous pouvez économiser et donner du travail à un grand nombre d'ouvriers

Lorsque vous achetez un mobilier de chambre à coucher, de salle à manger ou de chesterfield de qualité vous *assurez* environ 80 heures de travail à des artisans canadiens. Durant cette vente, *nos prix* seront si avantageux qu'ils *vous* permettront de réaliser une économie tout en donnant de l'ouvrage à plusieurs.

Garnitures de Maison Jolies et Peu Coûteuses

DAMAS ET SOIE MOIRE POUR DRAPERIES

2.85 la verge

Magnifiques damas de texture ferme et serrée assurant une longue durée. Nuances unies et effets deux tons dans de jolis dessins floraux. 50 pouces de largeur.

CRETONNES ANGLAISES

85c la verge

Excellentes cretonnes sous tous rapports. Texture ferme et serrée dans des coloris et dessins que vous avez admirés dans les cretonnes de prix plus élevés. Fonds foncés et moyennement foncés. 30 pouces de largeur.

RIDEAUX FRONCÉS

$2 la paire

Jolis rideaux en voile ou marquisette de bonne qualité, jolie fronce sur les côtés et dans le bas et embrasses. Blanc ou écru au choix — unis ou à pois, quadrillés ou dessins floraux. 2¼ verges de longueur.

SOIES LIBERTY

1.65 la verge

Ce rayon de belle qualité ayant toute l'apparence de la soie est ce qu'il y a de mieux pour draperies légères. Reversible, effets deux tons ou chatoyant en dessins quadrillés presque invisibles. Rose, or, vert, bleu pâle et bleu foncé. 50 pouces de largeur.

—Morgan—Troisième étage.

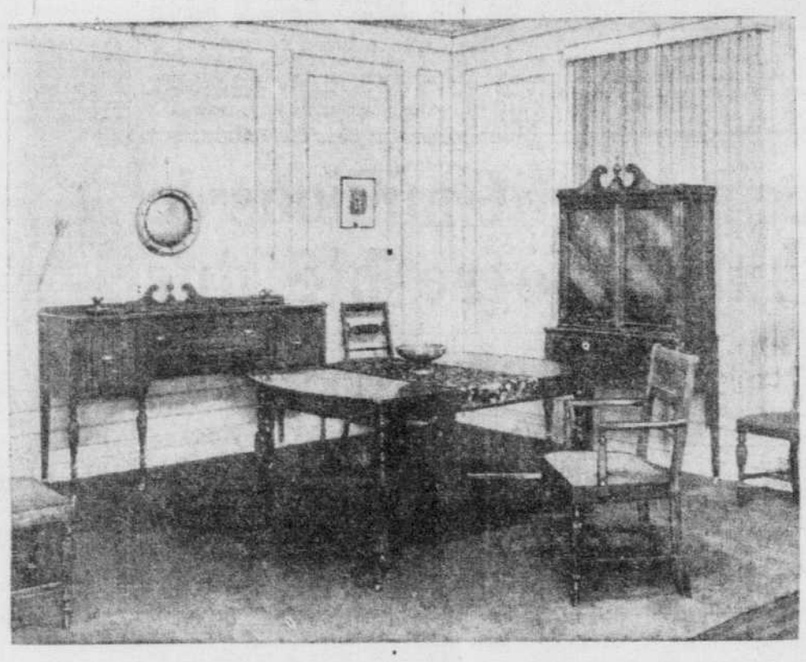

MEUBLES de QUALITÉ À PRIX POPULAIRES

Cette vente de mi-hiver, avec ses nouveaux prix populaires, n'altère pas d'un iota la qualité traditionnelle Morgan. Nos meubles sont toujours de qualité supérieure au double point de vue conception et fabrication, mais les conditions *nous* ont permis de *vous* offrir de superbes mobiliers et meubles à des prix bien inférieurs à ce qu'on nomme communément la catégorie des prix populaires.

Le mode de paiement Morgan Trust vous offre un moyen commode de payer à même votre revenu.

—Morgan—Cinquième étage.

SALLE À MANGER

Modèle Hepplewhite **247.50** *Noyer ou acajou*

Neuf articles — construction rationnelle — tiroir à coutellerie. Fini No Mar. Table de 60 x 42 pouces s'étendant à 72 pouces. Sa simplicité de lignes classique, alliée à la qualité du grain, en marque l'excellence.

CHAMBRE À COUCHER

137.50

Devants en noyer de la Californie — hauts de cinq couches en noyer noir rayé — avec placage extraordinaire en forme d'éventail au panneau de la tête du lit. Nous considérons ce mobilier le plus remarquable que nous ayons vu à un prix populaire. Quatre articles (banc **$12** extra).

—Morgan—Cinquième étage.

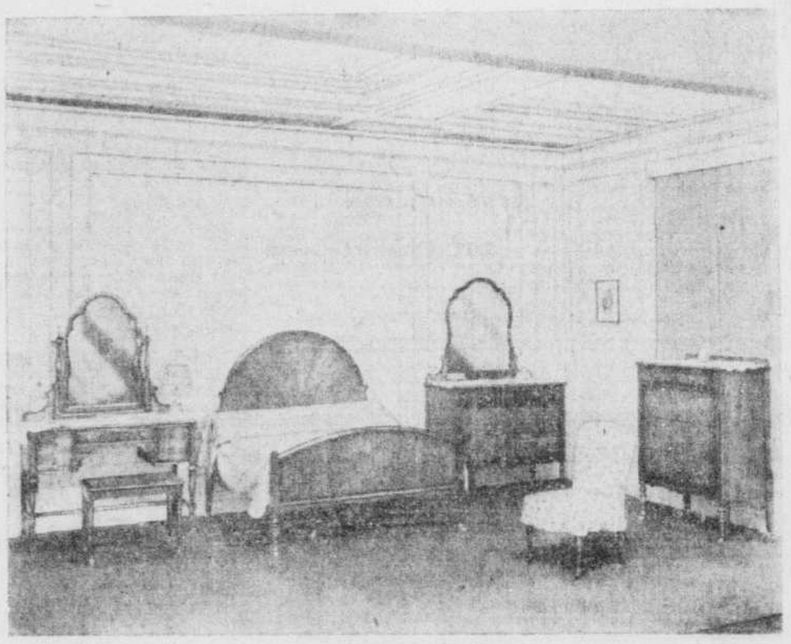

Nombreuses Occasions dans les CARPETTES ORIENTALES

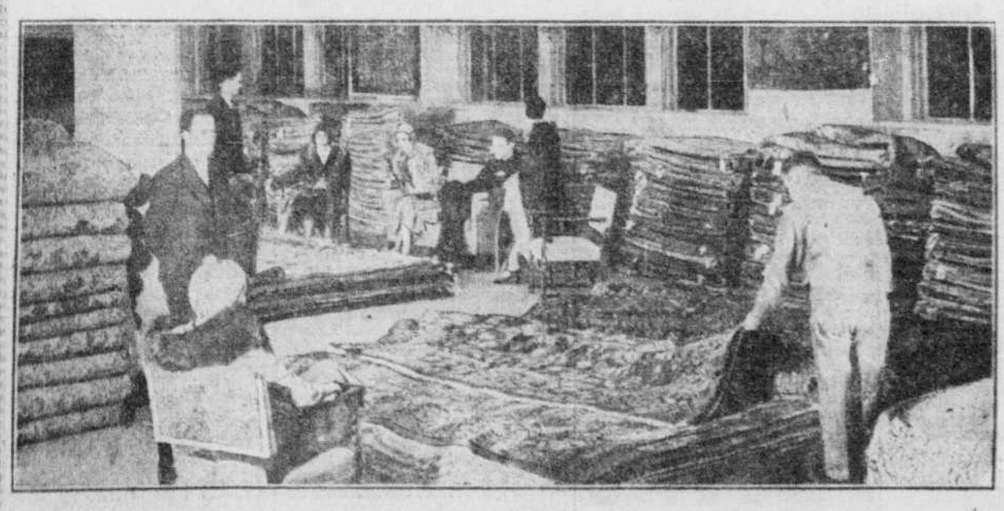

Une partie importante de cette vente d'effets de ménage de la mi-hiver

Les carpettes orientales gardent leur charme décoratif et leurs qualités mais elles ont temporairement descendu de leurs sphères élevées quant à ce qui concerne leurs prix. Ce fait, doublé des réductions de prix actuelles, les met dans plusieurs cas à moins que les prix des carpettes fabriquées à la machine.

Nous n'en mentionnons que quelques-unes pour vous donner une idée des valeurs offertes demain

27	carpettes persanes	3'6" x 6'	**22.50**	11	carpettes Sparta	7' x 10'	**147.50**
34	carpettes persanes	4' x 7'	**39.50**	9	carpettes Kashmir	9' x 12'	**137.50**
11	carpettes Malabar	8' x 10'	**78.50**	22	carpettes Sparta	9' x 12'	**178.50**
19	carpettes Kashmir	7' x 10'	**94.50**	5	carpettes Sarouk	7' x 10'	**195.00**
16	carpettes Malabar	9' x 12'	**98.75**	7	carpettes Sparta	10' x 14'	**267.50**

—Morgan—Troisième étage.

HENRY MORGAN & CO. LIMITED

LA PRESSE EST LE JOURNAL FRANÇAIS LE PLUS GRAND DU MONDE

LA PRESSE

LE JOURNAL DE FAMILLE QUI RENSEIGNE SUR TOUT

MONTREAL, JEUDI, 14 JANVIER 1932 — LE JOURNAL DONT LES EDITIONS PRINCIPALES ONT LE PLUS FORT TIRAGE MOYEN DE TOUS LES QUOTIDIENS DU CANADA

Le droit de vote aux femmes propriétaires a été confirmé

Le comité des bills privés du Conseil Législatif, en étudiant le bill de Montréal, adopte la clause à cet effet.

LES TRAVAUX DE NUIT

(De l'envoyé spécial de la "Presse")

Québec, 14. — Une séance du comité du Conseil législatif a eu lieu, à onze heures, ce matin. On y a commencé l'étude du bill de Montréal. Comme on le sait, ce bill a été discuté pendant environ quatre semaines, devant le comité des bills privés de l'Assemblée législative, puis adopté, en fin de décembre.

Un amendement à l'effet d'autoriser l'annexion de trois terres, situées dans la paroisse S.-Laurent, et destinées à permettre l'ouverture de communications entre Bordeaux et Montréal, amendement qui avait été rejeté par le comité des bills privés, a été soumis de nouveau, mais pour être également rejeté.

L'article 6 du bill par lequel on demandait le droit de vote, aux élections municipales, pour les femmes propriétaires, a soulevé une discussion assez intéressante. Les hon. P.-R. Du Tremblay, Henry Miles et John Hall Kelly, notamment, ont défendu le principe en cause. L'hon. Jacob Nicol, président du comité, intervenant dans la discussion, a expliqué qu'il ne s'agissait pas, en somme, de déterminer un droit nouveau. Selon la charte de Montréal, la veuve et la femme célibataire propriétaires ont d'ores et déjà le droit de vote aux élections municipales, et tout ce que l'on veut, aujourd'hui, c'est que le même privilège soit reconnu à la femme mariée et propriétaire.

Le vote a été finalement pris, et l'article adopté, deux membres du comité seulement s'étant prononcés contre.

Ceci indique donc que les femmes réclamant leur émancipation politique viennent de remporter une nouvelle victoire.

Bureaux spéciaux de votation

On a aussi discuté assez longuement de l'opportunité d'ouvrir des bureaux spéciaux de votation, lors des élections municipales, et cela de la même manière que ceux établis en vertu des dispositions de la loi électorale de Québec, bureaux où les voyageurs de commerce, par exemple, et les employés de chemins de fer pourraient se présenter. L'article à cette fin a été suspendu, à la suite d'un plaidoyer favorable, par le Dr Ernest Poulin.

Divers autres amendements concernant les élections municipales sont discutés, puis suspendus.

On demandait, à l'article 13, du bill, que les procès-verbaux des votes et délibérations du conseil soient dactylographiés, mais cette demande a été rejetée.

La ville, par ailleurs, a obtenu le pouvoir d'obliger les propriétaires ou constructeurs d'édifices ou bâtiments de dix étages ou plus qui seraient érigés à l'avenir, à réserver l'espace voulu, comme garages, pour l'usage des occupants.

Les hôpitaux privés

La ville, désormais, pourra aussi réglementer les maternités privées et les hôpitaux privés et les assujettir à l'action d'un permis du directeur du service de la police et d'un permis du directeur du service de santé, un amendement ayant été adopté à cet effet.

Le maximum de l'amende pour infraction aux règlements de la cité contre les travaux de nuit sera, à l'avenir, de $200, au lieu de $40.

Une clause du bill, comme on le sait, réclame qu'une taxe spéciale de deux cents piastres soit imposée aux maisons de commerce qui font du corportage, et un permis exigé de chaque agent, dont le coût sera de cinq dollars.

Le docteur Gaspard Fauteux, député de Sainte-Marie, a sugéré que les boulangers ne soient pas considérés comme colporteurs, cas prévu, lui a-t-on représenté, par la loi générale.

Après discussion, le comité a adopté un amendement du Dr Fauteux, à l'effet d'enlever du projet de loi le mot "solliciteur" qui s'y trouvait, cela en vue de protéger les employés, etc.

A une heure, cet après-midi, le comité continuait de siéger.

Le jardin que l'on établira à Maisonneuve

Le frère Marie-Victorin a une entrevue avec les autorités municipales, ce matin.

Travaux de chômage

Il se pourrait qu'il y ait des changements effectués à la liste déjà publiée sur les travaux publics à exécuter en vertu de la loi de l'aide aux chômeurs, liste qui sera soumise samedi matin au conseil municipal. Une première liste a été étudiée par le comité exécutif, mais certains édiles n'étant pas prêts à l'accepter dans son entier, il semble probable qu'une décision définitive ne sera prise que samedi sur les divers travaux.

L'échevin Lalonde insiste pour que des améliorations soient faites au parc de Maisonneuve. Il apparaît déjà une somme de $100,000, dans le rapport concernant les travaux de chômage, pour améliorer ce parc. Ce matin, il y avait une conférence au bureau de M. J.-E. Blanchard, directeur du service des travaux publics, à laquelle assistaient le rév. frère Marie-Victorin, l'échevin J.-M. Savignac ainsi que l'échevin Oscar Lalonde et l'échevin W.-H. Biggar, leader du conseil, et l'on y a discuté le projet d'un jardin botanique à établir dans le grand parc de la partie Est.

Entreprises par contrat

Il se pourrait que la ville, à même les $1,200,000 empruntés des banques, accorde des entreprises par contrat en même temps que seraient exécutés des travaux en régie. Il faudra, cependant, que ces travaux ne comportent point d'expropriations. Advenant le cas où M. Houde aurait réussi dans sa mission à Ottawa (on répète que notre premier magistrat désire qu'une pression soit faite, par Ottawa, auprès des banques pour obtenir un emprunt plus considérable) on aurait à soumettre au conseil un nombre plus grand de travaux. A part des améliorations à faire dans l'île Sainte-Hélène, au bain Hushion, au marché Saint-Laurent, au garage de la rue Bordeaux, sous le pont du port, au parc Angrignon, au parc Lalancette, au chantier municipal, au marché de Maisonneuve, au parc Jarry, au parc de Maisonneuve, au parc Mont-Royal, il y aurait d'autres travaux à inscrire dans la liste: station de chargement, construction d'écuries, vespasiennes, conduits souterrains et signaux automatiques, mur de soutènement au square Bellerive et autres.

Suspect interrogé sur ces meurtres

Washington, 14. — De promptes recherches de tous les endroits pouvant abriter un criminel autour de la capitale ont donné à la police aujourd'hui un prisonnier qui répond apparemment au signalement de l'ancien prisonnier soupçonné du meurtre de Mme Agnes Boeing Ilsley. Cette femme riche a été trouvée avec sa servante, Mina Buckner, 60 ans, battues à mort dans le cottage de Mme Ilsley à Middleburg, Virginie.

Au premier interrogatoire, le prisonnier a déclarer s'appeler Melvin Crawford, âge, 28 ans. Le nègre qu'on cherche s'appelle George Crawford et aurait environ 40 ans. Le prisonnier a une coupure fraiche à la main et l'on sait que Mme Ilsley a résisté désespérément à son assaillant. Les autorités pensaient que le suspect se trouvait à Washington, car l'auto de Mme Ilsley a été trouvée aux limites de la capitale. Le suspect a déjà été au service de Mme Ilsley.

Washington, 14—(United Press)—La police de trois Etats cherche deux noirs qui ont violenté et tué Mme Ilsley et sa servante Minna Buskner.

UN AUTO A GAGNER

Le concours de devinettes

Le concours de devise et de devinettes organisé par le Salon de l'Automobile suscite toujours beaucoup d'intérêt dans le public. La Presse" publie chaque jour une nouvelle devinette. Le prix offert au gagnant du concours est un automobile "Frontenac Six" sedan, d'une valeur de $995.

On trouvera la devinette d'aujourd'hui en page 32.

Voleurs et receleur condamnés au bagne

Quatre ans de pénitencier a été la sentence imposée, ce matin, par le juge en chef Gustave Perrault à Joseph Frigon, alias Lemieux, trouvé coupable d'avoir gardé en sa possession pour $400 de bijoux et autres articles volés au magasin de M. Aldéric Lachapelle, 1257 rue Sainte-Catherine est, en octobre dernier. M. Frigon est un récidiviste qui a déjà eu plus d'une fois maille à partir avec la police.

Le juge Lacroix a, lui aussi, envoyé quatre jeunes gens au pénitencier et un autre en prison. John Doubock, John Massey et William Boran ont eu chacun une sentence de trois ans, John Mitchell, une de deux ans, et Steve Kulczyckki ira en prison pour six mois. Tous étaient accusés d'avoir, au cours du mois de novembre et décembre derniers, volé pour plus de $1,000 de marchandises dans des wagons du Canadien National, à la Pointe Saint-Charles. Ils avaient été pris sur le fait par les sergents-détectives Laroche, Bourdon, Gursky et Lum. Les quatre premiers n'en étaient pas à leur première rencontre avec les agents de la paix, c'est ce qui explique leur condamnation au pénitencier.

"Pas tout à fait si doux," annonce-t-on

La douce température d'hier continue de faire rager ceux qui ont un intérêt quelconque à la promotion des sports d'hiver. Le thermomètre qui a atteint un point maximum de 52 degrés hier, a encore marqué entre 42 et 50 degrés depuis le matin. Le bureau météorologique du McGill, qui nous communique ces observations, nous donne l'espoir d'un retour à la normale en nous prédisant une température "pas tout à fait si douce" pour demain. Le temps se maintiendra au beau, ajoute-t-on, et le vent soufflera de l'ouest, ce qui pourrait bien nous amener la vague de grand froid qu'expérimente l'Ouest et l'Alberta en particulier.

A l'église Saint-Pierre

Ce soir, à 7 h. 30, à l'église Saint-Pierre, aura lieu l'office à sainte Thérèse, suivi de la vénération de la relique et de la réception dans la confrérie de sainte Thérèse de Lisieux.

Dimanche soir, il y aura réunion des membres de la société de tempérance de Saint-Pierre.

Lundi soir, à 7 h. 30, il y aura un office spécial en l'honneur des sept saints martyrs jésuites du Canada.

Aux funérailles de M. W.-J. Daly

Une foule considérable a rendu un dernier témoignage d'estime à la mémoire de M. William-J. Daly, ancien président de la maison Daly & Morin, dont les funérailles ont eu lieu, ce matin, en l'église Saint-Leon de Westmount. En haut, on voit quelques membres de la famille, qui conduisaient le deuil, photographiés au départ du cortège pour l'église. On remarque, en premier lieu: MM. Georges Daly, fils du défunt, et M. James Hearn, son gendre. En arrière (de profil), son neveu, M. John Byrne, et M. John Hearn. De face, on remarque aussi, M. Albert Morin, associé du défunt, et Me Edouard Labelle, directeur du C.N.R., un cousin. En bas, le cortège se rendant à l'église. (Clichés la "Presse").

Galère trouvée près du fort Ticonderoga

Ticonderoga, N.-Y., 14. — La baisse des eaux depuis quelques mois a laissé paraitre au jour une vieille coque qui serait celle de la galère américaine "Trumbull" coulée dans le lac Champlain en 1777.

Cette vieille épave apparait près de la surface du lac juste en face du fort Ticonderoga. Ce bateau à rames avait 76 pieds de long et portait 45 hommes et 3 canons. Commandée par le colonel Wigglesworth, elle fut l'un des trois vaisseaux qui survécurent à la défaite de Benedict Arnold par les Anglais commandés par Sir Guy Carleton et le capitaine Pringle. Les autres survivants étaient le "Revenge" et l'"Entreprise".

Des suggestions pour remédier au malaise dont souffrent les chemins de fer dans notre pays

La commission fédérale du transport a commencé à les recevoir dans la première séance qu'elle tient à Montréal.—Le problème du camionnage routier.

LE MANQUE DE POPULATION

La commission fédérale des transports nommée par le gouvernement Bennett pour conduire une enquête à travers le pays dans le but d'établir les causes du malaise dont souffrent les chemins de fer et de trouver les remèdes qui permettraient à nos deux grands réseaux ferroviaires de récupérer la santé financière, a commencé ce matin son travail à Montréal.

La commission entend les représentants des grandes industries et des principaux corps publics, reçoit les suggestions qu'on veut bien lui faire et qui serviront de base au rapport qu'elle doit présenter au gouvernement sitôt son enquête terminée; ce rapport sera soumis à la chambre des Communes et servira à déterminer les mesures que prendra l'administration fédérale pour venir en aide à nos chemins de fer.

L'hon. L.-P. Duff, juge-en chef de la Cour suprême du Canada, préside aux séances de la commission; à ses côtés siègent: Lord Ashfield, président du système de voies souterraines de Londres; M. L.-F. Loree, président du Delaware & Hudson, New-York; sir Joseph Flavelle, président du bureau des directeurs de la banque Canadienne du Commerce, Toronto; M. Beaudry Leman, gérant général de la Banque Canadienne Natioanle; M. W.-C. Murphy, président de l'Université de la Saskatchewan; le docteur J.-Clarence Webster, Shediac, N. B.; M. Arthur Moxon est le secrétaire de la commission.

Des suggestions

A la séance de ce matin, M. Stanley Cook, secrétaire du Board of Trade, présenta une étude de la question ferroviaire sous forme de mémoire que la commission consultera avant de rédiger son rapport, et Me E.-A.-D. Morgan, représentant la Montreal Underground Terminals, soumit certains plans se rattachant particulièrement au problème des transports à Montréal en annonçant qu'un mémoire serait déposé cet après-midi devant la commission.

Au nom des compagnies qui font le camionnage routier, M. J.-B.Baillargeon soumit un rapport établissant la situation dans laquelle se trouve cette industrie, et dont un résumé suit.

Le mémoire de M. J.-B. Baillargeon

Les compagnies de chemin de fer se plaignent de l'incursion du camionnage routier dans le domaine du transport et l'accusent d'être en partie responsable des déficits que nos deux grands réseaux, le Pacifique Canadien et le Canadien National, ont eu à enregistrer depuis environ deux ans. C'est d'ailleurs l'opinion du Ministre fédéral des chemins de fer et canaux, l'hon. R.-J. Manion qui déclarait récemment que la situation critique dans laquelle se trouvent ces réseaux est aussi bien le résultat d'une concurrence ruineuse que la conséquence de la crise économique.

Comme la juridiction du Dominion s'étend aux questions extra-provinciales des chemins de fer, il serait peut-être nécessaire de trouver, pour régulariser et contrôler le transport sur routes, un moyen quelconque qui puisse donner justice aux chemins de fer sans nuire aux provinces ou à leurs intérêts.

Ce problème, d'une importance primordiale pour l'industrie du transport sur routes, a été soigneusement étudié par un certain groupe d'intéressés qui m'ont chargé d'être leur porte-parole auprès de votre commission.

De l'avis de ces industriels renseignés par l'expérience, les taxes payées aux provinces par les compagnies de chemin de fer ne sont pas beaucoup plus élevées que celles dont sont grevées les compagnies de transport sur routes, si l'on tient compte du taux énorme des licences, de la taxe de 6 centins imposée par Québec sur chaque gallon de gazoline, et des droits de douane payés au gouvernement canadien pour les camions de fabrication américaine.

Les chemins de fer et la concurrence

Aujourd'hui on prétend, toujours d'après la déclaration du Ministre des chemins de fer, que la concurrence du service sur routes commence à devenir inquiétante. Il est fort regrettable que les compagnies de chemin de fer n'aient pas prévu, au début de ce mouvement il y a une vingtaine d'années, que la concurrence des camions et des autobus pourrait, avec le développement des routes, arriver à leur causer préjudice.

Mais l'on n'y croyait pas alors. Aussi les compagnies de chemin de fer ont-elles continué à s'organiser d'après les mêmes principes, avec un matériel roulant trop lourd et trop

A SUIVRE SUR LA PAGE 33

Franche opposition à la taxe sur les repas

Le nouveau projet de loi actuellement devant l'assemblée législative est commenté différemment. — Opinions d'associations et grands hôtels. —Délégation à Québec.

LES RESTAURATEURS LOCAUX

Le projet de loi actuellement devant l'Assemblée législative de percevoir cinq pour cent sur les revenus de toutes les salles à manger fait le sujet de nombreuses conversations dans les milieux que cet impôt frappera. Les opinions sont partagées sur le côté pratique de cette nouvelle loi et un assez grand nombre de restaurateurs ne la voient pas d'un bon oeil. Autrefois, c'était le client qui déboursait cinq pour cent sur un repas d'un dollar et plus. L'amendement à la loi veut que dorénavant ce soit le propriétaire lui-même qui verse au gouvernement cet impôt sur les revenus de son restaurant. Ce projet de loi, s'il est adoptté, visera tous les établissements où on sert des repas légers et complets. Cette taxe est au profit des hôpitaux de la province de Québec.

Nous avons recueilli au cours de la matinée les opinions suivantes:

Hôteliers de campagne

En l'absence de M. Z. Raymond, président de l'Association des hôteliers de campagne, M. Rodrigue Langlois, directeur-gérant, nous a fait la déclarattion suivante:

"Lors de la dernière visite des délégués de l'association à Québec, la semaine dernière, nous dit M. Langlois, l'honorable L.-A. Taschereau, premier ministre, a causé de ce projet de loi avec les membres. Ces derniers ont compris qu'il fallait de nouveaux revenus au gouvernement. Comme la taxe existait déjà, elle sera encore à la charge de l'hôtelier qui l'assumera et la palera.

"Il y aura, la semaine prochaine, une réunion du bureau de direction de notre association et cette question sera débattue. Il est certain que nous ne nous prononcerons pas à l'encontre de l'amendement à cette taxe déjà en vigueur. D'ailleurs, cet impôt sera facile à percevoir chez l'hôtelier de la campagne. Ce sera assurément différent dans certains restaurants tenus par des étrangers. Pour que cette taxe soit pratique, il faut qu'elle soit perçue impartialement. L'association a toujours été prête à appuyer les mesures du gouvernement, quand elles sont justes et équitables."

Les grands hôtels

La direction des hôtels Mont-Royal, Windsor et Queen's, par l'entremise de l'un de ses membres, trouve que ce nouveau projet de loi est équitable et juste.

"Près de cinquante pour cent des restaurateurs, dit ce représentant, échappaient à cet impôt. Le gouvernement a besoin de revenus et cette nouvelle mesure atteindra tous les restaurateurs. Il n'y a aucune raison de vouloir se soustraire à cette taxe. Les grands hôtels, pour leur part, ont contribué au paiement de la taxe à près de $15,000,000 du volume de leurs recettes sur les repas d'un dollar et plus. Certains magasins à rayons, dont le commerce est la lingerie, donnent des repas sur lesquels n'était perçue aucune taxe. C'était injuste. Le nouveau projet de loi pourra donc atteindre tous les restaurateurs quels qu'ils soient. Une enquête, faite récemment, a permis au gouvernement de constater qu'il y avait un grand nombre de salles à manger dont les propriétaires par un moyen ou un autre, éludaient la loi. Dans nos hôtels, les livres sont à la disposition des inspecteurs du gouvernement à qui nous payons l'impôt consciensement et sans murmure".

Aux Northeastern

M. Andrew-C. Cordner, président de la compagnie des restaurants Northeastern à Montréal, n'a pas voulu commenter la portée du nouveau projet de loi, bien qu'il ait déclaré que cette mesure, si elle est adoptée, affectera sensiblement ce commerce. Il a refusé d'exprimer son opinion avant de connaitre à fond le texte de cette loi. Dans ce but, une délégation de l'Association des restaurants se rendra à Québec, lundi prochain, pour avoir une entrevue avec l'honorable L.-A. Taschereau, premier ministre. Il en fera partie lui-même.

Aux Murray's

M. W.-F. Harris, président de Murray's Lunch Limited, s'est montré également aussi réticent. Comme il sera parmi les délégués qui iront rencontrer l'honorable L.-A. Taschereau, lundi prochain, il a préféré attendre avant d'exprimer son opinion. Tout de même, il croit qu'une telle mesure affectera l'industrie des restaurants.

MM. W. Croucher, de Traymore, Limited., J.-A. Bowen, de Bowen's Limited., et Jos. Beaulieu, gérant local de Child's, n'ont pas voulu se prononcer avant de connaitre les résultats de l'entrevue de la délégation de l'Association des restaurants avec le premier ministre.

A une assemblée de cette association tenue, hier soir, les membres ont choisi comme délégués pour la représenter à Québec MM. W.-F. Harris, président de Murray's Lunch, Limited; A.-C. Cordner, de Cordner's Limited., et W. Croucher, de Traymore, Limited.

Il est certain que les restaurateurs vont s'opposer fortement à l'adoption de ce projet de loi qui compromettrait l'industrie des restaurants depuis qu'ils ont sensiblement diminué le prix des repas.

Condamné à 1 an de séjour à la prison

Un nommé H. Robinson, un blanc, a été condamné à 1 an de prison, ce matin, par le juge Victor Cusson, pour avoir commis un acte infâmant aux depens d'une jeune négresse, âgée de 15 ans. Robinson, chauffeur d'automobile pour une famille de Westmount, a déclaré, par l'entremise de son avocat, Me John Crankshaw, qu'il en appellerait.

A SUIVRE SUR LA PAGE 33

Pour défendre le clergé mexicain

Mexico, 14. — Les six cours de district locales étaient aujourd'hui inondées de pétitions faites par des laïques catholiques pour obtenir une injonction contre l'application de la loi restreignant le nombre des prêtres. Plus d'un millier de ces demandes étaient adressées à chaque Cour et l'on en attendait des milliers d'autres avant la fin de la semaine.

Dernier hommage à la mémoire de William-J. Daly

Une foule considérable assiste aux funérailles du regretté homme d'affaires.

Mgr DESCHAMPS OFFICIE

Un grand concours de parents, d'amis et de membres du clergé ont rendu un dernier hommage, ce matin, à la mémoire de M. William-J. Daly, ancien président de la maison Daly & Morin, dont les funérailles ont eu lieu, en l'église Saint-Léon de Westmount.

La levée du corps a été faite par M. le curé Oscar Gauthier et le service a été chanté par le frère du défunt, le R. P. Georges Daly, Rédemptoriste, assisté du R. P. W.-H. Hingston, S.J., provincial des Jésuites de langue anglaise, et M. l'abbé Anatole Martin, curé de la paroisse Saint-Jean-de-la-Croix.

L'absoute a été chantée par Son Excellence Mgr A.-E. Deschamps, évêque auxiliaire de Montréal, assiste de M Roméo Neveu, p.s.s provincial de la Compagnie de Saint-Sulpice, et du R. P. Costello, provincial des Rédemptoristes de langue anglaise.

Parmi les membres du clergé présents on remarquait: MM. C.-H. Gagnon, p.s.s., E. Belcourt, p.s.s., J.-B. Clément, p.s.s., les RR. PP. G.-F. Lahey et P.-B. Brennan, S.J., Jos. Gallagher, C.SS.R., Adélard Dugré, S.J., recteur de l'Immaculée-Conception; T.-J. MacMahon, S.J., recteur du collège Loyola; T. Pintal, C.SS.R., curé de S.-Alphonse; MM. Henri Guibert, p.s.s., J.-D. Lalonde, p.s.s., H. Boudreau, p.s.s., A.-P. Bernard, p.s.s., aumônier de l'Hôtel-Dieu; le R. P. G. Mongeau, S.J., M. l'abbé Gérald Berry, les RR. PP. J. Jackman, S.-J. Grogan, C.SS.R., D.-J. Hourigan, B. Leahy, A. Rolland, S.J., M. l'abbé E.-J. Lapointe, M. S. Tranchemontagne, p.s.s., les RD. PP. G.-Raymond Sutton, T.-J. Walsh, Henry-F. Smeaton, R. MacGilvray, A. Wilson, Georges Lebel, Roméo Bergeron et Albert Brossard, S.J., M. l'abbé J.-E. Boileau, curé du Christ-Roi, M. J.-E. Moreau, p.s.s., supérieur du séminaire de philosophie; M. J.-D. Waddel, p.s.s., économe du collège de Montréal, et le R. P. E. Vrydags, C.SS.R.

La chorale, sous la direction de M. R. Pelletier, organiste et maître-de-chapelle, a rendu la messe des morts Perosi-Gounod. Les solistes étaient: MM. J. Thibault, L. Lecavalier, R. Dupuis, G. Dufresne, M. Sanscartier, M. LeByre et M. Dupuis.

Le deuil était conduit par le fils du défunt, M. Georges Daly; James Hearn, son gendre; D.-J. Byrne, son beau-frère; ses neveux, John Byrne, Léonce Beaudry, Mes Hervé Roch et Jean-C Martineau; ses cousins: Me Edouard Labelle, directeur du C.N.R.; Me Anthime Fortin, Norman Labelle et William Deans.

A SUIVRE SUR LA PAGE 33

L'hon. M. Ernest Lapointe au cercle universitaire

L'hon. M. Ernest Lapointe, ancien ministre de la Justice du Canada de 1924 à 1930, et qui a inauguré en octobre 1927, la grande salle des fêtes, au Cercle Universitaire, par une remarquable conférence sur la situation internationale de notre pays à cette époque, donnera une suite à cette causerie, au Cercle Universitaire, le samedi, 16 janvier courant, à l'issue d'un dîner où il sera l'hôte d'honneur. Il parlera des derniers développements de l'autonomie canadienne, à la lumière du statut de Westminster, adopté à Londres en décembre 1931. Présidence de M. Augustin Frigon. Remerciements de M. Antonio Perrault, c.r., ancien président du Cercle.

Le gouverneur Judd est blâmé par le Congrès pour l'état de choses constaté dans Honolulu

Il est question de réformes radicales pour réprimer l'inobservance des lois amenant à Honolulu des actes comme l'attaque contre Mme Massie; libérations reprochées.

La peine de mort réclamée

(Service de l'United Press, spécial à la "Presse").

Honolulu, Hawaï, 14—(Par Dan Campbell)—Des réformes radicales pour réprimer l'inobservance des lois seront mises à l'étude par une session spéciale de la Législature territoriale à la suite du rapport d'un comité d'affaires navales soutenant que le mépris des lois était encouragé par la mise en liberté sur parole d'hommes trouvés coupables d'attentats criminels.

Ainsi deux détenus mis en liberté ont été plus tard identifiés par Mme T.-H. Massie comme membres de la bande qui l'a attaquée, ce qui amena un prétendu "meurtre de vengeance" et l'agitation actuelle dans les îles.

Ces deux prisonniers ont été remis en liberté sur parole par le gouverneur Lawrence Judd, l'un d'eux afin qu'il pût participer à un tournoi de boxeurs amateurs à New York comme représentant d'Hawaï, c'était Ahakuelo. L'autre était un Chinois nommé Chang; tous deux avaient été trouvés coupables d'attaque contre une Chinoise.

"Le comité croit, lit-on dans le rapport soumis à Washington, que l'établissement d'un tel précédent a donné l'impression aux éléments malsains de la population que ce crime peut être commis sans conséquences sérieuses à Honolulu."

La peine de mort

Judd a été prié de faire rapport sur l'opportunité de recommander à la Législature l'imposition de la peine de mort pour de tels assauts. La Législature convoquée par Judd étudiera la peine à imposer.

La session spéciale commencera immédiatement après que le grand jury aura étudié les accusations de meurtre au premier degré qui pèsent sur quatre Américains.

Le gouverneur Judd a convoqué la session spéciale après qu'un comité de la Chambre de commerce composé de cinq citoyens éminents l'eut averti qu'il lui irait demander au Congrès le rétablissement d'un gouvernement convenable si des réformes n'étaient pas faites immédiatement. Des leaders civiques prétendent que le fonctionnement de la police est entravé par des influences politiques.

Honolulu, 14. — (A.P.) — Après avoir convoqué une séance spéciale de la Législature, le gouverneur Judd s'est occupé de se défendre du blâme du Congrès américain pour le présent état de choses.

Un autre attentat

Entre temps, une nouvelle tentative d'assaut criminel s'est produite. Philander-B. Gray, 31 ans, a été accusé par une Portugaise de 21 ans. On croit que la Législature s'occupera avant tout de la réorganisation de la police critiquée comme inefficace et assujettie aux influences politiques.

La Saskatchewan comptera sur le contingentement

J.-D. MacFarlane dit que le contingentement impérial du blé est un des espoirs de la province.

DETTES DE GUERRE

Saskatoon, Sask., 14.—L'établissement d'un système de contingentement du blé entre le Canada et la Grande-Bretagne a été envisagé hier soir comme un des grands espoirs de l'agriculture en Saskatchewan pour 1932 par J.-D. MacFarlane, président de l'association des sociétés agricoles de Saskatchewan, présentant son rapport annuel.

M. MacFarlane dit aussi qu'une modification du système de crédit international était essentielle au rétablissement économique. Il croit que l'annulation des dettes de guerre est nécessaire à l'amélioration des affaires toutefois il ne pense pas que cette annulation bénéficie beaucoup à l'année actuelle.

Il parla aussi de la dette par tête au Canada; la population de la Saskatchewan étant agricole dans la proportion de 75%, ce sont surtout les cultivateurs qui paieront la dette de la province, dit-il.

Gros vol à domicile

Mme Théophile Fournier, 3820, rue Saint-Dominique, s'est plainte au poste de police No 4 d'avoir été la victime d'un vol considérable dans sa demeure, en son absence. Des cambrioleurs entrant à l'aide de fausses clefs, entre 8 heures, hier soir, et 2 heures, ce matin, ont fait main basse sur 2 bagues, un bracelet, un manteau et une robe, le tout valant $321.

CONTRE un RHUME OPINIÂTRE
SIROP GAUVIN
Soulage, facilite les expectorations, enraye le mal

Hâtez votre convalescence. Evitez les rechutes, les complications. Prenez aujourd'hui même l'Elixir Tonique du Dr. Montier, il vous fera vite recouvrer force et santé.

Elixir Tonique du Dr Montier

RHUM St-JAMES
LA GRANDE MARQUE FRANÇAISE
DANS DU THÉ
DANS DU LAIT
EN GROG
EN PUNCH
est de temps immémorial recommandé par les Médecins et utilisé dans les familles
contre : GRIPPE, RHUME, BRONCHITES & REFROIDISSEMENTS
Délicieux pour parfumer et relever crèmes, gâteaux puddings, compotes, etc.
St-JAMES, ce prestigieux pays les Antilles, est le lieu d'origine des 1ers RHUMS DU MONDE.

DEUX MODÈLES PHILCO À RÉDUCTION

PHILCO Lowboy 20
Autres modèles $55. à $395. Complets.

Le fameux radio Philco Baby Grand à 7 lampes d'une valeur de $95.20 pour ..... $49. complet — installé

Conditions faciles si désirées
Quantité limitée

Le Lowboy tel qu'illustré, 7 lampes. Magnifique cabinet de noyer, valeur de $123.20 pour ..... $69. complet — installé

Aussi trente différents modèles 30 à 50% de réduction.

L. C. BARBEAU, LTEE.
281 RUE CRAIG OUEST
Succursale: 6985 rue St-Hubert, près Bélanger
MAGASINS OUVERTS VENDREDI ET SAMEDI SOIR

La Vie Féminine

LE COURRIER DE COLETTE

Le mariage de soumission, sans l'amour a-t-il, de nos jours, quelques chances d'être heureux en même temps que durable ?

D.—Je suis continuellement en désaccord avec ma mère, au sujet d'un jeune homme que je reçois pour lui plaire, mais que je n'aime nullement. Ce garçon demeure dans une autre ville et vient nous rendre visite une couple de fois par semaine. Je sais que je ne l'aimerai jamais et je voudrais le lui dire, afin qu'il ne perde pas pour moi son temps et son argent. Ma mère, au contraire, pense que je devrais l'amener à me faire part de ses projets d'avenir. J'ai vingt-et-un ans; elle me clame sans cesse que je resterai vieille fille, qu'à mon âge, on perd sa vogue, etc. Croyez-vous qu'il en soit vraiment ainsi? Je ne demanderais pas mieux que de rencontrer un jeune homme que je pourrais aimer, car je ne suis pas très heureuse, chez moi. Mais cette rencontre ne s'est pas produite encore et j'ai refusé plusieurs amis parce que je ne les aimais pas. J'ai peur d'être obligée de me marier sans amour pour plaire à ma mère. Dites-moi si je puis encore rencontrer l'amour, à mon âge?—JE VOUDRAIS AIMER.

R.—Certainement, vous rencontrerez l'amour; quand on le désire et qu'on l'appelle, il n'est pas lent à venir. Si vous n'avez aimé aucun des garçons qui ont jusqu'ici cherché à vous intéresser, je parierais bien que c'est parce que vous gardez, au fond du coeur, l'image de quelqu'un que vous attendez, qui n'est pas venu et qui, peut-être hélas! ne viendra pas. Un coeur de vingt ans qui aime l'amour n'est jamais vide ou inoccupé.

Votre mère est restée bien en arrière de la vie d'aujourd'hui, si elle imagine vraiment qu'une jeune fille commence à perdre sa vogue à vingt et un ans. Sa jeunesse ne fait que commencer et la jeunesse se prolonge maintenant beaucoup plus longtemps que jadis. Je croirais plutôt que votre mère vous considère encore comme un bébé et qu'elle veut vous effrayer avec la perspective du célibat forcé, comme les enfants avec le croquemitaine. Vous devez être assez grande pour décider vous-même de votre avenir et rien ne vous sert en effet de recevoir indéfiniment un garçon que vous n'aimez pas.

Il se peut que nos mères, nos grand'mères aient parfois uni leur vie à celle d'un garçon pour qui elles n'éprouvaient nul attrait, se conformant, dans ce grand acte, aveuglément, aux vues de leurs parents. Il se peut aussi que ces unions n'aient pas été malheureuses, qu'aucune de ces femmes soumises ne se soit plainte de son sort. Il se peut encore, que ces moeurs austères aient été bien supérieures aux moeurs de notre temps. Mais, il est impossible de reculer dans le passé et, comme l'a dit le poète, on ne passe pas deux fois par le même chemin.

Ces femmes d'autrefois avançaient dans la vie les yeux fermés à tout ce qui n'était pas la fin pour laquelle on les avait élevées: se marier, être soumise à son mari en tout, avoir beaucoup d'enfants. Hors de ce programme, tout était ténèbres ou du moins terrains interdits. Les hommes, de leur côté, voyant leurs compagnes si faibles et si désarmées, hésitaient davantage à abuser de cette faiblesse et, pour la plupart, le mariage était une sauvegarde et mettait un frein aux mauvais entraînements. Avec la dernière et l'avant dernière génération, les choses ont bien changé. Qu'il faille s'en plaindre ou s'en réjouir, là n'est pas la question, puisqu'il est impossible de marcher seul contre son temps.

Vous vous marieriez demain, sans aimer, pour plaire à votre mère, que vous le regretteriez après-demain, et tous les jours de votre vie en voyant vos compagnes subir un sort différent du vôtre; en sentant la convoitise à peine déguisée des amis de votre mari rôder autour de vous. L'atmosphère présente rend impossible les unions sans amour. Le goût d'indépendance des femmes, leur horreur de la soumission et de la passivité, les tentations multiples qui guettent les hommes, maintenant que l'on vit plus de la moitié de ses jours hors de la maison de famille; tout cela a changé les conditions du mariage. Pour qu'on ait la moindre chance d'y trouver du bonheur ou simplement une vie digne et supportable, il faut, non seulement l'estime, la droiture d'esprit et le souci de s'établir honorablement, mais il faut absolument la certitude ou le mirage d'un amour qui dore un peu la perspective.

COLETTE.

D.—J'ai voulu acheter un piano pour enseigner, mais comme je suis célibataire et que je ne tiens pas maison, on n'a pas voulu me le laisser avoir à crédit sans que mon frère signe le contrat. Les paiements étaient de $2 par semaine. Deux mois plus tard, il m'a fallu partir de chez mon frère et celui-ci n'a pas voulu continuer à avoir cette responsabilité. J'ai passé un autre contrat dont je vous envoie la copie et un ami a répondu pour moi. Je fus malade et sans ouvrage, incapable de continuer à faire mes paiements et je voulus que le marchand reprenne son piano, consentant à perdre ce que j'avais donné déjà. Il ne veut pas consentir à cet arrangement, ni nous accorder de délai et parle de faire saisir le salaire de mon ami. J'ai emprunté de l'argent pour faire mes paiements jusqu'ici, mais je n'en trouve plus. Dites-moi si nous pouvons obliger ce marchand à reprendre le piano. Je ne vois pas quel droit il aurait de saisir le salaire de mon ami?—SANS NOM.

R.—D'après la copie du contrat, il me semble que vous pouvez remettre le piano, puisqu'il est stipulé qu'il ne vous a été que loué. Je vous engage cependant à consulter un avocat. Si le marchand a le droit de ne pas reprendre l'instrument, il est autorisé à saisir le salaire de votre répondant; celui-ci, en donnant sa signature, s'est précisément engagé à payer pour vous si vous ne le faisiez vous-même.

D.—Quel est le nom du curé des Grondines?—RICHMONDAISE.

R.—M. l'abbé J.-H. Cinq-Mars.

D.—Connaîtriez-vous un procédé pour faire disparaître d'une maison neuve l'odeur de vernis; cette odeur persiste après deux mois? — CECILE.

R.—Je n'en connais pas de plus efficace que l'air; ouvrez vos pièces au soleil le plus possible; l'odeur ne persistera plus guère.

COLETTE

dans le monde

Jeux de société, pour animer les réunions des grands et des petits

Le jeu des cinq sens

Il faut une certaine préparation un peu minutieuse, mais l'on ne regrettera pas sa peine en voyant le plaisir que tous prendront à ce jeu.

On donne à chaque invité un petit carnet avec un crayon au bout d'une cordelière (comme un carnet de bal). Sur la 1ère page est écrit le mot **vue**, sur la 2e: **odorat**; la 3e: **ouïe**; la 4e: **toucher**; la 5e: **goût**.

La personne qui mène le jeu, après avoir rassemblé les joueurs en cercle, versera sur la table (au milieu) le contenu d'une corbeille: livres, papiers, articles de couture, de dessin, de toilette, de bureau, rubans, etc., au nombre de 25 ou 30 différents articles. Pendant qu'elle compte 25, les joueurs devront bien les noter dans leur mémoire, car les objets seront enlevés aussitôt et les joueurs devront les écrire après sur leur carnet.

Pour l'odorat, on fera passer à tour de rôle et dans l'ordre des flacons contenant eau de Cologne, alcool, camphre, thé, essence, citron, vinaigre, café, lavande, etc., etc., et chaque joueur devra écrire les odeurs reconnues par lui, avec leur numéro d'ordre.

Pour l'ouïe, la personne qui mène le jeu se dissimulera derrière une porte ou un rideau et fera entendre divers bruits: elle déchirera du papier, versera de l'eau dans un vase, cognera deux verres l'un contre l'autre, posera une fourchette et une cuillère sur une assiette, moudra du café, pilera du sel, fera craquer des allumettes, etc., etc. Chacun devra définir chaque bruit, en mettant un numéro d'ordre.

Pour le toucher, l'un fera dans la pièce l'obscurité complète, et l'on passera à chaque joueur des objets divers qu'il devra reconnaître au toucher. Si l'on a réfléchi un peu à l'avance pour choisir des objets un peu difficiles, il y aura beaucoup de rires et de gaieté. Quelques exemples: une éponge humide, un gant de peau rempli de sable humide, une pomme de terre crue, une bouteille de caoutchouc pleine d'eau tiède, etc., etc. Il faudra donner la lumière de temps en temps pour permettre aux joueurs d'écrire ce qu'ils auront trouvé.

Enfin le goût! Là aussi il faudra rester dans l'obscurité pour ne pas reconnaître les choses par la vue. On offrira à chaque joueur, tour à tour, des bonbons parfumés à différents parfums, des petits morceaux de fruits, des graines comme l'anis, etc., etc.

Ce jeu a généralement beaucoup de succès. Le dépouillement des réponses est confié aux enfants les plus âgés; on peut donner un ou plusieurs prix, se rapportant chacun au sens pour lequel on a donné les meilleures réponses. Pour la vue: photographies, gravures, etc.; pour l'odorat: fleurs, sachets, petits flocons de parfum; pour l'ouïe, petit grelot, une chanson, ou un petit morceau de musique, un coquillage, une trompette, un mirliton (selon le gagnant ou la gagnante), pour le toucher; un éventail, un petit coussin, etc., etc.; pour le goût... des bonbons, et cela finira parfaitement le jeu.

Qui suis-je?

C'est un jeu qui amuse généralement beaucoup. On prépare à l'avance autant de bandes de papier que de joueurs, et l'on écrit sur chacune le nom d'un personnage bien connu, un grand homme, personnage historique ou personnage de roman, de conte, etc. On épingle ainsi un nom au dos de chaque personne, qui, par conséquent, ignore le personnage qu'elle est censée représenter. Elle doit deviner qui elle est d'après les remarques des autres personnes.

Par exemple, à la personne qui représente le Petit Chaperon Rouge, on fera remarquer combien il est dangereux de lier connaissance avec les gens que l'on rencontre sur son chemin, on lui dira la part que l'on prend au triste sort de sa grand'mère, etc., etc.: à Barbe bleue, on demandera laquelle de ses femmes il préfère, s'il est bien sûr que sa femme lui a rendu toutes ses clefs. En même temps qu'elle se renseigne comme elle le peut sur son compte, chaque personne doit donner aux autres les renseignements qui peuvent leur être utiles à trouver leur propre identité, etc. Il faut naturellement se garder de rien dire qui mettrait trop vite sur la voie.

Voici encore un jeu très amusant:

Les ombres

Devant la baie ou la porte qui sépare deux pièces est tendu, comme un écran, un drap que l'on humecte au pinceau ou à l'éponge.

La pièce dans laquelle se tiennent les spectateurs est laissée dans l'ombre. L'autre est éclairée par une lampe placée assez en arrière de l'écran, sur une table.

Les acteurs, qui se sont déguisés avec des masques, perruques, fausses moustaches, chapeaux extraordinaires passent entre l'écran et la lumière, en se présentant de profil autant que possible. Il s'agit de les reconnaître.

On peut, suivant ce que l'on a décidé à l'avance, crier les noms, ou bien les inscrire à mesure sur un papier.

Naturellement les acteurs cherchent le plus possible à mystifier les spectateurs, les petits se grandissent, les grands se rapetissent, les hommes ou les jeunes gens se mettent des vêtements de femmes et vice versa.

Ils peuvent également, s'ils le veulent, faire des tableaux vivants derrière l'écran.

L'on ne peut cependant demander aux jeunes enfants de rester longtemps avec les aînés. Ils n'aiment guère rester tranquilles et les jeux compliqués les fatiguent vite. Nous proposons ici le "colin maillard assis", qui les amusera un bon moment dans une pièce de l'appartement, même peu vaste, sans qu'ils risquent de se faire mal ou d'abîmer quelque chose.

Le colin-maillard assis

Si les enfants sont nombreux, ils s'assoiront en cercle, sinon ils pourront se ranger en demi-cercle, face au mur et assis.

Quand l'un d'eux, "celui qui s'y colle", a les yeux bandés, les enfants se déplacent, mais en évitant le désordre. Celui qui, les yeux bandés, est amené au milieu du cercle et essaie de s'asseoir sur les genoux d'un des joueurs qu'il cherchera à reconnaître, sans le toucher, mais par ses questions à tous, et par les rires, par tout ce que lui diront les joueurs.

Quand il croira avoir découvert l'identité de celui sur les genoux duquel il est assis, il le dira.

S'il a deviné juste, le joueur reconnu prendra sa place; sinon, l'on changera à nouveau de place et le jeu recommencera.

CONSEILS PRATIQUES

Crêpe anglais. — Commencer par brosser et secouer le crêpe, puis étendez sur la planche à repasser un linge mouillé, par-dessus un morceau de flanelle, puis le crêpe. Mettez alors un autre morceau de flanelle et finalement un linge mouillé. Repassez vivement sur ce dernier avec un fer bien chaud. L'humidité des deux linges pénètre le crêpe et lui rend son apprêt.

* * *

Nettoyage des ustensiles en étain. — On les frotte avec un chiffon de laine imbibé de pétrole. Frotter ensuite à sec et l'ustensile brille comme de l'argent.

Les modèles "Vogue"

© VOGUE

ROBE ET JAQUETTE:—A toute heure et en toute occasion, la jaquette, assortie à la robe, est d'un précieux secours. Le modèle ci-dessus est remarquable dans ses caractéristiques de simplicité élégante. Réalisé en crêpe plat, noir, il est de toute distinction. Modèle "Vogue". (Service spécial à la "Presse").

L'ART CULINAIRE

Potage Sévigné.—6 jaunes d'oeufs, bouillon, extrait de viande ou consommé.

Délayez six jaunes d'oeufs dans du bouillon. Faites prendre cette crème au bain-marie et faites-la refroidir. Versez dans la soupière un bouillon préparé avec de l'extrait de viande ou consommé. Coupez en tranches votre crème refroidie; mettez-les dans le bouillon pour remplacer le pain.

* * *

Poulet sauté paysanne.—Poulet, beurre, sel, poivre, bouquet garni, farine, bouillon, champignons, trois jaunes d'oeufs.

Coupez le poulet en morceaux, faites prendre couleur dans du beurre clarifié. Ajoutez sel, poivre, bouquet garni; au bout de dix minutes, ajoutez du beurre manié de farine, les champignons, un peu de bouillon et un peu de vinaigre dilué dans un verre d'eau. Remuer jusqu'au premier bouillon. Quant le poulet est à point, dressez les morceaux sur un plat chaud; liez la sauce avec trois jaunes d'oeufs et arrosez-en le poulet.

* * *

Filet de boeuf. — Prenez un beau filet de boeuf bien piqué, lardez-le de lard à demi-sale, piquez-le de quelques morceaux de truffes comme s'il s'agissait d'un gigot que vous piqueriez d'ail. Puis couchez-le dans une braisière garnie au fond d'une barde de lard, ajoutez deux verres de bouillon, salez, poivrez, râpez un peu de muscade, ajoutez une pincée de bonne cannelle, une feuille de Laurier, un bouquet de persil. Couvrez hermétiquement et laissez cuire à petit feu pendant cinq quarts d'heures.

Pendant ce temps nettoyez en les débarrassant de leurs impuretés et de la queue, le livre de raisins de corinthe que vous ajoutez dans la braisière. Vous laissez cuire encore une vingtaine de minutes, puis vous retirez tout le jus, vous le dégraissez soigneusement, vous le passez à travers une mousseline mouillée pour enlever toute la graisse. Vous remettez sur le feu, vous liez avec une pincée de fécule délayée dans un peu de bouillon froid. Versez ce coulis sur le filet que vous avez déposé sur un plat bien chaud.

* * *

Gras-double à la lyonnaise. — Eminces du gras double et faites le sauter à la poêle dans du saindoux brûlant; faites rissoler à la graisse ou au beurre de gros oignons émincés; mélangez le gras-double et les oignons et faites sauter le tout ensemble jusqu'à ce que ce soit bien rissolé. Salez, poivrez, dressez en timbale, puis arrosez avec deux cuillerées à bouche de vinaigre passé dans la poêle brûlante; saupoudrez de persil haché.

Un Repas à Elle Seule

Saine—chaude—soutenante

VOYEZ L'ETIQUETTE ROUGE ET BLANC.

Rien n'est meilleur pour eux au repas du midi que la délicieuse Soupe aux Légumes Campbell. Car il leur faut des légumes pour obtenir ces précieux éléments nutritifs, essentiels au développement physique.

Cette fameuse Soupe contient 15 variétés des meilleurs légumes cultivés sous notre vivifiant climat canadien.

Servez-leur donc cet aliment sain et reconstituant pour leur lunch.

Cette Soupe aux Légumes est si bonne, si substantielle et si facile à préparer! Ajoutez simplement quantité égale d'eau froide, portez au point d'ébullition, laissez mijoter quelques instants, puis servez.

CAMPBELL SOUP COMPANY LTD
NEW TORONTO • CANADA

21 VARIETES *à votre choix*

Plus j'avance dans la vie,
Plus j'acquiers de l'expérience,
Plus je constate que la Campbell
Est la soupe par excellence

Tomate — Boeuf — Bouillon — Céleri — Poulet avec Riz — Poulet-Gumbo — Chow-Chowder — Consommé — Julienne — Tête de veau — Mulligatawny — Mouton — Queue de Boeuf — Pois — Pepper Pot — Printanière — Tomates — Tomates-Okra — Légumes — Légumes-Boeuf — Vermicelle-Tomates

12c LA BOITE X COMPRIS POULET AVEC RIZ

Ecoutez l'orchestre Campbell Soup, les mercredis et jeudis, de 7.15-7.30 p.m. au poste CFCF.

FABRIQUEES AU CANADA

LES ENFANTS AVISES prennent chaque jour un verre de Lait Malté au Chocolat de Borden. Ils raffolent du goût délicieux de malt et de chocolat de ce breuvage hygiénique, exquis, et leurs mamans découvrent bien vite qu'il leur rend l'énergie et la vitalité précieuses, dépensées si généreusement à l'école ou en jouant.

Le Lait Malté au Chocolat de Borden forme des corps solides et sains—il donne bonheur et santé aux garçonnets et fillettes, car, empêchant l'épuisement, il aide à résister aux maladies.

Donnez-leur un verre de Lait Malté au Chocolat de Borden tous les après-midi et voyez-les grandir!

The Borden Co. Limited

LAIT MALTE AU CHOCOLAT de Borden

La Vie Sociale

Dîner à Ravenscrag

—Lady Allan recevra à dîner, lundi prochain, avant le récital donné au théâtre Saint-Denis par Harald Kreutzberg et sa troupe. Leurs Excellences le gouverneur général et la comtesse de Bessborough honoreront de leur présence ce dîner. Les autres convives seront: l'honorable L.-Alexandre Taschereau, l'honorable et Mme Athanase David, l'honorable Marguerite Shaughnessy, l'honorable Mme Gordon Ives, le lieutenant D. H. Fuller, M. et Mme Jackson Dodds, M. et Mme Fred Perry, le docteur et Mme J.-L. Todd. Lady Allan conduira ensuite ses invités au Saint-Denis où ils occuperont la loge vice-royale.

Fiançailles

—Mme L. Pelletier-Mailhot, d'Outremont, fait part des fiançailles de sa fille, Fernande, avec Me Lucien Rodier, d'Outremont, fils de Me Charlemagne Rodier, c.r., et de Mme Rodier.

—On annonce les fiançailles de Mlle Mildred-Lillian Lincoln, fille de M. et de Mme W.-F. Lincoln, avec M. John-M. Pringle, de Montréal et de la Jamaïque, fils de sir John Pringle, décédé, et de lady Pringle, de la Jamaïque.

Réceptions

—Bridge et thé, aujourd'hui, chez Mlle Simone DeSerres, en l'honneur de Mlle Raymonde Préfontaine. Mme Harold Savoy, Mlle Louise Branchaud et Mlle Françoise Martineau servent le thé et les glaces aidées de Mlles Paule Martin et Madeline Saucier. Les salons sont ornés de roses roses.

—Mme T. McG. Stoker a reçu à déjeuner, aujourd'hui, en l'honneur de sir John et de lady Martin-Harvey.

—Mlles Noémie et Louise Bock recevront le samedi 23 janvier, de quatre à sept heures.

—Mme Fred Bridges, de Sorel, a reçu intimement à l'heure du thé, mardi dernier, avant son départ pour Montréal où elle séjournera durant quelque temps avec sa fille, Mlle Mollie Bridges.

Déplacements

—M. Arthur Décary est parti la semaine dernière pour l'Italie où il rejoindra Mme Décary, actuellement à Fabriano, chez sa fille, Mme Andrea Gasparinetti. M. et Mme Décary reviendront au pays en avril.

— M. et Mme Henri Vauteiet se sont embarqués ce matin, à bord de "l'Empress of Australia" pour une croisière aux Indes Occidentales.

—Mlle Berthe de la Mothe est retournée à Ottawa après avoir passé la fin de semaine à Montréal chez sa soeur, Mme Léo Hudon.

—Mlle Yvette Archambault est actuellement à Québec, l'invitée de Mlle Jacqueline Caron.

—Mlle Germaine Gagné partira au début de la semaine prochaine pour un séjour de plusieurs semaines dans les états du Sud.

—Mlle Idola Saint-Jean et Mme J.-H. Lamarche passent quelques jours à Québec.

—Mlle Martie-Marthe LeDuc est partie pour Saint-Eustache où elle sera pendant quelque temps, l'invitée de M. et de Mme Jean Lahaie.

— Mme John Scott part ce soir pour Washington.

—M. et Mme Albert Pageau, de Longueuil, s'embarqueront vendredi, à New-York, à bord du "Paris", pour un voyage en Europe.

—M. et Mme E.-Fernand Emery, de Montréal, et leurs enfants, étaient à Sorel la semaine dernière, chez M. et Mme Henri Emery.

—Mlle Margot DesRosiers est revenue de Louiseville et des Trois-Rivières, où elle était depuis quelque temps l'invitée de Mme Paul DesRosiers et de Mme B. McLeod.

Partie de cartes à la Congrégation

—Une partie de cartes au profit des oeuvres de la Société des Enfants de Marie de la maison-mère de la Congrégation de Notre-Dame aura lieu le jeudi 4 février, à trois heures, p.m. à la maison-mère, rue Sherbrooke-ouest. Pour renseignements s'adresser à Mlle D'Orsonnens, tél.: Fi. 2592.

Mlle Fernande Pelletier-Mailhot, fille de Mme L. Pelletier-Mailhot, d'Outremont, et Me Lucien Rodier, fils de Me Charlemagne Rodier, c.r., et de Mme Rodier, d'Outremont, dont on annonce les fiançailles. (Clichés Garcia, 648 ouest, rue Sherbrooke).

Bal du Club Delta

—Les membres du Club Delta donneront leur troisième bal annuel, dans le salon Prince de Galles de l'hôtel Windsor, le samedi 16 janvier, sous la présidence d'honneur de l'honorable André Fauteux. Assisteront à cette soirée dansante: Mlles Mimi Marchand, Gertrude Lambert, Françoise Magnan, Kathleen Wickham, Thelma Roche, Ginette Mériot, Pauline Labrecque, MM. Gordon Francoeur, Charles Gauvin, Louis Mongeau, René Mongeau, Jean Brault et Fernand Jarry. Pour renseignements, s'adresser à M. André Lambert: At. 5350, ou à M. Raymond Hurtubise: Har. 9162, ou El. 7019.

A SUIVRE SUR LA PAGE 21

LA SANTE POUR TOUS

Eczéma

Le spécialiste de la "Presse"

Une démangeaison souvent extrêmement pénible est un signe commun à toutes les variétés de l'eczéma. Les malades se grattent et contribuent ainsi à accroître l'intensité de l'infection.

Diverses formes de l'eczéma pouvant coexister chez le même individu et subir des modifications suivant la région habitée, on comprend combien l'aspect des lésions et leur gravité sont variables.

La maladie peut évoluer, du reste, en quelques semaines ou, au contraire se prolonger pendant des mois, voire des années, disparaissant pendant un temps pour reparaître plus tard sous une forme identique ou dissemblable.

Les parties du corps les plus fréquemment atteintes sont, par ordre: les joues, au moment de la dentition chez les enfants; le front, le menton, les oreilles, le cuir chevelu, le côté de la flexion des jointures, puis, plus rarement, le reste du corps.

L'eczéma, notamment chez le nourrisson et les petits enfants, peut se compliquer d'impétigo et constituer alors d'eczéma impétigineux.

Dans les points où la peau est exposée à la macération par suite d'un contact réciproque, principalement chez les nourrissons, la maladie peut se réduire à une simple rougeur. Mais si l'on n'intervient pas, l'épiderme se détache, un suintement se produit, et les douleurs sont si vives que l'enfant pousse des gémissements à chaque mouvement.

La dentition, les approches de la puberté, le lymphatisme, la scrofule, les écarts de régime, les mauvaises digestions, la constipation, l'anémie, etc., sont autant de causes prédisposantes de l'eczéma.

L'emploi mal à propos ou prolongé de substances irritantes, comme la térébenthine, l'arnica, les sinapismes, etc. font apparaître l'éruption, tout au moins chez les prédisposés.

Ajoutons que les poux sont une des causes les plus fréquentes de l'eczéma du cuir chevelu, ou de la gourme.

PARLONS MIEUX

NE DISONS PAS: 1. **Député**-ministre; 2. **député**-shérif; 3. **député**-maître des postes; 4. **député**-coroner.

DISONS: 1. Sous-ministre; 2. sous-shérif; 3. sous-directeur des postes; 4. coroner adjoint.

MARIE-ANTOINETTE
PERMANENT CROQUIGNOLE
de $5.00 pour .. $3.00
garanti pour 6 mois
Spécialisons: Marcelle garanti durable, 50c et permanent à l'huile.
1297 Visitation (près Ste-Catherine) CH. 4243

LA PARISIENNE
EAU DE JAVEL
Pour blanchir et enlever les taches des toiles ou des cotons sans les bouillir.

PERMANENTS
REALISTIQUE ou CROQUIGNOLE
Pas besoin d'ondulation à l'eau.
3.50
SALON CROQUIGNOL
2 pour 5 pour 2 semaines seulement
Téléphone MA. 4137
1138, Ste-Catherine Ouest
entre PEEL et STANLEY
OUVERT TOUS LES SOIRS
76—m.j.a.n B
GARANTI POUR 6 MOIS

Servez le meilleur Vendredi—
Du poisson de la Qualité Gatehouse

Choisissez le poisson que vous aimez le mieux, va sans dire—morue ou saumon, flétan ou filets—mais ne manquez pas de le commander chez GATEHOUSE . . car vous serez certain de sa qualité et vous l'aimerez.

MORUE FRAICHE pour bouillir
HADOCK FRAIS
FILETS FRAIS
FLETAN FRAIS
EPERLANS FRAIS
MAQUEREAU FRAIS
TRUITE DE LAC FRAICHE
POISSON BLANC FRAIS
DORE FRAIS
SAUMON DE GASPE DE CHOIX
HARENGS DE MER FRAIS
FILETS DE SOLE FRAIS
HUITRES FRAICHES A LA MESURE
HUITRES FRAICHES EN ECAILLE
HUITRES SUR DEMI-ECAILLE livrées sur la glace.
HOMARDS
CREVETTES
FAMEUX FINNAN HADDIES "GATEHOUSE"

TELEPHONE: LAncaster 7137
HENRY GATEHOUSE & SON
Nous sommes maintenant dans notre magasin temporaire — angle des rues Dorchester et Université — entrée sur chaque rue.

GRENIER
VENTE À MOITIÉ PRIX
de
CORSETS-CEINTURES
COMBINAISONS
Séries supprimées qui étaient à $3, $5 et $10.
Merveilleuses valeurs à
$1.50 $2 $5

La plus grande vente de notre histoire, sans exception. Et les valeurs sont les meilleures de l'année . . . car les vêtements sont chics, bien taillés et superbement confectionnés avec des tissus de belle qualité. Oui! c'est LA vente à laquelle vous pourrez acheter ce corset dont vous avez besoin au plus bas prix que vous ayez jamais payé.

Très grand choix de modèles dans toutes les tailles, mais pas toutes les tailles dans chaque modèle. Donc . . . venez DE BONNE HEURE . . . vendredi.

Tél.: HArbour 7578

C. J. GRENIER & CIE
803 RUE STE-CATHERINE EST
angle St-Hubert

Etienne
PERMANENT CROQUIGNOLE
2.50
Combinaison EUGENE
3.50
Pour 1 semaine seulement
2000 rue Peel coin Burnside
LA. 7885

THE ROBERT SIMPSON MONTREAL LIMITED
VENTES DE JANVIER
Occasions Substantielles en Menus Articles

TABLIERS DE CAOUTCHOUC. Caoutchouc marbré. Bord plissé. Bleu, vert ou rouge .49

RESILLES. Spécial Simpson et Marie Antoinette. Bob, cape, frange. — Toutes les couleurs. DOUZ. .65

BOITE DE CIGARETTE. Fini métal. Effet de cuivre ou émail en bleu, vert, rouge. Doublée de bois. .39

DESSUS DE PLANCHE A REPASSER .19

DESSOUS DE BRAS. 2 PAIRES .43
2 et 3 pouces. Blanc seulement.

PAPIER CIRE. Boite avec 100 pds de papier .25

CEINTURES SANITAIRES. Elastique de soie. ½ et 1 pouce. Tailles petites, moyennes, grandes .25

CINTRES DE BOIS
Douz. .19

HOUSSES A VETEMENTS de 60 pouces .77
HOUSSES A SOULIERS — 8 poches .33
SACS A BUANDERIE .39
En cretonne assortie. Bleu, rose, vert et mauve.

HOUSSES A MATELAS .89
En coton jaune. Pour lit simple, trois quarts et large.

SERVIETTES SANITAIRES. 12 serviettes à la boite. Spécial Simpson. Qualité absorbante . . . . . 3 BOITES .69

DEBARBOUILLETTES . . . . 12 pour .39

CEINTURES .49
Valant .69 à 1.75. Echantillons. — 2 à 10 pouces de large. Grandeurs 24 à 30.

SACS A EMPLETTES .43
Grain Cobra. Courroie de cuir, fermeture. — Noir seulement.

JARRETIERES "SO-ON". 2 PAIRES .35

Commandes téléphoniques acceptées. Plat. 7221.
Simpson, au rez-de-ch.

Complets à Deux Pantalons

Complets pour hommes qui se vendaient récemment jusqu'à $25, d'autres proviennent d'un achat spécial que nous avons conclu très avantageusement.

$18

En worsted et tweed de très belle qualité. Excellente coupe, taille et fini très soigné. Bleu, gris, vert, chiné, jaune, brun. modèles pour tous.

Grandeurs 34 à 44

Simpson, au deuxième.

3000 Chemises de Qualité

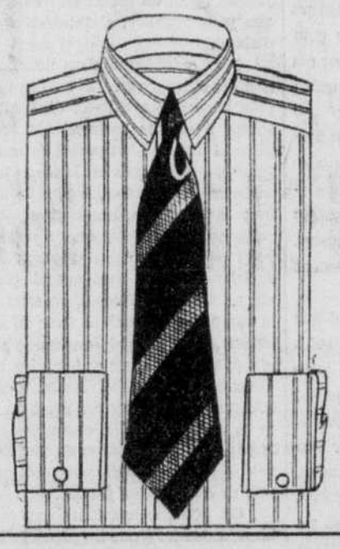

Encolures 13½ à 17 dans le lot.
Régulier $2 à 3.50.
Simpson — Arrow — Forsyth
Stewart — Lang

En broadcloth anglais, canadien, madras fin importé, zéphyr, broadcloth tissé, broadcloth nouveauté, reps. Une variété importante de tissus durables. Confection solide. Dessins et coloris pour tous les goûts.
De plus 1200 chemises de broadcloth blanc avec col à part ou à même.

SPECIAL A 12.15
Pour les hommes de bureau. 500 chemises ont été réservées pour 12.15. Venez sans faute.

Col à même, col à part, deux cols à part, col mou et col empesé, deux cols mous.

Simpson, au rez-de-chaussée.

1.55
3 pour 4.50

Vendeurs et espace supplémentaires —

Garniture de Lit et Toiles de Ménage

Une offre spéciale de janvier.
Qualité reconnue de Simpson.

44 morceaux

2 couvertures pure laine—72 x 84 pouces.
6 draps ourlés à jour—80 x 100 pouces.
4 taies coton Horrockes—ourlées à jour.
6 serviettes de bain "Amirauté"—24 x 50 pouces.
6 serviettes de cuisine pure toile — 20 x 30 pouces.
6 serviettes de toilette damassées et ouvrées.
1 parure à déjeuner en toile, 52 x 70 et six serviettes.
12 débarbouillettes en tissu absorba nt.
1 couvre-lit de dentelle suisse, 90 x 108 pouces.

HOME LOWERS CLUB
10% comptant. Différence en six mensualités égales. Pas d'intérêts.

$35.

Simpson, au quatrième.

LA PRESSE

EDITION QUOTIDIENNE est imprimée et publiée au No 7 rue Saint-Jacques Ouest, Montréal, par la Compagnie de Publication de LA PRESSE Limitée.
ARTHUR BERTHIAUME, Président et Gérant Général.

Toute correspondance doit être adressée comme suit : LA PRESSE MONTREAL, P.Q.

TÉL: HARBOUR 1261 — Le soir, voir l'Almanach du Téléphone, où se trouvent les numéros des divers services.

La "PRESSE", telle qu'établie par l'honorable Trefflé BERTHIAUME, est une institution irrévocablement dévouée aux intérêts canadiens - français et catholiques : indépendante des partis politiques, elle traite tout le monde avec justice, protège les petits et les faibles contre les grands et les forts, lutte pour le bien contre le mal, tient plus à éclairer qu'à gouverner, fait rayonner la vérité par son puissant service d'information, est le champion des réformes pouvant améliorer le sort des classes sociales.

"...une (médaille) à un grand journal qui s'est placé au premier rang de la presse d'Amérique, la PRESSE de Montréal, qui fait un si large et si sympathique accueil à tout ce qui vient de France et à qui l'Académie adresse son plus cordial salut." (Extrait du rapport de M. René Doumic sur les concours de l'année, tel que lu par le secrétaire perpétuel à la séance publique annuelle de l'Académie Française tenue le 18 décembre 1931, selon le texte publié dans le "Temps" de Paris.)

MONTREAL, 14 JANVIER 1932

LES UNITES SANITAIRES

Le rôle de l'unité sanitaire est assez connu aujourd'hui dans notre province pour que l'on puisse en apprécier l'importance et rendre témoignage à l'esprit de prévoyance du gouvernement qui l'a institué il y a quelque six ans. C'est en effet en 1925 que furent fondés ces organismes sur le fonctionnement desquels l'attention publique se fixa avec beaucoup d'intérêt, parce que, disait-on, ils allaient servir de remparts contre l'envahissement des maladies contagieuses dans les campagnes et devenir autant de sentinelles vigilantes de la santé. L'expérience a démontré que l'on avait raison de leur faire confiance.

Les premières unités sanitaires établies dans les comtés de Beauce, Lac Saint-Jean, d'Iberville, de Saint-Hyacinthe et de Rouville justifièrent les espérances et les promesses du Service provincial d'Hygiène qui les prit sous sa tutelle. Elles donnèrent lieu à une campagne éducationnelle qui révolutionna dans le meilleur sens du terme l'opinion sur les méthodes en usage pour prévenir et combattre la plupart des fléaux qui déciment généralement les populations non prémunies efficacement contre leurs méfaits. Composées d'un médecin hygiéniste, d'une ou de deux infirmières, d'un inspecteur chargé de la police sanitaire et de l'éducation des fonctionnaires municipaux, et enfin d'un secrétaire, leurs personnels respectifs ont, de concert avec les autorités médicales, religieuses et civiles de chaque paroisse, inauguré un système de protection qui s'est ramifié dans tous les recoins de la vie rurale. L'hygiène maternelle et infantile, l'hygiène de l'alimentation, du foyer, des bâtiments de la ferme, des cours d'eau, du sol, etc., appliquée dans ses formules les plus pratiques, a opéré de véritables métamorphoses, si bien qu'il n'est pas exagéré de dire que dans les vingt-cinq comtés où l'unité sanitaire est maintenant établie le chiffre de la mortalité a décru en moyenne de 50 pour cent.

Aussi est-ce le désir du gouvernement de poursuivre sa politique de sauvegarde hygiénique si heureusement mise à l'épreuve depuis 1925 afin de protéger la population entière de la province contre tout ce qui peut être susceptible d'engendrer la maladie ou d'affecter pernicieusement la santé publique comme la santé individuelle. Quatre autres unités seront établies au cours de 1932 et il en sera ainsi d'année en année jusqu'à ce que la province soit encerclée d'un cordon de sûreté qui en fera la plus hygiénique non seulement du Canada, mais de l'Amérique septentrionale.

Le mérite d'une oeuvre aussi bienfaisante en reviendra pour une large part à l'honorable Athanase David, secrétaire provincial, qui se multiplie autant dans ce domaine que dans celui de l'éducation. D'ailleurs, l'éducation et l'hygiène vont de pair dans la voie du progrès dont la province de Québec s'enorgueillit à juste titre de donner le salutaire exemple.

FRUCTUEUSE INDUSTRIE

Les amateurs de ce savoureux crustacé qu'est le homard auront appris avec contentement que la pêche en est de plus en plus abondante et que, pour cette raison, le prix en deviendra peut-être moins élevé.

Grâce aux mesures de protection préconisées et mises en vigueur par le ministère fédéral des Pêcheries; grâce aussi à la docilité des pêcheurs à les observer, les peuplements de homards sur les côtes maritimes ont pris un regain d'expansion et se sont multipliés, en ces dernières années, de façon continuelle, contrairement à ce qui se passait naguère alors que les rendements étaient irréguliers et qu'on se perdait en conjectures pour en déterminer la cause.

Il appert en effet que le homard, loin de dégénérer, loin de perdre de sa faculté de reproduction, constitue encore l'une des espèces les plus fécondes de crustacés qui fréquentent les eaux salées du littoral des provinces de Québec, du Nouveau-Brunswick, de la Nouvelle-Ecosse et de l'Ile du Prince-Edouard. En remontant le cours des années, lit-on dans la dernière édition du "Bulletin des Renseignements sur les Pêcheries", on constate qu'en 1917 la pêche du homard au Canada s'est élevée en chiffres bruts à 474,870 quintaux; que l'année suivante elle est tombée à 265,000 quintaux; qu'en 1919 elle est remontée à 345,000 quintaux, pour atteindre graduellement en 1917 le volume de 316,831 quintaux. Depuis, la pêche a suivi une marche ascendante qui ne s'est pas ralentie dans chacune des provinces orientales. La Nouvelle-Ecosse en captura 212,500 quintaux au cours de la saison janvier-novembre de 1931, soit environ 3,000 quintaux de plus que durant la saison correspondante de 1930; l'Ile du Prince-Edouard, 96,870 quintaux ou 16,000 quintaux de plus; le Nouveau-Brunswick, 90,920 quintaux ou 2,500 quintaux de plus que l'année précédente. Il n'y a que Québec qui fasse exception: ses captures en 1931 portant le chiffre totale de 24,054 quintaux, accusent une diminution de quelque 6,000 quintaux en comparaison de celles de 1930.

Cette statistique ne comprend pas les prises de décembre, qui devront accentuer encore plus le rendement de la pêche au homard l'an dernier. Dans l'estimation des experts du ministère fédéral des Pêcheries, le rendement dépassera le plus fructueux des treize dernières années au point de vue quantitatif.

La pêche du homard aurait été sans doute plus considérable et plus rémunératrice encore sans la dépression économique qui s'est aussi faite sentir parmi les pêcheurs et a affecté d'autre part le pouvoir d'achat d'un grand nombre de consommateurs. Mais les exploitants ont pu quand même réalisé des gains assez satisfaisants dans l'ensemble, souligne le "Bulletin des Renseignements", environ 143,790 caisses de conserves de homard furent produites en 1931, ce qui excède de 4,660 caisses la production de 1930. Le rendement s'en décompose comme suit par province : Nouvelle-Ecosse, 65,770 caisses; Ile du Prince-Edouard, 37,720; Nouveau-Brunswick, 31,420; Québec, 8,868.

On se fera une idée de l'importance économique de cette industrie quand l'on saura qu'elle représente en outillage plus de 2 millions de dollars et une valeur commerciale approximative de 5 millions. Comme question de fait, les pêcheries de homard du Canada sont les plus riches du globe.

ECONOMIE OU PRIVATION

De récentes dépêches nous apprennent que le contribuable s'est acquitté du paiement de la nouvelle taxe sur le revenu avec promptitude et même entrain dans toute l'Angleterre et que la petite épargne continue. Cela est évidemment un signe rassurant; l'Anglais est consentant de faire sa part dans le relèvement des finances du pays et il trouve encore le moyen d'économiser.

Voilà pour nous une belle leçon dont nous devrions faire notre profit, nous qui avons perdu au Canada français cette vertu de nos pères, l'économie. L'épargne a disparu de la majorité des familles et la seule prévision pour l'avenir, chez la plupart des nôtres, c'est le paiement d'une assurance généralement maigre en comparaison du revenu annuel. Il existe encore des gens qui vivent, comme on dit, selon leurs moyens, sachant régler leur budget, partager les sommes qui doivent être consacrées au train de maison, aux vêtements, aux voyages et aux distractions, avoir toujours à l'avance de quoi payer des frais imprévus, placer à la banque un montant fixe chaque mois, faire tous les cinq ou dix ans l'achat longtemps étudié d'une propriété ou un prêt solidement garanti. Ces gens-là sont rares. Non seulement on ne sait plus proportionner ses dépenses à ses sources de revenus, mais on profite d'un crédit tentateur pour acheter des meubles, des vêtements et divers objets de luxe disproportionnés avec sa condition sociale. On va souvent jusqu'à retarder le paiement du loyer ou de la facture du boucher pour acquérir un appareil de radio ou une automobile.

Le sens de l'économie semble tellement perdu chez nous que, dans la crise actuelle, les mieux intentionnés ne savent comment s'y prendre pour y arriver. Ils coupent souvent à tort dans le budget familial, réduisant leurs frais généraux aux dépens de l'hygiène et du confort moyen pour conserver un certain luxe. Ainsi, les membres d'une famille qui préfèrent loger plus à l'étroit pour continuer de s'habiller aussi bien que dans le temps de leur prospérité, ou encore ceux et celles qui se nourriront insuffisamment pendant un mois pour amasser la somme nécessaire à une excursion, tous ces gens manquent de sain jugement et ne savent ce qu'est l'économie, ils ne connaissent que la privation.

Il semble bien que ce mal soit répandu de haut en bas de notre société. On n'a pas tant entendu parler ces derniers mois de gens forcés de réduire normalement leur train de vie que de ceux qui étaient ruinés complètement ou tombés dans un pitoyable dénûment. Dans bien des cas, la prévoyance aurait certainement pu amortir les chutes, sinon les éviter.

Que tous ceux que la crise n'a encore atteint que dans une proportion modérée songent dès aujourd'hui à la pratique de l'économie, à l'établissement d'un juste bulget. Il n'est de si petits salaires dont on ne puisse mettre une part de côté. De braves mères de famille, n'ayant de connaissance des affaires que leur bon coeur et leur prudence, réussissent le miracle d'assurer des rentes pour leurs vieux jours et ceux de leurs maris, après avoir élevé toute une famille, et cela avec un salaire que jugeraient insuffisant tant de jeunes filles et de jeunes célibataires.

Le meilleur moyen d'amoindrir les effets de la dépression, c'est encore de dresser un état de compte de ses dépenses et de ses revenus, de réduire proportionnellement les premières si elles sont trop élevées, d'inscrire dans son budget l'item épargne parmi les premiers, de retrouver enfin la pratique d'une vertu à la base de tout succès durable, dans l'administration des biens privés comme publics.

PERIODE DE REACTION

Nous sommes à une période de réaction, mais de réaction favorable aux individus comme aux peuples qui s'acharnent à remettre la confiance dans une humanité secouée par des chocs fatals. Ce fut le rôle du progrès moderne de réunir plus étroitement les nations. En effet, à l'aide de la radio, de l'aviation, du sans-fil, de la propagation du son et de l'image, les pays ont connu, pour l'avoir apprise dans un instant, la situation politique, commerciale, économique, industrielle de leurs voisins. Ce qui, hier, prenait une semaine à nous parvenir ne tarde pas à faire son tour du monde en quelques minutes.

C'est ainsi que nous pouvons jeter rapidement un regard d'ensemble sur les grands événements qui se succèdent sans interruption aux quatre coins du globe. Nous apprenons aussi que des nations demeurées jusqu'ici dans l'oubli, à cause de leur éloignement, prennent soudain une nouvelle importance à nos yeux.

La Chine et le Japon aux prises, dans un conflit mémorable ayant pour objet immédiat la possession de la Mandchourie; l'incarcération de Gandhi et de quelques lieutenants en réprobation de leur conduite quant à la dépendance de l'Inde de l'Angleterre; la semi-autonomie de la Birmanie offerte par le premier ministre MacDonald; l'impossibilité réelle ou fictive, pour l'Allemagne, de fournir aux pays débiteurs les indemnités fixées par le traité de Versailles; l'appréhension de la Grande-Bretagne de ne pouvoir répondre aux exigences de ses chômeurs ou de stabiliser sa livre sterling: tout cela nous démontre que l'humanité en est rendue à une période de réaction et que les gouvernants doivent prendre des décisions rigoureuses.

L'avenir seul nous démontrera que les dispositions prises par les divers pays étaient bien, à l'heure dite, la hantise de tous ceux qui étaient revêtus de quelque autorité.

L'avenir nous dira aussi que le refus de renouvellement de crédits à l'Allemagne était justifié ou non; que les désobéissances civiles, si sévèrement punies aux Indes, étaient une cause d'embêtement et de dangers réels pour l'Empire britannique.

Tous les pays, par contre, et surtout les Etats-Unis, ont sans doute été fort étonnés d'apprendre que des mesures énergiques avaient été prises par le Japon contre la Chine, en dépit de la note de Washington. Répondant à la note du secrétaire d'Etat américain, Henry-L. Stimson, invoquant le traité des neuf puissances, le pacte de Paris, le Japon a promis que les Etats-Unis ne souffriraient pas dans leurs droits commerciaux en Mandchourie, mais il a ajouté que le Japon ne pouvait changer sa politique militaire. Voilà qui est clair !

Les politiques allemands ont-ils profité de ce chaos mondial pour simuler une non-solvabilité? Rongés à l'intérieur par les ferments de la révolution, menacés à l'extérieur de ne pas recevoir à échéance leurs fonds de réparations, les pays européens doivent s'armer de confiance et d'énergie, tout en écartant tout désir de répression par les armes.

Il ne faut pas nous cacher que la paix mondiale est gravement compromise. Et le grand désir de tous les individus aussi bien que des peuples doit être de sauvegarder à tout prix la paix pour laquelle des milliers d'hommes ont sacrifié leur vie, il y a si peu longtemps.

A ce point de vue, l'acceptation par M. R.-B. Bennett de la pétition de la Société canadienne de la Ligue des Nations comporte une signification. La limitation des armements ne sera possible que par la coopération de tous les citoyens et de tous les pays. Le Canada, sous ce rapport, fournit un bel exemple de solidarité nationale. Bien plus, l'exemple qu'il donne aux autres pays mériterait d'être suivi, car, comme nous le disions tout à l'heure, nous en sommes à une période de réaction !

LETTRE DE QUEBEC

Ces déchets

(SERVICE SPECIAL A LA "PRESSE")

QUEBEC, 14. — L'on a tout dit des petites industries à la campagne. On prétend qu'elles s'en vont, qu'elles disparaissent graduellement, comme par exemple, l'industrie du tissage des étoffes, de la flanelle, de la toile. Mais on dit ensuite que grâce à l'encouragement substantiel des autorités provinciales, ces petites industries renaissent, s'implantent de nouveau dans plusieurs de nos campagnes pour y demeurer, longtemps, toujours, espérons-le et souhaitons-le pour le plus grand intérêt de nos classes agricoles. Tant mieux, alors!

Mais il ne s'agit que des petites industries féminines, ce qui est assurément beaucoup. Nous souhaiterions qu'il en fût ainsi des petites industries nées de la forêt et qui devraient être alimentées par les déchets de bois. Il est vrai que ces petites industries n'ont jamais fleuri de façon très éblouissante chez nous et que pour renaître, il faudrait qu'elles eussent existé d'abord.

L'on a toujours, chez nous, dans nos campagnes, gaspillé outre mesure, le bois de nos forêts. On le gaspille encore, pourrait-on dire, avec une certaine méthode, avec une inconsciente imprévoyance. Et les déchets donc? L'on prend de nos forêts ce qui est de première utilité puis on laisse se perdre le reste sans le moindre regret. Car, à part le bois à pulpe, le "bois marchand" ou de construction, qui eut une si grande renommée autrefois, que d'argent la forêt pourrait nous rapporter grâce seulement à quelques petites industries qu'elle ne demanderait pas mieux que de faire vivre. Que de richesses, en effet, nos bonnes gens de la campagne pourraient tirer du bois en utilisant seulement les déchets de quelques coins de forêt dont les arbres ont été abattus pour les fins de l'exploitation forestière proprement dite ou pour celles de la colonisation des terres neuves. Avec un tant soit peu de sens de la petite industrie, comme, par exemple, le possède le paysan des provinces de France, on amasserait des petites fortunes, mais, pour cela, pas une aiguillette de bois ne devrait être perdue.

On offre, aujourd'hui, aux colons et aux cultivateurs, grâce à l'étude de procédés employés notamment en France, toutes les facilités possibles pour fabriquer chez eux un excellent charbon de bois par la simple carbonisation des déchets les plus dédaignés de nos forêts, de tout ce que l'on peut ramasser sur le plancher de la forêt une fois que celle-ci a été dépouillée de ses arbres et qu'on laisse généralement sur place pour pourrir grâce à la carbonisation de ces déchets de coupe et grâce à l'emploi de fours spéciaux que l'on peut obtenir à des conditions faciles, on obtient, aujourd'hui, un charbon de bois de première qualité, combustible léger, d'une puissance calorifique que l'on peut employer pour tous les usages de la ferme. Et cette industrie serait d'autant plus utile qu'elle permettrait en même temps de débarrasser la forêt des déchets qui y pourrissent sans aucun profit et qui constituent très souvent un foyer de propagation de maladies d'arbres, d'insectes et un dangereux aliment pour le feu.

SAINTE-FOY.

BILLET EXTERIEUR

La situation allemande

par Georges REYNALD, ancien sénateur

(SERVICE SPECIAL A LA "PRESSE")

Paris, le 1er janvier 1932.

On se prépare en Allemagne à une lutte décisive. Le chancelier, M. Brüning, était ces derniers temps harcelé de part et d'autre. Les Hitlériens, sur un ton plus doux, faisaient des avances au Centre catholique, dont M. Brüning fait partie, et l'invitaient à s'associer à eux pour prendre le pouvoir. Ces avances, d'ailleurs, ont été favorablement accueillies dans le Hesse, où le concours des élus du Centre a permis à un partisan d'Hitler de prendre la présidence de la Diète.

Par contre, les partis de gauche, et notamment la social-démocratie qui a soutenu le chancelier pendant une période critique et l'a maintenu contre les attaques de la droite, critiquaient sa faiblesse et son insuffisante énergie devant les manifestations des nationaux socialistes, qui traitent déjà l'Allemagne comme pays acquis à leurs idées et à leur prédominance. Une véritable sommation a même été adressée par les socialistes, qui ont consenti de lourds sacrifices à la stabilité du gouvernement et qui ne voudraient pas que ce fût en vain. Ils ont dû pour cela modifier leur attitude traditionnelle, transiger sur des points de doctrine, au risque de mécontenter la masse de leurs électeurs, et, en fait, il est prouvé par les résultats électoraux des mois qui précèdent qu'une partie de leurs troupes les ont abandonnés pour passer aux Hitlériens, dont le programme s'adapte mieux aux revendications de la foule et l'attire par la vigueur de sa propagande.

M. Brüning, après pas mal d'hésitations, a pris parti. Il a déclaré que l'ordre serait maintenu contre tous, il a désigné nettement les nazis d'Hitler comme devant faire l'objet d'une active surveillance et au besoin de fortes répressions.

Du reste, l'interdiction des cortèges et défilés en uniforme ne peut s'adresser qu'à eux et à leurs alliés les Casques d'acier.

Que doit-il résulter de cela ? Le mouvement en faveur d'Hitler peut-il être efficacement combattu et entravé? La chose paraît difficile et on peut craindre que l'énergie annoncée par le chancelier ne se révèle tardive en admettant qu'elle passe des paroles aux actes. Les républicains comptent sur le général Groener, qui réunit dans ses mains la Reichswehr et la police, mais jusqu'à quel point ces forces sont-elles indemnes de la propagande nationaliste, l'événement seul pourra le montrer.

Une grave difficulté est en outre à envisager. Les socialistes, qui constituent le groupe le plus important de la majorité ministérielle, ont déjà été obligés, pour jouer ce rôle, de souscrire à des mesures qu'en période normale ils auraient vivement combattues. Or, le gouvernement s'achemina fatalement vers d'autres mesures moins acceptables encore pour la clientèle ouvrière; les réductions de salaires, la diminution des indemnités de chômage et de leur durée sont autant de motifs de plainte pour une population déjà éprouvée par la crise et qui considère les réformes sociales comme des droits sur lesquels il est interdit de revenir.

La situation du chancelier est donc des plus malaisées. L'Allemagne doit près de 180 milliards de francs; elle a usé des crédits qui lui ont été consentis avec une prodigalité si imprudente qu'on ne peut la taxer que de folie, à moins qu'il n'y ait calcul et volonté arrêtée de créer l'insolvabilité. Devant ce gouffre tout secours extérieur est impossible. L'énergie verbale dont fait preuve M. Brüning ne suffira pas à la tâche. Il y faut une discipline rigoureuse et la résignation du peuple allemand à s'y soumettre.

BILLET PARISIEN

Que de volumes ?

Par JEAN-BERNARD

(SERVICE SPECIAL A LA "PRESSE")

Paris, le 2 décembre 1932.

Combien faut-il de temps pour lire un livre?

Cela dépend évidemment du lecteur et aussi du livre. Ces messieurs de l'Académie Goncourt finissent, en ce moment, la lecture des quatre cents volumes des jeunes écrivains désireux de remporter le fameux prix.

Soulignons en passant que, malgré la campagne contre ce prix, campagne un peu burlesque du libraire toujours en quête d'un tam-tam nouveau, malgré tout, c'est le seul prix, à l'heure actuelle, qui ait de l'importance; non que les dix couronnent toujours des chefs-d'oeuvre — les chefs-d'oeuvre sont rares — mais c'est le seul au milieu de centaines d'autres, qui fasse retourner les passants et attire vivement l'attention sur l'heureux écrivain désigné. Il serait un peu long d'en exposer les raisons psychologiques, mais c'est un fait, et nul d'ailleurs ne le conteste.

Donc, ils sont dix pour lire quatre cents romans; l'un d'eux, M. Lucien Descaves, a franchement déclaré qu'en ce qui le concerne, il lui était tout à fait impossible de se livrer à ce travail au demeurant fastidieux, et il s'en rapporte un peu beaucoup au hasard, qui, parfois, fait sagement les choses. Un de ses collègues a une autre méthode: il lit et fait lire autour de lui. Sa femme, qui est lettrée, prend sa part de la corvée; sa belle-mère en fait autant et de même une vieille parente qui habite avec lui. La cuisinière est invitée à ce passe-temps sans charme, et la concierge elle-même, qui affectionne les romans du "Petit Journal", est très heureuse qu'on lui ait confié l'examen de ces volumes dont quelques-uns l'intéressent, car on y parle d'amour en des termes auxquels elle n'est pas habituée.

Tous ces avis combinés, rassemblés, comparés, contribuent à former l'avis du maître, qui se fera naturellement une opinion personnelle et la fera valoir, s'il est possible, au légendaire déjeuner du Restaurant Drouant, où le menu est, paraît-il, exquis, et les vins très soignés.

Mais, enfin, supposons qu'un des Goncourt consente à opérer lui-même. S'il veut parcourir chaque volume en courant, lire le titre naturellement, peut-être le premier chapitre, jeter un coup d'oeil rapide sur le milieu et courir à la fin, pour savoir ce dont il s'agit, cela prend bien une demi-heure. Pour quatre cents volumes, cela fait deux cents heures à répartir en deux mois; on peut supporter trois bonnes heures et demie chaque matin et chaque soir. C'est vraiment un lourd fardeau imposé à des gens qui ont tous des occupations sérieuses et doivent gagner leur vie comme tout le monde. Ce n'est certes pas une sinécure !

Après cela, il y a l'académicien original. Il ne lit jamais rien; mais il a un principe auquel il ne manque pas: il s'informe du choix proposé par un de ses collègues dont il ne prise guère le jugement, et, invariablement, il vote contre. Il assure que ça lui a toujours réussi. C'est ingénieux, mais un peu trop simple tout de même. Celui-là peut répéter avec le vieux professeur de l'Université, M. Lesage, qui aimait à dire : "Ce qui me console un moment, c'est de n'avoir jamais lu un auteur moderne".

"NEW YORK HERALD" (édition européenne). M. Walter Lippmann :

Les créanciers privés de l'Allemagne doivent conclure un arrangement qui montre leur confiance dans l'avenir du Reich. S'ils ne le font pas, ils agiront comme les déposants effrayés d'une banque lorsqu'ils demandent tous en même temps le remboursement de leurs dépôts.

Le rétablissement de la confiance de l'Allemagne et son propre crédit constitue l'essence du problème. Si ceci peut être réalisé, aucune difficulté ne s'opposera à la liquidation des dettes, car les capitaux accourront en Allemagne aussi rapidement qu'ils s'en sont enfuis, et ce pays sera de nouveau une firme florissante. Si le crédit allemand n'est pas rétabli, si les gouvernements continuent à vouloir exercer une contrainte sur l'Allemagne et si les créanciers privés craignent d'y laisser leur argent, l'économie allemande "craquera" entre leurs doigts. Personne ne sera alors payé pendant une longue période de temps.

—Il y a des races qui cherchent l'argent passionnément. Il y en a qui en usent et qui croient à mieux. La plus belle race française a toujours été ainsi. (René BAZIN).

Mère ! N'y allez pas à tâtons quand il s'agit de sa sécurité

Quand il passera à la nourriture solide, donnez-lui cette céréale hygiénique

Jadis les mères *prenaient* des risques quand leurs bébés commençaient à manger de la nourriture solide. Elles *espéraient* tout simplement que la céréale achetée par elles dans une boîte ouverte ou un sac non cacheté était exempte de contamination et de souillure.

Mais *vous* n'avez pas à courir ce risque. Votre bébé peut commencer à prendre de la nourriture solide en toute sécurité si c'est une céréale *stérilisée* — qui n'a jamais été touchée par les mains humaines dans sa fabrication — et qui vous arrive hygiéniquement enveloppée et scellée. Cream of Wheat !

Depuis plus de 36 ans les spécialistes pour les enfants recommandent le Cream of Wheat comme première nourriture solide pour les bébés. Ils savent que les petits estomacs inexpérimentés le digèrent rapidement et facilement sans danger de bouleversement. Ils savent qu'il est riche en énergie et qu'il fait profiter d'une manière naturelle.

Le Cream of Wheat ne coûte pas cher. Chaque paquet triplement enveloppé et scellé contient *quarante généreuses portions qui ne coûtent guère plus qu'un demi-sou chacune*. Protégez votre bébé à ce moment critique. Donnez-lui du Cream of Wheat régulièrement! Commandez-en une boîte aujourd'hui.

Fabriqué au Canada avec du blé canadien

NE SE VEND PAS A LA PESÉE, MAIS SEULEMENT DANS CETTE BOITE

NOUVEAU BAS PRIX

Parlez-en à votre épicier.

Pour vendre rapidement

Un commerce
Un camion
Un meuble
Une bague
Une maison
Un radio
Etc., etc., etc.

Une petite annonce dans la "Presse"

Vous mettra en contact avec une foule d'acheteurs.
L'expérience l'a prouvé!

LISEZ LES Annonces Classées

Un jeune messager est blessé par un tramway

Henri Dorais, 15 ans, 705 avenue Querbes, Outremont, a été blessé, hier matin, à l'angle de l'avenue Metcalfe et de la rue Sherbrooke, à Westmount, lorsqu'il fut renversé par un tramway.

Le jeune garçon a été transporté à l'hôpital Western, où il souffre de graves blessures à la tête. Son état est satisfaisant, ce matin.

La police de Westmount a fait enquête sur les circonstances de l'accident.

L'officier enquêteur apprit que la victime était employée par le One Dollar Cleaners, 4866 ouest, Sherbrooke, comme messager.

Un examen aux rayons-X sera pratiqué aujourd'hui, car les chirurgiens de l'hôpital croient que le blessé a le crâne fracturé.

Annoncez dans la "Presse"

MAGASINS Indépendants VICTORIA

QUALITÉ À BON MARCHÉ!

La course aux occasions n'est plus nécessaire. Les produits de qualité coûtent maintenant aussi bon marché que la marchandise inférieure coûtait il y a une couple d'année. Evitez les désappointements, la perte; procurez-vous ce qu'il y a de mieux. Les produits alimentaires des Magasins Indépendants Victoria, donnent toujours satisfaction.

Profitez de nos ventes de chaque semaine, spécialement notre grande vente mensuelle à prix spéciaux dont voici quelques exemples pour

VENDREDI – SAMEDI – LUNDI

Prix de Montréal, comptant seulement — Pour service du téléphone voir l'annuaire page 504

MACARONETS Sorrento — MACARONI COUPE, MORCEAUX ENTIERS prêt pour la cuisson — 2 paquets 8 oz. — LE TOUT .29

FROMAGE Pasteurisé VICTORIA — Le fromage tout désigné pour mélanger aux pâtes alimentaires — 1 paquet ½ lb.

BLE-D'INDE — GOLDEN BANTAM — Qualité régulière — 3 Boites No 2 .25

CAFE "CADET" — Bonne valeur à ce prix — la livre .27

Magasins Indépendants Victoria Ltée

VOUS SOUVIENT-IL

La "Presse" écrivait, le 15 janvier 1892, il y aura 40 ans demain:

Son Eminence le cardinal Manning, archevêque de Westminster, est décédé, hier, à Londres, à l'âge de 84 ans. Il s'était converti au catholicisme en 1851.

* * *

Le gouvernement anglais et le gouvernement canadien doivent faire, à frais communs, un nouveau plan hydrographique du golfe Saint-Laurent et surtout des approches de la Gaspésie.

* * *

La "Gazette de la Bourse", de Berlin, déclare que la Russie n'a aucunement l'intention de négocier un nouvel emprunt à Paris. Elle ajoute que le trésor russe contient près d'un milliard de francs.

* * *

La "Presse" relatait, le 15 janvier 1902, il y aura 30 ans demain:

Sir Wilfrid Laurier vient de recevoir l'invitation officielle d'assister, le 26 juin prochain, aux fêtes du couronnement d'Edouard VII, à Londres. Les honorables MM. Fielding, Patterson et Mulock accompagneront le premier ministre du Canada.

* * *

Le roi Edouard VII a confirmé, hier, la rumeur voulant que la fin des hostilités en Afrique-Sud soit considérée comme prochaine.

* * *

La Chambre des députés français a repris ses séances, hier. M. Paul Deschanel a été réélu président, sans opposition. Le Sénat français a aussi tenu une séance.

* * *

On lisait dans la "Presse", le 15 janvier 1912, il y aura 20 ans demain:

L'Association Saint-Jean-Baptiste a décidé de changer son nom en celui de "Société nationale Saint-Jean-Baptiste".

* * *

L'hon. M. Fielding est actuellement en Angleterre et on lui prête l'intention d'abandonner la politique canadienne et de briguer un siège à Westminster. L'ancien ministre des finances canadiennes est un parlementaire consommé et sa présence ne déparerait certainement pas la Chambre des Communes Anglaises.

* * *

L'aviateur Jules Védrines a battu le record mondial pour la vitesse en aéroplane. Il a parcouru 83 1-3 en une heure, à l'aérodrome de Pau, en France. Il s'est servi d'un monoplan.

* * *

La "Presse" écrivait, le 14 janvier 1922, il y a 10 ans aujourd'hui:

MM. John Malone et Charles-A. Walker sont les deux candidats à l'échevinage à l'élection nécessitée par la mort de l'échevin Dixon, dans le quartier Notre-Dame de Grâce.

* * *

Sa Majesté George V a promulgué un décret accordant l'amnistie à tous les prisonniers politiques irlandais détenus à Londres ou ailleurs. Cet acte de clémence met le comble à l'enthousiasme des Irlandais.

* * *

D'après le dernier recencement, la population du Canada serait de 8,714,103 habitants dont 2,929,054 en Ontario, et 2,349,067 dans la province de Québec.

Arrêtez la Toux Rapidement de cette Façon

Frictionnez Vicks sur la poitrine et la gorge; appliquez librement.

VICKS VAPORUB — Pour Tout Refroidissement

L'alimentation

Une amusante anecdote racontée par Mme Kathleen-Mary Quinlan.

Mlle Kathleen Mary Quinlan, experte en beauté, conseillant l'usage de l'avocado (petite poire espagnole), raconte, dans une anecdote assez amusante, comment elle fit la trouvaille de ce fruit.

"Il s'appuyait paresseusement, dit-elle, auprès d'un baudet chargé et me regarda insolemment, en me demandant: "Americano?" C'était un marchand ambulant, mexicain. "Que vendez-vous?" lui demandai-je. "Avocado, Senora, Si ver' good".

Et sans plus, il ouvrit un des fruits dont il malaxa du bout des doigts la pulpe.

"Ceci sert à toutes sortes de choses, dit-il. Ça fait pondre les poules; chanter les oiseaux; parler votre perroquet; produire votre vache; vos cochons engraisser; vos cheveux pousser abondamment et guérir votre rhume en un jour! En plus, c'est "ver'good" à manger.

Je fus peinée de n'avoir point tous les animaux dont il me parla. Mais j'essayai de son fruit, avec de bons résultats pour ma chevelure.

Réplique du trésorier provincial au chef du parti libéral ontarien

Toronto, 14. — Dans un discours qu'il prononçait ces jours derniers, à Sarnia, Ont., pour répondre à la critique des méthodes d'administration des finances par le gouvernement, critique faite par M. Mitchell-F. Hepburn, député d'Elgin-Ouest à la Chambre des Communes et chef du parti libéral en Ontario, le trésorier provincial, l'hon. E.-A. Dunlop, a déclaré que les paroles de M. Hepburn étaient une insulte à l'intelligence du peuple de sa province.

M. Dunlop a nié fortement la déclaration faite par M. Hepburn à l'effet que le gouvernement de l'Ontario avait l'intention de lancer sur le marché pour $40,000,000 d'obligations pour couvrir son déficit réel. "Il n'a été question que d'une somme de $20,000,000 a ajouté le trésorier provincial, et je ne sais pas encore quand cet emprunt sera effectué. Ce sera peut-être avant et peut-être après la prochaine session de la Législature."

M. Dunlop a aussi démontré que l'assertion de M. Hepburn à l'effet que le déficit du gouvernement était non pas de $1,000,000 mais de plusieurs millions était sans fondement.

A Saint-Jean Damascène

Le service anniversaire du curé Joseph-Marie DeBray sera célébré vendredi matin, à 8 h. 30, dans l'église Saint-Jean-Damascène, rue Jogues, Ville-Emard.

Calendrier du Christ-Roi

Le directeur des Missions franciscaines, 32, rue de l'Alverne, Québec, annonce que le calendrier du Christ-Roi, tiré à 35,000 exemplaires, n'est pas encore tout à fait écoulé, quand 100,000 auraient pu être enlevés en quelques jours. Ce calendrier est un merveilleux monument historique, un chef-d'oeuvre; avec ses 125 illustrations, en douze grandes pages, il constitue un album complet des plus pures gloires de notre histoire canadienne.

Cautionnement de $5,000

L'honorable juge Patterson, de la Cour de pratique, a fixé à $5,000 le montant du cautionnement que devra fournir un nommé L'Agrippo, s'il veut demeurer en liberté en attendant la date de son procès. Le procureur de l'accusé a déclaré que cette décision équivalait pour son client à la prison, étant incapable de payer une aussi forte somme, et offrit deux cautionnements de $950 chacun. Auparavant, le juge Enright, de la Cour des Sessions de la paix, avait refusé la demande de L'Agrippo de renouveler en sa faveur un cautionnement de $950, lorsqu'il apprit de la bouche du procureur de la Couronne, Me Angers, que l'accusé avait déjà été condamné deux fois.

Montréal-Sud étudie le problème du transport

Le problème du transport, sur la rive sud, se complique, comme il ressort des délibérations du conseil municipal, au cours d'une réunion tenue, hier soir. Le maire D. McQuaid rapporta que le conseil de Longueuil avait décidé d'accorder un contrat pour une période de 22 ans, à la Montreal Tramways et dit que Montréal-sud avait reçu de cette dernière compagnie, l'offre d'un contrat similaire. Au moment présent la Montreal and Southern Counties Railways Company dessert la partie-ouest de Montréal-Sud, tandis que les autobus de la Montreal Tramways font le transport des voyageurs, pour la partie sud. Aucune décision n'a été prise à cause de l'approche des élections qui auront lieu le 1 février.

La vente de l'or pour les dents est prohibée

Vienne, 14. — Un décret, émis par le gouvernement viennois, prohibe la vente de l'or pour la fabrication des dents et dentiers. Depuis quelque temps, les manufacturiers-dentistes faisaient des affaires d'or. Dorénavant, seul la Banque nationale pourra distribuer le précieux métal, ceci jusqu'à ce que la crise soit terminée.

Pour un vol d'auto

(Du correspondant de la PRESSE)

Ottawa, 14. — George Bell, âgé de 32 ans, un chômeur demeurant dans un refuge, a été condamné à deux ans de bagne, pour le vol d'un automobile.

HEMORROIDES

Tous malaises et souffrances cessent *immédiatement* — dès qu'on applique l'*Onguent Pazo* — *sinon on vous rembourse.* Lisez la garantie sur la boîte. Tube commode, 75c ou 60c la boîte.

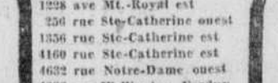

ECZEMA

Supprimez cette démangeaison, ce brûlement torturant, et commencez à vous soulager avec

Resinol

668

PATRON No 668. — Petite toilette de réception en velours transparent noir avec guipure. Se fait pour 16-18 et 20 ans, en 36-38-40-42 pouces de buste.

N.B.—Veuillez faire remise par bon postal, mandat d'express, ou argent sous pli recommandé. La Presse n'est pas responsable des lettres non reçues. Prière de ne pas commander des mesures autres que celles qui sont spécifiées.

LA PRESSE, Dépt. des Patrons, Montréal. Ci-inclus 25 cents pour patron No 668

Grandeur

Ecrire nom lisiblement

Rue et numéro

Ville et Province

Un catalogue des patrons est en vente au prix de 15 cents.

$39.00

$5.00 comptant

$5.00 par mois, pas d'intérêt

Connor	$39
White Cap	$59
Easy (en cuivre)	$49
Gainaday (en cuivre)	$49
Time Saver	$39
Acme (en cuivre)	$49
Laundryette	$49

Beatty Bros. Limited

6405 rue Durocher, Outremont
6724 rue Saint-Hubert
1228 ave Mt.-Royal est
256 rue Ste-Catherine ouest
1356 rue Ste-Catherine est
4160 rue Ste-Catherine est
4632 rue Notre-Dame ouest
4236 rue Wellington, Verdun

Pourquoi tousser

quand vous pouvez soulager définitivement en quelques heures un RHUME, par l'usage des CRESOBENES (boite verte); elles ne s'avalent pas, elles se respirent, imprégnant les voies respiratoires des vapeurs balsamiques des forêts et quelques inhalations suffisent pour arrêter au passage RHUME, BRONCHITE, ENROUEMENT, MAUX DE GORGE, GRIPPE.

N'hésitez pas à essayer cette nouvelle méthode rationnelle et scientifique de soigner votre rhume. Partout ou par la poste 50c la boite.

Standard Products Co., 1566, rue S.-Denis, Montréal.

CRESOBENES pour le RHUME

Ventes de Janvier chez OGILVY

Tous nos PARDESSUS d'hiver pour hommes réduits du tiers vendredi

Cette offre extraordinaire ne durera qu'une journée, vendredi.

MODELES: Ulsters, pardessus ajustés, guards, pardessus de ville et Slip-ons. TISSUS: tissus écossais, cheviotes à côtes, tissus de llama, molleton, Whitneys, chinchillas et tissus couvertures. Toutes les couleurs et teintes chinées.

Prix réguliers	Vendredi moins ⅓	Prix réguliers	Vendredi moins ⅓
$27.50	$18.30	$60.00	$40.00
35.00	23.30	65.00	43.30
39.50	26.30		
$45.00	$30.00	$85.00	$56.65

Plusieurs de ces pardessus furent déjà réduits considérablement.

Tailles 34 à 46 dans le groupe

Au rez-de-chaussée chez Ogilvy

Sous-Sol d'Occasions

Pas de commandes téléphoniques, S.V.P.

500 ROBES pour l'après-midi et le soir

Vendredi

$4.98 *chacune*

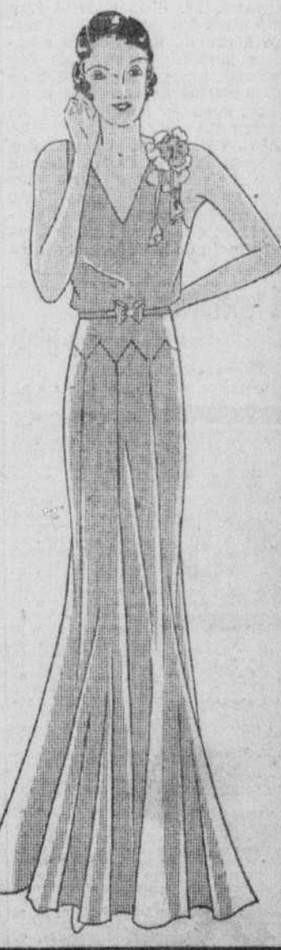

Cette vente constitue une offre vraiment exceptionnelle! Il vous faut voir ces robes pour réaliser quelle occasion excellente elles sont! Venez de bonne heure et achetez-en une pour l'après-midi et une pour le soir, au moins.

Robes de soie avec garniture de broderie, georgette, dentelle, satin, plusieurs avec capes et petites manches bouffantes. Le choix des couleurs est immense . . . Tailles 14 à 20.

Sous-sol d'Occasions d'Ogilvy

Jas. A. Ogilvy's LIMITED

Ste-Catherine Ouest et rue de la Montagne.

LA TOURNÉE D'EMPLETTES DE

Rambhai Barni

Son nom est Rambhai Barni et son mari est le seul monarque absolu que compte l'univers. Elle a plus de bijoux que le ciel n'a d'étoiles et elle peut se procurer tout ce que l'argent est susceptible d'acheter.

Mais même Rambhai Barni ne peut trouver au Siam les choses qui font les délices de son coeur féminin. Et lorsqu'elle vint à Montréal le printemps dernier elle se livra avec plaisir à une véritable tournée d'emplettes canadiennes .... au cours de laquelle elle se procura plusieurs paires de bas de soie canadiens et plusieurs paires de gants de chevreau canadiens.

Cependant la Canadienne est bien plus favorisée que cette reine. Elle n'est pas obligée comme elle d'acheter un approvisionnement d'un an de bas .... ou tout autre chose .... tout à la fois. Elle n'achète que ce qu'il lui faut ou quand il lui plaît, parce qu'elle sait que ce que l'univers produit de mieux lui est offert aujourd'hui ou le sera demain ou le mois prochain.

Et les annonces dans la "Presse" la guident dans ses achats. Par l'entremise des annonces dans la "Presse" elle apprend ce qu'il y a de nouveau et d'élégant, et comment dépenser son argent le plus profitablement. Les annonces dans la "Presse" lui sont un auxiliaire précieux. *Vous trouverez dans les annonces de cette édition quelque chose qui VOUS intéressera. Lisez-les!*

Parlons le français partout et parlons-le bien toujours!

L'ex-reine des Hellènes, Sophie vient de mourir

Elle régna aux côtés de Constantin. — Frappée de cancer, elle finit ses jours à Francfort.

SOEUR DU KAISER*

Francfort-sur-Main, Allemagne, 14. — L'ex-reine Sophie de Grèce, sœur de l'ancien kaiser d'Allemagne, vient de mourir dans une clinique de cette ville. Elle était frappée depuis assez longtemps d'un cancer.

Agée de 61 ans, l'ancienne reine des Hellènes vecut à Florence, Italie, après la mort de son époux, le roi Constantin, qui fut exilé à Palerme, le 11 janvier 1923. Elle vint à Francfort en novembre dernier pour consulter un spécialiste. Ce dernier trouva son mal trop avancé pour permettre l'espoir d'un rétablissement à la maladie.

Pendant la dernière semaine, elle s'affaiblit. Elle fit ses adieux à ses enfants, Georges, Paul et Hélène—reine de Roumanie—et à Irène.

Un avenir brillant souriait à Sophie-Dorothée-Ulrique-Alice, sœur de l'empereur allemand, lorsqu'elle épousa Constantin, roi des Grecs, à Athènes, le 27 octobre 1889.

L'EX-REINE SOPHIE DE GRECE, épouse de l'ancien roi Constantin et sœur du Kaiser, morte d'un cancer.

Une vieille légende voulait que lorsque Constantin et Sophie monteraient sur le trône, la Grèce reprit son empire sur Constantinople.

Ses vicissitudes

La fatalité en décida autrement. Chassée de son palais en 1923, devenue veuve en de tristes circonstances, la sœur du kaiser meurt presque oubliée.

La reine Sophie naquit à Potsdam, le 14 juin 1870, quatrième enfant de l'empereur Frédéric III et de la reine consort Victoria, princesse royale de Grande-Bretagne.

Sa jeunesse s'épanouit en même temps que l'empire allemand: lorsqu'elle monta sur le trône grec, Guillaume II venait d'être sacré empereur.

Son titre de premier prince d'une dynastie, né dans la Grèce moderne et instruit suivant les principes de la foi grecque-orthodoxe, faisait de Constantin un roi dans lequel se reconnaissaient les aspirations nationales du peuple sur lequel il régnait.

Le roi Constantin et la reine Sophie quittèrent la Grèce, après la révolution de Chios, en 1922. Constantin mourut à Palerme.

De la famille de Frédéric III, de tragique mémoire, il ne reste plus maintenant que Guillaume II et sa jeune sœur Marguerite.

Les funérailles auront lieu à Florence, Italie. Les restes seront inhumés près de ceux du roi Constantin.

Le jury a trouvé matière à procès dans toutes les plaintes contre Bouchard

(De correspondant de la PRESSE)

Ottawa, 14. — Le grand jury aux Assises d'Ottawa a trouvé matière à procès, dans les 22 accusations portées contre J.-D.-Léo Bouchard, ancien examinateur de la Commission du service civil, en rapport avec les fraudes dans les examens des postes à Montréal. Le procès de Bouchard commencera lundi prochain, et durera presque toute la semaine, à cause des nombreux témoins à entendre, dont plusieurs de Montréal. A ce procès, Lionel Chartrand sera le principal témoin de la Couronne contre Bouchard.

Les funérailles de M. Siméon Blain

FEU M. S. BLAIN

Jeudi, le 7 janvier ont eu lieu les funérailles de M. Siméon Blain, époux de feu Josephine Goodhue. Le convoi funèbre est parti de la demeure de son gendre M. Marc Latourelle, pour se rendre en l'église de S.-François-Solano. La levée du corps fut faite par M. le curé Champagne. Le service fut chanté par le même, assisté des abbés Bigras et Pinet, comme diacre et sous-diacre. La chorale sous la direction de M. L. Thisdel, maître de chapelle, exécuta la messe de Vos. Les Adieux de Schubert furent chantés par M. R. Thisdel. Toucha l'orgue, Mlle C. Parenteau. Les solistes étaient MM. Bassinette, Therien et Thisdel. Le deuil était conduit par ses fils, M. Armand Blain, son gendre, M. Marc Latourelle, son petit-fils, M. Rod. Blain, ses neveux, MM. R. Gadbois, R. Guertin, P. Daoust, D. Durocher, A. David, E. Guertin.

On remarquait dans le cortège, MM. A. Gougeon, A. Blain, A. Desrochers, B. Perras, E. Cauvreau, P.-E. Rouleau, P. Lalonde, H. Sylvestre, J.-E. Lachance, E. Delorme, V. Boldue, O. Séguin, R. Brais, J. Pitre, J.-F. Lafrance, Arthur Leclerc, J. Maillé. L'inhumation a eu lieu au cimetière de la Côte-des-Neiges.

Messrs. M. et Mme Armand Blain; M. et Mme Latourelle; sa sœur Mme A. Gadbois; M. et Mme J. Goodhue, et leur fils, C. Goodhue; MM. et Mmes Rod. Villeneuve, Aime Lefebvre, Geo. Seguin, le conseil de la J. O. C. F., paroisse de S.-Alphonse Yourville; Mme P. Daoust.

Tributs floraux: Par ses enfants, MM. et Mmes A. Blain, Marc Latourelle, Geo. Caron, Henri Caron, Hector Caron, Clovis Dauverean, Paul Labreeque, Lionel Lapointe, Dr E. Foucher.

Bouquets spirituels: Mme P. Blain, M. et Mme Romeo Blain, la famille G. Cuerrette, M. et Mme V. Filion, M. et Mme J. Boivin.

Cartes de sympathies: M. et Mme Rosario Gadbois, M. et Mme A. Leclerc, M. et Mme M. Champagne.

CONSEIL DU ROI

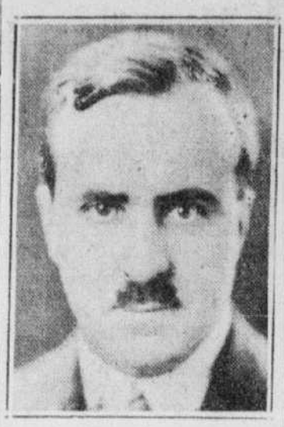

M. P.-LEON-A. GARNEAU, avocat de Montréal qui, récemment a été fait conseil du roi. M. Garneau est le fils de Sir Georges Garneau, de Québec. — (Cliché British Newspaper Service).

Mesdames, invitez vos maris à dîner chez T.-E. Eaton

Les femmes de Montréal peuvent faire une rare faveur à leurs maris, vendredi soir en les invitant à dîner dans le grand restaurant de la compagnie T. Eaton. Vendredi soir seulement, le restaurant demeurera ouvert, pour accommoder ceux qui voudront profiter de l'occasion offerte de visiter les meubles qui seront vendus, samedi matin.

Les femmes de la métropole, qui magasinent, ont choisi le restaurant Eaton pour leur lieu de réunion. Pourtant bien des hommes qui travaillent dans les sections éloignées de la ville, n'ont pu, jusqu'à maintenant dîner avec elles, en cet endroit somptueux.

Vendredi soir, un orchestre donnera un concert au restaurant. Les quatrième, cinquième et sixième étages du magasin seront éclairés et on y pourra voir les meubles à vendre.

Les connaisseurs sont d'opinion que jamais valeurs n'ont été annoncées à des prix aussi bas.

Tous ceux qui dîneront au restaurant Eaton, vendredi soir, devront passer par la porte de l'Arcade, puisque les entrées principales seront fermées. Après un repas appétissant, les invités pourront visiter les salles où sont exhibés les meubles. Rien ne pourra être vendu, vendredi soir, mais les clients pourront retenir ce qu'ils désirent acheter. Les marchandises choisies seront livrées après l'ouverture de la vente.

Nouveaux exploits d'un hardi voleur

Un individu bien mis entrait vers 8 heures 25, hier soir, dans la succursale des "Stop and Shop", 162 ouest, rue Fairmount et, sans plus de cérémonie, se dirigeait vers la caisse d'où il enleva la somme de $35.

Afin de vaincre la résistance de M. James Stevenson, le gérant du magasin, l'intrus avait eu soin de s'armer d'un revolver qu'il brandit dans la direction de l'employé.

Avant de quitter la place, le voleur se tournant vers M. Stevenson, lui dit, en le saluant: "J'espère bien, monsieur, que je ne vous ai pas trop chagriné", puis il prit la porte et s'enfuit. L'alarme fut aussitôt donnée au poste de police No 20, et le lieutenant Leduc ouvrit aussitôt une enquête, en compagnie des constables Poliquin et Deschamps. L'affaire a aussi été rapportée à la Sûreté.

M. J.-A. Brossard est acquitté, aux Assises

(Du correspondant de la PRESSE)

Hull, 14. — Aux Assises de Hull, le jury, dans la cause de Joseph-R. Brossard, accusé d'homicide involontaire, à la suite d'un accident d'automobile, a annoncé à l'hon. juge Wilson qu'il ne pouvait s'entendre sur un verdict, à cause de la vitesse autorisée pour les automobilistes. Le juge fit remarquer que dépasser la vitesse autorisée n'est pas une offense criminelle mais une offense contre une loi provinciale, contre Brossard.

Le jury s'est de nouveau retiré pour continuer ses délibérations, et revint en Cour, avec un verdict d'acquittement.

M. Brossard, de Gatineau Mills, a blessé fatalement Georges Paquin, le 11 octobre dernier. Il a été immédiatement remis en liberté.

Cette cause termine le travail de l'hon. juge C.-A. Wilson, aux Assises de Hull. Il est retourné à Montréal, hier soir. Le reste du terme sera présidé par le juge en chef Greenshields, qui sera à Hull, lundi, pour le procès d'Austin Cassidy, accusé de meurtre.

Le juge Wilson a remercié le Barreau de Hull de sa coopération, en disant que cela lui fera plaisir d'être de nouveau appelé à siéger à Hull.

Surintendant arrêté après un inventaire

(Du correspondant de la PRESSE)

Hull, 14. — David-H. Dunne, d'Ottawa, surintendant de "Woods Mfg Co. Ltd", de Hull, depuis quatre ans, a été arrêté sous l'accusation d'avoir volé des marchandises de cette compagnie, pour $20,000, depuis le premier janvier 1930. Il subira son procès à Hull, devant le juge Achim. L'arrestation de Dunne a été faite, à la suite d'un inventaire. M. Dunne a été arrêté chez lui, hier soir. Le mandat a été émis à la demande de M. S.-E. Woods, gérant-général de la compagnie.

Conseil de la Chambre de commerce française

A son assemblée annuelle tenue hier après-midi, la Chambre de commerce française de Montréal a choisi le conseil d'administration suivant pour 1932: MM. Marcel Nougier, président; F.-A. Bureau et Marcel-Louis, vice-présidents; Charles Montestruc, secrétaire; Georges Pétolas, secrétaire adjoint; Daniel Bonnard, trésorier. Les conseillers sont MM. Lucien Besnard, le commandant Maurice Quedrue, Henri de Passillé, Alfred Tarut, E.-M. Chamelet, Henri Lecocq et René Fleury.

Chez WOODHOUSE

Les marchandises achetées sont emmagasinées et assurées GRATIS jusqu'à demande.

Grande vente de fonds de banqueroute

Le premier jour de cette merveilleuse vente des stocks de banqueroute de la City House Furniture Co., Limited et du Sample Furniture Store a attiré à notre magasin les plus grandes foules d'acheteurs sérieux que nous ayons jamais eu l'honneur de servir. L'événement offre des chances d'économiser comme il ne s'en est pas encore vu. De nouvelles occasions apparaîtront sur nos planchers demain — soyez ici de bonne heure. Nous ne saurions trop appuyer sur l'importance de venir de bonne heure. Les meilleures valeurs s'enlèvent à 9 a.m.

50c dans la $

$10 2

placeront n'importe quel mobilier dans la maison de tout client dont le compte est approuvé.

ans pour payer le reste. Pas d'intérêt. Quand le solde est moins de $92, le paiement mensuel est de $4 jusqu'à acquittement complet. Il n'y a

PAS D'INTÉRÊTS CHARGÉS

Mobiliers Chesterfield de 3 Morceaux

Mobilier de $438. Un beau gros mobilier en Rattany, à la mode et durable. Maintenant $219

$10 comptant. $9.08 par mois. Pas d'intérêt

Mobilier de $118. En tapisserie. Maintenant $59

$10 comptant. $1 par mois jusqu'à ce que les $49 soient payés. Pas d'intérêt

Mobilier de $198. En mohair. Maintenant $99

$10 comptant. $1 par mois jusqu'à ce que le solde de $89 soit payé. Pas d'intérêt.

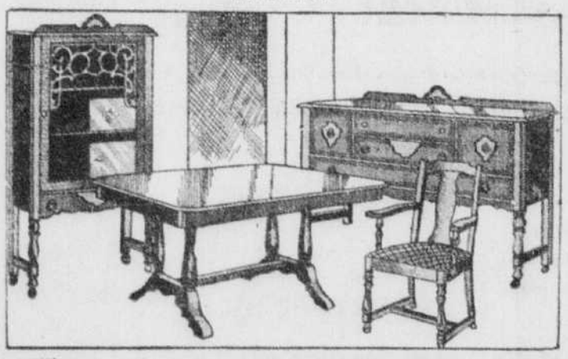

Mobilier de salle à manger de $109.90 — tel qu'illustré — 9 morceaux. Notre prix exceptionnel $54.95

$10 comptant. $1 par mois jusqu'à ce que les $44.95 soient payés. Pas d'intérêt

Mobilier de salle à manger de $338. Maintenant $169

$10 comptant. $8.91 par mois. Pas d'intérêt

Mobilier de salle à manger de $900. Superbe modèle. Maintenant $450

$10 comptant. $19.13 par mois. Pas d'intérêt

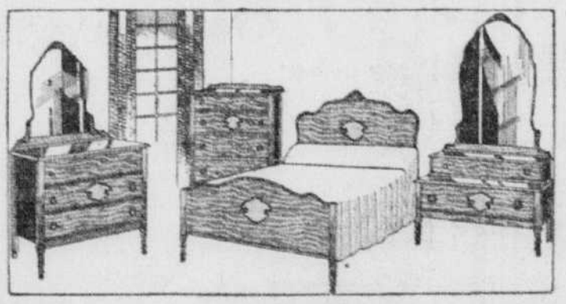

Mobilier de chambre à coucher de $118 — 4 morceaux, véritables miroirs vénitiens. Bien fait et spacieux. Grande valeur à $59

$10 comptant. $1 par mois jusqu'à ce que les $49 soient payés. Pas d'intérêt

Mobilier de chambre à coucher de $198. Maintenant $99

$10 comptant. $1 par mois jusqu'à ce que les $89 soient payés. Pas d'intérêt

Mobilier de $790. Merveilleuse valeur à $395

$10 comptant. $16.73 par mois. Pas d'intérêt

Spéciaux à 9 a.m.

Chaise longue

Jolie couverture en cretonne. Spécial $16.95

Chaise de boudoir

Comme le cliché. Spécial $6.95

Bureau de chambre

Comme le cliché. Tant qu'il y en aura $6.95

Commode à l'avenant s'enlève rapidement à $6.95

LAMPE BRIDGE ou JUNIOR avec ABAT-JOUR. Complète $6.95

MATELAS à RESSORTS — rempli de centaines de petits ressorts en spirale entourés de feutre. Spécial extraordinaire, chacun $7.95

Toutes les grandeurs régulières.

RADIO KING

Le nouveau modèle King 1932 — sept lampes comprenant Pentode, bi-grille et variable-mu. Un merveilleux appareil avec lequel vous pouvez capter Cuba, Mexico et autres postes éloignés et cela sans antenne extérieure. Son riche et clair, 35 seulement — ils s'enlèveront vite. Venez de bonne heure. —Chacun

$64.50

$5 comptant, $4 par mois jusqu'à paiement complet. Pas d'intérêt.

2 ans de service gratuit avec chaque radio vendu

Le King combiné — radio et phonographe — 8 lampes. Seulement $13[illegible]

$5 comptant, $5.82 par mois. Pas d'intérêt.

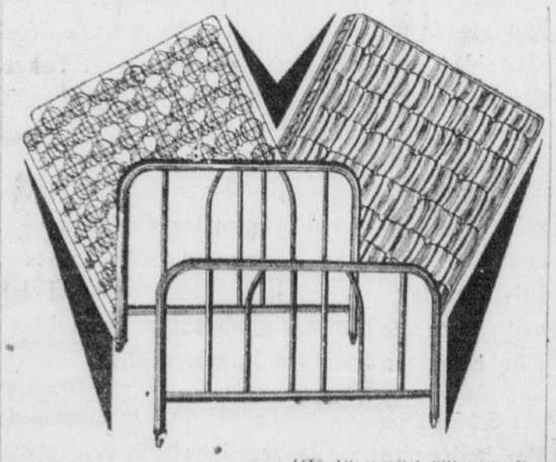

LITS COMPLETS — tels qu'illustrés ci-dessus — sommier à spirales, confortable matelas et lit en métal fini noyer. Toutes les grandeurs régulières. Chaque lit complet $8.95

$2 comptant. $3 par mois. Pas d'intérêt

LITS—Lits en métal, différents modèles, 4 pds 6", 4 pds ou 5 pds 3". Reg. $5.75 à $79. Maintenant à partir de $3.95

LIT COMPLET—Lit en métal, matelas à ressorts et sommier câblé ne creusant pas. Toutes les grandeurs régulières. Régulier $45.50. Maintenant, chaque lit complet $22.75

$2 comptant. $3 par mois. Pas d'intérêt

Nattes Wilton épaisses, un dessin. 36" 63". Rég. $18 chacune. Maintenant $7.6[illegible]

Nattes de porte Genre brosse, 13" x 22". Chac. 39[illegible]

Brûleurs d'huile Installez un de ces brûleurs d'huile propres, économiques et à l'abri des désagréments — dans votre fournaise ou dans votre poêle. Prix à partir de $4.[illegible]

$5 comptant. Pas d'int[illegible]

Visitez notre rayon de la confection pour hommes

Réductions de prix de 25

La somme de $5 assure la livraison de n'importe quel vêtement — et un mois pour payer le reste sans intérêt.

WOODHOUSE & CO.. *Limited* --les Grands Marchands de Meubles Britanniques-- 105 rue Sainte-Catherine

Affiliés à The British and Colonial Furniture Company Limited et à The Cavendish Limited, Londres, Angleterre.

Londres Birmingham Liverpool Manchester Leeds Nottingham Hull Newcastle-on-Tyne Southampton Middlesboro Sundgrland Bristol Cardiff Edimbourg Glasgow Belfast

La coopération pour résoudre nos problèmes

Les assurances sociales sont le corollaire de l'évolution industrielle, dit l'hon. M. King.

Evolution préférable

Winnipeg, 14 — L'honorable Mackenzie King a prononcé hier soir un important discours sur la question des assurances sociales, au diner qui lui était offert conjointement par la Chambre de Commerce et le Canadian Club.

L'assistance était considérable et fut une réception enthousiaste au chef du parti libéral, qui prononça un discours non-partisan qu'il avait intitulé: Quelques réflexions sur les changements de l'ordre social".

"Nous sommes à peu près certains d'assister au développement des assurances sociales, comme corollaire du développement industriel dans le monde. Cette question est l'une des plus importantes qui se présente dans l'esprit du monde ouvrier, toujours sous la menace constante des risques qu'il est malheureusement obligé de courir."

A une époque où les gouvernements ont une tendance à écarter les obligations qui pèsent sur eux, le chef libéral leur donne pour conseil de considérer tout d'abord le côté humain de la question, et se déclare certain que les assurances sociales seraient largement aux progrès du jours.

Ne pas dépasser ses moyens

Cependant, le chef libéral montre la prudence en ce qui concerne l'application de ces lois. Dans quelle mesure un gouvernement doit-il suivre cette politique, dépend de ses capacités financières et de l'équilibre du budget. Les affaires de l'Etat doivent être conduites comme celles des particuliers.

Au fur et à mesure du développement de l'industrie, le contrôle est passé de plus en plus entre les mains du capital. "Les monopoles, dit M. King, ont toujours provoqué l'irritation. Le malaise actuel est causé par la lutte pour enlever cette direction au capital, mais le contrôle exclusif par un des partis quelconque ne saurait réussir. Un Etat socialiste ne pourrait fonctionner normalement. Il était le maitre absolu, et il en serait de même d'un gouvernement communiste. Une direction conjointe est la seule solution possible. La seule chose qui puisse durer est celle qui est basée sur la coopération".

L'évolution industrielle

La question se pose de savoir comment on peut transformer un unité en système conjoint. M. King rappelle l'évolution politique depuis les temps de la Grande Charte jusqu'au gouvernement responsable et autonome de nos jours. Ce qui s'est produit dans le domaine politique doit et doit s'accomplir dans le domaine industriel. De même que la révolution a été un puissant facteur dans le développement des institutions, il peut en être de même en ce qui concerne l'évolution économique, car seule l'évolution est capable de produire des fruits sains.

Il est probable que dans certains cas, les privilégiés essaieront de se soustraire au progrès et cela provoquera une révolution. Cependant, en fin de compte, on assistera au triomphe de la justice et de la liberté. M. King suggère quatre principes, pour aider au développement industriel. Ce sont ceux de la conférence, de l'enquête, de l'organisation et de la représentation. Si l'on pouvait inciter les gens à discuter ensemble, bien des problèmes seraient aplanis.

Coopération nécessaire

Ce n'est pas en jetant des malédictions sur la tête du capital, du travail ou un autre facteur de l'industrie que l'on arrivera à un résultat, mais bien par la coopération de tous et de chacun.

De très nombreuses personnalités du monde des affaires et de la politique assistaient à ce diner, ainsi que plusieurs membres de la législature.

Edelson va témoigner dans sa propre cause

(Du correspondant de la PRESSE)

Ottawa, 14. — Le procès de B.-S. Edelson, bijoutier d'Ottawa, accusé du meurtre de Jack Horwitz, commence aujourd'hui, à Ottawa. L'avocat de l'accusé déclare qu'Edelson donnera témoignage dans sa propre cause. Comme il n'y a qu'une vingtaine de témoins à entendre, on croit qu'un verdict sera rendu, demain, dans le courant de la journée.

Augmentation dans le transport du bétail

Winnipeg, 14. — M. T.-P. White, surintendant du service des wagons du Canadien National, annonce une augmentation dans le transport des animaux au cours de 1931, comparativement à 1930. Le marché britannique a été de beaucoup pour stimuler ce transport.

Au cours de 1931, 7,501 wagons du Canadien National chargés de bestiaux ont pris la route des cours de l'Union Stock de Winnipeg contre 4,848 wagons en 1930. On voit aussi une augmentation dans le nombre de wagons de bestiaux livrés dans les centres situés à l'est de Winnipeg. L'on voit en 1931 3,753 wagons contre 2,682 wagons en 1930.

Les acheteurs canadiens et la baisse de la livre

La suspension de l'étalon-or par la Grande-Bretagne a déterminé un intérêt beaucoup plus élevé qu'auparavant de fabricants et de négociants canadiens à s'informer des prix de marchandises anglaises, déclarait hier M. A.-M. Wiseman, commissaire du commerce du gouvernement britannique à Toronto, venu à Montréal pour conférer avec le commissaire du commerce de Sa Majesté, F.-W. Field.

La plupart de ses demandes, motivées par la dépréciation de la livre sterling, viennent de fabricants canadiens qui ont besoin d'acheter des matières premières, des outils, etc., à l'étranger. Aujourd'hui, ils estiment que les acheter en Grande-Bretagne serait sans doute plus avantageux que de se les procurer aux Etats-Unis.

Nous faisons notre part avec de

Nouveaux Prix Réduits

Shredded Wheat paquet **10c**

Saindoux pur paquet 1 lb **11c**

Marinades Victory Mélangées sucrées. Sucrées à la moutarde. Pot de 30 onces. **39c**

Sardines Brunswick Boite **5c**

Moutarde Delite Préparée, gros pot de 37 onces **11c**

Ecoutez le programme de la "Domino Revue" Poste CAKC tous les jeudis de 10 à 11 p.m.

DOMINION STORES LIMITED

"Où la qualité compte"

POIS Grosseur No 4 Boite No 2

BLE D'INDE blanc et sucré Boite No 2

TOMATES Grosse boite No 2½

Prix régulier 3 boites 25c Spécial pour cette semaine la bte **6c**

Dattes Hallowi à la pesée. Rég. 3 lbs 25c — Spécial la lb **7c**

Savon Fairy Ayez-en toujours à la maison — Le pain **5c**

Tablettes de Chocolat "Ideal" Robertson **7** tablettes pour **15c**

Pain aux Fruits "TASTY" 14 onces — Chacun **10c**

Bacon tranché Wilsil ½ lb **10c**

Mayfield Beurre La lb **25c**

OEUFS Premiers Frais douz. **31c**

THE D. S. L. A LA PESEE Noir ou vert Lb. **29c**

MARMELADE AUX ORANGES **RAYMOND** Bte 4 lbs **53c**

EAU DE JAVEL PARISIENNE Contenu de la bouteille **8c**

GINGER ALE GURD GENRE BELFAST 3 Bout. de 20 onces **25c**

CUBES OXO Bte de 4, **13c** Bte de 10, **29c**

NOUILLES EGGWEAT DE CATELLI Paq. de 10 oz. **10c**

FEVES AU LARD CLARK Grosse bte No 3 **17c**

VENTE SPECIALE DE BOEUF
Classé par le gouvernement

Classé par les examinateurs du gouvernement canadien au point de vue de la qualité.
Classé par les inspecteurs du gouvernement au point de vue hygiénique.

En vente à nos marchés à viande

Côtes de boeuf lb .25	Rôtis dans le haut-côté lb. 11c	Rôtis de ronde dans la croupe lb 22c	Devant d'agneau lb. 9c
Rôtis dans l'épaule lb 11c		Steak de Porterhouse lb 32c	
Rôtis de Porterhouse lb 35c		Steak de surlonge lb 34c	

Steak de haut-côté lb.	12½c
Steak dans la ronde lb	22c
Poitrine de boeuf lb	10c

LAPINS D'AUSTRALIE UN PRODUIT DE L'EMPIRE — Chair tendre et toute blanche, sans tête, sans peau, avec pattes **38c** ch. **2** pour **75c**

FRUITS ET LÉGUMES FRAIS

Pommes pour cuire 4 lbs **19c**

Gros **Citrons** doz. **25c**

Oignons Rouge pour la cuisson 8 lbs **19c**

Pommes de table McIntosh ou Delicious doz. **29c**

Verres à boire Carton de six **25c**

Chicken Haddie BRUNSWICK, bte 15c

Tablettes de chocolat LOWNEY, 3 pour 14c

Marmelade "Good Morning" SHIRRIFF, pot de 2 lbs. 41c

Corn Starch Benson, pqt 12c

Moutarde French's PREPAREE, pot 14c

Quaker Oats avec prime de porcelaine, gros pqt 35c

Lait condensé Nestlé, bte 17c

Levure Fleischmann, la galette 4c

Wheat Hearts Ogilvie, pqt 10c

Savon de toilette Lux, 3 pains 25c

Brillo, fait tout reluire, pqt 10c

Papier de toilette WHITE SWAN, carton de 3 rouleaux 35c

PAIN TASTY 24 onces PAIN AMELIORE **6c**

CACAO FRY boite ½ lb. **23c**

SIROP AU CHOCOLAT boite 1 lb. **25c**

PREPARATION FRANÇAISE KRAFT Une bouteille gratis avec l'achat d'un pot de mayonnaise Kraft, 8½ onces à **23c**

GRATIS
MOULE INDIVIDUEL FORME ANIMAL

AVEC CARTON DE 4 PAQUETS DE
GELEE EN POUDRE INVINCIBLE McLAREN
SPECIAL **23c** LE CARTON

CES PRIX SONT CEUX DES MAGASINS CI-DESSOUS :
Magasins de Montréal, Verdun, Outremont, Westmount, Cartierville, Longue-Pointe, Tétreaultville, Montréal-Ouest, Lachine, Saint-Lambert, Saint-Laurent, Longueuil, Pointe-aux-Trembles, Ville Saint-Pierre, Sainte-Anne de Bellevue, Pointe-Claire, Saint-Jean, Beauharnois, Valleyfield, Saint-Jérôme, Huntingdon.

VENTE SPOT-LIGHT

Cherchez le Spot-light

Samedi commence la

Vente Spotlight en ARTICLES pour GARÇONNETS

Voyez nos vitrines aujourd'hui et vendredi

Au rez-de-chaussée chez Eaton—Rue Victoria

JANVIER UN MOIS DE VENTES — DU NOUVEAU TOUS LES JOURS

VENTE DE MI-HIVER CHEZ EATON

Grandes aubaines en articles de literie, vendredi

Chaque item est à prix d'extraordinaire économie . . . ne manquez pas d'en profiter !

★ **Couvertures** en finette
Prix de la Vente de Mi-Hiver, chacune **1.00**
"Imparfaites". Finette de qualité, avec carreaux en rose, bleu, vert, or et mauve sur fond blanc. Environ 70" x 80".

★ **Draps "Colonial"** de bonne qualité
Prix de la Vente de Mi-Hiver, la paire **2.69**
En coton de texture ferme, au fini de toile. Environ 81" x 90" finis. Venez ou téléphonez votre commande.

★ **Taies d'oreillers** Ourlées à jour
Prix de la Vente de Mi-Hiver, 4 pour . . **1.00**
Ord. 65 la paire! En coton blanc comme neige, de texture serrée et de qualité très durable. Environ 42" x 32".

★ **Coton naturel**
Environ 84" de largeur
Prix de la Vente de Mi-Hiver, 5 verges pour **1.85**
Ord. 49 la verge. Coton à fil rond qui sera très durable et blanchira facilement. L'aubaine du jour!

★ **Edredon de duvet**
Environ 64" x 70" Ord. 8.95. Prix de la Vente de Mi-Hiver . **6.95**
En batiste à l'épreuve du duvet à dessins et couleurs variés, avec panneau de satinette unie harmonisante. Rose, bleu, vert et or.

★ **Couvertures** *en laine écossaise*
Rég. 9.95. Prix de la Vente de Mi-Hiver, la paire . . . **7.95**
Finies séparément, en laine écossaise blanche souple, avec bordures en bleu ou rose. Environ 68" x 86", 7 lbs.

Au deuxième chez Eaton—Rue Université

★ **Aussi en vente aux deux Magasins Teco**

AUBAINE du MATIN

★ **Robes d'intérieur**

Tailles 34 à 50, dans le groupe
Modèles élégants en broadcloth et imprimé (plusieurs de marque Martha Washington) pour jeunes dames et personnes d'âge mûr, avec manches longues, courtes ou sans manches, en nuances plaisantes, et avec une profusion de nouveaux détails élégants: jabots, cravates, boutons, etc.

Prix spécial vendredi **.98**

Commandes téléphoniques acceptées

Au troisième chez Eaton—Centre

COMPLETS A DEUX PANTALONS POUR HOMMES

Tout faits ou faits sur mesure

Prix de la Vente de Mi-Hiver, vendredi

Un nouvel assortiment de tissus pour le printemps

Choisissez d'une collection fascinante de worsted et de serge bleue et grise. Une profusion de bleus, bruns, gris et tans. Vous trouverez des gris oxford chevronnés en quantité et le nouveau gris Croydon. Tous les complets sont doublés de simili-satin, avec doublure de simili-soie dans les manches. Taillés et finis, dans tous les détails, avec un soin digne de ces riches tissus. Complets tout faits pour modèles réguliers, moyens, forts et courts, pour hommes jeunes et âgés. Tailles 34 à 44. L'échelle de tailles et de modèles est si complète que vous trouverez certainement un complet à votre goût ! Si non, nous en confectionnerons un à vos mesures, d'une collections de tissus aussi complète, et à 2 pantalons, pour le même prix. Nous avons une très grande quantité de complets et de tissus ! Nous vous recommandons, toutefois, de venir de bonne heure choisir de nos assortiments complets.

Payables par paiements différés moyennant un supplément équitable

Au deuxième chez Eaton—Rue Ste-Catherine

$25.

Offre extraordinaire de souliers pour monsieur et madame !

Un des plus remarquables événements de la saison à notre rayon ! Marchandise nouvelle ! Nombreux modèles ! A un seul prix extraordinaire!

POUR DAMES

Pas une paire qui ne se vende habituellement beaucoup plus ! Les modèles du printemps sont bien représentés. Escarpins unis ou de fantaisie, souliers lacés ou à lanière, en chevreau noir ou brun, veau noir ou brun et combinaisons de suède noir ou brun avec veau. Largeurs A à C et pointures 2½ à 8 dans le lot.

Prix très spécial, vendredi **2.98**

Pas de commandes C.O.D.

POUR HOMMES

Seul un achat très spécial nous permet de vous offrir ce groupe de 1,000 souliers à ce bas prix ! Un modèle pour tous les goûts, pour les affaires et la ville, ou la toilette. Vous remarquerez les nouvelles formes du printemps. Fabriqués en bons cuirs noirs. Chaque paire avec semelle à trépointe Goodyear, légères ou épaisses. Pointures 5½ à 11. *Prix très spécial, vendredi* **2.98**

Au deuxième chez Eaton—Rue Victoria

Pas de commandes C.O.D.

Ces item sont en vente au MAGASIN DU SOUS-SOL et aux MAGASIN TECO - 1207 rue Ste-Catherine E. (coin Montcalm) — MAGASIN TECO - 2269 avenue Mont-Royal E. (coin Fullum)

Pas de livraison sauf pour articles volumineux.

Couvre-chaussures à 1 boucle pour hommes

De première qualité, en cachemirette, avec chaude doublure ouatée. Pour chaussures de pointe moyenne ou ronde. Pointures 6 à 11.

Prix spécial, vendredi . . . **.99**

Culottes pour garçonnets

Prix spécial, vendredi
Culottes lacées en tweed chevronné durable en gris, brun et tan. Forte doublure de coton. Pour 6 à 15 ans. **.99**

Salopettes couvre-tout

Prix spécial, vendredi
Tailles 36 à 46 dans le lot. En fort tissu croisé kaki et de coupe confortable. Avec passe-ceinture et poches régulières. **.99**

Culottes pour garçonnets

Prix spécial, vendredi, 2 pour
Culottes droites en tweed gris et brun, et en cheviote bleue de coton et laine. Avec poches et passe-ceinture. Pour 5 à 12 ans. **.99**

Pongée de vraie soie

Prix spécial vendredi 3 verges pour
Pour robes, draperies, jupons, etc. Une qualité durable et facile à laver, de ton naturel seulement. 33" de largeur. **.99**

Gants pour dames

Prix spécial, vendredi
En capeskin (peau de mouton), non doublés, de genre pull-on. Brun, castor, gris et noir. Quelques-uns garnis de blanc. Pointures 6 à 8 dans le lot. **.99**

Une grande aubaine !

200 modèles de robes lavables

Plus de 1200 jolies robes lavables !

Broadcloth imprimé
Imprimés de coton
Foulard de coton
Piqué de coton
Linene
Crayshene

Les dessins et couleurs sont trop variés pour être énumérés! Venez dès 9 heures vendredi! C'est une des meilleures chances que vous aurez d'économiser sur des robes d'intérieur!

Nouveaux dessins! Nouvelles garnitures! Manches longues! Manches courtes! Sans manches!

Tailles 16 à 52 dans le lot
Vendredi, chacune

.99

Chandails pour garçons

Ordinairement jusqu'à 1.95. Echantillons en soie ou laine et soie, modèles fermés ou ouverts en une riche variété de couleurs. Pour 2 à 6½ ans.

Prix spécial vendredi **.99**

Jambières pour enfants

Tissus finis Jersey, cuirette et chevrette, avec fermeture éclair. Venez de bonne heure alors que nos assortiments sont complets. Rouge, marine, vert et sable dans le lot. Pour 2 à 6 ans. Ord. 1.95.

Prix spécial vendredi **.99**

Robes, Hoover, etc.

Deuxième qualité. Robes d'intérieur, blouses de travail, hoover, en broadcloth, imprimés de coton, avec manches longues, courtes, ou sans manches. Tailles 16 à 44 dans le lot. Prix spécial, vendredi.

2 pour .99

Bas de cachemire pour dames

En laine ou laine et rayon, chaque paire parfaite. Nuances populaires, pesanteur moyenne et pieds renforcés. Pointures 8½ à 10. Ordinairement .59. Prix spécial, vendredi

3 paires pour .99

Bouffants en rayon pour dames

Ord. .59. Prix spécial, vendredi,
Bouffants bien faits en rayon uni ou indémaillable de jolis tons pastels. Quelques - uns imparfaits. Petites, moyennes et grandes tailles. **3 pour .99**

Ces aubaines aussi en vente aux deux Magasins Teco, 1207 Sainte-Catherine est, et 2269 Mont-Royal est

Pas de commandes C.O.D. Pas de livraison sauf pour articles volumineux

THE T. EATON Co LIMITED DE MONTREAL

Chandails en laine pour hommes

Un spécial remarquable

Pas un des chandails de ce groupe qui ne se vendrait habituellement à deux fois le prix de vendredi. Un choix remarquable — cardigans unis ou de fantaisie, vestons et modèles fermés. Encolure en pointe ou matelot. Nuances très variées. Pesanteur légère ou moyenne. Tailles 34 à 44.

Vendredi, chacun

.99

2000 cravates à la moitié du prix habituel

Prix spécial, vendredi **4 pour .99**

Toutes de bonne qualité, avec doublure de laine. Centaines de dessins et couleurs pour votre choix. Chacune taillée et finie avec soin.

Pyjamas 1 ou 2 pièces pour dames

Ord. 1.49. Prix spécial, vendredi **.99**

Quelle économie! Venez de bonne heure et achetez en quantité! Les couleurs sont élégamment combinées. Petites, moyennes et grandes tailles.

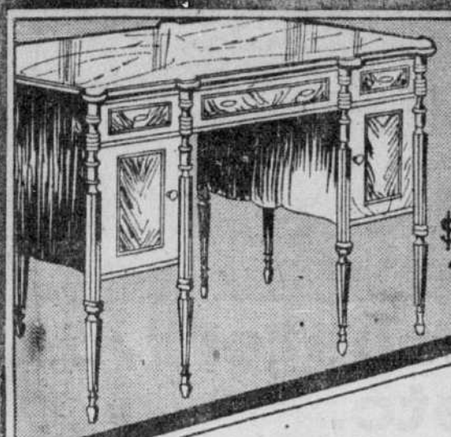

$45

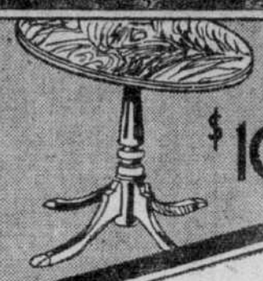

$10

CHEZ EATON

LA VENTE SEMESTRIELLE DE MEUBLES et d'ARTICLES d'AMEUBLEMENT

Commençant Samedi, 16 Janvier, et offrant à chaque budget plus de meubles, de meilleure qualité, qu'il a été possible pour plusieurs années.

Une Vente dans laquelle chaque article reflète l'immense pouvoir d'achat au comptant d'EATON—l'organisation qui vend 5 fois plus de meubles que toute autre organisation de détail au Canada.

Mais notre succès ne consiste pas seulement dans les prix. Les meubles offerts dans cette Vente sont de meilleure qualité, de style et d'apparence plus uniformément agréables, et plus désirables pour l'intérieur moderne, que ceux de nos ventes précédentes. Ceux qui achèteront des meubles maintenant—à ces bas prix de Vente—seront heureux de l'avoir fait. Les autorités en meubles s'accordent à dire que les prix sont au plus bas.—Notez les spéciaux de cette annonce—vous admettrez qu'il est difficile d'imaginer plus grandes aubaines.

Un autre jour d'inspection prélimaire -- Vendredi

Les 4ième, 5ième et 6ième étages ouverts jusqu'à 10 heures vendredi soir.

Le même soir, des dîners à .50, .75 et 1.00 seront servis au Restaurant du neuvième étage. Il y aura un orchestre spécial.

•

Cherchez les Spéciaux de l'Etoile Rouge dans cette annonce spéciale.

•

1932 sera l'année EATON de meubles et d'articles d'ameublement.

•

La qualité EATON est maintenue, mais les prix sont au plus bas.

Rappelez-vous la Garantie EATON: "Argent remis si la marchandise ne satisfait pas."

•

Les meubles et la literie de cette annonce furent achetés de fabricants canadiens.

•

Payez au comptant ou avec Paiements Différés — vous économisez de toute façon. Comparez et jugez !

•

Nous payons les frais de livraison jusqu'à la gare la plus proche de votre demeure — dans la province de Québec et l'est de l'Ontario.

Presque toutes les vitrines du Magasin, comprenant celles de l'Arcade, sont employées à l'étalage des aubaines de cette Vente.

•

Surveillez les journaux de demain pour des spéciaux additionnels et sensationnels du Jour d'Ouverture !

•

Les commandes acceptées durant les jours d'inspection seront livrées aussitôt que possible après le commencement de la Vente.

Nous sommes tellement certains que les prix chez EATON sont plus bas que nous faisons cette garantie:

Garantie de Bas Prix

Nos prix au comptant chez EATON sont bas mais que vous achetiez au comptant ou avec Paiements Différés, les prix EATON portent cette

Dans tous les cas bona fide qui nous seront rapportés qu'un article acheté ici aurait pu être acheté et livré ailleurs à Montréal, à meilleur marché, le même jour, nous garantissons le remboursement de la différence plus 7% du prix payé.

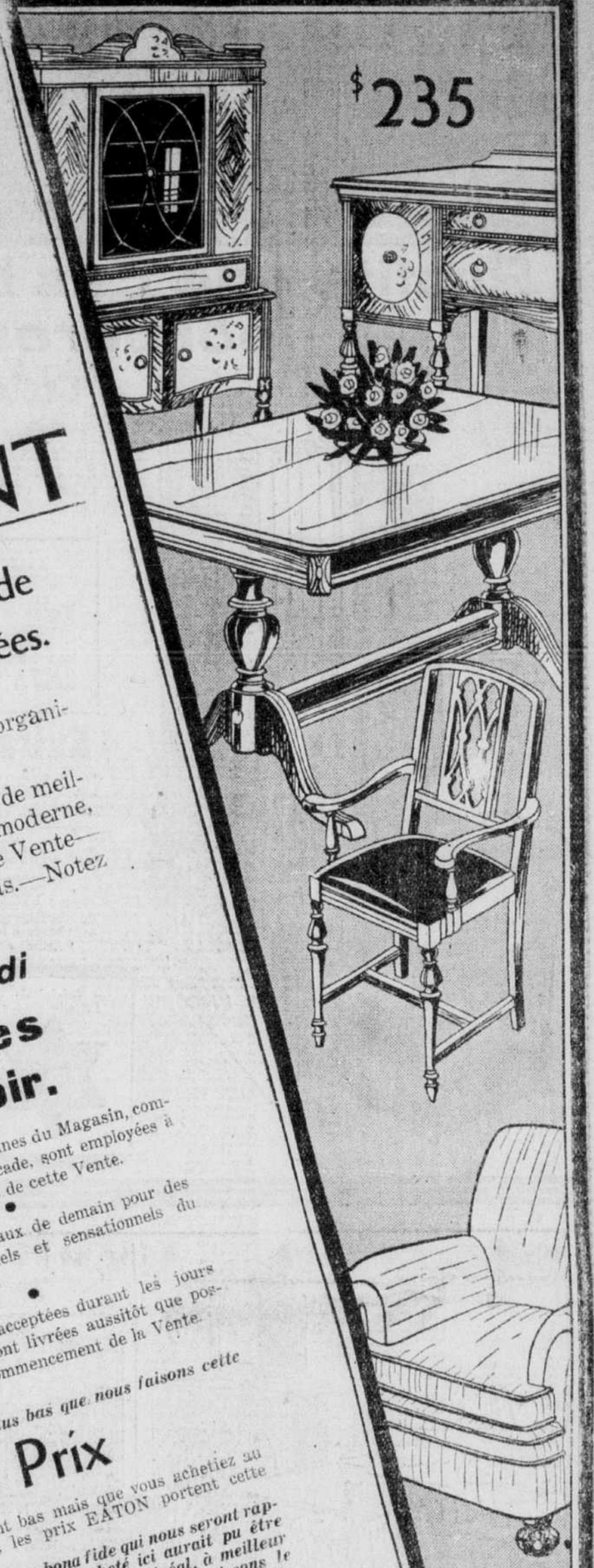

$235

$45

Tél. PLateau 9211

Si vous ne pouvez venir au magasin, téléphonez votre commande

CONSERVEZ CES QUATRE PAGES POUR REFERENCE FUTURE

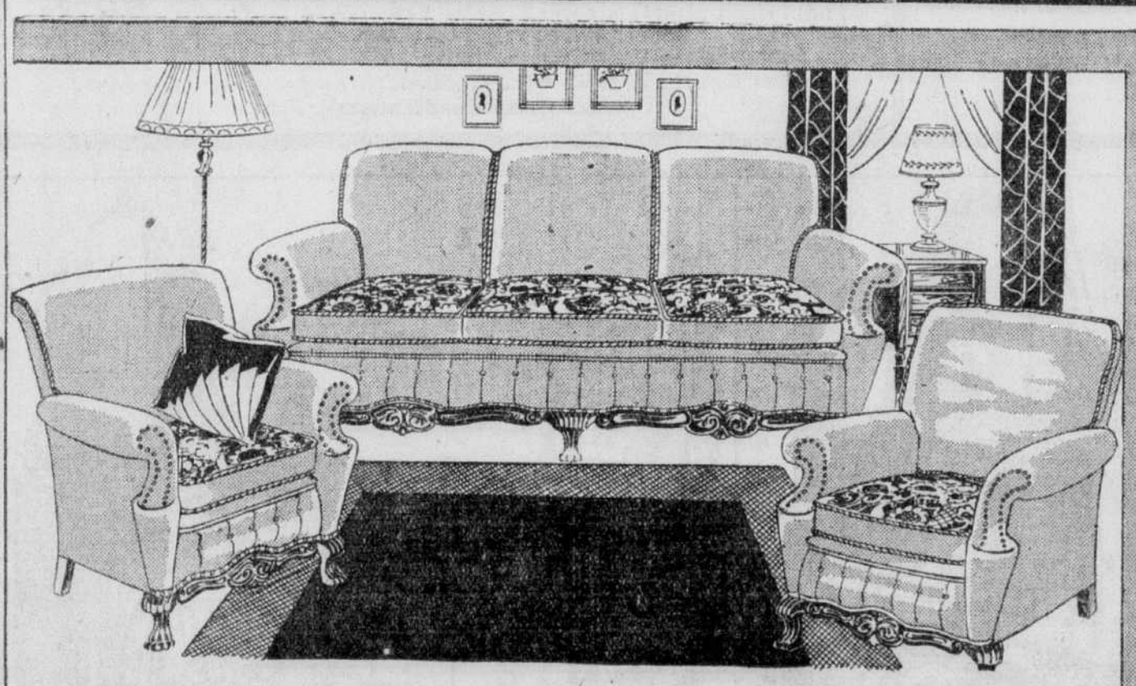

Vous économisez de l'argent chez EATON !

Vous l'évalueriez à beaucoup plus ! Riche mobilier de vivoir Snyder du genre confortable anglais. Chesterfield, fauteuil "club" et fauteuil, avec dossiers à demi détachés. Recouverts de tapisserie et reps.

Prix de la Vente Semestrielle — 3 Meubles..... 210.00

Au cinquième chez Eaton

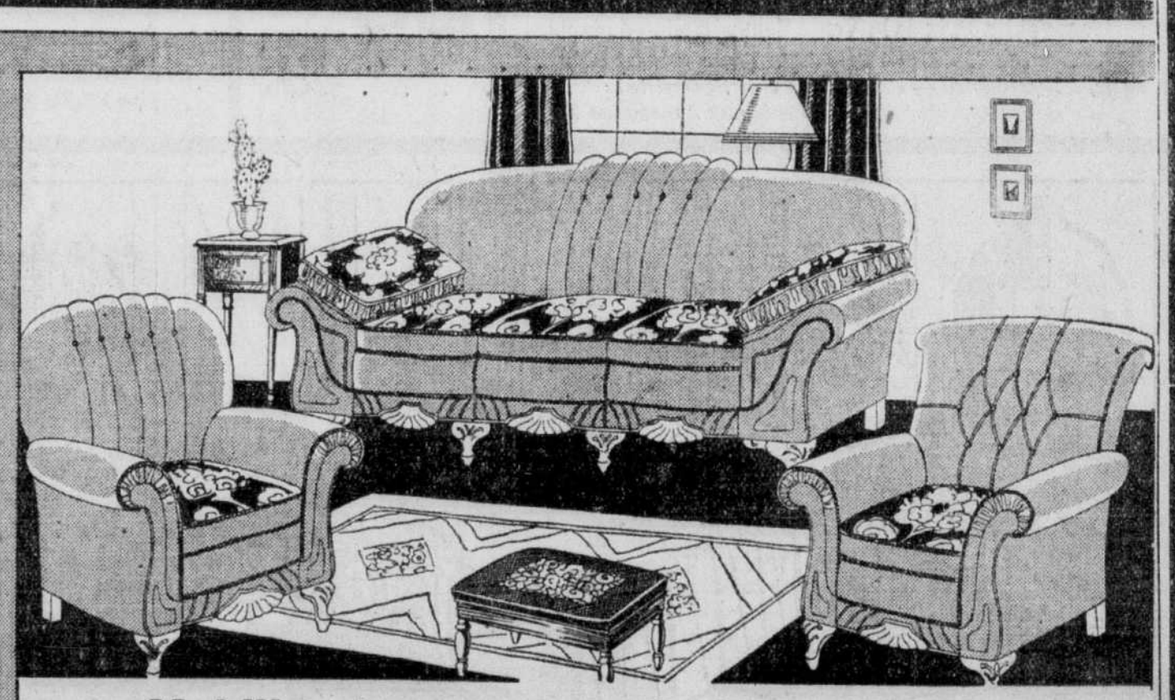

Mobilier de nouveau style à bras - coussins

Non seulement de style nouveau, mais de couverture nouvelle. Remarquez la ligne gracieuse des cadres du sofa et des fauteuils ! Couvertures en les dernières nuances du mohair jaspé. Garanti à l'épreuve des mites.

Prix de la Vente Semestrielle — 3 Meubles..... 179.00

Au cinquième chez Eaton

CHERCHEZ LES ITEM MARQUÉS "AUSSI EN VENTE AUX 2 MAGASINS TECO"

"Argent remis si la marchandise ne satisfait pas" — T. EATON Co LIMITED DE MONTREAL — Voyez nos vitrines - lisez nos annonces quotidiennes.

LA VENTE SEMESTRIELLE DE MEUBLES ET D'ARTICLES D'AMEUBLEMENT CHEZ EATON

Profitez de ces bas prix extraordinaires pour acheter vos portières, rideaux, tissus à draperies, etc.

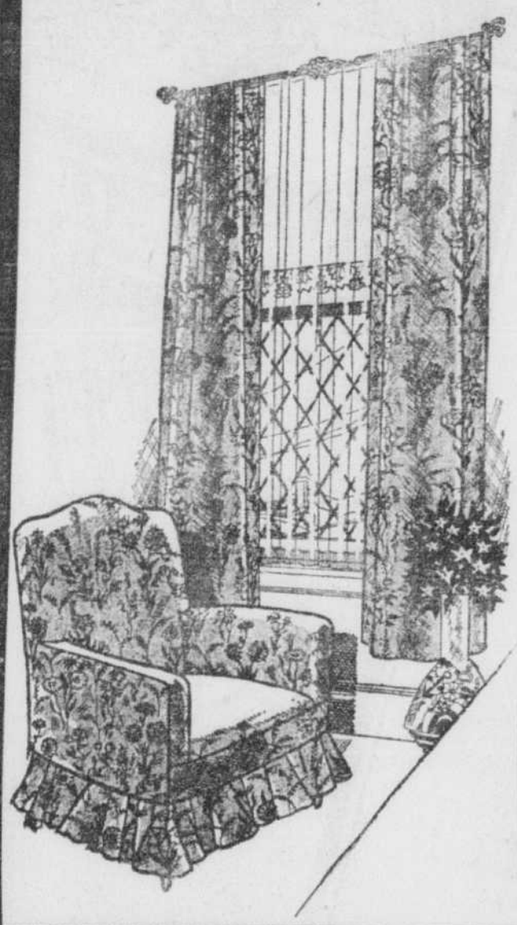

Cretonne sans envers de 48"

Prix de la Vente Semestrielle, la verge

Choix très varié de dessins et couleurs. Sur fonds en fauve, bleu, vert, tan, noir, crème, etc. Et remarquez... elle est sans envers!

.49

*Aussi en vente aux deux Magasins Teco.

Reps "Slub" de 48" à 50"

Prix de la Vente Semestrielle, la verge

Riche qualité épaisse, avec texture de couleurs contrastantes: orange et jaune, vert, orange et sable, bleu pâle, rose et or; bleu foncé, sable, rouge et jaune, etc.

.69

*Aussi en vente aux deux Magasins Teco.

Portières en velours doublées de velours 4' x 7' finis

Vous serez surpris de l'économie sur le coût du matériel et de la fabrication

Prix de la Vente Semestrielle, la verge

En velours de riche qualité épaisse, se drapant facilement et très durable. Finies avec soin, avec haut plissé sur cordon à coulisse, et avec anneaux cachés pour glisser sur la baguette. Choix de: acajou doublé de vert, or doublé or, taupe doublé taupe, rose doublé de rose, rose doublé de taupe, bleu doublé de taupe, taupe doublé de mûre, bleu doublé de bleu, mûre doublé de vert.

10.95

Extra! Epaisse cretonne anglaise de 30 pouces

Prix de la Vente Semestrielle, la paire

Une qualité convenant pour tous les usages habituels de la cretonne. Choix de 3 ou 4 dessins floraux sur fond crème, fauve, noir, bleu, vert. Imprimé sur un coton très durable. Achetez pour vos besoins futurs.

.19

Rideaux en filet Nottingham

Un achat spécial rend ce prix possible

Prix de la Vente Semestrielle, la paire

Qualité durable, en ton écru ou ivoire. 40" x 2½ verges de longueur, une fenêtre de dimensions moyennes! Finis avec bordure tailleur.

1.19

*Aussi en vente aux deux Magasins Teco.

Populaire madras écru

A bien moins que le prix habituel

Prix de la Vente Semestrielle, la verge

Choix de 7 jolis dessins floraux. 45" de largeur. Ce madras est connu pour ses qualités de durée et est rarement offert à ce prix!

.23

*Aussi en vente aux Deux Magasins Teco.

Spécial de l'Etoile Rouge

SPÉCIAL ETOILE ROUGE

Damas de rayon et coton inaltérable—48" à 50"

Toutes les commandes prises avant 5.30 p.m. Samedi, 16 janvier, seront remplies à ce prix spécial, la verge

Nouvelles combinaisons de rayures que vous aimerez à l'instant. Ce groupe comprend aussi des tons unis de rouille, vert, bleu soleil, rose, etc. Achetez-en des verges et des verges à ce prix d'extraordinaire économie. Mais venez de bonne heure samedi!

1.10

Au sixième chez Eaton—Rue Ste-Catherine

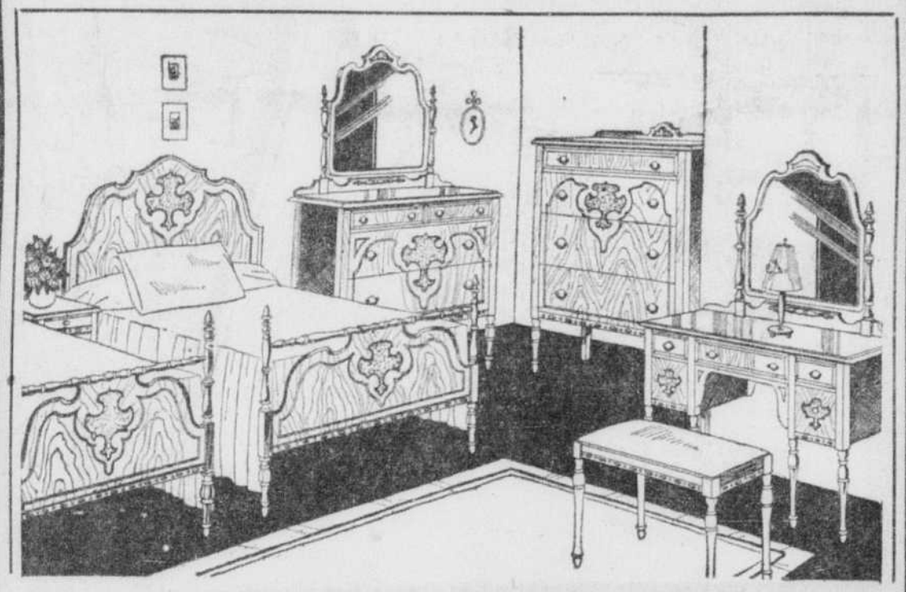

Bien moins que le prix habituel

Style entièrement nouveau, construction solide, plaqués de noyer assorti, caractérisent ces bureau, chiffonnier, coiffeuse et lit. Prix de la Vente Semestrielle—5 meubles

125.00

Mobilier à lits doubles — Prix de la Vente Semestrielle . . . . . f. 99.50
Banc, tel qu'illustré — Prix de la Vente Semestrielle 4.75

Aussi en vente aux 2 magasins Teco.

Nous sommes tellement certains que les prix chez EATON sont plus bas que nous faisons cette

Garantie de Bas Prix

Nos prix au comptant chez EATON sont bas, mais que vous achetiez au comptant ou par Paiements Différés, les prix EATON portent cette garantie:

Dans tous les cas bona fide qui nous seront rapportés qu'un article acheté ici aurait pu être acheté et livré ailleurs à Montréal, à meilleur marché, le même jour, nous garantissons le remboursement de la différence plus 7% du prix payé.

Quelle qualité pour ce prix!

Nous n'avons jamais eu de mobilier semblable pour un si bas prix! Beaux plaqués de noyer à dessins. Bureau de 48" de longueur et autres meubles en proportion. Prix de la Vente Semestrielle — 4 meubles.

145.00

Lits jumeaux et petits meubles peuvent être achetés pour harmoniser.

Aussi en vente aux 2 magasins Teco.

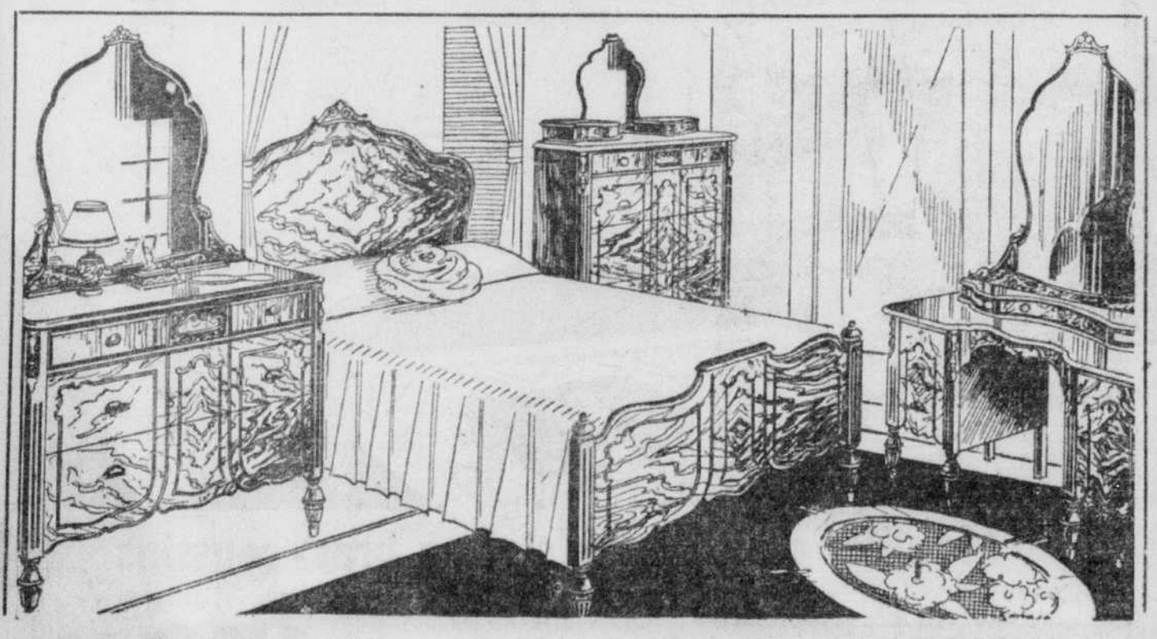

Beau mobilier—Un triomphe d'économie!

Style charmant — construction très solide — beau fini. Plaqués habilement assortis de noyer madré, orme, etc. Remarquez la forme gracieuse des miroirs. Ce mobilier illustre la haute qualité et les bas prix de cette Grande Vente! Prix de la Vente Semestrielle — 4 meubles.

Des meubles plus petits peuvent être achetés pour harmoniser.

199.00

Au cinquième chez Eaton

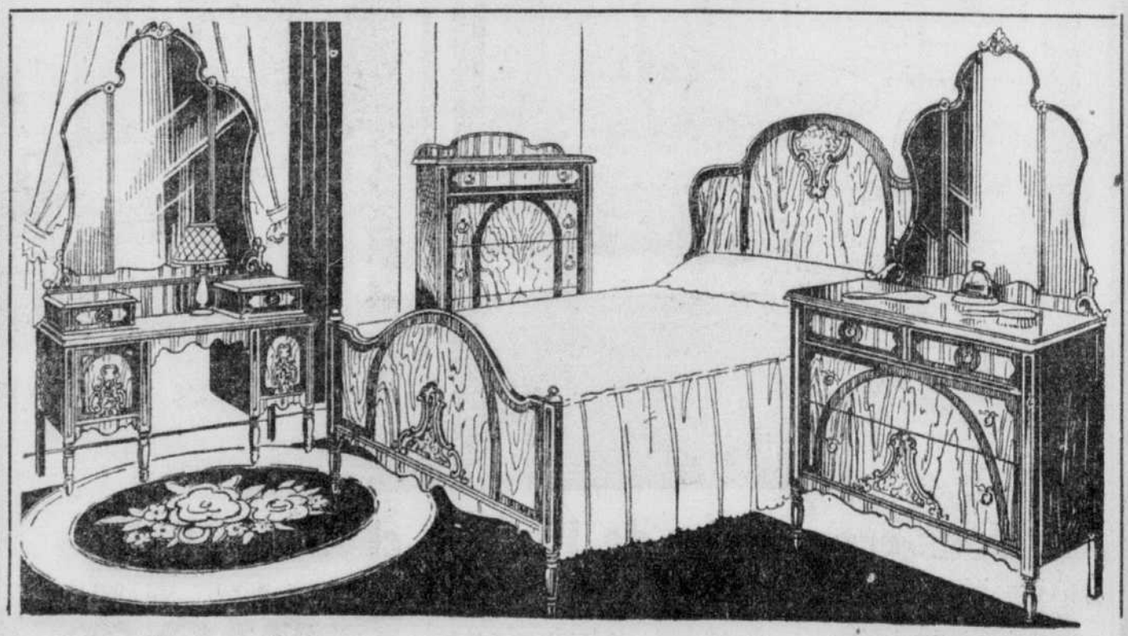

Où ailleurs trouver un tel spécial!

Mobilier Hollywood de style gracieux—en plaqués de noyer pâle, avec couche supérieure d'érable "œil d'oiseaux"! Triple miroirs dans le bureau et la coiffeuse. Aussi chiffonnier et lit double Prix de la Vente Semestrielle — 4 meubles.

Quantité limitée à 25 à ce très bas prix.

169.00

Au cinquième chez Eaton

LA VENTE SEMESTRIELLE DE MEUBLES ET D'ARTICLES D'AMEUBLEMENT CHEZ EATON

Des prix qui vous inciteront à remeubler votre demeure

SPÉCIAL ETOILE ROUGE

Spécial de l'Etoile Rouge

Votre choix d'un de ces meubles

En vente samedi 16 janvier seulement

Toutes les commandes reçues avant 5.30 p.m. samedi, 16 janvier, seront remplies à ce prix spécial.

Tables demi-lune de fantaisie, avec dessus en plaqué noyer et base de noyer. Ensembles de téléphone. Table avec tablette pour le livre. Chaise harmonisante. Cabinets de noyer.

CHACUN **8.95**

Spécial de l'Etoile Rouge samedi

★ *Aussi en vente aux 2 Magasins Teco*

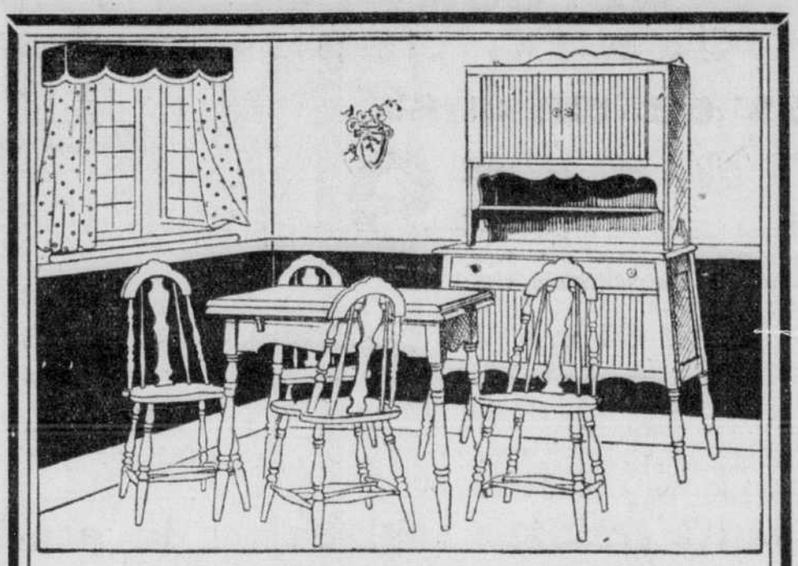

Joli mobilier à déjeuner!

Style nouveau, en chêne, de gaies nuances. — Remarquez les portes à coulisses du buffet, et les panneaux cachés de la table à extension. 4 chaises Windsor.

74.50

Prix de la Vente Semestrielle — 6 meubles

Spécial de l'Etoile Rouge

Votre choix d'un de ces meubles

SPÉCIAL ETOILE ROUGE

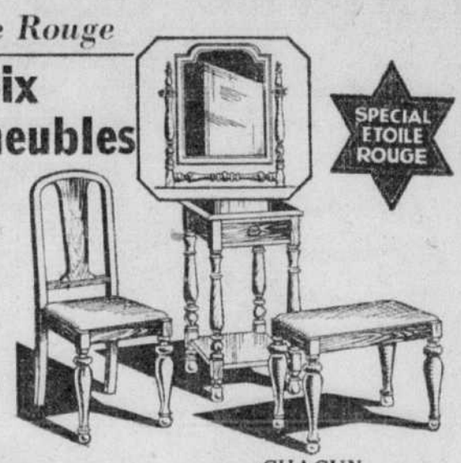

En vente samedi 16 janvier seulement

Toutes les commandes reçues avant 5.30 p.m. samedi, 16 janvier, seront remplies à ce prix spécial.

Chaise ou banc à siège rembourré, ou table ou miroir de chiffonnier.

CHACUN **6.75**

Spécial de l'Etoile Rouge samedi

Nos conditions de paiements différés

....sont applicables à tout achat de meubles et de certains articles d'ameublement au montant de 25.00 ou plus, 20% au comptant, le solde, plus un supplément équitable, en 10 versements mensuels égaux. Il n'est pas nécessaire d'acheter le montant entier de 25.00 au même rayon. Il peut consister d'achats en différents rayons.

Bureau des Paiements Différés, au cinquième, rue Université

Cherchez les item "Spécial Etoile Rouge"

Plusieurs des économies les plus marquantes de la Vente ont été marquées "Spécial de l'Etoile Rouge" — en vente samedi, 16 janvier seulement.

Lisez cette annonce avec soin. Venez de bonne heure — en certains cas les quantités sont limitées. Souvenez-vous: chacune représente une économie extraordinaire.

2 Spéciaux extraordinaires

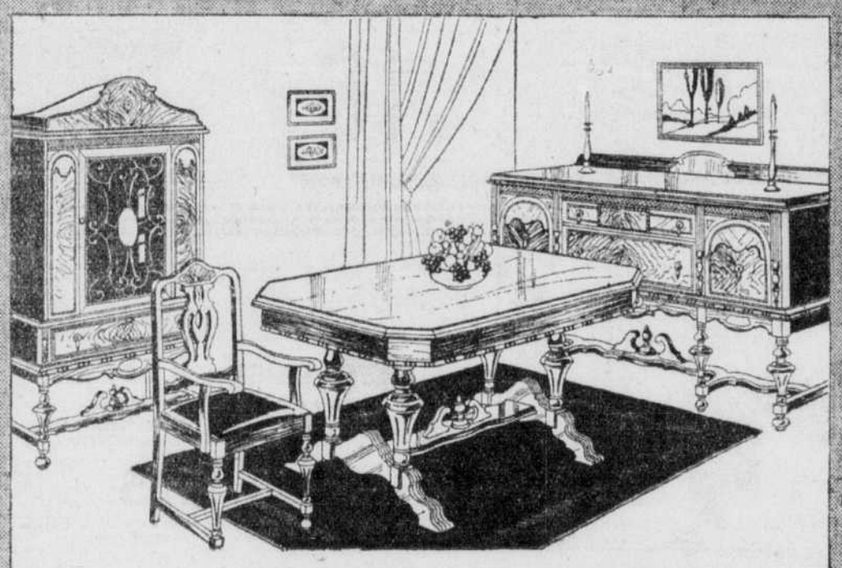

Un autre triomphe EATON

Construction solide et gracieuse en noyer, avec panneaux du buffet et vaisselier en noyer madré. Buffet de 66", table à pattes piédestal, et 6 chaisse.

187.50

Prix de la Vente Semestrielle — 9 meubles . . . . . .

Au cinquième chez Eaton

Lit complet 3 articles

Ord. 22.25 — Prix de la Vente Semestrielle . . **16.50**

Lit d'acier fini noyer français, fort sommier à câbles, garanti increusable et matelas de feutre à bords roulés. — Toutes les dimensions ordinaires.

Lit complet 3 articles

Ord. 25.75 — Prix de la Vente Semestrielle . . **19.95**

Lit d'acier à panneaux finis noyer madré. Sommier garanti increusable et matelas par couches. Toutes les dimensions ordinaires.

Au quatrième chez Eaton

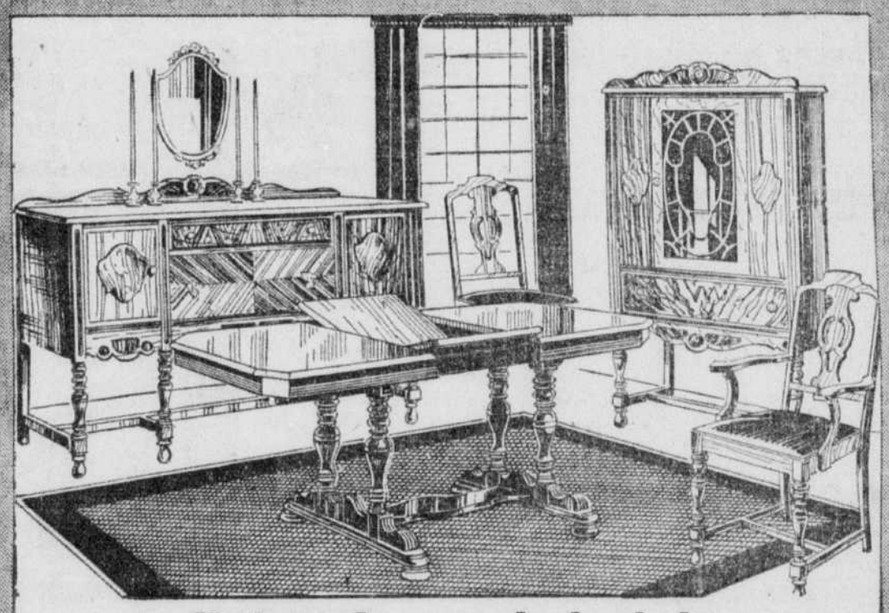

Il devrait y avoir foule!

Un mobilier de cette qualité et de cette construction... à ce prix... voilà de quoi attirer des foules!

Tous les meubles sont bien proportionnés. — Buffet de 60", vaisselier, table et chaises.

Prix de la Vente Semestrielle — 9 meubles **135.00**

Au cinquième chez Eaton

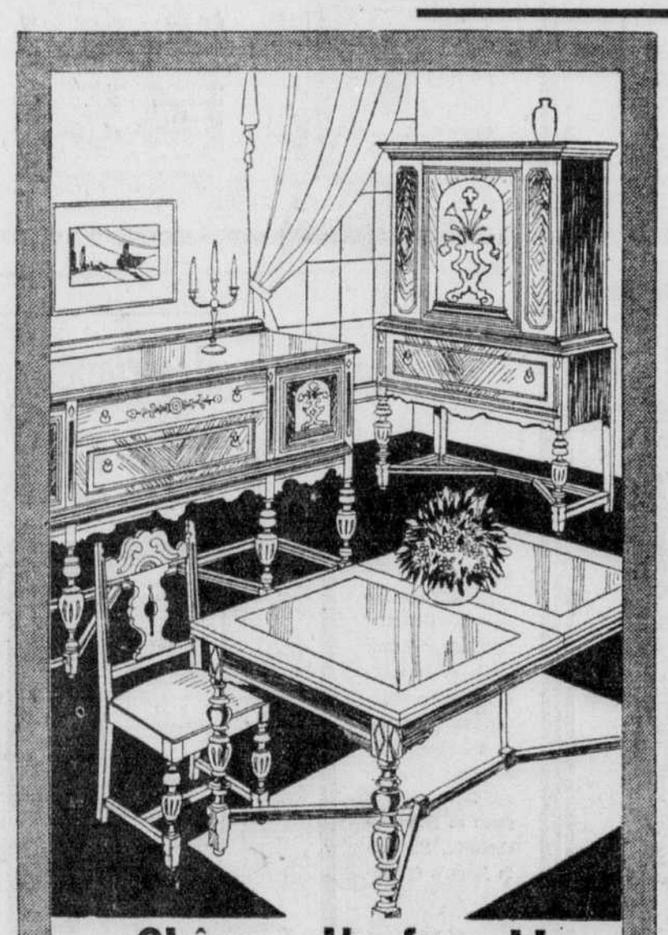

Chêne — Un favori!

Le buffet est richement sculpté en avant. Aussi table à extension, vaisselier et chaise. En chêne... si populaire!

Prix de la Vente Semestrielle — 9 meubles **169.00**

Au cinquième chez Eaton

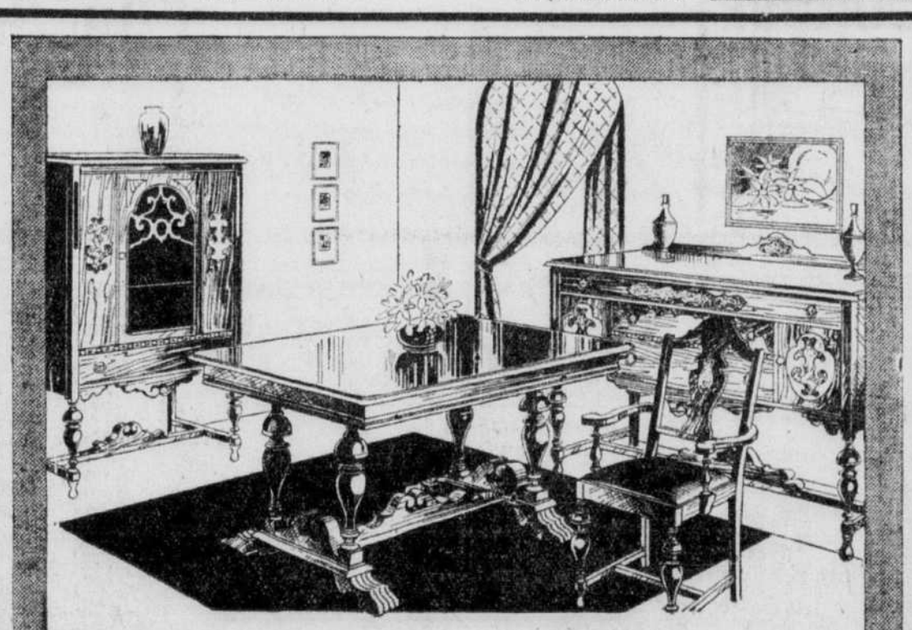

A prix très raisonnable

Mobilier qui devrait être très populaire à ce prix! Choix de chêne ou merisier fini noyer. Buffet de 60", table à extension, vaisselier et chaises.

Prix de la Vente Semestrielle — 9 meubles . . **99.50**

Au cinquième chez Eaton

★ *Aussi en vente aux 2 Magasins Teco*

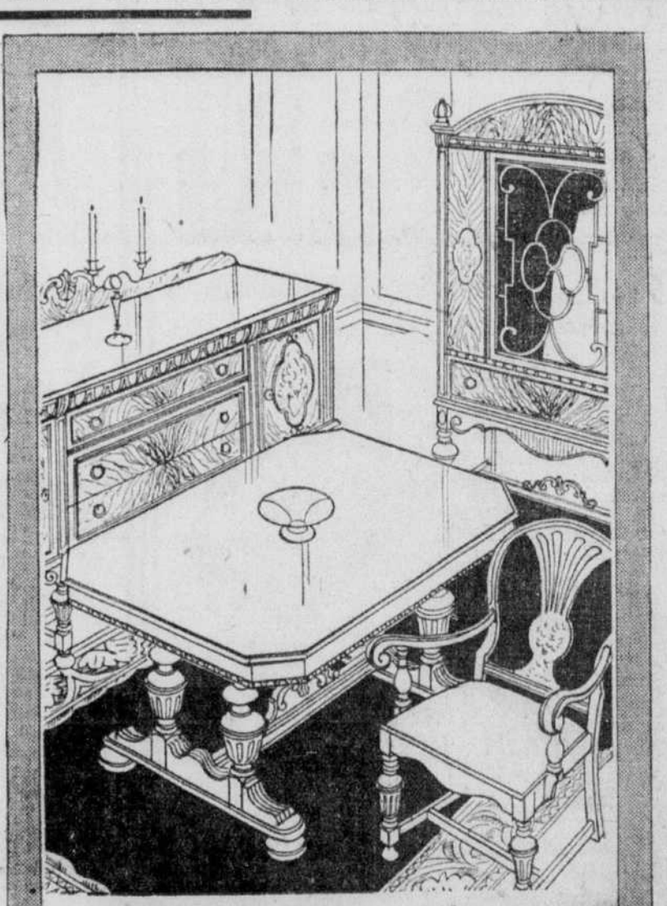

Une aubaine rare!

Mobilier "No-Mar" en beau plaqué noyer sur les devants. Buffet de 66", vaisselier, table et chaises.— Massif mais gracieux!

Prix de la Vente Semestrielle — 9 meubles . . . **225.00**

Au cinquième chez Eaton

Lorsque vous ne pouvez venir au Magasin, téléphonez à PLateau 9211.

Ligne directe de Longueuil au Magasin EATON

Service téléphonique gratuit.

Si vous demeurez à Longueuil, Chemin de Chambly, Saint-Hubert, Montréal-Sud, Boucherville, demandez 520.

"Argent remis si la marchandise ne satisfait pas" — THE T. EATON Co LIMITED DE MONTREAL — Voyez nos vitrines - lisez nos annonces quotidiennes.

LA VENTE SEMESTRIELLE DE MEUBLES ET D'ARTICLES D'AMEUBLEMENT CHEZ EATON

VOYEZ CES AUBAINES ! NE SONT-ELLES PAS EXTRAORDINAIRES ?

2000 articles de cuisine

émaillés et à bas prix

Marque bien connue, de ton ivoire avec garniture verte. Lisez cette liste avec attention, il y a plusieurs articles dont vous avez besoin.

Bols à mélanger à base plate très profonds. Prix de la Vente Semestrielle 65

Marmite utile, sans couvercle. Prix de la Vente Semestrielle 1.25

Théière de 8 tasses. Prix de la Vente Semestrielle .79

Cafetière de 8 tasses. Prix de la Vente Semestrielle .69

Passoire à évier à 3 coins. Prix de la Vente Semestrielle .49

Plats à tablette ronds. Prix de la Vente Semestrielle .98

De forme ovale. Prix de la Vente Semestrielle 1.00 1.25 1.35

Marmite droite avec couvercle, en 4 dimensions. Prix de la Vente Semestrielle .59 .79 .98 et 1.25

Casserole à lait ou pouding. Prix de la Vente Semestrielle .30 .35 .40

Bain-marie (petits). Prix de la Vente Semestrielle 98

Moyens. Prix de la Vente Semestrielle . . 1.39

Cuillier à pot à manche long. Prix de la Vente Semestrielle 29

Casserole à bouillon avec couvercle. Prix de la Vente Semestrielle .98 1.25 1.85

Ensembles de brosses de cuisine, 5 articles. Prix de la Vente Semestrielle . . .59

Vadrouilles reversibles. Prix de la Vente Semestrielle . . .89

Balais. Prix de la Vente Semestrielle . . .98

★ *Aussi en vente aux 2 Magasins Teco*

Au sous-sol chez Eaton—Rue Université

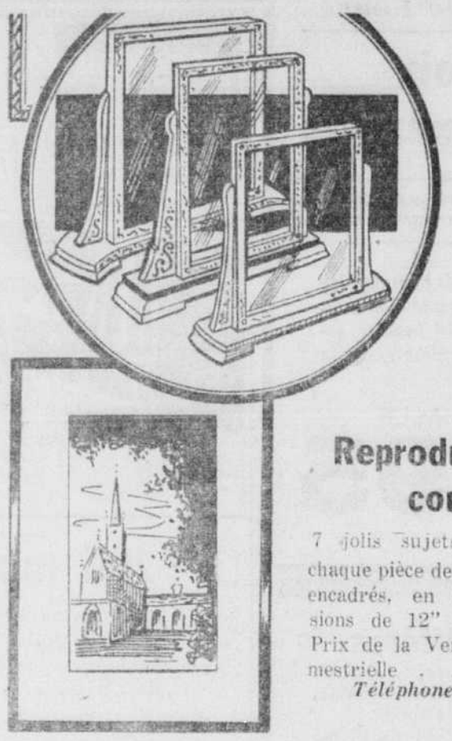

Cadres à bascule

à bas prix remarquable

Cadres sculptés en doré antique, effets argentés et de platine. Complets avec verre et dos. Dimensions de 4" x 6" à 8" x 10". C'est le temps de faire encadrer vos photographies. Nous le ferons pour un supplément de .25. Prix de la Vente Semestrielle 85

Miroirs console encadrés

Une grande aubaine de la Vente !

En verre anglais, avec biseaux de 1" de largeur. Cadre moulé polychrome, avec décorations au haut. Environ 18" x 26". Prix de la Vente Semestrielle 3.75

Reproductions en couleurs

7 jolis sujets, convenant pour chaque pièce de la maison, joliment encadrés, en dimensions de 12" x 16". Prix de la Vente Semestrielle . . .75

Miroirs console en forme

à un nouveau bas prix

Verre anglais à bords biseautés, avec cadre en forme. Tous sont joliment garnis. Dimensions populaires 13¾" x 30". Prix de la Vente Semestrielle. . . 6.45

Téléphonez à PLateau 9211 si vous ne pouvez venir au Magasin.

★ *Aussi en vente aux 2 Magasins Teco*

Au cinquième chez Eaton—Rue Ste-Catherine

PRIX TRES REDUITS QUI VOUS INVITENT A ACHETER EN QUANTITE

Tasses et soucoupes

Blanches, avec décoration de trèfle. Achetez-en une douzaine pour l'usage quotidien. Livrées en quantités d'une douzaine seulement. Prix de la Vente Semestrielle, 12 tasses et 12 soucoupes en porcelaine japonaise 89

★ *Aussi en vente aux 2 Magasins Teco*

Limoges Vignaud

Ordinairement 27.50

Service à dîner de 95 morceaux, avec choix de trois jolies bordures décoratives en couleurs gaies. Pour 12 personnes. Prix de la Vente Semestrielle

21.50

Au quatrième chez Eaton—Rue Université

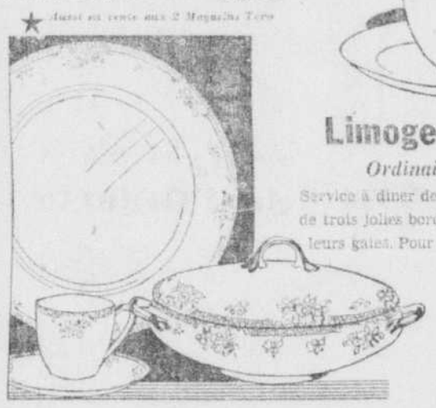

Articles à déjeuner En Moorcraft bleu poudre

(Capacités approximatives)

Tasse et soucoupe .28
Coquetiers, chacun .10
Plats couverts . . 1.75
Plats à muffin couverts, chacun . . .75
Assiettes à cereales, chacune .22
Carafes couvertes, ½, ¾ et 1 Chopine . . . .32 .38
Carafes, deux formes 1 et 1½ chopine .30 et .38
½ et ¾ chopine .25 et .28
Tasses à bouillon, chac. .43
Assiettes à déjeuner, chacune .19
Crémiers et sucriers individuels, la paire .38
Pots à marmelade, chacun .40
Cafetières, une chopine, chacune .35
Tasse et soucoupe à déjeuner .35
Tasse et soucoupe de dîner .35
Plats moyens, chacun .58
Assiettes carrées à gâteaux chacune .35
Assiettes à pain et beurre chacune .15
Théières ¾ chopine .25
1 chopine .40
1½ chopine .55
Pot à miel, chacun .40

Au quatrième chez Eaton—Rue Université — *Nous ne pouvons garantir de livrer les commandes téléphoniques.*

Cuivres chinois à bas prix

Décorés d'arabesques chinoises.

Chandeliers à bases assorties, pots à fougères, vases jusqu'à 15", bols à fruits, compotiers, cabarets, etc. Prix de la Vente Semestrielle, chacun . . . . . .12 à 2.75

Au quatrième chez Eaton—Rue Université

★ *Aussi en vente aux 2 Magasins Teco*

Papiers peints, cire à parquets, etc.

à des prix dont vous devriez profiter !

1200 rouleaux de papier Craftex

Prix de la Vente Semestrielle, le rouleau simple 23
Bordure, la verge, .08

30" de largeur, bien en relief, en jaune, tan et gris sur chamois, pour passages, vivoirs, salles à manger, etc.

Papiers de chambre à coucher

Prix de la Vente Semestrielle, le rouleau simple 30
Bordure, la verge, .10

Tons pastels de blanc, crème, mauve ou vert. Six dessins dans le lot, convenant pour presque n'importe quelle chambre à coucher.

Brosse de 15 lbs, à parquets

Prix de la Vente Semestrielle, chacune . . 1.49

Achetez une de ces brosses à polir les parquets, solides et durables, maintenant, alors qu'elles sont à prix de grande économie.

★ *Aussi en vente aux deux Magasins Teco.*

Cire "Old English" et "Rug-Sta"

Prix de la Vente Semestrielle, les 2 *pour* .70

1 boîte de 1 lb. de cire Old English et une boîte de 4 onces de Rug-Sta. Au prix habituel de la cire seule.

★ *Aussi en vente aux deux Magasins Teco.*

Cire à parquets

Prix de la Vente Semestrielle, boîte de 5 lbs, chacune . . .89

Cire de bonne qualité pour parquets, boiseries et meubles. Un prix qui vous invite à en acheter au moins deux.

Au sixième chez Eaton—Rue Université

★ *Aussi en vente aux deux Magasins Teco.*

2 grandes aubaines de la Vente Semestrielle

Poêle Acme à 5 ronds

Quel bas prix pour un tel poêle ! De belle apparence et d'opération très efficace. Four de 18" avec thermomètre devant et dessus, et panneau d'arrière émaillés.

Prix de la Vente Semestrielle

22.95

Poêle combiné 2 dans 1

Fournaise Québec No 4 à grilles mobiles et plat aux cendres, 4 ronds pour cuisson et four à panneau émaillé et thermomètre. Une économie remarquable.

Prix de la Vente Semestrielle

19.75

★ *Aussi en vente aux 2 Magasins Teco*

Au sous-sol chez Eaton—Rue Université

5 aubaines au rayon de l'électricité

Lampes de chevet

Prix de la Vente Semestrielle

.98

Faites à la main, 12 formes différentes, en crêpe georgette à motifs floraux. Rose, bleu, pêche, rose, vert, etc. Complètes avec fil.

Vases italiens

Prix de la Vente Semestrielle

3.95

Vases de poterie italienne de 22" complète avec fiche et fil de contact. Jolis abat-jour en parchemin spécialement décorés pour harmoniser.

En vente samedi, 16 janvier seulement

Lampes et abat-jour

SPÉCIAL ÉTOILE ROUGE

4.95

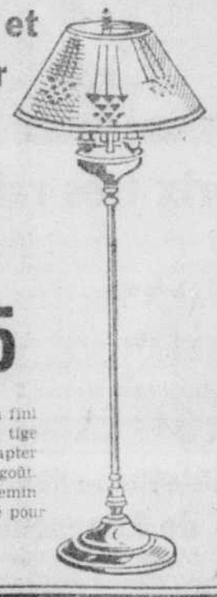

Bases plaquées d'un fini remarquable, avec tige permettant d'adapter l'abat-jour au goût. Abat-jour en parchemin spécialement décoré pour harmoniser.

★ *Aussi en vente aux deux Magasins Teco.*

Fers électriques

Prix de la Vente Semestrielle

2.29

Elément garanti pour un an. Fini qui ne ternit pas. Avec appui-pouce et fil. Grande aubaine à ce prix!

Chaufferettes électriques

Prix de la Vente Semestrielle

2.25

Réflecteur genre bol en aluminium, avec élément de 550 watts, garanti pour un an. Avec poignée et pouvant s'adapter à toutes les positions. Avec fil.

Au cinquième chez Eaton—Rue Victoria

Laveuse électrique Merit

Prix de la Vente Semestrielle

75.00

Cuve émaillée finie ivoire avec décoration noire, sur 4 pattes solides. Moteur de ¼ cheval-vapeur à commandement direct. Engrenage d'acier trempant dans l'huile. Essoreuse à rouleaux de caoutchouc de 2½". Faite au Canada.

Payable par Paiements Différés: 7.50 au comptant, et 10 versements mensuels de 7.22. Prix total avec Paiements Différés 79.72.

Au sous-sol chez Eaton—Rue Université

Réfrigérateur électrique

Prix de la Vente Semestrielle, **179.50**

Garanti pour 3 ans par le fabricant, et protégé par la Garantie EATON: "Argent remis si la marchandise ne satisfait pas". Capacité de 4' cubes, intérieur de porcelaine, 2 cabarets à glace et garniture chromée. En vente jusqu'à épuisement de la quantité.

179.50

Payable par Paiements Différés

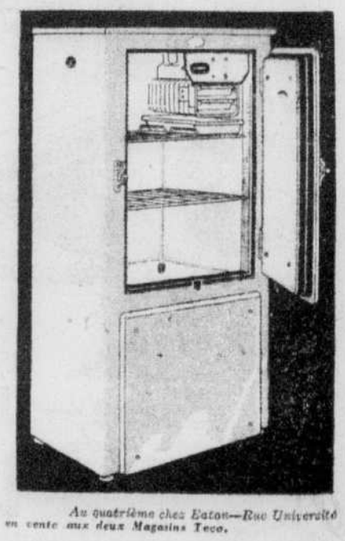

Au quatrième chez Eaton—Rue Université

★ *Aussi en vente aux deux Magasins Teco.*

M. Houde désire l'assistance du pouvoir fédéral

Le maire est allé à Ottawa prier l'hon. M. Bennett de faire pression sur les banques.

L'échevin Demers

La visite que faisait hier le maire Houde à Ottawa avait pour but d'obtenir de l'hon. M. Bennett qu'il fasse pression sur les banques pour que la ville soit capable d'obtenir les fonds nécessaires pour la mise à exécution des travaux du chômage suivant le programme déjà établi, et qui comporte une dépense totale de $4,800,000. C'est du moins la déclaration que faisait hier soir l'échevin Gaston Demers, parlant à l'Association conservatrice Mercier.

Le représentant du quartier Saint-Jean-Baptiste admit que les banques ont avancé $1,200,000 à l'administration, mais cette somme, dit-il, est à peine suffisante pour les travaux en régie, et l'attitude des banques est incompréhensible quand on l'étudie à la lumière des circonstances spéciales créées par la crise actuelle.

Le gouvernement provincial dut aussi subir sa part de critique, le docteur Demers déclarant que Québec cherchait à se faire du capital politique au détriment des chômeurs: "Ils ont fait tout en leur pouvoir pour nous empêcher de réaliser notre programme de travaux du chômage, dit-il; ils ont joué à la politique en face de travailleurs affamés, et sans souci de la misère du peuple.

M. J.-H. Laframboise, président de l'Association, fit ensuite une comparaison entre le gouvernement de la province et celui de la ville de Montréal et demanda à ses auditeurs lequel est le meilleur.

"N'est-il pas étrange, ajouta-t-il, que Montréal ne puisse pas obtenir de fonds aux banques quand c'est pratiquement la seule ville dont le budget soit balancé et qui n'a pas à augmenter ses taxes en 1932?"

M. C.-E. Labrecque fit alors remarquer que l'administration municipale a fait plus de travaux en deux ans que les précédentes en dix années, et cela sans avoir à augmenter les taxes, alors qu'à Québec on annonce constamment de nouveaux impôts.

Il proposa en terminant une résolution de protestation contre l'imposition de nouvelles taxes à Québec.

Le maire Houde à Ottawa

(Du correspondant de la PRESSE)

Ottawa, 14.—Le maire Houde, de Montréal, a déclaré au correspondant de la "Presse" qu'il était venu, hier après-midi, à Ottawa, rencontrer les hon. H.-A. Stewart et W.-A. Gordon, pour discuter avec eux certains détails concernant les travaux du chômage, à Montréal.

Le maire qui était accompagné de Mme Houde, a dit avoir fait le voyage à Ottawa sans en avoir parlé à ses médecins. Son état de santé est bien meilleur que ces jours derniers, a-t-il déclaré.

Trois ans de bagne

Québec, 14. — Le juge en chef Hughes Fortier a imposé une sentence de trois ans de bagne à Gérard Girard, trouvé coupable du vol d'un automobile. Le jeune homme avait été arrêté à Montréal, à la pointe du revolver. Girard a déjà passé trois années au bagne, après avoir été condamné à 5 années, pour vol avec violence. Il devra donc terminer le temps non achevé, avant de commencer à purger sa nouvelle sentence.

Marguilliers

M. Raoul Carignan a été élu marguillier de la paroisse Saint-Nazaire, de Ville Lasalle, en remplacement de M. Alfred Charbonneau. M. Stanislas Lefebvre, secrétaire de la ville devient marguillier en charge, et M. Béique, en second.

Le chiffre 13 est favorable aux bouchers

La réunion d'hier, par son importance, en est la preuve, dit le président.

LA DISCUSSION

"Je ne m'attendais pas à une aussi nombreuse réunion, déclarait, hier soir, le président Louis Daigneault, en ouvrant la réunion des membres de l'association des bouchers, au Monument National. Je craignais, continua-t-il, en souriant, que le chiffre 13 n'influât sur la réussite de cette assemblée.

Il faut, ajouta-t-il, que l'année 1932, soit une époque de grands progrès pour notre société. Ce qu'il faut, c'est du recrutement et, ajouta-t-il, c'est mon intention de frapper d'une amende tout membre qui n'aura pas au moins, enrôlé un boucher sous les bannières de notre société, pendant les prochains douze mois."

Des promesses

Cette dernière remarque faite en badinant par le président, a, tout de même, été le signal d'une discussion enjouée qui s'est terminée par la promesse faite par tous les membres présents non seulement d'enrôler le plus de membres possibles, mais aussi d'amener avec eux, lors des réunions, les sociétaires qui, pour une raison ou pour une autre, ne savent pas prendre le chemin du Monument-National, les soirs de réunion.

Sur proposition de M. J. Desmarteaux, secondé par M. Henri Geoffrion, il a été résolu que les bouchers n'auront rien à faire avec une fête sociale qui aura lieu prochainement dans un hôtel de la rue Saint-Denis. Le président a demandé aux membres présents de l'appuyer auprès du comité exécutif afin de faire placer une balance dans la grande salle du marché Bonsecours, pour épargner du temps aux bouchers qui vont faire des emplettes de volailles ou autres articles à cet endroit.

Des requêtes

M. O. Goyette, l'un des percepteurs de la société, demande alors s'il n'y aurait pas moyen de faire quelque chose, pour forcer les bouchers étrangers qui tiennent leurs établissements ouverts le soir, la veille des fêtes, d'avoir à les fermer, le jour des fêtes, comme le font les bouchers chrétiens.

Il a été décidé que des requêtes signées en ce sens, par les bouchers de toute la ville, seraient soumises au comité exécutif, priant nos édiles d'édicter des règlements à cet effet.

Le président remercia Me Saluste Lavery, l'aviseur légal de la société, d'avoir fait l'honneur aux membres d'assister à leur réunion, et il le pria de vouloir bien dire quelques mots.

Me Lavery se dit toujours vivement intéressé par les discussions qu'il entend lors des réunions des bouchers auxquelles il a, malheureusement, rarement le temps d'assister.

Prospérité et confiance

"Je constate, dit-il, la prospérité dont jouit votre société, et j'ai de grandes félicitations à vous adresser pour la confiance que vous avez su inspirer à la population qui, maintenant, déserte les marchands étrangers".

Des sympathies ont été votées à l'adresse de M. Eugène Gagné, ex-président de l'association, à l'occasion de la mort récente de son père, M. Adolphe Gagné.

Le prix de présence a été gagné, hier soir, par M. Emery Lauzon, 3726 ouest, rue Notre-Dame. Mais comme ce membre n'était pas présent, le montant en est resté dans les fonds de la société.

C'est un montant de $8 qui sera tiré au sort la prochaine fois.

Le banquet annuel?

Lors de leur prochaine réunion, les bouchers décideront s'il donneront leur banquet annuel, au cours de l'hiver.

Les bouchers ont protesté contre le fait que la ville permet l'ouverture du marché Saint-Jacques, le vendredi soir. C'est contraire aux règlements des marchés, ont-ils dit. Ils ont chargé le secrétaire correspondant d'écrire au comité exécutif, à ce sujet.

Une candidature

Un groupe de citoyens du quartier Saint-Eusèbe doit offrir, ce soir, la candidature à l'échevinage, dans ce quartier, à M. Victor Laverdure, le trésorier de l'association des bouchers.

M. Laverdure est un des hommes d'affaires les plus avantageusement connus du quartier où il tient commerce depuis 22 ans. Ses camarades lui ont souhaité, hier soir, plein succès.

"Nos intérêts sont négligés à l'hôtel de ville, déclara M. Laverdure, et il est temps qu'au moins un de nous se dévoue, pour le plus grand bien de tous".

La vie toute sentimentale d'A. de Musset

Très grande affluence à la conférence donnée par M. Pierre-Lucien Monlac.

L'Alliance française

Alfred de Musset est un grand nom et peut-être de tous les noms imposants de la littérature française aucun ne l'est plus aux yeux de la population montréalaise s'il faut en juger par l'affluence à l'Alliance française, hier soir, à l'hôtel Ritz-Carlton, où d'ailleurs M. Pierre-Lucien Monlac sut interpréter la vie de Musset, tant l'écrivain que l'homme, en artiste et en homme de lettres.

M. Monlac fit entendre combien est remarquable cette facilité qui fut l'apanage de Musset. D'aucuns la lui reprochent, mais que non dit M. Monsac qui, citations à l'appui, montre que le poète des "nuits" charmera toujours l'adolescent bien que, déjà les grands critiques du XIXe siècle s'accordaient à reconnaître que la création de la plus petite des pièces de l'auteur de "il ne faut jurer de rien" fut comme un grand événement littéraire français.

Le conférencier d'hier soir, suivant en cela la grande tradition, démontra comment le grand amour de Musset pour Georges Sand, rencontré plus ou moins par hasard, modifia sa vie à tous les points de vue.

Produit du romantisme

Alfred de Musset reste poète mais n'exprime plus désormais ses sentiments poétiques, son appréciation intellectuelle de la vie, de la même manière. Bien qu'il n'ait lui-même jamais beaucoup cru à son talent comme dramaturge, il le devient. Et, M. Monlac nous le fait remarquer, il y a dans ses pièces un mélange de Shakespeare et de Marivaux. "Si l'on a reproché à Musset ses trop nombreuses scènes amoureuses, dit encore M. Monlac, on a oublié souvent qu'il n'avait que 20 ans en 1830, l'année où le romantisme fleurissait comme jamais".

Mais cette influence n'empêcha pas Musset d'être un grand auteur dramatique et M. Monlac proclama hier soir sa prose comme la plus belle au monde, couvrant de qualificatifs élogieux les critiques qui parfois, se montrèrent "trop" sévères pour l'auteur de "Fantasio".

M. Monlac traça un joli tableau de la vieillesse du jeune Musset lorsque, âgé de 26 ans, il écrit la "confession d'un enfant du siècle" déplorant ses malheurs passés, mais se reprend en même temps par des morceaux merveilleux tels la lettre à Lamartine.

M. Monlac, qui, au cours, de la conférence, émailla ses aperçus sur la vie d'Alfred de Musset, dit, à la fin de la soirée, des poèmes du grand poète avec toute l'élégance et le souci délicat des nuances qui sont siens.

Deux ouvriers ont été partiellement asphyxiés

Deux ouvriers, employés à la construction d'une conduite d'égoût, rue Kelley, Montréal-Nord, ont été partiellement asphyxiés par la fumée s'échappant du dynamitage de la pierre, dans le cours de la journée d'hier. L'un deux a été transportés à l'hôpital Saint-Luc et l'autre a pu retourner à sa demeure après avoir reçu les premiers soins d'un médecin.

Les deux victimes sont MM. Léo Lépine, 27 ans, 6328, rue Chambord et Albert Chartrand, 1440, rue Amherst. L'état de ce dernier est grave.

Cet ordre affectera bon nombre de municipalités

(Du correspondant de la PRESSE)

Ottawa, 14. — La décision du gouvernement fédéral, au sujet des employés civils, les empêchant de se mêler de politique, après 1932, à moins d'abandonner leur salaire d'employés civils pendant leur terme d'office, affectera d'autres municipalités qu'Ottawa. Le maire David Langelier, de Eastview, est un employé civil, de même que l'échevin Joseph Chénier, doyen du conseil de ville de Hull, et ses collègues, les échevins W.-S. Larose, F. Tremblay et Edgar Gauthier, de Hull. Le maire Langelier reçoit $500 par année, mais les échevins de Hull ne sont pas payés. A Aylmer, trois sont dans le même cas. Ce sont les échevins D.-S. Drew, F.-X. Lamere et Alex. Boyle.

Les cendres chaudes, cause d'incendies

Le commissaire Emile Massicotte, siégeant à la Cour des incendies, hier après-midi, a déclaré que les officiers de la brigade des incendies, les autorités de la commission des incendies et les compagnies d'assurances allaient prendre des mesures énergiques pour faire cesser les incendies qui sont causés par des cendres chaudes laissées par mégarde sur le bois ou dans des réceptacles en bois. Depuis le début du mois de janvier, les commissaires Massicotte et David-R. Walsh ont tenu pas moins de vingt enquêtes dans ces cas d'incendies.

"Les citoyens qui ne veulent pas perdre leurs polices d'assurances font mieux de respecter les règlements municipaux et de placer les cendres chaudes dans des poubelles en métal, protégées par des briques placées sur le plancher. De cette manière, nous sommes persuadés qu'aucun dommage ne sera causé à la propriété."

Une dame de la rue Saint-Philippe a admis que l'incendie qui causa des dommages dans un hangar attenant à sa demeure, le 5 janvier dernier, avait été causé par des cendres chaudes.

Le commissaire félicita le témoin d'avoir donné un témoignage si explicite et de s'être avoué coupable de négligence. "Trop souvent, dit-il, les témoins en cause tentent de cacher la vérité plutôt que de renseigner la Cour sur l'origine d'un incendie."

COLLISION AERIENNE

New-York, 14.—Une grosse mouette est venue en collision avec l'aile d'un avion que montait Lindbergh récemment et y a fait un large trou.

Le Réfrigérateur Électrique

Franklin

Un appareil qui donne une réfrigération saine et rapide, et qui donne satisfaction partout où il est installé.

AU PRIX POPULAIRE DE

$169

Vous payez seulement

25¢

PAR JOUR

RIEN A PAYER COMPTANT

Vous ne commencez à payer 25c par jour, au comptant, que lorsque le réfrigérateur est installé chez vous.

Le compteur est réglé de façon à ce que le Franklin fonctionne durant 24 heures pour 25c. Vous payez ainsi votre réfrigérateur sans vous en apercevoir.

Vous jouissez en plus de la superbe horloge électrique dont le compteur est muni!

La Laveuse Électrique

Franklin

Une remarquable laveuse rapide de type agitateur. Vous serez étonnée et réjouie par sa beauté, sa vitesse, sa qualité et surtout son prix qui est à la portée de tous.

SEULEMENT

$89.50

$5

VOUS EN LIVRENT UNE

La balance payable suivant le mode de versements de la maison Langelier.

J. Donat Langelier LIMITEE

Le Plus Grand Magasin du Genre au Canada

510 EST, RUE STE-CATHERINE

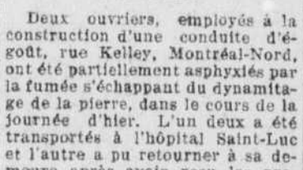

Pour TARTES Exquises

Employez Garnitures de Tartes "Meadow-Sweet" (Pie Fillings)

2-30

Viandes Epicerie — STOP & SHOP — Fruits Légumes

Les valeurs Stop & Shop ne craignent pas les comparaisons.

Si vous n'êtes pas un client attitré des Stop & Shop nous vous conseillons cette semaine, lorsque vous aurez fait vos achats d'épiceries où vous allez ordinairement, d'apporter votre liste complète à n'importe quel magasin Stop & Shop et de demander au gérant de comparer nos prix avec ceux de votre liste. Faites ceci et nous avons la certitude que la semaine prochaine ne vous donnerez votre commande à l'un des magasins Stop & Shop. N'oubliez pas non plus que chaque once de viande vendue dans nos magasins porte l'approbation du gouvernement.

Comme un heureux changement

Veau nourri au lait

Nous vous conseillons un rôti tendre de ce veau de choix nourri au lait, provenant de veaux choisis et approuvés par le gouvernement.

Cuissots lb 23¢ | Longes lb 21¢ | Devants lb 10¢

Cotelettes de longe lb 25¢ Rôti désossé, lb 23¢

Agneau canadien de choix — L'agneau Stop & Shop est fameux

Cuissots, lb 25¢

Longes, lb 19¢

Devants, lb 10¢

Bacon Country Club lb 15¢ enveloppé dans du cellophane

Saucisse lb 19¢ de porc pure. Fabriquée sous la surveillance d'officiers du gouvernement.

Filets de haddock frais lb 13¢

CAFÉ 'Marco' — Un mélange choisi de beaux cafés. Moulus dans nos magasins au fur et à mesure que nous le vendons. Fèves fraîchement rôties. La lb 35¢ — Vous épargnez 14c par livre

THÉ "Golden Rod" — Un mélange délicieux vendu à la pesée, vous épargnant ainsi les frais additionnels de l'empaquetage. La lb 35c — 3 lbs 1.00 — Vous économiserez 17c par livre

BEURRE — SILVERLEAF — Le meilleur pasteurisé. lb 25¢ — Vous ne pouvez acheter meilleur beurre

EXTRAS FRAIS — Douz. 35¢ — Extra frais de poulettes. — La douz. 29c

FARINE — Five Roses Sac 7 lbs 22¢

LAIT Nestlé 10¢ — EVAPORE, Grosse boite

KETCHUP 'Ideal' 15¢ — bouteille de famille

BALAIS chacun 27¢ — à cinq cordes

TOMATES 4 pour 25¢ — Aylmer de choix, boite No 2,

ÉPINARDS 17¢ — Libby, boite No 2

GATEAU chacun 19¢ — Gâteau au vin de la meilleure qualité.

FÈVES 3 pour 29¢ — en gousses Lynn Valley, boite No 2,

PAIN 'Country Club" — Pain de 24 onces enveloppé à la machine — vaut le meilleur pain de 10c en ville. Le pain 6c — Vous économisez 4c par pain

BANANES — Grosses et Mûres — Douz. 14¢

OIGNONS — Rouges No 1 de l'Ontario — 5 lbs pour 19¢

QUALITE DE CHOIX — Légumes Lavés — Carottes, Panais, Navets, Betteraves — 3 lbs pour 10¢

FROMAGE — Bon vieux Cheddar blanc canadien. Une quantité limitée de ce bon vieux fromage de deux ans offert durant cette vente spéciale. Lb. 19¢

ORGE perlé, 2 lbs pour 13¢

AVOINE roulée, 3 lbs pour 13¢

ANANAS écrasés de Singapour, bte 17¢

Grenobles "budded" Diamond 45¢

Pruneaux Santa Clara, lb. 9¢

DATTES Hallowi, 3 lbs pour 25¢

VI-TONE boite 16 onces 49¢

FÈVES cueillies à la main, 5 lbs 17¢

RIZ CASSÉ, 3 lbs 13¢

CIRE à Parquet Hawes, bte ½ lb 23¢ bte 1 lb 43¢

PÊCHES Aylmer de choix, boite No 2½ 25¢

BLÉ-D'INDE doré Bantam de Rouville, boite No 2 10¢

GELÉES Le paquet prime McLaren's Invincible 25¢ — Paquet-prime contenant des gelées de quatre saveurs différentes et un moule en aluminium.

BISCUITS Unis Sandwich Marven 2 lbs 25¢

BISCUITS Marven au chocolat et à la guimauve 2 lbs 29¢

Cossetarde Khovah, grosse boite. 27¢

Crevettes empaquetage humide, boite No 1. 21¢

GRAINE A OISEAUX Brock, paquet 20¢

GRAVIER A OISEAUX Brock, paquet. 15¢

SAUCE Paterson, bouteille. 10¢

FEVES Refugee de Vercheres, boite No 2. 10¢

AVOINE Robin Hood rapide. Avec prime de porcelaine Paq 35¢

GINGER SNAPS Marven 3 lbs 25¢

Sous le patronage vice-royal
KREUTZBERG
et son groupe de danseuses
SUPERBE PRESENTATION DE DANSE
Lundi, au théâtre ST-DENIS
LES BILLETS sont en vente chez Archambault et Lindsay, $2.50, $2.00, $1.50, $1.00, 75c. Plus la taxe.

Merc. 20 janvier, à 8.30 p.m.
Salle de Bal, Hôtel Mont-Royal
Bénéfice Canadian Opera Company
KIPNIS
Basse russe
"Une voix phénoménale"
Billets $1.10, $2.20, $3.30
En vente chez Ed. Archambault et Wills & Cie.

PRINCESS
Nous vous rencontrerons samedi

Les plus fameux clowns du monde bouleversant la ville comme médecins du divorce.
dans le désopilant spectacle comique
BERT WHEELER WOOLSEY
PEACH O' RENO
avec les AIMABLES LUNATIQUES

Chaque jour 11 à 1 25c
AUJOURD'HUI et DEMAIN
GLORIA SWANSON dans "TONIGHT OR NEVER"

Annoncez dans la "Presse"

Spectacles & Concerts

COMMENT LEHAR ET KUNNEKE S'ASSURENT LEURS SUCCES

"Le succès d'une opérette, dit Franz Lehar, est grandement lié à un bon libretto ; les caractères doivent être dessinés de façon assez vivante pour que le public s'intéresse au sort des personnages. Je ne puis me prononcer en faveur d'un libretto que si celui-ci me fait tomber amoureux de l'héroïne et passer à travers les aventures du héros comme s'il s'agissait des miennes propres.

"Immédiatement après l'oeuvre du librettiste, vient l'oeuvre du compositeur. Chaque sujet demande à être traité d'une façon particulière ; il faut pour chaque oeuvre un style propre, apte à rendre l'atmosphère, à

M. LIONEL DAUNAIS, qui chantera le rôle-titre du "Tzarewitch", de Lehar, au Majesty's.

présenter les personnages de l'intrigue. Il faut qu'une telle oeuvre absorbe toute l'âme du compositeur."

Ces conditions essentielles ont été observées par Lehar lui-même pour "Le Tzarewitch" et par Edouard Kunneke, pour "Le Clocher sans Cloche". Lorsque la Société Canadienne d'Opérette nous les présentera durant la semaine du 25 janvier, au His Majesty's, nous ferons connaissance avec des personnages bien marqués, dont les faits et gestes retiendront notre attention jusqu'au dénouement. Les deux héroïnes, qu'incarneront Mmes Virginie Mauret et Caro Lamoureux, ont tout ce qu'il faut pour plaire, et leurs rôles nous captiveront comme ils les enchantèrent elles-mêmes dès la première lecture.

Afin de ne pas s'exposer aux désagréments dont quelques retardataires furent victimes en novembre, on fera bien de réserver dès maintenant ses places pour ces deux spectacles. Bien qu'il reste encore une bonne semaine avant le 25, déjà les abonnés pour la saison ont retiré leurs billets et les meilleures places sont déjà difficiles à obtenir. Il suffit de téléphoner ou de se rendre au Studio de la rue Saint-Denis, Harbour 2133, pour éviter d'avoir des places trop éloignées ou qui isolent ici et là des amis désireux de se trouver ensemble.

Scènes de ballets
par H. Kreutzberg

Harald Kreutzberg et les quatre danseuses qui l'assisteront présenteront trois scènes de ballet au programme qui sera donné au théâtre St-Denis lundi soir prochain, "Pétrouchka", "Les Lamentations d'Orphée" et "Les Bolteux".

"Pétrouchka" est une des mieux connues parmi les compositions de Stravinsky, le premier et le plus grand de tous les compositeurs de ballets modernes et celui qui a fait pour la musique du ballet ce que Picasso a fait pour son décor et Diaghelieff pour sa chorégraphie. La scène que Kreutzberg a choisie pour la présenter à Montréal est celle dans laquelle Pétrouchka, la marionnette qui est un objet animé avec une âme (pathos, Lamartine !), est délaissée par sa bien-aimée, qui en aime un autre. Emprisonné, il devient enragé et désespéré, et emploie la force pour sortir de la prison afin de tuer son rival.

L'action sur la scène fait toujours partie de la conception musicale, les harmonies se déplorant dans un grand mouvement, de façon qu'un équilibre parfait soit toujours entretenu entre l'oeil et l'oreille. Dans la scène que Kreutzberg présentera ici, on voit les limites pitoyables d'une marionnette dont l'âme, capable d'émotions humaines, ne peut dépasser ses mouvements mécaniques, et qui quand même, par ses variations de la danse, devient une figure héroïque et tragique, symbole de l'humanité qui ne peut surmonter ses faiblesses physiques.—(Communiqué.)

Ernest Loiselle, en "Mardi Gras"

Le lundi gras, 8 février, au Monument National, M. Conrad Gauthier offrira aux amateurs de folklore une nouvelle Veillée du bon vieux temps, au cours de laquelle sera créée une comédie en un acte, d'auteur de chez nous, "Le Fumeur Endiable", de Mme Eve Circé-Côté, bien connue sous le pseudonyme de Colombine. Cette pièce servira de lever de rideau à "La Veillée des Jours Gras", acte réservé au folklore proprement dit, avec ses chansons de jadis, ses anciennes danses, contes du pays, violoneux, etc. La distribution du "Fumeur Endiable" réunira quelques-uns de nos meilleurs folkloristes, et la seconde partie sera donnée par les meilleurs spécialistes du genre. A l'acte de la "veillée", le rôle du "Mardi Gras" sera tenu par l'amusant comique Ernest Loiselle.—Communiqué.

Deuil au théâtre anglais

Londres, 14. — Arthur Collins, ancien directeur du théâtre Drury Lane, est décédé à l'âge de 67 ans. En 1897, M. Collins avait formé la compagnie qui sauva le Drury Lane de la démolition. Avant de s'en retirer en 1924, il avait fait présenter à ce théâtre un grand nombre de mélodrames et de spectacles de pantomime.

Le témoignage rendu par M. H.-M. Jacquet

Ce que ce réputé chef d'orchestre pense de l'Orchestre de Montréal.

Vraiment intéressant

—Vous désirez savoir ce que je pense de l'Orchestre de Montréal que dirige M. Douglas Clarke, et dont on dit la situation des plus précaires?... Hé bien! très franchement, je pense que cet Orchestre, que j'ai entendu à son dernier concert, est vraiment intéressant, si l'on songe aux moyens dont il dispose et à son manque d'argent.

Ce témoignage, donné hier après-midi au cours d'une visite à la "Presse" de M. H.-Maurice Jacquet, vient d'un musicien dont la valeur s'est depuis longtemps imposée, d'un musicien qui est non seulement un pianiste mais aussi et surtout, depuis plus de vingt ans, un chef d'orchestre compétent et très cultivé. On sait que M. Jacquet est aussi compositeur, auteur entre autres de plusieurs opérettes, dont l'une nous fut même donnée la saison dernière par la Société Canadienne d'Opérette, "L'As de Coeur".

M. H.-M. JACQUET, chef d'orchestre à la National Broadcasting Company, qui nous dit dans une interview ce qu'il pense de l'Orchestre de Montréal dirigé par M. Douglas Clarke.

Pas pour l'argent

—Je vois, poursuit M. Jacquet, que les instrumentistes travaillent de tout coeur à assurer le succès de l'Orchestre de Montréal; ils ne s'épargnent aucun effort et n'ont certainement pas pour but de faire de l'argent, ce par quoi ils se rapprochent des musiciens des concerts Colonne ou Lamoureux, qui n'ont jamais gagné assez pour vivre.

—Ce qui fait des Symphonies américaines les meilleures du monde actuellement, du moins au point de vue de la qualité de chaque instrumentiste, c'est qu'on leur permet de vivre sans soucis autres que ceux de leur perfectionnement comme musiciens. Il est vrai que ces organisations engloutissent des millions, mais par compensation quel prestige les grandes villes américaines y trouvent!

Choix des programmes

—A propos de l'élaboration des programmes, il faut dire qu'il est bien difficile d'en louer ou d'en blâmer un chef d'orchestre si l'ensemble qu'il dirige n'en est encore qu'à ses débuts. Le chef connaît les capacités de ses musiciens, il sait ce qu'il peut leur demander de jouer et ce qu'il ne peut leur faire entreprendre sans risques graves. Il est évident que le répertoire moderne est d'abord plus facile, parce qu'il est moins connu du public. Celui-ci est moins sensible aux erreurs qu'on y peut faire, ce qui permet à un orchestre de se tirer d'affaire sans de trop apparentes faiblesses. Mais lorsqu'on s'attaque à Mozart ou à Haydn, c'est différent.

—Bref, la ville de Montréal doit être satisfaite pour le moment de l'Orchestre qu'elle possède, en attendant qu'on mette son chef mieux en mesure de poursuivre une oeuvre qu'il a déjà bien du mérite à soutenir. Le jour où l'on voudra réellement posséder une Symphonie comparable à celles dont s'enorgueillissent les grandes villes américaines, il faudra commencer par former un budget de $250,000 à $300,000. Mais là alors on aura une Symphonie qui pourra aller jouer à l'étranger et établir au dehors le prestige de la métropole canadienne!

Spectacles de la semaine prochaine

AU THEATRE STELLA

LA SEMAINE prochaine le Stella offrira "Côte d'Azur", une comédie en 3 actes d'André Birabeau et Georges Dolley. Voilà une grande nouveauté puisque la pièce a été créée avec succès au théâtre de l'Odéon, le 16 janvier 1931.

Ce sera la première fois que nous la verrons à Montréal, et la direction n'a rien ménagé pour donner à ce spectacle un éclat tout particulier. Il y aura une forte distribution.

AU LOEW'S

JOHN GILBERT, Lois Moran et El Brendel seront en vedette au Loew's dans "West of Broadway", qui vient d'obtenir un succès considérable à New York. Ce film constitue une réalisation impressionnante dans laquelle les acteurs cités ont mis le meilleur de leur talent.

Au programme de vaudeville, le public pourra faire la connaissance de l'acteur de cinéma Karl Dane en personne.

AU CAPITOL

"MANHATTAN PARADE" un film de Winnie Lightner, Smith et Dale, et Charles Butterworth, et "Surrender" avec Warner Baxter et Leila Hyams, constitueront le programme de la semaine prochaine au Capitol.

"Manhattan Parade" est réalisé complètement en Technicolor et comporte un grand déploiement de décors et de personnages. Le second film est tiré d'un roman célèbre de Pierre Benoit, "Axelle", et son interprétation est à la hauteur de cette oeuvre littéraire connue.

AU PRINCESS

DANS "PEACH O'RENO", que le Princess met à l'affiche samedi, Bert Wheeler et Robert Woolsey ont constitué à Reno une firme légale spécialisée dans les affaires de divorce. Ils poussent si loin l'esprit d'initiative qu'ils parviennent à provoquer eux-mêmes des instances en divorce qu'ils se chargent naturellement d'enlever. Cela donne lieu aux situations les plus cocasses comme on peut s'y attendre de la part de Wheeler et Woolsey, que secondent entre autres Dorothy Lee et Joseph Cawthorn.

AU PALACE

APRES la dernière représentation de "Delicious" demain soir, le Palace donnera en première "Private Lives", avec Norma Shearer et Robert Montgomery, qui sera à l'affiche la semaine prochaine. C'est une amusante adaptation de la charmante pièce de Noel Coward, le dramaturge anglais le plus en vue actuellement. Il s'agit d'un mari et d'une femme divorcés qui se retrouvent au cours de leur nouvelle lune de miel et reparlent tout bonnement ensemble. Reginald Denny, Una Merkel et Jean Hersholt sont de la distribution.

A L'IMPERIAL

"FRIENDS AND LOVERS", qui sera à l'affiche à partir de samedi, compte une distribution exceptionnelle, comprenant Lily Damita, Adolphe Menjou et Erich von Stroheim. La même femme aimée par deux grands amis qui trouveront la force de ne pas renoncer à leur amitié. "Homicide Squad", au même programme, traite de la lutte entre la police et les gangsters, mais du point de vue de la police. Léo Carillo y incarne un redoutable chef de bande.

AU SAINT-DENIS

C'EST un film de mystère, "Le Spectre Vert", qui succédera aux films présentement à l'affiche du S.-Denis. Ce film fantaisiste surprendra les spectateurs les plus blasés, car il met aux prises avec un fantôme insaisissable les officiers d'un régiment et la fille d'un riche comte. La Sûreté de Paris est mise en éveil par les crimes sans nom que ce fantôme répète sans être jamais puni. La science vient au secours de la police, mais le fantôme continue toujours son oeuvre de mort. Comment "Le Spectre Vert" sera-t-il enfin démasqué et abattu? C'est tout le dénouement de ce film, qui a pour vedettes André Luguet et Jetta Goudal. Plusieurs courts sujets compléteront le programme.

AU THEATRE NATIONAL

LE programme du théâtre National comportera la semaine prochaine une divertissante comédie intitulée "Chon Suey", où Pic-Pic, Juliette Béliveau et leurs camarades feront des leurs; un drame de M. Henri Dauvilliers, "Fleur de Thé", et comme film: "Delphine", production française qui a Henri Garat comme vedette.

"Le train de plaisir"

La jeune génération aurait peut-être de la difficulté à croire qu'il existe encore des pays où il neige au point d'arrêter complètement la circulation; et cependant, c'est le sort qui est arrivé au "Train de plaisir" aux environs de Mâcon, et l'a mis en retard de vingt-sept heures. Nos pauvres amis Cassegrain, Antonin, Patembois, Pompagnac et Lorges ont été obligés de débayer! Et si c'était tout! Mais quand on pense à ce qui les attend à Monaco! Ne s'aviseront-ils pas de visiter le Casino et de céder à la tentation de jouer à la roulette? Sans argent, sans bagages, sans relations, que vont-ils devenir dans cette ville de plaisir? Heureusement que M. Ravioli, dont l'auberge est fameuse, viendra à leur secours grâce à une supercherie ingénieuse de Cassegrain. Mais il ne sont pas au bout de leurs tribulations; venez les voir et vous amuser à la Palestre du National, le 26 janvier, alors que la Société dramatique paroissiale présentera "Le train de plaisir", comédie en quatre actes de Maurice Hennequin. Une matinée spéciale aura lieu le 23.—(Communiqué.)

"L'Avocat" de Brieux

La pièce que les Anciens du Gésu préparent pour samedi et lundi ne manquera pas d'intéresser vivement les nombreux professionnels qui fréquentent la salle Académique du collège Sainte-Marie.

Le rôle important que joue l'avocat dans la société l'expose d'autant plus à la critique, qu'il le met au prise avec des problèmes souvent très difficiles à résoudre et des situations non moins délicates à traiter. Ceux qui auront le privilège d'assister à une des représentations de "L'Avocat", de l'éminent académicien Eugène Brieux, auront une excellente idée des impasses dans lesquelles le devoir professionnel amène quelquefois ceux qu'on qualifie assez sarcastiquement de défenseurs de la veuve et de l'orphelin". Les témoins de cette excellente pièce à thèse seront certes portés à plus d'indulgence envers les disciples de Thémis, en se faisant une idée plus haute du rôle souvent ingrat qu'ils remplissent.

M. Pacifique Plante, directeur artistique, a "salué pour cette pièce un distribution très heureuse qui comprendra trois avocats et deux étudiants en droit.—(Communiqué).

L'union des musiciens préconisée par Grainger

Grainger arriva en Amérique en 1914, et après un récital donné à New-York au début de 1915, il devint aussi fameux de ce côté-ci qu'en Europe.

En juin 1917, il apprit qu'il y avait un bon nombre de musiciens dans les fanfares américaines. Il s'enrôla dans une d'elles, et fit du service régulier jusqu'en 1919.

Grainger admet qu'il s'apprit plus en composition pendant ses deux années dans l'armée, qu'en aucun temps dans sa vie... Il s'intéressa surtout aux instruments à vent, et pendant son service, il joua du hautbois, du saxophone et du basson.

En 1918, il fut naturalisé citoyen américain. Comme pianiste de concert, Grainger a toujours été un pionnier, en introduisant des oeuvres d'auteurs presque inconnus dans plusieurs pays.

De 1901 à 1905, il fit connaître les oeuvres de Debussy, Ravel, Cyril Scott et Albeniz en Australie, Angleterre, Hollande, et dans les pays Scandinaves. Plus tard il présenta en Amérique un Concerto de piano par Frederick Delius, et un Concertino par le compositeur américain John Alden Carpenter.

En 1924, il dirigea les premières auditions en Amérique de deux des plus importantes compositions de Frederick Delius. Grainger est un fervent de la réciprocité en musique et voudrait que les musiciens de chaque pays s'unissent et se supportent les uns les autres, et comme preuve de sa bonne foi Grainger a fait connaître plusieurs compositeurs américains au public européen notamment Nathaniel Dett, Carpenter, Fannie Dillon, Gregory Mason, Howard Buckway.

C'est jeudi prochain que Grainger donnera son récital à Montréal.—(Communiqué.)

AU CAPITOL

WARNER BAXTER dans son rôle de "Surrender", film adapté du roman "Axelle" de Pierre Benoit, qui sera à l'affiche du Capitol à partir de demain.

Un incendie menaçant au Sault-au-Récollet

Les pompiers des casernes nos 35 et 43 du Sault-au-Récollet ont travaillé pendant plus de deux heures, la nuit dernière, pour éteindre un violent incendie qui a causé des dommages considérables dans une maison de deux étages occupée par M. A. Audette, restaurateur, 2081 boulevard Gouin est. Deux jets d'eau ont été utilisés pour étouffer les flammes qui avaient pris naissance au deuxième étage de la bâtisse. Personne ne connaît la cause de l'incendie.

Un magasin juif est incendié, à Lachine

(Du correspondant de la PRESSE)

Lachine, 14. — Un incendie s'est déclaré hier soir vers 11 h. 30, dans un magasin de merceries, no 83 rue Saint-Antoine, Dominion Park, tenu par un nommé Marck Seligman, d'origine juive. A l'arrivée des pompiers, sous la direction des capitaines Jos. Desforges et Angus Mickle, les flammes faisaient rage dans tout l'établissement. Après une heure de travail, le feu était maîtrisé.

Seligman avait son logement en arrière du magasin. Le logement a subi des dommages par l'eau et la fumée tandis que l'intérieur du magasin et son contenu ont été détruits. Comme c'était une maison à 3 étages en briques les logements supérieurs ont été endommagés par la fumée. Le propriétaire de l'immeuble est M. Acide Beaune. La fumée a aussi endommagé son logement.

La cause de l'incendie reste inconnue. Les dommages s'élèvent à $2,000, couverts par les assurances.

AU THEATRE LOEW'S

KARL DANE, acteur de cinéma bien connu qui paraît notamment dans "The Big Parade", et que l'on verra sur la scène du Loew's la semaine prochaine.

Théâtre STELLA
Plateau 1166-1167 4652 Saint-Denis
Cette semaine
POUR AVOIR ADRIENNE
Comédie en 3 actes de Louis Verneuil
72-5E

Théâtre NATIONAL
Un grand mélodrame
"LE PREMIER AMOUR"
A l'écran
"LE CHEMIN DU PARADIS"
72-5E

Cinéma de Paris
934 Ste-Cath. O., vis-à-vis Eaton
2ième semaine du grand succès
MAM'ZELLE NITOUCHE
72-5 E

ELECTRA
DADDY LONG LEGS
Janet Gaynor
Warner Baxter
RECKLESS LIVING
Mae Clarke
Ricardo Cortez

ST-DENIS
Première fois à Montréal
JEAN MURAT dans 77 CHALGRIN
en programme double avec
"L'ANGLAIS TEL QU'ON LE PARLE"
2 films parlés français
Mat. 25c — — Soirée 25c et 40c
73-3E

NAPOLEON PALACE
Aujourd'hui. Programme double. CLAUDETTE COLBERT dans "The Secrets of a Secretary". MARION DAVIES dans "Five and Ten." Autres.

LORD NELSON
Aujourd'hui. Programme double. "L'AMOUR CHANTE", film parlé en français. "TELL ENGLAND" avec une troupe d'étoiles. Film court. Autres.
74-3E

LOEW'S VAUDEVILLE and PICTURES
11:30 to 1 25c — 6 to 8 40c
Romantique!
3 derniers jours
WILLIAM POWELL
The Road to Singapore
with DORIS KENYON - MARIAN MARSH
5 VAUDEVILLE ACTS
mettant en vedette Mlle PATRICOLA
de la fameuse famille Patricola dans des chansons de caractère
VENDREDI SOIREE JUBILE
8 GRANDS NUMEROS 8
PROCHAINEMENT Karl Dane Comédien de l'écran en personne

IMPERIAL A l'affiche
LA COMEDIE FRANÇAISE
MARIUS avec RAIMU
COMMENÇANT SAMEDI
LA GUERRE AU CRIME
HOMICIDE SQUAD
La réponse émouvante à la demande publique pour la loi et l'ordre.
avec LEO CARILLO, MARY BRIAND, NOAH BEERY
AUSSI
FRIENDS and LOVERS
ADOLPHE MENJOU — LILY DAMITA
Ils pouvaient tout partager excepté son amour.
75-2E

CAPITOL TWO PICTURES
Vendredi!
Désopilante comédie à succès remplie d'action
WINNIE LIGHTNER in MANHATTAN PARADE with SMITH and DALE
CHARLES BUTTERWORTH
BOBBY WATSON-DICKIE MOORE
200 beautés TOUT EN COULEURS NATURELLES
IMMOBILISE par l'orgueil de race et de tradition!
WARNER BAXTER in "Surrender" with LEILA HYAMS
— AUJOURD'HUI —
"The Cheat" & "Sooky"
Mat. 25c to 6 35c

Salle Windsor — Jeudi 21 janvier
PERCY GRAINGER
L'illustre pianiste-compositeur.
Billets : $1, $1.50, $2.
Billets par la malle maintenant à 477 St-Frs.-Xavier—Ch. 404.
La vente commence le 11 janvier, chez Archambault et Lindsay.

ALEXANDRA
Coin St-Denis et Mt-Royal—HArb. 5047
Aujourd'hui, programme double :
THE GREAT LOVER
avec ADOLPHE MENJOU, aussi
Misbehaving Ladies
avec BEN LYON, LILA LEE
Comédie et autres
74-2E

A UNITED THEATRE
STRAND
Aujourd'hui et vendredi
RIALTO
D'aujourd'hui à samedi
GRANADA
Aujourd'hui, vend. et samedi
★★★★★
FIVE STAR FINAL
EDWARD G. ROBINSON
Marian MARSH
H. B. Warner
—Comédie spéciale—
JOE E. BROWN
—dans—
"Local Boy Makes Good"

AMHERST
Aujourd'hui. — Programme double — JOHN BARRYMORE et Marian Marsh dans "The Mad Genius." "LE BAL", production française parlée. COMEDIE CHARLES CHASE. Actualités.

REGENT
Aujourd'hui. — Deux grands films — GEORGE ARLISS dans "Alexander Hamilton" avec Doris Kenyon. EDMUND LOWE et Lois Moran dans "The Spider". Comédie. Dessins animés de la souris Mickey et Actualités.

WESTMOUNT et SEVILLE
A 2 théâtres United d'aujourd'hui à samedi. Programme double spécial.
Janet GAYNOR
La première dame de l'écran revient pour assombrir puis pour réjouir votre coeur.
MERELY MARY ANN
Jamais depuis son "Chico" de "7th Heaven" vous n'avez vu un aussi brillant, sympathique et aimable Charles FARRELL.
Charles FARRELL
FOX
— AUSSI A L'AFFICHE —
Westmount — "Daughter of the Dragon" de Sax Rohmer, avec Anna May Wong et Warner Oland. Comédie et Actualités.
Seville — Jack Oakie dans "Dude Ranch". Film court et Actualités.

RIVOLI et ROSEMONT
Aujourd'hui. A deux théâtres, CLIVE BROOK et KAY FRANCIS dans "24 Hours". NANCY CARROLL dans "Personal Maid". Sujets courts spéciaux à chaque théâtre.

CORONA
Aujourd'hui. — Programme spécial. GRAND SPECTACLE SCENIQUE. A l'écran—EDMUND LOWE et Lois Moran dans "The Spider". "MY SIN" avec Tallulah Bankhead et Fredric March. Film court.

PAPINEAU et MONT-ROYAL
Programme double spécial! Aujourd'hui à deux théâtres United
CRAWFORD
This Modern Age
Papineau aussi. "The Speckled Band", émotionnante histoire de détective de Sir A. Conan Doyle. Comédie. Actualités.
Mont-Royal aussi, "GUILTY HANDS" Lionel Barrymore et Kay Francis. Comédie Andy Clude et Actualités.

PLAZA
Aujourd'hui: "An American Beauty," "Girl Habit." Comédie, Actualités. Vendredi et samedi: Deux grands films, WINNIE LIGHTNER et Charles Buterworth dans "Sideshow." THOMAS MEIGHAN dans "Skyline." BING CROSBY dans "I Surrender, Dear." Actualités.

MONKLAND et BELMONT
A 2 théâtres, le même excellent programme double, d'aujourd'hui à samedi!
Barbara Stanwyck THE MIRACLE WOMAN
— Attraction supplémentaire — BUSTER KEATON et Anita Page dans "Sidewalks of New-York." Dessins animés et Actualités à chaque théâtre.

Un Voyage Gratuit à Hollywood

Pour la jeune fille la plus populaire à Montréal !

Concours Pharmacies Universelles — Théâtre Capitol — Max Factor

Voici une merveilleuse occasion pour une jeune fille de passer de belles vacances à Hollywood, la ville du cinéma! Songez-y! Un billet aller et retour gratuit avec Pullman de Montréal à Hollywood, et $100.00 (en argent américain) pour vos dépenses durant le séjour à Hollywood! De plus durant le séjour d'une semaine à Hollywood, la gagnante sera chaperonnée et pilotée à travers les merveilles du monde cinématographique. Aimeriez-vous à faire ce voyage—toutes dépenses payées?

AUTRES PRIX : Les 2e, 3e, 4e et 5e prix consisteront en nécessaires de maquillage complets "Max Factor Society Make-Up". Les 6e, 7e, 8e 9e et 10e prix consisteront en doubles billets d'admission au théâtre Capitol durant quatre semaines consécutives.

Prix supplémentaires: Des prix spéciaux seront décernés chaque semaine dans chaque magasin

COMMENT GAGNER :

1. La gagnante sera élue par scrutin.
2. Un bulletin de 5 votes sera publié chaque jour dans la "Presse".
3. 10 votes à quiconque assiste à une représentation du théâtre Capitol.
4. 50 votes à quiconque assiste à la représentation du Capitol le lundi.
5. 10 votes pour tout achat de cinquante cents ou plus à n'importe laquelle des Pharmacies Universelles.
6. 50 votes pour tout achat de cosmétiques Max Factor (soixante-quinze cents ou plus) en vente dans les Pharmacies Universelles.
7. 100 votes pour achats de cosmétiques Max Factor à certaines Pharmacies Universelles durant certains jours spéciaux alors que l'expert Max Factor sera aux magasins aux fins de donner des conseils spéciaux sur l'emploi des cosmétiques. Voir la "Presse" tous les jours afin de connaître les noms des magasins.
8. Le concours commence vendredi, 15 janvier et se termine jeudi, 25 février 1932.
9. Les bulletins doivent être déposés dans le foyer du théâtre Capitol ou à n'importe laquelle des Pharmacies Universelles.
10. Tous les bulletins seront comptés et vérifiés par E. H. Champagne, comptable agréé.

La gagnante sera proclamée dans la "Presse" du 4 mars et sur l'écran du théâtre Capitol. Le voyage débutera le 11 mars.

L'expert Max Factor sera à la Pharmacie Arthur Sarrazin, 1350 Ontario Est, demain, vendredi, et y donnera des conseils gratuits sur la beauté et 100 votes seront accordés sur achat de cosmétiques Max Factor.

Les Pharmacies Universelles suivantes coopèrent avec le théâtre Capitol et Max Factor dans l'offre de ce voyage gratuit à Hollywood.

SARRAZIN, ARTHUR, 1350 Ontario Est, AM. 8383
FABIEN, H. P., 3681 Wellington, YO. 0952
FABIEN, H. P., 5561 Verdun, YO. 0886
LAROSE, A.-F., 1090 St-Denis, HA. 0488
CLEROUX, C.-E., 2297 Ontario Est, AM. 9422
PHARMACIE ONTARIO, 5881 Ontario Est, CL. 5812
GAREAU, ALEXANDRE, 1557 Laurier Est, AM. 9770
HEMOND, G., 2800 St-Denis, HA. 9755
CARON, J.-B., 2001 Laurier Est, FR. 9206
CHOQUETTE, LUC, 4497 St-Denis, HA. 9786
CARON, J.-B., 950 Roy Est, FR. 3660
GOYER, J.-A., 750 Ste-Catherine Est, HA. 6883
LAROSE, A.-F., 3497 St-Laurent, LA. 6770
FILION, ROSARIO, 7498 St-Denis, CA. 3045
PREVOST, J.-E., 550 Laurier Ouest, "R. 9550
FABIEN, H.-P., 5765 Verdun, YO. 4130
LACAILLE, Z., 305 Church, Verdun, YO. 2654
LAPALME, L. G., 3058 Masson, CR. 6950
WOODLAND PHARMACY, 4701 Wellington, YO. 3142
LEFEBVRE, HORACE, 3361 Notre-Dame Ouest, WI. 2453
GOYER, J.-A., 1278 Ste-Catherine Est, CR. 6262
ROUSSIN, C., 433 Villeray, CA. 7383
GOYER, ANT., 50, Che. Côte-des-Neiges, EL. 3419
THERRIEN, A., 750 élanger Est, DO. 5060
HEBERT, LOUIS, 4077 Ste-Catherine Est, CL. 4911
TRUDEL, HUBERT, 4347 Delareche, AM. 2792
LAROSE, A.-F., 7024 Mt-Royal Est, AM. 6993

SERVEZ-VOUS de ce BULLETIN de VOTE

Le concours des pharmacies Universelles—Théâtre Capitol —Max Factor
5 votes en faveur de
Mademoiselle
Adresse

Au théâtre Capitol, à partir de vendredi: Winnie Lightner dans "Manhattan Parade" et Warner Baxter dans "Surrender"

CARTIER
Notre-Dame-Convent
La production 100% française
"LE TAMPON DU CAPISTON"
Lily Damita dans "The Woman Between"
— Sur la scène —
COMEDIE FRANÇAISE ET VAUDEVILLE

MAISONNEUVE
Ontario-Lasalle
RICHARD DIX dans "The Public Defender". INA CLAIRE, ROBT. AMES dans "Rebound".

DOMINION
Papineau-Mt-Royal
La production 100% française
"LE CACHET ROUGE"
Aussi "MILLIE" avec Helen Twelvetrees.

OUTREMONT
Bernard-Champagneur
NORMA SHEARER — CLARKE GABLE dans "A Free Soul". Charles Ruggles dans "Girl Habit".

EMPRESS
Sherbrooke-Old Orchard
NORMA SHEARER — CLARK GABLE dans "A Free Soul". JOE E. BROWN dans "Broadminded". Caricature — Jessie James.
74-2E

THEATRE SAINT-DENIS, LUNDI SOIR, 1er FEVRIER 1932, A 8.30 HEURES
Récital de chant par la PRIMA DONNA ESPAGNOLE, l'Ensorcelante CONCHITA
SUPERVIA
Direction: GOULET-PAGER, 4239 Saint-Hubert — FAlkirk 2915

AVANT-PREMIERE VENDREDI SOIR A 11 H. PRECISES

Les amoureux de "STRANGERS MAY KISS" de nouveau ensemble !
NORMA SHEARER with ROBERT MONTGOMERY in "Private Lives"
de NOEL COWARD
Ce film sera à l'affiche en programme régulier samedi prochain
PALACE THEATRE OF THE STARS
10½ to 1 25¢ to 6 p.m. 40¢
2 derniers Jours Janet GAYNOR Charles FARRELL dans "Delicious"

Français

Deux attractions spéciales d'aujourd'hui à samedi.
Le grand maître du monde interlope leur commande de se marier. Il commanda ensuite que la mort les sépare.
BILL BOYD THE BIG GAMBLE
Attraction supplémentaire
ANN HARDING DEVOTION
Le drame d'une jeune fille qui donna son coeur à un homme marié.
EXCELLENT PROGRAMME DE VAUDEVILLE

NOUVELLES OUVRIÈRES

La carte d'identité et la protection qu'elle assure aux ouvriers de notre ville.

Club ouvrier Lafontaine

Le club ouvrier Lafontaine, à son assemblée, hier soir, à la Palestre, sous la présidence de M. Jos. Saint-Jean, a entendu une intéressante conférence sur une question du plus haut intérêt pour les travailleurs qui sont contribuables de Montréal, question qui est, en même temps, d'une brûlante actualité.

Le conférencier était M. L.-P. Gauvreau, officier du département de la carte d'identité de l'hôtel de ville, qui parla, en toute connaissance de cause, du chômage et des services rendus aux ouvriers, par cette carte d'identité. Il a victorieusement répondu aux critiques qui sont faites contre l'utilité de la carte d'identité, en certains milieux, et par des hommes qui, le plus souvent, parlent "à travers leurs chapeaux". Il a affirmé que la carte d'identité donne la protection la plus efficace aux ouvriers de Montréal, qui paient taxes et contributions à notre cité. Le département de la carte d'identité, a dit M. Gauvreau, est dirigé par M. Cool, un homme de grande expérience dans les affaires du travail. Il comprend 60 employés, qui font des enquêtes pour s'assurer de la véracité des rapports qui sont faits au département. Jusqu'à date a aussi déclaré M. Gauvreau, 89,832 cartes d'indentité ont été émises et 35 pour 100 ont été rejetées par le département, après enquête. Il a dit aussi que les officiers du département de la carte d'identité ont droit de vérifier les livres de paie et de voir si les salaires convenus sont exactement payés aux ouvriers. MM. Cool et le président Saint-Jean ont remercié le conférencier.

Le club ouvrier Lafontaine, à l'exemple d'autres clubs a protesté contre la taxe projetée sur les repas. Il a demandé à l'hon. M. Bennett de faire pression sur les banques pour obtenir l'argent qu'il faut à la cité de Montréal, pour exécuter les travaux de chômage. M. Wenceslas Tremblay a été élu trésorier du club, en remplacement de M. Eudore Gobeil, démissionnaire.

Aux clubs ouvriers

Avis public est donné que la Fédération des clubs ouvriers de la province de Québec tiendra son assemblée, ce soir, à 8 h. en la salle du club ouvrier Saint-Jacques, 1921 rue Wolfe près Ontario. Tous les représentants attitrés des clubs et associations du travail, ainsi que tous les membres et officiers des clubs ou associations, qui désirent se renseigner, sont cordialement invités à assister à cette assemblée, et ils seront les bienvenus.

"La Fédération des clubs ouvriers de la province de Québec, a déclaré l'un des officiers, est née pour vivre, et elle vivra en dépit des obstacles que lui suscitent, en certains milieux, des adversaires plus ou moins complices des ennemis du mouvement ouvrier. Les membres des unions sont invités à prendre part au mouvement. Le travail organisé compte à peu près 15 pour 100 des travailleurs, actuellement en notre province. Les 85 pour 100 qui restent et qui ne sont pas organisés ont le plus grand besoin de protection. C'est surtout à ceux-là que la Fédération s'adresse.

La Fédération des clubs ouvriers de la province de Québec organise une grande soirée récréative et sociale pour le 30 janvier courant, dans la grande salle de l'Assistance Publique, coin Lagauchetière et Berri. Son Honneur le maire de Montréal, ainsi que les ministres du travail, de Québec et d'Ottawa y seront invités, ainsi que de nombreuses personnalités en vue dans le monde des affaires, et le monde ouvrier. Cette soirée est la première manifestation publique de la nouvelle Fédération des clubs ouvriers, et tout le monde souhaite, parmi les amis sincères de la classe laborieuse, que cette fête soit un vrai succès.

Ouvriers boulangers

L'union internationale des ouvriers boulangers, local No 55, de Montréal, va reprendre sa campagne de propagande interrompue par les fêtes de Noël et du Premier de l'an. Une grande assemblée ouverte à tous les hommes du métier, unionistes ou non, sera tenue samedi soir prochain, à 8 h. en la salle des cordonniers de la B. & S. W. U. au No 1331 Sainte-Catherine est. Tous sont invités à prendre leurs mesures pour ne pas manquer cette assemblée.

Appel aux wagonniers

La Loge Sainte-Marie No 234 de la Fraternité des Wagonniers d'Amérique tiendra son assemblée dans la salle de l'Assistance Publique, demain vendredi soir 15 courant. Des rapports de la plus haute importance seront soumis, et de plus, il sera procédé à l'installation générale des officiers pour le terme 1932.

Club ouvrier Villeray

Demain, vendredi soir, 15 janvier courant, aura lieu, à la salle Saint-Viateur, rue De Gaspé, angle De Castelnau, l'assemblée régulière du club ouvrier Villeray sous la présidence de l'échevin Bruno Charbonneau, président.

Vu que c'est la première réunion de l'année 1932, l'assemblée en conséquence, promet d'être très intéressante. Des questions importantes sont à l'ordre du jour.

Une pressante invitation est faite à tous les membres d'être présents. Que tous se fassent un devoir d'y assister. Par ordre.

Club ouvrier Préfontaine

Le club ouvrier Préfontaine incorporé tiendra une très importante assemblée, ce soir, à 8 h. 15 en sa salle ordinaire des réunions, 2161 Cuvillier. Tous les membres et leurs amis sont cordialement invités à y assister. Des questions de haut intérêt public y seront discutées. Par ordre: M. J.-D. Champagne, secrétaire.

Tailleurs de cuir

Le local No 249 des tailleurs de cuir de la B. & S.W.U. convoque ses membres en assemblée, pour demain soir, vendredi, à 8 h. au lieu ordinaire des réunions pour affaires très importante: M. U. Gervais, secrétaire.

Briqueteurs nationaux

L'union nationale canadienne des briqueteurs et maçons convoque tous ses membres en assemblée, pour ce soir, à 8 h. au No 915 Carré Victoria. L'agent d'affaires et organisateur, M. Geo. Francoeur, fera son rapport annuel sur les activités de l'organisation durant l'année écoulée.

Syndicats catholiques

Ce soir, le conseil central des syndicats catholiques donnera sa fête annuelle à l'occasion de la nouvelle année. Des voeux seront exprimés par le président du conseil, M. Charpentier, et par l'aumônier général M. l'abbé Bertrand. A cette soirée sont invités tous les membres des syndicats catholiques, avec leurs épouses. Un programme varié de musique et de chant sera exécuté et des rafraichissements seront distribués. L'Harmonie Syndicale, fanfare des syndicats catholiques, exécutera un programme très intéressant, sous la direction de M. Arthur Pelletier.

Auto-voiture

A son assemblée, hier soir, le syndicat des ouvriers de l'auto-voiture a adopté le rapport du comité exécutif demandant de fixer les conditions pour les assurances des membres et de donner des cartes de retraité aux membres sans travail.

Terrassiers manoeuvres

A sa dernière assemblée, le syndicat des terrassiers-manoeuvres s'est plaint du fait que des entrepreneurs emploient de préférence la main-d'oeuvre étrangère à la main-d'oeuvre canadienne, et ne paient les journaliers que 15 ou 20 sous de l'heure.

Boulangers syndiqués

Leur dernière assemblée fut un véritable succès. M. l'abbé J. Bertrand, aumônier général, ainsi que M. Clovis Bernier, ex-agent d'affaires, étaient présents et portèrent la parole. Au cours de l'assemblée, les boulangers ont décidé de déterminer le taux de leurs salaires et de fixer les heures de travail afin de pouvoir avoir des ententes avec leurs patrons et d'améliorer leurs conditions de travail.

Dans la chaussure

Les travailleurs de l'industrie de la chaussure sont convoqués en assemblée générale de toutes les sections pour mercredi le 20 janvier courant. Cette assemblée comporte le rapport des auditeurs et celui de l'agent d'affaires pour le dernier trimestre.

UNIONS INTERNATIONALES

Assemblées, ce soir, 2e jeudi du mois :
Conseil conjoint No 17 des cordonniers de la B. & S. W. U.
Comité exécutif du Conseil des métiers et du travail de Montréal, au No 7 Craig est.
Conseil des métiers de la Construction, au Temple du Travail.

Nouvelle découverte qui élimine la cause des gaz stomacaux

Dans sa pratique privée, le Dr Carl a découvert que la cause des gaz stomacaux résidait souvent dans l'intestin GRELE. Il imagina un remède simple pour laver l'estomac et les DEUX intestins, le gros et le grêle. Il nomme son produit Adlerika.

Adlerika chasse les poisons qui causent les gaz, la nervosité et l'insomnie. Procurez-vous Adlerika aujourd'hui — en moins de 2 heures vous serez débarrassé de tous les gaz et poisons des intestins. Pharmacies Leduc.

GRATUIT—Pour recevoir échantillon gratuit envoyez un timbre de 2c à ADLERIKA CO., Dept. FF, St-Paul, Minn.

Il ne FAUT PAS

attendre que la toux ou le rhume s'aggrave. La première fois que vous éternuez, prenez BUCKLEY'S, vous serez surpris de voir disparaître tous les symptomes aussi rapidement. BUCKLEY'S est "rapide comme l'éclair!" Nul autre remède ne peut s'y comparer en fait de vitesse à vaincre la toux et les rhumes. Procurez-vous-en une bouteille aujourd'hui. A toutes les pharmacies.

BUCKLEY'S MIXTURE

Rapide comme l'éclair — Une simple gorgée le prouve ! M-15F

POUR DEMAIN

UN PIANO

à un prix spécial

Wagner droit, format d'appartement, caisse en ébène, en excellent état.

$65

Facilités de paiement
$5 comptant
et 75c par semaine

LINDSAY'S
C. W. LINDSAY & CO LIMITED

1112
rue Sainte-Catherine Ouest
Juste à l'ouest de Peel
MONTREAL

À nos Annonceurs

Nous apprécions hautement votre coopération en nous faisant tenir votre copie d'annonce aussi longtemps que possible avant la date de publication. Ceci nous permettrait de vous donner un service entièrement satisfaisant.

LA PRESSE

LA NAVIGATION

Exportations que n'affecte pas le change

La situation monétaire actuelle ne nuit pas au commerce entre le Canada et l'Afrique du Sud.

VENTE DU "CEDRIC"

Quand le fréteur "Calgary", ligne Elder Dempster, est arrivé à Halifax en fin de semaine avec une cargaison de 6,000 tonnes de maïs de l'Afrique du Sud, rien n'indiqua que la question du change intervenait avec le commerce entre le Canada et l'Afrique, comme c'est bien le cas dans le commerce entre la Grande-Bretagne et l'Afrique du Sud.

Interviewé à ce sujet, M. G.-J. Jotcham, gérant général adjoint de la ligne Elder Dempster à Montréal, a déclaré qu'il ne voyait aucune raison de croire que la question du change pouvait mettre obstacle au commerce du Canada avec l'Union. L'arrivée du "Calgary" avec une forte cargaison porte plutôt à croire que la situation monétaire ne cause aucun embarras à ces relations commerciales. Le "Calgary" a la distinction d'être le premier vaisseau à se servir du nouveau convoyeur de l'entrepôt qui a été installé pour décharger les cargaisons de grain.

L'exportation du maïs a été presque discontinuée de l'Afrique du Sud et ceci rend cette expédition à Halifax beaucoup plus intéressante.

Vente du "Cedric"

La vente du "Cedric", 21,227 grosses tonnes, ligne White Star, à Thomas W. Ward, Limited, rappellera à plusieurs personnes, familières à la traversée de l'Atlantique, les anciens voyages. Ce paquebot était devenu très populaire dans les voyages transatlantiques de la compagnie, mais la construction des navires modernes relègue ce dernier dans la catégorie de ceux d'avant-guerre. Ce navire date de 1903 et pouvait recevoir 370 passagers de cabine, 309 de touriste et 904 de troisième classe.

Nouveau surintendant

Le capitaine J.-W. Williams, qui a été nommé surintendant maritime de la ligne White Star, a pris une part active au cours de la grande guerre. Il est depuis vingt-cinq ans au service de la compagnie.

Mort d'un capitaine

Québec, 14. — Le capitaine Joseph Beaudet, navigateur bien connu de Sainte-Croix de Lotbinière, est décédé à cet endroit à l'âge de 79 ans. Le capitaine Beaudet, qui a navigué sur le Saint-Laurent pendant cinquante-deux ans, a eu pendant cette période le commandement de nombreux bateaux.

Un record

Sault Sainte-Marie, 14. — Tous les records maritimes ont été surpassés quand le garde-côte "Chippewa" est passé par les écluses du Sault Michigan et en est revenu avec sa dernière cargaison de charbon de la saison.

D'autres garde-côtes et bateaux sont passés par les écluses depuis le commencement du mois, mais c'est la première fois dans l'histoire que les écluses restent ouvertes à une date aussi tardive de janvier.

Assemblée de navigateurs

La Fédération des navigagteurs canadiens, division du Saint-Laurent, tiendra son assemblée annuelle à l'hôtel Plaza, lundi et mardi prochains.

La première séance s'ouvrira à dix heures du matin. On remarquera la présence de représentants de Toronto, Kingston, Montréal, Sorel, Champlain et Québec.

Tous les officiers, porteurs d'un certificat sur les navires canadiens, peuvent y prendre part.

Les nouveaux officiers de la fédération sont: le capitaine William Brais, président; Joseph Duguay, vice-président; Ludger Marchand, trésorier, et J.-A. Lefebvre, secrétaire.

Un repos d'un mois

Hamilton, Bermudes, 14. — Le capitaine W.-B. Armit, R.D., R.N.R., qu'une indisposition a forcé de laisser le commandement de son navire le "Lady Rodney" reviendra des Bermudes, cette semaine, et se rendra chez lui à Toronto. Le capitaine Armit devra prendre un repos d'un mois ou plus avant de reprendre le commandement de son navire.

Le capitaine A.-I. MacKay remplace le capitaine Armit sur le "Lady Rodney". Ces deux capitaines ont servi durant la guerre.

MOUVEMENTS DES PAQUEBOTS

Le "Montcalm", Pacifique Canadien, de Liverpool, le 8, à Halifax, samedi; le "Duchess of York", Pacifique Canadien, de St-Jean, le 8, à Liverpool, dimanche; le "Lady Hawkins", Canadian National Steamships, de Demerara, le 8, à St-Jean, mardi; le "President Harding", ligne United States, de Hambourg, le 6, à New-York, demain; le "California", ligne Cunard, de Glasgow, le 9, à New-York, lundi.

Très froid dans l'ouest et très doux dans l'est

Winnipeg, 14. — Pendant qu'une vague de froid envahissait les provinces de l'ouest, le thermomètre marquant jusqu'à 32 degrés au-dessous de zéro à Drumheller, Alberta, l'Ontario, Québec et les provinces maritimes jouissaient d'un doux temps quasi estival et la pluie tombait en assez grande quantité à plusieurs endroits. Le thermomètre a marqué 56 degrés à Toronto, 52 à Montréal et 58 à Charlottetown, I.-P.-E.

* * *

Washington, 14. — La partie sud des Etats-Unis a été visitée, hier, par des tornades qui ont causé onze morts dans l'Alabama et le Mississippi. Pendant ce temps-là une tempête de neige s'abattait sur les Etats de l'ouest tandis qu'un record de chaleur pour un 13 janvier était établi à New-York avec 65.3 degrés. La ville de Riverside, Californie a vu sa première chute de neige depuis 40 ans, hier, tandis que Sacramento voyait sa cinquième chute de neige en 18 ans. Dans les deux Etats du Dakota, le mercure est descendu au-dessous de zéro et la neige tombait en abondance. A Chicago, le mercure a marqué 56 degrés au-dessus de zéro, un record pour ce temps de l'année.

M. R.-E. Larmour est transféré à Toronto

On annonce, aux bureauxx généraux du Pacifique Canadien à Montréal, le transfert à Toronto, comme agent général du fret, de M. Robert-E. Larmour, qui occupait un poste semblable dans la métropole.

M. Larmour possède une vaste expérience dans les questions de transport par fret et est très favorablement connu dans les cercles ferroviaires canadiens. Il est à l'emploi du Pacifique Canadien depuis 1898, alors qu'il débuta comme commis dans les bureaux du surintendant de la compagnie à Fort William. Il occupa divers postes dans le service du fret, d'abord à Fort William, puis à Winnipeg, Nelson, Vancouver, New-York et Montréal, où il vint en 1921.

M. Larmour est président du Traffic Club de Montréal.

M. ROBERT-E. LARMOUR, agent général du fret pour la compagnie du Pacifique Canadien à Montréal, qui vient d'être transféré à Toronto avec le même titre.

Régiment d'infanterie attendu en notre ville

Montréal recevra en avril prochain la visite de 1,000 membres du 104e régiment d'infanterie des Etats de la Nouvelle-Angleterre. Le but du voyage à Montréal est de commémorer la bataille d'Apremont, secteur S.-Mihiel, dans laquelle ce régiment prit une part importante, le 28 avril 1918.

Le choix de Montréal comme lieu de commémoration est dû au fait que ce régiment s'embarqua à notre port, en 1917, pour se rendre en France.

D'après le bureau des congrès et du tourisme du Canadien National tous les arrangements ont été conclus pour le succès de cette rencontre. Le groupe arrivera à Montréal dans deux trains spéciaux du Vermont Central-Canadien National à la fin du mois d'avril et l'hôtel Windsor a été choisi comme quartiers généraux. Le 30 avril au soir il y aura un banquet pour marquer la fin de la réunion.

Maison incendiée

(Du correspondant de la PRESSE)

Grandes Piles, 14—Un incendie a détruit une maison à deux logements appartenant à Mme veuve Pierre Grenier, qui occupait l'étage supérieur avec sa bru, Mme Atchez Grenier. L'étage inférieur était habité par Mme Lorenzo Grenier et ses enfants. Les pertes s'élèvent à $10,000 et sont en partie couvertes par les assurances.

Une héritière du roi Stanislas 1er

Paris, 14. — Au théâtre de Szegedin, en Hongrie, une jeune soubrette, Mlle Anne-Marie Kryzda-Kiskow, obtient chaque soir un très vif succès auprès du public. La chose n'a en soi rien d'extraordinaire, l'artiste ayant obtenu un prix de beauté régional. Toutefois, Anne-Marie n'a pas borné ses ambitions à la scène: elle ne prétend rien moins qu'à la couronne de Pologne; elle affirme, en effet, descendre en droite ligne de Stanislas Ier de la Maison des Leczinsky qui fut nommé roi de Pologne en 1701. Il est vrai que son règne fut de courte durée car, en 1709, il se réfugia en France.

La jeune soubrette serait en possession de documents qui établissent de façon indéniable ses droits à la couronne ...

A&P ÉTABLIE EN 1859 "OU REGNE L'ECONOMIE"

OEUFS EXTRA FRAIS la douz. **33c**

BACON SUNNYFIELD Préparé au sucre, tranché, Enveloppé dans le cellophane La lb. **15c**

SODAS "B" CHRISTIE	2 paquets	17c
THE SALADA NOIR étiquette brune.	La lb	53c
TOMATES AYLMER DE CHOIX boite plate No 2	La boite	5c
MACARONI ou SPAGHETTI	2 lbs	11c
JELLO toutes saveurs	Le paquet	6c
SEL de table ou iodé	2 paquets	15c
BEURRE SILVERBOOK	La lb	25c

À nos Marchés à Viandes

VERITABLE AGNEAU FRAIS

GIGOTS, La lb 25c — DEVANTS, La lb 11c

CUISSEAUX DE VEAU ENTIER OU MOITIE La lb. 23c
provenant de veau frais nourri au lait

SAUCISSE DE PORC SWIFT (fraiche faite chaque jour)	2 lbs	27c
BACON NOURRI AUX POIS (au morceau)	La lb	19c
JAMBONS FUMES DANS LA FESSE Entier ou moitié — Préparé au sucre	La lb	15c
COTES DE BOEUF DE PREMIERE QUALITE roulées et désossées	La lb	23c
FILETS D'HADDOCK	La lb	15c
MAQUEREAU FRAIS	La lb	10c
FILETS FUMES	La lb	15c
HADDOCK FRAIS DE LA COTE	La lb	8c

PAIN ANN PAGE 24 onces, enveloppé — Le pain **6c**

CAFE 8' OCLOCK Le café qui se vend le plus au monde. Il doit être bon. Essayez un paquet d'une livre aujourd'hui. La lb. **27c**

SHREDDED WHEAT	Le paquet	10c	SAUCE PATERSON	La bout.	10c
PILCHARDS	Grosses boites. 2 boites	25c	ALLUMETTES	A BOUT DOUBLE 3 boites	23c
COCO SNOWDRIFT	La lb	19c	FROMAGE	vieux et fort. La lb	19c
THE NECTAR	Mélange indien. La lb.	47c	FROMAGE	nouveau et doux. 2 lbs	25c
LAMELLES DE SAVON	3 lbs	25c	SIROP DE MAIS CROWN	La bte	16c
FEVES REFUGEE	2 boites	19c	BEURRE DE PISTACHE	la lb	13c
CERISES au Marasquin	Bout. 3 oz.	10c	SEL EN SACS	Sac de 2½ lbs	5c

FRUITS ET LEGUMES

ORANGES DE LA CALIFORNIE	medium Douz.	25c
POMMES "FAMEUSES"	No 1 Panier de 6 pintes (contenu)	39c
POMMES POUR CUIRE	No 1: Greenings, Spys ou Kings Panier de 6 pintes (contenu)	29c
ONIONS JAUNES	3 lbs	14c

Ces prix sont pour la ville de Montréal

THE GREAT ATLANTIC & PACIFIC TEA CO. LIMITED OF CANADA

TERRIBLE COUP DE MORT AUX PRIX

Un Balayage sans Précédent dans la Chaussure chez J. B. Lefebvre

PROP. DES MONTREAL SHOE STORES

Voici une vraie vente de balayage, une réelle occasion de vous chausser à bon marché que vous ne pouvez pas laisser passer. Jamais la population ne fut gratifiée d'un événement aussi remarquable, ce sera la sensation de l'année. Pour cette occasion nous mettrons en vente des milliers et des milliers de paires de chaussures, claques, pardessus, etc., ainsi qu'un surplus de manufacture de chaussures que nous avons acheté à des conditions exceptionnelles.

LE TOUT SERA SACRIFIÉ À 40c DANS LA PIASTRE

La présente vous donne une idée exacte d'une véritable vente à grande réduction, pas un seul soulier ou une seule paire de chaussures annoncée au-dessus de $1.00. Quelle aubaine pour vous. Depuis plusieurs jours nous nous préparons en vue de cette grande débâcle, et nous ne serons satisfaits que lorsque toute la population aura profité de nos valeurs sensationnelles. Donc laissez tout travail de côté et venez en foule

VENDREDI MATIN CHEZ J. B. LEFEBVRE

Pas de commandes par la malle durant cette vente

vous procurer les plus grandes aubaines de votre vie
La Vente Commencera à 9 heures Précises
Un de nos magasins est près de chez vous.
Voyez la liste au bas de cette annonce.

Vous faire sauver de l'argent est le motto de cette vente

CLAQUES POUR HOMMES

Bonnes claques, garanties de première qualité, et s'ajustant très bien sur toutes les chaussures de cuir ou feutre. Pointures de 6 à 11. Valeur régulière de $1.00. Prix de la vente de balayage

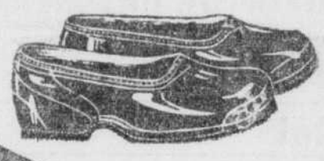

49c

Claques pour Fillettes

Claques garanties de première qualité. Forme large. Satisfaction garantie avec chaque paire. Pointures de 11 à 2. Valeur régulière de 60c. Prix réduit de la grande vente de balayage

29c

Etonnante Survaleur pour Dames

Pantoufles de boudoir en cuir de couleurs assorties, très confortables et de dessin attrayant, garnies d'un pompon. Semelles rembourrées et talons de caoutchouc. — Pointures de 3 à 7. Valeur de 75c. Prix de la vente de balayage

25c

Chaussures pour Garçons

Un lot de chaussures durables en cuir noir pour garçons. Très belle forme. Choix de semelles de cuir ou caoutchouc dans le lot. Une très belle valeur. Pointures de 11 à 2. Une valeur de $2.00.

PRIX de la VENTE DE BALAYAGE . .

99c

UNE LIQUIDATION AU PROFIT DE TOUS NOS CLIENTS

Pardessus pour Hommes

Pointures de 6 à 11

Messieurs voici votre tour d'être chanceux. Beaux pardessus à deux et trois boucles de première qualité. Forme pour votre chaussure. Pointures de 6 à 11. SE VENDANT PARTOUT A $2.00. PRIX REDUIT DE LA VENTE DE BALAYAGE,

99c

Encore de plus bas prix et de meilleures valeurs

Pantoufles de Fantaisie

Pantoufles de boudoir en satin très confortables de dessin attrayant et garnies d'un pompon. Semelles coussins et talon cubain. Choix de couleurs dans le lot. Pointures de 3 à 8. Une valeur de $2.00. Votre chance au bas prix de

69c

VERITABLE OCCASION

Beaux souliers de chevreuil. Tige moyenne. Les meilleurs. Pointures: 1 à 5 pour garçons et de 6 à 11 pour hommes. Valeur régulière de $1.50. J.-B. LEFEBVRE seul peut vous offrir pareille aubaine. — La paire

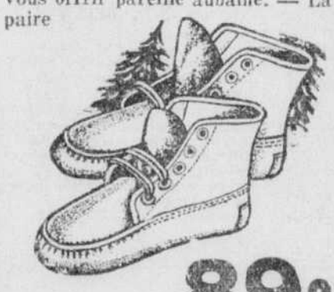

89c

FEUTRE POUR HOMMES ET GARÇONS

Bottines de feutre noir pour hommes et garçons. Bonnes semelles et talons de feutre. Vous pourrez braver tous les froids de l'hiver avec cette chaussure. Pointures de 1 à 5, pour garçons, et de 6 à 11, pour hommes. Une valeur de $2.00. PRIX DE LA VENTE DE BALAYAGE

99c

Une foule d'articles réduits à des prix ridicules ne sont pas dans cette annonce. Venez les voir.

SUPPORTS d'ARCHES

Pourquoi souffrir de faiblesse du pied quand il est si facile de soulager vos arches au moyen de ces supports. Faits de cuir et d'argent plaqué de la meilleure qualité. Satisfaction garantie avec chaque paire. Valeur de $2.00. Une véritable occasion au prix réduit de . . . . . .

49c

Valeur Exceptionnelle

Mitaines en cuir pour garcons, doublure et poignets en laine. Ces mitaines à ce prix sont de véritables aubaines. Profitez-en. Valeur régulière de 60c. Prix réduit de la vente

19c

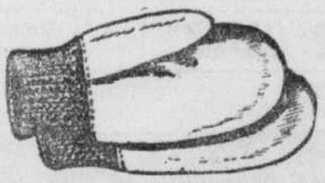

LA MAISON

J.B. Lefebvre

NOTRE DEVISE
BAS PRIX, BONNE QUALITÉ

PROP. DES MONTREAL SHOE STORES. 27 MAGASINS A MONTREAL, VERDUN, LACHINE, QUEBEC, OTTAWA. TROIS-RIVIERES ET SHERBROOKE

Mitaines de Chauffeur

Bonnes mitaines de peluche, doublure laineuse, avec courroie pour ajuster le poignet, l'intérieur de la main est en cuir. C'est une très belle valeur. Prix de la vente de balayage

69c

VOTRE CHANCE

Bottines en feutre noir, avec tige haute, uniques par leur confort. Semelles de feutre de bonne qualité. Une véritable occasion pour enfants.— Pointures de 5 à 7. Valeur régulière de $1.50. Prix de la vente de balayage

89c

Informations : MAGASIN DE GROS, 124 rue St-Paul Ouest. MArq. 9101.

399 STE-CATHERINE OUEST, près Bleury.
850 STE-CATHERINE EST, angle Saint-Christophe.
3371 STE-CATHERINE EST, angle Davidson.
1845 STE-CATHERINE EST, angle Cartier.
4323 ONTARIO EST, Maisonneuve.
2009 ST-JACQUES, angle Canning.
1209 ST-LAURENT, près Ste-Catherine.
3907 ST-LAURENT, angle Napoléon.
4905 ST-LAURENT, angle Boul. St-Joseph.
51 MONT-ROYAL E., angle S.-Dominique.
929 MONT-ROYAL EST, angle St-André.
2035 MONT-ROYAL EST, près Delorimier.
6642 ST-HUBERT, près St-Zotique.
5825 SHERBROOKE OUEST, près de la rue Oxford.
301 NOTRE-DAME EST, angle Gosford.
156 NOTRE-DAME, Lachine.
3749 NOTRE-DAME O., vis-à-vis Turgeon.
1905 RUE CENTRE, Pointe S.-Charles.
875 NOTRE-DAME O., angle St-David.
5161 WELLINGTON, angle boul. Desmarchais
3819 - 3825 WELLINGTON, Verdun.
270 DALHOUSIE, Ottawa.
266 ST-JOSEPH, Québec.
742 ST-VALIER, Québec.
354 RUE DESFORGES, Trois-Rivières.
88 WELLINGTON NORD, Sherbrooke.

48e ANNEE — No 75
MONTREAL, JEUDI, 14 JANVIER 1932

3e SECTION **LA PRESSE** PAGE 19

Parlons le français partout et parlons-le bien toujours.

LE JOURNAL DONT LES EDITIONS PRINCIPALES ONT LE PLUS FORT TIRAGE MOYEN DE TOUS LES QUOTIDIENS DU CANADA

AU JOUR LE JOUR

Carence de neige

Signifie économie pour le coffre municipal;

Malheureusement cela veut aussi dire continuation de vie dure pour le chômeur.

Impatient de s'employer utilement, celui-ci s'en remet donc à la prompte action du Comité exécutif.

Non sans retenir le propos tenu par M. Savignac qui espère que les travaux d'urgence vont commencer dès lundi prochain.

C'est le député de Montréal-Mercier qui va déclancher le débat annuel sur le suffrage féminin. Bien malin qui pourrait en prédire le résultat. Toutefois il se peut que "ce que femme veut", le législateur provincial finisse par le vouloir aussi.

Quinze mois d'emprisonnement pour l'Italien Pietro Macera dont la cause, liquidée par le juge Gustave Marin, remontait à janvier 1931 et remettait en pitoyable lumière le problème du trafic des drogues auquel tant de métèques se livrent en notre pays. En voilà encore un qui pourra maudire à son gré la justice canadienne, mais qui devra admettre que nos tribunaux savent user de lenteur avant de porter le coup final. C'est aussi un sérieux avertissement pour les individus d'ici ou d'ailleurs qui imaginent que notre Dominion est impunément ouvert au malpropre négoce qu'est celui des stupéfiants.

Le journal quotidien—dont la présente exposition de publicité met en relief les bons offices — reste le meilleur et le moins coûteux voyageur de commerce qu'il soit possible de souhaiter, car il atteint immédiatement l'entier public acheteur. Cent fois formulée ici, sans cesse rappelée par les publicitaires, reprise hier encore par le confrère anglais du matin, cette expression d'opinion est gardée par nos industriels et par nos négociants; elle est surtout à retenir par ceux qui espèrent voir Montréal bannir de son territoire les panneaux-réclame qui le déparent en maints endroits et finiront par constituer le bagnal attrait de l'hôte choisi qu'est le touriste.

Aux vagues rumeurs qui, ces mois derniers, le désignaient comme futur ministre des finances du Canada, le Très Honorable M. Arthur Meighen s'était contenté de répondre modestement: "Tel un prédicant, j'attends un appel". Cette fois, c'est pour la succession sénatoriale de feu George-Eulas Foster que le nom de l'ancien chef du gouvernement conservateur réapparaît au grand jour de l'information politique. A fonction importante, importante personnalité, et M. Meighen n'est pas un comparse dans son parti où, plus d'un reste aux écoutes pour tenter de percevoir le mystérieux appel, tout en se demandant de quel côté il va retentir. "A l'Ouest, rien de nouveau" peut-être; mais il y a l'Est d'où peut venir vite le cri attendu.

Il est entendu que chaque municipalité peut légiférer touchant l'éclairage des véhicules à traction animale, mais ce dont nous avons besoin, nous, c'est d'une législation uniforme s'étendant aux quatre-vingt-dix comtés de la province. Nous savons nombre de cultivateurs de Jacques-Cartier, par exemple, qui ne se rendent jamais de nuit au marché de Lachine sans se munir prudemment du fanal de la ferme et c'est là de l'intelligente protection personnelle en même temps que du civisme bienveillamment consenti; malheureusement l'exemple ne détermine pas suffisamment d'entrain et il est aisé de s'en rendre compte en parcourant la sanglante chronique des drames de la route. The Montreal Motorists' League n'a cessé de faire campagne dans le dessein d'obtenir des législateurs un décret formel à ce grave sujet et la "Presse" a toujours voulu seconder cette action progressiste dans l'intérêt de tous: simples piétons, conducteurs d'attelages et chauffeurs d'autos. Le parlement provincial est saisi de la question et le député Caron, des îles de la Madeleine, en la posant nettement, a esquissé le geste que d'aucuns attendaient depuis longtemps.

Le fédéral veut avoir une idée des projets provinciaux, avant de canaliser le Saint-Laurent

La conférence tenue à Ottawa, avec les représentants de l'Ontario, sera suivie d'autres réunions analogues. — On veut s'entendre avec Québec.

LE POINT DE VUE FINANCES

(Du correspondant de la "Presse")

Ottawa, 14. — La conférence qui a eu lieu, hier, à Ottawa, entre le cabinet fédéral les représentants du gouvernement d'Ontario et de la Commission hydro-électrique d'Ontario, sur le projet de la canalisation du Saint-Laurent, indique que les autorités fédérales ne songent pas à se lancer dans l'exploitation de l'énergie hydroélectrique. Dans la section internationale de l'entreprise projetée, une partie du pouvoir hydraulique est du côté d'Ontario, et l'autre partie, dans l'Etat de New-York. Dans la section de Québec, tout le pouvoir hydraulique se trouve dans les limites de cette province.

L'intention du gouvernement fédéral est qu'Ontario devra recevoir la moitié de l'énergie électrique que pourra produire la section internationale, la province de Québec recevra tout ce que pourra produire la section, le long de sa frontière. Ce sera au gouvernement provincial à déterminer dans quelle limite et les fins auxquelles cette exploitation pourra se faire. Mais avant que le gouvernement fédéral se lance dans une telle entreprise, au point de vue de la navigation, il devra avoir une idée des projets provinciaux, et telle est la raison de la conversation de la conférence d'hier.

Comme le premier ministre l'a dit, dans sa déclaration, hier soir, il y aura d'autres conférences du même genre avec les autorités d'Ontario et aussi avec le gouvernement de Québec, aussitôt que l'hon. L.-A. Taschereau pourra se rendre à Ottawa. Dans l'intervalle, les ingénieurs chargés d'étudier le projet de la canlisation du Saint-Laurent continueront à se réunir, pour terminer les renseignements nécessaires au gouvernement.

Comme déjà dit, on ne croit pas, à Ottawa, que le gouvernement fédéral ait la moindre intention de faire lui-même l'exploitation de l'énergie électrique, dans n'importe quelle partie de l'entreprise.

Le but du fédéral

Le seul but du gouvernement fédéral serait de construire, en coopération avec les Etats-Unis, une route maritime plus profonde que celle qui existe actuellement, les provinces bénéficiant du pouvoir hydraulique, le long de ce parcours, en ce qui concerne le Canada, si elles le désirent. Il y a encore d'importantes questions à régler, à ce sujet: la juridiction fédérale et provinciale sur les pouvoirs hydrauliques n'a jamais été définitivement réglée, mais tout laisse prévoir qu'aucun obstacle à la juridiction provinciale ne sera soulevé par le gouvernement d'Ottawa.

La conférence d'hier est un autre effort pour faire disparaître les difficultés, afin de faciliter les négociations entre le Canada et les Etats-Unis, pour un traité sur la canalisation du Saint-Laurent. La part d'énergie électrique qu'Ontario recevrait, dans la section internationale, serait d'un million de chevaux-vapeur. Ceux qui désirent que cette entreprise se réalise le plus tôt possible espèrent que le gouvernement pourra soumettre un traité quelconque, à ce sujet, pendant la prochaine session fédérale, mais on doute grandement que les choses aillent aussi vite.

Nos ressources financières

Cependant, la conférence d'hier et celles qui seront tenues, dans un avenir rapproché, indiquent que le gouvernement fait preuve de diligence. Jusqu'à présent, on semble plus s'occuper des avantages que certaines personnes voient dans la canalisation du Saint-Laurent que des moyens financiers que possède le Canada pour se lancer dans une telle entreprise.

Ceux qui assistaient à la conférence, hier, sont le très hon. R.-B. Bennett, premier ministre du Canada; l'hon. George-S. Henry, premier ministre d'Ontario; l'hon. William Finlayson, ministre des terres et forêts d'Ontario; l'hon. James Cooke, président de la Commission hydro-électrique d'Ontario, et le très hon. Arthur Meighen, membre de cette commission; l'hon. W.-D. Herridge, ministre du Canada à Washington; M. Hanford MacNider, ministre des Etats-Unis au Canada; le Dr O.-D. Skelton, sous-secrétaire d'Etat des affaires extérieures; M. J.-T. Johnston, directeur des pouvoirs hydrauliques du ministère de l'intérieur; MM. F.-A. Gaby et T.-H. Hogg, ingénieurs de la Commission hydro-électrique d'Ontario, et W.-D MacLaclan, président de la commission conjointe des ingénieurs de la canalisation du Saint-Laurent.

On veut une conférence avec Québec

Souhait exprimé par l'hon. R.-B. Bennett, au sujet de la canalisation.

LA PROVINCE D'ONTARIO

(Du correspondant de la PRESSE)

Ottawa, 14.—Le projet de canalisation du Saint-Laurent a été l'un des sujets à l'étude, hier, à la conférence entre les gouvernements fédéral et d'Ontario, tel qu'on le prévoyait. Voici la déclaration faite à ce sujet, hier soir, du bureau du très hon. R.-B. Bennett:

"Le premier ministre George-S. Henry, d'Ontario, et l'hon. William Finlayson, ministre des terres et forêts d'Ontario, ont discuté aujourd'hui avec le premier ministre et les membres du cabinet du Dominion un certain nombre de problèmes d'un intérêt commun.

"La route du Saint-Laurent, et particulièrement les intérêts de l'Ontario dans la section internationale, ont été aussi le sujet d'une discussion à laquelle ont pris part l'hon. J.-R. Cooke et le très hon. Arthur Meighen, avec le Dr Gaby et le Dr Hogg, de la Commission hydro-électrique.

"Le premier ministre, il y a quelques mois, informa les gouvernements d'Ontario et de Québec du désir du gouvernement fédéral de discuter avec eux les phases du projet dans lesquelles chacun est intéressé particulièrement. La réunion d'aujourd'hui a été tenue en vertu de cet avis, et il est espéré que pareille conférence sera tenue avec le gouvernement de la province de Québec aussitôt que les devoirs législatifs de M. Taschereau pourront le permettre.

"Une discussion complète de la situation a eu lieu et une autre discussion du même genre fut arrangée pour un avenir rapproché."

Nouveaux avocats

Candidats qui ont été admis à la pratique aux examens du Barreau. Ce sont, de haut en bas, MM. MARCEL JALBERT, GEORGES REID, FRANK O'REILLY, JACQUES S.-JACQUES, J.-P VERSCHELDEN

Eminent archéologue décédé

Un religieux éminent, le Père Delattre, Père Blanc, vient de mourir à Carthage, à l'âge de 82 ans. De gauche à droite, le R. P. Delattre, archidiacre de la primatiale de Carthage, et S. E. le cardinal Lépicier, Légat du Pape au congrès eucharistique de Carthage, en 1930, causant.

Que ferait-il de ses bras ce critique qui ne compte que les fausses notes?

PHILADELPHIE, 13. — "Oscar" n'est qu'un robot mais il est devenu le plus sévère critique de Leopold Stokowski.

Créé dans un laboratoire de New-York il y a quelques mois, ce "critique implacable" est devenu une personne importante dans les milieux musicaux et scientifiques. Le mannequin mystérieux se tient comme un juge aux répétitions de l'orchestre symphonique; il enregistre avec un soin religieux toutes les fausses notes et présente des compte-rendus impartiaux et exacte sans crainte de qui que ce soit.

"Oscar" a l'apparnce d'un homme vêtu d'un complet ordinaire mais il n'a pas de bras; son trait caractéristique est constitué par ses oreilles qui sont des microphones jumeaux. Sous son gilet se trouvent des fils qui renseignent des ingénieurs placés dans le foyer de l'académie qui font des expériences sur les différences de tons.

Une chapelle de Lourdes sera érigée au cimetière

Depuis l'inauguration de la grotte de Lourdes au cimetière de la Côte-des-Neiges, le mouvement des pèlerins ne s'est guère ralenti pendant l'hiver. A leur propre demande, les chemins conduisant à la grotte sont régulièrement entretenus, surtout après chaque chute de neige. La source d'eau qui a jailli à la fin de novembre, coule toujours abondamment et l'analyse démontre qu'elle est très potable. Comme on le sait, M. Louis Bouhier, P. S. S., curé de Notre-Dame, a célébré la messe, le jour de l'Immaculée-Conception, dans la chapelle temporaire et d'autres messes seront dites probablement en février et mars aux anniversaires des principales apparitions de l'Immaculée-Conception à Lourdes. Des dons sont envoyés au bureau du cimetière dans l'intention de faire ériger une chapelle. Des plans sont actuellement en voie d'exécution et il est tout probable que dès le printemps on commencera l'érection d'une chapelle pouvant contenir 600 personnes. On attend aussi une châsse de la petite Bernadette Soubirous.

Un garçonnet se noie à Saint-Tite

(Spécial à la "Presse").

Saint-Tite, 15—Paul Moreau, âgé de 5 ans, fils de M. Philibert Moreau, de Saint-Tite, s'est noyé dans la rivière des Envies, mardi. L'enfant jouait sur la rivière avec deux compagnons de son âge, Réjane Robert et A. Marchand, quand la glace se brisa sous lui. On a retrouvé son corps à environ deux cents pieds du lieu de l'accident.

Nombreux médecins attendus à Ottawa

(Du correspondant de la PRESSE)

Ottawa, 14. — La capitale recevra, du 6 au 8 septembre prochain, une imposante délégation de médecins, à l'occasion du congrès annuel de l'Association des médecins de langue française de l'Amérique du Nord.

Les Dr R.-E. Valin, R. Chevalier, J.-L. Chabot et J.-H. Lapointe ont demandé au bureau-contrôle de souscrire $1,000 pour aider à défrayer les dépenses de la réception.

Le Dr Valin dit que l'association d'Ottawa s'attend à ce que le congrès coûte au moins $15,000. Ce sera une affaire remarquable. Il y avait, dit-il, 725 délégués, au dernier congrès, qui eut lieu à Montréal, et plusieurs médecins européens y ont pris part. Il y a tout lieu de croire qu'un nombre semblable sera présent à Ottawa.

Hôtel incendié à Rock Island

(Du correspondant de la PRESSE)

Rock Island, 14. — Un incendie a détruit, durant la nuit du 12 au 13, l'hôtel du village, le Rock Island House, appartenant à M. J.-A. Monty. Cet incendie fut découvert vers minuit et 15 minutes. Nos pompiers volontaires répondirent promptement à l'alarme, mais les flammes firent des progrès si rapides qu'on craignait une conflagration et on demanda l'aide des pompiers de Sherbrooke, de Newport, Vt., et de Bebee Jonction. Malgré ces renforts l'incendie ne fut maîtrisé qu'hier matin. L'hôtel a été réduit en cendres ainsi que les dépendances. Deux chevaux ont été brûlés dans l'écurie.

On ignore la cause de cet incendie, qui a causé des pertes évaluées à $75,000. Il y avait 25 pensionnaires et employés dans l'hôtel. Tous ont pu se sauver. Personne n'a été blessé.

Jouets réparés pour les enfants pauvres

Les Scouts de Montréal, qui comptent 30% d'enfants catholiques parmi leurs membres, ont réparé 15,460 jouets qui ont été distribués, à la Noël, à des enfants pauvres de toutes nationalités et de toutes religions à Montréal et même dans l'Ouest, où 500 jouets furent envoyés.

Les Scouts ont consacré, au cours de cinq semaines, 2,441 heures de travail et les dépenses de la location d'un atelier de réparation et de l'expédition des jouets ne se sont élevés qu'à la somme de $350.50. L'administration a dû répondre à 1,779 appels téléphoniques et son camion faire 1,302 voyages pour aller chercher les jouets à réparer et aller les distribuer.

Les troupes qui ont fourni le grand nombre d'heures de travail sont celles de l'Ascension, 176; S.-Jude, 171; S.-Dominique, 162; Selwyn House, 160; Royal Arthur, 160; S.-Thomas, 151.

Cette tâche incombe au gouvernement albertain

(Du correspondant de la PRESSE)

Ottawa, 14. — M. Ward, sous-ministre du travail, a informé le maire Davidson, de Calgary, que le ministère ne peut pas accorder un comité de conciliation pour régler le différend qui existe entre la municipalité et ses pompiers et ses hommes de police, au sujet d'une réduction de gages. Une commission de ce genre, dans le cas actuel, doit être instituée par le gouvernement de l'Alberta

Congrès du travail

Le congrès des travailleurs du Canada (All Canadian Congress of Labor) qui ne put avoir lieu cette année en raison des conditions économiques adverses, aura lieu au mois de novembre de cette année, nous informe-t-on, s'ouvrant le premier lundi de ce mois. Ce congrès remplacera en tout et pour tout le congrès de 1931 qui dut être annulé.

Ce congrès durera environ dix jours et aura lieu à l'hôtel Queen's.

Chevaliers de Carillon

Ce soir, à 8 heures, à la salle Saint-Denis, 464, rue de Lauzon, près des Carrières, assemblée sous les auspices de la Société des Chevaliers de Carillon, sous la présidence du Dr Albert Surprenant, M. l'abbé J.-A. Paquin, vicaire à Saint-Denis et aumônier général de la Société, exposera le but de l'assemblée qui est d'organiser une succursale de la Société des Chevaliers de Carillon déjà établie en plusieurs endroits de Montréal et à l'extérieur.

MORT D'UN JOURNALISTE

Berlin, 14.—A Hambourg vient de mourir Stanislas Propper, l'ancien directeur du grand journal russe le "Messager de la Bourse"

Bande dangereuse dans les cellules

Les membres de toute une bande de cambrioleurs sont depuis quelques jours enfermés dans les cellules de la police provinciale. Les prévenus que l'on y détient auraient pris part soit par groupes ou séparément, à 2 effractions à Rivière du Loup; à 2 vols à l'Ancienne-Lorette, 2 vols à Saint-Camille de Bellechasse et à six cambriolages, à Montréal.

Ces cambrioleurs avaient adopté, dit-on, un moyen radical pour pénétrer dans les établissements qu'ils avaient décidé de piller.

Ils perçaient tout simplement les murailles des magasins et des demeures. Les prévenus ont donné les noms de Ildège Grosiouis, Armand Lemieux, alias Ti Loup, Paul Payette, Paul Martin, Roméo Ladéroute, Joe Bolduc, L. Barlow, Arthur Lebrun et Albert Michaud. Toutes ces arrestations ont été opérées par les détectives Lasnier, Guyon, Dion et Forest, agissant sous les ordres du sous-chef Dorais et du capitaine Jargalle, de la Sûreté provinciale.

Tous les prévenus, moins un, au dire des agents, sont des récidivistes, et moins un, ils ont tous plaidé coupables.

On a localisé l'auto mais non le chauffeur

(Du correspondant de la PRESSE)

Ottawa, 14. — Une équipe de 125 hommes a travaillé plusieurs heures pour retirer de la rivière Ottawa, près de Quyon, l'automobile de Samuel-E. Lumsden, d'Arnprior, mais le corps de ce dernier était sorti de l'auto, et l'on a retenu les services d'un scaphandrier pour le localiser. La porte de l'automobile était ouverte. A cause de la glace très mince, le sauvetage de l'automobile a été excessivement difficile.

Tunnel qu'on veut percer rue Gosford

Des travaux de forage sont exécutés du côté est du Champ-de-Mars.

Chez nos édiles

Des équipes procèdent actuellement à des travaux de forage sur la lisière est du Champ-de-Mars, le long de la rue Gosford. Ce sont des sondages que l'on est à pratiquer pour connaître la nature du sol, et ce, en prévision de la construction du tunnel de la rue Gosford, tunnel qui sera percé dans le but d'ouvrir une voie directe entre le marché Bonsecours et la rue Craig et dans l'intention également, de supprimer l'encombrement qui existe rue Notre-Dame surtout les jours de grand marché. Une somme de $300,000 avait été, à la demande de l'échevin Tancrède Fortin, président du comité exécutif, inscrite dans la liste des travaux de chômage pour pouvoir donner suite à ce projet.

Il est toujours question de la construction d'un vaste garage public sous la terrasse du Champ-de-Mars, projet préconisé par un groupe de capitalistes. Ces financiers sont en pourparlers avec les autorités fédérales et les représentants de notre ville pour obtenir certains privilèges se rattachant à leur entreprise.

Nous avons été informé, ce matin, que si l'on construisait le garage et le tunnel de la rue Gosford, on n'ériegerait qu'un seul mur, du côté ouest de cette dernière, réalisant ainsi une économie.

Le bill de Montréal

Une douzaine d'échevins font partie de la délégation partie pour Québec, hier, afin de participer à la discussion qui s'ouvrira sur le bill de Montréal au comité des bills privés du Conseil législatif. En plus des sept échevins nommés hier il y a aussi MM. Fortin, Gabias, Charbonneau, Dupuis et Côté qui font le voyage.

Me Honoré Parent, directeur des services, et Me Guillaume Saint-Pierre, directeur du contentieux et avocat en chef de la ville, accompagnent nos édiles

Les délégués devront être de retour de Québec, demain, car il leur faudra assister samedi à une séance du conseil municipal, convoquée pour dix heures de la matinée. C'est à cette réunion que l'on adoptera les premiers travaux à exécuter pour venir en aide aux chômeurs. Le maire Houde, qui s'est rendu à Ottawa pour débattre la question des emprunts, doit aussi faire rapport des démarches qu'il a faites auprès des autorités fédérales.

Un "cabinet d'union"

La nouvelle publiée dans notre édition d'hier a fait naître toutes sortes de commentaires, au palais municipal. Ce matin, on chuchotait dans les corridors que le maire Houde avait l'intention de former un cabinet d'union, comme l'on dit souvent dans la politique depuis que l'on parle de dépression économique.

Qui feront partie de ce gouvernement municipal, du côté de l'opposition? C'est la question que l'on se posait ce matin, chez les échevins entrevus dans la salle des caucus. Un groupe désigne les échevins Gabias et Trépanier comme futurs membres de l'exécutif. Et, comme nous le disions hier, l'échevin Des-Roches irait à la présidence de la commission métropolitaine. On dit aussi que M. Houde abandonnerait la politique provinciale.

Dans Saint-Edouard

Il paraît plus que possible que l'échevin J.-M. Dubreuil ait de l'opposition dans le quartier Saint-Edouard, si ce dernier se porte de nouveau candidat à l'échevinage. On se rappelle que M. Dubreuil a été prié de se porter candidat à la mairie et qu'il doit donner une réponse sous peu.

Une délégation importante de citoyens du quartier Saint-Edouard, nous annonce-t-on, s'est rendue il y a quelques jours chez M. Alfred Filion, entrepreneur, pionnier de la partie nord, pour demander à ce dernier de briguer les suffrages en avril prochain. M. Filion n'a pas rendu de réponse définitive, mais il a laissé entendre qu'il accepterait de faire la lutte à l'échevinage dans le quartier Saint-Edouard. M. Filion habite le quartier depuis 24 ans. "A moins de circonstances imprévues, a-t-il dit, j'accepterai de me porter candidat".

La température

On parle beaucoup, de ce temps-ci, de vers de terre trouvés à quelques pouces de la surface du sol. Ce phénomène, qui marque une température excessivement douce en la saison d'hiver, se répète encore et, ce matin, un fonctionnaire municipal nous disait que non seulement l'on avait trouvé des vers de terre tout près de la surface du sol, à moins d'un pouce de profondeur, mais qu'au parc Fabien, rue Charlevoix, on avait tué une couleuvre, et que dans un autre parc de l'ouest on avait vu une chauve-souris, sans compter des oiseaux migrateurs qui ne nous visitent généralement que durant la belle saison, s'entend la saison de l'été, car l'hiver est en train, dit-on, de devenir une saison fort agréable chez nous.

La vivisection

L'échevin Biggar reçoit constamment des lettre protestant contre le projet qui fut énoncé il y a quelque temps et qui aurait permis de remettre aux hôpitaux les chiens trouvés errants dans la rue, chiens qui auraient ensuite servi à la vivisection "On peut demeurer tranquille, a déclaré le leader du conseil, car le projet de règlement a été retourné au comité exécutif pour ne plus revenir au conseil."

La commission des écoles séparées de la capitale

(Du correspondant de la PRESSE)

Ottawa, 14. — M. D.-T. Robichaud, a été réélu, hier soir, par un vote de 16 à 5, président de la commission des écoles séparées d'Ottawa. Son adversaire était M. J.-T. Shaughnessy. Les présidents des comités seront MM. T.-R. Donovan, administration; Léo. Mallen, finances et H. Hurteau, édifices.

UNE FIBRE UTILE

Anvers, 14. — Des expériences ont fait constater que la fibre du bananier est de poids moins élevé que le jute et offre une plus grande résistance.

Conseillers choisis dans la province

Nos villages et campagnes sont en pleine campagne municipale depuis hier.

ELUS PAR ACCLAMATION

La campagne municipale s'est ouverte, hier, dans les villages et paroisses de la province. Dans les localités suivantes les candidats ont été élus par acclamation.

(Du correspondant de la PRESSE)

S.-Hyacinthe, 15. — A S.-Hyacinthe, le Confesseur, les conseillers Joseph Bourque et Lionel Lussier ont été réélus et M. Xavier Viens, sortant de charge, a été remplacé par M. François Morrissette. A Notre-Dame de S.-Hyacinthe, les conseillers Louis Laflamme, Arthur Desroches, fils, et Henry Legros, ont été réélus.

(Du correspondant de la PRESSE)

Chicoutimi, 14. — MM. Nil Tremblay et Ernest Gauthier ont été réélus hier, conseillers des sièges cinq et six de la municipalité de la Rivière-du-Moulin.

Dans la paroisse de Chicoutimi, les trois conseillers ont été réélus. M. Ladislas Tremblay, pour le siège No 3, M. Thos.-Louis Blackburn, pour le siège No 4, et M. Jos. Beaulieu pour le siège No 6.

S.-Isidore de Laprairie: M. Phillas Perras a été réélu et MM. Paul Dubuc et J.-B. Malette ont été élus conseillers.

Ange-Gardien de Rouville, paroisse: ont été réélus conseillers, MM. Arthur Benoit, Gédéas Dion et Wellie Gemme.

Village de Canrobert: MM. Emias Gemme et Joseph Monty ont été réélus et M. Hormisdas Lavigueur a été élu conseiller.

Sainte-Geneviève de Jacques-Cartier, paroisse: M. Camille Ladouceur a été élu et MM. Delphis Lirette et Jos. Horti ont été réélus conseillers.

Desormeaux: M. Henri Laniel a été élu conseiller.

Ils Bizard: M. Aimé Boileau a été élu et MM. Magloire Saint-Pierre et Osias Théoret ont été réélus conseillers.

Sainte-Cécile de Valleyfield: MM. Narcisse Daoust, O. Dumouchel et F. Poirier ont été élus conseillers.

Village Nouveau Salaberry: MM. Aimé Bougie, Alexandre Lecompte et O. Leroux ont été élus conseillers.

S.-Timothée, village: MM. Georges Rushford, I. Saint-Michel et L. Poirier ont été élus conseillers.

S.-Timothée, paroisse: MM. O. Cardinal, A. Amesse et A. Lefebvre ont été élus conseillers.

Sainte-Barbe: MM. Joseph Poirier et Henri Pinsonneault ont été réélus conseillers.

S.-Louis de Gonzague: MM. Emile Bougie, Alfred Brossoit et C.-E Tali ont été élus conseillers.

S.-Stanislas de Kostka: MM. Adélard Vautrin, Zénon Leduc et J. Primeau ont été élus conseillers.

S.-Norbert d'Arthabaska: M. Médéric Noël a été réélu et MM. Alfred Therrien et Frédéric Gagné ont été élus conseillers.

Chester-Nord: MM. Willy Alain, Camille Savoie et Ludger Poisson ont été élus conseillers.

Village de Nominingue: Ont été réélus conseillers, MM. Louis Godard, pour le siège No 1; Osias Leduc, pour le siège No 5, et Yvan Godard a été élu pour le siège No 4.

Rivière Beaudette, village : MM. Arthur Méthot, Elie Levac, et Joseph Latour ont été réélus conseillers par acclamation.

Sainte-Claire d'Assise de Rivière Beaudette : MM Henry Baker, Osias Leroux et Charles McDonald, ont été réélus conseillers par acclamation.

Village de Causapscal : MM. A.-J. Rioux et L.-D. Morin, ont été réélus, et M. Robert Duchaine a été élu conseillers par acclamation.

D'Israëli, paroisse : M. Emile Grimard a été élu conseiller par acclamation.

Chefs libéraux que Trois-Rivières va recevoir, sous peu

(Du correspondant de la PRESSE)

Trois-Rivières, 14. — Le très hon. Mackenzie King, les hon. Ernest Lapointe, P.-J.-A. Cardin, Fernand Rinfret et tout probablement l'hon. L.-A. Taschereau, premier ministre de la province de Québec, seront à Trois-Rivières, le 21 janvier courant, pour l'inauguration du club Laurier. Il y aura réunion publique le soir, au théâtre Capitol. Dans l'après-midi, il y aura réception par les chefs libéraux, à l'hôtel de ville.

Le profond mystère de l'affaire Pally

La police continue ses recherches pour retrouver M. Nicolas Pally, que deux témoins ont vu tomber du pont de port de Montréal, dans le fleuve.

D'après les informations prises par la police, Pally se serait jeté lui-même par dessus bord pour se suicider. Il aurait agi dans un moment de découragement. Le restaurateur n'avait aucune raison de s'enlever la vie, déclarent les membres de sa famille, qui ne comprennent pas pourquoi la police opte tant pour une si incertaine conclusion.

Toute trace du restaurateur semble perdue et il n'y a plus que le fleuve qui garde le secret de sa mort. Si des traces de violence apparaissent sur le disparu, la police devra chercher une autre voie pour expliquer la chute de M. Pally dans le fleuve.

Le mystère n'est pas éclairci et la police est encore loin de la lumière.

Décès d'un publiciste

(Du correspondant de la PRESSE)

Ottawa, 14. — M. William Mitchell est mort subitement, hier, d'une syncope. Il était âgé de 62 ans. Le défunt était le fils de C.-W. Mitchell, fondateur du "Ottawa Free Press", qui fut, plus tard, fusionné avec l'"Ottawa Journal". Pendant plusieurs années, Mitchell fut le publiciste des cirques Barnum et Bailey et de Robinson Bros.

Sur la scène de l'actualité

M. J.-B. (PADDY) LEGER, de Lachine, qui a été réélu hier président de l'Association des Hôteliers du comté de Jacques-Cartier. (Croquis d'un dessinateur de la "Presse").

Au fil de l'heure

L'UNE OU L'AUTRE

C'est d'hier, c'est de tous les jours, de tous les quartiers, et je crains que ce soit aussi de tous les âges. Le tramway vient de s'arrêter. Une dizaine de gamins de douze à quatorze ans l'envahissent avec précipitation. Bousculant de vieilles dames chargées de paquets, trop vieilles pour qu'on leur cède sa place, piétinant ceux-ci, ceux-là, ils se fraient un passage des coudes et des pieds jusqu'à l'avant. Là, ils ne tiennent pas en place, se chamaillent, s'injurient, se renversent, parlent fort et parlent gras. Aucun des voyageurs n'a soufflé mot, mais tous, on le sent, se demandent qui sont ces écoliers, d'où ils viennent. D'une maison très connue; des fils de petits bourgeois pour la plupart; les hommes de demain naturellement.

Si notre jeunesse écolière, ces marmots qui servent de chair aux autos jusqu'aux adolescents qui font leur apprentissage de la vie chez le cireur de bottes ou le limonadier du coin, n'était que bruyante, tapageuse, criarde, personne n'aurait le droit d'y trouver à redire. Ces éclats de voix, cette vitalité, ce brouhaha sont dans l'ordre des choses. Après deux heures, quatre heures d'études, si captivantes soient-elles, le corps a besoin de se détendre, les muscles de s'assoupir et les poumons de souffler. Sans compter que pour ces enfants la vie ne recommence qu'au sortir de la classe. Ils ne redeviennent eux-mêmes, ne rentrent dans leur peau qu'une fois la menace de la "pétoche" ou de son équivalent ajournée au lendemain.

Par malheur, il y a dans ces cris, dans le désordre de ces jeux, dans ce tumulte, une telle vulgarité, une telle canaillerie de gestes et de langage, qu'en être témoin nous cause un véritable malaise physique. Ce petit monde sur lequel nous devrions nous pencher avec la plus tendre sollicitude afin qu'il garde de l'existence au moins le souvenir d'une jeunesse riante — les plaisirs de l'usine seront assez vite les siens — me semble, au contraire, à en juger par son ignorance absolue des notions les plus puériles de la plus élémentaire civilité, abandonné, livré à la seule science du trottoir.

Entendez bien que je ne lui demande pas de savoir parler — de qui le tiendrait-il? — que je ne lui demande pas davantage de témoigner à ses aînés du respect, de savoir enlever sa casquette quand il le faut, s'excuser, quand c'est nécessaire. Les programmes sont trop chargés pour y inclure de semblables bagatelles. Je voudrais simplement qu'on lui apprenne à ne pas être grossier, à ne pas emprunter son vocabulaire à toutes les basses nécessités de la vie, à ne pas prendre modèle sur les voyous. En principe, il n'y a point de démarcation entre l'instruction et l'éducation. Si nous nous sentons impuissants à mener les deux de front, eh! bien renonçons plutôt à la première. En perdant l'instruction nous perdrions évidemment beaucoup; mais, au point où nous en sommes, en perdant le savoir-vivre nous perdrions tout.

TURC

Attaqué et volé

M. Henri Morin, 1029, est, rue Dorchester, passait, la nuit dernière, à l'angle des rues Sainte-Catherine et Amherst, lorsqu'il a été attaqué par deux jeunes gens âgés d'environ 25 ans, qui lui ont volé son portemonnaie contenant $70. Il a porté plainte au poste de police No 3.

Congrès des forestiers

Le congrès annuel de l'association forestière du Canada aura lieu les 27 et 28 du courant à l'hôtel Windsor.

Ces réunions seront suivies par près de deux cents des experts forestiers de notre pays et l'on s'attend à ce que des sujets très intéressants soient discutés, entre autres le reboisement.

La plupart des séances techniques auront lieu aux laboratoires de la rue Université.

LES NOUVELLES DE LA "PRESSE"

Le Quatorzième

PAR FRÉDÉRIC BERTHOLD

Suite de la "Presse" de Samedi

IV

La conversation ainsi engagée se continua longuement, prenant peu à peu un tour de demi-confidence. Emerveillé, ravi de trouver chez la jeune fille tant de finesse et tant de bon sens, un charme si poétique uni à tant de raison, et de voir justement devant lui la gracieuse héroïne qu'il avait peinte dans son livre en croyant tracer une image idéale, Pierre Deslandes ne s'apercevait pas que le temps passait. Ce fut son interlocutrice qui crut devoir l'avertir.

"Maintenant, mademoiselle, avant de me laisser partir, me direz-vous le mot de l'énigme qui m'a amené ici et que je ne regrette plus, puisque je lui dois le plaisir de vous avoir connue?

—Hé, monsieur! J'en serais fort empêchée. Car, puisque vous êtes vraiment Pierre Deslandes, — et je n'en saurais douter, — les choses deviennent bien plus compliquées et obscures qu'elles n'étaient. Mais, si vous voulez, je chercherai. Revenez demain..."

Il revint le lendemain.

Et il revint les jours suivants.

* * *

Un mois s'était passé depuis ces événements, lorsque Pierre Deslandes reçut une lettre ainsi conçue:

"Mon cher ami, je me décide à te faire un aveu, devant lequel je reculais de jour en jour. J'ai été très coupable envers toi. Ou plutôt ç'a été le plus invraisemblable enchaînement de circonstances.

"Apprends donc que j'étais allé t'inviter à déjeuner, de la part d'une femme excellente mais superstitieuse, Mme Marnier, pour faire un quatorzième. Ne t'ayant pas rencontré, une idée folle me traversa la tête. Tu me connais. Ces idées-là sont celles que j'ai le plus de chances de mettre à exécution. Donc j'amenai à ta place un passant quelconque et l'installai dans ton rôle. A peine la chose faite, j'en compris toute l'extravagance. Il était trop tard. Avais-je affaire à un imbécile ou à un mauvais plaisant? Toujours est-il que le faux Deslandes s'était décidément mis dans ta peau. Il parlait, s'engageait, protégeait. Tant qu'il ne s'agissait que de promesses un peu inconsidérées et d'affirmations un peu hasardées, il n'y avait pas encore trop à se plaindre. Mais c'est après le déjeuner que les choses se gâtèrent...

"Ah! mon ami, quel animal t'avais-je donné pour sosie!

"Est-ce qu'il avait fait un peu trop honneur au repas de Mme Marnier, repas excellent et arrosé des vins les plus généreux? Est-ce que la chaleur étouffante de ce jour-là lui avait porté au cerveau? Toujours est-il que dans l'après-midi, au jardin, il se passa une scène vraiment épique et que je renonce à décrire n'ayant pas ton talent de romancier. Se plaignant d'être insultée, Mme Hardouin avait appelé son mari, qui, après une altercation des plus violentes, jura que le romancier Pierre Deslandes recevrait dès le lendemain la visite de ses témoins.

"Il n'y a qu'un Pierre Deslandes romancier. Et c'est toi! Mais que pouvais-je faire? T'avertir? Il m'a semblé que mieux valait laisser le quiproquo se débrouiller de lui-même. La sincérité de ton étonnement serait la meilleure preuve de ton innocence.

"Tout de même, je tremble des affaires que j'ai pu te mettre sur les bras. Pardonne-moi et excuse-moi.

Ne serai-je donc jusqu'à la fin de mes jours que le plus incorrigible des rapins?

"Qu'ai-je fait, mon Dieu?"

La réponse ne se fit pas attendre. Elle contenait ces simples mots:

"Tu as fait le bonheur de ma vie. Je ne me suis pas battu avec M. Hardouin. Mme Hardouin ne garde pas rancune au vrai Deslandes, puisque j'épouse dans quinze jours sa propre soeur. Tu es pardonné, puisque tu te repens. Mais tu me dois une réparation: j'exige que tu sois le témoin de mon mariage avec Mlle Lucile Clarens."

Ouf! respira le peintre. Voilà un mariage qui m'aura donné bien de la peine! C'est étonnant comme on peut rendre service aux gens, — sans le faire exprès.

Frédéric BERTHOLD.

Le nettoyeur Old Dutch n'égratigne pas. Le fameux essai avec une pièce de monnaie vous en fournit la preuve. Saupoudrez un peu de Old Dutch sur le fond en porcelaine de votre évier, placez une pièce de monnaie lisse sur le nettoyeur et frottez doucement. Vous ne sentirez ni n'entendrez le grincement de particules dures et graveleuses. Ne vous servez pas de nettoyeurs graveleux. Faites usage de Old Dutch pour toutes fins de nettoyage. Il n'endommage rien.

NETTOIE PLUS VITE

N'égratigne pas

NETTOYER SANS ENDOMMAGER... est d'importance primordiale dans les foyers modernes. A cette fin le nettoyeur Old Dutch est incomparable parce qu'il nettoie tout sans endommager. La raison en est simple: Old Dutch ne peut égratigner: il ne contient aucun gravier grossier, dur; il protège les belles surfaces lisses, préserve la beauté et l'éclat de toute chose et n'abîme pas les mains.

Old Dutch *nettoie plus vite* que toute autre chose. Ses particules minuscules, plates enlèvent en un clin d'oeil toute saleté—visible et invisible. Old Dutch protège votre foyer en y faisant régner la propreté hygiénique.

Faites usage de ce nettoyeur moderne pour la porcelaine, les surfaces émaillées, la tuile, le marbre, les ustensiles de cuisine, les glacières, les poêles, les fenêtres et les murs pointurés. Old Dutch va plus loin—dure plus longtemps revient moins cher.

FABRICATION CANADIENNE
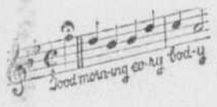
ECOUTEZ l'Old Dutch Girl tous les lundi, mercredi et vendredi matin, réseau Columbia. PRENEZ LE POSTE CKAC, MONTREAL, à 8.45 a.m., heure normale de l'est.

Porte-Old Dutch en couleurs !

Faites-en venir aujourd'hui, utilisant à cette fin le coupon ci-dessous. Pour chaque porte-Old Dutch inclurez 10 centins et le panneau représentant le moulin à vent qui se trouve sur l'étiquette Old Dutch au-dessus du mode d'emploi.

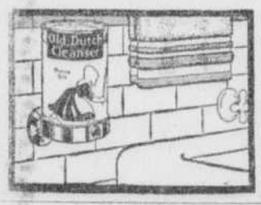

Cudahy Soap Works, 61 ave Macaulay, Toronto, Ontario.

Vous trouverez ci-inclus.....cents et..... étiquettes contre lesquels vous m'enverrez .....porte-Old Dutch. Couleurs désirées: IVOIRE [ ] VERT [ ] BLEU [ ]

Nom . . . . . .

Rue . . . . . .

Ville . . . . . Province . . . . .

Pour obtenir de meilleurs résultats culinaires—employez

L'EAGLE BRAND

Essayez cette recette

MACARONS AU COCO

¼ tasse Lait Eagle Brand
1 tasse coco râpé
½ cuil. à thé vanille
1 blanc d'oeuf battu en neige

Mélangez le lait condensé et le coco. Ajoutez la vanille, puis le blanc d'oeuf. Jetez par cuillerées à thé dans une lèchefrite bien beurrée. Faites brunir à four modéré.

IL EST FACILE de faire de beaux gâteaux légers avec le Lait Eagle Brand de Borden, car ce lait contient plus du double de crème de bon lait de campagne sous forme concentrée.

Pour rendre la cuisine plus facile à faire, l'on a savamment ajouté du sucre de canne au Lait Eagle Brand de Borden. Ce lait sucré vous donnera de bien meilleurs résultats qu'en mélangeant le sucre et le lait séparément.

Un nouveau livre contenant 130 recettes composées par les meilleurs cordons bleus du monde vient d'être publié. Il porte le nom de "La Magie Culinaire." Nous nous ferons un plaisir de vous l'envoyer—gratis sur demande.

The Borden Co Limited

Lait SUCRE CONDENSE EAGLE BRAND

The Borden Co., Limited, 115 George St., Toronto.

Messieurs: Veuillez m'envoyer un exemplaire GRATIS de "La Magie Culinaire."

Nom.....

Adresse.....

ELU MARGUILLIER

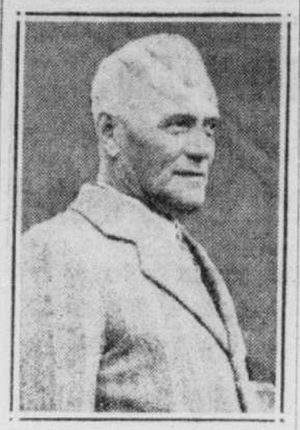

M. GEORGES SAUVE, qui a été élu marguillier de la paroisse Très-Sainte-Trinité de Dorion, en remplacement de M. Joseph Boyer, sortant de charge.

Une opinion sur cet échange d'aluminium

"Ce serait du travail assuré pour des centaines de marins", déclarait aux journalistes M. J.-H. Paré, président de l'Association des marins canadiens, "si le Canada en venait à une entente avec la Russie pour l'échange de cinq millions de dollars valant d'aluminium pour trois millions en or et deux millions en charbon.

"Le charbon dur que nous employons nous vient soit des Etats-Unis ou d'Angleterre, et avec ces deux pays notre commerce a diminué considérablement depuis une couple d'années. En autant que nous ne commercerions avec la Russie que pour de l'échange de notre aluminium pour du charbon, je ne vois pas qu'il puisse se faire beaucoup d'opposition. Ce serait une occasion de créer une nouvelle ère de prospérité pour les ouvriers d'Arvida, et pour les marins du travail inattendu.

"De fait, des quatre cent mille tonnes de charbon qui viendraient de Russie à Montréal, les trois quarts prendraient d'ici la route de l'Ontario, ce qui se ferait par voie des canaux et du lac Ontario. Son transport nécessiterait le nolisement de nombreux navires des lacs et conséquemment d'engagement d'équipages de vingt à vingt-cinq hommes pour chacun des navires. C'est du travail qu'il faut si nous voulons mettre fin à la crise, et certainement que tout mouvement en ce sens par Ottawa sera reçu avec enthousiasme par nos dix mille marins canadiens."

Une compagnie anglaise veut donner un service d'autobus à Sherbrooke

(Du correspondant de la PRESSE)

Sherbrooke, 14—Une autre compagnie, la 'Layland Motor Truck", d'Angleterre, a proposé d'établir un service d'autobus à Sherbrooke. MM. A. Birch et H. Pollard, de Montréal, ont exposé, hier, leur projet au maire A.-C. Skinner, et aux échevins Ludger Forest et F. Gélinas. Ce projet sera soumis à une séance du comité plénier du conseil.

La compagnie Layland mettra des autobus spacieux et confortables à la disposition des citoyens de Sherbrooke, selon les besoins des circuits qu'elle se propose d'établir. On croit que dix autobus seront suffisants pour tenter l'entreprise, quitte à les augmenter plus tard, selon la nécessité et la demande du public voyageur.

Un organisme qui a fêté sa présidente

(Du correspondant de la PRESSE)

Lachine, 14. — Les dames de la salle de couture pour les pauvres ont fêté le 69e anniversaire de naissance de leur présidente, Mme Joseph Pepin. Elles lui ont présenté un bouquet accompagné de leurs voeux. Mme Pepin les remercia de ce beau témoignage d'estime.

Assistaient à cette fête: Mmes T. Bergeron, W. Stonehouse, H. Bienvenue, J. Franquette, T. Charette, O. Cherrier, L. Métayer, A. Saint-Maurice, C. Toupin, D. Gold, A. Lecavalier, N. Jasmin, A. Beaulieu, D. Godin, A. Jolicoeur, A. Legault et F. Saint-Martin.

Enquêtes du coroner dans le district de Lévis

(Du correspondant de la PRESSE)

Lévis, 14 — Le Dr J. Vallée, coroner du district de Québec, a tenu une enquête, lundi, dans le district de Lévis. Un verdict de mort accidentelle a été rendu dans le cas de M. Ed. Buteau, cultivateur âgé de 65 ans, de S.-Lambert de Lévis, qui est tombé en bas du fenil de sa grange et s'est fracturé l'épine dorsale.

La seconde enquête a été tenue à S.-Nicolas, sur la mort de A. Vermette, âgé de 68 ans, qu'on a trouvé mort, dimanche matin, un revolver à ses côtés. Le malheureux était malade depuis quelque temps. Il vivait avec son frère, âgé de 83 ans, et un domestique. Il s'enleva la vie alors qu'il était seul à la maison. Un verdict de suicide dans un moment d'aliénation mentale a été rendu.

Une mort subite

(Du correspondant de la PRESSE)

Grand'Mère, 14. — Mme Philippe Périgné, née Durocher, est décédée subitement à Saint-Tite.

Cultivateur qui se noie dans un puits

(Du correspondant de la PRESSE)

Sherbrooke, 14. — Un cultivateur de S.-Elie d'Oxford, M. Edouard Garand, âgé de 58 ans, a trouvé une mort tragique, en tombant dans un puits à fleur de terre, sur sa propriété, à quelque deux cents pieds de l'endroit où son fils, Wilfrid, et un voisin, M. Etienne Roy sciaient du bois.

Le coroner Léonidas Bachand, de Sherbrooke, a tenu une enquête et un verdict de mort accidentelle a été rendu.

Gros dommages à la victime d'un accident

(Du correspondant de la PRESSE)

Ottawa, 14 . Le petit jury aux assises à Ottawa, a accordé $17,557 à Mlle Ethel Nixon, une infirmière, autrefois de New-York, qui réclamait des dommages à la compagnie des tramways d'Ottawa, pour blessures reçues. Elle fut renversée par un tramway près de l'hôpital. Ce jugement sera porté en appel.

Elections municipales dans la région de Lévis

(Du correspondant de la PRESSE)

Lévis, 14. — Le 25 courant, à Lauzon, aura lieu la mise en nomination des candidats aux élections municipales. Le conseil se compose du maire et de dix échevins. Le maire J.-A. Dorval termine son sixième terme. Depuis plusieurs années, les élections se font par acclamation à Lauzon.

A S.-David de Lévis et à S.-Louis de Pintendre, la mise en nomination aura lieu le 11 mai.

A S.-Joseph de Lévis, MM. Amédée Carrier, Alph. Lagueux et Théotime Letourneau sont les candidats sortant de charge. A S.-Télesphore, ce sont MM. W. Hamel, A. Bolduc et P. Codoret et A. Beaumont, MM. Léonidas Vallières, Jos L. Chabot et Louis Turgeon.

A ces trois endroits la votation aura lieu le 18 janvier.

Au conseil municipal de la ville de Saint-Jérôme

(Du correspondant de la PRESSE)

S.-Jérôme, 14. — La dernière séance du conseil municipal de S.-Jérôme, a été présidée par le maire Alfred Cherrier. Les échevins J.-E. Lebeau, J.-B. Brais, Chs Aubry, L. Giraldeau, Lacasse et Ant. Lessard y assistaient. Le trésorier, M. C. Viau, a demandé l'autorisation de faire un placement au fonds d'amortissement.

Le règlement 223 sur l'imposition des taxes foncières 1932, a été adopté.

La lecture du règlement 224 M.S. concernant l'hospice-hôpital, a été renvoyée à la prochaine séance, sur la demande de l'échevin Aubry, appuyé par l'échevin Giraldeau. Dans l'intervale le règlement sera de nouveau étudié en comité.

Au début de l'assemblé, le maire Cherrier offrit se souhaits de bonne année aux citoyens de la ville de S.-Jérôme.

Cours agricoles dans l'Ontario

(Spécial à la "Presse")

Plantagenet. — Nous avons eu dans la salle municipale un cours de deux jours donné par l'agronome local, M. Ferdinand Larose, de Plantagenet.

Ce cours comportait une étude de l'alimentation de la vache laitière ainsi qu'un travail sur le chaulage des terres acides.

Ces cours de deux jours seront donnés au cours de l'hiver, dans Prescott et Russell, comme une continuation du travail de l'amélioration du bétail, commencée en 1929 par l'épreuve des animaux laitiers à la tuberculine. Les récoltes, ici, ont été très bonnes depuis deux ans, et les cultivateurs à l'heure actuelle ont de grandes quantités de fourrage et de grain disponibles pour l'alimentation de leurs animaux.

L'agronome local a cru bon durant cette période de dépression d'inviter les cultivateurs à faire une meilleure utilisation des engrais alimentaires à leur disposition, et, en ce faisant, augmenter par le fait même leurs revenus en diminuant le coût de la production.

Ces cours seront tenus en coopération avec les cercles agricoles locaux.

Une mort subite

(Du correspondant de la PRESSE)

Saint-Hyacinthe, 14. — M. David Lemay est décédé subitement, hier. Il était âgé de 64 ans. Il laisse son épouse, née (Exilda Loiselle), deux fils, Henri et Donat, une fille, Gabrielle, tous trois de cette ville, ses frères, l'abbé Lemay, du séminaire de Sherbrooke, Philias, Stanislas, de Windsor Mills, Cléophas, de Shawinigan-Falls, J.-A. Lemay, de S.-Hyacinthe et Marguerite-Marie, des the, ses soeurs, les soeurs S.-Anreligieuses de la Présentation de Marie, Mmes Raphaël Louiselle et Camille Boisclair.

Vieux cocher qui disparaît

(Du correspondant de la PRESSE)

Ottawa, 14. — L'un des plus vieux cochers d'Ottawa vient de disparaître, en M. Pierre-E. Bureau, mort mardi à l'âge de 67 ans. Il fut également l'un des premiers à opérer un taxi à Ottawa. C'était un Ford. Né à Québec sa famille vint à Ottawa alors qu'il était âgé de trois ans. Il fut longtemps le cocher de sir Wilfrid Laurier. Le défunt laisse trois fils et trois filles, dont une religieuse du Bon Pasteur.

Election d'officiers

(Du correspondant de la PRESSE)

Lévis, 14. — La Caisse de Prévoyance Notre-Dame de Lévis a fait l'élection de ses officiers. Ont été élus: président, M. Diogène Dion; vice-président, M. Alphée Hallé; gérant, M. Allyre Bégin; assistant-gérant, M. Marcel Mercier; secrétaire, M. Paul Mercier; directeurs, MM. Eugène Laflamme, Chs.-Ed. Fortier, Calixte Couture, Roland Hallé, P.-Aimé Vallières et Claude Journault; surveillants, MM. Mastaï Boisvert et Henri Vien; aumônier et directeur général, M. l'abbé Gérard Emond.

J. Graham a comparu

(Du correspondant de la PRESSE)

Hull, 14. — John Graham, de London, Ont., a comparu devant le juge Achim, sous une accusation d'homicide, en rapport avec la mort de Jean-Paul Labonté, 10 ans, et aussi sous l'accusation d'avoir conduit un automobile pendant qu'il était en état d'ivresse. Son enquête a été remise à mardi prochain. Son cautionnement a été fixé à $5,300.

THRIFT STORES LIMITED

MAGASINS D'ALIMENTS SUPERIEURS

AYEZ MEILLEUR 100% CANADIEN — PAYEZ MOINS 100% CANADIEN

VENTE A TOUTE ALLURE

PRIX TAILLADES D'ALIMENTS

Aliments que vous aimez manger...

Aimez à acheter... à ces prix spéciaux aussi bas

BACON — BLUE BAND à déjeuner — Val. 25c — 15c la lb. — Il n'y a pas d'erreur dans ce prix — Uniformément tranché — Enveloppé dans cellophane

VENTE DE PATATES des Montagnes Vertes — No 1 — Sac de 80 lbs — 59c le sac gratis — Valeur 80c

Jeudi, 14 jan, Vendredi, 15 janv. Samedi, 16 janv.

TOMATES — Natures Best — Gr. 2's — 6c — Val. 10c.

POIS — Lynn Valley — Gr. 2's — 6c — Val. 10c.

BLÉ-D'INDE — Lynn Valley ou Natures Best — Gr. 2's — 6c — Val. 10c.

CONFITURES — Fraises ou Framboises — 40 oz. — 25c — Val. 40c.

CATSUP — Marque Tigre — bouteille 26 oz. — 15c — Val. 20c.

BISCUITS — SODA McCormick — 3 paq. pour 25c — Gros paquets — Val. 30c.

THÉ — THRIFT MELANGE — Val. 45c — 29c la lb — Etiquette rouge — Un thé délicieux

Quelque chose à jacasser!

OEUFS

Les plus beaux oeufs que vous puissiez acheter pour votre argent venant directement de nos fermes voisines.

POULETTE FRAIS EXTRA

Aucun argent peut acheter mieux. — 29c la douz. — Pourquoi payer plus? — Valeur 35c

CAFÉ — THRIFT ECONOMIE — Val. 40c — 25c la lb — Goût et arome rares pour ce prix

GRAISSE — Bijou Composée — Val. 15c — 10c la lb. — Carton de 1 lb.

BOEUF SALÉ — Fray Bentos — Val. 25c — 15c Boîte 1 lb. — Prêt pour la table

ORANGES — "Sunkist" SPECIAL THRIFT — Grosseur 216 — Val. 35c — 25c la doz. — Les plus grosses jamais offertes pour ce prix.

POMMES — (STARK) "Greening" SPECIAL THRIFT — Panier de 6 pintes — Val. 40c — 25c le panier — La meilleure pomme de table et de cuisson.

SAUMON — Shamrock Sokeye — Val. 35c — 25c Gr 1's

SAUMON — Shamrock Sokeye — Val. 20c — 15c Gr ½s

SERVICE À THÉ — IMPORTE DE CHINE — 23 MORCEAUX avec épiceries seulement — 99c — Val. $2.00

Pruneaux — SANTA CLARA — Val. 35c — 3 lbs pour 25c — Grosseur 50-60

SIROP — D'ERABLE PUR, de la nouvelle saison — Val. 35c — 25c — Bout. 16 oz.

BONNE VALEUR DE SAVONS

BARSALOU 10 Barres pour 35c
COMFORT 10 Barres pour 35c
SAVON GOLD 10 Barres pour 35c
P & H NAPTHA 10 Barres pour 35c
CASTILLE Petit 3c
profitez de ces bas prix

Sardines — NORVEGIENNES — Val. 15c — 10c la boîte

GELÉES — DE LUXE — Val. 8c — 5c le paquet — poudres assorties

JAMBON CUIT — Paquet ½ lb. — 15c — "Pensez-y!" Une sandwich pour 2c. Val. 25c

JAMBON PICNIC — Moyenne 6 à 8 lbs. — 10c lb. — De la viande pour toute la semaine. Val. 15c

VADROUILLE — en coton No 5. — 25c — Val. 40c

BALAIS — 5 CORDES — manche poli. — 25c — Val. 40c

Allumettes 3 pqts pour 23c — soufre double.

Papier Toilette 3c — Marque Verything. — Rouleau

CIRE — POUR PLANCHER — THRIFT, boîte 1 lb. — 29c — Val. 35c

VERNIS — BOUTEILLE 4 onces — Channel, huile citron. — 10c — Val. 15c

La Vie Sociale

SUITE DE LA PAGE 5

Québec

—Mme Lucien Cannon a reçu, ces jours dernier, en l'honneur de Mlle Yvette Archambault, de Montréal.

—Mme H.-W. McKenna recevra à l'heure du thé, aujourd'hui, au Château Frontenac.

— Mlles Magdeleine et Georgette Fortier ont reçu à l'heure du thé, mardi, en l'honneur de Mlle Pauline Duclos, de Montréal et de Mlle Susanne Allard, de Berthier.

—Mme P.-W. Fortier a reçu à l'heure du thé, mardi, en l'honneur de Mme Georges Duclos, de Montréal.

—Mlle Charlotte Borne reçoit aujourd'hui, de cinq à sept, en l'honneur de Mlle Pauline Duclos, de Montréal. Mmes Georges Duclos et P.-W. Fortier, servent le thé, aidées de Mlles Madeleine Fortier, Mary Byrne, Louise Roy, Lucette Brousseau.

Ottawa

—Mme Arthur Hardy a reçu à déjeuner, aujourd'hui, en l'honneur de sa mère, Mme George Fulford, de Brockville.

—M. Raymond Gérard est retourné à New Haven, Conn., après avoir été l'invitée de sa soeur, Mme Henry Wiser pendant quelque temps.

—Mme A.-J. Major réunira un groupe d'invités à souper, vendredi prochain.

—Leurs Excellences lord et lady Bessborough honoraient de leur présence le déjeuner offert, mardi, au Château Laurier, sous les auspices du "Ottawa Women's Canadian Club". M. A.-F. Lascelles et sir John Child accompaganient Leurs Excellences. Mme J.-A. Wilson, Mme L.-Arthur Cannon et Mme H.-I. Thomas recevaient les invités. Lady Bessborough portait un ensemble de velours lie de vin et le lamé d'or avec chapeau assorti. A la table d'honneur, on remarquait avec Leurs Excellences: Mme J.-A. Wilson, lady Perley, lady Borden, Mme Hanford MacNider, Mme G-D. Robertson, Mme R.-J. aMnion, Mme Murray MacLaern, Mme C.-H. Cahan, Mme Murphy, Mme Gordon, lady Clark, Mme H.-S. Béland, M. A.-F. Lascelles, Mme Peter Heenan, Mme F.-A. Anglin, Mme Martin Burrell, Mme James Murdock, l'honorable Carine Wilson, Sir John Child, Mme Beck, Mme C.-H. Thorburn, la comtesse Rogeri, Mme Arthur Cannon, Mlle Agnès Macphail, Mlle M.-W. Kydd, Mlle Belcourt, Mlle Kelley-Evans, Mme Caarles Gray, Mme Jackson Booth, Mme E.-J. Lemaire, Mme H.-J. Thomas, Mlle A. Macpherson, Mme R-S. Minnes, Mme P. Cumming et M. W. Gullock.

—L'honorable et Mme R-J. Manion sont revenus de Fort William.

—Mme Robert Laurier a reçu à l'heure du thé, dimanche, en l'honneur de Mme Edouard Garneau ,de Montréal, et de Mme J. Shehyn, de Québec.

—Bridge, mardi dernier, chez Mme S.-N. Parent, en l'honneur de Mme Edouard Garneau, de Montréal, et de Mme L.-A. Globensky, de Terrebonne.

—Mme C.-P. Plaxton a reçu à l'heure du thé, ces jours derniers, en l'honneur de Mme Léon Ladner, de Vancouver. Mme Louis Côté et Mme Robert Blais, présidaient à la table de thé.

—L'honorable et Mme G.-D. Robertson se sont embarqués à Halifax sur le "Lady Somers" pour une croisière aux Indes Ocidentales.

—Mme Hubert Huard a reçu mardi à l'heure du thé, en l'honneur de Mlle Jeannette Cousineau, à l'occasion de son prochain mariage. Les salons étaient décorés de narcisses. Mme Louis Cousineau, Mme Edgar Carrière et Mlle Donalda DeFayette ont servi le thé et les glaces, aidées de Mlles Françoise, Lucile et Simone Cousineau et le Mlle Suzanne Carrière.

Activités féminines

Une lettre adressée à nos législateurs

On nous prie de reproduire le texte de la lettre suivante, adressée par l'Alliance Canadienne pour le vote des femmes du Québec, à nos législateurs de Québec:

Westmount, 14 janvier 1932.

Le 20 janvier, le Docteur Anatole Plante présentera le projet de loi demandant le suffrage féminin. Cette mesure intéresse directement plus de la moitié de la population de notre province, nous vous prions donc, Monsieur, d'être présent à la chambre quand cette mesure sera discutée et nous vous demandons aussi de donner un vote juste, un vote qui placera les femmes de votre province sur un pied d'égalité avec leurs soeurs des provinces anglaises, et qui en plus donnera à Québec sa pleine influence politique.

Puisque depuis plus de dix ans nous votons dans les élections fédérales d'une façon intelligente et digne,. nous croyons vous avoir prouvé que nous sommes prêtes à assumer la responsabilité du vote provincial et que nous avons mérité d'être représentées dans le parlement du Québec.

Comptant que votre patriotisme vous inspirera et que vous donnerez un vote favorable à nos droits, nous vous prions d'agréer, Monsieur, nos remerciements anticipés et demeurons,

Vos bien respectueuses,
IDOLA SAINT-JEAN,
Présidente
EMILIA LAMARCHE,
Secrétaire.

Importante délégation féminine à Québec

L'Alliance Canadienne pour le vote des Femmes du Québec organise, de concert avec la Ligue des Droits de la Femme, une importante délégation qui se rendra à Québec pour assister au débat de la Chambre sur le bill que présentera le docteur Anatole Plante demandant le suffrage pour les femmes de la province.

Le départ aura lieu à la gare Windsor mercredi le 20 janvier à 9 h. 15 a.m. Le prix du billet est tout à fait spécial et très réduit. Pour tout renseignement on est prié de communiquer avec Mlle Idola Saint-Jean, Fi. 1537, ou avec Mmes J.-A. Lamarche, Fa. 1303, J.-A. Levaque, Do. 2983, Pierre Casgrain, Fi. 0927, Mlle E.-E. Ouimet, Ma. 4027.

Heureuse gagnante

Le magnifique centre madeira dont le tirage a eu lieu le 9 janvier dernier au profit de l'église Saint-Sauveur des Syriens catholiques de Montréal, rue Saint-Denis, a été gagné par Mlle Yvette Aganier, 4343 rue Christophe-Colomb, qui détenait le numéro 91.

Avis aux lectrices

La récollection mensuelle aura lieu dimanche, le 17 janvier, au Foyer Sainte-Claire d'Assise, 5045 Saint-Dominique, Montréal. Tél. Dollard 8026. Toutes les anciennes retraitantes et leurs amies seront les bienvenues. Il y aura retraite fermée, prêchée par le R. P. Tharcisius du 22 au 28 janvier. Prière de se faire inscrire à l'avance.

Ces compagnies sont légalement installées ici

M. Thomas Vien défend les compagnies d'autobus et de camionnage, à Québec.

L'enquête ferroviaire

(Du correspondant de la PRESSE)

Québec, 14—"Les compagnies d'autobus et de camionage ne se sont pas installées illégalement au Canada, et il serait donc injuste de vouloir les faire disparaitre", a déclaré, hier, devant la commission royale d'enquête sur les transports, le lieutenant-colonel Thomas Vien, représentant de la "Canadian Electric Railway Association", de l'Ontario; "Association of Motor Coaches Operation", de la "Provincial Transport", de la "Montreal Tramways & Subsidiaries", et conseiller légal de la "Motor Owners Association of Quebec. M. Vien devait comparaitre devant la commission, à la séance qui se tiendra à Montréal, aujourd'hui, mais il a ensuite décidé de venir rencontrer les commissaires, à Québec.

Il était trois heures, quand l'hon. juge Lyman-P. Duff, de la Cour suprême du Canada, fit son entrée dans la grande salle des Assises, au palais de justice. L'hon. juge Duff était accompagné, sur le banc, de lord Ashfield, de sir Joseph Flavelle, de M. F.-T. Loree, président du "Delaware & Hudson", de M. Beaudry Leman, gérant général de la Banque Canadienne Nationale, et du Dr Clarence Webster, de Shédiac, N.-B. Seul le Dr W.-C. Murray, président de l'université de la Saskatchewan, était absent.

Le "Quebec Power" fut le premier à être entendu devant la commission, et par l'entremise de son avocat, M. Paul Taschereau, se plaignit de la concurrence injuste des compagnies d'autobus, le long de sa ligne Québec-Saint-Joachim.

La Commission s'est ajournée à 5 heures, pour continuer, aujourd'hui, ses délibérations à Montréal.

Un trappeur résiste 15 heures, à Aklavik

Edmonton, 14. — La gendarmerie à cheval, à Aklavik, préparait ses plans, hier soir, pour la capture d'un trappeur solitaire, qui a résisté à deux attaques de la police, dans sa cabane située à 80 milles au haut de la route du vieux Yukon. Une dépêche reçue hier aux quartiers-généraux du Royal Canadian Mounted Police, annonçait qu'un raid futile avait été fait par huit gendarmes de la police à cheval, à la cabine d'Albert Johnson, recherché pour tentative de meurtre contre le constable A.-W. King, tué depuis plus d'uen semaine déjà.

Les équipes policières, alternativement, ont attaqué la forteresse de Johnson, pendant 15 heures, avec des bombes et une fusillade maintenue, mais furent forcées de se retirer, la ration allant bientôt être consommée. Le peloton était sous les ordres de l'inspecteur A.-N. Eames, de la division d'Aklavik. L'inspecteur et ses hommes sont partis de la cabine de Johnson il y a huit jours, pour se rendre à sa forteresse, située à 20 milles au-dessus du courant, dans le mont Rat-River. Johnson que l'on croit dément, se défend énergiquement contre les attaques multipliées de la police.

Le Français moyen et les dettes de guerre

Ce qu'un Français moyen ne peut pas entendre sans devenir quelque peu nerveux, est que l'Allemagne se refuse de payer pour la guerre. Les Français, en général, ne sont pas ennemis d'un moratoire, qu'il soit même d'assez longue durée, tant que les Allemands reconnaissent qu'ils doivent quelque chose à la France et à ses alliés pour les dommages causés par la guerre mondiale. Telle est l'opinion exprimée hier au cours d'une entrevue, par M. Michel Hériard, de passage à Montréal.

M. Hériard fit remarquer que la France ne demande pas à être défrayée de ses dépenses pour les soldats ou les munitions, mais seulement à être dédommagée. "L'Allemagne devra payer, que ce soit aujourd'hui ou demain; parler de l'annulation des dettes est parler pour ne rien dire".

PERMANENT
Garanti
Spécial $2.00 Spécial
Pour temps limité
3453 S.-Denis. CHARMAINE, PL. 4019

PUNAISES
Facilement Détruites avec
SAPHO LIQUIDE
Vaporisez-le simplement ou elles sont pour résultats immédiats. Elles ne peuvent vivre où il est employé. Inoffensif pour les humains. Ne tache pas. D'une odeur propre.
35c avec vaporisateur
En vente partout, ou écrivez
KENNEDY MANUFACTURING COMPANY
112, rue McGill, Montréal, Qué.

MARCELLE'S
VÊTEMENTS POUR DAMES

Montréal n'a jamais vu une VENTE semblable !

Madame: *Nous vous demandons — quel que soit l'état de votre fortune — si vous vous souvenez d'avoir déjà acheté des robes de la meilleure mode, parfaites de style et de qualité à des prix aussi inconcevablement bas ? Et remarquez-le bien, nous mentionnons ici ce qu'il y a de plus chic en fait de robes de rue, élégantes toilettes de réceptions, de dîner et même de bal !*

ou encore des manteaux *dont la mode ne changera pas avant longtemps, confectionnés dans les draps les plus nouveaux, profusément garnis de fourrures les plus riches, de loup, renard, jenette, écureuil, kolinsky et caracul, pour des prix variant entre $3.95 et $21.45.*

Marcelles vous offre ces valeurs — Nous ne vous demandons qu'une visite à notre magasin pour vous en convaincre.

ROBES—

SPECIAL DE 8.30 A 9.30.
Valeur de 6.00 pour 1.85-2 pour $3

Valeur de 8.75 3.95

AVANT-MIDI SEULEMENT.
Valeur de 7.50 . . . . 2.95

Valeur de 15.00 . . . . 5.95

Valeur de 17.50 8.95

Valeur de 19.50 10.95

MANTEAUX de FOURRURE à Moitié Prix
Seal — Chat Sauvage — Rat Musqué — Caracul — Mouton — Etc.

Manteaux –

Les doux temps que nous venons d'avoir n'empêcheront pas l'hiver de venir, nous allons l'avoir parait-il plus froid que jamais. N'hésitez pas à vous acheter un bon manteau d'hiver. Jamais vous n'aurez l'avantage de vous en procurer un pour un prix aussi bas.

AVANT-MIDI
46 seulement
Valeur de 20.00
2 pour 7.00
3.95

AVANT-MIDI
Valeur de 22.50 7.95

Valeur de 26.50 11.95

Valeur de 32.50 14.95

Valeur de 37.50 18.45

Valeur de 42.50 21.45

Nos Robes et nos Manteaux Importés À MOITIÉ PRIX
ROBES 25.00 à 39.50
MANTEAUX 57.50 à 119.50

Costumes en Tricots
3 morceaux
Val. de 7.50 3.95
Val. de 14.50 5.95

Pas de commandes par téléphone. Pas d'échanges. Pas de remboursements.

456 Sainte-Catherine Ouest
2 portes à l'ouest de la rue St-Alexandre

RADIO

AU POSTE DE LA "PRESSE"

Concert du Ritz. — Emission de l'université. — Le salon de l'auto. — Disques.—Programmes Stoma, Lido, Vichy-Suprême, "Buckingham", Clark, Dr J.-O. Lambert, Carling. — L'heure Neilson. — Revue Domino.—Hockey.—Nouvelles. — Danse. —Récital d'orgue. — Danse.

AUX POSTES AMERICAINS

JEUDI, 14

Concert

De 4 h. 30 à 5 h. 30, l'orchestre de concert du Ritz-Carlton exécutera un intéressant programme musical, sous la direction de Rubin Krasner et avec le concours de **M. Gaston Rivard.**

Emission de l'université de Montréal

De 5 h. 30 à 6, l'émission de l'université de Montréal sera confiée au Conservatoire national de musique. Elle se fera de la salle Tudor, par gracieuseté du magasin à rayons James A. Ogilvy.

Le conférencier sera **M. Eugène Lapierre**, docteur en musique et directeur du Conservatoire, qui parlera de **"La musique d'orgue de Jean Sébastien Bach"**.

M. Auguste Guillemette, organiste, diplômé de l'Institut Pie X de New-York, exécutera les pièces suivantes:

"Prélude" . . . . . Bach
"Pastorales" . . . Lefebvre-Wily
"Toccata et fugue en ré" Bach

Causerie

De 6 h. à 6 h. 15, Mlle Irène Joly présidente de la Fédération provinciale pour le suffrage des femmes, fera une causerie, sur le vote des femmes au provincial:

Programme Stoma

De 6 h. à 6 h. 15, on entendra le programme musical Stoma.

Le salon de l'auto

De 6 h. 15 à 6 h. 30, on entendra parler du salon de l'auto et du concours de devises et de devinettes organisé par la "Presse".

Disques

De 6 h. 20 à 6 h. 30, l'annonceur fera jouer quelques disques choisis.

Programmes musicaux

De 6 h. 45 à 7, programme musical Lido.

* * *

De 7 h. à 7 h. 15, programme musical "Vichy Suprême":
"La Mousmé" (mazurka)
"Marche des petits Pierrots"
"Valse brune" (chant)
"Les Lanciers" (marche)

Les Buckingham Boosters

De 7 h.. 15 à 7 h. 45, l'orchestre de danse populaire des Buckingham Boosters interprétera une revue musicale de 1931. Le chef d'orchestre Geoffrey Waddington a arrangé plusieurs numéros intéressants qui ont égayé la dernière saison.

Cette émission est sous les auspices des manufacturiers des fameuses cigarettes Buckingham.

Narcisse et Paméla

De 7 h. 45 à 8, la compagnie manufacturière des conserves Clark offrira un programme de variétés amusantes interprétées par Narcisse et Paméla.

"Coup de massue"

De 8 h. à 8 h. 30, la firme du Dr J.-O. Lambert, manufacturière de produits chimiques, présentera une comédie en un acte de MM. J. Lemaire et V. Genest, intitulée "Coup de Massue".

Les personnages seront:
Le monsieur . . . . . Fred Barry
La dame . . . . . Bella Ouellette
La bonne . . . . . Aurore Alys

L'action se déroule dans un petit salon très élégant à quatre heures de l'après-midi.

Programme musical

De 8 h. 30 à 9, la brasserie Carling offrira un programme musical intitulé "Carling Amber Allens."

L'heure Neilson

De 9 h. à 10, la Neilson Jersey Milk Chocolate donnera son émission hebdomadaire.

Revue Domino

De 10 h. à 11, les Dominion Stores présenteront la Revue Domino.

Hockey

A 11 h., l'annonceur donnera les résultats des joutes de hockey de la Ligue Nationale, par gracieuseté de la Compagnie Pertussin Ltée.

Information

De 11 h. à 11 h. 05, on aura l'information radiophonique par gracieuseté de la compagnie des cigares Simons.

Danse

De 11 h. 05 à 11 h. 15, on entendra de la musique de danse.

Récital d'orgue

De 11 h. 15 à 11 h. 30, l'Imperial Tobacco, manufacturière des cigarettes Winchester, offrira un programme de romances sur l'orgue.

Danse

De 11 h. 30 à minuit, on entendra de la musique de danse par Jack Denny et son orchestre de l'hôtel Mont-Royal.

VENDREDI, 15

7 h. 30 à 7 h. 45 a.m. — Le réveil, moment des surprises.
7 h. 45 à 8 h.—Culture physique.
8 h. à 8 h. 45 a.m.—L'heure du déjeuner de "Shirriff's Marmelade."
8 h. 45 a.m. à 9 h. a.m.—"Old Dutch Girls" (C.B.S.)
9 h. à 9 h. 30 a.m.—Les chanteurs Madison (C.B.S.)
9 h. 30 à 9 h. 45 a.m. — "Tony's Scrap Book."
9 h. 45 à 10 h.—"Lushus Ballads."
10 h. à 10 h. 30—Mélodies populaires.
10 h. 30 a.m.—Température.
10 h. 30 à 10 h. 45—Ouverture de la Bourse.
10 h. 45 à 11 h. a.m.—A annoncer.
11 h. a.m.—Heure Bulova.
11 h. à 11 h. 30—Poèmes symphoniques.

"Rustic of Spring" . . . . Suiding
Finale: 1ère Symphonie . . . . . Beethoven
Prélude: Suite Arlésienne . . . . . Bizet
Danse: Scène napolitaine . . . . Massenet
Ouverture: Matin, Midi et Soir Von Suppe
2ième partie: Ballet égyptien . . . . Luigini
1ère partie: Ballet égyptien . . . . Luigini

11 h. 30 à 12 h. p.m.—Mme Blanche Archambault, soprano et Mlle Alice Sainte-Marie, pianiste.
12 h. à 12 h. 30 p.m.—A annoncer.
12 h. 30 à 12 h. 45 p.m.—Cote de la bourse.
12 h. 45 à 1 h. p.m.—Dr Herbert Sanders, organiste.
1 h. p.m.—Heure Bulova.
1 h. à 1 h. 30 p.m.—Orchestre de concert du Royal York.
1 h. 30 à 2 h. p.m.—Mélodies.
2 h. à 2 h. 30 p.m.—Conseil national d'éducation.
3 h. 45 à 4 h. p.m.—Fermeture de la bourse de Montréal et de New-York.
4 h. p.m.—Heure Bulova.
4 h. à 4 h. 30 p.m.—A annoncer.
4 h. 30 à 5 h. 30 p.m.—Orchestre du Ritz-Carlton.
5 h. 30 à 6 h. p.m.—Cours de vulgarisation.
6 h. à 6 h. 15 p.m.—Ouverture de "Carnaval Romain"—Berlioz.
6 h. 15 à 6 h. 30 p.m.—A annoncer.
6 h. 30 p.m.—Température.
6 h. 30 à 7 h. p.m.—Orchestre Win Phillip.
7 h. p.m.—Heure Bulova.
7 h. à 7 h. 15 p.m.—Programme Valda.
7 h. 15 à 7 h. 30 p.m.—L'Harmonie Allan.
7 h. 30 à 7 h. 45 p.m.—Les automobilistes Millen.
7 h. 45 à 8 h. p.m.—Programme Clark, Narcisse et Paméla.
8 h. à 9 h. p.m.—L'Heure Provinciale.
9 h. à 9 h. 15 p.m.—Ligue des droits de la femme.
9 h. 15 à 9 h. 45 p.m.—Orchestre du Ritz Carlton.
10 h. à 11 h. p.m.—L'heure de musique du Canadien Pacifique.
11 h. p.m.—Nouvelles.
11 h. 05 à 11. 15 p.m.—Danse.
11 h. 15 à 11 h. 30 p.m.—Programme Winchester. Orgue.
11 h. 30 à 12 h. p.m.—Orchestre de Bill Bessett de l'hôtel Windsor.

Hartney
vous offre 13 **Radios**
et
Radios Combinés
à Moitié Prix
et moins!

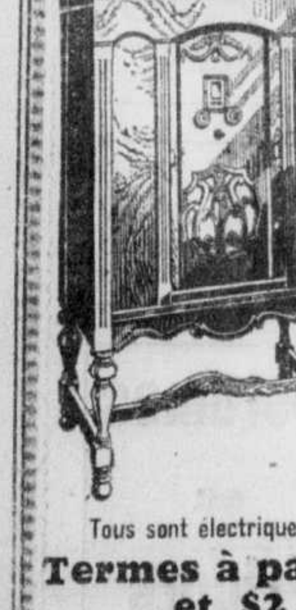

1 radio VICTOR combiné, 8 lampes **$99.00**
2 MARCONI Screen - Grid. Rég. $225.00. — Prix de vente . . **$99.50**
1 FADA électrique, 8 lampes. Spécial **$69.00**
1 MAJESTIC Lowboy 1931. Rég. $215. Prix de vente . . . **$109.00**
2 ROGERS Screen-Grid. Rég. $139.00. Prix de vente . . . **$69.50**
1 DE FOREST CROSLEY combiné. Spécial . . **$129.50**
2 WESTINGHOUSE Screen-Grid. Rég. $211. Spécial . . . **$79.50**
2 MINERVA électriques, 7 lampes. Spécial **$59.50**
1 ROGERS Highboy. — Rég. $250.00. Prix de vente **$69.00**

Tous sont électriques et en parfaite condition, garantis
Termes à partir de $5 comptant et $2 par semaine

Hartney
COMPANY Limited
LES PLUS GRANDS MARCHANDS DE RADIOS AU CANADA
755 Ste-Catherine Ouest
2 portes à l'ouest de chez Eaton.
et 4349 Wellington, Verdun

Voeux royaux radiodiffusés

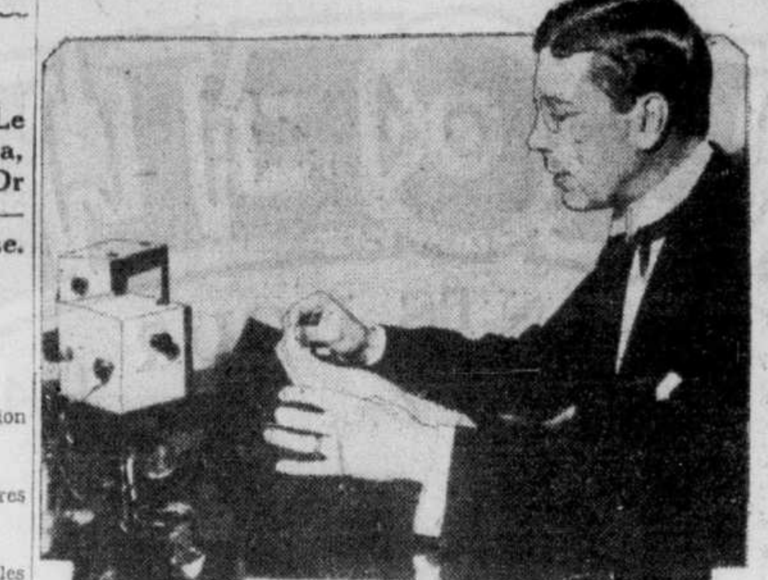

Le prince Gustaf-Adolf, héritier du trône de Suède, se sert d'une invention moderne pour souhaiter un "joyeux Noël" aux habitants de son pays qui vivent à l'étranger. On le voit ici pendant qu'il lit son message devant le microphone.

Jeudi, 14 janvier

Les programmes

7 H.

WJZ, 760-394, New-York: "Amos et Andy"
WABC, 860-348, New York: Myrt et Large.
WBBM, 770-389, Chicago: Orchestre Gendron.
WMAQ, 670-447, Chicago: Smack Out.

7 H. 15

WEAF, 660-454, New York: Orchestre Lanin.
WJZ., 760-394: Tastyeast Jesters.
WABC, 860-348, New York: Bing Crosby.

7 H. 30

WJZ, 760-394, New York: Frank Wilson et orchestre.
KYW, 1022-294, Chicago : Programme de chant.
WEAF, 660-454, New York: Heure P.-A Quarter.
WABC, 860-348, New-York: Nouvelles.

7 H. 45

WABC, 860-348, New-York : Heure Camel—Morton Downey.

8 H.

WEAF, 660-454.3, New-York : L'heure "Fleischman", L'orchestre Rudy Vallée.
WABC, 860-348, New York: "The Bath Club".
WJZ, 760-394, New-York: Programme de chant.
WLW, 700-428, Cincinnati: Orchestre.

8 H. 30

KYW, 1020-294, Chicago: "Sketches Centerville".
WABC, 860-348, New-York: Kate Smith
WHAM, 1150-261, Rochester : Concert.
WJZ, 760-394, New York: La famille Pickard.

9 H.

WLW, 700-348, Cincinnati: Programme des Grands Compositeurs.
WABC, 860-348, New York: Eugène Ormandy.

9 H. 30

WABC, 860-348.5, New-York : "Love Story Drama".
WJZ, 760-394.5, New-York: Concert Maxwell.
WEAF, 660-454, New-York, Aventures de Sherlock Holmes.

10 H.

WABC,860-348, New York: Spécial.
WEAF, 660-454, New York: Orchestre Lucky Strike.

10 H. 30

WABC, 860-348, New York: Alex Gray et orchestre.
WJZ, 760-394.5, New-York : Clara, Lu et Em.

11 H.

KDKA, 980-306, Pittsburgh: Sports.
WGR, 550-545, Buffalo: Orchestre College Inn.

11 H. 30

WEAF, 660-454, New-York Jesse Crawford, organiste.

12 H.

WJZ, 760-394.5, New York: Programme du studio.

Musique de danse

10 H.

WEAF, 660-454, New-York : Orchestre Luckey Strike.

11 H.

WGR, 550-545, Buffalo: Orchestre College Inn.

12 H.

WEAF, 660-454, New York: Orchestre Coon-Sanders.
Lombardo.

12 H. 15

KYW, 1020-294, Chicago : Orchestre Whiteman.
WBBM, 770-389, Chicago: "Around the Town". (2 h.)

Vendredi, 15 janvier

Les programmes

7 H.

WBBM, 770-379, Chicago: Mélodies.
WMAQ, 670-477, Chicago: Smack out.
WABC, 860-348, New York: Myrt et Marge
WJZ, 760-394, New York: Amos et Andy.

7 H. 15

WJZ, 760-394, New York: Programme Boscut.
KDKA, 980-306, Pittsburg : Concert d'instruments à cordes.
WJR, 750-400, Detroit: Orchestre Holst.
WEAF, 660-454, New York: Orchestre Lanin.
NMAO, 670-347, Chicago: Dan et Sylvia.

7 H. 30

KYW, 1020-294, Chicago: Orchestre McCoy.
WBBM, 770-389, Chicago: Programme "Golden Bird".
WJZ, 760-394.5, New York: Phil Cock.
WEAF, 660-454, New York: Programme P.A. Quarter.

8 H.

WEAF, 660-454 New-York : Concert des municipalités, sous la direction de M. Rosario Bourdon.
WJZ, 760-344 New-York : Programme Nestle. Orchestre Brusiloff.
WABC, 860-348, New York: "Les Columbiens".

8 H. 15

WABC, 860-348, New York: Singin' Sam.
WLW, 700-428, Cincinnati: Programme "National Bridge".

8 H. 30

WABC, 860-348, New-York : "March of Time".
WGY, 790-379, Schenectady : Programme de la ferme.
WJR, 750-400, Détroit: Ensemble Dixie.

9 H.

WJZ, 760-394.5 New-York : Programme "Interwoven".
WEAF, 660-454, New York: Club de nuit Eskimo.
WLW, 700-428, Cincinnati: Nouveautés.

WGR, 550-545, Buffalo: Causerie.

9 H. 15

WABC, 860-348.5: L'heure Liberté.
WBBM, 770-389, Chicago: Nat et Bridget.

9 H. 30

WEAF, 660-454.3, New York: Programme de danse Pond.
WJZ, 760-394, New York: Concert Armour.

10 H.

WABC, 860-348, New-York : Programme "Toscha-Seidel". Orchestre Lanin.
WJZ, 760-394, New-York: Orchestre Paul Whiteman.
WLW, 700-428, Cincinnati: Orchestre Plaza.

10 H. 30

WABC, 860-348, New York: Irene Beasly.
WJZ, 760-394, New York: Clara, Lu et Em.
WEAF, 660-454, New-York: Vaudeville R. K. O.

11 H.

KDKA, 930-306, Pittsburgh: Sports.
WEAF, 660-454, New York: Marion Harris.
WJZ, 760-394: New York: Musique Slumber.

11 H. 30

KDKA, 980-306, Pittsburgh: Orchestre Bestor.
WABC, 860-348, New-York: Orchestre Cuban.
WJZ, 760-394, New-York : Orchestre Denny.

12 H.

WABC, 860-348, New York: Orchestre Bernie.
WEAF, 660-454, New York: Orchestre Coon-Sanders.
WJZ, 760-394.5, New York: Orchestre Calloway.

12 H. 15

WBBM, 770-389, Chicago: Around the Town.

Musique de danse

10 H.

WJZ, 720-418, New York: Orchestre Paul Whiteman.

11 H.

WGR, 550-545, Buffalo: Orchestre Palais Royal.

12 H.

WMAQ, 670-447, Chicago: Via Lago (3 heures).

Au poste W.A.B.C.: 11 h. p.m., orchestre Madriguera; 11 h. 15, orchestre Berren; 11 h. 30, orchestre Belasco; 11 h. 45, orchestre Olsen; 12 h. a.m., orchestre Romanelli; 12 h. 30, orchestre Casino; 1 h., orchestre Martin; 1 h. 30, orchestre Hopkins.

Samedi, 16 janvier

Les programmes

7 H.

KYW, 1020-294, Chicago : Orchestre Carlton. Revue du sport.
WABC, 860-348, New York: F.-Wm. Wile.
WIP, 610-492, Philadelphie : Oncle Wip, Orchestre Hoxie.
WJZ, 760-394, New-York: Amos et Andy.
WMAQ, 670-447, Chicago: Smack Out.

7 H. 15

WABC, 860-348, New York: Bing Crosby. Wm. Wile.
WEAF, 660-54, New-York: Lois qui sauvegardent la société.
WJZ, 760-394, New-York: Trio Jesters.

7 H. 30

WBAL, 1060-283, Baltimore : Drame.
WEAF, 660-454, New-oYrk: Heure Quarter.

8 H.

WEAF, 660-454, New-York: Concerts.
WABC, 860-348, New York: Mills Bros.

8 H. 30

WJZ, 760-394, New York: La comtesse d'Orsay.
WABC, 860-348, New-York: Kate Smith.
WEAF, 660-454, New York: Causerie.

8 H. 45

WABC, 860-348: New-oYrk: Programme de variétés.

9 H.

WABC, 860-348, New York: Fanfare et histoires indiennes.
WGR, 550-545, Buffalo: Spécial.

10 H.

WEAF, 660-454, New York: Fanfare Pryor.
WABC, 860-348, New York: "Simmons Show Boat"
WJZ, 760-394, New York : "Cuckoo".
KYW, 1020-294, Chicago : "Phillips Flyers".
WEAF, 660-454-2, New-York: Orchestre de danse, Lucky Strike.
WBBM, 770-389, Chicago: Orchestre de concert.

11 H.

WABC, 860-348, New York: Jack Miller.
WEAF, 660-454, New York: Marion Davis.
WLW, 700-428, Cincinnati: Orchestre Los Amijos.
WJZ, 760-394, New York: Musique Slumber
WOR, 710-422 Newark : Orchestre

11 H. 15

WEAF, 660-454, New-York: Jesse Crawford, organiste.

11 H. 30

KYW, 1020-294, Chicago : Orchestre Russo.
WABC, 860-348, New York: Orchesre Belasco.

11 H. 45

WABC, 860-348, New York: Ann Leaf, organiste.
WJZ, 760-394, New-York: Lew White, organiste.

12 H.

WEAF, 660-454, New York: Orchestre Rudy Vallée.
WABC, 860-348, New York: Orchestre Lombardo.
WLW, 700-428, Cincinnati: Orchestre Greystone.

Musique de danse

10 H.

WEAF, 660-454, New-York: Orchestre de danse "Lucky Strike".

10 H. 30

WBBM, 770-389, Chicago : Orchestre Aaron.

11 H.

WOR, 710-422, Newark: Orchestre Oakland.
WHAM, 1150-261, Rochester : Orchestre Jensen.

12 H.

WMQA, 670-447, Chicago. — heures de musique de danse par l'orchestre Via Lago.

Un étudiant poète

M. Horace Guay, étudiant en droit à l'Université de Montréal, publiera d'ici quelques jours son premier volume de vers intitulé "Opalines" et faisant partie d'une série de six, déjà terminés, et portant le titre commun de "Harmonies intimes".

Prochaines émissions du poste CKAC

Pour satisfaire à la demande des milliers de propriétaires d'appareils récepteurs de radio qui habitent les régions éloignées où notre journal ne parvient que deux ou trois jours après sa publication, nous publions la cédule du poste radiophonique de la "Presse" 730-411 une semaine à l'avance. Voici cette cédule pour la semaine commençant dimanche, le 17 janvier dans la matinée et se terminant, samedi le 23 janvier dans la soirée.

DIMANCHE, 17 JANVIER

AU POSTE CKAC

1 h. à 2 h. 30 p.m.—3e et 4e actes de "Carmen", opéra de Bizet.
2 h. 30 à 2 h. 45 p.m.—L'heure exotique de Piver.
2 h. 45 à 3 h. p.m.—Romances musicales.
3 h. à 5 h. p.m.—Société philharmonique de New-York. L'orchestre symphonique sera sous la direction de **Bruno Walter.** Voici les détails du programme:
"Concerto Grosso en sol mineur", Haendel
"Symphonie en si bémol majeur", Haydn
Commentaires par M. Henri Letondal:
"Symphonie fantastique" . . . . Berlioz
5 h. à 5 h. 30—Programme du Canadian National par le poste C. N. R. N.
5 h. 30 à 5 h. 45 p.m.—Programme de l'Electrics and Radio Ltd.
5 h. 45 à 6 h. p.m.—Programme L.-C. Barbeau, avec **Lionel Daunais**, baryton.
6 h. p.m.—Heure Bulova.
6 h. à 7 h. p.m.—L'Heure Catholique — Apologétique, par M. l'abbé Roland Duhamel; chant grégorien; oeuvres sociales: l'oeuvre des Sourdes-Muettes.
7 h. p.m.—Résultats des parties de hockey disputées dans la ligue Mont-Royal.
7 h. à 7 h. 15 p.m.—**M. Emiliano Renaud**, pianiste.
9 h. à 9 h. 30 p.m. — Orchestre de concert du Ritz-Carlton.
9 h. 30 à 10 h. 30 p.m. — "Opéra de l'air", "The Grand Duke" de Gilbert et Sullivan, gracieuseté de la "Canadian Industries Ltd".
10 h. 30 à 11 p.m.—Programme de musique. Soirée offerte par la maison Millen-Philco.

AU POSTE CHYC

11 h. à 12 h. 30 a.m.—Service religieux.
7 h. 30 à 9 h. p.m.—Service religieux.

LUNDI, 18

7 h. 30 à 7 h. 45 a.m.—Le réveil, moment des surprises.
7 h. 45 à 8 h. a.m.—Culture physique.
8 h. à 8 h. 45 a.m.—L'heure du déjeuner de la Shirriff's Marmelade (C.B.S.).
8 h. 45 à 9 h. a.m. — "Old Dutch Girl" C. B. S.
9 h. à 9 h. 30 a.m. — "Gypsy Music Makers" (C.B.S.).
9 h. 30 à 9 h. 45—"Tony's Scrap Book" (C.B.S.).
9 h. 45 à 10 h. a.m.—"Lushus Ballads".
10 h. à 10 h. 30 a.m.—Disques. Mélodies populaires. Température.
10 h. 30 à 10 h. 45 a.m.—l'ouverture de la Bourse.
10 h. 45 à 11 h. a.m.—La bonne chanson française.
11 h. a.m.—Heure Bulova.
11 h. à 11 h. 30 a.m.—Poèmes symphoniques.
11 h. 30 à 12 h. p.m.—Mme Blanche Archambault, soprano et Alice Sainte-Marie, pianiste.
12 h. à 12 h. 30 p.m. — Theronoid of Montreal
12 h. 30 à 12 h. 45 p.m.—Cote de la Bourse.
12 h. 45 à 1 h. p.m.—Dr Herbert Sanders, organiste. Heure Bulova.
1 h. à 1 h. 15 p.m.—Appréciation sur la musique par M. Irvin Cooper.
1 h. 15 à 1 h. 30 p.m.—Orchestre de concert de l'hôtel Royal York, sous la direction de Rex Battle.
1 h. 30 à 2 h. p.m.—Déjeuner du Club Canadien.
2 h. à 2 h. 30 p.m.—Emission du Conseil national d'éducation, M. J.-J. Weatherseed parlera de la forme musicale et un autre conférencier parlera d'éducation.
3 h. 45 à 4 h. p.m.—Clôture de la Bourse de Montréal et de New-York.
4 h. p.m.—Heure Bulova.
4 h. à 4 h. 30 p.m.—Programme à annoncer.
4 h. 30 à 5 h. 30 p.m.—Orchestre du Ritz-Carlton.
5 h. 30 à 6 h. p.m.—Emission de l'université de Montréal.
6 h. à 6 h. 15 p.m.—Programme Stoma.
6 h. 15 à 6 h. 30 p.m.—Programme Valda.
6 h. 30 p.m.—Température
6 h. 30 à 7 h.—Les ambassadeurs Vapex.
7 h. p.m.—Heure Bulova.
7 h. à 7 h. 30 p.m.—L'oncle Joe.
7 h. 30 à 7 h. 45 p.m.—Orchestre de concert du Royal York.
7 h. 45 à 8 h. p.m.—Programme Clark.
8 h. à 8 h. 30 pm.—Programme Wrigley.
8 h. 30 à 9 h. p.m.—Programme "Carling Amber Allens".
9 h. à 9 h. 30 p.m.—Programme "Living Room Furniture."
9 h. 30 à 10 h. 30 p.m.—Programme du C. N.
10 h. 30 à 11 h. p.m.—Trio de concert des frères Kellert.
11 h. p.m.—Les nouvelles, gracieuseté de la Cie Simons.
11 h. 05 à 11 h. 15 p.m.—Vaudeville du théâtre Loews.
11 h. 15 à 11 h. 30 p.m.—Programme Winchester—Récital d'orgue.
11 h. 30 à 12 h.p.m.—Orchestre Jack Denny.

MARDI, 19

7 h. à 7 h. 45 a.m.—Le réveil, moment des surprises.
7 h. 45 à 8 a.m.—Culture physique.
8 h. à 9 h. a.m.—L'heure du déjeuner de la "Shirriff Marmelade". (C.B.S.)
9 h. à 9 h. 15 a.m.—Mélodies vocales.
9 h. 15 à 9 h. 30 a.m.—Les tissus Perkins.
9 h. 30 à 9 h. 45 a.m.—Disques, Mélodies populaires.
9 h. 45 à 10 h. a.m.—Programme Eugène Corbeil
10 h. à 10 h. 30 a.m.— "Bonjour, Madame", avec Jovette Bernier
10 h. 30 a.m.—Température.
10 h. 30 à 10 h. 45 a.m.—Ouverture de la Bourse.
10 h. 45 à 11 h. a.m.—Heure des courses aux magasins.
11 h. a.m.—Heure Bulova.
11 h. à 11 h. 30 a.m.—Poèmes symphoniques.
11 h. 30 à 12 h. a.m.—La bonne chanson française.
12 h. à 12 h. 30 p.m.—Trio de concert de la "Presse".
12 h. 30 à 12 h. 45 p.m.—Cotes de la Bourse.
12 h. 45 à 1 h. p.m.—Dr Herbert Sanders, organiste.
1 h. p.m. — Heure Bulova.
1 h. à 1 h. 15 p.m.—Orchestre de concert au Royal York.
1 h. 15 à 2 h. p.m.—Lunch du club Rotary, au Windsor.
2 h. à 2 h. 30 p.m.—Emission du Conseil national d'éducation: M. Norman Herschorn parlera de la technique du violon et M. A.-T. Chapman, de littérature.
3 h. 45 à 4 h. p.m.—Fermeture de la Bourse. Température. Sommaire des émissions de la soirée.
4 h. p.m.—Heure Bulova.
4 h. à 4 h. 30 p.m.—Sera annoncé
4 h. 30 à 5 h. 30 p.m.—Orchestre du Ritz-Carlton.
5 h. 30 à 6 p.m.—Emission de l'Université de Montréal.
6 h. à 6 h. 15 p.m.—Derniers morceaux de danse.
6 h. 15 à 6 h. 30 p.m. — "A la Claire Fontaine", gracieuseté de la Cie J.-E. Christin.
6 h. 30 à 7 h. p.m.—Le magasin du Père Bigaouette, gracieuseté de LaSalle Coke.
7 h. p.m.—Heure Bulova.
7 h. à 7 h. 15 p.m. — Programme Roger et Galet.
7 h. 15 à 7 h. 30 p.m.—L'harmonie Allan.
7 h. 30 à 7 h. 45 p.m.—Orchestre de concert de l'hôtel Royal York, Toronto.
7 h. 45 à 8 h. p.m.—Programme Clark.
8 h. à 9 h. p.m.—L'Heure Provinciale.
9 h. à 10 h. p.m.—Programme de la "Canadian General Electric".
10 h. à 10 h. 30 p.m.—Mme Maubourg-Roberval et Dantès Belleau.
10 h. 30 à 11 h. p.m.—"The Sod Busters".
11 h. p.m.—Nouvelles, gracieuseté de la Cie Simons.
11 h. 05 p.m.—Résultat des parties de hockey disputés dans la N.H.L.
11 h. 05 à 11 h. 15 p.m. — Musique de danse.
11 h. 15 à 11 h. 30 p.m.—Programme Winchester. Orgue.
11 h. 30 à 12 h. p.m.—Orchestre Bills Bissett de l'hôtel Windsor.

MERCREDI, 20

7 h. 30 à 7 h. 45 a.m.—Le réveil, moment des surprises.
7 h. 45 à 8 h. a.m.—Culture physique.
8 h. à 8 h. 45—L'heure du déjeuner de la Shirriff's Marmelade.
8 h. 45 à 9 h. a.m. — "Old Dutch Girl" (C.B.S.)
9 h. à 9 h. 30 a.m.—Orchestre de Vincent Sorey.
9 h. 30 à 9 h. 45 a.m.—"Tony's Scrap Book".
9 h. 45 à 10 h. a.m.—"Lushus Ballads"
10 h. à 10 h. 30 a.m.—Mélodies populaires. Prévisions atmosphériques.
10 h. 30 à 10 h. 45 a.m.—L'ouverture de la Bourse
10 h. 45 à 11 a.m.—Association canadienne-française des aveugles.
11 h. a.m.—L'heure exacte d'après la montre Bulova.
11 h. à 11 h. 30 a.m.—Poèmes symphoniques:
"Dans les tavernes" . . . . Nicode
11 h. 30 à 12 h. a.m.—M. Maurice Marchand, pianiste aveugle, et M. Louis Chartier, baryton.
Midi à 12 h. 30 p.m.—Variétés instrumentales.
12 h. 30 à 12 h. 45 p.m.—Cotes de la Bourse.
12 h. 45 à 1 h. p.m.—Dr Sanders, organiste. Heure Bulova.
1 h. à 1 h. 15 p.m.—Appréciation sur la musique par M. G.-A. Stanton.
1 h. 15 à 1 h. 30 p.m.—Orchestre du Royal York.
1 h. 30 à 2 h. p.m.—Sélections d'une comédie musicale.
2 h. à 2 h. 30 p.m.—Emission du Conseil national d'éducation.
3 h. à 3 h. 15 p.m.—Edna-Wallace Hopper (C.B.S.)
3 h. 15 à 3 h. 30 p.m.—"The Four Eton Boys" (C.B.S.)
3 h. 30 à 3 h. 45 p.m.—Arthur Janet et orchestre (C.B.S.)
4 h. p.m.—Heure Bulova.
4 h. à 4 h. 30 p.m.—Harvey Robb, organiste.
4 h. 30 à 5 h. 30 p.m.—Ritz-Carlton.
5 h. 30 à 6 h. p.m.—Théâtre des Petits.
6 h. à 6 h. 15 p.m.—Rapport des marchés.
6 h. 15 à 6 h. 30 p.m.—A annoncer.—Température.
6 h. 30 à 6 h. 45 p.m.—A annoncer.
6 h. 45 à 7 h. p.m.—Millionnaires de l'air.
7 h. p.m.—Heure Bulova.
7 h. à 7 h. 15 p.m.—Programme Valda.
7 h. 15 à 7 h. 30 p.m.—Programme Friml's Land O'Flowers.
7 h. 30 à 7 h. 45 p.m.—Caisse nationale d'économie.
7 h. 45 à 8 h. p.m.—Programme Clarke
8 h. à 8 h. 15 p.m.—Programme à annoncer.
8 h. 15 à 8 h. 30 p.m.—Causerie de l'abbé Henri Jasmin.
8 h. 30 à 9 h. p.m.—Dr Herbert Sanders, organiste.
9 h. à 9 h. 30 p.m.—Radio.—Théâtre
9 h. 30 à 10 h. p.m.—Orchestre du Ritz-Carlton.
10 h. à 10 h. 15 p.m.—M. Maurice Jacquet, pianiste.
10 h. 15 à 10 h. 30 p.m.—Symphonie d'André Kostelanetz Programme Weed Tire
10 h. 30 à 10 h. 45 p.m.—La musique qui satisfait (C.B.S.)
10 h. 45 à 11 h. p.m.—Le chanteur de la rue (C.B.S.)
11 h. à 11 h. 05 p.m.—Nouvelles, gracieuseté de la Cie Simon
11 h. 05 à 11 h. 15 p.m.—Nouvelles au Nord.
11 h. 15 à 11 h. 30 p.m.—Programme Winchester.—Récital d'orgue.
11 h. 30 à 12 h. p.m.—Orchestre de Bill Bessett.

JEUDI, 21

7 h. 30 à 7 h. 45 a.m.—Le réveil, moment des surprises.
7 h. 45 à 8 a.m.—Culture physique.
8 h. à 9 h. a.m.—L'heure du déjeuner de la Shirriff's Marmelade.
9 h. à 9 h. 15 a.m.—Chants.
9 h. 45 à 9 h. 30 a.m.—Tissus Perkins.
9 h. 30 à 10 h. a.m.—Mélodies populaires
10 h. à 10 h. 30 a.m.—"Bonjour Madame" et Jovette Bernier.
10 h. 30 à 10 h. 45 a.m.—L'ouverture de la Bourse. Prévisions atmosphériques.
10 h. 45 à 11 h. a.m.—Heure des courses aux magasins.
11 h. a.m.—Heure Bulova.
11 h. à 11 h. 30 a.m.—Poèmes symphoniques:
11 h. 30 à 11 h. 45 a.m.—La bonne chanson française.
11 h. 45 à 12 h. p.m.—Extrait d'opéra.
12 h. à 12 h. 30 p.m.—Trio de concert de la "Presse".
12 h. 30 p.m.—Bourses de Montréal et de New-York.
12 h. 45 à 1 h. p.m.—Causerie française sur l'hygiène.
1 h. à 1 h. 30 p.m.—Orchestre Rex Battle
1 h. 30 à 2 p.m.—Sélections d'une comédie musicale.
2 h. à 2 h. 30 p.m.—Emission du Conseil national d'éducation.
3 h. 45 p.m.—Clôture de la Bourse. L'heure exacte d'après la montre Bulova.
4 h. à 4 h. 30.—Sera annoncé.
4 h. 30 à 5 h. 30 p.m.—Orchestre du Ritz-Carlton.
5 h. 30 à 6 p.m.—Emission de l'université de Montréal.
6 h. à 6 h. 15 p.m.—Programme Stoma.
6 h. 15 à 6 h. 30 p.m.—La poésie française.
6 h. 30 p.m.—Température.
6 h. 30 à 6 h. 45 p.m.—A annoncer.
6 h. 45 à 7 h. p.m.—Programme Lido.
7 h. p.m.—Heure Bulova.
7 h. à 7 h. 15 p.m.—Programme Roger et Gallet.
7 h. 15 à 7 h. 45 p.m.—Programme "Buckingham"
7 h. 45 à 8 h. p.m.—Programme Clark.
8 h. à 8 h. 30 p.m.—Emission du Dr J.-O. Lambert.
8 h. 30 à 9 h. p.m. — "Carling Amber Aleans". Programme français qui sera irradié par les postes CKAC Montréal, et CHRC, Québec.
9 h. à 10 h. p.m.—Programme Neilson.
10 h. à 11 h. p.m.—Programme des "Dominion Stores".
11 h. p.m.—Résultats des parties disputées dans la N.H.L.
11 h. à 11 h. 15 p.m.—Nouvelles.
11 h. 05 à 11 h. 15 p.m.—Danse.
11 h. 15 à 11 h. 30 p.m.—Programme Winchester. Orgue.
10 h. 30 à 12 h. p.m.—Orchestre de danse Jack Denny.

VENDREDI, 22

7 h. 30 à 7 h. 45 a.m.—Le réveil, moment des surprises.
7 h. 45 à 8 h. a.m.—Culture physique.
8 h. à 8 h. 45 a.m.—L'heure du déjeuner de "Shirriff's Marmelade".
8 h. 45 à 9 a.m.—"Old Dutch Girl" (C. B. S.)
9 h. à 9 h. 30 a.m.—Les chanteurs Madison (C.B.S.)
9 h. 30 à 9 h. 45 a.m. — "Tony's Scrap Book".
9 h. 45 à 10 h. a.m.—"Lushus Ballads".
10 h. à 10 h. 30 p.m.—Mélodies populaires.
10 h. 30 a.m.—Température.
10 h. 30 à 10 h. 45 a.m.—Ouverture de la Bourse.
10 h. 45 à 11 h. a.m.—A annoncer.
11 h. a.m.—Heure Bulova.
11 h. à 11 h. 30 a.m.—Poèmes symphoniques.
11 h. 30 à 12 h. p.m.—Mme Blanche Archambault soprano et Mlle Alice Sainte-Marie, pianiste.
12 h. à 12 h. 30 p.m.—Variété instrumentales.
12 h. 30 à 12 h. 45 p.m.—Cote de la bourse.
12 h. 45 à 1 h. p.m.—Dr Herbert Sanders, organiste.
1 h. p.m.—Heure Bulova.
1 h. à 1 h. 30 p.m.—Orchestre de concert du Royal York.
1 h. 30 à 2 h. p.m.—Mélodies.
2 h. à 2 h. 30 p.m.—Conseil national d'éducation.
3 h. 45 à 4 h. p.m.—Fermeture de la bourse de Montréal et de New-York.
4 h. p.m.—Heure Bulova.
4 h. à 4 h. 30 p.m.—A annoncer.
4 h. 30 à 5 h. 30 p.m.—Orchestre du Ritz.
5 h. 30 à 6 h. p.m.—Emission de l'université de Montréal.
6 h. à 6 h. 15 p.m.—Récital de xylophone par Ruddy Starr.
6 h. 15 à 6 h. 30 p.m.—"Scènes pittoresques" de Massenet.
6 h.30 p.m.—Température.
6 h. 30 à 7 h. p.m.—Orchestre Win Phillip.
7 h. p.m.—Heure Bulova.
7 h. à 7 h. 15 p.m.—Programme Valda.
7 h. 15 à 7 h. 30 p.m.—L'Harmonie Allan.
7 h. 30 à 7 h. 45 p.m.—A être annoncé.
7 h. 45 à 8 h. p.m. — Programme Clark Narcisse et Paméla.
8 h. à 9 h. p.m.—L'Heure Provinciale.
9 h. à 9 h. 15 p.m.—Ligue des droits de la femme.
9 h. 15 à 9 h. 45 p.m.—Orchestre du Ritz Carlton.
9 h. 45 à 10 p.m.—Causerie sous les auspices du Conseil national d'éducation.
10 h. à 11 h. p.m.—L'heure de musique du Canadien Pacifique.
11 h. p.m.—Nouvelles.
11 h. 05 à 11 h. 15 p.m.—Danse.
11 h. 15 à 11 h. 30 p.m.—Programme Winchester. Orgue.
11 h. 30 à 12 h. p.m.—Orchestre de Bill Bessett de l'hôtel Windsor.

SAMEDI, 23

7 h. 30 à 7 h. 45 a.m.—Le réveil, moment des surprises.
7 h. 45 à 8 h. a.m.—Culture physique.
8 h. à 9 h. a.m.—L'heure du déjeuner de Shirriff's Marmelade. (C.B.S.)
9 h. à 9 h. 30 a.m.—Chants.
9 h. 30 à 10 h. a.m.—Mélodies populaires.
10 h. à 10 h. 30 a.m.—"Bonjour Madame". —Température.
10 h. 30 à 10 h. 45 a.m.—Ouverture de la Bourse.
10 h. 45 à 11 h. a.m.—Heure des courses aux magasins.
11 h. a.m.—Heure Bulova.
11 h. à 11 h. 30 a.m.—Poèmes symphoniques.
11 h. 30 à 12 h. p.m.—La bonne chanson française.
12 h. à 12 h. 30 p.m.—"Le Grand Frère Marcel", gracieuseté de La Peptonine.
12 h. 30 à 12 h. 45 p.m.—Cotes de la bourse de Mt. et N.Y.
12 h. 45 à 1 h. p.m.—Causerie anglaise sur l'hygiène sociale. Heure Bulova.
1 h. à 1 h. 30 p.m.—Concert de l'hôtel Royal York, Toronto, sous la direction de Rex Battle.
5 h. à 5 h. 45 p.m.—Orchestre du Ritz-Carlton.
5 h. 45 à 6 h. p.m.—Causerie de l'oncle Bill de la Ligue de Sécurité.
6 h. à 6 h. 30 p.m.—Programme de la Société Saint-Jean-Baptiste.
6 h. 30 p.m.—Température.
6 h. 30 à 6 h. 45 p.m.—Programme Lido.
6 h. 45 à 7 h. p.m.—Programme Teaberry.
7 h. p.m.—Heure Bulova.
7 h. à 7 h. 15 p.m.—Programme Vittel.
7 h. 15 à 7 h. 30 p.m.—Fanfare Marimba.
7 h. 30 à 7 h. 45 p.m.—A être annoncé.
7 h. 45 à 8 h. p.m.—Programme Clark Narcisse et Paméla.
8 h. à 8 h. 30 p.m.—Programme de la compagnie Chiclet et Dentyne et M. Georges Bétournay baryton.
8 h. 30 à 9 p.m.—Concert du Ritz-Carlton.
9 h. à 10 h. 30 p.m.—Description française de la troisième période de la partie qui sera jouée à Toronto entre le Canadien et le Toronto Maple Leaf.
10 h. à 10 h. 30 p.m.—Description de la troisième période de la partie qui sera jouée au Forum entre le Canadien et le Boston. Résumé en anglais.
10 h. 30 à 11 h. p.m.—"Au coin du feu"
11 h. p.m.—Résultats du hockey.
11 h. à 11 h. 15 p.m.—Nouvelles au nord.
11 h. 15 à 11 30 p.m.—Programme Winchester. Orgue.
11 h. 30 à 12 h. p.m.—Orchestre Bill Bissett.
9 h. à 10 h. 30 p.m.—Poste VE9LP, 329 mètres, description anglaise de la partie Canadien vs Toronto Maple Leaf.

Better RADIO SERVICE
RADIOS REPARES
par des experts
Antenne posée complète $4

HA. 6943
58-m,j. n R

A-B-C-
RADIO SERVICE CO.
Réparations Antennes Service
CA. 3209
5605 Papineau. R. DUSSAULT, *Gér.*

Vente de déménagement
Véritables lampes Radiotron
JUSQU'A 50% DE RABAIS

Type	Ancien prix	Maintenant
UX 201A	$1.50	.75
UV 199	3.25	1.95
UX 199	3.25	1.95
UX 171A	2.00	.85
UX 226	1.75	.75
UY 227	1.70	.90
UY 245	1.90	1.00
UX 280	1.90	.90
UY 224	2.80	1.15
UY 224A	2.40	1.45
UY 247	2.00	1.40
UY 235	3.10	1.45

Tous les types en stock.
GRATIS—Carte des postes de radio.
Commandes postales exécutées promptement.
RADIO TUBE SALES Company
Nouvelle adresse—1063 rue Bleury
14,19,R

ANNONCE DE L'HEURE ET COTE DE LA BOURSE

Tous les jours où la Bourse est ouverte le matin à 10 h. 30 et l'après-midi à 12 h. 30 et à 3 h. 45, le poste CKAC radiodiffuse directement du bureau des courtiers Geoffrion & Cie la cote des Bourses de Montréal et de New-York, des Mines et du "Curb Market" de Montréal, ainsi que celles des grains à Winnipeg et à Chicago.

L'annonceur du poste donne l'heure exacte d'après la montre Bulova, tous les jours de la semaine, le matin à 11 heures, à midi et à 4, 7 et 9 heures.

Les candidats à Granby

(Du correspondant de la PRESSE)

Granby, 14—Les trois échevins de la cité de Granby dont le terme expire, ne seront pas tous réélus par acclamation. M. Alphonse Langlois, représentant pour le quartier Ouest, aura un adversaire, lundi, jour de la nomination. M. Adélard Côté, qui s'est rendu, hier soir, à la demande d'une délégation à cet effet.

Tout indique que les deux autres échevins sortant de charge, MM. Art. Durocher, quartier Centre, et A.-C. Smith, quartier Est, seront réélus par acclamation.

Président des pilotes

(Du correspondant de la PRESSE)

Québec, 14. — M. Wilhelm Langlois, a été réélu président de l'Union des pilotes licenciés, pour le port de Québec et au-dessous, au cours de l'assemblée annuelle de l'union, tenue hier. Le bureau de direction est aussi formé de MM. Herménégilde Bouffard, réélu, Jean-Baptiste Pouliot, Antoine Larue, réélu; Cyrille Pouliot, réélu et Gaudiose Pouliot.

Qu'est-ce qui aggrave les rhumes ? l'Acidité !

Si vous pouviez découvrir un antitoxine ou un sérum pour prévenir les rhumes, vous seriez comblé d'honneurs et de richesses. Votre nom passerait à l'histoire à l'instar de celui de ces illustres Canadiens qui découvrirent l'insuline contre le diabète.

Le rhume ordinaire est encore une énigme pour la science, mais il y a un point sur lequel les médecins sont catégoriques et positifs, c'est que l'EXCES D'ACIDE AGGRAVE LES RHUMES!

Au premier symptôme d'un rhume, prenez deux cuillerées à thé de SEL ABBEY dans un demi-verre d'eau.

Continuez à en prendre une cuillerée dans de l'eau à toutes les quelques heures jusqu'à ce que l'acide soit disparu et que le RHUME AIT DEGUERPI.

Le SEL ABBEY est un produit canadien. Et bien qu'il soit bien connu des Canadiens depuis 50 ans, tout le monde n'a pas expérimenté la valeur extraordinaire du SEL ABBEY pour le traitement des rhumes. Si vous voyez une personne éternuer ou souffrir d'un rhume opiniâtre, rendez-lui service en lui conseillant de prendre du SEL ABBEY.

LE SEL ABBEY EST VERITABLEMENT UNE EXCELLENTE PREPARATION et vous en trouverez chez tous les pharmaciens, en paquets d'essai ou en paquets économiques.

CHOISISSEZ UN MARCONI

LE RADIO A L'EFFICACITE CONSTANTE
$89.50
Avec 7 lampes Complet
Autres modèles à $119 et $138.50

$1 Comptant
VOUS LE LIVRE
AUJOURD'HUI

CANADIAN ELECTRICAL
Supply Company Limited
285 RUE CRAIG OUEST
3 portes à l'est de Bleury. LA. 7151
Ouvert tard le vendredi et le samedi soir.

Les activités des Unités Sanitaires, durant l'année 1929-1930, dans la province

Les faits intéressants compilés dans le rapport annuel du Dr Emile Nadeau.—Campagne d'éducation qui se poursuit activement.—Dans les écoles.

LES MALADIES CONTAGIEUSES

(De l'envoyé spécial de la "Presse".)

Québec, 14. — Nous avons exposé, mardi, quel était le mécanisme des Unités Sanitaires créées, en 1925, par le service provincial d'hygiène, avec l'approbation et l'encouragement de l'hon. Athanase David. On nous permettra de faire écho, aujourd'hui, au dernier rapport publié à date par le Dr Emile Nadeau, directeur-adjoint, sur les activités de ces Unités, durant l'année fiscale 1929-30. Ce rapport, bourré de faits et de chiffres éminemment significatifs, aide à apprécier, comme il convient, et le nouveau travail accompli pour la conservation de notre capital humain et les avantages incalculables dont pourrait profiter toute notre population rurale, moins bien servie, cela va sans dire, que celle des grandes villes, sous le rapport des oeuvres de santé.

Campagne d'éducation

Afin de contribuer à la formation d'une mentalité nouvelle au sein de notre population, une campagne intensive d'éducation populaire, en fait d'hygiène publique et de médecine préventive, a été continuée avec vigueur. Au cours de l'année fiscale 1929-1930, en effet, 185,438 personnes ont assisté aux conférences publiques ou spéciales données par les officiers médicaux, les inspecteurs sanitaires et les infirmières des Unités sanitaires de comtés.

Pour compléter ce travail préliminaire et en perpétuer l'effet bienfaisant dans le plus grand nombre possible de foyers, 298,047 pièces de littérature d'hygiène ont été distribuées, surtout aux mères de famille et aux écoliers. La presse locale, sur laquelle le service provincial d'hygiène peut toujours compter, lorsqu'il s'agit de l'oeuvre des unités sanitaires, a publié gratuitement, au cours de l'année, 148 articles spéciaux destinés à vulgariser les notions d'hygiène. Ajoutons à ces chiffres 25,564 entrevues particulières et 33,741 lettres reçues et envoyées.

Dépistage et contrôle des maladies contagieuses

Le dépistage et le contrôle des maladie contagieuses devient de plus en plus efficace, à mesure que le nombre des Unités Sanitaires augmente. Ceci s'explique par le fait que le personnel de ces organismes permanents étant en contact constant avec la population, et surtout avec les membres de la profession médicale, un nombre toujours croissant de cas sont rapportés dès le début, de sorte que le contrôle devient plus facile et la propagation de plus en plus restreinte. 2,077 cas ont été rapportés ou dépistés au cours de l'année, comparé à 1,005 cas l'année précédente, ce qui n'indique nullement un accroissement de la contagion mais plutôt une plus grande vigilance de la part des médecins, ainsi qu'un changement de mentalité au sein de notre population.

Ces 2,077 cas ont nécessité, de la part du personnel des Unités Sanitaires 6,135 examens de dépistage, 4,371 visites des cas, des contacts ou des suspects, avec isolement de 1,038 personnes et la mise en quarantaine de 774.

Cliniques stationnaires et ambulantes de tuberculose

Lors de l'organisation de nouvelles unités sanitaires, le service provincial d'hygiène a continué sa politique tout à fait rationnelle de fusionner avec ces services d'hygiène, afin de les compléter, ses dispensaires antituberculeux et de puériculture là où ils existaient. C'est ce qui a été fait, lors de la création des unités sanitaires des comtés de Chicoutimi et de Mégantic. Les cliniques ambulantes de tuberculose ont été continuées dans les comtés de Beauce, Lac Saint-Jean, Saint-Hyacinthe-Rouville et Témiscouata. Ce système a été étendu pour les comtés de Saint-Jean-Iberville, Chicoutimi, Kamouraska-L'Islet, Mégantic, Nicolet et Lotbinière.

9,652 personnes ont été examinées, lors des cliniques stationnaires et ambulantes, dont 1,023 ont été diagnostiquées comme souffrant de tuberculose active. Les infirmières ont fait 7,298 visites aux domiciles de ces malades afin de leur donner les conseils nécessaires et contrôler l'exécution des prescriptions des médecins traitants.

Il faut ajouter que, dans certains comtés où l'inspecteur sanitaire est un vétérinaire, le service provincial d'hygiène, en coopération avec le ministère de l'agriculture, fait la tuberculinisation des vaches laitières dans le but d'éliminer graduellement la tuberculose bovine, surtout afin de protéger l'enfance. Au cours de l'année, 5,299 vaches laitières ont subi cette épreuve et 125 ont été trouvées positives.

Vaccination, immunisation et distribution de sérums et vaccins

Le service provincial d'hygiène a continué, sur une plus vaste échelle, la distribution gratuite de certains sérums et vaccins à la population des comtés qui ont décidé volontairement de faire les sacrifices pécuniaires exigés pour l'obtention d'un service d'hygiène complet, pour leurs territoires respectifs. 14,498 pointes de vaccin contre la variole y ont été distribuées, ainsi que 1,883 centimètres cubes de vaccin contre la fièvre typhoïde.

La campagne entreprise dans le but d'induire les parents à faire immuniser leurs enfants contre la diphtérie a été continuée avec un succès dépassant toutes les espérances. Au 30 juin, 4,658 enfants avaient été immunisés complètement. Ce nombre s'est considérablement accru au cours de l'été, dans certaines paroisses près de 1,200 enfants ayant reçu une injection au cours d'une seule journée.

Pour les cas déclarés de diphtérie ainsi que les contacts, 17,988,300 unités de sérum antidiphtérique ont été injectés, par l'entremise des membres de la profession médicale, lesquels sont tenus, dans ces cas, de ne charger que leurs soins professionnels, le sérum étant gratuit.

Comme mesure préventive, dans certains cas, 300,500 unités de sérum antitétanique ont été employées. Pour trois cas spéciaux, le traitement complet contre la rage a été expédié.

Hygiène de l'enfance

Connaissant par expérience toute la difficulté de changer chez les adultes les habitudes acquises, surtout au point de vue de l'hygiène individuelle, le personnel des unités sanitaires a continué de diriger ses efforts vers l'enfance afin de lui inculquer les principes de l'hygiène moderne et de la vie saine. Dans ce but, 661 cliniques de puériculture ont été tenues et 14,908 enfants ont été examinés. Pour faire suite à ces cliniques, 46,725 enfants ont été revus, soit à domicile ou soit aux bureaux des unités sanitaires, ou encore lors des conférences scolaires.

3,200 écoles ont été visitées et 91,548 enfants examinés. Malheureusement, il a fallu constater, malgré l'amélioration notable, que seulement 13,847 enfants ont été trouvés absolument normaux, soit environ 15 pour cent, alors que 199,456 défauts physiques ont été notés sur les fiches individuelles de ces écoliers, ce qui représente une moyenne de plus de deux défauts physiques par enfant. Sur les 94,127 enfants pesés et mesurés, 10,897 avaient un poids de 10 pour cent inférieur au poids normal. Par contre, au cours de l'année, il a été constaté que 2,263 enfants ont atteint leur poids normal, alors que l'année précédente ils avaient été notés comme étant au moins 10 pour cent en-dessous de la normale.

Il convient de signaler, de plus, qu'au cours de l'année 91,742 cas ont été référés soit au médecin de famille, soit au dentiste ou à l'oculiste. Il est très intéressant de constater les résultats obtenus au cours de cette même année pour les cas référés précédemment: 25,901 dents ont été extraites ou obstruées, 3,268 amygdales enlevées ou traitées, 662 végétations adénoïdes enlevées, 4,727 glandes cervicales traitées et guéries, sans compter 941 cas de vision améliorés par le port de verres appropriés et 347 cas de goitre guéris.

Amélioration marquée au point de vue de la salubrité générale

Au point de vue de la salubrité générale, il y a lieu de constater une amélioration assez marquée dans les comtés dotés d'Unités Sanitaires, grâce à la surveillance constante des inspecteurs sanitaires. 18,589 inspections ont été faites, dont 966 de maisons ou logements, 1,715 d'édifices publics (écoles, églises, etc.), 2,186 laiteries, 1,659 hôtels et restaurants, 811 boulangeries, 3,176 boucheries, abattoirs et marchés publics, 447 salons de coiffure, 2,524 écuries et cours, 136 usines, 1,523 magasins de denrées alimentaires, 2,118 nuisances en général, 532 puits, aqueducs et filtres, 999 égouts, fosses septiques et latrines.

Ajoutons à ces chiffres 20,118 livres d'aliments condamnés et confisqués, comme impropres à la consommation; 1,831 échantillons d'eau et 1,173 de lait prélevés et envoyés pour examens aux laboratoires du service provincial d'hygiène.

Système maintenant reconnu comme indispensable

Le système des unités sanitaires, mis en pratique dans notre province, depuis plus de cinq ans, est maintenant assez apprécié et reconnu comme indispensable pour qu'il ne soit plus nécesaire d'en démontrer l'utilité. Au contraire, il a fallu que le service provincial d'hygiène, au cours de l'année 1930, s'imposât une tâche très lourde afin de pouvoir satisfaire à toutes les requêtes et doter douze comtés de dix unités sanitaires.

Il faudra certainement l'épreuve du temps, cependant, pour la mise au point de telles organisations afin d'en obtenir tous les résultats, mais il est évident que nous sommes dans la bonne voie et qu'avant longtemps notre province, tout en conservant sa position acquise au point de vue de sa natalité, prendra la place qu'elle doit occuper dans la Confédération canadienne, quant à la conservation de la vie et de la santé de ses habitants.

M. LaSalle est élu

M. R.-René LASALLE, de la compagnie F.-X. LaSalle, de Montréal, qui a été élu hier président de l'Association nationale des marchands détaillants en chaussures, à l'issue du congrès à Toronto. — (Cliché Canadian Newspapers.)

M. Meighen sénateur ?

(Du correspondant de la PRESSE)

Ottawa, 14. — La dernière rumeur politique veut que le très hon. Arthur Meighen soit nommé sénateur et qu'il devienne le leader du gouvernement à la Chambre haute.

Nouveaux comités pour la division de construction

Cette section de la Ligue de sécurité, dit-on, n'empiète pas sur l'autre organisation.

Progrès constaté

La division de la construction de la Ligue de sécurité s'est réunie hier après-midi, à l'hôtel Mont-Royal, sous son nouveau président, M. C.-F. Ritchie, de Otis Fensom Elevator Co., et a procédé à l'élection d'un vice-président, M. J.-N. Doyle, et d'un secrétaire, M. Urquhart.

Au début de la réunion, l'ancien président, M. Douglas Bremner, président de la classe 24 des industries groupées suivant la loi des Accidents du travail, a réfuté la rumeur que la division de construction n'était plus nécessaire depuis la formation du groupe 24. Ces deux organisations coopèrent étroitement mais leur travail est distinct; la première traite des réclamations et compensations pour accidents, la seconde s'occupe de la prévention des accidents et de la publicité nécessaire à cette fin. Elles ne peuvent avoir aucun point de friction. M. Bremner demande aux entrepreneurs-constructeurs de remplir la formule qui leur a été envoyée et qui mentionne particulièrement la liste de pale moyenne en temps normal, ceci pour établir les taux à payer par les firmes intéressées.

MM. Bremner et Doyle constatent que l'action de la division est d'autant plus nécessaire qu'on remarque depuis quelque temps une augmentation des accidents. M. Gaboury, gérant de l'Association de prévention des accidents industriels, déclare que la majorité des firmes tombant sous le coup de la loi des accidents du travail étaient déjà enrôlées dans l'Association; chaque membre d'un groupe établi par la Commission des accidents du travail est solidairement responsable des compensations à payer.

Les comités élus hier sont: recrutement: C.-F. Ritchie, Douglas Bremner et H.-M. Cooper, de Turnbull Elevator Co.

Education comprenant code de sécurité et pratiques de sécurité: V.-G. Younghusband, Foundation Co. of Canada, Ltd., A.-S. Rutherford, George-A. Fuller Co. of Canada, Ltd., S.-S. Shecter, Argus Construction Company, C.-H. Gordon, Atlas Construction Company, C.-G. Chesney, Concrete Construction Ltd., C.-J.-A. Cook, Cook and Leitch, S.-A. Evely, Hyde and Miller, C.-G. Morrison, Church Ross Co., Ltd., D.-W. Wright, John MacGregor Ltd., C.-D. Harrington, of Anglin-Norcross Ltd.

Statistiques: E.-A. Kelly, Dominion Bridge Company, J. Sosansky, Otis Fensom Elevator Co., Ltd.

16 nouveaux avocats admis à la pratique

Les examens écrits au barreau de la province de Québec ont eu lieu mardi dernier et les examens oraux, hier. D'environ cinquante candidats qui s'étaient présentés à l'étude et à la pratique du droit, trois ont été admis à l'étude et seize à la pratique.

Le comité des examinateurs se composait des avocats suivants: Me Antonio Perrault, président; Mes O.-S. Tyndale, Walter Johnson, A.-S. Deguire, Omer Legrand, tous de Montréal; Mes J.-Arthur Gagné, C. R., Ephraïm Bédard, M.P.P., et Paul Drouin, Québec; Hector Verrette, de Coaticook; Horace Cimon, de Rivière du Loup; Eustache Chagnon, de Saint-Hyacinthe; Arthur Girouard, R., de Thetford Mines; Fernand-P. Major, de Hull; Auguste Deilets, de Grand'Mère. Les candidats heureux aux examens d'admission à la pratique du droit (les nouveaux avocats) sont: Mes Paul Verschelden, Jacques-Philippe Saint-Jacques, Marcel Jalbert, Gérard Raymond, Frank O'Reilly, Georges Reid, Joseph-P. Noonan, Max. A. Schwartz, Paul Belcourt, Robert Millet, Emile Latulipe, Reginald-Harvie Jelley, Raymond Boivin, H.-J. Erdick, B.-B. Cohen et Georges Blanchard. Les élèves admis à l'étude du droit sont: en lettres MM. M. Seymour, N. Fenster et Henri Bouchard; en sciences, M. Abraham Cohen.

Le mur de revêtement sera terminé à la fin du mois

La construction du mur de revêtement qui se poursuit actuellement à Saint-Lambert, sera terminée pour la fin du mois. Les travaux avaient été suspendus il y a environ quinze jours mais ils furent repris dès lundi dernier après une entente avec le gouvernement fédéral. 75 journaliers sont occupés à verser du ciment dans les dernières formes qui ont une longueur de 175 pieds. La construction des deux chalets est terminée et ils seront ouverts le printemps prochain.

La politique municipale et les fonctionnaires

(Du correspondant de la PRESSE)

Ottawa, 14. — M. Phalen, président de l'association du service civil dit qu'il recontrera le gouvernement et qu'il aura des observations à faire, plus tard, sur l'exclusion des employés civils de la politique municipale, surtout en ce qui concerne les échevins.

Une chute dangereuse

(Du correspondant de la PRESSE)

Lévis, 14. — Un employé de chemin de fer, M. Gaudias Patry, âgé d'une cinquantaine d'année, est tombé d'un wagon de fret en marche près de Charny et s'est blessé à une hanche. Il a été transporté à l'Hôtel-Dieu de Lévis.

Nos produits forestiers

(Du correspondant de la PRESSE)

Québec, 14. — La Commission des produits forestiers tiendra une séance, à l'hôtel du gouvernement, mercredi prochain. M. Authier, député de l'Abitibi, y présentera une délégation, et on étudiera la question des "stocks" de bois.

"Ses nerfs sont déchirés . . . Elle ne peut envisager un autre jour de travail"

"Je ne peux faire une autre journée . . . oh! qu'y a-t-il? Que faire?"—Vous êtes vous déjà sentie ainsi, vous-même?

Presque une Prostration Nerveuse

LA connaissez-vous . . . cette pauvre femme qui se réveille, aussi fatiguée que le soir au coucher?

Elle a encore mal à la tête . . . ses nerfs sont déchirés . . . sur le point de pleurer, en envisageant une autre journée de travail.

"Je ne peux faire une autre journée . . . Impossible! Oh! qu'y a-t-il? Que faire?" dit-elle.

Combien de jeunes femmes sont sur le point d'avoir une prostration nerveuse, parce qu'elles laissent les souffrances, provenant de faiblesse féminine, leur enlever leur force et leur santé.

Dans les bureaux, ou chez elles, elles travaillent jusqu'à ce que leurs "nerfs soient tendus". Espérant, contre tout espoir, qu'elles se sentiront mieux demain . . . mais, au contraire, elles deviennent de plus en plus abattues.

C'est une double tragédie, parce que c'est tellement inutile.

La nature n'a pas destiné la femme à des souffrances si cruelles. Si elles voulaient essayer le Composé Végétal de Lydia E. Pinkham! Il a été "bienfaisant" pour les femmes, dans ces maux "particuliers," depuis plus de 50 ans.

Il produit un soulagement réconfortant et calmant . . . réprimant délicatement, par son effet tonifiant, la cause des maux de tête et de dos qui déprime. Il chasse cette terrible lassitude qui tue l'ambition et fait un fardeau de la vie.

Ce remède simple, sûr, a bien mérité sa place dans la petite pharmacie de famille.

N'écouterez-vous pas le témoignage des milliers de femmes qui l'emploient?

Donnez-lui au moins, *une chance*, de vous soulager. Achetez-en une bouteille aujourd'hui. Ou, essayez-le sous sa nouvelle forme de tablettes, si commode.

NOUVEAU! *Le Composé Végétal de Lydia E. Pinkham sous forme de tablettes*

Commence demain vendredi —Portes ouvertes à 9 heures a.m.

Grande Vente de Janvier chez Messier

Toutes des aubaines extraordinaires—Marchandises de saison à prix énormément réduits pour en assurer la vente en entier et promptement.

Gants et mitaines de travail

doublés en peau de cheval naturelle, doublure très chaude, poignets en laine, élastiques. Valeur jusqu'à $2.00. — PRIX

Lot No 1 **49c** *Lot No 2* **79c** *Lot No 3* **98c**

Gants et mitaines en cuir ou mocha doublés pour enfants

Lignes désassorties, très bonne valeur pour le prix.

Mitaines **15c** *Gants* **25c**

Gants en laine de bonne qualité

pour hommes

Bonne pesanteur, tricot écossais, couleur brun foncé. Très spécial à

19c

Pantalons désassortis

pour hommes et enfants

Tweed pesant, couleurs: brun, gris foncé. Tailles, hommes, 30 à 44; enfants, 24 à 32.

20% de réduction

Très belles Robes de Chambre chaudes et confortables pour dames

Ces robes sont en édredon très soyeux, enrichies de satin au collet, aux poignets et poches, avec cordonnet de soie à la ceinture, dans toutes les combinaisons de teintes telles que rose et gris, tangerine et gris, rose et bleu, drab et bleu, ou bleu et brun; grandeurs pour toutes les tailles. Prix spécial

$2.98

Coupons de Prélart, Congoléum et Linoléum

à moins de la moitié du prix.

500 verges de prélart, congoléum et linoléum en coupons, 2 verges de largeur. Valant de 50c à 85c. Prix réduit à, la verge.

25c

Vendredi matin

Crêpe plat

Val. rég. $1.50

Coupons de 1 à 5 verges, couleurs désassorties. Prix vendredi matin, la verge

59c

Spécial pour 3 jours
VENDREDI—SAMEDI—LUNDI

Broadcloth

Broadcloth fleuri et broadcloth raye pour robes et chemises. Les couleurs sont inaltérables au lavage. Val. 29c à 39c. Prix réduit à

19c

Prix pour 3 jours

Vendredi

Crépon uni et fleuri

Rég. 25c

Ce crépon est particulièrement approprié pour sous-vêtements. Une très belle occasion de vous en procurer plusieurs verges à ce prix. Prix réduit à

12½c

Coton demi-blanchi

36 pouces de largeur

Nous n'avons jamais offert une aussi belle occasion de coton demi-blanchi que vous pouvez employer pour draps et oreillers. Jamais nous n'avons vendu ce coton à si bas prix. Rég. 25c.

19c

Samedi matin

Satin lavable

Rég. $1.00

Tout à fait ce qu'il faut pour robes et lingerie; une valeur indiscutable pour le prix. Prix samedi,

39c

1 lot de tissus à draperies

50 pouces de largeur

Soldes de pièces et aussi quelques pièces complètes. Dans ce lot, il y a les plus nouvelles nuances pour harmoniser avec n'importe quelle pièce. Valeur régulière de 98c la verge. Notre prix de débarras,

59c

15 douzaines

Nappes pure toile

Rég. 98c

Grandeur, 52 x 52 pouces, finies avec bordure de couleur sur les quatre côtés, sur fond écru, et quelques-unes sur fond demi-blanchi. Vendredi matin à 9 heures et tant qu'il y en aura. Prix de débarras, ch.

58c

50 douzaines

Serviettes en tissu éponge

pour le bain, grand choix de dessins; dimensions approximatives, 22 x 42 pouces; dans les nuances de vieux rose, bleu, mauve, vert ou sur fond blanc avec bordure de couleur. Valeur régulière, 75c pièce. Prix de débarras avant l'inventaire,

3 pour $1.00

125

couvertures en édredon de soie

Rég. $4.50 ch.

Dimensions, 60 x 80 pouces. Couleurs: blanc avec bordure rose, ou rouge ou cardinal avec bordure noire, Prix débarras, **$1.98**

N.B.—Ne manquez pas de voir notre comptoir de couvre-pieds et couvertures quadrillés à $1.

Bas de cachemire

pour dames

Un grand assortiment de bas de cachemire fin et durable; semelles renforcées; dans une marque bien connue et dans un beau choix de couleurs pâles et foncées. Pointures, 8½ à 10. Prix pour cette vente

49c

Chandails pour dames

Un lot de chandails, tricot uni ou fantaisie, encolure ronde ou en "V"; tricot léger mais confortable; couleurs assorties. Tailles, 34 à 40. Prix spécial pour cette vente

$1.39

Caleçons de laine

pour dames

Caleçons pour dames de petites et moyennes tailles, élastique à la taille et aux genoux; couleurs: pêche, gris, Alice, noir ou blanc. Valant $1.00 pour

59c

Caleçons longs Penman's

pour dames

Caleçons longs tout laine, marque Penman's 95 ou Aristocrat. Nous avons dans cet assortiment des valeurs jusqu'à $3.00 pour

98c

Gants variés pour dames

Chamoisette
Chamo-suède
Laine

Voici la plus belle occasion de vous procurer une jolie paire de gants en chamoisette, doublés, avec poignets fourrure, ou gants de chamo-suède genre slip-on, ou encore de bons gants de laine chauds et durables; beau choix de nuances, brun, noir, drab et gris. Pointures, 6 à 7½. Prix pour cette vente,

69c

Bas de laine

pour enfants

Bas par côtes allant jusque sur le pied, pouvant se porter en dedans des souliers ou par-dessus, dans les couleurs: drab, rouge, blanc, noir et gris. Prix pour cette vente

39c

NOTEZ BIEN
Pas de C.O.D.
Pas d'approbation
Pas de commandes par téléphone ou par la poste

L. N. Messier
AVENUE MONT-ROYAL EST, angle FABRE
Téléphone: AMherst 2143

OUVERT
LE VENDREDI jusqu'à 9 h. p.m.
LE SAMEDI jusqu'à 10 h. p.m.

CLASSIFICATION ET TARIF

Accord. de pianos	37	Calendriers	47	Machineries	87
Achats de créanc.	98	Camionnage	48	Mag. à louer	30
Acc. d'autos	70	Cartes postales	49	Maisons à louer	28
Adoption	38	Chambres à louer	19	Maisons à vendre	104
A échanger	94	Chambres dem.	20	Mais. c. à louer	31
Agences dem.	6	Chambres et pen.	21	Mais., camp. dem.	106
Agents demandés	5	Ch. et pens. dem.	22	Maisons dem.	103
A louer	17	Ch., pens. d'enf.	23	Mais. m. à louer	29
Ameublements	77	Ch., pens. d'été	24	Manufact. à louer	32
Animaux	69	Ch., pens. d'été d.	25	Matér. de cons.	88
Agences de Plac.	7A	Chan. pour chan.	50	Mot. et Yachts	89
Appts à louer	15	Chevaux et voit.	81	Objets perdus	62
Appts à vendre	100	Coiffeuses	11	Objets trouvés	63
Appts demandés	14	Collection	51	Occasions d'aff.	107
Appts m. à louer	16	Comm. à vendre	82	Oeufs et volailles	90
Argent à prêter	98	Cottages à louer	26	On dem. à ach.	68
Argent demandé	97	Cottages à vend.	102	On dem. à louer	13
Argenterie, Nickel	30	Cottages demand.	101	Pension, chasse	36
Art. de ménage	78	Cours, fem., filles	10A	Peintures	90A
Articles de sport	76	Démolisseurs	52	Prod. de beauté	63A
Associés demand.	7	Disparus	54	Professeurs	64
Autos-Camions	72	Divers	55	Pos. dem. femme	2
Autos à louer	73	Echanges, divers	56	Pos. dem. homme	1
Autos à vendre	71	Ecoles de métiers	9	Profession	114
Autos demandés	74	Eff. bur. et mag.	83	Prop. c. à vend.	106
Aux Malades	40	Elèves demand.	3	Radios	91
A vendre, divers	75	Electrolyse	57	Rembourrage	65
A vend. ou échang.	95	Entrepreneurs	53	Règlements dettes	99
A vend. ou à louer	96	Emmagasinages	58	Réparations	66
Aviation	41A	Fem., filles dem.	10	Rés. d'été dem.	34
Avis de respons.	41	Fermes d'élevage	112A	Salle à louer	35
Bateaux et Engins	42A	Formation de soc.	59	Serv. domestique	12
Bicycles, Motoc.	79	Fourrures	84	Suggestions	74A
Bijouteries	43	Garages à louer	27	Terrains à vendre	110
Blanchissage	0	Gramophones	85	Terrains à louer	108
Bois et charbon	80	Ham., garç. rem.	8	Terrains dem.	109
Boutons, plissage	43	Hôp. de poupées	59A	Terres à vendre	113
Brevets	44	Hôpitaux privés	60	Terres à louer	113
Broderies	73A	Hôtels et Voyag.	60A	Terres demandées	111
Buanderies	45	Informations	61	Transports	67
Bureaux à louer	18	Inst. de musique	86	Vêtements	92
Cadres et Miroirs	46	Leçons demand.	4		

FIANCAILLES, NAISSANCES, PROCHAINS MARIAGES, REMERCIEMENTS, INHUMATIONS, SERVICES ANNIVERSAIRES, IN MEMORIAM — 3 centins par mot avec minimum de $1.00 par insertion.

AVIS DE DECES, 3 centins par mot avec minimum de 50c par insertion.

EMPLOIS DEMANDES, 3 centins par mot avec minimum de 30c ou 10 mots par insertion.

TOUTES AUTRES ANNONCES CLASSEES, 3 centins par mot avec minimum de 45c et de quinze mots par insertion.

EN-TETES EN NOIR, $1.00 par insertion pour une ligne en caractère gothique 9 points (24 points à la ligne). L'annonce elle-même 3 centins du mot.

Ce tarif n'est que pour du comptant.

Montréal, 30 juin 1928, la "Presse".

DEMANDES

0 BLANCHISSAGE, MENAGE, ETC.

A BAS PRIX. Blanchissage, tapissage, peinture. Ouvrage garanti. HAr. 9745. 0—72-4

A BAS PRIX. Blanchissage, tapissage, peinture. Cal. 6190F. 0—

ABSOLUMENT bon marché, experts blanchissage, tapissage, plâtrage, peinture, garanti. HArb. 3324. 0—

BLANCHISSAGE, tapissage, peintures de toutes sortes, ouvrage garanti, prix modéré. Roy, peintre, YOrk 7026J. 0—12,14

1 POSITION DEMANDEE HOM.

BON steamfitter, demande ouvrage, fait aussi travaux plomberie. S'ad. 179 Beaumont, près St-Zotique, tél. CR. 6583, de 5 à 7 p.m. 1—

BON BARBIER désire position permanente. AMh. 0839. 1—

BON barbier désire position pour fin de semaine ou permanent. Appelez CLairval 8591J. 1—

CHAUFFEUR, char privé, 5 ans expérience, meilleures références, ville, campagne. PLa. 0937. 1—

CHEF français, excellentes références, cuisine, pâtisserie désire position ville, campagne, 3444 St-Denis. LAncaster 9925. 1—

COMPTABLE certifié, bilingue, demande position, acceptera salaire nominal. Ecrire casier 120, la Presse. 1—69-7

J'AI truck Chevrolet 1 tonne, travaillerait soit à l'heure, à la journée ou à la semaine. Appeler Harbour 8341. 1—

PERE de famille demande ouvrage dans électricité, ayant licence, au contrat ou à l'heure S'ad. M. Nantel, 8435 Des Belges. 1—

PLOMBIER, steamfitter licencié, .60 l'heure ou contrat. BElair 3893. 5029 Des Carrières. 1—

2 POSITION DEMANDEE FEM.

A FITZROY, 8778, bonne servante générale, connaissant la cuisine, références. 2—

BONNE générale cuisinière expérimentée, avec références. Mlle Bourret, Harb. 0760. 2—

BONNE personne désire emploi, famille sans enfants. FAlkirk 1977. 2—

BONNE fille honnête désire position dans maison privée, bonnes références. 7087 Châteaubriand. 2—

BONNE FEMME de journée. Appelez Amherst 0474. 2—

COUTURIERE demande ouvrage, robes, manteaux, garnitures de maison. AM. 1854. 2—

CUISINIERE générale, fille de campagne, avec meilleures références, désire position dans maison privée. HArbour 4947. 2—

DAME veuve, demande ouvrage général dans maison privée. BElair 3815. 2—

DAME belge désire ouvrage journée, bonne travaillante. MArquette 6505. 2—

DEUX bonnes personnes demandent positions dans maison privée, autres genres positions. St-Denis 1155. Tél. MArquette 7257. 2—

FEMME journée demande ouvrage général. Fk. 4592. 2—

FEMME de journée habituée au ménage. Fs. 6021. 2—

FEMME désire ouvrage à la journée. CAlumet 3509w. 2—

FILLE d'expérience demande position maison privée, sachant faire la cuisine, bonnes références. AMherst 8433. 2—

FILLE honnête avec expérience et références, désire position dans maison privée. Cr. 0800. 2—

FILLE 25 ans, fiable, désire position, maison privée, couchera en dehors, adressez après 8 hrs Cherrier 7833. 2—

FILLE de campagne désire position, famille privée, excellentes références. Frontenac 7409. 2—75-2

FILLE de campagne demande position immédiate, maison privée. CLairval 6788J. 2—

FILLE désire position famille canadienne ou anglaise, sachant faire cuisine, pas enfants. LAnc. 4938. 2—

FILLE de campagne désire position, sachant faire la cuisine, ouvrage général. 1321 Visitation. FRont. 8856. 2—

FILLE 24 ans, expérience, demande emploi, français et anglais. CAlumet 7579. 2—

FILLE, position maison privée, bonnes références, pas cuisine. Cherrier 7644. 2—

GARDE-MALADE offre service dans bureau de médecin ou à domicile. BElair 4010, Appt 4. 2—

JEUNE femme demande ouvrage à la journée, satisfaction garantie, références. Dollard 3603. 2—

JEUNE FILLE anglaise distinguée désire position dans famille canadienne-française. WIl. 8852. 2—

JEUNE fille désire position dans maison privée. CLairval 5627W. 2—74-2

JEUNE fille demande ouvrage général, dans maison privée, sachant faire couture. LAn. 3925. 1637 Ste-Elisabeth. 2—

JEUNE fille campagne désire position, bonnes références. FRontenac 2775. 2—

JEUNE fille pour aider au ménage ou enfants. LAn. 9949. 2—

PERSONNE certain âge désirerait tenir maison pour une ou deux personnes. Crescent 9163. 2—

PERSONNE âgée tiendrait maison pour un couple de personnes ou soin d'un malade. DOllard 3768—5977 St-Hubert. 2—

POSITION cuisinière générale, 5 ans expérience, avec références, maison privée, désire position immédiate. Falkirk 2787. 2—75-2

STENOGRAPHE, comptable bilingue, expérience. HAr. 2081. 2—

TRES bonne cuisinière, âge moyen demande position. S'adresser CAlumet 3510M. 2—

VOUS trouverez bonne cuisinière, avec références. 4544 Berri, PLateau 1624. 2—

3 ELEVES DEMANDES

A BAS les sténographies impraticables, apprenez de l'auteur même, en trois mois, l'incomparable sténographie bilingue Perrault Duployé. Cours à l'Institut ou par correspondance. 232 Sténographes judiciaires; 29,003 diplômes octroyés. Institut Sténographique Perrault, 3 ouest, avenue des Pins, Montréal, Plateau 2860. Prospectus. 3—69-N O.

ANGLAIS, français, comptabilité, leçons privées. Spécialité, élèves arriérés. Prix modéré, 3476 St-Denis. HArb. 1806 3—68-22

ANGLAIS, sténographie, clavigraphie, comptabilité, ouvrage bureau, 2.00 et plus. 1238 Berri, près Ste-Catherine. 3—14,16

APPRENEZ à JOUER le PIANO

Musique populaire moderne, garantie en six mois ou argent remis. Ni gammes ni exercices. Chansons populaires enseignées immédiatement. Paiements faciles. Téléphonez MArquette 4966 pour brochurette gratuite. Venez pour démonstration. Ecole Américaine de Musique Populaire, 1419 Drummond. 3—269-m.j.s F

COLLEGE Commercial Elie, 3615 St-Denis HArbour 2628. Deux collèges complètement séparés pour garçons et filles. Anglais (notre spécialité) enseigné par des Anglais: sténographie, clavigraphie, comptabilité, comptometers et calculateurs, etc. Cours strictement individuels jour et soir. Douze professeurs expérimentés. Demandez prospectus gratuit. 3—68-m.j.s

COMPTABILITE, Crédits, Audition, Finance, Anglais, Français, leçons pratiques données ici ou à domicile par Comptable-Auditeur-Crédits. Incorporé et pratiquant, avec 25 ans d'expérience. — Licence certifiée par International Accountants' Corporation, entregistrée en 80 pays, accordée aux gradués. Louis J.-B. Senez, F.C.A.S., S.P.Int.A.C., F.B.A.S., M.C.I., 6565 rue Des Ecores 3—12,14,16

3 ELEVES DEMANDES

DAME donnant des leçons de français et anglais, littérature et traduction anglaise et française. 3414 rue St-Hubert. HArbour 3928. 3—97-N.O. h

INTERNATIONAL BUSINESS COLLEGE, 306 Ste-Catherine Ouest, commercial, sténographie bilingue, dactylographie, conversation anglaise. Jour et soir. LAncaster 8378 3—73-5

PROFESSEUR René Savoie, I.C., I.E., B.A., B.S.A., brevets cours classique, commercial. 1448 ouest, Sherbrooke PLateau 6717. 3—72-l.m.M.j.v

STENOGRAPHIE bilingue par professeur expérimenté, succès assuré, prix modéré. HAr. 2081. 3—

4 LEÇONS DEMANDEES

5 AGENTS DEMANDES

AGENTS pour Montréal et province Québec, cartes bowling 10c., bonne commission. Casier 131 la "Presse". 5—

JE PAIERAI pleine commission à tous les agents de pianos, radios, machines à coudre, machines à laver, vendeurs de pain et de lait, pour la vente d'un objet électrique de première nécessité. Plus haute commission payée aussitôt la vente faite. Appelez, WAlnut 6381J. J.-A. Hébert, ou écrivez, 2431 Mariette Ave. 5-31,5,7,12,14,19,21,26,28 h

6 AGENCES DEMANDEES

7 ASSOCIES DEMANDES

ASSOCIE, argent à faire maintenant sur le marché, nouveau de pneus cendriers en chrome nickelé enregistré Canada, Etats-Unis. Capital requis 1000. Appelez AM. 2933 En demande partout. 7—

HOMME sérieux demandé immédiatement, avec petit capital comme associé, très important. Ecrire casier 220 la "Presse". 7—

MANUFACTURIER offre position permanente, responsable à homme ayant $1500. argent garanti. 4168 St-Denis. BElair 7183 après 6 heures. 7—

8 HOMMES, GARÇONS DEM.

APPRENTI horloger demandé, ayant des aptitudes pour le comptoir. Mentionnez salaire et références. Boîte 224, la Presse. 8—14,16

AVONS besoin 4 hommes, ouvrage intérieur, expérience pas nécessaire, bon salaire. 189 Demontigny Est. 8—75-4

BONS VENDEURS

Nous avons besoin de trois vendeurs pour la ville de Montréal. Vous qui travaillez à petit salaire, voici une merveilleuse occasion d'améliorer votre sort. L'expérience en l'occurrence n'est pas nécessaire, mais on devra être capable de vendre des plans de publicité. Nous sommes une compagnie canadienne et la plus florissante organisation du genre au Canada. S'ad. entre midi et 2 p.m. à 403, immeuble Keefer. 8—75-2 hF

BONS peintres demandés. Dire l'âge, l'expérience, combien de l'heure, numéro téléphone, etc. Ecrire casier 229, la Presse. 8—

BON boucher demandé avec références, anglais et français. S'ad. 2081 Bleury. 8—

BOUCHER demandé bien expérimenté, position permanente, parlant deux langues, devra fournir bonnes références. 2021 Frontenac. 8—

CAMIONS plate-forme pour glace, en ville, plus haut prix payés, 6 semaines, régulier. 2129 Amherst. 8—

CHAUSSURES, homme d'expérience pour grader sur machine "Hartford". Inutile de se présenter sans compétence. Adressez Gagnon et Lachapelle, 1975 Kent. 8—75-2

COLLECTEUR expérimenté, bilingue, pouvant fournir références et garantie. S'adresser Maison Laliberté, 3735 Notre-Dame ouest. 8—h

COMMERCE épicerie établi depuis longtemps, avec licence pour bière et étal de viande. Cherche boucher d'expérience avec clientèle pour diriger section de la viande sur plan partage de profits. Argent non requis. Références exigées. Casier 33, 350 Laurier ouest. 8—

COMPTABLE avec 600 dollars, bonne position. Casier 218 La Presse. 8—75-3

CONTREMAITRE pour manufacture pouvant investir petit capital garanti, salaire 25.00 et plus. 5342, rue Casgrain. 8—

CUISINIER "chef" demandé. S'adresser 321 St-Paul Est. 8—

DEUX hommes de bon caractère pour position permanente avec opportunité et bonne paye. S'ad. de suite 2 à 6 chambre 303, édifice Amherst. 8—72-6

ELECTRICIEN, licence, compétent. Dire l'expérience, l'âge, numéro téléphone, combien de l'heure, etc. Ecrire casier 230, la Presse. 8—

FERBLANTIER demandé pour corniche en tôle vulganisée. S'ad. Hoolahan, coin Terrebonne et Oxford. 8—

2 HOMMES de bonne apparence pour voir clientèle établie, ouvrage permanent. S'ad. 7 à 9 ce soir. 6510 Delanaudière. 8—

HOMME ayant automobile et demeurant dans St-Jérôme, Argenteuil, L'Assomption pour travail permanent, expérience pas nécessaire. S'ad. E. Letourneau, 10345 Berri. 8—

HOMME de stock, coupeur de semelles, capable de channeller. Dominion Shoe, 6300 Chabot. 8—

JEUNE HOMME demandé parlant l'anglais et français, avec $300.00 capital. S'adresser 437 St-Vincent. 8—

JEUNE HOMME connaissant la sténographie et la clavigraphie, avec expérience de deux ans dans l'ouvrage de bureau. National Mint Corporation, 365 St-Paul ouest. 8—

JOBBER pour eau minérale avec truck, bonne condition. M. L. Sicard, 4283 Papineau. 8—

MECANICIEN expérimenté demandé. 1311 rue Panet. 8—

MECANICIEN-dentaire pour bureau de dentiste. 1408 rue Bleury, chambre 2. 8—

MESSAGER bilingue avec références. 4687 Notre-Dame Est. 8—

NOUS AVONS besoin de 2 vendeurs d'expérience, proposition très intéressante pour hommes qualifiés. S'ad. M. Malenfant, 1278 Mt-Royal est. 8—

ON DEMANDE un commis, connaissant la quincaillerie, pouvant prendre charge du département du sport. Donnez l'âge et références. Ecrire casier 221 la "Presse". 8—

SOLLICITEURS demandés, parlant 2 langues, pour vendre à commission. Pinet Auto Body, Motordrome Garage. 8—

VENDEURS d'expérience pour ligne populaire d'automobile, bonne chance pour une connection personnelle. S'adresser 5644 av. du Parc. 8—73-3

VENDEURS "side line", forte commission, peuvent réaliser 25.00 par semaine. 365 Notre-Dame Est. 8—12,14,16

VENDEURS de spécialités, bonne connection avec marchands détaillants, capable de fournir 10.00 et 20.00 comme garantie. S'ad. 2376 rue Delorimier. 8—

3 VENDEURS d'expérience pour Ste-Cunégonde, Côte St-Paul, St-Henri, Pointe St-Charles. Voyez Globe Neon Light Corp., 9 à 10 a.m. à 4080 Wellington. 8—74-4 h

VOYAGEURS demandés pour la ville de Montréal et les provinces de Québec et d'Ontario. Doivent avoir relations dans le commerce de la confiserie. Inutile de se présenter sans avoir de bons états de service comme vendeur. National Mint Corporation. 365 St-Paul ouest. 8—

VOYAGEURS demandés, un pour la ville de Montréal et un autre pour la banlieue, avec grande expérience, sur la route et possédant clientèle d'épicier. Ecrire à Casier 226 La Presse, mentionnant expérience, référence et connection. 8—75-3h

9 ECOLES DE METIERS

ABAISSEZ hauts prix. Savez-vous que la meilleure place pour apprendre métier barbier, succès assuré avec prix spécial, est chez Arthur Moreau, Ecole des Barbiers, 930 St-Laurent. 9—73-6

A BAS prix petits salaires! Gagnez de l'argent tout en apprenant le métier de barbier. Fondé depuis 45 ans. Enseignement par des experts. Bureau de placement gratuit. S'ad. Collège des Barbiers Moler, 914 St-Laurent. 9—9,12,14

APPRENEZ conduire automobile, double contrôle, installation moderne, cours mécanique, bon professeur, licence gouvernement obtenue 2251 Delorimier 9—204-N.O.

APPRENEZ automobile. Soyez protégé. Ecole Fédérale Enregistrée. Automobile double contrôle, licence garantie. Installation moderne pour cours mécanisme. Diplômes accordés. Leçons privées pour dames; 1621 St-Denis. Tél. HArbour 5518. 9—73-5

APPRENEZ L'ELECTRICITE

Apprentis électriciens, apprenez d'une manière pratique sur moteurs, générateurs, soudure d'armature, radios, etc. Nous vous aidons à avoir de bonnes positions après un court entraînement. Canadian School of Electricity, 1485 Bleury. 9—12, 14, 16 F

ECOLE TECHNIQUE de MONTREAL

Subventionnée par le Gouvernement Provincial, seule autorisée à faire passer les examens de chauffeur, de mécanicien d'automobile et accorde les certificats d'automobile dans district de Montréal. Organisation la plus complète au Canada en mécanique et électricité d'automobile. Prenez garde aux annonces trompeuses. Venez voir ou écrivez 200 Sherbrooke O. 9—N.O. F

QUATRE hommes sobres sans expérience qui veulent se qualifier pour ouvrage de garage et aides sur trucks, bon salaire dans cette ligne. 2251 Delorimier près Sherbrooke. 9—73-6

10 FEMMES, FILLES DEM.

CONTREMAITRESSE expérimentée dans robes lavables pour dames, doit parler anglais et prendre charge de la manufacture. Ecrire, expérience et salaire, Casier 234, La Presse. 10—

DAME distinguée pour une représentation utile et indispensable, bonne rémunération. Ecrire casier 233 la "Presse". 10—

DEMOISELLES apprendront, perfectionneront anglais, clavigraphie, etc., contre petits services et rémunération. Casier 228 La Presse. 10—

FAUFILEUSE d'entournures de vêtements pour hommes expérimentée. 400 ave Atlantique, 7e étage. 10—75-2

FILLE demandée pour recevoir cours commercial en échange de services. HArbour 2772. DOllard 6458. 10—75-2

FILLE de table demandée, expérience et références, pour presbytère, âgée de 25 ans au moins. Ecrire Casier 227 la Presse. 10—

HOMMES et femmes—Vu que les prix des fruits n'ont pas diminué, la plantation des arbres fruitiers et des jardins est augmentée partout. En conséquence, nos agents font de bons résultats dans la vente de nos arbres et arbrisseaux de haute qualité. Retours hebdomadaires, pour tout le temps ou pour une partie. Equipement gratis. La Cie Pépinière Dominion, Montréal. 10—h

JEUNE dame désire échanger conversation anglaise contre française, de préférence avec quelqu'un libre le jour. ATl. 0971. 10—

JEUNES FILLES expérimentées dans les abat-jour "Tailleurs", 4168 St-Denis. BElair 7183. 10—

JEUNE fille de 16 ans, trouverait chambre et pension en échange de services. BEl. 4526-4168 St-Denis. 10—

LA SPENCER Corset Ltd demande 3 représentantes capables, rémunération libérale. Gérance: 2103 Sherbrooke est. AMherst 7368. 10—

MODELE demandé, jeune fille de 5 pds 7, bonne apparence, pour robes de haut ton. Royal Dress Co., 10e étage, immeuble Sommer. 10—

OPERATRICES dans robes de soies demandées. Expérience exigée. S & D Dress, 3e étage. 1470 rue Peel. 10—

OPERATRICES, finisseuses et presseuses expérimentées seulement dans les costumes et vêtements de dames. Lazare & Nevek Ltd. 307 Ste-Catherine ouest. 10—

OPERATRICES demandées dans les robes pour dames. 460 Ste-Catherine ouest, chambre 312. 10—

OPERATRICES d'expérience paille pour chapeaux de dames. Ma Belle Hat Cie. 445 Ste-Hélène. 10—

VENDEUSE d'expérience connaissant les deux langues pour prendre charge d'un important département de corsets. Ecrire casier 231 La Presse. 10—

10A COURS, FEMMES, FILLES

COUPE, couture enseignées 1 mois; devenez dessinatrice, modiste, machine de manufacture, Hemstitch, fourrure, 5 leçons. 4005 Mentana. 10a—12,14,16

MME F. LEFEBVRE, dessinatrice donnera des cours de coupe et couture en robes pour manufacture à son studio. 7878 Berri, Calumet 0235J. 10A—74-2

11 COIFFEUSES

ACADEMIE coiffure, cours complet, 15.00, diplôme garanti, position, termes faciles Jour et soir. Coiffure gratis. 2005 Chambly, près Ontario. CL. 3122. 11—110-N.O.

APPRENEZ coiffure Komol, papier, eau, permanent croquignole, méthode facile, diplôme. Violetta, 868 Ste-Catherine est. 11—75-3

A 8142a ST-DENIS, salon Dumas, enseignons coiffure tout genre, permanent. Donnons diplôme. Cal. 2776. 11—9,12,14

COURS de coiffure complet 15.00, termes 5.00 semaine, komol papier, teinture, permanent, 3.00, durant janvier seulement. Diplôme, position sous la surveillance personnelle de Mlle Hénault, Salon St-Viateur, 4479 St-Laurent, Lanc. 4326. 11—73-5

COURS coiffure, salaire en apprenant. Salon Vivant, 74 Ste-Catherine ouest près théâtre des Arts. 11—51-306

COURS complet, Marcel, Komol, l'eau, papier, permanent; nouvelle teinture, 8 jours position, permanent 3.00. HArbour 9745 11—72-4

VENEZ comme modèles—Coiffure gratuite 1138 Ste-Catherine Ouest. Venez directement. Aucun appointement par téléphone 11—40-l,m,M,j,v,n,h

12 SERVICE DOMESTIQUE

A 372 MONT-ROYAL est, on demande cuisinière générale, fille de chambre et tables, salaire 25.00 à 50.00. 12—

AU DOMINION BUREAU, 4166 Ste-Catherine Ouest, demandons cuisinières générales, filles de campagne, servantes générales. 12—

BONNE générale cuisinière parlant anglais, famille sans enfant, salaire 30.00. Mlle Bourret, 3716 St-Denis. 12—

BONNE générale, couple d'affaire, salaire 35.00, coucher en dehors si préféré. Mlle White, 3712 St-Denis. 12—

BONNE servante demandée pour ouvrage général pour famille de trois. 6244 Saint-Denis. 12—

BONNE pour service général, pour coucher sur les lieux. Se présenter de 7 à 9 p.m. 214 Boul. St-Joseph ouest. 12—

BONNE demandée comme aide maternelle dans petit appartement. Pour coucher chez elle. 5706 rue St-Laurent, appt 4. 12—

JEUNE FILLE, servante générale avec expérience et références pour travailler à Valois Lakeshore. S'ad. 2325 Manufacture. 12—74-2

JEUNE fille demandée travail général de maison couchera chez elle, dimanches libres. 2007 Chambly. Clairval 8379w. 12—

JEUNE FILLE demandée, 16 à 17 ans, pour légers travaux ménage. 4378 Boyer. 12—

SERVANTE pour légers travaux de ménage. 4507 St-Urbain, apt 12. Lancaster 5720. 12—

SERVANTE générale expérimentée pour soin d'un petit appartement et aider au soin d'un bébé. 2705 Maplewood, app. 15. 12—

SERVANTE générale pour léger travail de ménage. Couchera ici. 674 Ave de L'Epée. 12—

SERVANTE générale avec expérience demandée. S'ad. 6847 Boyer. 12—

A LOUER

13 ON DEMANDE A LOUER

DESIRERAIS pour 1er mai ou avant, maison neuve, 7 ou 8 pièces chauffées, nord, avec soubassement ou non. Casier 160, la Presse. 13—72-6

ON DEMANDE à louer, magasin pour taverne. Ecrire à Casier 190 La Presse. 13—73-5

PETIT LOGEMENT demandé, chauffé, taxe d'eau payée, paierai 20.00 par mois pour avril, mai. CAl. 3057. 13—

15 APPARTEMENTS A LOUER

APPARTEMENTS chauffés de 3 et 4 chambres, très moderne. 900 Moffat, Verdun. 15—71-6

APPARTEMENT moderne, 6 pièces, possession immédiate. 385 Edouard-Charles. FR. 5250. 15-14,16,19,21,23,26,28,30

APPARTEMENT de 4 pièces chauffées eau chaude, garanti pas de vermine, prix modéré. S'adresser au concierge, 1572 Hôtel de Ville. 15—

BOUL. DECARIE 5545, 5555, logements de 5 appts à louer, chauffés, frigidaire, eau chaude, poêle à gaz, taxes payées et garage si désiré. Elwood 3101 ou le soir Elwood 0289. 15—

J. T. Z. PATENAUDE

Bureau: 5040 Ave du Parc. Tél. DOllard 4545, le soir, DOllard 6968. Appartements modernes, toutes partie de la ville, $30.00 et plus. 15—66-24 hF

1 PIECE 20.00; 2 pièces, 30.00; eau, gaz, électricité fournis. 1836 Cherbrooke Est. Téléphonez AMherst 2636. 15—12,14,16

16 APPTS MEUBLES A LOUER

ALLEZ coin St-Hubert et Roy 3777, belle petite pièce, électricité, téléphone, 3.00 par semaine. 16—

APPARTEMENT une pièce, meublé, chauffé, moderne, gaz, électricité, taxes payées, bien situé. 4723 St-Denis. 16—75-3

APPARTEMENTS 1 pièce meublés, gaz, électricité, téléphone compris, bas prix. 1284 Wolfe, près Ste-Catherine. 16—75-3

16 APPTS MEUBLES A LOUER

APPT, une chambre, ménage fait à neuf, cuisinette, gaz, nouvelle administration. 1001 St-Denis, coin carré Viger. 16—14,16

APPARTEMENTS LAFAYETTE

Une et deux pièces meublées, frigidaire, cuisine, bain, service du concierge. 2000 McGill College. 16—13, 14, 16 F

APPARTEMENTS Castle, 5249 ave du Parc, une et deux chambres meublées, gaz, lumière, bain inclus. 16—306-N O.

AVENUE Durocher, 3432; Shuter, 3508; Mance, 3480; Parc Ave, 3519, 3462; Shuter, 3493; St-Hubert, 3773; Dorchester Est, 865, 883; Eadie, 5638; Hibernia, 891; Charlevoix, 0707; St-Jacques ouest, 4535. Chambres meublées, cuisinette, $2 et plus, gaz inclus. 16—12,14,15,16

2 BEAUX appts chauffés, aussi 4 appts bien meublés à la semaine ou au mois. S'ad. FRontenac 8338. 16—

COIN Delaroche et Mt-Royal, appartement simple richement meublé, avec commodités. Cher. 7122, Front. 9089. 16—74-2

DROLET, près Roy, 3 appts, meublés, gaz, électricité, fournis, 329 Roy. 16—75-2

FORT 1230, deux et quatre pièces, gaz et électricité payés, loyer raisonnable. 16—75-2

MOUNTAIN 1438, voisin Ogilvy, meubles neufs, 3.00 à 8.00 par semaine. Gaz, électricité compris, concierge. 16—72-6

PAPINEAU 4813 — Appartement devant, chambre, cuisinette, garde-robe, poêle gaz, électricité, chambre toilette pour couple, près Boul. St-Joseph, $6.00. 16—

ST-ANDRE 3429, 1-2 pièces, bien meublées, frigidaire, gaz, électricité compris, avec garage, possession immédiate. S'adresser au concierge 16—13,14,18

ST-ANDRE et Ontario, 1-2-3 pièces meubles neufs, bien chauffées, bain, cuisinette, références exigées. 16—14, 16

ST-CHRISTOPHE 1839, près Ontario, 2-3 pièces, eau chaude à l'année, gaz, électricité fournis. 16—

ST-DENIS 1660, Villa Marne, appartement une pièce, meublée ou non meublée, concierge. LAnc. 6397. 16—14,16,19,21,23

ST-DENIS 1043, appt 3 pièces, joliment meublées, cuisinette, eau chaude, tout confort, entrée privée. 16—75-2

ST-DENIS 1727, une pièce meublée, cuisinette, eau chaude, gaz, 24.00. Concierge. 16—12,14,16

ST-HUBERT, 1639, beaux logis très chauds, 3-4 pièces, cuisinette. Possession immédiate. 16—

S.-HUBERT 1150-1156, nouveaux appartements, eau chaude, cuisinette, planche, chambres, armoires, baignoire, douche, pharmacie. 16—72-5

SHERBROOKE Est 22, près St-Laurent, une et 2 pièces meublées, cuisinette, 4.00 et plus. Concierge. 16—12,14,16,18

SHERBROOKE 354, près St-Denis, une chambre meublée, petite cuisine privée, lingerie, famille privée, voir le soir. 16—

UN, deux, trois appts, avec gaz, eau chaude et bien meublé. 1035 St-Hubert. PLateau 6739. 16—

17 A LOUER

CREDIT FONCIER F.-C.

ST-PAUL OUEST, No 133, à louer, large immeuble commercial de quatre étages.

ST-LAURENT, No 1074, troisième étage, convenant à tout genre de commerce de gros.

S'adresser Crédit-Foncier-Franco-Canadien, 5 rue St-Jacques Est. Tél. HAr. 2236. 17—F

18 BUREAUX A LOUER

BUREAUX pour notaires ou agents d'assurances à louer, chauffés, éclairés. 4527 S.-Denis. 18—74-4

DENTISTE, aubaine, bureau établi depuis douze ans, un coin, bonnes conditions, chauffé. 5103 Papineau. 18—14,16

19 CHAMBRES A LOUER

A BAS PRIX, grandes, petites chambres, gaz, 1098 St-Denis, 435 Dorchester Est. 19—

ALLEZ 3415 St-Denis, coin Sherbrooke, petite chambre 3.50, autre grande 4.50 personne seule, couple 5.00; toutes commodités. 19—

ALLEZ ave Viger 827, beau salon devant, pour deux, autres belles chambres, confort, prix raisonnable. 19—

A LOUER, beau salon, richement meublé, eau chaude, douche, confortable, bon chez-soi, prix raisonnable. Demontigny 831. 19—

A LOUER, 4324 St-Hubert, salon double, bay window, coin rue. FR. 6332. 19—

APPT, une chambre nouvellement décorée, cuisinette, eau chaude, gaz, électricité, gratis. 3630 Oxenden, 3ième rue ouest, Ave du Parc, près Ave des Pins. 19—

APPT, une chambre, ménage fait à neuf, eau chaude, gaz, électricité, concierge. 2063 Union. 19—14,16

APPT, une chambre richement décorée, eau chaude, gaz, électricité. Concierge. 1456 Union. 19—14,16

APPT, une chambre richement meublée, eau chaude, gaz, électricité, concierge. 3443 Shuter. 19—14,16

A 4173 ST-HUBERT, chambre sur devant, lavabo, tél. $4.00. Pension si désiré. 19—

AVE LAVAL, 3451, près Sherbrooke. Jolie grande chambre sur devant, propre, tranquille, grande garde-robe. 19—

AVENUE Bernard 118, devant, face église, tramways pour vieille ou jeune personne respectable, bon marché. CRescent 6854. 19—74-3

BELLE chambre, bon chez-soi, lavabo, garde-robes, gaz. 311 Emery, près Théâtre St-Denis. 19—

BELLES chambres sur devant, double et simple, gaz, eau chaude, téléphone, 2.50, 3.00, 3.50 par semaine. 292 Ontario est. 19—75-2

BELLE chambre en avant dans famille belge, bon chez-soi. 3837 St-Denis. 19—

BELLES chambres propres, petite, 2.00, grande 3.50, gaz, téléphone, maison très chaude, canadiens. 3917 Drolet. 19—

BELLE chambre, eau chaude, téléphone, seul chambreur, bon marché. 1650 Papineau, appt 3. 19—

BELLE grande chambre bien tranquille, bon chez-soi. Tél. LAnc. 4475—19 Montée du Zouave. 19—

BELLE chambre boudoir sur devant, chez personne seule, appt moderne, tout confort, pour monsieur, soir Amherst 9574. 19—

BERRI 1023, joli salon double à louer, usage du téléphone, cuisine, eau chaude, maison tranquille. 19—

BOYER 4518, grande chambre et petite 2.50, bain, téléphone, meublées à neuf. 19—

CARRE St-Louis, 357. Grande chambre, lavabo, poêle gaz, maison tranquille. Possession immédiate. LAnc. 4576. 19—

CHAMBRE simple 2.00, double 3.00, gaz, maison tranquille. 1023 Ste-Elisabeth, près Lagauchetière Est. 19—

CHAMBRE ou salon double meublé ou non, usage tél. et gaz. 4454 Messier. 19—

CHAMBRES, 3.00, 3.50 plus, propres, chaudes, téléphone, gaz, lingerie fournie. 1666 St-André. 19—

CHAMBRE 2.50, 3.00, usage cuisine, tout confort. 1468 Amherst. HArb. 3572. 19—

CHAMBRES 3.00, 3.50, 4.00 plus, maison propre, gaz, téléphone, lingerie fournie. 1021 Ontario Est. 19—

CHAMBRE devant, grande, petite, bain, téléphone, lavabo, richement meublée, monsieur, demoiselle, 2.00, 3.50, 1184 Ste-Elizabeth. 19—74-3

CHAMBRE richement meublée pour couple ou personne âgée désirant bon chez-soi dans famille sans enfants, tout confort dans maison moderne, près église, char, prix modéré. Inf. CAl. 7974J, 8267 Casgrain. 19—

CHAMBRE à louer pour monsieur, 4.00, 5.00. 1775 St-Denis. 19—75-2

CHAMBRES à louer, grande, petite dans famille privée sans enfants. 308 Avenue Viger. LA. 5554. 19—75-2

DAME respectable louera jolie chambre à jeune fille distinguée, donnera pension au besoin. 1463 Marie-Anne E. Appt. 1 19—

DORCHESTER O. 1264, près hôtel Windsor, belle chambre, tout confort, prix modéré. 19—

DORCHESTER est 416, St-Denis 1190, salon, grande chambre sur devant, petite 2.50, cuisinette, lavabo. 19—

GRANDE chambre sur devant, bon chez-soi, confort. 1781 St-Hubert. AMh. 8681. 19—

GRANDES chambres avec gaz, tranquille, confort. Bon marché. 2036 St-Denis, entre Ontario et Sherbrooke. 19—75-2

HOTEL FORD

Coin Dorchester et Bishop. Chambres dans un hôtel moderne de 750 chambres, avec radio et service d'hôtel. Tarif spécial pour hôtes permanents. Chambres avec bain 10.00 par semaine, sans bain 7.50 par semaine. 19—9,11,12,13,14,16,18,20,23,25,27,28,29,30 F

JOLI salon double bien meublé avec confort, piano inclus, dans petite famille privée. 906 Sherbrooke Est. FR. 2437. 19—

LAVAL 3614, grand salon, cheminée, poêle, meublé avec luxe, face carré St-Louis. Lanc. 0818. 19—75-2

McGILL COLLEGE Ave 2005, chambres propres, gaz, tél., prix raisonnable. LAnc. 8886. 19—

MONT-ROYAL, 1473, beau salon double, boudoir, autre chambre, bien meublée, gaz, tél., maison tranquille. 19—

ONTARIO Est 349-459, appartements 1 pièce avec cuisinette, grande, moyenne, chambre bain, gaz, téléphone, système. 19—

ONTARIO est 930, chambre-cuisine, armoire, vaisselle, eau chaude, lavabo, une porte sur balcon, téléphone. 19—

PAPINEAU 5103, chambres doubles et simples, eau courante dans chambre, prix raisonnable. 19—14,16

PLESSIS 1839, chambre avec gaz, eau chaude, téléphone, bon chez-soi. 19—75-3

S.-DENIS 3476, salon 2 ou 3 personnes, usage cuisine, pas objection enfants; autre chambre bon marché. 19—13,14,16

ST-DENIS 3870-3920, chambres pour deux, gaz, lavabo, 3.50; petite 2.00. Bon chez-soi. 19—

STE-FAMILLE 3434, chambre richement meublée, cuisinette, eau chaude, propre, autre chambre, première semaine gratis. 19—74-2

19 CHAMBRES A LOUER

ST-DENIS, 1043, à bas prix, grandes et petites chambres, lavabo, moderne, cuisinette, lingerie fournie. 19—75-3

ST-HUBERT 1204, entre Dorchester, Ste-Catherine, chambre ensoleillée, usage du gaz, dame, demoiselle préférée. 19—

S.-HUBERT 1162-1164 nouvelles chambres meublées, chauffées, eau chaude, cuve, dépense, armoires, pharmacies, planches. 19—72-5

SALON double ou chambre simple dans famille privée. S'adresser 6761 Ch.-Colomb. 19—

SALON double à louer et boudoir, bien propre, bon chez-soi. 6535 Chateaubriand, près Beaubien. CR. 8783. 19—

SALON double $4.50, petite chambre $2, usage cuisine. 1004 St-André. 19—

SHERBROOKE, grande chambre-boudoir dans joli app., très chaude, cuisine, pour une jeune fille. LAnc. 7803. 19—

SHERBROOKE EST 864, près St-Hubert, belle grande chambre 4.00, famille privée. 19—

20 CHAMBRE DEMANDEE

COUPLE demande chambre en retour, entretien, pour personne seule. S'ad. 1449 Bourbonnière. 20—74-2

21 CHAMBRE ET PENSION

BOUDOIR double, lavabo, véritable chez-soi, pour 2 personnes, pension première classe. 3675 Drolet. 21—

CHAMBRE et pension 6.00 par semaine, tout confort. 4223 St-Jacques, HArb. 3573. 21—

CHAMBRE et pension, 6.00 par semaine, lavé, pressé, deux pour 10.00, téléphone FRontenac 6395. 4410 Delorimier. 21—

VOUS trouverez chambre et pension dans famille privée, références exigées. 4125 Delorimier, coin Rachel. Frontenac 6420. 21—

23 CH. ET PENS. D'ENFANT

27 GARAGES A LOUER

GARAGE et entrepôt 30' x 23', deux étages, blocs ciment, ruelle Chateaubriand entre Beaubien et St-Zotique, eau, électricité, ruelle pavée, possession immédiate. 6575 Chateaubriand. 27—

28 MAISON A LOUER

CREDIT FONCIER F.-C.

CHRISTOPHE-COLOMB 7570; trois logements de 5 pièces, chauffés et avec frigidaire; un logement de 8 pièces, chauffé, avec frigidaire, avec garages.

RUE HENRI-JULIEN, à louer, Nos 8820 et 8834, deux logements de 6 pièces.

RUE HENRI-JULIEN, à louer, Nos 8832 et 8834A, deux logements de 4 pièces.

RUE CHENEVERT, No 247, à louer, un logement de six pièces.

S'adresser Crédit-Foncier-Franco-Canadien, 5 rue St-Jacques Est. Tél. HAr. 2236. 28—F

A BAS PRIX, logements neufs, modernes, quatre, cinq, six pièces. Dubois, 3486 Cuvillier, près Sherbrooke. 28—73-3

A LOUER, 6531 Delorimier, 18 logements neufs, modernes, comprenant 4-6-7 pièces. Visibles 1 à 4 hrs, tous les jours. 1275 Bélanger, 3 logements neufs, modernes, 6 et 7 pièces. Possession avril. CAlumet 7632. 28—14,16

A LOUER, St-Zotique 2360, 3 logements neufs, tapissés, cave, chauffage, 6 appts DO. 0666. 28—14,16

AMHERST 2102, 8 pièces, chambre de bain, ménage fait à neuf, bon marché. Tél. HArb. 1617. 28—

AVENUE TRANS-ISLAND, coin Dupuis, 5502, 5508, 5514, 5520, 5, 6, 9 chambres chauffées, frigidaire, eau chaude, garage. Elwood 3101, ou le soir Elwood 0289. 28—

BOUL. ST-JOSEPH 1662, 5 appts, 2 chambres fermées, chauffés, frigidaire, incinérateur, poêle à gaz. 4262 Papineau, Amh. 3815. 28—14,16

BOULEVARD Monk, grand magasin, 6341, et 2 logements, 4 chambres, ménage fait. Romulus Lavallée, 757 Place d'Armes. 28—14,16,18

CARRE ST-LOUIS 335, logement neuf moderne chauffé, frigidaire, douche, 5 et 6 pièces. Lanc. 1080. 28—

CASGRAIN 8257-59, logements neufs, moderne, tapissés, système de chauffage. S'ad. 8048 rue Casgrain, téléphone, Cal. 7409-w. 28—

CRAIG Est 444, 6 pièces, chambre de bain, ménage fait à neuf, bon marché, tél. HArb. 1617. 28—

DELORIMIER 5120, coin ruelle, 6 appts, ultra moderne, cave cimentée, garage chauffé. AMherst 4610. 28—75-3

DEMONTIGNY Est, 1485. Logement de 2 étages, 5 appartements, très propre, sera libre vers le 20 janvier. $18.00 par mois. S'adresser 4017 Mentana. 28—72-5

DEMONTIGNY EST 1481A, en arrière, 3 appartements, $10.00 par mois. S'adresser Frontenac 2543. 28—75-5

DORION, 2343, près Sherbrooke, 5 pièces et chambre de bain, ménage fait, fixtures électriques, deuxième étage, peut être habitée de suite, prix $22. par mois, visible le dimanche seulement. 28—

GRANDE maison à louer, face gare Windsor, accommodation pour touristes, 1179 Osborn. 28—75-3

RUE HOCHELAGA et Leclaire, magasins, garages et logements neufs chauffés, 3, 4, 5 et 6 pièces, frigidaire, finis Chestnut, manteau cheminée, loyer très bas. S'adresser sur les lieux. Clairval 1601. Lancaster 2394. 28—71-6

RUE DELAROCHE, 6262—6 pièces rue De Gaspé. 6545A, 4 pièces. Am. 5747. 28—

S.-CHARLES, Ahuntsic, 10539, 5 appartements; S.-Denis 7812, 7 appartements; Marquette 4576, 3 appartements modernes. Cherrier 1213. 28—75-2

ST-DENIS, 7704-06, coin Villeray, 2e et 3e, cinq apparts. chauffés, fenêtres tout le tour, très modernes, garage chauffé; St-Denis, 7716, près Villeray, bas, 8 apparts chauffés, bien éclairés, sur 3 côtés, modernes, garage chauffé. S'ad. 7700 St-Denis. CAl. 4654J. 28—74-6

ST-HUBERT près Boul. St-Joseph, 4 et 5 appartements modernes. Verdun, 7 appartements, ménage fait à neuf. Ces logements sont libres en aucun temps. Dupré & Ménard. MArquette 5266. 28—74-4

VILLEMARIE 516 à 544, près Ste-Catherine. 5, 6 pièces, logements neufs, chauffés, finis Chestnut, manteau cheminée, glacière électrique, occupation immédiate ou mai. Loyer bas. S'adresser 5021 Ste-Catherine Est. Clairval 1601, Lancaster 2394. 28—71-6

VISITATION 1923-1935, grands, petits logements, 4, 6, 8 pièces, bain, électricité, gaz, ménage fait. 28—72-5

8 PIECES, ménage fait, chambre de bain, prendre possession immédiate. 2358 Mella, propriétaire Cherrier 1779. 28—

29 MAISONS MEUB. A LOUER

CLARKE, près Beaubien, Lartigue, près Demontigny, logis 4 appts, propres, couple seulement. Informations BElair 4178. 29—

30 MAGASINS A LOUER

MAGASIN coin Fulford et St-Jacques, bon pour pharmacie ou tous autres commerces. Wilbank 9177. 30—74-6

MONT-ROYAL Est 2400, coin, grand magasin, avec logis. Occupation immédiate. 3644 Laval, Lanc. 0518. 30—75-2

PAPINEAU 4831—Magasin, bonne place pour tout commerce, rack, tablette, table, glacière, poulailler, garage, possession immédiate, près Boul. St-Joseph, $35.00. 30—

SALON optique à louer, coin Mont-Royal et St-Denis. Informations, 4485 St-Denis. 30—14,16

32 MANUFACTURES A LOUER

MANUFACTURE, 994 St-Dominique et 987 St-Laurent, 5000. et plus, aussi flats. FR. 5250. 32-14,16,19,21,23,26,28,30

DIVERS

37 ACCORDEUR DE PIANO

38 ADOPTION

40 AUX MALADES

AMELIOREZ votre santé en ayant recours dès maintenant aux "médicaments Hansquine". 2115 Bourbonnière. CLairval 8119. 40—141-N.O.

ATTENTION, toutes maladies traitées par nouvelle méthode infaillible sans remède, nombreux témoignages, soulagement immédiat. Prof. Ethier, 824 Mont-Royal Est, près St-Hubert. Frontenac 5454. 40—74-2

Dr LERICHE. Maladies spéciales hommes, femmes, jeunes filles. Maternité, 1613 St-Denis, devant théâtre. Harbour 6410. 40—166-N.O.

SPECIALISTE: Maladies intimes des deux sexes. Affections du sang et peau. Maladies sexuelles, urinaires, vénériennes. Dr Prévost. 3440 Hutchison. MArquette 6611 40—222-N.O.

TRAITEZ toutes vos maladies avec les médicaments St-Germain composés de plantes. 5016 Rivard. BElair 4210. 40—71-6

41 AVIS RESPONSABILITE

JE ne suis pas responsable d'aucune dette contractée en mon nom sans ma signature. Ovide Oravel, 1841 Demontigny. 41—

51 COLLECTION

SALAIRES, loyers, jugements billets, réclamations toute nature, collectés au pourcentage partout. Nous pouvons avoir votre argent. Vanier, 706 Saint-Gabriel, Montréal. 51—195-m.j.s

55 DIVERS

AVIS. Howick, Jan. 4, 1932. J'ai en ma possession des outils qui m'ont été laissés pour dettes et si non réclamés dans dix jours du présent avis seront vendus. Signé, Ernest Prévost, Howick, Qué. 55—74-2

NOUS tirons au thé à l'heure des repas. 143 Jean-Talon Ouest. 55—

REMERCIEMENTS à saint Benoit pour faveur obtenue. 55—

SERA ouvert demain, petit chantier de beans faites par un homme de 35 ans d'expérience à la façon de la cendre. 1715 St-Jacques. 55—

55A EXTERMINATION, VERMINE

ABOLISSEZ punaises, coquerelles, dans 4 heures, approuvé par gouvernement, garanti un an. (Ouvrage complètement assuré) Plus grande compagnie au Canada. Service Canadien Enregistré. YOrk 4958. 55A—n o

ABOLISSEZ coquerelles, punaises, etc., meilleur prix, garanti 1 an, maison canadienne - française. Laboratoire Scapa. FRont. 7371, soir, CHer. 2079-2856. 55A—

LA COMPAGNIE Superior pour extermination de toutes sortes vermines, souris, coquerelles, rats, etc. Har. 5866. 55A—13-3

60 HOPITAUX PRIVES

A $25, maternité, médecin, pension, chambre, soins pour dix jours. Pensionnera enfant si désiré, pension invalides. 4547 St-Denis. HArbour 8179. 60—N.O.

HOPITAL Ste-Marguerite, maternité privée bon chez-soi, pension avant terme, prix modérés, attention spéciale aux personnes de la campagne. Plaçons bébés. 1221 Ontario Est, coin Beaudry. Tél. FR. 7623 60—137-N.O.

HOPITAL Mt-Royal privé, adoption de l'enfant, médecin réputé, attention spéciale aux gens de la campagne. 1302 Mt-Royal. Amherst 2684. 60—14,16

HOPITAL Sainte-Cécile—Pension avant terme, 10 jours 20.00. Plaçons bébés. 1223 Mt-Royal est. CHerrier 4209. 60—73-6

MATERNITE privée, soins confidentiels, pension réduite, plaçons bébés, bon médecin 5043 St-André. DOllard 1462. 60-N.O.

STE-THERESE Maternité, 10 jours maladie avec médecin, 35.00. 4052 Parc Lafontaine. Fr. 7031. 60—75-3

62 OBJETS PERDUS

ARGENT perdu 47.00 sur rue Mt-Royal de Delaroche à Papineau. S'ad. 6580 St-Valier. Crescent 1435. 62—74-2

BOUCLE d'oreille dimanche à partir rue Bennett à l'église Maisonneuve. Récompense, 1840 Bennett. CLairval 1263w. 62—

CES jours derniers, il a été perdu du village Saint-Sulpice à Charlemagne, une roue de truck Ford, une récompense généreuse sera donnée en s'adressant à M. Joseph Goulet, Repentigny. 62—75-2

MONTRE or, bracelet gris et noir, perdue chez Eaton ou environs. Rapporter à 7792 Henri-Julien. Récompense. 62—

PERDUE épingle en or, forme en coeur avec pelle et pic, récompense si rapportée à 2624 Delisle. 62—

PORTE-MONNAIE brun clair, contenant loquet, argent, image Ste-Thérèse, médaille gravée, etc. Remettre Mlle Kègle, 82 Notre-Dame Ouest, Chambre 33, 3ème étage. 62—

65 REMBOURRAGE

A BONNES CONDITIONS, Chesterfields, set salon, divanettes rembourrés, désinfectés. CHerrier 8698. Hébert, 922 Rachel Est. 65—21-N.O.

ATTENTION, Chesterfields rembourrés, sets salon, vivoir, salle manger, divanettes, maison Sabourin. 5890 Papineau. Cal 7033 65—299-N.O.

66 REPARATIONS

A BAS PRIX — Matelas réparés, lits steamés, meubles rembourrés, repolissage, désinfection punaises, coquerelles. Watier. 4486 Delaroche, Cherrier 7122. 66—130-N.O.

APPELEZ FISET, CRescent 3686, Matelas réparés, lits plume lavés, désinfectés. Maison propre de confiance. Vendons matelas neufs. 223 Beaubien Est. 66—12-N O

ATTENTION, meubles, matelas, lits de plumes réparés, au plus bas prix, travail d'experts. Pour informations gratuites, appelez Maison Boyer, BEl. 8328. 66—N.O.

MATELAS refaits, désinfecté, coutil, 1.25, vendons matelas ressorts, plume, kapok. Parland, 1195 Wolfe. CH. 8182. 66—67-N.O.

67 TRANSPORT

A. B. C. TRANSPORT, transport général, déménagements, pianos, longue distance. FR. 3435. Nuit Cal. 4983. 67—47-N.O.

ACME TRUCK TAXI Association, transport général, déménagements, valises, pianos FRontenac 2300. Nuit, FRontenac 1844. 67—99-306 N.O.

A BON MARCHE, transport ménage, 10.00, piano 3.50, 4.00. Chamberland Fils, 4468 Parthenais, AMherst 3940. 67—92-N.O.

BEAVER TRUCK TAXI Ltd., 910 Ontario Est, déménagement, transport général, pianos, valises, ville, campagne. Ouvert le soir. FRontenac 2191. 67—N.O.

BOULEVARD TRUCK TAXIS.—Transport général, déménagement, piano, valise. Téléphonez pour estimation, longue distance. Jour, nuit, DOllard 8146. 67—N.O.

DIAMOND Truck Co., Transport général, vannes pour déménagement, pianos, valises, jour, nuit. Emmagasinage. HArbour 9175. 67—115-N.O.

TRANSPORT général 1.00 de l'heure, déménagement jour et nuit, prendrais contrat, prix spécial. Cherrier 9150. 67—

TRANSPORT GENERAL, livraison rapide, n'importe où n'importe quand; prix modéré. CL. 7119. 67—73-6

68 ON DEMANDE A ACHETER

ALFRED RICHARD paie plus hauts prix meubles, vaisselle, fournaises. 3167 Sainte-Catherine est. CL. 3645. 68—72-6

HALTERES pesants ajustables. Ecrire, mentionnant prix d'aubaine, à case postale 1685. 68—

A VENDRE

69 ANIMAUX

LAPINS à vendre, noirs, argentés, enregistrés, avec pedigree. 5.00 le couple. Cause maladie. 5010—7e Ave, Rosemont. 69—

3 SERINS, mâle roller, chopper, 2 femelles prêtes à accoupler, 2 cages simples, une d'élevage double, une volière neuve. Aussi couchette et fournaise à sacrifice. 6516 St-Laurent. 69—

70 ACCESSOIRES D'AUTO

71 AUTOS A VENDRE

ATTENTION

Ford roadster à $150.00, Ford coach 1930, $350.00. Aussi plusieurs autres à bon marché. St-Amour, 2144 Bleury. LAnc. 6695. 71—74-4 F

ATTENTION, magnifique Chrysler 52, roadster 1928, comme neuf, beaucoup d'équipement, faut vendre, sacrifiera. CHerrier 5665. 71—

AUBAINES réelles: Ford Tudor 1930, $350; Essex coach 1929, $275; De Soto sedan 1930, $450; 2 Packards 1929-30, 2 Cadillac et autres. Tous en parfaite condition. Prix bas, jamais égalés. Brasseur Motors, 920 Clarke. Plateau 6644. 71—74-2

AUTOMOBILE Ford Tudor 1931, 400.00, 1929, 250.00 et 175.00. Essex sedan, 1927, 250.00. Oldsmobile 1928, 250.00. Cherrier 1930. 71—74-2

A VENDRE Chrysler 75, 6 roues de broche, 6 pneus neufs, très bon ordre. Cal. 0637. 71—

A VENDRE Chrysler 75, 6 roues de broche, 6 pneus neufs, très bon ordre. CAl. 0637. 71—74-2

BATTERIES rechargées pour autos et radios aussi réparation de radios. Antennes. Service Ex-Cell Batteries, 4325 rue Garnier. AMherst 4998. 71—

BEAU Chevrolet sedan, modèle 1927-28, seulement 20,000 milles, vendra 65.00. 4609 Delaroche. CHerrier 7384. 71—

BUICK Master sedan 1927, en bon état de marche. Une aubaine à $165. 4864 Saint-Dominique. 71—

CADILLAC vous offre de belles aubaines en fait de bons autos usagés. Facilités de paiement et bon montant pour votre auto. Téléphonez Wilbank 5151 et demandez Jeffery. 1955 Ste-Catherine Ouest. 71—73-6

CHEVROLET 1928-29-30-31, de tous prix et modèles avec garantie O.K. Voyez Léo Potvin chez Just Motors. 3421 Park Ave. MArquette 5772. 71-12,13,14,16

CHEVROLET coupé 1927 en bon ordre, peinture et pneus comme neufs, sacrifiera 85.00 avec licence. 4333 Delaroche. 71—

CHEVROLET sedan pratiquement neuf, 9,000 milles, garanti, auto privé, sacrifiera 350.00 ou meilleure offre. 1709 Dufresne. 71—73-3

CHRYSLER sedan 4 cylindres 1927, bon ordre, besoin argent, sacrifiera 95.00. 5354 Chambord. AMh. 8051. 71—

DE SOTO, 6, coach, ayant été repris, vendra à bas prix. Termes si désiré. PL. 8221-8224. 71—75-2

DURANT sedan 1931, un auto neuf, au prix d'occasion de $585. 4864 St-Dominique. 71—

DURANT sedan 1929, première classe, $275, donnera des termes. M. Dubord. LA. 6695. 71—75-3

ESSEX coach tard 1929, parait et fonctionne comme un neuf. Une aubaine à $290. 4864 St-Dominique. 71—

EXCELLENTS AUTOS USAGES

Ne payez pas davantage pour des autos usagés garantis. Coach SP. Chevrolet 1931, 575.00; sedan Chevrolet 1928, 240.00; sedan Chevrolet 1929, 350.00; sedan Chevrolet 1930, 525.00; coach Chevrolet 1930, 425.00. Garage gratis. Facilités de paiement. Just Motors, 3421 Ave du Parc. Le soir MArq. 5771. 71—F

FORD 1929 coupé avec rumble seat, en parfait ordre, sacrifiera 165.00, besoin d'argent. CHerrier 5215. 71—

FORD coupé, 1931, en parfait ordre, vendra sacrifice, obligé de vendre. CH. 7358. 71—

FORD tudor de luxe 1931, bargain, 325. Dol. 0785. 71—

FORD roadster 1931, parfaite condition, sacrifiera 300. Doll. 7833. 71—

FORD sedan de luxe, récent modèle, comme neuf. Faut vendre. Ashton, WIlb. 1167. 71—75-2

FORD sedan 1931, presque neuf, tout équipé, sacrifiera, besoin pressé d'argent. ATl. 4773. 71—

FORD Tudor 1929, faut vendre cette semaine. Cherrier 9611. 71—74-2

HUPMOBILE sedan sport, 8 cylindres, 7 places, parait et marche comme un neuf. $450. 4864 St-Dominique. 71—

MAGNIFIQUE Ford Tudor modèle 1930, peinture Duco, 5 pneus neufs, vendra $165.00, cause mortalité. Mme Corbeil, 4320 Papineau. 71—

PACKARD sedan 1926, à 7 places, en excellent état. Sacrifiera. Tél. à M. Webster, Wilbank 5151. 71—74-2 h

71 AUTOS A VENDRE

PLYMOUTH 1932, ayant presque pas servi, faut vendre, cause départ, DO. 3291. 71—75-2

PONTIAC cabriolet 1929, tard, siège d'urgence, tout comme neuf, $325. 4864 Saint-Dominique. 71—

Première Vente Anniversaire

d'autos usagés par Cadillac. Avez-vous profité des valeurs extraordinaires que nous offrons durant cette vente? Ça vous paiera réellement d'acheter maintenant cet auto que vous aviez l'intention d'acheter ce printemps. Nous l'emmagasinerons jusqu'à demande. Venez aujourd'hui. Voici notre offre spéciale pour aujourd'hui: AUBURN 1929 COUPE CONVERTIBLE $450. "Achetez ici et économisez". CADILLAC MOTOR CAR COMPANY OF CANADA LTD. succursale au détail de la fabrique, 1955 rue Ste-Catherine Ouest, Wilbank 5151. Ouvert le soir. 71—F

SEDAN Dodge en parfait ordre à vendre cause mortalité. FRont. 7168. Dame Dubreuil. 71—

WHIPPET tard 1929, parait et fonctionne comme un neuf. Une aubaine, à $190. 4864 St-Dominique. 71—

72 AUTOS CAMIONS A VENDRE

CHEVROLET 1½ tonne 1930, stake body, 450.00, 1928, 350.00, 1927, 200.00, Ford 1½ tonne 1929, 350.00, 1927, 75.00, Whippet 1928, ½ tonne, 175.00. Cherrier 1930. 72—74-2

CHEVROLET 1926, pneus surdimension, en excellent état mécanique, carrosserie à bascule $250.00. Chevrolet 1928 en bon état, caisse à panneaux $150.00. Camion Pierce-Arrow à bascule, 2½ tonnes, bons bandages pneumatiques $450.00. Gotfredson 2½ tonnes en bon état mécanique, bandages pneumatiques $250.00. Stewart 1½ tonne, en très bon état, caisse à ridelle $450.00. Gotfredson 1 tonne, caisse à ridelle $150.00. White 3½ tonnes, pneumatiques jumelés, en bon état $400.00. Ces camions ont été parfaitement remis au point et sont prêts à prendre la route. Facilités de paiement. Diamond T. Motor Trucks, 87 rue Prince, HArbour 1474. Le soir YOrk 8145w, ou YOrk 5480. 72—14,16

EXCELLENTS CAMIONS USAGES

Stewart 2 tonnes, carrosserie à échelettes, peinturé et en excellent état. Une aubaine. International, 1½ tonne, carrosserie à échelettes, peinturé, bons pneus. Reo 2 tonnes, carrosserie à échelettes, remis au point, tous les plus nouveaux modèles et en parfait état. Conditions. General Motor Truck and Coach of Canada Ltd., 1075 de la Montagne, MArquette 1192. Ouvert le soir jusqu'à 9 heures. 72—72-6 F

TRUCK Dodge à vendre, en bonne condition. S'ad. 2098 Leclaire. 72—

TRUCK Chevrolet 29, 1½ tonnes avec contrat à vendre. Bonne condition. 2366 Shepperd. 72—

74 AUTOS DEMANDES

10 AUTOMOBILES demandés, Ford ou Chevrolet, modèle 1929. E. Plouffe, agent d'automobiles, 4322 Papineau. Cherrier 8236. 74—

NOUS achetons toutes marques d'automobiles; payons comptant. Garage Crescent, 5369 St-Laurent. CRescent 5298. 74—68-N.O.

VOULEZ-vous vendre votre auto usagé. Nous l'achèterons et paierons comptant. Pour informations appelez M. King, BElair 2282. King Used Cars Exchange, 4864 St-Dominique. 74—72-6

75 A VENDRE, DIVERS

BACHES garanties imperméables, complètes avec oeillets et corde, à partir de 3.60, aussi un gros stock de tentes à bas prix. Tarshis & Sons Ltd, 450 rue McGill. 75—4-m.j.s

NOUS céderons à toute offre raisonnable, magnifique paysage par chef-d'oeuvre, 1211 Rachel Est. 75—

ON demande deux séries de quilles et de boules. Donner plus bas prix. W. R. Roberts, Chandler, P.Q. 75—12,14,16h

PARDESSUS chat sauvage, 50.00, casque vison, 50.00, balance de comptoir, panier, plats, 1311 Parc Lafontaine. AMh. 5411. 75—

SERVIETTES, 0.10c chacune. Bruce Co., 4 magasins commodément situés: angle St-Paul et Bonsecours, 1477 rue Ste-Catherine Est, 1316 Mont-Royal, 3023 Notre-Dame Est, près Atwater. 75—72-6

77 AMEUBLEMENTS

AMEUBLEMENT superbe, chesterfield, salle dîner, chambre noyer, set boudoir, radio, rugs comme neufs. 4859 Park Ave. 77—105-N.O.

AMEUBLEMENT à vendre, 6 appartements meublés, avec chauffage pour l'hiver, $100. 1850 Théodore. 77—74-3

AMEUBLEMENT 12 appts, loyer 40.00, revenu, 125.00, vendra 350.00. 1468 Amherst, HArb. 3572. 77—

AMEUBLEMENT 7 appartements, tous loués, $150.00, 50.00 comptant, balance facile. S'adresser 989 Hôtel de Ville. 77—

AMEUBLEMENT 11 appts, chambres louées, Occasion exceptionnelle, St-Denis, près Sherbrooke. LAnc. 7910. 77—

AMEUBLEMENT de 17 chambres à vendre et de salle à manger. S'adresser 681 de la Commune. 77—

AMEUBLEMENT dix chambres meublées, toutes louées, continuation bail. 1237 St-Denis, voisin de Université, 1155 St-Denis, coin Dorchester, système chauffage. 77—

AMEUBLEMENT sept appts, trois loués, bail, 30.00, meublés neuf, partie ou complet. 4518 Boyer. 77—

AMEUBLEMENT 16 pièces, chauffées, loyer $70.00, chambre louée, bonne place d'affaires, 503 Guy, Wilbank 2364. 77—75-3

AMEUBLEMENT chambre noyer, salle dîner, chesterfield, boudoir set, véritable occasion. 5868 Parc Avenue, près Bernard. 77—105-N.O.

11 APPTS bien meublés à vendre bon marché, chambres toutes louées. 3850 St-Denis. 77—

2007 DORION, 11 pièces sur même plancher, genre hôtel, très propre. Wilbank 3648. 77—

OCCASION pour futurs mariés, ameublement complet, logement de 6 pièces, bail, à vendre pour cause de décès, occasion unique. S'adresser 10195 Péloquin, Ahuntsic, Dupont 1905. 77—

78 ARTICLES DE MENAGE

A BON MARCHE, beaux choix de meubles neufs, spécialités: tapis, chesterfields, salle à manger, chambre, lits, sommiers, matelas, lits d'enfants, carrosses, glacières, poêles, etc. Magasin privé, 2ième étage, pas de dépenses. Joseph Lagarde, 2012 Mont-Royal, entre Bordeaux et Delorimier. 78—121-N.O.

ACHETEZ vos prélarts et carpettes chez J. A. Lamy Limitée, au plus bas prix en ville. Ne vous trompez pas d'adresse, rendez-vous au vrai magasin Lamy 6746 St-Hubert, entre St-Zotique et Bélanger. Demandez notre carpette gratis en donnant votre commande, exigez-la, elle est gratuite et très jolie. Trois magasins, 1577 Laurier est, près Marquette, 2561 Centre, 6746 St-Hubert, entre St-Zotique et Bélanger. 78—7,9,12,14,16,19,21,23,26,28,30

ACHETONS ameublements complets, échangeons, vendons meubles, poêles fournaises etc. O. Vaillancourt, 1769 Amherst Fr. 4414 78—65-l,m,j,s

AMEUBLEMENT neuf, 3 appartements, 99 pour prix comptant, 90 jours. Pepin 2229 Mt-Royal FR. 1306. 78—65-N.O.

AMEUBLEMENT, 4 appts à vendre à sacrifice, le tout pour $50. S'adresser 7185 Chateaubriand. 78—

AMEUBLEMENT vivoir 8 morceaux, 22.95, lit 2.95, matelas 3.75, sommier 2.90, mobiliers chambre 49.00, comptant ou termes, meubles échangés, manufacturier de meubles, National House Furniture Co., 1990 Ste-Catherine E., 6822 St-Hubert, Cherrier 5344 78—112-N.O.

ATTENTION! Superbe chesterfield mohair, chambre coucher, salle dîner noyer, radio. Occasion exceptionnelle. 106 Sherbrooke Ouest. 78—72-N.O.

CHAISES, berceuse, table, set salon, boudoir, carrosse, machine à coudre, bassinette, pharmacie, étagère. DOllard 1338. 78—

CONTENU de 4 pièces 100.00. Mobilier de salle à manger en noyer, mobilier de chambre à coucher, 14 verges de tapis, Victrola, cabinet de salon, bibliothèque, machine à coudre cabinet, porte-chapeaux. En bloc ou séparément. 3420 St-Antoine. 78—74-2

LAVEUSE Beatty comme neuve, à vendre pour solde à payer. CAlumet 2184w. 78—h

LAVEUSE électrique tout neuve à vendre pour balance des paiements. La meilleure marque connue. S'adresser appt 2, 2245 Parthenais. 78—

MACHINE Singer, tête basculante, 5 tiroirs, chêne doré, bien bon marché. 1556 Ontario, coin Maisonneuve. 78—11,12,14,16

MACHINES Singer, Williams, Raymond, 7.00 à 30.00, garanties. Echangeons, crédit. 2652 Notre-Dame ouest, 1654 Ontario est. 78—279-N.O.

MACHINE Singer basculante 15.00, moteur électrique 8.00, gramophone 7.00, laveuse électrique. 1303 Papineau, appt 2, coin Ste-Catherine. 78—74-2

MAGNIFIQUE bassinette en osier, vendra sacrifice. 8022 Lajeunesse. Cal. 1850W. 78—

MEUBLES, POELES, FOURNAISES

Poêles à gaz à partir de 7.50. Faisons échange, vendons termes faciles. Paquin, 1192 Maisonneuve, CHerrier 1882. 78—14, 16 F

POELES à GAZ

d'occasion, en parfait ordre, bon marché. O.-J. Loranger, FAlkirk 2959. 1329 Ste-Catherine Est. 78—F

SET chambre coucher complet, noyer, neuf, 30.00. Set Wickeo, 3 morceaux, neuf, 35.00. Lancaster 6038. 78—

80 BOIS ET CHARBON

A BAS PRIX, chez Piché-Desrosiers, Dollard 8448. Belles retailles planchers, 5 sacs, 1.00; 30-5.00. Slabs bois franc, 12-2.00; merisier, 13-2.00; slabs bois mou, 16-2.00; bois corde, Coke, 3-1.00; charbon. 80—12,14,15

A AMherst 5887, bois franc fendu, 7 grosses poches 1.00, 15-2.00, 32-4.00. 80—

A BAS prix bois, charbon Welsh, 500 lbs 4.00. Coke 500 lbs 3.00. BElair 3893. 80—5-3

ALLUME proprement et promptement cèdre coupé en petit bois spécialement pour allumer. Bien empaqueté dans sac papier connu sous nom Flamex. Se vend 15c le sac chez l'épicier ou appelez J. J. Séguin Cie, Ltée, PLateau 2362. 80—51-23 h

80 BOIS ET CHARBON

60 ANS clientèle satisfaite. Welsh américain au bas prix, 18 gros sacs bois, 3.00, 12, 2.00, 6, 1.00. Wilson Frères. CHerrier 4616, FRontenac 2585. 80—190-N.O.

SPECIAL durant ce mois: bois de chauffage, 8 sacs 1.00; 25, 3.00; bois pour allumage, 9—1.00. BEl. 1935. 80—73-4

WILSON & WILSON Ltd., ATl. 4330, CR. 1064. Erable, merisier la corde, $12.00; le cordon, 3.00; slabs, bois mou, slabs, bois franc, 6 sacs pour 1.00; charbon américain, Welsh, Coke. 80—7,9,12,14,16,18

81 CHEVAUX ET VOITURES

A VENDRE 3 juments jeunes, saines, 1200, harnais double, simple, voitures, cause maladie. 923 Plessis. 81—14, 16

50 CHEVAUX à vendre, plusieurs bons chevaux de voiture, la balance bons gros chevaux. 16 rue Leroyer, coin Place Jacques Cartier. 81—9,11,12,14,15,16

82 COMMERCES A VENDRE

A QUI la chance pour acheter une épicerie et restaurant à bon marché, faut vendre d'ici le 20 janvier 1932 pour cause de maladie. S'adresser 1208 rue Plessis. Venez nous voir. 82—

A SACRIFICE, épicerie avec logement, loyer 30.00, consistant glacière, valeur 450.00, balance 155.00, 2 comptoirs 50.00, auvent 20.00, stock 175.00. Tout pour 250.00. Visible soir 8 à 10 hres; jour 10 à 12 hres. 6200 St-Hubert. 82—

ATTENTION! vendrais magnifique commerce de meubles, très bien situé au centre Montréal, rapporte 50 à 100% profit. Pour information appelez soir Harbour 5809. Ecrire Casier 196 La Presse. 82—74-4

A VENDRE, cause maladie, boutique sellier cordonnier établie 28 ans, ménage 4 appts, 4 chambres louées. West. 8976J. 82—

A VENDRE, Salon de barbier, campagne, ou épicerie ville. Impossible tenir 2 commerces. CHerrier 3998. 82—12,14

A VENDRE pharmacie bien située poste avantageux pour jeune, long bail, loyer bas. S'ad. par lettre à G. R., 426 Jarry. 82—74-4

BARBER SHOP à vendre, avec salon de coiffure, 361 Guizot. 82—

BOUTIQUE barbier et tabaconiste à vendre, rue St-Hubert. S'adresser à la maison privée. 6021 Chateaubriand, tél. DOllard 0328. 82—75-3

BOUTIQUE de barbier à vendre à sacrifice, cause maladie. 1882 Orléans. CLair. 8651F. 82—

COMMERCE épicerie, cave, garage, magasin moderne, situé près St-Denis, valeur $1000. S'ad. 218 ou 237 St-Zotique. 82—73-5

EPICERIE-restaurant, arrêt autobus, excellent coin, espace pour boucherie, pas concurrence. CAlumet 0403. 82—

EPICERIE et restaurant à vendre, établi depuis 16 ans, femme malade, téléphone 4 appts. Amherst 3317. 82—

EPICERIE licenciée, bon poste, cause maladie, 250 Demontigny Est. 82—72-6

EPICERIE-boucherie licenciée, très beau poste, magasin attrayant, prendra petite propriété ou terrain clair. CRescent 2738. 82—

EPICERIE licenciée demandée, donnerait propriété deux étages, près Mont-Royal. S'adresser 1276 Mont-Royal est. CHerrier 1213. 82—75-2

EPICERIE licenciée, bon marché pour comptant. Pas d'agents, coin Bordeaux, Maison. AMherst 8380. 82—

EPICERIE-restaurant, seul aux alentours, bonne place d'affaires, cause autre commerce. S'ad. 5488 St-Denis. 82—74-4

ETAL de boucher, Blvd St-Denis, bon poste à très bas prix. CR. 7264. 82—

ETAL boucher à vendre. S'ad. 5998 Delorimier. 82—73-4

ETAL de boucher et épicerie, rue Centre, Pointe St-Charles. S'adresser après 6½ hrs p.m., Wilbank 0510. 82—74-2

ETAL de boucher à vendre près coin de transfer, pas de crédit. Atlantic 3863. 82—12,14

GARAGE avec maison en campagne, à vendre, à 40 milles de Montréal, sur bonne route rapportant $4000 à $5000 clair, par année. A vendre pour cause de santé. Ecrire casier 3301 la "Presse". 82—71-6

HOTEL à vendre à prix raisonnable, excellente place pour skieurs, bonne place d'affaires. Adressez: M. Arthur Côté, St-Sauveur-des-Monts, Cté Terrebonne. 82—74-6

MACHINERIE, pompes $1100.00, outillage, $200.00, parties de réparage 1400.00, ameublement, fixtures, $300.00, avantage du bail immédiatement. Bonne localité. Harbour 4373. Soir, Cherrier 7760. 82—

MAGASIN de bonbons, cigares, papeterie, fontaine soda, bon marché pour vente immédiate comptant, excellente localité pour Canadien-français. Adresse: 4180 Blvd Décarie. 82—

MAGASIN marchandises sèches, très bonne localité, beau magasin, option du bail. 4241 Wellington, Verdun. 82—

MAGASIN coupons transportable, vendra bon marché; jour, soir, 7435 Henri-Julien. CAlumet 1262. 82—

MANUFACTURE bloc ciment avec roulant, cheval, voiture, loyer. Bargain pour prompt acheteur. H. Brabant, 354 6ième Ave, Verdun. 82—72-6

MANUFACTURE de boutons à vendre comprenant machines et matériel au complet pour couvrir boutons ainsi que caisse enregistreuse. Chance exceptionnelle. S'ad. à 1506 Notre-Dame ouest. FI. 0533. 82—

RESTAURANT coin, logis, vendra bon marché. 400 Craig Est. 82-11,14

RESTAURANT-épicerie, établi depuis 6 ans vendra bon marché. 1221 Dorion. 82—

RESTAURANT à vendre, coin Bienville et Mentana, cause maladie, sacrifiera. S'ad. 4588 Mentana. 82—

RESTAURANT avec stock, fixtures, logement, bon marché, cause départ de la ville. 5141 DesCarrières. 82—75-3h

RESTAURANT à vendre avec installation pour quick lunch. Aucune offre raisonnable refusée. S'adresser 3520 Ontario, coin Aylwin. 82—

RESTAURANT avec 4 appts, en arrière, 6732 St-Denis. 82—14,16

RESTAURANT, bonne place d'affaires, près deux théâtres, 443 Bélanger, coin St-Valier. 82—

RESTAURANT à vendre, petit, bien établi, payant, bonbons, cigarettes, breuvages. 4161 Boulevard Décarie. 82—74-2

SALON de barbier à vendre. 354 Hickson, Verdun. 82—

VRAI bargain—Restaurant, bon coin d'affaire avec beau logement, centre manufacturier. Loyer bas. 2492 Logan. 82—75-3

83 EFFETS BUR. ET MAGASIN

CAISSES enregistreuses National, seconde main, à bon marché, garanties 2 ans. Landry Cash Register Co., 504 St-Laurent. HA. 2330 83—167-N.O.

CAISSES enregistreuses "National" neuves et d'occasion, achetées, vendues et échangées. Bas prix, conditions faciles. 163 ouest rue Ste-Catherine. LAnc 8203 83—63-m.j.s

CAISSES enregistreuses achetées, vendues, échangées, réparées. No 1 Notre-Dame Est. Tél. HArbour 6995. 83—103-N.O.

CLAVIGRAPHES, toutes marques, à partir de 20.00. Garantis. Vendons, achetons, échangeons. Typewriter & Appliance, 752 St-Pierre. Lancaster 9237. 83—66-m.j.s

COFFRE-FORT, gros coffre-fort à vendre bon marché. Téléphonez Bywater 1134. 83—12,14,16

ENSEIGNES pharmacie avec réflecteur électrique, show case pyramide, plate glass quatre pieds. Amherst 6295. 83—

GLACIERES pour épiciers et bouchers. Toutes dimensions, filtration économique brevetée. Vendues, échangées, louées bas prix. Paiements faciles. Ad. Amyot, 2051 rue Valois, Montréal, P.Q. CLairval 0682. 83—66-l.j.s

NOUS achetons, réparons, vendons balances calculatrices, tranche-jambon, blocs, hacheurs électriques, caisses enregistreuses. Laval Products Limited, 1001 Craig Est. 83—71-N.O.

TOUT en fait de meubles de bureau en général, coffres-forts, pupitres usagés et remis au point. Canada Office Furniture Co. Limited, 397 Notre-Dame (juste à l'ouest de l'immeuble de la Banque Royale.) 83—25-N.O.

WALLCASE, table pour tailleur, tables en chêne, pupitres, 2 extincteurs chimiques. No 28 Notre-Dame est. LA. 2776. 83—14,16

84 FOURRURES

BEAUX manteaux rat musqué 95.00, seal 75.00. Reid & Le Rouzès, 817 Mont-Royal Est. 84—14,16

MANTEAUX de FOURRURES

Vente exceptionnelle, 35 manteaux sacrifiés d'ici à la fin du mois. Valeur extraordinaire. La Belle Fourrure, 1844 Sainte-Catherine Ouest. 84—9, 12, 14 F

MANTEAU seal garni écureuil, grandeur 40. S'adresser entre 6 et 8 soir, 1494 Orléans. 84—75-2

MANTEAUX de fourrures, réductions extraordinaires, aucune offre raisonnable refusée. Bleau & Rousseau, 3852 S.-Denis. 84—68-10

PALETOT en chat sauvage pour monsieur, bon état. 1971 Wellington. 84—

85 GRAMOPHONES

ORTHOPHONIQUE cabinet gramophone noyer, 100 nouveaux records, faut vendre, 4.00. 6704 Boyer. 85—

ORTHOPHONIQUE, Style gramophone, parfait ordre, 3.50 avec records choisis. 6621 Drolet. Besoin argent. 85—72-6

86 INST. DE MUSIQUE

BEAU piano cottage, comme neuf, avec banc, garanti, grand sacrifice, $60.00. 3734 St-Hubert. 86—187-N.O.

PIANO droit Wagner, 165. Modèle d'appartement. Caisse ébénacée, en bon état. Facilités de paiement. Payable $5 comptant et $3 par mois. Lindsay, 1112 rue Ste-Catherine ouest. 86—74-3 h

PIANO droit Lindsay, belle tonalité, vraie occasion. 4454 Messier. 86—

PIANO droit Behr, $70, caisse ébénacée, bien réparé. Facilités de paiement. Payable $5 comptant et $3 par mois. Lindsay, 1112 rue Ste-Catherine ouest. 86—74-3 h

PIANO droit Ennis, $120. Caisse acajou, cadre en fer, trois pédales. Prix réduit à $120. Facilités de paiement. Payable $6 comptant et $5 par mois. Lindsay, 1112 rue Ste-Catherine ouest 86—74-3 h

86 INST. DE MUSIQUE

PIANO droit Rosenkranz, $55, petit modèle, caisse ébénacée, réduit à $55. Facilités de paiement. Payable $5 comptant et $3 par mois. Lindsay, 1112 rue Ste-Catherine Ouest. 86—74-3 h

87 MACHINERIE

BANCS DE SCIE, 4" de coupe pour couper le bois de corde, complets avec scie de 30". Prix spécial comptant, tandis que nous en avons, $50.00. Moody & Sons Company, Terrebonne, Qué. 87—75-N.O.

BOUTIQUE de travailleurs en fer architectural, sous-sol chauffé, 30 x 90 à louer; central, avec machines modernes: tour, forets, poinçons et cisailleuse, meuleuse, moteur: marteau, meuleuse, meuleuse, forets électriques, dispositifs de coupage et de soudure, étaux, enclumes. Vendra en bloc ou séparément. Aubaines. J. Norman Robinson, Lancaster 9766. 87—73-3

COURROIES, poulies, chaises, arbres de couche, moteurs, pompes, compresseurs, presses, tours, forets, meules. McCormick Machinery, 163 Murray. 87—73-m,j,n,o

COURROIES, poulies et chaises, grand assortiment aux plus bas prix au Canada. Tarshis and Sons, 450 rue McGill. 87—n.o.

ENGINS A GAZOLINE, 6 forces, $100.00 comptant; 10 forces, $150.00 comptant. Les deux récemment reconstruits, complets et garantis. Moody & Sons Company, Terrebonne, Qué. 87—75-N.O.

EXTINCTEURS CHIMIQUES flambant neufs, capacité 2½ gallons, type soda et acide, $10.50 chacun; type foam, $15.00 chacun. L. S. Tarshis & Sons Ltd., 450 rue McGill. 87—65-m,j,s

MOTEURS électriques, 110 volts, 1 phase 60 cycles, ¼ c.v., 11.60; ½ c.v., 18.00; ½ c.v., 37.00; ¾ c.v., 30.00; 1 c.v., 57.00; 1½ c.v., 85.00; 2 c.v., 95.00; 3 c.v., 125.00. Absolument neufs et pleinement garantis. Tarshis & Sons, Ltd., 450 rue McGill. 87—65-m,j,s

PALANS à chaînes, ½ tonne, 9.00, 1 tonne, 12.50, 1½ tonne, 21.50, tous neufs et garantis. Tarshis and Sons Ltd., 450, rue McGill. 87—60 J

POMPES pneumatiques de maison complètes, 225 gallons à l'heure, $60.00. Electric Motor & Machinery Co., Limited, 715 Saint-Jacques, LAncaster 9049. 87—14,16

SOUFFLEURS pour fournaises, contrôles et grilles aux plus bas prix de la ville. Souffleurs et moteurs combinés, 27.50 et plus. Nous en faisons aussi l'installation. Tarshis & Sons Ltd., 450 rue McGill. 87—65-m,j,s

TOUR d'occasion 14" de diamètre, 48" de banc, complet avec équipement de transmission. Convenable pour garage. Une aubaine. MA. 8686. 87—

89 MOTEURS ET YACHTS

CHALOUPE et sea-horses 12, 150.00. 3469 Gertrude, Verdun. 89—75-3

MOTEURS marins, Elto, Universal Scripps. Réparations moteurs détachables, engins à gazoline et à l'huile tous genres. A. Béliveau, 663 St-Jacques. 89—65-m,j,s

90 OEUFS ET VOLAILLES

20 POULETTES Plymouth Rock à vendre, cheval garanti âgé 10 ans à vendre. Dupont 1044. 90—

91 RADIOS

A BAS cabochons, réparations de radios par experts, avec garantie de manufacture. Inspection gratuite. FR. 9470. Lacelle. 91—

A BAS PRIX, réparations de radio par expert, antenne posée, ouvrage garanti, 655 Jarry. Cal. 0630. 91—75-9

ATTENTION radio Victor combiné, 10 lampes 1931, garanti, balayeuse, lampe, abat-jour, sacrifiera tout 110.00. Chance exceptionnelle. Elwood 5272. 91—

BATTERIES rechargées pour autos et radios aussi réparation de radios. Antennes. Service Ex-Cell Batteries, 4325 rue Garnier. AMherst 4998. 91—

BEAU radio combiné, servi 3 mois, garanti, sacrifiera et considérera échange piano. 3734 S.-Hubert. 91—57-24

POURQUOI échanger votre radio? Faites-le réparer et moderniser. Inspection gratuite. Brown, CHerrier 8151. 91—

RADIO Sparton bon marché, aussi un Zenith à sacrifier. 1346 Ste-Catherine est, près Panet. 91—67-23

VOTRE radio fait-il défaut? Appelez notre expert, M. Bertrand, 9 ans d'expérience. DUpont 3647. 91—73-6

VOYEZ-NOUS si vous voulez avoir un fort montant pour votre vieux radio en échange d'un neuf. Généreux Radio, 3455 Ave du Parc. Lan. 0464. 91—74-3

92 VETEMENTS

9 ROBES 14-16 ans, soie, crêpe georgette, 15.00, vendra 20.00. FRont. 5003. 2045 St-Hubert. 92—

COMPLETS et paletots, merveilleuses aubaines, 4.00 et plus. Pantalons, tuxedos à bon marché. Ouvriers, ne manquez pas ces occasions. 104 Dorchester ouest. 92—75-3

IMMEUBLES

A BAS PRIX. Avez-vous maison claire d'hypothèque? Offre échange maison neuve 3 étages, rue St-Denis, $12,000. Loyers garantis. CAlumet 4042. 94—72-4

A BAS PRIX, hôtel, comté Rouville, 25 chambres, affaires 20,000. Prix 20,000, hypothèque 9,000, échange pour terre claire. Frontenac 6117. 94—

A BAS PRIX, près Sherbrooke, 11 logements modernes, 65 pieds front, revenu 4,800. Sacrifiera 42,000. Prendra échange avec argent. Joubert, CRescent 9209. 94—11,12,14

ACHETEURS! 6 logements, revenu 1008. Prix 9000. Accepterais petit échange. Nolet, Dupont 4456. 94—9,12,14

ADRESSEZ-VOUS pour échanger votre commerce, cottage, terrain, automobile avec argent, votre choix dans plusieurs maisons que j'ai à échanger. J.-E. Fleury, CAlumet 4042. 94—72-4

A ECHANGER pour restaurant, 5 logements, rue Iberville, revenu 1500., comptant requis. Comptoir Bellerose. HArbour 1969. 94—

A ECHANGER pour épicerie, 5 logements, rue Papineau, revenu, 1536. Comptant requis. Comptoir Bellerose. HArbour 1969. 94—

A ECHANGER, bargain 2 étages, moderne, revenu 800, prix 7000, pour épicerie, restaurant avec comptant. Calumet 1663. 94—

A ECHANGER pour terrains, 5 logements, rue Bennett, revenu 1644, comptant requis. Comptoir Bellerose, HArbour 1969. 94—

A ECHANGER pour terrains, 5 logements rue Berri, revenu 1500, comptant requis. Comptoir Bellerose. HArbour 1969. 94—

A ECHANGER pour terrains, 2 logements boulevard Décarie, revenu 876, comptant requis. Comptoir Bellerose. HArbour 1969. 94—

A ECHANGER pour terrains, 2 logements rue Delou, revenu 1044. Comptant requis. Comptoir Bellerose. HArbour 1969. 94—

A ECHANGER pour terrains, 6 logements rue DeGaspé, revenu 1080., comptant requis. Comptoir Bellerose. HArbour 1969. 94—

A ECHANGER pour auto, 2 logements rue Bordeaux, revenu 720, comptant requis. Comptoir Bellerose. HArbour 1969. 94—

A ECHANGER pour auto, 3 logements rue Marquette, revenu 720., comptant requis. Comptoir Bellerose. HArbour 1969. 94—

A ECHANGER, petite propriété pour commerce ou propriété de campagne, comptant pas nécessaire. Amherst 3220. 94—74-3

AVEZ-VOUS commerce, épicerie, restaurant, maison de campagne, cottage avec du comptant à échanger pour des propriétés. Nous avons des marchés pour vous. Comptoir Bellerose, 1657 St-Denis. HArbour 1969. 94—72-6

BELLE maison, Vaudreuil, bord de l'eau, prendra 2 ou 3 logements modernes. DOll. 2760. 94—75-2

C'EST le temps d'échanger vos terrains, commerces, automobiles, pour des propriétés. Nous avons des bargains. Comptoir Bellerose, 1657 S.-Denis. Harbour 1969. 94—72-6

ECHANGER 3 logements neufs, 30 x 45, chauffage. Pendrai terrain, épicerie, restaurant. Requis 1000.00. DU. 6445. 94—

EPICERIE licenciée à échanger pour maison de 2 étages, 3 logements. CLair. 2904. Pas d'agents. 94—

95 A VENDRE OU ECHANGER

AHUNTSIC—Laverdure, 50 pds front bâti rapportera $1,620, prix $14,000. Hypothèque $6,500. Hector Paiement, 4 Kelly. Dupont 2388. 95—

BLVD ST-JOSEPH Est 1133, 5 logements, bas, 11 app, fini chêne, frontage 34 pieds, prendra échange. DOll. 2760. 95—75-2

HENRI-JULIEN, 30 pieds, frontage, éclairé sur 3 faces, 2 étages, 3 logs. modernes; échangera pour automobile, maison 1 étage ou petite terre. Elwood 7660. Dupont 1633. 95—

96 A VENDRE OU A LOUER

ATTENTION. Clos bois charbon, établi depuis 8 ans. A vendre ou à louer, cause maladie. Possession immédiate. Elwood 5272. 96—

ETAL de boucher à vendre ou à louer, vendra très bon marché. Etal No 8, marché Maisonneuve, le soir, 2595 Lacordaire. CLairval 2647J. 96—

97 ARGENT DEMANDE

BLV. ST-JOSEPH, 3 et 5 logis; Papineau, 12 logis; Des Erables, 5 logis, frigidaire, très moderne, prendra petite propriété avec argent. AMh. 5318. 97—75-3

DEMANDE 1,000, 1,500, 3,000, 4,000 première hypothèque, bons placements. Notaire Corbeil, HArbour 7844, CHerrier 4869. 97—12,14

HYPOTHEQUE $2,100. A vendre, prêtée sur maison neuve, 3 étages, intérêt 6½%, besoin d'argent. A qui la chance, donnera $300.00 de commission. CAlumet 4042. 97—72-4

J'AI BESOIN $4,500 et $6,500 en première hypothèque. Tél. CResc. 2637. 97—73-5

PLUSIEURS demandes, propriétés première classe, privilège notaire. Bienvenus. Appelez Bouchard, 500 Place d'Armes. Harbour 3831. 97—74 N.O.

2,000 deuxième, propriété cinq logements, revenu 1200, paierai 8% intérêt et 5% commission. Casier 199 La Presse. 97—14,16

$7,500, première hypothèque, propriété en parfaite condition. Pas d'agents. Dupont 1358 ou 2613. 97—12,14,16

$200.00 en première hypothèque sur propriété 3 étages, 4 logis, en bon ordre. CL. 4705. 97—

97 ARGENT DEMANDE

$4,000 demandées première hypothèque, 6½%. Armand Beaudoin, notaire. Marquette 9566. 97—12,14

5,000.00, première hypothèque, évaluation municipale 30,000.00, sur industrie et terrain, établie 30 ans, paiera 8%. HArbour 3913. 97—13,14,16

$8,000.00 première hypothèque, rue Saint-Denis. S'ad. 1276 Mont-Royal Est. 97—75-2

98 ARGENT A PRETER

ABANDONNEZ absolument troubles. Réglons créanciers. Empêchons saisies. Loi Lacombe. 750 Saint-Gabriel. Bureau 10, troisième étage. 98—9,11,12,14,16

ACHETE balances prix de vente, prêts en deuxième, troisième hypothèque. Couture, 215 St-Jacques Ouest. 98—111-N.O.

AI PLUSIEURS montants 6 et 6½, 1ère hypothèque, propriété ville. CRescent 6854. 98—74-2

A. JETTE & CIE, 84 Notre-Dame O., LAncaster 5246, courtiers en immeubles, experts en propriétés. Etablie 1885. Prêts sur hypothèques, achetons créances hypothécaires. 98—N.O.

A PRETER $50.00 à $5,000

PRETS de $50.00 à $5,000 aux salariés, hommes de profession, hommes et femmes d'affaires. Aussi pour payer les taxes, pamphlets envoyés sur demande. Remboursables au mois. Industrial Loan and Finance Corp., 902 Ste-Catherine Est, vis-à-vis Dupuis Frères, chambre 101, Drummond Bldg. Succursales: 4080 rue Wellington, Verdun: 4 Rachel Est. 98—12, 14, 16 F

A PRETER argent sur automobiles, modèle 1929-30-31, aussi pour payer taxes municipales. Commercial Loan, 3485 Ave du Parc. 98—6-N.O.

ARGENT, 6, 6½%, hypothèque. Notaire Lippé, 5 St-Jacques Est. MArq. 3219. 98—222-306

ARGENT succession, 6½ première hypothèque n'importe quel montant, à Montréal seulement. DOl. 7787. 98—12,14,16

ARGENT, hypothèque 6%. Balances de vente. Notaire Thomas Ducharme, 266 St-Jacques ouest. HArb. 6870. 98—300-m,j,s

ARGENT à prêter, première et deuxième hypothèque. M. Leblanc, 4346 Wellington, Verdun. York 1864. 98—

ARGENT prêté immédiatement sur diamants, montres, bijoux, fourrures. Harry Bloomstone (enregistré,) autorisé spécialement par gouvernement, 267 Craig Ouest, près Bleury. LAnc. 3549. 98—121-N.O.

BELANGER & BELANGER, notaires, 10 S.-Jacques Est. HArbour 7137. Prêts hypothécaires. Règlements de successions. 98—48-N O

DIFFERENTS montants à prêter en bonne première hypothèque. Notaire Houle. CLairval 3229. 98—71-6

DIVERS montants, premières hypothèques et bâtisses terminées seulement Montréal. Notaire Champagne, 1154 Amherst. HArbour 6866. 98—74-4

J'AI $10,000 à prêter en première hypothèque à 60% d'évaluation. S'adresser CResc. 2637. 98—73-5

MONTANTS de mille à dix mille piastres à prêter sur première hypothèque. S'ad Georges Tanguay, assurance, 4349 Papineau, AMherst 2040. 98—299-N.O.

PREMIERE ou deuxième hypothèque. Créances hypothécaires achetées. Notaire Bohémier, 59 St-Jacques Ouest. HArbour 4026. 98—101-N.O.

PREMIERE 6%, construction, renouvellement, prêts temporaires. Deuxième, troisième. Avance pendant construction. Achète, vends propriétés, terrains, hypothèques, balances ventes. Bouchard, 500 Place d'Armes, HA. 3831. Soir FR. 5795-7026. 98—26-N O

PRETS personnels aux personnes à salaire. Strictement confidentiel. Taux d'intérêt bas. Public Finance Corporation Ltd., chambre 727 University Tower Bldg., 660 Ste-Catherine ouest. 98—66-m,j,s

PROPRIETAIRES, nous réglerons vos hypothèques, première et deuxième. Remboursements faciles. Le Prêt Consolidé, 3244 Masson. CLairval 3229. 98—71-6

2,000, 4,500 immédiatement disponible pour bonne 1ère hypothèque. Notaire Poirier, 838 Mt-Royal Est. 98—

2,000, 4,000, 5,000 autres montants, première hypothèque, 6½%. Romulus Lavallée, notaire, 757 Côte Place d'Armes. HArb. 4328. 98—14,16,18

2,000, 5,000, 10,000. Achat créances hypothèques. Martel & Côté, 152 Notre-Dame Est. HAr. 2425. 98—217-m,j,s

3,000,00 à 6½% dans Verdun, première hypothèque, bonne garantie exigée. E. Côté, 166 Church, Verdun, YOrk 1865. 98—

101 COTTAGES DEMANDES

5,000.00 comptant à disposer pour acheter cottage de 6 ou 7 appartements dans Outremont ou Côte-des-Neiges. MArquette 5266. 101—74-4

102 COTTAGES A VENDRE

AVE MARLOWE, semi-détaché, 8 pièces, garage chauffé. Bargain, peu comptant. Propriétaire. Tél. Walnut 8495. 102—

AVE WISEMAN Outremont, cottage 9 pièces, fini chestnut, chambre bain tuile, 2 toilettes, garage, très moderne, sacrifice 13,500.00. Besoin d'argent. AT. 4034. 102—

COTTAGE à vendre, 4403, St-Hubert, près des Pères, conditions faciles. FAlkirk 2601. 102—

DELORIMIER, Sault, magnifique cottage, coin de rue, 8,000.00, prendra 3 étages échange. AMh. 5318. 102—75-3

103 MAISONS DEMANDEES

ACHETERAI propriété de revenu pour du comptant, le prix doit être raisonnable. Plateau 6867. 103—73-5

DESIRERAIS acheter maison rue Sherbrooke ou voisinage, de 15 ou 16 chambres. CHerrier 7216. Dr Dupont. 103—12,14,16

ACHETERAIS duplex à Notre-Dame de Grâce avec 6000. comptant. HArbour 8760. 103—

LES PROPRIETES pour lesquelles vous êtes de court de finance pour payer vos taxes et intérêts. Ecrire casier 223 la "Presse". 103—

2 MONTANTS de 10,000.00 comptant à disposer pour acheter 5 ou 6 logements dans Delorimier, S.-Stanislas, Boulevard S.-Denis. MArquette 5267. 103—74-4

104 MAISONS A VENDRE

A BAS PRIX, quatre étages, 2 logis; St-André près Ste-Catherine, revenu 1,100. Prix 7,500. Valeur 10,000. Parfait ordre. Dollard 5016. 104—

A BAS PRIX, coin Henri-Julien, Gounod, 3 logements, bas 7 appts, 2 garages. CAlumet 6104. 104—75-3

A BAS PRIX, rue St-Hubert, près St-Zotique, deux magasins, deux logements rapportant 1,700. Une offre considérée. DOllard 5016. 104—

A BON MARCHE, Delanaudière, 2 étages, 3 logis, 3 étages, 5 logis, 30 pieds de front, éclairé sur côté: Ontario, 3 étages, coin de rue, 6882 Delanaudière. 104—12,14,16

ACHETEUR, 100.00 comptant et 15.00 par mois achète propriété de 3 logements, dans Rosemont. Nolet, DUpont 4456. 104—

ACHETEUR: Ai une dizaine de propriétés à vendre avec 1,000.00 comptant. 3644 Laval. Lanc. 0518. 104—

ACHETEUR, Blvd St-Denis, paroisse Rédemptoriste, 3 étages, 5 logements neufs, 30 x 45, éclairé 3 côtés, ultra moderne, bas, 7 appts, chauffage eau chaude, finition chestnut, tuile, bain Pembrooke, cave, placement d'avenir. Propriétaire, Dupont 2563. 104—74-4

ADAM, Viauville, belle propriété, cottage, 10 pièces, pierre, brique solide, parfait état, en face église, idéal pour dentiste, médecin, bourgeois. Notaire Lavallée, 1470 Leclaire. 104—14,16

A QUI cette chance, soyez votre propriétaire pour mai, économisez votre loyer, rue Berey Est Iberville, nord Sherbrooke, coin de ruelle, deux logements, 6 chambres, 2 garages, vue sur la ville, bon air, hypothèque $5,500.00, revenu $840.00, vendra $6,800.00, $500 comptant. Soir Plateau 2620. 104—

A SACRIFICE, faut vendre, propriété neuve, moderne, première classe, face boulevard, parc. CLairval 7793. 104—

A VENDRE 5 logis bien situés, 30 x 48, revenu $1760., accepterait échange et argent. Pas d'agents. AMherst 3046. 104—74-4

AVEZ-VOUS terrain, commerce, automobiles avec du comptant? Si oui, nous avons des propriétés à vous offrir. Comptoir Bellerose, 1657 S.-Denis. Harbour 1969. 104—72-6

BARGAIN, S.-Valier près S.-Zotique, bon 2 étages, 5,700. Faut vendre. Cr. 7264. 104—

BARGAIN—St-Denis, trois étages, moderne, valant 15,000.00 pour 12,000.00; St-André, deux étages, façade pierre, comptant 1000.00, faut vendre, offre considérée. S'adresser 1276 Mont-Royal Est. CHerrier 1213. 104—75-2

BLV. ST-JOSEPH, 3 et 5 logis, aussi beau coin pour homme de profession. Garnier-Laurier, Des Erables, 5 logis, très moderne, bargain. AMh. 5318. 104—75-3

BORDEAUX, près Sherbrooke, trois jolis logements à $11,800, loués 1,320. Téléphone LAncaster 8734. 104—14,16

BOURBONNIERE, propriété 3 logements, construction brique et bois, vendue pour hypothèque et frais. Bas comptant, balance comme loyer. Marq. 3737. 104—14,15,19,21,22

CHANCE exceptionnelle, paroisse Rédemptoriste, Droiet, 3 logements éclairés trois faces, 30 pieds, chestnut, tuile, bain Pembrooke, à sacrifice, 9000. Joubert, CRescent 9209. 104—73-3

CHANCE exceptionnelle rue Christophe-Colomb, près Bélanger, 4 logements avec système. Il faut vendre. CR. 2637. 104—73-5

CHAMBORD 4300, deux logements, près Marie-Anne, $5500.00. S'adresser 1276 Mt-Royal Est. CHerrier 1213. 104—75-2

DELAROCHE, 7138, près Jean-Talon, 2 étages, $3,250.00. Adressez 4242 Parthenais. Tél. AM. 1402. 104-14,16

DELAROCHE 6978, 3 étages 5 logements modernes, neuf. CAl. 4312w. 104—

DES ERABLES, 3 logis de 7 pièces, garage, en bon ordre, bon marché. AM. 6906. 104—12,14,16

DEUXIEME près Beaubien, construction neuve, 2 étages, 2 logements, cave, grand garage 22 x 36, bois franc, 1,000 comptant, balance 200. par année. Cal. 4012. 104—73-4

DUROCHER 5785, Outremont, 8 pièces, garage, sacrifice à $9,500. Succession Quintal, a/s notaire Bohémier, 59 St-Jacques. HArbour 4026. 104—9,12,14

104 MAISONS A VENDRE

FOUCHER près Crémazie, façade 30 pieds, 2 étages, très modernes, 6,800. Vrai bargain. Crescent 7264. 104—

GARNIER 6782-84, 2 logements finis chestnut, bas chauffé, eau chaude, garage, bien loués. Cal. 4918. 104—75-2

GARNIER, façade en pierre, 3 logis, 7 app. chacun, revenus 16% net, vendra sacrifice, 8,800, comptant requis 3,000 environ. 4601 Garnier. Visible le soir. 104—75-6

JEANNE MANCE, 3472, 2 logements, 7 chambres, 4 étages, garages, système eau chaude, revenu 1452.00. Aubaine à prompt acheteur. Propriétaire ATl. 0573W. 104—75-3

LAJEUNESSE, vrai bargain, 30 pds frontage, 2 étages, 3 log., bas 7 pièces, fini chestnut, moderne, garage double, conditions faciles. ELwood 7660. DUpont 1633. 104—

4 LOGEMENTS bien modernes, bouilloire à eau chaude, garage, rue de l'église, près rue Masson, 5196—6e Ave, Rosemont. FRontenac 9505. 104—

LONGUEUIL

Maison de 4 appts, avec terrains de 60 x 90, garage, située près église, écoles, magasins. Prix 1,500.00, conditions 200.00 comptant, balance 15.00 par mois. Pour informations écrire au propriétaire, Casier 205 La Presse. 104—74-6 F

MADISON AVE, 6 logements, 6 pièces, moderne, chauffage à l'huile, frigidaire, comptant et échange commerce, etc. CRescent 2738. 104—

MARQUETTE, près Laurier, belle maison, logements, tous loués. Bon revenu, vendra sacrifice, 12,000.00. Besoin argent. AT. 4034. 104—

MARQUETTE 4580, cinq magnifiques logements près Mont-Royal. CHerrier 1213. 104—75-2

ORLEANS près Hochelaga, 2 étages, cave cimentée, chauffage moderne. S'ad. 253 Orléans. 104—75-2

RUE De Villiers, 2 logements avec terrain vacant voisin, bon marché, peu de comptant. Atlantic 3863. 104—12,14

RUE De Teck, maison neuve, 3 logements, prix $4,500.00. Rue Waverly, 10,795, 2 logements, bonnes conditions, prix $4,000. J.-A. Roy. HArbour 2820. 104—75-2

SAGARD, 30 pds, 2 étages, 3 logements, cave, chauffage, garage, comptant 1500.00, balance facile. 2639 Holt. CH. 8748. 104—12,14,16

ST-ANDRE 5678, un étage, 4 appts avec grand terrain, 650.00. S'ad. 4326 Chambord. 104—

ST-ANDRE 6881, près Bélanger, un étage, garage, écurie, bonnes conditions, $1,200 seulement. Notaire Bohémier. HArbour 4026. 104—9,12,14

SHERBROOKE Est 1823, maison des plus modernes, 5 logements, revenu 3,000.00, prix 26,500.00. 104—

SHERBROOKE Est ou Parc, 5 logements modernes, bas, 8 app., table billard, échangera. DOl. 2760. 104—75-2

TROIS logements neuf, garage, chauffage eau chaude, rapportent 960.00. Comptant, 1,000. Propriétaire. CAlumet 3024F. 104—

3ème AVENUE, Rosemont, très moderne, faut vendre, bargain. J. E. Joubert, Crescent 9209. 104—11,14,15

$200.00 comptant, balance payable en dix ans peut acheter maison de sept pièces. Pour informations, le soir HAr. 0847. 104—9,14,16,21,23,28,30

105 MAISONS CAMP. DEM.

2 LOGEMENTS de 6 appartements modernes, bien loués, échangerait pour propriété de campagne de 3,000.00 à 4,000.00. Dupré & Ménard, 4527 St-Denis. 105—74-4

ON demande à acheter propriété de campagne de 5 à 10 milles du centre de la ville, bord de l'eau préféré. Boîte 225, la Presse. 105—14,16

106 PROPRIETES CAMP. A VEN

A L'EPIPHANIE, maison 12 pièces, pouvant faire 2 logements, avec garage des plus modernes. Bien située. Coin de rue, en face du couvent. Aussi autre maison 8 pièces. L. Charpentier, 41 Notre-Dame Est. HA. 3728; soir, FR. 8569. 106—71-6

LONGUEUIL, beau cottage, 8 pièces, grand terrain, coin de rue, sur ligne des autobus, avec parterre, arbres, garage, poulailler. A sacrifice. W. Lalonde, 91 Guillaume, coin St-Thomas, Longueuil. Phone Cherrier 3514. 106—

107 OCCASIONS D'AFFAIRES

MANUFACTURE, garage avec boutique, 50 x 75, 2 étages, charpente d'acier, prix bargain. AMh. 5318. 107—75-3

110 TERRAINS A VENDRE

A BAS PRIX, Coolbrooke, Notre-Dame de Grâce, 6 terrain 30 cts du pied. DOl. 2721. 110—

RUE LASALLE, près Ste-Catherine, 25 x 100 les seuls terrains. Bargain, 65 pieds. CL. 5764. 110—

TERRAIN demandé, nord de la ville et comptant 1500 en échange propriété. Bons revenus. Cher. 5474. 110—

109 TERRAINS DEMANDES

DEUX terrains demandés, nord de la ville, donnera bonnes valeurs. Ecrire à 7106 Des Ecores. 109—

111 TERRES DEMANDEES

VOULEZ-VOUS vendre votre terre, écrivez-nous nous irons vous voir. Casier 222 La Presse, Montréal. 111

112 TERRES A VENDRE

A ST-AUGUSTIN, Deux-Montagnes. Belle terre, vendra ou échangera, avec ou sans roulant, faut vendre, cause maladie. Boîte postale 9, Lachute, comté Argenteuil. 112—74-2

BELLES terres à vendre, dans un village, pour renseignements, Mme Legoff, 1098 St-Denis, Montréal. 112—

PROFESSION

AVOCATS

RHEAUME, Théodule, avocat, C.R., édifice "La Sauvegarde", 152 Notre-Dame Est HA. 4722, Montréal. 114—202-1,j,s

MEDECINS

ACOCELLA — Maladies urinaires, secrètes, vénériennes. Médicament spécial, exclusivité du docteur. Traitement le plus rapide. 60 Ste-Catherine est. 114—9,13,14,16,20,21,23,27,28,30

A. J. COTE, M. D. — Syphilis, maladies vénériennes, traitement rapide. CAlumet 5930, 6967 Christophe-Colomb. 114—258-N.O.

CHOQUETTE — Spécialité: Chancres, gonorrhée, syphilis. Prix modéré, soulagement rapide. Rue des Erables, coin Ontario. AMherst 5980. 114—101-N.O.

Dr DEMERS Maladies secrètes, voies urinaires, peau, maladies chroniques, électricité médicale, installation parfaite. 4221 Delorimier. 114—182-N.O.

Dr DUMONT HARRY. Maladies femmes, maternité, maladies vénériennes. 2020 S.-Denis, coin Ontario. Hôpital privé. 114—26-N.O.

Dr FOURNELLE Syphilis, maladies vénériennes, électricité médicale. Rayons X 412 boul. S.-Joseph, près S.-Denis. BElair 4402. 114—N.O.

Dr HEBERT (Hôpitaux Paris) Maladies vénériennes, urinaires, peau, sang, électricité médicale 3405 S.-Denis, coin Sherbrooke. HArbour 0309. Bureau ouest, 1130 Ste-Catherine ouest. MArquette 6508. 114—305

Dr LAMONTAGNE. Maladies vénériennes, peau, voies urinaires, affections du sang 1444 St-Denis, près Ste-Catherine. 114—115-N.O.

Dr LAPORTE, spécialiste. Vieux cas rhumatisme, dyspepsie, faiblesse, chancre, blennorragie, syphilis rapidement traités, hémorroïdes enlevées sans opération. Examen gratuit. 3801 St-Denis. 114—73-5

Dr LERICHE, hôpitaux Londres, Paris. Eczéma peau, circoncision sans douleur, maladies vénériennes; toutes maladies secrètes, hommes, femmes, jeunes filles. Maternité. Patients traités par correspondance également. 1613 S.-Denis, devant théâtre HArbour 6410. 114—106-N.O.

Dr VILLENEUVE. Spécialité: syphilis, chancres, gonorrhée, maladies vénériennes. Analyse du sang. Consultations: midi à neuf heures. 1107 St-Denis. HArbour 8477. 114—297-N.O.

TESSIER, R., Clinique. Officier Médical Spécialiste durant la guerre: Peau, Syphilis, gonorrhée. 4152 St-Denis. BElair 5331. 114—175-N O

OPTOMETRISTE

J. A. ROBERT, spécialiste pour la vue, 1656 Mont-Royal Est, près Marquette. AMherst 2927. 114—75-26

CARTES D'AFFAIRES

BANDAGISTE-ORTHOPEDISTE

C. MARTIN, 48 Craig Est, Harb. 3727, membres artificiels, bandages herniaires, appareils pour difformités, bas élastiques, ceintures abdominales, chaises pour malade. 115—17-78

DESSIN INDUSTRIEL

DESSIN INDUSTRIEL, mécanique, architecture, etc. A. Deschamps, 2854 Dickson, CLairval 5841J. 115—14,16

Pour développer le tourisme à Montréal

L'assemblée générale annuelle du Montreal Tourist & Convention Bureau a eu lieu, hier midi, à l'hôtel Queen's. On voit ici les délégués photographiés à l'issu du lunch. Ce sont, de gauche à droite, première rangée: le colonel F.-M. McRobie, président de la Canadian Transfer Company, MM. E.-C. DesBaillets, gérant de l'hôtel Ritz-Carlton, W.-J. Cronin, gérant de l'hôtel Ford, J.-A. Cashman, gérant de l'hôtel Place Viger, V.-G. Cardy, gérant de l'hôtel Mont-Royal, C.-C. Bonter, gérant de la Canada Steamships. Theodore-G. Morgan, président du Montreal Tourist & Convention Bureau, F.-C. Binns, gérant de Henry Birks & Sons, Limited, John Bassett, John Davidson, représentant du Pacifique Canadien, et C.-K. Howard, représentant du Canadien National. Deuxième rangée, de gauche à droite: MM. Charles-M. Black, président du Royal Automobile Club, Robert Smith, secrétaire-trésorier de l'hôtel Windsor, J.-D. Adam, représentant la maison Charles Desjardins, E.-H. Frappier, gérant de l'hôtel LaSalle, J.-A. McNeill, B. Randall, gérant de l'International Tourist Bureau, Gerald Markham, représentant de la Federated Press, Adélard Raymond, directeur-gérant de l'hôtel Queen's, George-A. Grafftey, gérant des congrès pour le Bureau de tourisme. Troisième rangée, de gauche à droite: MM. Alfred Richard, commerçant, C.-S. Flint, de la Canadian Transfer Company, C.-P. Rice, photographe, E.-A. Cousins, propriétaire de la laiterie Cousins, Leo Livingstone, gérant de la Provincial Transport Company, A.-A. Gardiner, du C. N. R., et E.-J. Archibald. (Cliché la "Presse").

TRANSACTIONS IMMOBILIÈRES

Quartier S.-Denis

Boul. S.-Joseph, vacant, lot No 339-902, terrain 3,201 pds. Victor Bernier et al à Noé Lévesque. $6,402 ($2.00 le pied). — 297938.

Quartier S.-Edouard

Rue S.-Zotique, vacant, lots Nos 3-244-3, 3-245-3, 3-246-3, terrain 30 x 75 pds. Horace Lamb à Donat Joannette. $1,000—297895.

Quartier Rosemont

Rue Everett, vacant, lots Nos 484-371 à 377, terrain 25 x 100 pds chacun. Dame Vve S. Jarry ès qual et person. à Jean Lefebvre et al. $3,500—297908.

Quartier Montcalm

Rue Gilford, vacant, lot No 152-273-2, terrain 23 x 100 pds. Théodore Gervais à Eug. Thauvette. $2,100—297902.

Quartier St-Michel

Rue Clarke, Nos 4585 à 4589, lot No 47-pt. 39, terrain 17 x 88 pis. A. Goldstein à H. Tepper. $11,000—297912.

Quartier Maisonneuve

Rue Leclaire, vacant, lots Nos 2-340, 341, terrain 2,600 pds chacun. Dame Vve C. Gagnon à Emile Lafrenière. $1,000—297900.

Quartier S.-Jacques

Rue S.-Denis, bâtisses, lots Nos 431-30, 431-10 (les ⅔ indivis), terrain 49 x 90 pds. Joseph Asselin et al à Alfred Asselin et al. $4,500—297942.

Cité de Westmount

Rue Aberdeen, No 18, lots Nos 282-39, 40, terrain 100 x 186 pds. Dame Vve Alex. Bruce à Leslie-F. Skelton. $33,000—297904.

Cité de Westmount

Rue Metcalfe, No 419, lot No 261-pt. 7, terrain 26 x 128 pds. Leslie-F. Skelton à Dame Vve Alex. Bruce. $12,000—297903.

Rue Upper Belmont, No 757, lots Nos 224-2-2, 224A-34-2, terrain 30½ x 113 pds. Chas. J. Brown Ltd à W. Crawford Burpe. $17,835. —297939.

Quartier Mont-Royal

Chemin Côte-des-Neiges, vacant, lot No 44-pt. 2, terrain 5,860 pds. L. P. Renaud et al à J.-Aimé Denault. $3,809. — 297974.

Chemin Côte des Neiges, vacant, lot No 44- pt. 2, terrain 5,360 pds. Succ. Simon Lacombe, à L. P. Renaud et al. $2,922. — 297973.

Cité de Verdun

Rue Breault, vacant, lot No 4680-385 à 387, terrain 9,314 pds. Succ. Alex. Cross et al. à L.-L. Barré. $3,000—297937.

Cité de Verdun

Rue Moffat, Nos 455 et 461, lots Nos 4679-963, 962, terrain 50 x 75 pds. Roméo Déziel à L.-Art. Vachon. $11,600—297914.

Paroisse Rivière des Prairies

Chemin public, lots Nos 76-947 à 949, 1080 à 1087, 1122, 160-1158, à 1160. R. E. Markgraf et al à Can. National Railways. $450.—297994.

Chemin public, bâtisses, ½ lot No 127. Henri Duplessis à Adjutor Chartre. $2,700. — 297968.

Quartier Villeray

Rue Chateaubriand, No 7788 à 7782, lot No 3630-217. Alb. Charron à De Art. Vaillancourt et vir. $6,450. — 297966.

Ville Mil-Nord

Rue Cobourg, No 10835, lot No 86-114, 115, terrain, 30 x 86 chacun. W. T. Taylor à Frederick Mitchette. $2,200. — 298027.

Quartier St-Jean

Rue St-Laurent, vacant, lots Nos 642-162, pt. 161, 643-163, terrain 7,907 pds. De Alice Giguère-Côté à British American Oil Co. Ltd. $7,116.30. — 298002.

Quartier Rosemont

Rue des Ecores, No 6716, lot No 208-795, terrain 25 x 109 pds. P. A. Cimorie à L. D. Paradis. $1,450. — 297995.

7ième Ave, Nos 5140 à 5146, lot No 172-651, Aquila Gauthier à De J. Yale. $5,000 (considérations). — 297956.

Quartier Montcalm

Rue Delaroche, No 7138, lot No 173-49. J. Alb. Lelour, syndic es-qual à J.-Ern. Charron. $3,800. — 297963.

Quartier St-Laurent

Rue Jeanne Mance, bâtisses, lots Nos 43-pt. 49 x 50, terrain 25 x 88 pds. Alex. Jodoin à J.-Art. Roy. $16,000.—297959.

Rue Clarke, Nos 3800 à 3806, pt lot No 16. Shérif de Montréal à Mtl Loan & Mortgage Co., $3,500. — 297945.

Quartier St-Eusèbe

Rue Frontenac, vacant, lot No 148-2786. Nap. Bélanger à C. Maratta. $700. — 297996.

Quartier Notre-Dame de Grâces

Rue Oxford, No 4245, lots Nos 176-295, 296, terrain 28½ x 94½ pte. Holdings & Investments Ltd. à Arthur William. $7,000. — 297981.

Rue Terrebonne, Nos 5950, 5452, lot No 170-648-1, terrain 25 à 110 pds. Paul Senécal à John-H. Smith. $11,000. — 297989.

Rue Girouard, vacant, lots Nos 63-86, 87 à 89. Jeffords Stephen Chadburn et al à W. E. Beaudette & Cie. $6,000. — 298031.

Cité de Verdun

Rue Osborne, Nos 442, 444, lot No 4679-1098, terrain 25 x 79 pds. Connell & Coutlée à De J. A. Blanchard. $3,050. — 297986.

Spécialiste

des maladies de l'homme et de la femme. Maladies Sexuelles, Urinaires, Vénériennes. Affections du sang et de la peau.

Clinique Privée du

Docteur J. M. E. PREVOST

3440, rue Hutchison - - - MA. 6611

30-n.FF

UNE SESSION

de la Cour du banc du roi ayant juridiction criminelle dans et pour le district de Montréal, se tiendra au Palais de justice, en la cité de Montréal LE LUNDI, PREMIER JOUR DE FEVRIER prochain à DIX heures du matin. En CONSEQUENCE, je donne avis public à tous ceux qui auront à poursuivre aucune personne maintenant détenue dans la prison commune de ce district et à toutes les autres personnes qu'elles y soient présentes. JE DONNE AVIS AUSSI à tous les juges de paix, coroners et officiers de la paix, pour le district susdit, qu'ils aient à s'y trouver avec tous les records. Le Shérif, Omer Lapierre. Bureau du shérif, Montréal, 7 février 1932. 75-15

Province de Québec, District de Montréal, Cour Supérieure, No E-94800. Joseph Chevalier, dem. vs Joseph Chaput, déf. Le 23e jour de janvier 1932, à dix heures de l'avant-midi, au domicile du dit défendeur au No 4361 rue St-Jacques ouest, en la cité de Montréal, seront vendus par autorité de justice les biens et effets du dit défendeur saisis en cette cause, consistant en gramophone, radio, meubles de ménage, etc. Conditions: argent comptant. Ovila Desroches, H.C.S. Montréal, 14 janvier 1932.

Province de Québec, District de Montréal, Cour supérieure, No F-95705. W. Brasseur, demandeur vs S. Dauphinais, défendeur. Le 23e jour de janvier 1932 à dix heures de l'avant-midi au domicile du dit défendeur, au No 8223 rue Henri-Julien en la cité de Montréal, seront vendus par autorité de Justice les biens et effets du dit défendeur saisis en cette cause, consistant en coffre-fort, meubles de ménage, etc. Conditions: Argent comptant. F.-X. Champagne, H.C.S. Montréal, 14 janvier 1932.

Province de Québec, district de Montréal, Cour Supérieure No 90915. Horace Pettigrew, demandeur, vs Paul-H. Prévost, défendeur. Le 23e jour de janvier 1932, à deux heures de l'après-midi, à la place d'affaires du défendeur, au No 175 rue Villeray, en la cité de Montréal, seront vendus par autorité de Justice les biens et effets du dit défendeur saisis en cette cause, consistant en balance, caisse enregistreuse, conserves, etc. Conditions: Argent comptant. Ovila Desroches, H.C.S. Montréal, 14 janvier 1932.

AUX ANNONCEURS

L'insertion des petites annonces sera garantie seulement si elles sont reçues avant 6 heures p.m. la veille de leur publication.

Les avis de décès seulement sont reçus cependant jusqu'à 11 heures a.m., le jour même de leur publication; excepté pour insertion le samedi, alors qu'ils sont reçus jusqu'à 11 heures p.m., vendredi.

La Presse a 314 succursales dans Montréal et la banlieue, où les annonces classées sont reçues au même taux qu'au bureau-chef. Pour adresse de la succursale la plus près de chez vous, veuillez appeler le Département des Annonces Classées: HArbour 1275. 206-n

DEMAIN

Commençant à 10 a.m.

à nos salles de ventes

901 rue ST-JACQUES

Encan toute la journée

—DE—

MEUBLES de MENAGE SUPERIEURS

(de toute description)

—AUSSI—

Effets d'Epiceries Frais

(à vendre en lots pour convenir aux acheteurs)

— ET —

EFFETS DE CHEMINS DE FER

Comprenant toutes sortes de marchandises.

FRASER FRERES, Encanteurs

LOI DE FAILLITE

AVIS DE VENTE

Province de Québec, District de Montréal. No 183. Cour Supérieure. Dans l'affaire de Charles Brodeur, N.P., failli.

Avis est par les présentes donné que VENDREDI, le CINQUIEME jour de FEVRIER 1932, à ONZE heures de l'avant-midi, seront vendus par encan public, au bureau du shérif, Palais de Justice, à Montréal, les immeubles suivants, savoir:

1. (No 30d).—Deux lots de terre, situés rue Delanaudière, à Montréal, connus et désignés sous les numéros huit cent cinquante-huit et huit cent cinquante-neuf de la subdivision du lot numéro quatre (Nos 4-858 et 859) sur le plan et au livre de renvoi officiels du Village incorporé de la Cte Saint-Louis, mesurant chacun vingt-cinq pieds de largeur par cent pieds de profondeur (25 x 100), mesure anglaise.

Tel que le tout se trouve présentement avec toutes les servitudes actives et passives, apparentes ou occultes attachées auxdits lots de terre.

2. (No 30f).—Deux lots de terre situés rue Nicolet, à Montréal, connus et désignés sous les numéros six cent quatre-vingt-dix-sept et six cent quatre-vingt-dix-huit de la subdivision du lot numéro vingt-trois (Nos 23-697 et 698) sur le plan et au livre de renvoi officiels du village incorporé d'Hochelaga, mesurant chacun vingt-quatre pieds de largeur par cent vingt et un pieds de profondeur (24 x 121), mesure anglaise et plus ou moins.

Tel que le tout se trouve présentement avec toutes les servitudes actives et passives, apparentes ou occultes attachées auxdits lots de terre.

3. (No 30g).—Un lot de terre situé rue Pasteur, à Montréal, connu et désigné sous le numéro cent quatre-vingt-sept de la subdivision du lot numéro trois cent vingt-trois (No 323-187) sur le plan et au livre de renvoi officiels de la paroisse du Sault aux Récollets, mesurant soixante pieds de largeur par cent huit pieds (60 x 108) de profondeur, mesure anglaise.

Tel que le tout se trouve présentement avec toutes les servitudes actives et passives, apparentes ou occultes attachées audit lot de terre.

4. (No 30h).—Un lot de terre situé dans la Longue-Pointe, connu et désigné sous le numéro quatre cent quatre-vingt-neuf de la subdivision du lot numéro vingt-huit (No 28-489) sur le plan et au livre de renvoi officiels de la paroisse de la Longue-Pointe, mesurant vingt-sept pieds et six pouces de largeur par quatre-vingt-sept pieds de profondeur (27'6" x 87), mesure anglaise.

Tel que le tout se trouve présentement avec toutes les servitudes actives et passives apparentes ou occultes attachées audit lot de terre.

Les titres et certificats peuvent être examinés en s'adressant au bureau du syndic soussigné.

Conditions: Comptant.

Un dépôt de $100.00 sera exigé sur la mise à l'enchère de chacun des immeubles.

Cette vente est faite conformément aux articles 716 et 717 du C.P.C. et aussi à l'article 45 de la Loi de faillite, cette vente équivaut à la vente au shérif.

Montréal, ce 23ème jour de décembre 1931.

Le syndic,
HERMAS PERRAS
84 rue Notre-Dame Ouest, Montréal

11,13,14 FF

Représentants demandés

Hommes mariés de préférence, habitués à rencontrer la meilleure classe de clients. Occasion unique d'entrer dans une grande organisation et se créer une position lucrative et permanente. Rémunération hebdomadaire, références exigées. S'adresser le matin seulement, de 9 à 12 hrs, à M. G. Beaulne.

COMPAGNIE P.T. LEGARÉ LIMITÉE

1200 rue Amherst

Montréal est resté centre du tourisme

Le Montreal Tourist & Convention Bureau a terminé une année fructueuse.

PROJETS OPTIMISTES

Grâce à l'attrait unique que Montréal présente comme centre de tourisme, et grâce aussi au travail constant et généreux du Montreal Tourist & Convention Bureau, le tourisme a moins diminué ici que partout ailleurs durant la dernière année. C'est la constatation optimiste qui pouvait être faite lors de l'assemblée générale annuelle de notre Bureau de tourisme, hier midi, à l'hôtel Queen's. Le groupe présent était bien représentatif, car on pouvait y remarquer les têtes dirigeantes du commerce, de l'industrie, des grands journaux, des compagnies de transport et, bien entendu, de nos grands hôtels. Tous étaient les invités personnels de M. Adélard Raymond, vice-président et directeur-gérant de l'hôtel Queen's.

Après lecture des rapports des différents comités et après constatation de l'état prospère des finances de l'Association, M. Théodore-G. Morgan, président du Bureau de tourisme, fit lecture de son rapport annuel. Il fit d'abord remarquer que Montréal avait été moins affecté, au point de vue du tourisme, comme à tous les autres points de vue, par la crise économique que les autres grands centres du continent.

Prospérité prochaine

M. Morgan affirma que Montréal bénéficierait plus tôt que toute autre ville du retour vers la prospérité qui commence déjà à être appréciable. Il fit remarquer que les efforts d'aujourd'hui seraient récompensés demain et que cette raison montrait la grande valeur du Bureau de tourisme. Deux facteurs actuellement contribuent à attirer les visiteurs ici: il y a d'abord les taux moins élevés sur les trains, mais il y a surtout le change sur l'argent américain qui incite nos voisins à dépenser en Canada à cause de la plus grande valeur de leur dollar. Cela est tout à notre avantage. Par contre, les touristes sont devenus exigeants et ils veulent avoir plus pour leur argent.

M. Morgan assura que la forte campagne de publicité faite par le Bureau de tourisme l'an dernier avait contribué largement aux bons résultats obtenus cette année et il annonça que la même politique serait suivie cette année.

Belles perspectives

M. Georges-A. Grafftey, gérant des congrès, pour le Montreal Tourist & Convention Bureau, fit un résumé de ces activités durant l'année 1931, indiquant toutes les villes qu'il a visitées dans le but d'attirer ici des congrès importants. 79 congrès importants ont eu lieu à Montréal l'an dernier, ce qui est une augmentation de 14 sur l'année 1930. Par contre, le nombre de visiteurs dans ces congrès était de 35 à 50% moindre que l'année précédente. 32 de ces congrès ont été obtenus directement par l'entremise du Montreal Tourist & Convention Bureau. 25 sont venus des Etats-Unis, 7 étaient de caractère international et les autres étaient canadiens. A l'heure actuel le Bureau a déjà obtenu l'assurance de 23 congrès pour 1932, de 6 pour 1933, de 4 pour 1934, et d'un pour 1935.

M. Grafftey termina en faisant remarquer que la compétition est constante, que toutes les autres villes s'efforcent d'obtenir les congrès et d'attirer les touristes et qu'il est, par conséquent, plus nécessaire que jamais de continuer le travail intelligent du Montreal Tourist & Convention Bureau.

Coopération des journaux

Les directeurs ont adopté à l'unanimité un vote de remerciements à l'égard des journaux, pour leur effective coopération.

L'élection des officiers et des directeurs a été unanime, tous étant maintenus à leur poste. Trois nouveaux directeurs ont cependant été élus pour remplacer des démissionnaires.

Président honoraire: Son Honneur le maire de Montréal. Vice-présidents honoraires: le président du Montreal Board of Trade et le président de la Chambre de Commerce. Président, M. Théodore-G. Morgan, vice-président, MM. Armand Dupuis, F.-C. Binns, et C.-C. Bonter. Les directeurs sont: le président, les vice-présidents et MM. J.-D. Adam, E.-J. Archibald, John Bassett, l'échevin T. Forth, V.-G. Cardy, W.-J. Cronin, John Davidson, Kenneth-T. Dawes, E.-C. Desbaillets, J.-E. Dodds, l'hon. P.-R. Du Tremblay, C.-B. Foster, E.-H. Frappier, C.-K. Howard, C.-W. Johnston, D.-M. Lindsay, Kenneth Mappin, Robert Smith, J.-A. Cashman, Adélard Raymond, l'hon. Donat Raymond. M. George-A. McNamee continue d'être le secrétaire-trésorier, et M. George-A. Grafftey, le gérant des congrès.

LA MODE MASCULINE

New-York—Un de nos lecteurs nous demande si, cette saison, il est loisible de porter un costume de fantaisie, c'est à dire composé d'un veston et d'une paire de pantalons dépareillés. Notre lecteur nous laisse entendre qu'il ne s'agit pas d'un veston noir et de pantalons de fantaisie, mais bien de ces assortiments, plus ou moins de fortune, comme il sied d'en porter durant les mois d'été.

Nous déconseillons fortement de porter pareil accoutrement en hiver. Ce genre de vêtement peut seul être porté lorsqu'il fait chaud et que l'on est censé pratiquer les sports.

Le veston noir et les pantalons de fantaisie sont parfaits pour les cérémonies d'après-midi, les réceptions, les visites et les réunions d'affaires importantes.

Une autre question nous est posée au sujet des petits noeuds. Tous conviennent sauf en noir.

Feu M. L. Frescynet

M. Louis Frescynet est décédé hier matin à l'âge de 84 ans chez sa fille, Mme G. Bégin, à Grandes Piles.

Il laisse un fils, le Dr Paul Frescynet et deux filles, Mmes Bowman-Hatkins, Caroline du Nord, et G. Bégin, de Grandes Piles.

Les funérailles auront lieu samedi matin à Grandes Piles et l'inhumation sera faite au cimetière de Trois-Rivières.

Transaction, à Lachine

(Du correspondant de la PRESSE)

Lachine, 14. — Une importante transaction immobilière a été faite, hier. Le Temple Maçonique de Lachine s'est porté acquéreur de l'ancien édifice des Chevaliers de Colomb, 17e avenue, au prix de $22,000. La vente a été effectuée au bureau de la Sun Trust Co. L'achat comprend la bâtisse et tout son contenu: mobilier, tables de pool et jeu de quilles.

Le procès de Vézina Dubé, à Sherbrooke

(Du correspondant de la PRESSE)

Sherbrooke, 14. — Le procès de Vézina Dubé, de Hereford, accusé du meurtre de Reney Malloy, le 12 novembre 1930, et pour lequel Albert alias Pierre Saint-Pierre a déjà été condamné à être pendu, est commencé pour de bon, depuis hier après-midi, aux Assises, sous la présidence de l'hon. juge Joseph Archambault. Les séances préliminaires, pour le choix des jurés, duraient depuis mardi matin. Hier après-midi, on réussit à assermenter le dernier juré qui siégera dans cette cause, après que le shérif eut assigné un nouveau tableau de jurés qu'il alla quérir sur la rue, la liste du premier ayant été épuisée par le grand nombre de récusations.

Ceux qui composent le jury sont MM. Adélard Fréchette, Donat Courtemanche, Omer Letourneau, Hilaire Champoux, A.-C. Laland, Oliva Beaudet, Xavier Drouin, Fidelis Giguère, Napoléon Labrecque, Pierre Champagne, J.-B. Gagnon et Albert Lemire.

Les deux premiers témoins entendus, hier après-midi, furent l'architecte Aimé Poulin, qui produisit des plans du théâtre de la tragédie, et l'assistant-greffier G. Gauthier, préposé à la garde des exhibits.

Feu René Pilon

Nous avons le regret d'annoncer la mort de René Pilon, âgé de 2 ans et 4 mois, enfant de M. Lionel Pilon, autrefois de Hull, et de Mme Pilon, (Berthe Primeau, fille d'Hector Primeau, autrefois de St-Urbain). La cérémonie a eu lieu à la paroisse de la Nativité d'Hochelaga, et après la cérémonie le corps fut transporté à la gare Windsor pour être inhumé à Hull. Nombre de parents et d'amis assistaient à cette cérémonie et plusieurs bouquets furent donnés par les parents et les amis de la famille en deuil.

PERMIS DE CONSTRUIRE A MONTREAL

Rue Beaconsfield, quartier Notre-Dame-de-Grâces, 3 maisons formant 6 logements, 25 x 48, à 2 étages, $30,000. V. Chartrand, 3480, rue Harvard.

Rue Melrose, quartier Notre-Dame-de-Grâce, 2 maisons formant 4 logements, 27 x 45, à 2 étages, $13,000. A. Bedford, 4620, rue Coolbrooke.

Rue Coolbrooke, quartier Notre-Dame-de-Grâce, 2 maisons formant 4 logements, 25 x 46, à 2 étages, $15,000; 1 maison de 2 logements, 27 x 34, à 2 étages, $8,500. L. Boisvert, 3946, rue S.-Jacques.

Les nerfs tendus. Un mal de tête terrible. Vous ne pouvez quitter votre travail, mais vous pouvez *chasser* la douleur et rapidement. L'Aspirine y réussira chaque fois. Prenez deux ou trois pastilles d'Aspirine avec un peu d'eau et bientôt la douleur s'en ira. L'Aspirine procure toujours du soulagement et vous mettrez toujours fin à la douleur chaque fois que vous aurez recours à l'Aspirine.

Partout, à la maison, à l'atelier, au bureau, vous devriez avoir de ces pastilles sous la main. Prenez-en contre toute attaque de lumbago, mal de dents ou malaise quelconque. N'endurez pas cette terrible névralgie, cette névrite, ce rhumatisme, ne cessez pas de travailler à cause d'un rhume ou d'un mal de gorge. Procurez-vous de l'Aspirine et prenez-en d'après le simple mode d'emploi *éprouvé* qui assure soulagement immédiat.

Les pastilles d'Aspirine coûtent très peu surtout si vous les achetez à la bouteille. N'importe quel médecin vous dira qu'elles sont inoffensives. Elles n'attaquent pas le coeur. Elles ne dérangent pas l'estomac. Prenez-en aussi souvent que le besoin s'en fera sentir. Prenez-en suffisamment pour remédier à toute douleur. En vente chez tous les pharmaciens. Fabrication canadienne.

BAYER ASPIRIN

MARQUE DE FABRIQUE ENREGISTRÉE

HAUSSE PRONONCÉE À WALL ST.—VIGUEUR EN BOURSE LOCALE

Nouvelles brèves

A l'assemblée annuelle de la Banque Royale du Canada, sir Herbert-S. Holt, président, et M. W.-W. Wilson, gérant général, réaffirment leur confiance en l'avenir du pays.

L'activité industrielle n'a pas ralenti dans le territoire que dessert la Southern Canada Power Co.; les recettes ont enregistré une augmentation appréciable en 1931.

On annonce la fusion des maisons de courtage Geoffrion & Cie et Bruneau & Rainville; la nouvelle maison portera le nom de Geoffrion & Rainville.

Wall Street fait une ouverture sensationnelle; les vedettes enregistrent des gains variant de 1 à 4 points et le ticker est bientôt en retard sous une avalanche d'ordres d'achat.

La bourse locale bénéficie de la hausse de Wall Street et les vedettes encaissent une avance appréciable.

Expansion continue de Canada Northern Power Corp. en 1931

Au chèque de dividende de la Canada Northern Power Corporation sur les actions privilégiées est jointe une lettre faisant savoir que les recettes nettes des douze mois au 30 novembre ont accusé une augmentation de $128,972 sur celles de la période correspondante de 1930; les recettes brutes de la période en question se sont chiffrées par $3,329,277, contre $3,152,685 en 1930, les dépenses à $1,059,819, contre $1,012,200, et les recettes nettes à $2,269,457, contre $2,140,485.

Contrairement à la tendance générale, la compagnie eut une période d'expansion dans la quantité d'énergie utilisée par les clients grâce à la décision des mines d'employer l'énergie électrique dans des districts qui n'étaient pas jusque là desservis par la compagnie. Parmi ces mines il faut mentionner la Mining Corporation of Canada, qui exploite les mines d'or Ashley dans Matachewan; la compagnie est à construire la ligne de transmission.

Une autre mine, la Granada Gold Mines, qui est située quelques milles à l'est de la Noranda, est maintenant reliée au réseau de la compagnie et utilisera l'énergie électrique aussitôt que l'installation nécessaire sera faite.

Dans Kirkland Lake, la Kirkland Townsite Gold Mines s'est ajoutée à la liste des clients; la compagnie a fait des arrangements pour fournir l'énergie à la nouvelle station de pompage de la municipalité du canton de Teck.

Une émission d'actions privilégiées parmi les usagers a remporté un plein succès en octobre.

Le département des marchandises a aussi fait beaucoup plus d'affaires; le total des ventes des onze premiers mois de l'année a été de $123,130, contre $105,914 en 1930, soit une augmentation de $17,215.

Drummond St. Realty Corp

Une assemblée des porteurs d'obligations 6½% de la Drummond Street Realty Corporation,—qui contrôle et exploite l'hôtel La Salle, rue Drummond,—aura lieu le 22 janvier; on leur demandera d'autoriser la suspension du paiement des intérêts pendant deux ans et des versements au fonds d'amortissement pendant 2½ ans. Si les porteurs donnent leur autorisation, l'intérêt ne sera pas payé jusqu'au 1er février 1934 et le fonds d'amortissement ne recevra pas de versements jusqu'au 1er novembre 1934. Il y a en cours pour $575,000 d'obligations.

ASSEMBLEES ET DIVIDENDES

La Banque d'Epargne de la Cité et du District de Montréal

L'assemblée générale annuelle des actionnaires de cette Banque aura lieu à son bureau principal, 262 ouest, rue St-Jacques, Montréal, lundi, le huit février prochain, à midi, pour la réception des rapports et états annuels et l'élection des administrateurs.

Par ordre du Conseil d'Administration,
Le Directeur général,
T. Taggart Smyth.

Montréal, le 11 janvier 1932. 72-7

Compagnie des Tramways de Montréal

AVIS DE DIVIDENDE

AVIS est par les présentes donné qu'un dividende de DEUX DOLLARS ET CINQUANTE SOUS ($2.50) par action, pour le semestre finissant le 31 décembre 1931, a été déclaré sur le capital-actions payé de la compagnie, aux actionnaires inscrits le jeudi, 7e jour de janvier 1932, à 4 heures p.m. et payable le vendredi, 15e jour de janvier 1932.

Par ordre de l'administration.

PATRICK DUBEE,
Secrétaire-trésorier.

24 décembre 1931.

AVIS PUBLIC

Montreal Tramways Company

Avis est donné que MONTREAL TRAMWAYS COMPANY, Corporation légalement constituée, ayant son principal bureau et sa principale place d'affaires en la cité de Montréal, province de Québec, s'adressera à la Législature de la province de Québec, durant la présente session, pour demander l'adoption d'une loi amendant sa charte et l'autorisant à étendre son réseau actuel au delà des limites de la cité de Montréal et à augmenter et étendre ce réseau par l'établissement d'un système d'autobus dans et au delà des limites de ladite cité de Montréal, avec entente que les dispositions du contrat passé le 28 janvier 1918, devant Mtre Jean Beaudoin, notaire public, entre la cité de Montréal et ladite Montreal Tramways Company et ratifié par la loi 8 George V, chapitre 84, section 75, s'appliquera à ce système de tramways et d'autobus.

Montréal, décembre le 30, 1931.
VALLEE, VIEN, BEAUDRY, FORTIER et MATHIEU,
Procureurs pour Montreal Tramways Company.

UNE FEBRILE POUSSEE A LA HAUSSE A N. Y.

New-York, 14. — Un fébrile mouvement d'achat s'empara du marché pendant la première partie de la séance; nombre de lots de 1,000 à 6,000 actions changèrent de mains et plusieurs titres avancèrent de 1 à 4 points. Parmi les titres qui montèrent de 2 à 4 points se trouvèrent American Tobacco "B", Santa Fe, Auburn, Eastman et Reynolds Tobacco; au nombre des stocks qui encaissèrent des gains de 1 point ou plus on comptait U. S. Steel, American Telephone, American Can, Du-Pont, Union Pacific et quelques autres.

Les pourparlers qui se tiennent à Chicago entre les chemins de fer et les représentants des cheminots attirent beaucoup d'attention à Wall Street, mais la réunion hebdomadaire du conseil de la Banque de Réserve Fédérale de New-York, qui doit avoir lieu tard aujourd'hui, suscite aussi beaucoup d'intérêt. On se demande si le conseil décidera de réduire le taux de réescompte pour élargir les facilités de crédit.

On fait remarquer que le taux actuel de 3½ pour cent fut mis en vigueur l'automne dernier, quand les Etats-Unis voyaient leur or s'en aller rapidement et quand le monde bancaire devait envisager d'autres phénomènes également défavorables; comme les conditions fondamentales se sont améliorées, il semblerait que la banque centrale peut abaisser son taux de réescompte.

Le président Gifford, de l'American Telephone & Telegraph Co., a fait savoir aux actionnaires que les profits de l'année 1931 ont été suffisants pour satisfaire en entier au dividende de $9 par action; Wall Street avait prévu que le dividende serait gagné par une faible marge.

Le marché montra bientôt une activité qui reportait aux jours de 1929; le "ticker" fut en retard d'environ 5 minutes vers 10.30 heures. La bourse abrégea immédiatement les cotes; par exemple U. S. Steel paraissait sur le ruban comme suit: X 5⅞.

L'activité de la première demi-heure fut remarquable et les tickers furent 5 minutes en retard. Cette grande activité, qui n'a pas été vue depuis longtemps, s'est toutefois tranquillisée par ci par là et une période de prises de profits fut enregistrée. Le marché absorba cette phase d'une manière parfaite et le mouvement reprit encore de l'avant après la première heure.

General Motors fut remarquablement actif et participa dans les échanges pour 28,000 actions dans les premières trente minutes. Le virement de Steel fut de 25,900 actions; Radio, de 17,600; New York Central, de 12,400; American Telephone, de 12,300, et Chrysler, de 10,300 actions.

Les prix se maintinrent exceptionnellement vigoureux en dépit des prises de profits. Les tickers marchèrent de pair avec les échanges après 10.30, mais l'activité ne ralentit pas.

Les ventes de la première heure se totalisèrent à approximativement 600,000 actions, c'est-à-dire sur une base de 6,000,000 actions par jour.

Bourse de New York

(Par Jenks, Gwynne & Co.)

	Ouv.	Midi
Allied Chemical	73¼	74½
American Can	64¼	65½
Am. Foreign Power	8⅞	8⅞
Am. Power and Light	16½	16¾
Am. Smelting	17¼	17¼
Am. Tel. and Tel.	123½	124⅜
Am. Tobacco "B"	77¾	78¾
Anaconda	12¼	12⅛
Atchison	92¼	91⅞
All. Refining	10½	10½
Auburn Motors	149¼	151
Beth. Steel	22⅝	22½
Bordens	39⅝	39
Canada Dry	13	13⅜
Can. Pacific	14¾	15
Ches. and Ohio	30⅜	30¾
Chrysler	15⅜	15½
Coca oCla	113⅞	113½
Com. and South.	4¾	4¾
Cons. Gas	64	64½
DuPont	56¾	57⅝
El. Power & L.	13¼	13⅝
Fox Film	4⅞	5
Gen. Motors	24	24¼
Gillette	14	14
Glidden	5¼	5¼
Int. Tel. & Tel.	10¼	10⅝
Johns Manville	23⅞	23½
Missouri Pacific	9⅝	9⅝
Mont. Ward.	9⅞	9⅞
Nat. Biscuits	44	44
N. Y. Central	33½	33½
North Am.	36	38
North Pac.	22¾	22¼
Radio	8¾	8⅞
Sears Roebuck	35⅞	36
South. Pac.	36⅝	36
Stand. Brands	13⅝	13½
Union Pacific	84	83
U. S. Steel	45½	45⅞
Vanadium	15⅝	16
Westinghouse	28⅞	29½
Woolworth	43¼	43⅞

Nommé Directeur-gérant de L.-G. Beaubien & Cie Ltée

M. G.-G. Ryan vient d'être nommé directeur-gérant de la maison L.-G. Beaubien & Cie, Ltée; M. Ryan est avantageusement connu dans le monde financier, ayant été auparavant à l'emploi de l'International Paper Company et de la maison Greenshields & Co. en qualité de gérant du bureau de Québec de cette dernière maison pendant huit ans.

Rapport sur l'industrie laitière de la province

(Du correspondant de la PRESSE)

Québec, 14.—Le ministère de l'agriculture publie, aujourd'hui, son huitième rapport sur la production de l'industrie laitière de la province de Québec, basé sur les informations colligées par les inspecteurs de beurreries et fromageries.

En octobre, 1,410,639 lbs de gras ont été délivrées aux fabriques de fromage et 5,453,830 lbs aux fabriques de beurre; 3,621,765 lbs de fromage et 6,722,968 lbs de beurre ont été fabriquées.

Dans les dix premier mois de l'année, il a été délivré 9,415,898 lbs de gras aux fabriques de fromage; 47,986,719 lbs aux fabriques de beurre, 24,396,446 lbs de fromage et 58,471,362 lbs de beurre ont été fabriquées.

Le rendement moyen du fromage par livre de gras a été de 2,567 pour le mois d'octobre et de 2,591 pour les dix premiers mois de l'année. Le rendement moyen par 100 lbs de gras pour le beurre a été de 123.2 pour le mois d'octobre et de 121.8 pour les dix premiers mois de l'année.

Ex-dividende aujourd'hui

Hollinger Cons. Gold Mines, 1% par action

LES VEDETTES S'APPRECIENT A LA BOURSE

L'ouverture sensationnelle qui s'est produite à Wall Street n'a pas eu comme répercussion une hausse très sensible sur la place locale; les échanges ont cependant enregistré une légère expansion et les vedettes ont fait des gains modérés.

Brazilian Traction s'est apprécié de ¼ à 13. Canadian Pacific s'est signalé par une hausse de 1⅛ point à 17¾ tandis que International Nickel a monté de ¼ à 10¾.

Dans le reste de la liste les changements ont été minimes. Cockshutt Plow a gagné ½ à 5 mais Massey-Harris n'a pas bougé à 4. Canada Cement de priorité a avancé de ¼ à 62, mais l'ordinaire a cédé ⅛ à 6¾.

Au Curb Noranda a touché un sommet de $17.35 pour revenir ensuite à $17, un gain net de 50 cents. Imperial Oil a eu beaucoup d'activité et a avancé de ¼ à 10⅜.

Cour fournis par la maison L.-G. Beaubien et Cie, 34 Notre-Dame ouest.

VENTES DE 10 A 11 HEURES

Bell Telephone—1 à 119; 2 à 119; 1 à 119; 2 à 119; 1 à 119; 1 à 119; 2 à 119; 2 à 119.
B. C. Power "B"—200 à 5¾; 75 à 5¾.
Brazilian — 30 à 12⅞; 50 à 12⅞; 5 à 13; 10 à 12⅞; 60 à 12⅞; 10 à 12⅞; 5 à 13; 25 à 13; 10 à 13; 5 à 13; 5 à 13; 5 à 12⅞; 10 à 12⅞; 10 à 12⅞; 25 à 13; 25 à 13; 25 à 13; 25 à 13; 25 à 13; 10 à 13; 15 à 13; 25 à 13; 25 à 13; 25 à 13; 25 à 13; 25 à 13; 25 à 13; 25 à 13; 10 à 13; 25 à 13; 25 à 13; 25 à 13; 10 à 13; 5 à 13; 25 à 13; 25 à 13; 25 à 13; 10 à 13; 25 à 13; 5 à 13; 25 à 13; 1 à 13; 20 à 13; 75 à 13; 5 à 13; 5 à 13; 5 à 13; 15 à 13; 25 à 13; 75 à 13.
Can. Car — 15 à 7¼; 5 à 7¼.
Can. Cement — 10 à 6¾; 100 à 6¾; 100 à 6¾; 5 à 6⅞.
Can. Cement pfd. — 20 à 62.
Can. Pacific — 10 à 17⅝; 20 à 17¼; 50 à 17¼; 60 à 17⅝; 30 à 17⅝; 5 à 17¼; 30 à 17⅝; 5 à 17⅝; 5 à 17⅝; 10 à 17⅝; 10 à 17½; 25 à 17⅝; 25 à 17⅝; 50 à 17⅝; 15 à 17⅝; 10 à 17⅝; 90 à 17¾; 15 à 17¾.
Cockshutt Plow — 10 à 5; 10 à 5.
Cons. Smelting — 15 à 71; 10 à 71; 5 à 71; 5 à 71; 5 à 71; 5 à 72; 5 à 72; 5 à 72; 10 à 72; 10 à 71; 5 à 71; 5 à 71; 15 à 71; 10 à 71; 5 à 71; 5 à 71; 5 à 71; 1 à 71; 25 à 71; 5 à 71.
Dom. Steel Coal "B"—5 à 2⅛; 25 à 2.
Int. Nickel—50 à 10½; 20 à 10½; 40 à 10½; 6 5à 10½; 25 à 10½; 100 à 10½; 5 à 10½; 10 à 10½; 100 à 10⅝; 35 à 10½; 75 à 10⅝; 25 à 10⅝; 25 à 10¾; 50 à 10¾; 75 à 10¾; 25 à 10⅝; 20 à 10⅝.
Massey Harris—25 à 4; 10 à 4; 10 à 4.
Nat. Steel Car—25 à 10; 25 à 10; 10 à 10; 1 à 10; 10 à 10.
Shawinigan—10 à 33.
Sherwin Williams—1 0à 19; 5 à 19.

OBLIGATIONS

Service National, 1941—2000 à 96.00.
Victoire, 1937—3000 à 104.50.

DE 11 A 11.30 HEURES

Brazilian—6 à 13.
Bell Telephone—2 à 119; 2 à 119; 2 à 119; 1 à 119; 2 à 119; 2 à 119; 2 à 119; 2 à 119.
Can. Bronze pfd.—5 à 102.
Cons. Smelting—10 à 71; 5 à 71.
Int. Nickel—100 à 10⅝.
Massey-Harris—10 à 4.
Nat. Steel Car—5 à 10; 25 à 10; 25 à 10; 5 à 10; 5 à 10.
Steel of Canada—30 à 22; 10 à 22; 5 à 22; 15 à 22.

BANQUES

Montréal—2 à 225; 5 à 225; 1 à 225; 2 à 225.

La production du miel, chez nous, l'an dernier

(Du correspondant de la PRESSE)

Québec, 14. — D'après une estimation faite par le bureau des statistiques du ministère de l'agriculture de la province, la récolte totale du miel et de la cire d'abeilles, en 1931, serait de 5,082,600 livres, pour le miel extrait, par rapport à 4,006,084, en 1930, à 550,800 pour le miel en rayons, et à 65,700 livres, pour la cire. La production moyenne, par ruche, est estimée à 48.9, pour le miel extrait, par rapport à 37.4, l'année dernière; à 5.05, pour le miel en rayons, et à 0.63 pour la cire.

BOURSE DES MINES

Cours du Standard Stock & Mining Exchange, de Toronto, fournis par Bruneau et Rainville.

	Ouv.	Midi
Buffalo	23¼	23¼
Ajax	1 10	1 11
Acme Gas and Oil	16	15½
Amulet Mines	22	22
Barry-Hollinger	8¼	8¼
Base Metals	7½	7¾
Dome Mines	10 00	10 00
Falconbridge Nick.	1 01	1 00
Granada Gold	1 11	1 17
Homestead Oil	48	45
Howey Gold	35	35
Lake Shore	28 80	28 80
Moffatt-Hall	7½	7½
Pioneer Gold	2⅞	3
Premier Gold Mines	62	62
Sicoe	51¾	52½
Stadacona	2	2
Sudbury Basin	45	45
Teck-Hughes	5 05	5 05
Vipond	40½	40½
Wright-Hargraves	2 90	2 88
HORS-COTE		
Chemical Research	1 85	1 85
Eldorado	1 24	1 27
Hudson Bay	2 75	2 75
McLeod River	5	5
Nordon	12	11½
Ventures	50	51
CURB		
Brownlee	2⅞	2¾
Kirkland Town	12	10

Banque d'Angleterre

Londres, 14. — Le rapport hebdomadaire de la Banque d'Angleterre montre les changements suivants, en livres sterling: réserve totale, aug., 8,122,000; circulation, dim., 8,115,000; lingots, aug., 6,000; autres valeurs, dim., 3797,000; dépôts publics, aug., 6,630,000; autres dépôts, dim., 13,713,000; fonds d'Etat, dim., 11,330,000.

La proportion de la réserve de la banque à son passif est de 32.23 pour cent, contre 24.60 la semaine précédente. Le taux d'escompte est de 6 pour cent.

Curb de New-York

(Par Geoffrion & Cie)

Alum. of America	59½	59½	58¼	58¼
Amer. Cyan. "B"	3⅝	3⅝	3½	3⅝
Am. & F. P. Op Wqs.	4¾	4¾	4½	4½
Am. Gas & Electric	39	39¾	38	39½
Am. Investors "B"	3¾	3¾	3¾	3¾
Amer. Superpower	4½	4⅝	4⅜	4⅜
Assoc. Gas & El. A	4½	4⅝	4½	4½
Brazilian Traction	10⅜	10⅝	10¾	10½
Cities Service	6½ ½	6⅝	6½	6⅝
Can. Marconi	1⅛	1⅛	1⅛	1⅛
Cord Corp.	8	8⅛	8	8⅛
Deere & Co.	11½	11⅞	11½	11¾
Durant	¾	⅞	¾	⅞
Elec. Bond & Share	13	13	12¾	13
Ford Mot. of Can A	11¾	11¾	11¾	11¾
Ford of England	6	6	5⅞	5⅞
Gulf Oil	31⅞	31⅞	31⅞	31⅞
Hiram W. G. & W.	2¾	2¾	2¾	2¾
Humble Oil	45	46⅝	45	45½
Imperial Oil	8½	8½	8½	8½
Intl. Petroleum	9⅜	9¾	9⅜	9¾
Mid. W. Ut. nou	6⅝	6⅞	6½	6⅞
Newmont Min.	13¾	13¾	13⅜	13¾
Niagara et Hud.	6⅝	7¼	6¾	7
S.-Regis Paper	4¼	4½	4¼	4¼
S.O. Indiana	16⅝	16⅝	16⅝	16⅝
Unit. Founders	2	2¼	2	2¼
Unit. Gas	2½	2⅝	2⅝	2½
Unit. L. and U.P.A.	8	8¾	8	8⅝

General Tire & Rubber Co.

Akron, 14. — Les directeurs de General Tire & Rubber Company ont déclaré un dividende trimestriel de 25 cents par action ordinaire, ce qui établit le taux annuel à $1, au lieu de $3 précédemment; le dividende est payable le 1er février aux actionnaires inscrits le 20 janvier.

Bruits et Commentaires

LA BOURSE :

New-York est en effervescence. L'activité y est très grande et les prix forts. Les utilités publiques, les cuivres, les autos et les produits alimentaires progressent en bloc. Chez les vedettes, il y a des avances marquées. Eastman fait un bond de quatre points et demi; Auburn, General Railway Signals, Atchison montent de deux points et plus; Allied Chemical, American Telephone, Consolidated Gas, Union Pacific, Lambert, de plus d'un point; Columbia Gas, General Motors, McKeesport, North American, Standard Gas, Standard Oil N. J., United States Steel, Borden, gagnent un point. Enfin, avancent d'une fraction: Air Reduction, American Can, Chrysler, Fox Film, General Electric, Kennecott, New-York Central, Radio, Westinghouse, Studebaker, National Dairy Products, Nash, Cerro de Pasco, etc.

Montréal subit l'ambiance de Wall Street et tâche de suivre. Brazilian, Canadien Pacifique et Nickel, toutes des valeurs libres, sont achalandées et fermes.

La première touche 13, gain d'un quart; la deuxième monte d'un point net et la troisième d'une fraction. Cement gagna trois quarts et Smelters un demi. Comme les cuprifères américains, Noranda est en progrès. Il cote cinquante sous de plus qu'à la fermeture. Les utilités publiques n'excitent aucun enthousiasme. B. C. Power "B" est le seul titre du groupe à paraître au tableau, et il se traite à son minimum. La lutte qui se fait, à la Législature, autour de Quebec Power influe défavorablement sur le titre en dehors de la Bourse. Les offres sont plus nombreuses au comptoir et à un prix beaucoup moindre que la cote officielle du marché.

LES HOTELS :

Les difficultés que traverse l'industrie hôtelière au Canada sont plus graves qu'on le croyait. Ainsi les porteurs d'obligations de remboursement 1ère hypothèque, de la Drummond Realty, propriétaire de l'hôtel de La Salle, s'ils ratifient l'accord qui leur est soumis, ne toucheront pas d'intérêt pendant deux ans.

Les versements au fonds d'amortissement ont été omis l'automne dernier, et la compagnie veut obtenir l'assentiment des obligataires pour les retarder encore ainsi que le paiement des intérêts.

D'autre part, le bruit court que le dividende des actions privilégiées de l'hôtel Windsor ne sera pas payé. Les journaux ont publié, il y a quelque temps, une nouvelle disant qu'un nouveau groupe cherchait à s'assurer le contrôle de cette entreprise. Or, c'est autour des actions de préférence que se livrera la lutte, puisque la majorité des actions ordinaires se trouvent entre les mains de trois ou quatre personnes. Les porteurs d'actions privilégiées prennent rang avec les porteurs d'actions ordinaires quand le dividende des premières a été omis quatre fois. Ils ont le même droit de vote que ces derniers. De là l'intérêt que présentent les actions de préférence pour ceux qui tiennent à s'emparer de l'affaire.

LES MINES :

La première mine canadienne obligée de suspendre ses opérations par suite de l'avilissement du prix du cuivre sera probablement l'Amity Copper & Gold Mines. La compagnie n'a plus de fonds, et les directeurs projettent de la mettre en liquidation.

* * *

Stadacona Mines aurait vendu un million d'actions à un syndicat financier pour la somme de $300,000. Cela lui permettra de pousser activement les travaux sur son domaine du lac Pelletier, entre Noranda et Granada.

* * *

Barry Hollinger tiendra une assemblée le 19 février pour réduire sa capitalisation de 5 millions à 3 millions d'actions de $1 chacune. Ceci fait, une nouvelle société sera constituée qui prendra l'actif et les propriétés de Barry. Les actionnaires de celle-ci recevront une action de la nouvelle compagnie pour chaque deux de l'ancienne.

PETITES NOUVELLES :

Le catalogue du printemps de Montgomery Ward accuse une diminution dans les prix des marchandises de 16 à 66%.

* * *

La fabrication des autos en décembre, aux Etats-Unis et au Canada, s'élève à 120,107, soit 71% de plus qu'en novembre, mais 26% de moins que l'époque correspondante 1930. La fabrication de l'année se chiffre par 2,468,493 comparativement à 3,510,178 il y a un an.

* * *

La Norvège élève ses droits d'entrée sur un grand nombre de marchandises, le sucre, le café, les machines agricoles et les autos exceptés.

* * *

Durant les neuf premiers jours de l'année, l'Institut national du café au Brésil a détruit 2,933, 34 sacs de café.

* * *

La livre sterling gagne trois points aujourd'hui. Le dollar canadien est inchangé. Le froment est à la hausse.

V. B.

Les hommes d'affaires

M. GEORGE-A. MARTIN, président de la Sherwin-Williams Company of Canada, Limited.

OPINIONS DE COURTIERS

Thomson and McKinnon (à Oswald and Drinkwater). — La vitalité apparente du marché porte à croire que de plus hauts prix peuvent être anticipés.

D.-M. Collins and Co. — La fermeté du marché et le volume croissant des transactions sont des signes encourageants, si on considère l'absence presque complète de nouvelles.

Morris and Smith. — Le mouvement immédiat des cours fait croire que les prix ne tarderont pas à s'élever, ayant en tête du mouvement le compartiment des chemins de fer. Le maximum des limites sera peut-être vu avant la fin de la semaine.

Fenner, Beane and Ungerleider.— Nous acceptons l'opinion du marché qui prédit un ralliement plus important et qui conseille l'achat de titres soit dans un but de spéculation ou dans un but de placements.

Prix minimum enlevé

Le Montreal Curb Market annonce qu'à partir de demain le prix minimum sur les actions "B" de David & Frères sera enlevé.

L'argent en barre

Londres, 14.—L'argent en barre a monté de ⅛ d. à 19 15/16 d. l'once.

TRANSACTIONS D'HIER EN BOURSE LOCALE

Ventes	Valeurs	Prix min.	Ouv.	Haut	Bas	Dern. Vente	Chang.	Ferm. Off	Ferm. Dem.
20	Abitibi		2¾					2¾	
9	*Bell Telephone	119	119						
1,282	Brazilian		12	12¾	12	12¾	+1	12¾	12⅞
100	B. C. Power B		5¾	5⅞	5¾	5¾	—2⅞	5¾	5⅞
65	Can. Car	6¼	7⅛	7¼	7¼	7¼	+ ¼	7	7¼
60	Do. pfd.	14¾	16	16	16	16	inch	15⅞	16
1	Can. Cement	5	6					6	6¾
295	Do. pfd.	60	61¾	61¾	61¾	61¾	— ¾	61¾	62
50	Can. Ind. Alcohol		1¼	1¼	1¼	1¼	inch	1¼	1⅜
50	Do. B		80	80	80	80	—20	75	80
365	Can. Pac Ry.		16	16⅞	16	16⅞	+ ⅞	16⅞	16¾
55	Cockshutt Plow		4½	4½	4½	4½	inch	4½	4⅝
307	*Con. Smelting	60	69¼	69¼	69	69	—1	70½	71
65	Dom. Steel & Coal B.		2	2	2	2	inch		2½
89	Dryden		1½	1½	1½	1½	inch	1¼	2
10	Fraser		1					1	1¼
606	Int. Nickel		10	10½	10	10½	+ ⅝	10⅜	10½
5	Massey-Harris		4					3¾	4
80	Nat. Steel Car	10	10	10	10	10	—2½		
1	*Quebec Power	29	29						
1	St. Lawrence Corp. pfd.		3					3	4
15	Viau Biscuit		11					10	14
33	Wabasso	10	12	12	12	12	—3	12	13
5	Winn. Electric		7					6½	7
	—BANQUES—								
3	Nova Scotia	274							
	—OBLIGATIONS—								
500	Victoire '34	99 75						99 75	
400	Remboursement '43	95 75						95 75	96 40
100	Service '36	97.25						96 50	97 25

— VENTES —

	Hier	Mardi	L'an dernier
Actions	3,563	5,846	9,916
Mines			110
Obligations	$1,000	$3,000	$39,100

Fusion des maisons Geoffrion & Cie et Bruneau & Rainville

Un fusionnement vient d'être décidé entre deux maisons qui comptent parmi les agents de change les mieux connus de notre place. Cette nouvelle ne manquera pas de susciter un très vif intérêt et d'être vue d'un bon oeil dans les milieux financiers. Ces firmes sont celles de Bruneau & Rainville, 61 ouest, rue S.-Jacques, et Geoffrion & Cie, 225 ouest, rue Notre-Dame, toutes deux jouissant d'une considération méritée dans le public et les affaires.

On annonce aujourd'hui que les pourparlers ayant été conduits à bonne fin, la fusion s'effectuera le 18 janvier, et que la nouvelle raison sociale Geoffrion & Rainville prendra alors la suite des affaires.

En 1902, M. Arthur Bruneau fondait la maison de courtage qui porte encore son nom; depuis quelque temps sa santé l'empêchait de s'en occuper activement, mais pendant de nombreuses années il a été très assidu sur le parquet et dans la direction de la Bourse, où il a occupé des charges importantes. Il y a environ sept ans, M. G.-H. Rainville se joignait à lui pour former la société Bruneau & Rainville dans laquelle devaient entrer, par la suite, MM. J.-Z. Langevin, Paul Gélinas et Rhéal Langevin, ce dernier la représentant à la Bourse même.

La maison Geoffrion & Cie existe depuis 1921; les associés actuels sont MM. Henri Geoffrion, Horace Pérodeau et Tancrède-M. Bienvenu, ces deux derniers titulaires de sièges à la Bourse de Montréal.

Les deux maisons réunies auront leur siège social à 225 ouest, rue Notre-Dame, où elles occuperont un local spacieux et moderne, pourvu de toutes les facilités nécessaires. Les succursales de Québec, S.-Hyacinthe, Ottawa et Paris, France, resteront dans leurs bureaux actuels.

SUR LE CURB

Cour fournis par la maison L.-G. Beaubien et Cie, 34 Notre-Dame ouest.

DE 10 A 11.30 HEURES

B. A. Oil—5 à 10¼.
Imp. Oil—5 à 10⅛; 25 à 10¼; 10 à 10¼; 20 à 10¼; 10 à 10¼; 5 à 10¼; 10 à 10¼; 4 à 10¼; 50 à 10¼; 25 à 10¼; 25 à 10¼; 25 à 10¼; 5 à 10¼; 50 à 10¼; 15 à 10¼; 50 à 10⅜; 50 à 10⅜; 50 à 10⅜; 5 à 10⅜; 50 à 10⅜; 25 à 10⅜; 25 à 10⅜; 25 à 10⅜.
Int. Petroleum—25 à 11; 25 à 11; 25 à 11.
Int. Utilities "A"—100 à 7½; 100 à 7⅞.
Page Hersey pfd—1 à 90; 1 à 90.
Page Hersey—15 à 66.
Robert Mitchell—15 à 8; 35 à 8.

HORS-COTE

Can. Malting—60 à 12⅞.

MINES

Moss Mines—100 à 38½; 100 à 39; 100 à 39; 100 à 39; 100 à 39; 100 à 39; 100 à 39; 1000 à 39.
Noranda—20 à 16.75; 20 à 16.50; 100 à 16.50; 100 à 16.65; 10 à 16.76; 5 à 16.75; 100 à 16.85; 30 à 16.90; 100 à 17.00; 75 à 17.00; 100 à 17.00; 500 à 17.00; 60 à 17.00; 5 à 17.00; 5 à 17.00; 25 à 17.00 25 à 17.00; 100 à 17.10; 10 à 17.25; 10 à 17.30; 100 à 17.35; 100 à 17.40; 25 à 17.35; 15 à 17.25; 50 à 17.00; 20 à 17.00; 10 à 16.90; 80 à 17.00; 100 à 17.00; 75 à 17.00; 10 à 17.05; 25 à 17.00.
Siscoe—100 à 51½; 200 à 52½.
Teck Hughes—100 à 5.10.

Le marché local des oeufs et du beurre faiblit

Le beurre faiblit légèrement au marché de Montréal. Le No 1 pasteurisé des Cantons de l'Est, au wagon, cotait 20¾ c. à 21 c. la livre, tandis que le beurre frais de l'Ouest était offert à un prix aussi bas que 20½ c. la livre. La tendance de ce marché continue d'être plus ou moins faible à cause de l'absence du pouvoir d'achat et l'abondance des approvisionements. Au détail, pour de petites quantités, les maisons de demi-gros fixaient les prix à 23 c. pour le beurre en paquets et 24 c. pour celui en pains moulés la livre. Les arrivages pour la journée se totalisèrent à 548 boites, contre 85 boites la journée correspondante la semaine dernière et 527 à pareille date l'an dernier.

Les œufs frais de qualité s'affaissèrent de 1 cent la douzaine, du gros au détail. Au wagon, les prix ne bougèrent pas de leur niveau antérieur. Les arrivages se chiffrèrent par 779 caisses, comparativement à 499 caisses la semaine précédente et 3,050 caisses il y a un an. La température exceptionnellement hors de saison a un effet des plus favorable sur ce marché.

Les oeufs frais de l'Ontario, au wagon, cotaient 29 c. et 29c la douzaine pour les extras, 24 c. pour les premiers, 23 c. pour les oeufs de poulets et 19 c. pour les seconds. Les oeufs frais de la Colombie Britannique sont de 1 à 2 cents plus élevés que deux d'Ontario. Les arrivages d'oeufs non-classés rapportaient 28 c. pour les extras, 24 c. pour les premiers et 22 c. pour les oeufs de poulets. Les oeufs d'entrepôts varièrent selon la qualité. Au détail, les prix furent de:

	La douzaine en cartons	Libre
Spéciaux	37-38c	35-36c
Frais extras	35-36c	33-34c
Frais premiers	31-32c	29-30c
Frais de poulets	30-31c	28-29c
Frais seconds	25c	23c
Extras d'ent.	30c	28c
Premiers d'ent.	27c	25c
Seconds d'ent.	24c	22c

On semble négliger le marché du fromage, et les arrivages pour la journée ne dépassèrent 30 boites, en comparaison de 61 boites il y a une semaine. Les arrivages s'élevèrent à 9¾ c. et 10 c. la livre, tandis que le fromage du début de la saison ne baissa pas en bas de 12 et 12½ c. la livre.

Le marché des volailles montra de la fermeté, et les prix usuels pour les volailles préparées à Montréal, au détail, tels que fixés par les demi-grossistes, pour les "A" et les "B"—les "C" cotant quelques sous de moins—sont de:

	"A"	"B"
Volailles à bouillir	23-28c	20-25c
Poulets à frire	24-27c	21-24c
Poulets à rôtir	27-31c	23-27c
Poulets à griller	31-35c	27-31c
Canards	26c	22c
Canetons	30c	27c
Dindes	27-30c	25-28c
Oies	18-20c	16-18c

Les prix des pommes de terre demeurent stables, et les échanges sont sensiblement tranquilles. Les blanches locales No 1 cotent 30 et 40c le sac de 80 livres, tandis que les Montagnes Vertes du Nouveau-Brunswick et de Québec ne varient pas de 50-55c les 80 livres

FUSION DE MAISONS DE COURTAGE

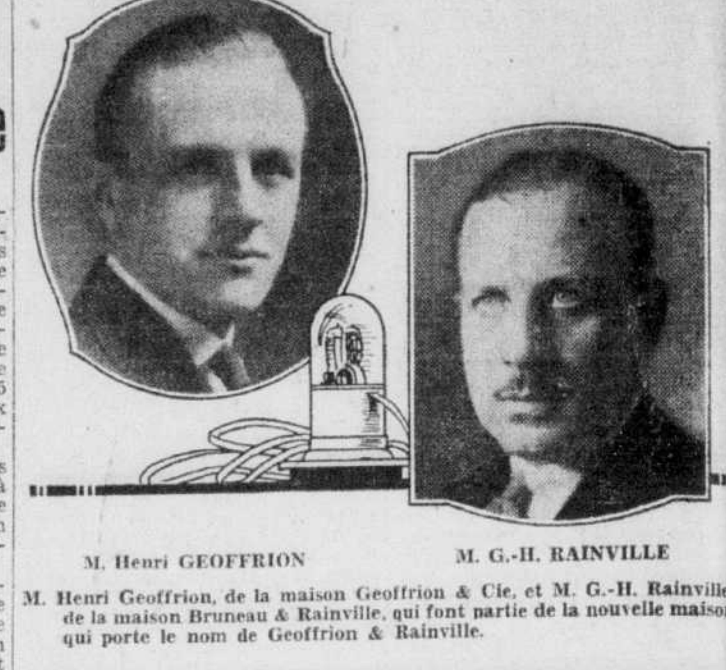

M. Henri GEOFFRION — M. G.-H. RAINVILLE

M. Henri Geoffrion, de la maison Geoffrion & Cie, et M. G.-H. Rainville, de la maison Bruneau & Rainville, qui font partie de la nouvelle maison qui porte le nom de Geoffrion & Rainville.

Recettes plus élevées de S. C. Power Co. en 1931

Dans une lettre jointe au chèque de dividende trimestriel que distribue la Southern Canada Power Company à ses actionnaires privilégiés, il est dit que l'activité industrielle n'a pas ralenti dans la région que dessert la compagnie; la plupart des entreprises continuent leurs opérations alors que quelques-unes augmentent leur personnel et agrandissent leurs installations.

Les recettes des douze mois au 31 décembre 1931 accusent une augmentation sur celles de l'année 1930; les recettes brutes se sont élevées à $2,344,955, contre $2,283,751, les dépenses d'exploitation, à $903,346, contre $883,902, et les recettes nettes à $1,441,609, contre $1,399,849.

La lettre poursuit comme suit:

"A Granby, la Stark Brothers Corporation, de New-York, qui fabrique des rubans et autres tissus, a établi une succursale canadienne pour la fabrication de ses produits. Cette usine fonctionne déjà.

"A Farnham, la magnifique manufacture nouvelle de linoléum de Barry & Staines a commencé sa fabrication et assure de nouveaux emplois permanents à la population. De plus, elle y double le débit de votre compagnie.

"A Waterloo, on a établi une nouvelle industrie: la Canada Silk Spool Company, qui manufacture des bobines pour recevoir la soie, ainsi que d'autres matières similaires employées dans l'industrie textile.

"En dépit de la situation difficile pendant cette période, la quantité globale de ventes effectuées par vos 24 magasins s'est bien maintenue.

"A Granby, la ville a accepté une installation supplémentaire d'éclairage à grande intensité; ainsi, deux rues principales de Granby possèdent un éclairage moderne des plus complet. Les citoyens de Granby méritent une mention spéciale pour réel esprit de civisme. Vu que la ville est déjà l'une des mieux éclairées parmi celles que dessert votre compagnie, cette installation rehaussera sa réputation de progrès.

"La situation actuelle n'a pas empêché votre compagnie de continuer à faire les améliorations nécessaires et toutes ses propriétés ont été maintenues dans le meilleur état.

"La capacité des réseaux de Drummondville a été augmentée pour répondre à des augmentations dans le débit. On a apporté des améliorations importantes au canal adducteur, ainsi qu'aux puits de turbines de l'usine que votre compagnie a achetée de la ville de Farnham.

"Depuis nombre d'années, votre compagnie a maintenu l'exploitation de tramways à Sherbrooke, à perte. Nous l'avons continuée dans l'espoir que les conditions s'amélioreraient; mais, récemment, les pertes sont devenues si importantes chaque mois que nous avons dû aviser nos clients que nous ne pourrions continuer le service après le 31 décembre 1931. Avant de prendre cette décision, nous avons fait notre possible pour conclure avec la ville une entente qui permettrait de continuer le service. Nous avons même offert de prêter le système gratuitement à la ville. Nous regrettons que cet arrêt soit indispensable; mais il est nécessaire d'alléger cette compagnie des pertes qu'elle a subies pendant des années pour maintenir un service de transport onéreux."

Or indien en Angleterre

Plymouth, Angl., 14. — Une consignation d'or évaluée à 1,000,000 de livres sterling est arrivée des Indes aujourd'hui.

Ex-dividende demain

Belding Corticelli, Ltd., 1¾% par action ordinaire.
Canadian Foreign Investment Corp., 2% par action privilégiée.
Teck-Hughes Gold Mines, 15 cents par action.

COURS DES CHANGES

Cotes nominales du midi fournies par le Service des relations étrangères de la Banque Canadienne Nationale.

	Montréal
New-York—dollar	19% prime
Angleterre—livre câble	4 11
chèque	4 10½
France—franc	.0466½
Belgique—franc	.0331½
belga	.1658
Italie—lire	.0606
Espagne—peseta	.1006
Suisse—franc	.2323
Hollande—florin	.4770
Norvège—cour.	.2225
Danemark—cour.	.2250
Suède—cour.	.2275
Allemagne—reichsmark	.2820
Tchécoslovaquie—cour.	.0354
Grece—drachme	.0155
Brésil—milreis	.0714
Finlande—mark	.02
Chine—dollar H. K.	.3015
Pologne—zloty	.1325
Yougoslavie—dinar	.0215
Japon—yen	.4275
Autriche—schilling	.1640.

L'après-saison est paisible dans le commerce général

Le rapport hebdomadaire de Bradstreet sur les activités commerciales de la semaine indique qu'en dépit des bas prix le chiffre des ventes au détail pour l'après-saison est inférieur à celui de l'an passé. Les inventaires des marchandises ont été maintenus à un niveau peu élevé et comme résultat, les demi-grossistes reçoivent de grosses commandes, les plus grosses qu'ils aient reçues depuis plusieurs mois.

Il est à remarquer que les prix dans le compartiment de la quincaillerie ont une tendance à la hausse et que la production de chaussures pour le mois de novembre montra un gain par rapport à la période correspondante en 1930.

Le marché du bétail laisse voir des signes d'amélioration et on remarque que les prix et la demande se raffermissent sensiblement. Aucun changement de quelque importance n'est rapporté au marché des produits courants, et les prix continuent d'être plus faibles.

On voit un gain substantiel dans le commerce d'exportation de pommes canadiennes cette saison; plus de 20,000 barils ont été exportés en excédent de la saison précédente.

Les virements bancaires à Montréal pour la semaine close le 7 janvier, enregistrent une baisse de 42.72 p.c., par rapport au chiffre de la semaine correspondante l'an dernier. D'après le rapport du gouvernement provincial, 505 demandes de faillite furent inscrites durant l'année qui vient de finir; 298 cas furent traités en vertu de la Loi de liquidation et 620 firent cession volontaire. Les ventes d'immeubles pour la semaine se totalisèrent à $1,500,000. On vit une légère amélioration dans les recouvrements.

Banque de France

Paris, 14. — Le rapport hebdomadaire de la Banque de France montre les changements suivants, en francs: or, aug., 416,000,000; soldes à vue à l'étranger, dim., 1,223,000,000; effets escomptés au pays, dim., 1,490,000,000; effets achetés à l'étranger, aug., 1,165,000,000; avances, aug., 132,000,000; circulation, dim., 804,000,000; comptes courants, dim., 622,000,000. Taux d'escompte, 2½ pour cent.

Baisse du taux indien

Bombay, 14. — La Banque Impériale des Indes a réduit son taux d'escompte de 8 à 7 pour cent aujourd'hui.

Bourse de Paris

Paris, 14. — Les rentes 3 pour cent étaient cotées à 79.05 francs; l'emprunt 5 pour cent, à 101.75 francs; le change sur Londres, à 87.94 francs; le dollar américain, à 25.52½ francs.

VOTRE TESTAMENT
LISEZ-LE DE NOUVEAU

S'il date de plus d'un an, il peut ne pas rendre justice à ceux que vous désirez aider ou avantager. Tant de choses peuvent survenir pour rendre inadéquat votre testament—la fluctuation des valeurs, le décès des bénéficiaires nommés, le transport d'une propriété, etc, etc. Vous faites mieux de le relire avec soin. Faites-le reviser par votre avocat ou votre notaire, nommez-nous exécutrice ou fidéicommis et assurez-vous que vos désirs seront accomplis fidèlement et efficacement.

MONTREAL TRUST COMPANY
511 PLACE D'ARMES, MONTREAL

SIR HERBERT S. HOLT, Président — A. J. BROWN, C. R., Vice-Président — F. G. DONALDSON, Gérant Général

ASSEMBLÉE DE LA BANQUE ROYALE—L'EMBAUCHAGE EN 1931

LES À-CÔTÉS DE WALL STREET

(Service de l'United Press, spécial à la "Presse" par Elmer C. Walzer)

New York, 14. — Il n'y a pas à nier ni à douter que le crédit est rendu à un point où les bas prix des valeurs et des denrées en général peuvent être améliorés. Le progrès réalisé jusqu'ici n'est pas de l'inflation à moins que l'on présume que les valeurs et les prix des valeurs et des denrées soient à leur juste valeur actuellement. Mais la majorité ne pense pas de même. On prétend que les prix sont trop bas à l'heure actuelle et qu'ils devront s'élever. Il y a toutefois un danger dans ce procédé pour hausser les prix, particulièrement lorsqu'il est entre les mains des politiciens. Si on abuse du procédé en question, il n'y a aucun doute qu'il y aura inflation et que le résultat sera inévitable. Ce résultat est un "crash" dont les répercussions seront plus terribles que celles de 1929.

Une politique de réserve

La réduction du taux d'achat des effets, le premier pas de la politique pour l'obtention facile de crédit, est interprétée comme un facteur constructif à Wall Street. Lorsque les affaires et l'industrie en général pourront obtenir des fonds, la confiance ne tardera pas à apparaître et l'argent thésaurisé jusqu'ici se remettra à circuler. Ceci signifie en tout premier lieu que les banques ne craindront plus les courses et ne seront plus importunées par une foule de rumeurs; elles recommenceront à faire des prêts à l'industrie de manière que celle-ci puisse s'améliorer et se développer d'une façon générale. Une fois la balle lancée, elle continuera son chemin d'elle-même et la dépression et ses nombreuses conséquences funestes seront des choses du passé. Il ne faut pas s'attendre d'un autre côté que le tout sera d'un simple coup de baguette magique. Le rétablissement sera lent et la route qui y conduit sera remplie de difficultés.

L'exposition d'automobiles

La foule attend l'exposition d'automobiles pour voir les nouveaux modèles que viennent de fabriquer les manufacturiers américains. Ces manufacturiers doivent être remar- pour leur confiance en l'avenir. eu de se tenir tranquilles dans coin, ils ont pris l'avant et ont de fabriquer de nouveaux mo- malgré les nombreuses prédic- peu encourageantes. Ils furent istes bien que leurs commen- aient eu toujours une certaine ur e de prudence. Ce qui frappe e plus l'oeil du spectateur, c'est la similitude des lignes. En effet, les automobiles contiennent les similitudes suivantes: radiateurs en forme de V; roulement libre; engrenages synchro-mesh; régulateurs des amortisseurs, etc. Les prix sont notablement bas, sans que cela porte atteinte à la qualité.

Les compagnies d'automobiles

Tout en dépensant une bonne partie de leur temps à fabriquer de nouveaux modèles, les manufacturiers ont fait un grand nettoyage dans leurs usines. Ils ont réduit les dépenses partout et ont adopté de nouvelles méthodes d'efficacité. Ils sont prêts à fabriquer, et toute amélioration dans les commandes aura un effet immédiat sur les profits. Un grand nombre de personnes sont toutefois d'opinion qu'il y a trop de compagnies d'automobiles et anticipent voir des fusions, ce qui semble propice à l'heure actuelle.

Une tendance à la hausse dans le prix du blé

Chicago, 14. — Les avances de Wall Street ont déterminé une hausse légère des grains. Les nouvelles venues de Liverpool au sujet des vastes offres de l'Argentine n'arrêtèrent pas le mouvement.

Le blé débuta à ⅛-¾ de plus et tint bon. Le maïs débuta à ¼-⅜ de plus et se montra peu enclin à subir la réaction.

A Winnipeg

Winnipeg, 14. — En dépit de la faiblesse des cotes du marché de Liverpool et d'un commerce d'exportation peu important dans la dernière quinzaine, les prix du blé sur la place locale enregistrèrent des gains fractionaires aujourd'hui. La vigueur des principaux marchés des valeurs, en plus du petit chiffre des offres, stimulèrent les cours à la hausse et les valeurs se maintinrent durant la grande partie de la première heure à des niveaux supérieurs de ½ à ¾c. par rapport à la fermeture précédente.

La place devint plus tranquille et la grande partie du support fut fournie par les spéculateurs locaux.

Les envois de blé de la mer Noire au cours de la semaine passée se totalisèrent à 1,760,000 boisseaux, dont 1,456,000 boisseaux d'origine russe.

Les livraisons futures à Liverpool ouvrirent plus stables, mais faiblirent modérément par la suite au cours de la séance, à cause du ralliement de la livre sterling. Les cotes varièrent autour de ⅛ d. plus haut à ½ d. plus bas. Les cours à Buenos Aires furent de ⅛ c. plus haut à ⅛ c. plus bas.

Am. Sugar réduit son taux

New-York, 13. — American Sugar Refining Co., a déclaré un dividende de $1 par action; dans le passé le taux était de $1.25.

Envoi d'or canadien

New-York, 13. — Le gouvernement canadien a consigné $2,000,000 à New-York, a-t-on annoncé aujourd'hui.

LA COTE DES GRAINS

(Par Jenks, Gwynne & Co.)

CHICAGO

	Ouv.	Haut	Bas	Midi
BLE :—				
Mars	55½	55⅝	55⅜	55⅜
Mai	57⅛	57⅛	57	57⅛
Juillet	56⅝	56⅝	56⅜	56½
MAIS :—				
Mars	39⅛	39⅛	38⅝	38⅝
Mai	40⅝	40⅝	40⅜	40⅛
Juillet	42¼	42¼	42	42
AVOINE :—				
Mai	26	26	25⅞	26
Juillet	25⅝	25⅝	25½	25⅝
SEIGLE :—				
Mai	46½	46½	46¼	46¼
Juillet	46⅝	46⅝	46⅜	46⅜
WINNIPEG				
BLE :—				
Mai	63¼	63½	63⅛	63⅛
Juillet	64½	64½	64⅛	64⅛
AVOINE :—				
Mai	33⅛	33⅛	32⅝	32⅞
Juillet	33⅛	33⅛	32⅝	33⅛
ORGE :—				
Mai	41⅛	41¼	41⅛	41⅛
Juillet	40½	40½	40½	40½
SEIGLE :—				
Mai	47⅜	47⅜	46⅜	47
Juillet	48	48	47½	47⅜

L'exposition de publicité au Mont-Royal

Comment annoncer et pourquoi faut-il annoncer ? — Quels articles doit-on annoncer.

M. R.-J. AMBLER

L'exposition organisée par le club des Annonciers de Montréal, sous la présidence de M. R.-J. Ambler, président du club, s'est ouverte hier après-midi, à deux heures, immédiatement après le déjeuner hebdomadaire des membres de cette organisation à l'hôtel Mont-Royal.

L'exposition a lieu au 9ème étage de l'hôtel Mont-Royal, dans la grande salle de bal, toute décorée et toute enjolivée pour la circonstance.

Selon les prévisions de M. Ambler, telles qu'il les a exprimées au cours de ses remarques à l'issue du déjeuner, l'exposition du club des annonciers dépasse cette année en importance, en intérêt et en beauté toutes celles des années dernières. Tous les médiums de publicité y sont représentés depuis la simple annonce directe par la poste jusqu'aux plus artistiques panneaux-réclames. Un grand nombre de firmes et de compagnies qui se chargent de préparer les annonces pour leurs clients y exposent les manières de procéder.

But de l'exposition

L'exposition organisée cette année par le club des annonciers n'a pas de but financier, comme le disait encore l'organisateur de l'exposition, M. R.-J. Ambler; elle se propose quatre objectifs bien différents. Elle prétend tout d'abord rappeler, à ceux qui l'auraient oublié ou qui n'y penseraient pas, la valeur de l'annonce, comment et où il faut la publier ou l'afficher et elle se propose d'indiquer aussi précisément que possible quels sont les produits qui ont besoin d'être annoncés.

En fait, en parcourant le local de l'exposition, en visitant les pavillons, en examinant les étalages et les exhibits, on tire vite les quatre leçons qui se dégagent de cet amas de moyens de publicité soigneusement et artistiquement arrangé. Un peu partout, on voit sur les panneaux des affiches qui exposent très adéquatement la valeur de la publicité financière. On y trouve même l'opinion favorable à la publicité des institutions les plus respectables.

Quelques exhibits

La compagnie Northern Electric a un moyen très ingénieux et très intéressant d'attirer l'attention de ceux dont elle voudrait se faire des clients. Dans la salle des congrès, 9ème étage de l'hôtel Mont-Royal, elle a installé un appareil complet pour la représentation de films sonores et, par la voix d'un représentant bienveillant elle fait expliquer le mécanisme de l'appareil et la manière de le faire fonctionner. Pour vous remercier ensuite de votre "bienveillante attention" elle vous fait assister à la représentation d'un film sonore qui est ou amusant ou instructif.

La compagnie Wisintainer et fils Ltée s'est occupée de flatter votre oeil. Sur deux grands panneaux de métal émaillé elle vous montre les plus attrayants spécimens qui soient en matière de publicité. La maison Grisé, de Saint-Césaire, de son côté, vous fera admirer tous ces petits articles en cuir que vous aimez tant recevoir même lorsqu'ils portent en couverture le nom d'une firme commerciale, depuis le simple porte-clefs jusqu'au plus riche étui à cigarettes.

L'exposition est ouverte de midi à 11 heures du soir, aujourd'hui, demain et après-demain. Les représentants des nombreuses compagnies qui prennent part à cette exposition se feront un plaisir de donner tous les renseignements que l'on pourra désirer.

Un nouveau cours

Le Dr Antonio Barbeau, donnera, demain soir, à l'université de Montréal, son premier cours sur le système nerveux, devant les étudiants de la Faculté de philosophie.

Canadian General Electric

Canadian General Electric, Toronto, annonçait récemment l'addition du nouveau comptoir d'étalage et glacière General Electric à air conditionné. Ce nouveau produit qui diffère radicalement de la glacière électrique commerciale ordinaire est une contribution notable à l'industrie de la réfrigération électrique. Contrairement aux méthodes conventionnelles de réfrigération électrique, il ne se forme jamais de gelée sur l'évaporateur nonobstant une température constante de 36 à 40 degrés Farenheit. De plus, une humidité constante de 80 à 85 degrés est maintenue dans toutes les parties du cabinet, condition idéale à la conservation de fortes quantités de produits alimentaires durant une période maximum de temps.

Ce nouveau produit est le résultat de plusieurs mois d'expérimentation et d'épreuves dans les laboratoires et en divers lieux. Durant plusieurs mois le nouveau comptoir d'étalage et glacière a été soumis aux épreuves les plus rigoureuses dans des conditions beaucoup plus sévères que celles dont il est l'objet habituellement.

Afin d'assurer le succès de la vente des nouveaux produits à air conditionné, G.-J. Wilson, Halifax, E.-B. Nicolle, Montréal, T.-H. Quipp, Toronto, G.-S. Nathan, Winnipeg, et B.-A. Choppen, Calgary, spécialistes en réfrigération, attachés à la Canadian General Electric Company, passaient récemment plusieurs jours aux usines de la compagnie où ils suivaient une série de cours de génie afin de connaître adéquatement le fonctionnement et l'installation du nouveau comptoir d'étalage et glacière. (r.)

Le Canada est en bien meilleure posture que bon nombre d'autres pays et mieux préparé à réagir

Sir Herbert Holt, président de la Banque Royale du Canada, analyse au long la situation économique du pays, au cours d'un discours prononcé à l'assemblée annuelle des actionnaires.

Système économique solide

Le Canada est en posture avantageuse par rapport à la plupart des autres pays et nous sommes parfaitement justifiés de placer notre confiance en l'avenir. C'est ce sur quoi sir Herbert Holt, président de la Banque Royale du Canada, a insisté en fin d'un long discours prononcé à midi, lors de l'assemblée annuelle des actionnaires. M. M.-W. Wilson, gérant général, a déclaré que ce serait aller contre les prévisions les plus autorisées si les affaires n'allaient pas remonter le courant cette année même et que les perspectives immédiates sont encourageantes.

Voici, du reste, le texte du discours prononcé par sir Herbert Holt, et où il analyse la situation économique du Canada sous ses faces diverses:

Avant de proposer l'adoption du rapport annuel, je rends un hommage ému à la mémoire de M. Charles-E. Neill, qui était à sa mort vice-président et directeur-gérant de la Banque, aux intérêts de laquelle il consacra toute sa vie d'hommes d'affaires. Il débuta comme commis à la succursale de Fredericton en 1889, devint gérant général en 1916 et le demeura jusqu'en 1929, alors qu'il fut nommé directeur gérant. Ce fut au cours des années de son administration que la Banque connut d'extraordinaires difficultés mais progressa de rapide façon jusqu'à se mettre en position importante au pays. Il eut toujours présent à l'esprit avant tout les intérêts de la Banque. La Banque a perdu en lui un sage conseiller; ses associés, un ami loyal, et le Canada un financier éminent et un citoyen distingué.

Solidité de nos banques

Le 66ème rapport annuel et le bilan soumis aujourd'hui témoignent de la forte position de la Banque. Les profits de l'année ont couvert en plein les dividendes réguliers, ce qui vous paraîtra sans doute satisfaisant, eu égard aux conditions qui affectent toutes les branches des affaires. De concert avec les autres banques canadiennes, la Banque Royale a dû discontinuer pour l'heure le boni de 2% payé depuis plusieurs années. Cependant, dans un temps où la désorganisation financière vient accentuer la dépression rigoureuse subit par d'autres pays, le peuple canadien doit tirer beaucoup de satisfaction du fait que ses institutions financières ont été organisées et administrées de façon à garder leur prestige indemne et excellent. Que la dépression n'ait pas affecté le Canada aussi lourdement que la plupart des autres pays, il faut l'attribuer pour une bonne part la stabilité de nos banques et au courage ainsi qu'au jugement pratique qu'elles ont apportés à supporter notre industrie.

La situation générale

La situation générale des affaires, au Canada, à la fin de 1931, se ressent des difficultés nées d'une dépression mondiale qui a duré au delà de deux ans. Comme le Canada dépend des marchés étrangers pour l'écoulement d'une grande partie de ses produits, il s'est vivement ressenti de la diminution dans leur pouvoir d'achat.

Torpeur dans l'industrie

L'année a été plutôt tranquille pour l'industrie, et la plupart des manufactures n'ont fonctionné qu'à un rendement réduit. Il y a eu limitation matérielle dans le cas des industries de la farine, de l'acier, de l'automobile, des instruments agricoles L'industrie textile a connu une activité raisonnable La fabrication des lainages s'est accrue d'une certaine façon Les usines de soie et de bas ont fonctionné quasi à plein rendement. De même, les manufactures de chaussures. La coupe du bois souffre de la moindre demande des dernières années, mais, par contre, les inventaires ont été de beaucoup réduits, surtout dans l'est du Canada, et le traité avec l'Australie est appelé à redresser la situation en Colombie britannique.

Dans les provinces Maritimes et la Colombie britannique l'année a été mauvaise pour les pêcheries. Le total des expéditions de saumon n'a été qu'aux deux-tiers de celui de 1930, en Colombie britannique ; les prix ont d'ailleurs baissé.

Le commerce tient bon

A tout prendre, nombre de magasins de détail, et plus particulièrement les magasins à chaînes ou départementaux, ont pu maintenir un volume satisfaisant d'affaires de ventes, ce qui peut étonner en face de la dépression générale. Le pouvoir d'achat au détail, cependant, n'est pas aussi affecté par la dépression que la plupart des gens ne se l'imaginent. Quand la publicité sait attirer l'attention publique vers les valeurs à bon marché, on peut compter sur une réponse passable.

Pulpe et papier

L'industrie de la pulpe et du papier a fonctionné à un moindre taux de rendement que jamais auparavant. On étudie actuellement les moyens de rétablir tout à fait l'industrie du papier-journal à l'est des Montagnes Rocheuses. Entreprise lourde de difficultés mais de haute importance si l'on tient à garder au Canada la suprématie qui lui revient à cet égard, vu ses vastes ressources naturelles d'énergie et de bois.

Au cours de l'année, un bon nombre de firmes anglaises et américaines ont établi des usines-succursales au Canada, en vue de se mettre à l'abri du tarif canadien et de bénéficier du moindre coût de la production. Tout atteste qu'il faut s'attendre à de plus amples développements de ce côté.

Le point de vue agricole

L'année dernière, un cinquième environ de la superficie cultivée dans les provinces des Prairies a souffert de la sécheresse, surtout au sud de la Saskatchewan. La seule récolte de blé accusa 100,000,000 de boisseaux de moins que le total de la récolte moyenne de 1930. Les autres parties du Canada ont joui d'une température meilleure et quelques récoltes ont atteint de nouveaux records. Il y eut abondance de pommes et de pommes de terre; la récolte du tabac dépasse l'ordinaire. Les fermiers ont bénéficié d'un excellent état de pâturages et ont eu abondamment de quoi nourrir leurs troupeaux. Mais les réserves de surplus ont contribué pour beaucoup à l'avilissement des prix.

Les inventaires de blé restent considérables, bien qu'il y ait réduction par rapport à l'année dernière. On espère qu'en fin de 1932, on aura réussi à effacer le surplus anormal aux Etats-Unis et au Canada. Les perspectives n'ont rien de décourageant. Petit à petit, les surplus mondiaux trouven à s'écouler.

La culture mixte

L'an passé, j'ai fortement conseillé l'adoption de la culture mixte là où les conditions le permettaient. Voici qu'en Saskatchewan la fabrication de beurre, au cours des dix premiers mois de l'année dernière, a dépassé celle de l'année d'auparavant. C'est une tendance louable. On a institué la Dominion Agricultural Credit Company Limited, qui fait son chemin et a pou- but de prêter de l'argent aux fermiers pour leur faciliter l'achat de bétail, de moutons et de porcs, et de contribuer ainsi à élargir le vaste mouvement qui tend à la diversification des produits de la ferme.

Des expériences poursuivies sur une large échelle, l'année dernière, attestent que les fertilisants peuvent être utilisés avec profit. Ils ont ajouté à la qualité et au rendement du blé à raison de 8 à 10 boisseaux par acre, et la maturisation est avancée de 8 à 10 jours.

L'industrie minière

Du point de vue industrie minière, c'est la production-or qui a marqué l'accroissement le plus sensible. Le Canada en est maintenant rendu à produire plus de $1,000,000 d'or par semaine. C'est ce qui constitue l'un des facteurs les plus encourageants de l'heure actuelle. Mais les activités des mines productrices de métaux de base ont considérablement souffert de la sur-production et des bas prix. Il y a un mouvement sur pied pour limiter le rendement de ces métaux en vue de rétablir les prix.

Le commerce extérieur

Malgré que la désintégration du commerce international ait amené une diminution substantielle dans nos exportations, il y a lieu d'être satisfaits de la manière dont le Canada a rajusté ses positions. En 1929, l'excédent de nos importations se chiffrait à $90,000,000 et en 1930 à $103,000,000. Au cours des premiers onze mois de l'année 1931, on a réussi à réduire la balance défavorable d'environ $25,000,000. Si l'on compare les six mois qui se terminaient avec novembre 1931 à ceux de la même période en 1930, les résultats s'avèrent encore plus encourageants; ils accusent une balance favorable de $34,000,000 comparativement à une balance défavorable de $44,000,000 en 1930. Ces chiffres marquent la transition entre une période d'expansion et de placement de capital étranger chez nous et la période nouvelle du retranchement et de l'appui sur nos propres ressources.

A mon avis, le fait d'avoir pu passer d'une période à l'autre avec un minimum de désorganisation témoigne manifestement de la stabilité fondamentale du système économique au Canada.

Les chemins de fer

Les revenus des chemins de fer continuent à subir de sérieuse façon les effets de la dépression générale et de la concurrence injuste et incontrôlée des camions, des autobus, etc. Il faut féliciter le gouvernement d'avoir institué une commission royale, qui a l'autorité nécessaire pour faire des recommandations susceptibles, une fois adoptées, de fournir une solution à l'imbroglio causé par la concurrence et le dédoublement des services. On pourrait en arriver à sauver au pays de 60 à 75 millions de dollars par année, sans nuire en rien au service à fournir au public. Il importe de se rappeler que les chemins de fer sont actuellement sous le contrôle absolu de la Commission des chemins de fer, qui en règlemente les services et les taux.

La conférence impériale

J'attends beaucoup de la conférence impériale qui aura lieu à Ottawa cet été. Il est manifeste que le sentiment général favorise un accroissement dans le commerce de l'Empire. Il faudra une analyse et une étude soignées des problèmes pour en arriver à instituer une structure tarifaire scientifique, qui soit de nature à stimuler le commerce mutuel dans l'Empire sans handicapper l'industrie interne.

Puisque les autres nations élèvent des barrières tarifaires intolérables contre les marchandises de l'Empire britannique, il devient nécessaire que les différentes parties de l'Empire s'unissent pour se protéger en augmentant les échanges entre elles. Espérons que la Grande-Bretagne et le Canada pourront s'entendre pour que la Grande-Bretagne achète chez nous plus de blé, de produits agricoles, de bois, de papier-journal et de produits de nos mines, tandis que le Canada en retour réservera à la Grande-Bretagne et à l'Empire une plus forte part de ses achats extérieurs.

Les finances du pays

L'événement le plus considérable de l'année, du point de vue finance, ce fut le succès de l'emprunt du service national. En un temps où il était préférable que les banques, les compagnies d'assurances et les autres institutions financières gardassent toutes leurs ressources,la réponse du grand nombre de simples souscripteurs individuels a été des plus encourageantes. Avoir prélevé plus de $200,000,000 en un rien de temps constitue un fait notoire.

La dette publique

Mais les revenus, tant d'ordre interne que de provenance extérieure, ont été réduits par la moindre activité de l'industrie. Le passif total du Canada s'est accru d'une façon accentuée, si bien qu'à la date du 1er novembre 1931 la dette publique nette s'élevait à $2,309,000,000, ce à quoi il faut ajouter les $590,000,000 garantis par le gouvernement contre les obligations du C. N. R. et les $31,000,000 garantis contre d'autres obligations. Les dettes des provinces et des municipalités forment un total d'un peu plus de $2,000,000,000, ce qui porte le grand total de la dette publique à quelque $5,000,000,000. Les dépenses effectuées par les gouvernements et les municipalités ont été exorbitantes et l'intérêt sur notre grosse dette publique grève énormément le peuple canadien. Il n'a jamais été plus urgent qu'aujourd'hui d'éviter les extravagances de tout genre; et les gouvernements fédéral et provinciaux ainsi que les municipalités devraient suivre le magnifique exemple donné par le gouvernement national anglais, qui a réduit le coût de son administration et réussi à mieux équilibrer son budget.

La prime sur l'or

La prohibition des exportations de l'or, à moins d'une permission spéciale, a amené une prime substantielle sur les fonds américains. Par suite, les gouvernements, les municipalités et les corporations qui ont à payer des intérêts ou à amortir des dettes à New York ont dû subir une forte augmentation des charges. La prime sur l'or a eu, toutefois, une bonne influence sur les prix internes et a aidé notre commerce d'exportations. La cause principale de la dépression actuelle, c'est le recul du niveau des prix. Tant que cet état de choses persistera, l'industrie ne saurait rapporter profit et le volume des affaires va décliner. Tout ce qui renversera cette tendance stimulera donc les affaires et augmentera l'embauchage et partant, améliorera la situation économique du pays.

La situation mondiale

La revue des conditions mondiales révèle un tableau de difficultés jusqu'ici jamais vu en temps de paix. A la suite des embarras financiers ressentis en Autriche et en Hongrie, l'Allemagne se trouve en piètre situation. Le moratoire Hoover au sujet des dettes et réparations de guerre lui apporta un soulagement provisoire, plus tard, l'Allemagne jugea nécessaire de réclamer de ses créanciers ce qui équivalait à un congé général de toutes les dettes de ses banques, vis-à-vis l'étranger.

Ce second moratoire expire le 28 février, et on compte que les négociations actuellement poursuivies en vue de conclure un nouvel arrangement aboutiront à une solution permanente. Il est encourageant de signaler que jusqu'ici il n'y a pas eu défaut de paiement en ce qui regarde les titres des gouvernements européens, sauf dans le cas de quiqus émissions hongroises.

L'Angleterre sans étalon-or

Né des difficultés de l'Europe centrale, l'embarras financier de la Grande-Bretagne la force d'abandonner l'étalon-or en septembre dernier. La nouvelle surprit le monde, habitué à l'importance traditionnelle de la livre sterling en matière de commerce international; mais, du point de vue britannique, la mesure a été favorable. La réduction de la valeur-or de la livre sterling a permis à l'industrie anglaise une réduction des coûts de production qui la met mieux en mesure d'affronter la concurrnce. Et, par voie de conséquence, il y a eu en Angleterre une augmentation dans l'embauchage, alors même qu'il diminue partout ailleurs.

La stagnation de l'industrie et la cessation des prêts internationaux ont amené des défauts de paiement en ce qui concerne plusieurs émissions de pays sud-américains. Toutefois, le commerce intérieur de la plupart de ces pays, à la faveur de la dépréciation des devises, a pu maintenir un volume d'affaires relativement plus satisfaisant qu'aux Etats-Unis et en Europe.

Réparations de guerre

On est à la veille de discuter en conférence internationale le problème des dettes et réparations de guerre. Une solution rationnelle de ce problème est fondamental pour le relèvement de l'industrie mondiale. Il faut espérer qu'à la suite des pourparlers engagés, la discussion des dettes et réparations de guerre sera basée sur le bon sens pratique.

Les extrêmes se touchent

On a dit que l'heure la plus sombre précède l'aube ; dans les dépressions antérieures les conditions paraissaient le plus décourageantes précisément alors que les choses avaient commencé à s'améliorer. La rigueur même de la dépression appelle une vigoureuse réaction.

Il se peut bien que les pays à base d'or soient à la veille d'une élévation du niveau des prix, contre laquelle ils ne pourront rien à cause du flot d'or qui doit continuer à s'y déverser, à la faveur de la tendance à l'inflation née du rajustement des déficits d'états et des mesures de stricte économie prises partout ailleurs. A cet égard, il est intéressant de noter que, depuis que la Grande-Bretagne a suspendu l'étalon-or, les Indes ont expédié de l'or pour une valeur de pas moins de 20,000,000 louis, — fait sans précédent.

Retour de confiance

L'un des facteurs favorables au redressement des prix, c'est le retour de la confiance dans le public. Le marché des titres a été nettoyé au point que les comptes spéculatifs sont devenus quantité négligeable; et la valeur cotée de la plupart des titres sont bien en-dessous de leur valeur réelle.

Le public spéculateur a perdu tout sens des proportions; c'est l'envers de la période du "boom". Je suis sûr qu'aussitôt qu'il sera pris des mesures capables de restaurer la confiance aux Etats-Unis, les affaires mondiales vont s'améliorer. A ce propos, le programme de reconstruction Hoover me paraît répondre à bien des desiderata.

Motifs d'espérer

"J'ai assisté à bien des dépressions depuis quelque cinquante années et je ne vois rien qui enlève quoi que ce soit à ma confiance à l'endroit du Canada. Son système bancaire est sain et foncièrement solide; le pays n'a pas de grosses sommes engagées en placements à l'étranger; le moral de son peuple laborieux s'est maintenu; son système de gouvernement permet des mesures promptes et efficaces. Le Canada est donc en une posture satisfaisante et nous avons raison d'envisager l'avenir avec confiance."

Le gérant-général

M. M.-W. Wilson, le gérant-général de la banque, s'est exprimé en substance comme suit :

"Le rapport qui est soumis aujourd'hui est, j'en suis certain, très satisfaisant. La dépression qui a continué dans le monde entier et la baisse du prix des articles de première nécessité ont produit non seulement une contraction dans le volume du commerce mais aussi une diminution appréciable dans la valeur et c'est celle-ci qui, sous une forme ou une autre, entre dans le bilan des banques.

"Les changements mentionnés plus bas sont conformes à la tendance générale des opérations de banque au Canada. Le fait que la banque a maintenu son actif global au chiffre élevé de $825,000 indique qu'elle a non seulement conservé ses affaires mais qu'elle en a acquis de nouvelles.

Les dépôts sont de $647,303,075, contre $695,589,060 il y a un an; de la diminution, seulement $7,160,200 proviennent du Canada. La contraction à l'étranger était à prévoir à cause du ralentissement du commerce international, lequel explique aussi la réduction du montant des lettres de crédit en cours. Un événement dont le gouvernement aussi bien que le peuple canadien ont le droit d'être fiers est la forte sursouscription de l'emprunt de Service National; on demandait $150,000,000 et la souscription a dépassé $220,000,000. Cet emprunt était en cours à la fin de l'année fiscale de la banque et il réduit naturellement les dépôts d'épargne de toutes les banques canadiennes, pour le moment du moins.

Les avances de fonds en vertu de la loi des finances se chiffrent par $20,000,000. Cette loi fut mise en vigueur par le Canada en 1914 et, depuis, elle a amplement prouvé son utilité; elle permet aux banques d'emprunter des billets du Dominion du gouvernement fédéral en donnant des titres en garantie. Dans notre cas, nous avons toujours donné en gage des obligations provinciales ou fédérales. Cette loi donne aux banques canadiennes l'équivalence du privilège de réescompte et leur permet de consentir des avances à leurs clients dans une plus grande proportion qu'il leur serait possible autrement.

La banque a maintenu sa liquidité pratiquement au même niveau que l'année précédente; l'actif rapidement réalisable s'établit à plus de 43% des engagements envers le public. Cet actif comprend les espèces en banque et en caisse à $150,286,891, les valeurs des gouvernements fédéral et provinciaux à $85,473,058, les valeurs des municipalités et des gouvernements étrangers à $24,641,816, les valeurs des chemins de fer et autres entreprises à $11,935,404, et les prêts à demande à $76,293,380, dont $39,137,268 au Canada, en diminution de 32½%.

Pendant l'année il a été relativement facile de répondre aux demandes d'emprunt des clients; les prêts et escomptes s'élèvent à $419,345,043, en diminution de $19,556,795 au Canada et de $6,871,785 à l'étranger.

Les profits, à cause du moindre chiffre d'affaires et de la baisse du taux d'escompte, sont en diminution à $5,448,327, à rapprocher de $8,572,627 en 1930; en ajoutant le report de l'année précédente il y a eu une somme de $9,555,105 disponible pour la répartition. Le dividende régulier de 12% a été payé et a absorbé $4,200,000; une provision de $200,000 a été portée au fonds de pension des officiers; une provision de $400,000 a été faite pour la dépréciation des immeubles et une autre de $600,000 pour l'impôt fédéral. Ces soustractions ont laissé un solde de $4,155,105 à reporter à l'exercice courant.

Une fois de plus les banques canadiennes ont montré qu'elles sont en mesure de satisfaire aux besoins du pays; le système sous lequel elles fonctionnent leur permet d'envisager avec une grande largeur de vues les transactions qui leur sont soumises.

Au point de vue de la banque la situation a été étonnamment bonne dans presque tous les pays où elle est représentée. La dépréciation de la monnaie a contribué grandement à empêcher une chute des prix, particulièrement au Brésil, où l'activité commerciale a augmenté dans beaucoup de lignes. Des conditions analogues se sont produites en Grande-Bretagne à la suite de la suspension de l'étalon-or et même aux Antilles anglaises.

Il est indispensable de ramener les prix au niveau de 1924-28, où le fardeau des dettes sera supportable; c'est une condition essentielle pour que la dépression actuelle disparaisse normalement. Le dénivellement a été poussé à l'extrême et il est urgent de prendre des mesures pour l'arrêter. Heureusement le Congrès américain est en train de prendre des mesures qui devraient donner des résultats favorables avant longtemps.

Le problème le plus important est la restauration de la confiance dans le monde entier; pour faire disparaître les obstacles, il faut la coopération entière des principaux pays.

Il y aura lieu d'être désappointé si les affaires ne reprennent pas en 1932.

M. LIONEL BENISON, vice-président de l'agence de publicité bien connue, McConnell & Fergusson, Limited, Montréal.

L'embauchage au Canada en 1931

Ottawa, 14.—L'embauchage au Canada en 1931, dit un rapport de l'Office fédéral de la statistique, a généralement été plus haut que dans la période écoulée de 1921 à 1926 mais plus bas qu'au cours des quatre dernières années. Les relevés fournis à l'Office fédéral ont indiqué une moyenne mensuelle de 927,635 employés en 1931; en prenant 1926 à 100, le nombre-indice des dernières années s'établit comme suit: 1931, 102.5; 1930, 113.4; 1929, 119; 1928, 111.6; 1927, 104.6; et 1921, 88.8.

Les travaux de secours aux chômeurs, dit le rapport, ont eu une influence stabilisatrice sur la situation générale, particulièrement dans la construction. Pendant huit mois l'activité de la construction a été plus accentuée qu'en 1930; l'industrie manufacturière a été palable, tandis que la coupe du bois et le transport ont été plus tranquilles que les autres industries.

$10.00 NEW-YORK ET RETOUR

DEPART
Vendredi, 15 janvier. Gare Windsor, 9 p.m. Arrivée gare Grand Central, 7.30 a.m.

RETOUR
Dimanche 17 janvier, Gare Grand Central 9 p.m. Arrivée gare Windsor 7.30 a.m.

Voyage à New-York, aller et retour, $10, train spécial composé de wagons tout en acier. Deux jours complets pour visiter la ville. On n'accepte pas de bagage. Procurez-vous votre passeport au bureau d'immigration des Etats-Unis, 667 Lagauchetière ouest. Billets en vente au bureau du Delaware & Hudson, chambre 106, immeuble Drummond, 1117 rue Sainte-Catherine ouest, MArquette 8400 ; gare Windsor, PLateau 2211 ; bureau des billets de la ville du C.P.R., 201 rue St-Jacques ouest, HArbour 4211.

Supplément à débourser quand on paie en argent canadien

DELAWARE & HUDSON

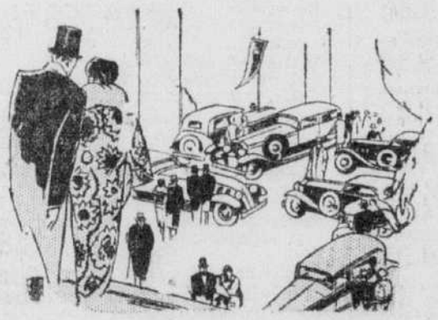

notre édition spéciale de l'Automobile

sera publiée SAMEDI le 23 janvier!

Nous prions nos annonceurs de nous faire tenir leur copie au plus tôt, afin de s'assurer une typographie et une position soignées, dans cette édition spéciale à l'occasion de l'Ouverture du Salon de l'Auto.

LA PRESSE

Santa Fe

journées chaudes

dans le

désert

Arizona

Méridionale

Chaque jour vous et votre famille pouvez vous livrer aux sports en plein air sous un ciel chaud et ensoleillé.

Ranches fashionables, auberges dans le désert, hôtels fameux et termes à prix très raisonnables.

Golf et promenades à cheval qui ACCROISSENT LA VITALITE et font DECROITRE LE POIDS.

Randonnées au clair de lune en auto sur les routes rapides du désert—un sport d'un charme indicible.

Le service Santa Fe est distinctement supérieur.

LE CHIEF—le train le plus rapide et le plus exclusif pour la Californie, comportera un PULLMAN PHOENIX spécial cet hiver.

Le Grand Canyon Limited comporte aussi un Pullman Phoenix quotidien.

Vous voyagez par le chemin de fer Santa Fe "tout le long" de Chicago. Vous partez sur le Santa Fe et arrivez sur le Santa Fe.

Un billet Santa Fe vous permet de vous rendre en Californie en passant par Phoenix

Réservez votre Pullman d'avance afin d'être certain d'avoir la place que vous voulez.

S. CARLSON agent de district des voyageurs
SANTA FE RY
212 Old South Bldg., Boston Mass.
Tél. : Liberty 7944 et 7945

157

Fête de nos compatriotes dans New York

La Société Saint-Jean-Baptiste de New York fait l'installation de ses officiers.

Fête du 6 février

(Du correspondant de la PRESSE)

New York, 14.—L'installation des officiers de la Société Saint-Jean-Baptiste, pour l'exercice 1932, a rendu fort intéressante la première assemblée régulière de cette société, en son local habituel: 646, 7e Avenue.

M. Edmond Léger, président honoraire, au cours d'un magnifique discours, procéda à l'installation suivante des dignitaires, d'après le résultat des dernières élections: chapelain, l'abbé V. Giasson; président, M. Sylva-C. Lachapelle; vice-président, M. Paul Renault; secrétaire-archiviste, M. Lucien-J. Renaud; secrétaire-financier, M. L.-P.-A. Boucher; trésorier, M. Joseph Constantin; commissaire-ordonnateur, M. Eddie McDonnell; directeur: MM. Paul-F. Vallée, A.-J. Dupont, A. Giraldi et M. Joseph Bourgeois, directeur adjoint.

En priant les nouveaux dignitaires de prendre leur siège, M. Léger eut un bon mot à l'adresse de chacun. Il remercia les officiers sortant de charge et passa en revue la situation de la société qui est assez prospère malgré la grande crise que nous traversons. S'adressant au nouveau président, M. S.-C. Lachapelle, M. Léger dit que la société était honorée de l'avoir comme président. "C'est la première fois que notre société canadienne-française a un avocat comme président, dit M. Léger, et il n'y a pas de doute qu'avec la coopération de vos nouveaux collaborateurs, vous pourrez continuer le bon travail commencé."

M. S.-C. Lachapelle

En offrant ses remerciements aux membres de la société pour l'avoir porté à la présidence, M. Lachapelle fit l'éloge de son prédécesseur, M. Vallée et remercia celui-ci de l'avoir présenté, il y a quelques jours, d'une manière si délicate, aux membres du Comité central des sociétés de langue française, par l'intermédiaire de M. Joseph Donon, président de ce comité. Puis il esquissa son programme, voulant pour le moment concentrer son attention sur la fête annuelle de la société qui aura lieu le samedi, 6 février, à l'hôtel Empire, 63e rue et Broadway, sous forme d'un dîner-dansant qui commencera à 8 heures précises.

La présidence devait, de droit, échoir à M. Arthur-J. Dupont, qui fut, pendant trois ans, vice-président et le bras droit de M. Vallée, mais en raison de ses affaires qui l'empêchent souvent d'assister aux assemblées, M. Dupont s'effaça et laissa le champ libre à M. Lachapelle qui fut élu à l'unanimité.

"En la personne de M. Paul Renault, le nouveau vice-président, dit M. Léger, la société a élu le plus jeune dignitaire qu'elle ait jamais eu à la vice-présidence et en ce faisant elle a infusé du sang nouveau dans la société afin de raviver notre enthousiasme.

De bons Canadiens-français

En commentant la nomination de M. Eddie McDonnell, M. Léger fit remarquer que nombreux sont les Canadiens-français qui ont des noms à consonnance anglaise, écossaise et irlandaise. "Nous avons eu deux de vos prédécesseurs dans nos rangs qui ont rendu de brillants services à notre société et à la cause canadienne-française à l'étranger; je n'en nommerai que deux: Georges Batchelor, membre-fondateur, qui fut notre président en 1865 et Antonio Fitzpatrick, ancien vice-président, auteur d'"Hier et Aujourd'hui", historique de notre colonie à New-York, qui n'est plus avec nous mais que nous n'oublions pas".

Après l'installation des officiers, la première séance ordinaire de l'année eut lieu. On liquida quelques affaires commencées, puis on s'occupa de l'organisation de la fête du 6 février prochain, à laquelle seront invités: M. Charles de Ferry de Fontnouvelle, le nouveau consul général de France à New-York, et Mme de Fontnouvelle; l'abbé Auguste Pelletier, curé de l'église Saint-Jean-Baptiste et l'abbé V. Giasson, aumônier des sociétés canadiennes-françaises; M. Frédéric Hudd, commissaire du commerce du Canada à New-York. Quelques membres s'étonnant que l'on n'invitait pas Mme Hudd ,on fit remarquer que M. Hudd est célibataire, mais on l'invitera avec un ami.

Au profit des vétérans

La société décida alors de donner son patronage à la représentation de gala que donnera le Canadian Club au Metropolitan Opera House, le 2 février, au bénéfice des vétérans canadiens, avec le concours des sociétés anglo-canadiennes de New-York. M. Vallée, un des gouverneurs du Canadian Club a été prié de faire part de la décision de notre société à son club.

Parmi les personnes présentes se trouvait M. Luc Rochefort, homme d'affaires montréalais bien connu, de passage dans notre ville. Prié par le nouveau président d'adresser quelques mots, M. Rochefort se dit heureux d'être parmi ses compatriotes canadiens de la métropole américaine et les félicite de la belle entente qui existe parmi eux.

Après l'assemblée, nous avons renouvelé connaissance avec M. Rochefort, ancien candidat à la mairie de Montréal contre l'honorable Médéric Martin et nous lui avons demandé ce qu'il pensait des nombreuses candidatures qui se dessinaient en vue des prochaines élections municipales de Montréal.

Les élections montréalaises

Peu communicatif sur ce sujet, notre interlocuteur nous déclara en souriant qu'il ne s'occupait guère des affaires municipales, car ses affaires personnelles réclamaient tout son temps. Mais, je crois que l'on devrait donner à M. Houde, le maire actuel, dit notre interlocuteur en nous quittant, une chance de pouvoir faire juger son administration par l'électorat et pour que le résultat de l'élection ne laisse aucun doute dans l'esprit des citoyens, les nombreux candidats devraient s'entendre pour que le maire actuel n'ait qu'un adversaire, autrement, je suis certain que M Houde sera élu contre tous ses adversaires divisés."

L'hygiène buccale

(Du correspondant de la PRESSE)

Québec, 14. — Le Dr Reid, dentiste visiteur des écoles de la ville, vient de soumettre au Dr Martin, directeur du service municipal d'hygiène, le rapport de ses activités, de septembre à décembre 1931. Au cours de ces quatre mois, 12 écoles ont été visitées et 103 conférences ont été données sur l'hygiène buccale. Le Dr Reid a examiné 4,121 écoliers; il a constaté 18,453 dents cariées et n'a trouvé que 191 bouches saines; 148 prélèvements ont également été faits en rapport avec la diphtérie, et sur ce nombre 21 ont révélé la présence du bacille diphtérique.

Bambin qui se noie

(Du correspondant de la PRESSE)

Grand'Mère, 14. — Paul Moreau, 5 ans, fils de Philibert Moreau, de S.-Tite, s'est noyé accidentellement, mardi, alors qu'il était à jouer avec deux compagnons de son âge, Réjane Robert et A. Marchand, sur la rivière des Envies, en arrière de la demeure de leurs parents. La glace a cedé sous leur poids.

Réjane Robert et A. Marchand ont pu se sauver, mais Paul Moreau a été englouti malgré les efforts de ses compagnons.

Le corps fut retrouvé, quelques heures après, à environ deux cents pieds du lieu de l'accident.

Retraites fermées

Des retraites fermées auront lieu, à Montréal, au monastère de Marie-Réparatrice, 1925 Mont-Royal ouest, en janvier, du 24 au 27, et en février, du 29 au 5 mars, pour dames, et à Trois-Rivières, 117, rue Saint-Charles, en janvier, du 18 au 21, pour dames, et du 28 janvier au 1er février, pour jeunes filles; en février, du 11 au 14, pour jeunes filles.

Prière de s'inscrire à l'avance et pour tous renseignements, s'adresser à la Directrice.

Partie de cartes

Mardi, 19 janvier, à 2 h. 30 p.m. aura lieu un euchre organisé par Mme Emile Fournier, au profit des oeuvres du patronage Le Prévost, à 5707 S.-Dominique.

L'école communiste est un grand échec

Parmi les institutions, lisons-nous dans "Je Suis Partout", qui existaient en Russie, au moment du coup d'état de 1917, les plus florissantes étaient, certes, les nombreuses écoles, fondées et entretenues par le régime impérial. Durant le dernier règne, le budget de l'Instruction publique était passé de 25,200,000 roubles à 101,600,000 roubles, soit une augmentation de 620%, le nombre des étudiants s'était accru de 180%, celui des élèves des écoles secondaires de garçons de 227%, celui des écoles de jeunes filles, de 420%. L'école impériale avait formé des générations de fonctionnaires, de médecins, d'avocats, de savants célèbres dans le monde entier; mais l'unique but de cette école était l'instruction, ce qui, aux yeux d'un véritable marxiste, n'est qu'une hérésie. Quel est donc l'objectif de l'école bolcheviste? "Il faut, déclare Lénine, que toute l'oeuvre de l'éducation, de la formation et de l'instruction de la jeunesse moderne aboutisse à lui inculquer la morale communiste." Et quelle est cette morale? "La morale communiste, s'empresse d'expliquer Lénine, consiste à détruire l'ancienne société exploiteuse. Elle doit servir à la lute des éléments travailleurs, réunis dans la nouvelle société communiste." Ce seul et unique but de l'école soviétique: la destruction de la société bourgeoise, a été inscrit au programme même du parti communiste, ce qui a amené quelques bolcheviks tres orthodoxes à déclarer dernièrement que la bourgeoisie n'existant plus en Russie, le but de l'école est atteint et qu'il ne reste plus qu'à la supprimer et à envoyer les enfants travailler dans les usines: c'est ce qu'on appelle la polytechnisation.

En fait, et malgré les démentis officiels, l'école soviétique est en voie de disparition.

Pour dommages subis

M. Camille Boisvert, de Terrebonne, accuse réception d'une somme de $25.00 en dédommagement d'une certaine perte matérielle qui lui avait été causée accidentellement. Il remercie beaucoup l'envoyeur pour sa bonne volonté à le compenser pour les dommages subis.

Nouveau marguillier

M. Camille Jobin, a été élu marguillier de la paroisse Saint-Eusèbe de Verceil, en remplacement de M. Clémphas Gauthier, sortant de charge.

UN ÉVÉNEMENT IMPATIEMMENT ATTENDU PAR DES MILLIERS DE PERSONNES

EXTRAORDINAIRE LIQUIDATION

Commençant Vendredi Matin à 9.30

De tout notre STOCK

Les Bijoux et les Articles d'Argenterie de Cochenthaler sont maintenant offerts à

½ de rabais — ⅓ de rabais — ¼ de rabais

Nous devons réduire notre splendide assortiment de bijoux et d'articles d'argenterie

Non, nous n'abandonnons pas les affaires, mais nous offrons l'un des plus complets et des plus remarquables assortiments de bijoux et d'articles d'argenterie à des prix qui ne se répéteront probablement jamais. Demain vous aurez une merveilleuse occasion d'acheter, à prix de grande économie, quelque chose pour vous ou pour donner en cadeau, tandis que l'assortiment est au grand complet. Venez avec l'intention d'acheter, vous ne serez pas désappointé.

Rabais variant jusqu'à 50% sur les DIAMANTS

Bague de fiançailles, diamant de forme carrée avec baguettes. Rég. 2200.00, 1100.00

Bague de fiançailles, diamant taillé genre émeraude avec baguettes. Rég. 2000.00, pour 1000.00

Bague de fiançailles, diamant de forme carrée avec baguettes. Rég. 1750.00 pour 875.00

Bague de fiançailles, 3 diamants carrés et baguettes. Rég. 1300.00, pour 675.00

Bague de fiançailles, 3 diamants carrés avec baguettes et petits diamants ronds. Rég. 1000.00, pour 500.00

Bague de fiançailles, diamant rond et 36 petits diamants, Rég. 1500.00, pour 750.00

Bague de fiançailles, diamant rond et 12 petits dimants. Rég. 1200.00 pour 600.00

Bague de fiançailles, diamant rond, saphirs et petits diamants. Rég. 1000.00, pour 500.00

Bague à diamant en platine pour monsieur. Rég. 1500.00. Maintenant 750.00

Bague à diamant pour monsieur, saphir dans les côtés. Rég. 800.00. Maintenant 400.00

Bague de fiançailles à diamant. Rég. 200.00 pour 150.00

Bague de fiançailles à diamant et 6 diamants plus petits. Rég. 100.00 pour 75.00

Bracelet à diamant, gros diamant au centre et diamants forme marquise. Rég. 2500.00, pour 1250.00

Bracelet à diamant comprenant 106 diamants. Rég. 1000.00, pour 500.00

Bracelet à diamant, 18 diamants. Rég. 310.00, pour 155.00

Bracelet à diamant et 3 saphirs. Rég. 175.00. Maintenant 87.50

Bracelet à diamant et 6 émeraudes Rég. 100.00. Maintenant 50.00

Broche à diamant, diamants ronds marquise et baguettes. Rég. 1000.00 Maintenant 500.00

Broche à diamants avec baguettes. Rég. 800.00. Maintenant 400.00

Broche à diamant avec marquise et baguettes. Rég. 700.00. Maintenant 350.00

Epingle d'épaule à diamant, avec saphirs. Rég. 650.00. Maintenant 325.00

Epingle d'épaule à diamant, avec saphirs. Rég. 550.00. Maintenant 275.00

Epingle à diamant, gros diamant au centre et 32 petits diamants. Rég. 1000.00. Maintenant 500.00

Rabais variant jusqu'à 50% sur les MONTRES

Montre de poignet à diamant, 2 diamants genre marquise et 94 diamants ronds. Rég. 950.00. Maintenant 475.00

Montre de poignet à diamant, 68 diamants et saphirs. Rég. 800.00. Maintenant 400.00

Montre de poignet à diamant, 78 diamants. Rég. 850.00. Maintenant 425.00

Montre de poignet à diamant sertie de 70 diamants. Rég. 600.00. Maintenant 300.00

Montre de poignet à diamant sertie de 40 diamants. Rég. 300.00. Maintenant 150.00

Montre de poignet à diamant, 16 diamants. Rég. 250.00, pour 125.00

Montre de poignet à diamant, sertie de 20 diamants et 4 émeraudes. Rég. 200.00. Maintenant 100.00

Montre de poignet à diamant, sertie de 8 diamants. Rég. 150.00. pour 75.00

Montre de gousset en platine. Rég. 900.00, pour 450.00

Montre de gousset, or blanc et vert. Rég. 300.00, pour 150.00

Montre de gousset Waltham, or vert et blanc, 14 carats. Rég. 275.00. Maintenant 137.00

Montre de gousset Waltham, or vert 14 carats. Rég. 150.00. Maintenant 75.00

Montre de gousset Waltham, or vert, 14 carats. Rég. 100.00, pour 50.00

Montre de poignet Gruen pour dame, or vert, 14 carats. Rég. 100.00. Maintenant 50.00

Montre de poignet pour dame, or blanc, 18 carats. Rég. 65.00. Maintenant 32.50

Montre de poignet pour dame, or blanc, 18 carats, Rég. 50.00, pour 25.00

Montre de poignet Elgin pour dame, moderne, émaillée, Rég. 40.00, pour 20.00

Montre de poignet pour monsieur, bracelet et boitier en or de 14 carats. Rég. 290.00, pour 145.00

Montre de poignet pour monsieur, 14 carats, bracelet cuir. Rég. 80.00. Maintenant 40.00

Montre de poignet Waltham pour monsieur. Rég. 60.00, pour 30.00

Montre de poignet Cyma pour monsieur, 14 carats. Rég. 50.00. Maintenant 25.00

Montre de poignet Cyma pour monsieur, boitier Wadsworth. Rég. 40.00, pour 20.00

Montre de poignet Elgin pour monsieur. Rég. 30.00, pour 15.00

Montre de poignet Cyma pour monsieur. Rég. 25.00. Maintenant 12.50

Rabais variant jusqu'à 50% sur les Articles d'Argenterie et en Argent Sterling

Service à thé de 4 articles ciselé à la main. Rég. 300.00, pour 197.50

Service à thé Reine Anne, 4 articles, argent sterling. Rég. 150.00, pour 92.50

Service à thé de 4 articles en argent sterling magnifiquement gravé. Rég. 200.00, pour 122.50

Service à thé de 3 articles, argent sterling très pesant, bordure gravée. Rég. 150.00, pour 92.50

Service à thé en argent sterling très pesant, 4 articles, bordure gravée. Rég. 250.00, pour 150.00

Service à thé de 3 articles en argent sterling, entièrement gravé. Rég. 140.00, pour 70.00

Service à thé oblong, 3 articles, en argent sterling uni. Rég. 110.00, pour 55.00

Pot à l'eau en argent sterling, dessin Tudor. Rég. 70.00, pour 35.00

Service à cocktail en argent sterling, comprenant mélangeur et 6 verres en sterling. Rég. 85.00, pour 42.50

Bol à fruits en argent sterling. Rég. 65.00, pour 32.50

Plateau de 12 pouces en argent sterling, dessin Chippendale. Rég. 100.00, pour 50.00

Plateau de 10 pouces en argent sterling, dessin Chippendale. Rég. 70.00, pour 35.00

Cabaret ovale ciselé à la main, en argent sterling, 22 pouces. Rég. 350.00, pour 175.00

Plateau à pain en argent sterling, bordure appliquée épaisse. Rég. 32.00, pour 16.00

Panier à fleurs en argent sterling, dessin ajouré. Rég. 75.00, pour 37.50

Saucière et plat en argent sterling. Rég 62.50, pour 31.50

Candélabres en argent sterling, 11½ pouces, côtés gravés. Rég. 20.00, pour, la paire 10.00

Petits plats individuels en argent sterling pour les amandes. Rég. 1.75, pour .85

Service à thé de 3 articles, dessin ciselé, reproduction Sheffield. Rég. 50.00, pour 25.00

Seulement 4 services à thé de 3 articles, différents dessins. Rég. 50.00, pour 29.75

Seulement 4 services à thé de 3 articles, différents dessins. Rég. 25.00, pour 14.75

Cabaret, reproduction Sheffield, dessin de grappes de raisins, forme ovale, 22 pouces. Rég. 50.00, pour 29.75

Plateau de 14 pouces, reproduction Sheffield, en sterling, dessin de grappes de raisins. Rég. 30.00, pour 17.75

Rabais variant jusqu'à 50% dans la BIJOUTERIE

Collier "choker" en quartz rose sculpté. Rég. 80.00. Maintenant 40.00

Bracelet en quartz rose sculpté. Rég. 32.00. Maintenant 16.00

Pendentifs en quartz rose sculpté, avec perles jade. Rég. 40.00. Maintenant 20.00

Collier en perles jade, 28 pcs. Rég. 30.00. Maintenant 15.00

Collier en perles orientales parfaitement assorties, 175 perles du plus beau lustre. Rég. 2500.00. Maintenant 1250.00

Bague jade avec rangée de perles au bord. Rég. 60.00. Maintenant 30.00

Epingle à cravate avec diamant rond et baguette. Rég. 175.00. Maintenant 87.50

Epingle à cravate, avec diamant rond ou carré. Rég. 150.00. Maintenant 75.00

Boutons de manchettes à diamant sur platine. Rég. 50.00. Maintenant 25.00

Bague pour dames, genre cornélien à sculptures chinoises, sertie de perles. Rég. 63.00. Maintenant 31.50

Bague à diamant du rite écossais. Rég. 65.00. Maintenant 32.50

Bague à cachet 14 carats, bordure émail bleu. Rég. 55.00. Maintenant 27.50

Bague en onyx sertie de diamants, emblème maçonnique. Rég. 40.00, pour 20.00

Etui à cigarettes en or massif, 4 p. ½. Rég. 225.00. Maintenant 112.50

Etui à cigarettes en or massif, 3 p. ¼. Rég. 150.00. Maintenant 75.00

Etui à cigarettes en argent pour dames, émaillé "La Chasse". Rég. 60.00. Maintenant 30.00

Série compact cloisonné argent sterling pour dame. Rég. 75.00. Maintenant 37.50

Parure perle et platine pour monsieur, comprenant boutons de gilet. Rég. 125.00. Maintenant 62.50

Parure en nacre de perle 14 carats pour monsieur, comprenant boutons de gilet. Rég. 50.00. Maintenant 25.00

Boutons de manchettes surface platine, fini brocart. Rég. 50.00. Maintenant 25.00

Boutons de manchettes 14 carats, très massifs, guillochés. Rég. 40.00. Maintenant 20.00

Boutons de manchettes, surface platine, motifs gravés et ciselés. Rég. 25.00 Maintenant 12.50

Boutons de manchettes, surface platine, or vert 14 carats. Rég. 18.00. Maintenant 9.00

Pendentifs et boucles d'oreilles en pierres du Rhin à moitié prix.

Rabais variant jusqu'à 50% sur les HORLOGES

Horloge de manteau de cheminée, New Heaven, à carillon, fini acajou. Rég. 16.00 pour 8.00

Horloge de boudoir, mouvement Waltham, caisse en acajou massif. Rég. 58.00 pour 29.00

Horloge à carillon Westminster, marque Seth Thomas, 18 pouces. Rég. 80.00 pour 40.00

Horloge Grand-Père à carillon Westminster, marque Seth Thomas. Rég. 187.60 pour 97.50

Horloge électrique, Hamilton Sangamo. Rég. 25.50 pour 12.75

Horloge cloisonnée véritable pour chambre à coucher. Rég. 35.00 pour 17.50

Horloge Huit Jours à réveil, émaillée. Rég. 25.00 pour 12.50

Horloges de voyage en cuir, cadran en radium, mouvement 8 jours. Rég. 20.00 pour 10.00

Horloges de pupitre combinées avec thermomètre et baromètre, fini chromé. Rég. 10.00 pour 5.00

Nécessaire de bureau, 2 plumes et lumières, bronze et marbre. Rég. 100.00 pour 50.00

Horloge et vases en marbre pour manteau de cheminée 87.50

Service de toilette, émail sur sterling, en vert, 11 articles. Rég. 250.00 pour 125.00

Service de toilette, émail sur sterling, en canari, 13 articles. Rég. 300.00 pour 150.00

Service de toilette, émail sur sterling, en bleu, 15 articles. Rég. 425.00 pour 212.50

Service de toilette, émail sur sterling, en rose pâle, 13 articles. Rég. 330.00 pour 165.00

Service de toilette, émail sur sterling, en vert, 13 articles. Rég. 300.00 pour 150.00

Service de toilette en jade, marque Lucite, 10 articles. Rég. 65.00 pour 32.50

Service de toilette, bleu et argent, 6 articles. Rég. 50.00 pour 25.00

Service de toilette, tan, vert et or, marque Lucite, 3 articles. Rég. 37.50 pour 18.75

Panier à fleurs, avec anse, dessin de fleurs, fini satin. Rég. 37.50 pour 18.75

Panier à fleurs, dessin à jours avec anse. Rég. 27.50 pour 13.75

Plat Puits et Arbre, E.P.N.S., 19½ pouces. Rég. 15.00 pour 7.50

Plat Puits et Arbre, E.P.N.S., 13 pouces. Rég. 6.00 pour 3.00

Plat à entrées, E.P.N.S., 10 pouces. Rég. 10.00 pour 5.00

Candélabre à 5 lumières. Rég. 25.00 pour 12.50

M. COCHENTHALER

REG'D

728, RUE STE-CATHERINE OUEST (VIS-À-VIS STOP & SHOP)

LA VOIX DU PARLEMENT DE QUÉBEC

"C'est un crime national que de canaliser le Saint-Laurent conjointement avec nos voisins"

"Le jour où les Américains auront mis une piastre dans ce projet, gare à nous!" s'écrie l'hon. L.-A. Taschereau. — Pas de mariage pour aboutir au divorce!

Pourquoi ces conférences?

(Du correspondant de la "Presse")

Québec, 14. — Les deux séances d'hier après-midi et d'hier soir ont été relativement calmes et se sont passées sans incidents remarquables. La séance de l'après-midi a commencé par un petit débat que l'Orateur a été appelé à régler, mais il a réservé sa décision, qu'il n'a communiquée qu'au cours de la soirée. Il s'agissait des avis concernant le bill du "Québec Power" qui, apprenons-nous, sera très probablement distribué aujourd'hui, et dont la première lecture a été passée hier soir. MM. Duplessis et Oscar Drouin ont prétendu que l'avis publié à ce sujet, dans la "Gazette Officielle", n'était pas suffisant. M. Duplessis souleva à ce sujet un point d'ordre et c'est ce point d'ordre que l'Orateur rejeta, au début de la séance du soir.

La séance a été marquée par un discours du premier ministre sur la canalisation du Saint-Laurent. L'hon. M. Taschereau a soutenu que notre province doit rester maîtresse du Saint-Laurent et qu'Ottawa ne doit rien lui enlever de ses droits, sur cette question. Il a démontré que ce que veulent les Etats-Unis, dans l'occurrence, c'est notre pouvoir électrique. Il se déclara contre le projet de navigation et contre le projet de production électrique.

L'hon. M. David, qui a proposé la motion en question, a ajourné le débat qu'il résumera dans un nouveau discours.

Au cours de la soirée l'on a passé le bill de la Commission métropolitaine, et en première lecture, le bill du "Québec Power". La Chambre a voté les sommes suivantes, au ministère des terres et forêts: $80,000 pour dépenses générales, et $450,000 pour la protection des forêts.

M. Duplessis proteste

Au début de la séance de l'après-midi, on a présenté la pétition se rapportant au bill du "Québec Power", et aussitôt M. Maurice Duplessis a soulevé une objection, en soumettant que l'avis paru dans la "Gazette Officielle", au sujet de ce bill n'était pas suffisant.

"Il est dit, dans le rapport du comité des règlements," dit M. Duplessis, "que la pétition et l'avis sont réguliers et suffisants. D'après les articles 503 et 504, tout bill doit être précédé d'un avis exposant la substance et les effets de la mesure présentée. De plus, tout amendement à une loi spéciale doit être mentionné. Dans le cas qui nous occupe, il est question de certains amendements à la charte de la cité de Québec, et on n'en parle point. J'ai en mains l'avis de ce bill, qui ne parle que de l'augmentation de certains pouvoirs, de l'achat du Quebec Railway et du Quebec County Ry, par la Québec Power. Je sais cependant que la compagnie désire certains amendements à la charte de la cité, en rapport avec son contrat, ainsi que des amendements à la charte des chemins de fer. Une publicité insuffisante a été faite autour de ce bill, et les contribuables intéressés ne sont pas assez renseignés. L'avis donné aurait dû être conforme à la loi, et c'est pourquoi je tiens à enregistrer cette objection".

M. Oscar Drouin

M. Oscar Drouin, député de Québec-Est, partage cette opinion du député des Trois-Rivières.

"Il me fait plaisir de parler sur la question, dit M. Drouin, à titre de parrain de ce bill. D'après le rapport de l'officier-en-loi, il est question, dans la mesure, de certains amendements à la charte de la cité de Québec, et dont il n'est pas fait mention dans l'avis publié par la "Gazette Officielle". Comme il y a des articles dans ce bill qui intéressent les contribuables, on aurait dû en faire mention dans les avis."

Le major Stockwell, député de Brome, a déclaré ensuite que dans son opinion, la pétition était conforme aux règlements, et M. Edgar Rochette, député de Charlevoix-Saguenay, a appuyé ses remarques.

Le président, l'hon. M. Bouchard a déclaré qu'il réservait sa décision pour la prochaine séance, quant à l'objection soulevée par M. Duplessis.

L'hon. L.-A. Taschereau a continué ensuite le débat sur la canalisation du S.-Laurent, soulevé par une motion de l'hon. Athanase David, au début de la présente session.

L'hon. L.-A. Taschereau

"Avec plaisir, j'ai constaté que sur cette question de la canalisation du Saint-Laurent la droite et la gauche n'étaient pas loin l'une de l'autre. Nos amis conservateurs ont plutôt fait des objections de forme. Le député de Trois-Rivières prétend que nous manquons de courtoisie; le député de Hull a dansé sur un pied et sur l'autre, sans trop se prononcer sur le mérite du projet.

"On nous accuse de manquer de courtoisie. J'aime mieux manquer de courtoisie qu'être traître à ma province. Je ne tiens aucunement à ajouter quoi que ce soit au fardeau qui pèse actuellement sur les épaules de l'hon. M. Bennett. Nous avons même été heureux de l'aider, pour l'emprunt national, et nous sommes fiers du succès qu'il a remporté; nous l'en félicitons même chaleureusement. Mais est-ce bien manquer de courtoisie que de réaffirmer les droits indéniables de la province de Québec sur le Saint-Laurent? Nous ne le croyons pas et, d'ailleurs, nous aurions des précédents à invoquer.

"Si quelqu'un a manqué de courtoisie, c'est plutôt le premier ministre du Canada qui, le 14 août dernier, écrivait à M. Camillien Houde: "Le seul moyen, pour la province de Québec, de réprouver la politique du régime Taschereau, qui a trop longtemps duré, c'est de voter pour vous. Je vous souhaite un inqualifiable succès".

"Qui a manqué de courtoisie? Combien M. Bennett et ses collègues doivent regretter de s'être mêlés à nos élections, d'une chose qui ne les regardait pas. Le succès remporté suffit à leur peine.

Qui a changé de politique?

"On nous accuse de critiquer la canalisation parce que M. Bennett est au pouvoir, alors que nous l'approuvions sous le régime de M. King. C'est absolument faux. Dès 1923, au cours d'une grande assemblée libérale à Montréal, en présence de M. King et de M. Gouin, j'ai soutenu que la province de Québec devait rester maîtresse du Saint-Laurent et qu'Ottawa ne devait rien lui enlever de ses droits. Pour les journaux conservateurs, j'étais alors un grand homme.

"Cette politique, je l'ai gardée. D'ailleurs, notre point de vue a été accepté, puisque en 1926 l'hon. M. King convoquait une conférence entre Ottawa, Québec et Ontario. La question de droit sur le Saint-Laurent a été soumise au Conseil privé et nous avons eu gain de cause.

"Ce n'est pas nous qui avons changé de politique, mais bien les conservateurs qui criaient au désastre, sous M. King, et qui approuvent le projet maintenant que M. Bennett veut l'exécuter.

L'hon. M. Taschereau cite alors le "Standard" qui, en 1927, qualifiait le creusage du Saint-Laurent d'"effronterie renversante." M. Cahan, dans le "Star", condamnait le projet et soumettait qu'il ne pouvait être exécuté sans entente préalable entre Ontario, Québec et le fédéral. Les sénateurs Reid et Staunton soutenaient les mêmes opinions.

"Je ne veux prononcer aucune parole amère contre les Etats-Unis, poursuit le premier ministre; c'est un noble peuple, ce sont des gens d'affaires, c'est un pays riche. Mais ce que nos voisins veulent avant tout et surtout, c'est le pouvoir électrique." Et M. Taschereau cite des journaux à l'appui de son affirmation, notamment le "Times."

Le pot de terre et le pot de fer

Et l'orateur poursuit: "Je suis contre le projet de navigation et contre le projet de production d'énergie électrique. Contre le projet de navigation parce que ce serait la ruine de nos chemins de fer. Les vaisseaux iraient prendre leur cargaison à un port plus éloigné et nos chemins de fer ne transporteraient plus le blé de l'Ouest. Ce serait pour eux une concurrence désastreuse. Je m'y oppose, même si les Etats-Unis veulent exécuter le projet à leurs frais; ma fierté se révolte à cette pensée. Car le jour où les Américains auront mis une piastre dans cette entreprise, gare à nous! Ce sera fini. Ce sera la rencontre du pot de terre avec le pot de fer.

"Je suis encore contre le projet au point de vue production de l'énergie électrique. On a préconisé deux développements: l'un concernant la section internationale, dont le coût serait supporté par le Canada et les Etats-Unis, l'autre concernant la section canadienne, dont le coût serait payé par les intérêts privés qui feraient le creusage.

"Québec est intéressé même dans la section internationale, car le coût serait de un milliard, et notre province paye un quart des impôts fédéraux. La population de Québec sera donc taxée pour le développement de l'énergie électrique qui lui serait nuisible. Nous pouvons développer 14 millions de chevaux-vapeur, dont trois sont actuellement développés. On projette de développer quatre millions de chevaux, en creusant le Saint-Laurent, dont deux iraient aux Etats-Unis, un en Ontario et l'autre dans Québec. Nous en aurions alors pour 50 ans et nous ne pourrions développer nos propres pouvoirs.

Un crime national

"C'est un crime national, ajoute M. Taschereau, que de développer conjointement avec les Américains, le pouvoir électrique du Saint-Laurent. Les Etats-Unis ont besoin de pouvoir, et s'ils n'en ont pas, ils viendront établir leurs industries chez nous, comme ils ont fait pour le papier, l'aluminium, etc.

"Je demande à M. Bennett, comme Canadien et comme Québecois, de ne pas s'aventurer dans cette entreprise antinationale, qui coûterait deux milliards. Pas de ce mariage qui aboutira fatalement à un divorce.

M. C.-E. Gault

M. C.-E. Gault, leader de l'opposition, fait tout d'abord remarquer que le prétendu divorce entre la province de Québec et la Confédération, exposé par M. Taschereau, ne saurait se réaliser, d'après les événements qui se sont déroulés jusqu'ici et qui en sont une preuve. Il ajoute que le premier ministre aurait pu se dispenser de cette prédiction.

"La question de la canalisation du S.-Laurent, dit M. Gault, a été discutée pendant des années, au Canada et aux Etats-Unis. Chez nos voisins, elle a servi de ballon d'essai politique, notamment aux mains du président Hoover. Si ce dernier est en faveur du projet, il ne faut pas croire qu'il a déjà conquis tous les Etats-Unis. Plusieurs Etats y sont entièrement opposés, et les sénateurs Miller et Hill, pour en nommer quelques-uns, ont déclaré que cette canalisation était impraticable et qu'il s'agissait là d'un projet plutôt inopportun. Pour ma part, je suis opposé à un pacte de cette sorte avec un pays dont la population est dix fois plus élevée que la nôtre, et dont les intérêts financiers sont beaucoup plus élevés, mais ce n'est pas ce qu'il y a de plus à craindre.

Ces négociations

—Pourquoi des négociations? fait alors M. Taschereau.

—Le premier ministre Bennett pouvait difficilement refuser à Washington d'entamer des pourparlers, réplique M. Gault, mais ce sont des négociations préliminaires seulement. Encore une fois, je suis convaincu que le premier ministre Bennette n'agira pas de manière à sacrifier injustement les droits de la province de Québec ou ceux de l'Ontario.

En terminant, M. Gault fait quelques comparaisons pour démontrer que ce projet entraînerait les parties intéressées dans des dépenses beaucoup plus élevées que celles qui ont été prévues. Il cita à ce sujet la construction du canal Welland qui a coûté beaucoup plus cher qu'on ne le disait, au début de l'entreprise.

L'amendement Sauvé

La Chambre est ensuite appelée à se prononcer sur un amendement présenté récemment par M. J.-P. Sauvé, député des Deux-Montagnes, en marge de la motion David. Par un vote de 10 voix contre 59, cet amendement a été renversé: "Si personne ne veut prendre la parole sur la motion principale, fait remarquer le secrétaire provincial, je suis prêt à ajourner le débat."

Comme personne ne disait mot, à droite, M. Maurice Duplessis s'écria, sur un ton ironique: "Entendez-vous!... entendez-vous!" Le débat fut alors ajourné.

La Chambre a ensuite adopté, en troisième lecture, le bill modifiant la loi des dettes et des emprunts municipaux, qui avait été discuté, mardi dernier. On a aussi approuvé rapidement le bill concernant le pouvoir d'emprunt de l'Oeuvre et la fabrique de la paroisse S.-Ignace de Loyola, de Nomininque, et celui constituant en corporation: "The St. John of Suchawa Bukowinian Orthodox Church of Lachine".

"Quel est le chef de cette église? demanda M. Duplessis.

"C'est un Américain du nom de "Capone", je crois, fit remarquer malicieusement M. Marchand, parrain de cette mesure.

La Commission métropolitaine

Le bill modifiant la loi de la Commission métropolitaine de Montréal a aussi franchi sa dernière étape, dans la suite. Il s'agissait d'approuver les amendements apportés à ce bill par le comité des bills privés. M. Duplessis s'est opposé à ce que le ministre des affaires municipales puisse autorisé la Commission à vendre des obligations, dans un délai de moins de quinze jours après la demande des soumissions. Il a aussi critiqué les modifications que la Commission pourra faire dans les plans du territoire des municipalités de Pointe-aux-Trembles, Montréal-Nord et Saint-Michel.

La Chambre a ensuite disposé de quelques bills sans importance, puis la séance a été suspendue jusqu'à 8 heures du soir.

Séance du soir

Au moment où la Chambre se remettait à la tâche, au début de la soirée, le président Bouchard a rejeté le point d'ordre soulevé par M. Maurice Duplessis, dans l'après-midi, à l'effet que l'avis du bill du "Québec Power", tel que donné dans la "Gazette officielle", était insuffisant.

Le député de Trois-Rivières est revenu à la charge, proposant de soumettre la question au comité des règlements de la Chambre, mais sa demande fut rejetée par un vote de 34 voix contre 9.

La Chambre s'est formée immédiatement en comité des subsides, pour étudier les crédits au ministère des terres et forêts. Lorsque le président Bouchard eut quitté son fauteuil, suivant l'usage, M. Maurice Duplessis prit la parole:

Des sympathies

"Avant que nous passions à l'étude de ces crédits, dit-il, je crois qu'il serait convenable d'offrir au ministre ses terres nos plus profondes sympathies dans la perte cruelle qu'il vient de subir. Je conçois facilement la douleur qui l'afflige et que mes collègues et moi-même partageons également."

L'hon. M. Taschereau: "Je m'associe de tout coeur au député de Trois-Rivières, pour sympathiser avec mon collègue des terres et forêts et mon collègue de Sainte-Marie. Si nos sympathies peuvent leur être de quelque consolation dans cette épreuve, ils peuvent être assurés qu'elles leur sont entièrement acquises."

Visiblement ému, l'hon. M. Mercier a témoigné, en quelques mots, sa reconnaissance à ses collègues, pour les sympathies qu'ils venaient de lui offrir.

"Si le ministre est consentant, reprit M. Duplessis, nous allons voter immédiatement le crédit de $80,000 demandé, et nous allons passer à l'étude des crédits aux autres départements."

Toutefois, l'hon. M. Mercier s'est montré disposé à soumettre les dépenses de son département sans re[illegible] officiers étaient à ses côtés, et on s'en est tenu à la décision première.

Le deuxième item à voter comportait un montant de $450,440 pour la protection des forêts. L'item a été voté de même qu'un montant de $80,000 pour dépenses générales.

Courte séance au Conseil législatif

(Du correspondant de la PRESSE)

Québec, 14. — Le Conseil législatif a tenu, hier après-midi, une courte séance, et s'est ajourné à cet après-midi, à trois heures.

Le comité des bills privés s'est ensuite réuni et a étudié quelques bills qui lui étaient parvenus de la Chambre basse. Ce matin, le même comité a commencé l'étude du bill de Montréal.

Hier après-midi, après avoir adopté, en première lecture trois ou quatre bills, on a adopté définitivement les bills suivants.

Loi modifiant l'article 215-b du code civil;

Loi modifiant les articles 59 et 143 de la loi des compagnies de Québec;

Loi modifiant l'article 7 de la loi des divisions territoriales;

Loi modifiant l'article 5 de la loi concernant la possession et le transport des liqueurs alcooliques;

Loi modifiant la loi de l'aide aux chômeurs 1930;

Loi modifiant l'article 139 de la loi des chemins de fer.

Inondations que l'on appréhende

(Du correspondant de la PRESSE)

Ottawa, 14.—Si la température actuelle continue, il y aura des inondations sérieuses dans le district d'Ottawa. Le haut niveau de la rivière Ottawa menace le village de Quyon où l'eau couvre le chemin public près de l'église catholique. On entretient des craintes pour le barrage à cause de l'énorme pression qu'il doit subir. Quyon est à 35 milles d'Ottawa sur la rive québecoise de la rivière Ottawa. En certains endroits la glace s'est accumulée comme si l'on était au printemps. On craint une répétition des grandes inondations du printemps de 1928.

Assemblée mensuelle des Amis Choisis

Les membres du conseil 536, de Montréal, de l'Ordre canadien des Amis-Choisis, d'Hochelaga, ont eu leur assemblée mensuelle à la salle Tremblay, 3109 rue Sainte-Catherine Est, près Moreau, sous la présidence de M. Joseph Marion, assisté des amis: MM. J.-G. Hétu, A. Lamothe, E. Guérard, G. Souillière, E. Trudeau, D. Corneillier, J. Saint-Arneault.

Après les affaires de routine il y eu chant, déclamation et danse et différents discours, puis une réception officielle au club des raquetteurs de Saint-Henri. M. Marion leurs souhaita une cordiale bienvenue.

M. A. Déseilier prononça un discours en faveur des Amis-Choisis et l'Union Saint-Joseph du Canada, qui marchent de pair dans Hochelaga et Maisonneuve.

Il y eut chant par Mlles Jeanne Gérard, Desjardins et Mmes L. Provost, Jos. Saint-Arneault, E. Desjardins, et M. L. Surprenant. Après une petite sauterie avec l'orchestre Leveillé-Dupras, M. Jos. Marion invita la nombreuse assistance à revenir le 5 février prochain.

OFFICIERS DE LA JEUNESSE LIBERALE

Cette photographie représente les membres du nouveau conseil qui dirigera les destinées de l'Association de la jeunesse libérale pour l'année 1932. Les élections eurent lieu, hier après-midi, aux quartiers généraux de l'organisation libérale, édifice Thémis, rue Saint-Jacques. Assis de gauche à droite, MM. Alphonse Mathieu, président de la section Laurier-Outremont, Cléophas Guimont, premier vice-président, Jean Tellier, président sortant de charge, Adelphe Gadoury, nouveau président, Paul Labrecque, président de l'élection, N. Lalonde, président de la section Maisonneuve, et L.-P. Gagnon, secrétaire de l'élection. En arrière, debout, MM. Rosaire Asselin, Raoul Demers, Edouard Rinfret, second vice-président, Claude Prévost, trésorier, Guy Legault, secrétaire, et J.-A. Caron, organisateur. Font aussi partie du conseil de l'Association, les présidents des sections de Sainte-Marie, Saint-Antoine, Mont-Royal et Sainte-Anne. Ils n'apparaissent pas sur cette photographie. — (Cliché la "Presse").

Ordre de VENDRE!

LE SUPERBE STOCK DE $50,000 DE ROBES ET MANTEAUX DE LA SAISON du MAGASIN LUCILLE

Des changements radicaux dans cette organisation exigent que tout le stock de Lucille soit vendu en 10 jours – sans égard au prix coûtant ni à la perte. Ne manquez pas cette occasion exceptionnelle.

LA VENTE COMMENCE VENDREDI à 9 a.m. précises

ROBES SPÉCIALES — Une variété de modèles et de couleurs. Divers tissus. ORDRE DE VENDRE 1.95 chacune

ROBES EN CANTON — 188 seulement—nuances assorties — modèles variés. ORDRE DE VENDRE 2.95 chacune

ROBES DE TOILETTE — 66 seulement dans ce groupe. Modèles et couleurs en vogue cette saison. Tailles 14 à 40. ORDRE DE VENDRE 6.95 chacune

ROBES MODÈLES — Les plus nouvelles robes pour toutes circonstances, bien faites. Grand choix de modèles et couleurs. Tailles 14 à 50. ORDRE DE VENDRE 12.95 chacune

AVIS — Pas de C.O.D. — Toutes les ventes seront finales

Robes Junior — Ce groupe comprend des couleurs et des modèles très chics. spécial comprend 4.95 ORDRE DE VENDRE

Chics Robes — POUR FORTES TAILLES — Bien confectionnées, tissus de première classe, grand choix de modèles et de couleurs. Demi-tailles jusqu'à 52½. 9.95 ORDRE DE VENDRE

PAS PLUS DE 2 VETEMENTS VENDUS A LA MEME CLIENTE

Superbes MANTEAUX — Luxueusement garnis de fourrure. Faits de lainage rugueux et crêpés de qualité supérieure. Les plus nouveaux modèles de collets et poignets. Exquisement doublés en crêpe de soie et chaudement entredoublés. La plupart ont aussi une entredoublure en chamois. Tailles 16 à 44. ORDRE DE VENDRE 24.95

MANTEAUX pour dames — Très bien confectionnés, et garnis des fourrures populaires de la saison. Doublés en soie et chaudement entredoublés. Tailles, 16 à 42. ORDRE DE VENDRE 19.95

MANTEAUX d'Hiver — Groupe spécial — nombre limité. Premières arrivées, premières servies 5.95

Beaux MANTEAUX — Elégants modèles dans les plus nouveaux détails de la mode pour dames et jeunes filles. Superbes colleta et poignets en fourrure. Tailles: 14 à 46. 12.95

Achetez Maintenant!

Faits saillants de Cette Vente

Faits saillants de Cette Vente

Plus de 2,500 robes et manteaux seront sacrifiés à une fraction de leurs anciens prix de vente durant cette gigantesque vente de 10 jours. Beaucoup d'autres groupes sensationnels non mentionnés ici comprennent :—

Robes du soir... robes de rue... robes de sport... robes de bureau... robes de dîner et de thé... robes pour toute heure et toute circonstance.

Tous les tissus de la saison — toutes les tailles — toutes les nuances. Modèles pour fillettes, jeunes filles et dames.

ROBES DE LAINE — Groupe spécial. Toutes les nuances en vogue dans les modèles trois-pièces. ORDRE DE VENDRE 4.95

Lucille LIMITED

ROBES EN NOUVEAUX TISSUS IMPRIMES — Soies imprimées de toutes sortes et dessins floraux. Les derniers modèles et combinaisons. ORDRE DE VENDRE 7.95

Vendeuses demandées, se présenter vendredi matin.

464 – STE-CATHERINE OUEST – 464

Heures d'affaires: 9 a.m. à 6.30 p.m. Samedi: 9 a.m. à 10 p.m. Tél. LAncaster 3366.

MORENZ EST LE HÉROS DE LA VICTOIRE DU CANADIEN

LE BLEU BLANC ROUGE MET FIN A SA SERIE D'ECHECS

Chicago, Ill., 14. — Les fervents de hockey de cette ville prennent souvent grand plaisir à huer Howie Morenz, du Canadien de Montréal, mais ils finissent toujours par admettre qu'il forme une équipe à lui seul.

Morenz est venu, a vu et a conquis le Chicago à lui seul, hier soir, au stade de Chicago, donnant la victoire au Canadien par le score de 2 à 1. Tout ce qu'il a dû faire pour vaincre le Chicago a été de faire une superbe passe à Johnny Gagnon à la première période pour lui permettre d'égaler le score puis de traverser la patinoire à toute allure dans la seconde reprise pour aller enregistrer le point décisif.

De plus, Morenz a tout abasourdi ses adversaires et les 10,000 spectateurs par sa vitesse prodigieuse. Sillonnant la glace à une allure fantastique, Morenz s'est ri des vains efforts des joueurs locaux pour le suivre. Chaque fois que le cyclone du Canadien s'emparait de la rondelle pour une montée, la foule prenait plaisir à le huer mais il avait à peine traversé la moitié de la patinoire à sa vitesse phénoménale que les mêmes amateurs l'applaudissaient frénétiquement, admirant ce joueur si rapide et si brillant, qui est aussi redoutable à lui seul que toute une équipe au complet quand il est en condition.

Le premier point de Morenz a été un exploit de toute beauté comme les amateurs de Chicago n'avaient pas encore vu cette saison. Morenz s'empara de la rondelle à l'arrière de son propre filet, s'élança comme un boulet vers la forteresse adversaire, franchit toute la patinoire à une allure fantastique, laissant loin en arrière tous ses adversaires à sa poursuite, passa entre les deux joueurs de défense avant que ceux-ci aient eu la chance de s'entendre pour le bloquer et tira un fort coup que Chuck Gardiner arrêta avec son bras. Lancée à une force terrible, la rondelle alla frapper le bras de Gardiner puis tomba sur la glace et roula dans le filet.

La foule fit entendre un tonnerre d'applaudissements, ne pouvant s'empêcher de reconnaître le magnifique exploit accompli par le cyclone des champions du monde.

La partie, qui a été l'une des plus furieusement disputée de la saison, a été dénuée de toute rudesse et seulement quatre punitions ont été infligées pendant la soirée.

La victoire du Canadien était sa première en quatre parties et a mis fin à une série de trois défaites consécutives. Le Bleu Blanc Rouge est maintenant installé en troisième position et menace même de s'emparer de la seconde place.

Le Chicago était privé hier soir des services de Johnny Gottselig et Teddy Graham, deux de ses joueurs étoiles. Le Canadien a remporté une victoire bien méritée car il a eu continuellement l'avantage du jeu. Gardiner a arrêté deux fois plus de coups que Hainsworth.

Alignement des équipes:

Chicago		Canadien
Gardiner	Buts	Hainsworth
Wentworth	Défense	Burke
Boucher	Défense	S.Mantha
Cook	Centre	Morenz
Holmes	Ailes	Joliat
March	Ailes	Gagnon

Substituts du Chicago: Abel, Ripley, Thompson, Couture, Lowrey, Graham, Adams, Ingram.

Substituts du Canadien: Mondou, Wasnie, Leduc, Lépine, Larochelle, Munro, G. Mantha, Rivers.

Arbitres: Rodden et Cameron.

Première période
1—Chicago Cook (March) 10.40
2—Canadien Gagnon (Morenz) 11.50
Punition: Burke.

Deuxième période
3—Canadien Morenz 8.45
Punitions: S. Mantha, Ripley.

Troisième période
Aucun point.
Punition: Leduc.

M. Paddy Léger est à nouveau élu président

(Spécial à la "Presse")

Lachine, 14. — Plus vivante que jamais l'Association des Hôteliers du comté de Jacques-Cartier, qui groupe un intéressant noyau de sportsmen et d'hommes d'affaires, a procédé hier, en cette ville, à la reconstitution de son exécutif pour l'année nouvelle.

Connu sur la fin de l'après-midi, le résultat des délibérations a donné lieu à d'aimables commentaires les officiers réélus jouissant tous, tant à travers le comité que dans leurs localités respectives, d'une enviable popularité.

La présidence d'honneur de l'Association a été attribuée à M. Victor Marchand, député de Jacques-Cartier à l'Assemblée législative; quant à la présidence active elle alla de nouveau et tout naturellement à M. J.-B. (Paddy) Léger, propriétaire de l'hôtel Prince of Wales de Lachine. Il en fut de même pour la charge de secrétaire que continuera de remplir M. Raoul Deslauriers, propriétaire de la taverne C. N. R. de Lachine et pour celle de vice-président confiée à M. N. Gauvin, de Dorval. Les directeurs également réélus sont MM. Adélard Cousineau, de Sainte-Anne de Bellevue et Léo Chénier, de Pointe-Claire.

Il nous plaît de souligner, en complimentant les membres de ce nouvel exécutif, que l'Association des Hôteliers du comté de Jacques-Cartier entend poursuivre les activités progressistes qu'elle a déjà su porter à son crédit et qu'elle continuera de s'associer à tout mouvement corporatif ayant pour but d'assurer une expansion toujours plus large aux oeuvres d'urbanisme ainsi qu'aux questions concernant l'hygiène, le confort et la sécurité publique.

L'industrie touristique éprouve le constant besoin de s'appuyer sur l'hôtellerie rurale et il y a lieu d'espérer qu'elle rencontrera dans l'association que préside M. Paddy Léger, avec l'assistance de ses excellents collaborateurs, le même bienveillant encouragement que par le passé.

L'on contremande le match Schmelling-Walker parce qu'il n'y a pas d'argent à Miami

New-York, 14. — Après avoir tergiversé pendant une couple de semaines, après avoir avoir tenu le public dans l'incertitude et après avoir retardé pour des raisons inconnues de signer le contrat, les promoteurs de la rencontre de 15 rondes entre Max Schmelling et Mickey Walker, à Miami, Floride, ont finalement décidé de contremander l'affaire.

Joe Jacobs, gérant du champion Max Schmelling, est celui qui a pris la décision de contremander le match. Il a déclaré que son associé Billy McCarney, qui est maintenant en Floride l'a averti qu'il n'y a pas d'argent à Miami et que ce n'est pas la peine d'organiser un combat pour le championnat à cet endroit.

La décision rendue publique hier après-midi, a causé une grosse surprise aux fervents de boxe qui s'intéressaient au match et qui attendaient avec impatience la fin des délais apportés à la signature du contrat.

On avait annoncé quelques heures auparavant qu'une clause dans le contrat avait provoqué de nouvelles discussions et que la signature du document avait été retardée de ce fait. C'était là la neuvième journée que la signature du contrat était remise.

Jacobs a expliqué que McCarney, qui s'était rendu en Floride pour choisir un camp d'entraînement pour Schmelling avait envoyé des nouvelles très peu encourageantes quant à la situation financière à Miami. En arrangeant le combat, les promoteurs s'attendaient à une recette de $200,000, mais McCarney a déclaré qu'elle ne dépasserait pas la moitié de ce montant. Après avoir discuté la situation avec Schmelling, Jacobs décida qu'un pourcentage de 40 pour cent sur une recette de $100,000 n'était pas suffisant. Il ajouta que la direction de Madison Square Garden qui organisait la rencontre par l'intermédiaire de sa succursale de Miami, la Madison Square Corporation de Floride, était parfaitement satisfaite de la décision prise. Il confirmait ainsi l'opinion que le public avait depuis longtemps que Madison Square Garden n'a jamais été très en faveur d'un combat à Miami cet hiver.

"Schmelling se battra avec Walker, Sharkey, Dempsey ou qui que ce soit au monde, pour de l'argent", a dit Jacobs, "mais on doit nous garantir l'argent auparavant".

Un important programme du circuit bancaire

La première position sera en jeu lorsque la Ligue de hockey des Banques présentera son quatrième programme de la saison, demain soir, au Forum. La Banque de Montréal et la Banque Royale, qui se rencontreront dans la première joute de la soirée, occupent en effet respectivement la première et la seconde position avec un seul point de différence. La première a gagné deux joutes et a fait une partie nulle depuis le début alors que la seconde n'a remporté qu'une seule victoire mais a fait deux rencontres nulles. Demain soir, la Banque Royale peut donc passer en première position par une victoire sur son adversaire.

Stimulées par l'importance de leur partie, les deux équipes devraient se livrer une lutte sensationnelle. Ce sera leur première rencontre de la saison de sorte qu'il est extrêmement difficile de prédire le vainqueur. La Banque de Montréal n'a pas été battue mais il se pourrait fort bien qu'elle subisse sa première défaite demain car la Banque Royale possède une formidable équipe comme le démontre le fait que les trois meilleurs scoreurs du circuit depuis le début sont des membres de son équipe. L'équipe du gérant Bobby Bell a cependant démontré elle-même depuis le commencement de la saison qu'elle est plus redoutable que jamais et qu'elle entend remporter le championnat du circuit à son tour cette année.

La deuxième partie de la soirée entre la Banque Canadienne-Nationale et les Banques Unies a aussi son importance car une victoire pour ces dernières leur permettrait de monter en troisième position, laissant la Banque Canadienne-Nationale en dernière place. Actuellement, l'équipe canadienne-française a deux points à son crédit grâce à ses deux joutes nulles avec la Banque Royale. Les Banques Unies ont un seul point à leur crédit, ayant été battues dans leurs deux premières joutes puis ayant fait partie nulle avec la Banque de Montréal, mardi de cette semaine.

Les porte-couleurs des Banques Unies se sont fort améliorés depuis quelque temps et leur dernière exhibition a prouvé qu'ils entendent avoir un mot à dire dans la course au championnat. Le gérant Ildège Gervais s'est déclaré confiant de conduire son équipe à la victoire demain soir car tous ses hommes sont actuellement en grande condition. Il n'a pas abandonné tout espoir de renforcir son équipe d'ici l'heure de la joute et a déclaré qu'il se pourrait fort bien qu'il aligne un ou deux nouveaux joueurs contre la Banque Canadienne Nationale.

LISTE DES COMPTEURS

	P.	A.	Pu.
MacQuisten, Roy	3	3	4
Easton, Roy	3	1	6
St-Germain, Roy	2	2	0
Murray, B. U.	2	2	4
Magnan, Mont.	2	1	10
Unsworth, Roy	1	2	4
Brunet, C. N.	2	0	2
McLean, Mont.	2	0	4
Baril, Roy	2	0	6
Shink, Mont.	2	0	10
Jack, B. U.	1	1	2
J. Wilson, B. U.	1	1	4
Delahey, Roy	0	2	0
Harvey, B. U.	1	0	6
Lawton, B. U.	1	0	2
Bradley, B. U.	1	0	4
Willis, B. U.	0	1	0
Cain, B. U.	0	1	0
Slater, Mont.	0	1	0
Thomson, B. U.	0	1	2
Lapointe, C. N.	0	1	4
Massey, Roy	0	1	4
MacKenzie, Roy	0	1	6
Gaudette, C. N.	0	0	2
Octeau, C. N.	0	0	2
Bourgouin, C. N.	0	0	2
Grant, B. U.	0	0	2
Armstrong, Mont.	0	0	2
Burnie, Mont.	0	0	2
Neville, Mont.	0	0	2
Devenny, Mont.	0	0	8
Gagnon, C. N.	0	0	8
Arcand, C. N.	0	0	12

LE TORONTO SERA L'HOTE DU MONTREAL, CE SOIR

Le Toronto, qui occupe la première position de la division canadienne avec une avance de trois points sur son plus proche rival, rencontrera le Montréal, le dernier club de la section, ce soir, au Forum, dans l'une des trois parties au programme de la Ligue Nationale.

La visite du club de la Ville Reine soulève un immense intérêt chez tous les fervents de hockey qui prévoient avec raison une partie sensationnelle. Ce sera la cinquième rencontre de la saison entre ces deux rivaux. Le Toronto a gagné trois des rencontres précédentes, n'en perdant qu'une seule aux mains du club local.

Le Toronto jouera ce soir sans Ace Bailey son brillant joueur d'aile droite mais il n'en sera pas moins redoutable comme il vient de le démontrer en infligeant une écrasante défaite de 7 à 4 au Détroit dans la Ville Reine.

Le Montréal est revenu de New-York avec la ferme détermination de venger son dernier échec aux mains de l'American. Il embarquera ce soir sur la glace avec la ferme détermination de remporter les honneurs de la partie. On peut s'attendre à un spectacle enlevant.

Les deux autres parties au programme de la soirée sont les suivantes: Boston vs Rangers, à New-York; Détroit vs Chicago à Détroit.

George Mallinson et Bobby Hewitson dirigeront la partie au Forum.

Plus de billets à prix réduits pour les joutes des Rangers à New York

New-York, 14. — Les amateurs de hockey, qui pouvaient depuis le début de la saison se procurer des billets pour les parties des Rangers à des prix réduits, seront désormais obligés de payer le plein montant pour voir à l'oeuvre les hommes de Lester Patrick.

Au déb tude la saison, un certain monsieur, beau parleur, se présenta devant le colonel Hammond, président des Rangers, et lui déclara que s'il voulait rendre le hockey populaire à New-York, il devrait fournir à certaines organisations des billets que celles-ci pourraient vendre à prix réduits. Ainsi, à ces endroits, les billets que les loyaux partisans des Rangers payaient $3.00 à Madison Square Garden, se vendaient $2.00. Ceux de $2.00 étaient distribués à $1.35 et ainsi de suite.

Ayant été mis au courant de la chose, nombre de partisans des Rangers ont protesté vigoureusement auprès de la direction de Madison Square Garden, réclamant de payer le même prix pour leurs billets que ceux qui se les procuraient en dehors. Ils ne voyaient, disaient-ils, aucune raison pour payer leurs billets plus cher à Madison Square Garden qu'ailleurs.

A la suite de ces plaintes bien fondées, la direction du Garden a déclaré qu'à l'avenir tous les billets devront se vendre le plein montant au risque même de voir les assistances diminuer considérablement.

Le temps doux jette l'alarme chez les promoteurs des Jeux Olympiques au lac Placid

Albany, 14.—L'on a eu hier une température d'été dans l'état de New-York et cette vague de chaleur a jeté l'appréhension parmi les promoteurs et les concurrents des Jeux Olympiques d'hiver au Lac Placid.

L'on n'avait jamais vu auparavant, entre le jour d'Action de Grâce et la dernière semaine de l'hiver une température aussi chaude que celle d'hier. Sous un soleil brûlant et avec une température de 71 degrés, la glace et la neige ont fondu en quelques minutes.

Les patineurs de l'équipe olympique américaine qui attendaient les épreuves finales d'essai annoncées pour la fin de la semaine ont accroché leurs patins et ont vu avec regret la patinoire de Lincoln Park se couvrir d'eau.

Au Lac Placid, les équipes de bobsleighs qui attendaient les courses d'essai en vue des concours de février ont vu une brise de 60 degrés de chaleur accomplir des miracles avec la neige des Adirondacks.

Ce matin à bonne heure, les torrents des montagnes débordaient de leur lit et ont fini le travail commencé par la chaleur d'hier, faisant disparaître la couche de neige qui d'ordinaire a six pieds d'épaisseur.

New-York, 14.—Les préparatifs pour les Jeux Olympiques d'hiver et les jeux eux-mêmes au Lac Placid dépendent de la température que nous aurons au commencement du mois prochain. Cependant, même dans les temps chauds, les concurrents font partie de la besogne.

Chaque jour, il arrive des équipes d'athlètes des pays d'Europe qui s'en viennent joindre quelques-uns de leurs compatriotes qui pratiquent depuis des semaines au Lac Placid. La plupart des épreuves finales pour choisir les concurrents qui formeront les équipes américaines doivent avoir lieu cette semaine.

Au Lac Placid, les épreuves préliminaires en bobsleighs doivent avoir lieu cette semaine. Les courses de vitesse pour hommes, afin de choisir les concurrents, qui ont déjà été remises une fois, auront lieu dimanche à Albany, et celles pour femmes, auront lieu à Oconomowoc, Wis. Les essais de sauts en skis auront lieu dimanche à Canton.

Les coureurs finlandais en skis doivent arriver aujourd'hui au Lac Placide. Ils arrivent avec l'espérance de commencer à pratiquer en arrivant. Un groupe de 15 athlètes suédois qui a passé la journée d'hier à Halifax est en route pour New-York. Les athlètes polonais, patineurs, sauteurs et coureurs en skis, et les joueurs de hockey qui concourront contre le Canada et les Etats-Unis sont en mer. Les patineurs finlandais qui sont restés en Europe pour prendre part aux championnats européens à Davos, Suisse, s'embarqueront bientôt.

Deux des plus jeunes concurrents sont arrivés hier: Magan-O. Taylor, 11 ans, patineur de fantaisie, d'Angleterre, et Cecilia Coolidge, 11 ans, patineuse de fantaisie. Sonja Henie, de Norvège, championne pour le patinage de fantaisie arrivera lundi. Toute l'équipe italienne arrivera le même jour.

L'équipe polonaise arrivera le 19 janvier, l'équipe suisse le 23, et l'équipe allemande le 25. Les équipes françaises, anglaises, belges et tchéco-slovaques, ainsi que nombre de concurrents individuels venant de tous les côtés arriveront plus tard.

Babe Ruth refuse $70,000

New York, 14. — Babe Ruth a reçu aujourd'hui son contrat pour 1932 de la direction des Yankees, lui offrant la somme de $70,000, pour la prochaine saison, soit une réduction de $10,000 sur son salaire de l'an dernier.

Sans hésiter un seul instant, le Bambino a renvoyé le contrat non signé. Il a cependant ajouté qu'il accepterait un contrat de deux ans pour cette somme, disant qu'il ne signerait un contrat d'un an qu'à raison de $80,000.

Paddy Byrne du club Chicoutimi jouera pour les Shamrocks

(Du correspondant de la PRESSE)

Chicoutimi, Qué., 14. — Le sort en est jeté. Paddy Byrne a quitté Chicoutimi hier soir, pour aller jouer pour les Shamrocks de Chicago. Il a signé un contrat très alléchant avec un montant que le Chicoutimi était loin d'être capable de lui payer. C'est un fort montant et qui montre bien la valeur des services du fameux gardien de buts du Chicoutimi. Cette nouvelle qui aurait pu démoraliser des gens moins courageux que les directeurs du Canadien ne les a pas abattus cependant. La direction est en pourparlers avec un autre gardien de buts qui a une réputation fort enviable. Il n'est question que de quelques dollars de plus par semaine et une foule de télégrammes s'échangent actuellement. Il est donc fort probable que ce gardien de buts sera sur l'alignement du Chicoutimi contre le Québec le 17. Il ne nous est pas permis de divulguer son nom pour le moment, mais apparemment il pourra remplacer dignement le fameux Paddy Byrne. Ce dernier disait à qui voulait l'entendre qu'il avait un compte à régler avec les Castors et il s'était promis de leur infliger un blanchissage. Son successeur se chargera de la chose.

Le Chicoutimi depuis sa visite à Québec s'est amélioré de trois cents pour cent. Joyce et Lott se promettent d'en faire voir de toutes les couleurs à Lamontagne; Moore a des tours dans son sac qu'il réserve pour les Castors. La seule chose que toute l'équipe désire c'est une température qui permettra d'avoir une bonne glace. Les pratiques ont été momentanément interrompues, l'aréna n'étant qu'un lac et il pleut sans cesse. Il se peut que la température devienne plus froide et alors les deux équipes pourront donner toute la mesure de leurs forces. Il y a apparence qu'une foule record verra les deux équipes aux prises, une excursion partira de Dolbeau et amènera à Chicoutimi des centaines de spectateurs. Il faut de toute nécessité que le Chicoutimi gagne s'il veut conserver ses belles chances de détailler pour le championnat de la ligue. Le départ de Paddy Byrne qui semblait donner une douche d'eau froide aux amateurs ne les empêche pas de vouloir risquer des centaines de dollars sur les chances du Chicoutimi contre le club de Roy Alain.

Kansas City, 14. — William-F. Grant, président de la Ligue Américaine de hockey a annoncé, hier soir, que le Kansas City avait envoyé le gardien de buts Paddy Byrne aux Shamrocks de Chicago, en échange de Levine qui avait été prêté au club pour la présente saison.

Le président de la ligue a levé la suspension de Byrne, causée par son refus de se rapporter au Kansas City.

Le contrat de Babe Ruth s'égare mystérieusement

New-York, 14. — Un contrat de la plus haute importance est égaré quelque part.

La direction des Yankees a annoncé qu'elle avait envoyé la "mauvaise nouvelle", soit un contrat avec une diminution de salaire à Babe Ruth, mais le fameux frappeur a déclaré qu'il n'a pas reçu le contrat. Le contrat aurait dû être remis hier à Babe Ruth, mais celui-ci déclare qu'il n'a pas reçu le document.

"Je crois qu'on veut rire de moi ou me rendre ridicule", a dit Babe Ruth. "Si on m'avait envoyé un contrat, je l'aurais reçu".

La journée a été dure pour Babe Ruth. Depuis le point du jour jusqu'à l'heure du souper, une armée de reporters désireux de voir la figure de Ruth lisant le contrat annonçant une réduction de salaire n'a cessé d'assiéger sa résidence. Une couple d'entre eux ont joué au golf avec lui et d'autres ont rôdé tout l'après-midi aux alentours de la maison. Lorsqu'il est rentré en ville le soir, il a rencontré un autre détachement de journalistes qui, tous, lui ont demandé ce qu'il pensait de son nouveau contrat. Babe Ruth a eu besoin de tout son bon naturel pour conserver le contrôle de lui-même et résister à toutes ces attaques contre sa bonne humeur.

Une dizaine de fois au moins, il a téléphoné à sa femme, lui demandant si le contrat était arrivé, mais chaque fois, Mme Ruth l'a assuré qu'aucun document important n'était arrivé à la maison.

La rumeur a circulé ensuite que la direction des Yankees avait décidé de ne pas envoyer de contrat à Babe Ruth mais de discuter l'affaire du salaire personnellement avec lui aujourd'hui.

"Je ne connais rien d'une entrevue avec la direction du club", a déclaré Ruth. "Tout ce que je sais, c'est que la direction a dit à tout le monde qu'elle m'envoyait un contrat par la poste. J'aimerais tout autant à le voir que vous autres".

Joutes de hockey

LIGUE NATIONALE
Canadien 2, Chicago 1.
LIGUE INTERNATIONALE
Windsor 4, Syracuse 3.
LIGUE CAN.-AMERICAINE
Providence 5, Boston 4.
LIGUE DES CHEMINS DE FER
C.P.R. 1, Northern 2.
... 1, C.N.R. 1.
LIGUE COMMERCIALE
Crane 2, Laiterie Mile End 0.
Jerry Frères 2, Forest Frères 5.
J. DeSerres 1, Atlantic Pacific 0.
LIGUE PROVINCIALE
Trois-Rivières 8, Québec 0.

CE SOIR
LIGUE NATIONALE
Toronto vs Montréal.
Boston vs Rangers.
Chicago vs Détroit.
LIGUE INTERNATIONALE
Windsor vs London.
Détroit vs Pittsburgh.
Cleveland vs Buffalo.
LIGUE D'AFFAIRES
Star-Standard vs Prov. Transport.
McColl Front. vs M.L.H. & P.
Shaw. Power vs Sun Life.

LIGUE NATIONALE
Section canadienne

	P.	G.	P.	N.	P.	G. P.
Toronto	23	10	8	5	66	54 25
American	24	8	10	6	36	52 22
Canadien	23	9	11	3	42	52 21
Montréal	23	7	13	3	62	68 17

SECTION AMERICAINE

	P.	G.	P.	N.	P.	G. P.
Rangers	23	15	3	5	69	36 35
Boston	21	7	6	8	56	43 22
Chicago	22	7	7	8	33	39 22
Détroit	23	7	12	2	39	61 18

LIGUE INTERNATIONALE

	P.	G.	P.	N.	P.	G. P.
Buffalo	21	11	3	7	49	35 29
Détroit	22	10	6	6	47	39 26
Windsor	20	9	8	3	45	42 21
London	20	7	7	6	33	26 20
Cleveland	21	8	10	3	49	44 19
Pittsburgh	21	6	10	5	32	50 17
Syracuse	21	5	12	4	47	57 14

LIGUE CAN.-AMERICAINE

	P.	G.	P.	N.	P.	G. P.
Providence	16	9	4	3	54	49 21
Boston	19	9	8	2	57	54 20
Philadelphie	18	8	7	3	37	34 19
New York	18	7	7	4	37	43 18
New Haven	18	7	9	2	41	28 16
Springfield	19	6	11	2	38	56 14

LIGUE DES CHEMINS DE FER

	P.	G.	P.	N.	P.	G. P.
Tél. Tél.	8	5	2	1	26	13 11
C. N. R.	8	4	2	2	18	13 10
C. P. R.	8	4	4	0	19	24 8
Northern	8	1	6	1	17	30 3

LIGUE COMMERCIALE

	P.	G.	P.	N.	P.	G. P.
Jerry Frères	7	6	1	0	13	3 12
Forest Frères	7	3	1	3	10	6 9
Crane	7	3	2	2	9	5 8
Oscar de Serres	7	1	2	4	4	10 6
Laiterie Mile End	7	1	4	2	7	9 4
Atlantic Pac.	7	0	4	3	7	12 3

Combats d'hier

St-Louis—King Tut, Minneapolis, et Jack Brady, Syracuse, combat nul, 10. Jack Schwake, Webster Grove, Mo., a défait Angus Snyder, Kansas, 10.

Seattle—Freddie Lenhart, Spokane, a défait Tom Patrick, Los Angeles, 6.

Le Providence monte en première position

Providence, R.I., 14. — Pour avoir triomphé des Cubs de Boston par le score de 5 à 4, hier soir, le Providence a conquis la première position dans la Ligue Canadienne-Américaine de hockey.

Juste au moment où la cloche annonçait la fin de la partie, le Boston enregistrait un point qui ne fut pas alloué, et les deux équipes durent jouer une période supplémentaire afin de décider du vainqueur. Après six minutes de jeu, Jerry Carson compta le point qui assurait la victoire au Providence.

F. Jerwa, Pratt, Klein et Boyd ont compté pour le Boston, tandis que Carson, Gaudreault et Lesieur ont été les compteurs du Providence.

Le Boucanier

Dimanche, à 3 heures et 30, il y aura réception des membres du club Boucanier chez M. A.-O. Boismenu, patron de ce club. Le ralliement se fera à la salle du club, 4245 rue St-André, à 2 hres. Il y aura parade. Tous les membres sont instamment priés d'être présents (en costume), à cette réception qui fait toujours époque dans les annales de ce club. Tous les patrons du club sont aussi cordialement invités à se rendre chez M. Boismenu, 220 rue Laurier est, dimanche après-midi, à 3 heures.

Pour la parade de l'Union Locale des Raquetteurs, lundi soir, les membres sont priés de se rendre à la salle du club pour 8 heures précises où aura lieu le départ pour l'endroit du ralliement au square Saint-Louis.

Matchs de lutte

New-York (S.-Nicholas). — Jim Browning, 224, Verona, Mo., a renversé Lee Wykoff, 202, S.-Louis, 21.25; John Casey Kanjian, 215, Californie, a renversé Pat McKay, 210, Memphis, Tenn., 26.45; Joe Devito, 215, S.-Louis, et Billy Bartush, 220, Chicago, ont fait match nul, 30.00; Dr Fred Myers, 200, Chicago, a renversé Nick Scotus, 197, Grèce; Charley Strack, 218, Spring Valley, N.Y., et Karl Pojello, 192, Chicago, ont fait match nul, 30.00; Bob (Bibber) McCoy, 215, Cambridge, Mass., a renversé George Saunders, 205, Nouvelle-Orléans, 8.45.

New-York (Ridgewood). — Jim McMillen, 217, Illinois, a renversé Dick Daviscourt, 27.00; Matros Kirilenko, 214, Russie, a renversé John Maxos, 209, Grèce, 29.00; Rudy Dusek, 214, Omaha, a renversé Norton B. Jackson, 204, New-York, 21.10; Joe Cox, 210, Oklahoma, et Jack Hurley, 208, New Jersey, ont fait match nul, 12.00.

Philadelphie. — Gus Sonnenberg, Providence, a renversé Pat McGill, Omaha, 26.40; Nick Lutze, Californie, a renversé Ivan Vakturoff, New-York, 25.07; Len Macaluso, East Aurora, N.Y., a renversé Rudy La Ditzi, Poughkeepsie, N.Y., 10.37; Jack Sherry, Chicago, a renversé Richard (Bull) Martin, Scranton, Pa., 13.12; Ed. Don George, Buffalo, a renversé Johnny Spellman, Providence, 17.19.

Yonkers, N.Y. — Ralph Wilson, 208, Philadelphie, et Sandor Szabo, 203, Hongrie, ont fait match nul, 43.00. (La rencontre a été arrêtée à 11 heures, règlement de la ville de New-York).

Columbus, O. — Joe Savoldi, 207, Three Oaks, Mich., a renversé Hardy Kruskamp, 201, Columbus, 23.53.

Portland, Ore. — Ed. "Strangler" Lewis, 235, Los Angeles, a défait Abe Kaplan, 220, Montréal, par défaut après avoir obtenu la première chute, 1 heure 10.

Bellingham, Wash. — Robin Reed, Portland, a défait Chet Parson, Cincinnati, deux chutes sur trois.

Le New Haven bat Yale

New-Haven, 14.—Le New Haven de la Ligue Canadienne-Américaine de hockey a vaincu l'équipe de hockey de l'Université de Yale, hier, par le score de 3 à 1. Yale jouait sans son joueur de centre, Iglehart.

Les compteurs de la Ligue Mont Royale

	G.	A.	Pts	Pu.
Grant, L.	5	2	7	0
Lapointe, L.	1	6	7	0
Thompson, L.	6	0	6	6
Galbraith, S.-M.	3	2	5	8
Murray, C.	2	2	4	2
R. Gaudette, S.-F.-X.	2	2	4	4
Valois, L.	2	2	4	6
Demaine, S.-M.	1	3	4	2
Easton, S.-F.-X.	3	0	3	8
Jack, C.	3	0	3	4
Reeves, V.	2	1	3	12
Hills, C.	1	2	3	15
Wheeler, S.-M.	2	1	3	2
Beauchamp, C.	1	2	3	6
Waite, C.	1	2	3	25
Thibault, L.	1	2	3	14
S.-Jean, L.	2	0	2	6
Gervais, S.-F.-X.	2	0	2	8
Pilon, V.	2	0	2	6
P. Gaudette, L.	2	0	2	2
Arcand, L.	2	0	2	14
H. Lee, S.M.	2	0	2	12
Unsworth, S.-F.-X.	1	1	2	5
Mongeon, S.-F.-X.	1	1	2	2
Carter, S.-M.	1	1	2	16
S. Kelly, V.	1	1	2	4
Bélanger, V.	1	1	2	11
Grossman, S.-M.	0	2	2	10
Shearer, L.	0	2	2	22
Bennett, V.	1	0	1	18
P. Leduc, C.	1	0	1	14
J. Mullins, S.M.	1	0	1	2
Tobin, S.M.	1	0	1	6
Leroux, S.-F.-X.	1	0	1	2
Saunders, S.-F.-X.	1	0	1	0
Martel, V.	1	0	1	0
Ahern, S.M.	1	0	1	0
Magnan, S.M.	1	0	1	8
Octeau, C.	0	1	1	4
J. Kelly, V.	0	1	1	8
Dupuis, C.	0	1	1	2
Bourcier, S.F.X.	0	0	0	2
O'Rourke, S.-F.-X.	0	0	0	2
Hyndman, C.	0	0	0	2
Lawton, S.-F.-X.	0	0	0	2
Shink, S.-F.-X.	0	0	0	4
Bourgouin, S.-F.-X.	0	0	0	8
Dagenais, V.	0	0	0	8
Gravel, V.	0	0	0	8
Powell, L.	0	0	0	8
Seale, V.	0	0	0	16

Le programme de dimanche prochain est le suivant:
Verdun vs S.-Michel.
Champêtre vs S.-François-Xavier.

Jimmy Creighton en essai avec le club Springfield

Springfield, Mass., 14. — Un des vétérans du hockey, Jimmy Creighton, ancien joueur étoile de l'équipe amateur senior de Port Arthur, est arrivé ici pour pratiquer avec le Springfield de la Ligue Canadienne-Américaine de hockey.

Il y a deux ans, jouant avec les Olympics de Détroit de la Ligue Internationale, Creighton fut considéré à juste titre comme l'une des meilleures recrues pour la Ligue Nationale de hockey. Il reçut au cours de la saison plusieurs blessures qui le forcèrent à rester inactif pour le reste de l'année. Il ne put recouvrer sa brillante forme et ne se distingua guère sur l'équipe de Détroit. La semaine dernière, il devait faire un stage chez les Cubs de Boston, mais comme ceux-ci avaient engagé un joueur amateur de Montréal, Creighton alla au club Springfield.

Ligue des Maisons d'affaires

La Ligue de hockey des Maisons d'affaires terminera ce soir la première moitié de sa saison alors qu'elle donnera une séance de trois parties à l'Aréna. Le programme sera le suivant:

8 heures—Provincial Transport vs Star-Standard.
9 heures—McColl Frontenac vs Montreal L. H. & P.
10 heures—Shawinigan Water & Power vs Sun Life.

L'arbitre sera Eddie Duclos.

Philippe Fournier lève un engin Ford de 352 livres

Philippe Fournier qui doit rencontrer le vétéran Arthur Dandurand dans un concours de tours de force organisé par Louis Lavigueur se prépare ferme. Fournier qui a pour lui la jeunesse est déterminé à remporter une victoire décisive. Il a levé hier dans une pratique un engin Ford de 352 livres. Il croit que Dandurand trouvera la charge lourde.

Fournier est décidé à battre Dandurand non seulement sur ses tours à lui, mais sur ceux de Dandurand également.

Course en skis le 30 janvier à l'île Perrot

Gustave Salberg.

La deuxième course annuelle en skis de l'Ile Perrot, aura lieu cette année, le samedi, 30 janvier. Les directeurs invitent tous les meilleurs coureurs de la Province à s'inscrire.

La course sera de 25 milles cette année et le vainqueur recevra une magnifique coupe; plusieurs autres trophées seront aussi distribués aux autres gagnants.

Gustave Salberg, qui gagna la course de cinq milles en 34 minutes l'année dernière a été le premier à s'inscrire cette année.

Tous ceux qui désirent prendre part à cette course sont priés de communiquer avec Paul Amesse, Ile Perrot Nord, Québec.

L'équipe Eastern bat le Minnesota par 4-0

Boston, 14. — L'équipe de hockey composée des meilleurs joueurs de Boston et de New-York a défait l'Université de Minnesota par le score de 4 à 0, hier, dans la finale du tournoi éliminatoire olympique.

Palmer, Garrison et Chase ont été les héros de la victoire de l'équipe Eastern. Cette équipe jouera ce soir au Boston Garden contre le Harvard.

Sommaire:

Eastern		Minnesota
Farrel	Buts	H. Jones
Garrison	Défenses	Suomi
Hallock		Labatt
Chase	Centres	MacInnes
Everett	Ailes	Parker
Palmer		Toth

Substituts de l'Eastern: Bent, Nelson, Cookman, Livingstone, Jones.

Substituts du Minnesota: Constantine, Schaefer, Ryman, Gibbs, Carlson.

Arbitres: Sands et Smith.

Première période
1—Eastern, Palmer 1.14
Punition: Carlson.

Deuxième période
2—Eastern, Garrison (Chase) 3.35
Punitions: Labatt, Garrison, Carlson.

Troisième période
3—Eastern, Everett (Palmer) .44
4—Eastern, Chase (Palmer) 10.16
Punition: aucune.

Le Windsor triomphe du Syracuse par 4-3

Windsor, Ont., 14.—Le Windsor a enregistré une glorieuse victoire, hier soir, en infligeant une défaite au Syracuse par le score de 4 à 3, dans une partie régulière de la Ligue Internationale de hockey.

La plus petite assistance de la saison, soit 3,000 personnes, a vu les visiteurs perdre leur dixième partie de la saison par la marge d'un point seulement.

Par sa victoire, le Windsor est monté en avant du London, avec qui il jouera, ce soir, à London.

Sommaire:

Windsor		Syracuse
Kerr	buts	Grant
Arbour	défense	Savage
Bellemer	défense	Hughes
Haynes	centre	Palangio
Duguid	aile	Clark
Lever	aile	McBride

Substituts du Windsor: Hinsperger, Phillips, Gallagher, Earl Roche, Ouellette, Brown, Huggins.

Substituts du Syracuse: Donie, Drouillard, Howe, Markle, Waite, Martin, Teasdale.

Arbitre: Guy Smith.

Première période
1—Syracuse—Martin (Waite, Markle) 10.00
2—Windsor—Huggins (Gallagher, Hinsperger) 2.00
Punitions: Arbour, Rowe, Clark, Palangio.

Deuxième période
3—Windsor—Hinsperger .40
4—Windsor—Duguid (Haynes, Brown) 4.00
5—Syracuse—Markle (Waite) 13.00
Punitions: McBride, Hinsperger, Rowe, Arbour.

Troisième période
6—Windsor—Duguid (Brown) 3.00
7—Syracuse—Waite (Markle) 13.00
Punitions: Teasdale, Bellemer, 2, Waite, Arbour, Martin.

Leitham se battra avec Davies à Toronto

Toronto, 14. — Bobby Leitham champion poids coq du Canada, rencontrera Willie Davies, de Charleroi, le 25 janvier dans le principal combat de la séance de boxe à l'Aréna Gardens. Ce sera là le troisième combat de Leitham depuis qu'il a battu Arthur Giroux, le 27 octobre à Montréal, et a conquis le titre de champion. La plus récente victoire de Leitham a été sur Lew Farber, à Montréal.

Leitham s'entraînera à Montréal et arrivera à Toronto quelques jours avant le match.

Moncton, N.B., 14.—Le Moncton a battu le Bathurst, hier soir, par le score de 11 à 3, dans une partie de la Northern Hockey League.

Bostwick pilotera son propre cheval dans le Grand National en 1933

New York, 14.—George Herbert Bostwick, 27 ans, millionnaire qui se paie la fantaisie de jouer le rôle de jockey dans les steeplechases, et qui est aussi un joueur de polo, est arrivé hier en Amérique après une brillante campagne sur les pistes de courses d'Angleterre. Bostwick se propose de piloter son propre cheval dans le steeplechase Grand National de 1933. Il espère être le premier jockey et propriétaire à gagner le fameux steeplechase de 4 milles à Aintree. Il enverra au printemps son cheval de sept ans, Road Agent, en Angleterre et le confiera au fameux entraîneur Ivor Anthony qui l'aura sous sa charge pendant un an.

"Road Agent ne sera peut-être pas capable de faire les quatre milles", a dit Bostwick en arrivant par le Berengaria, "mais j'espère qu'il couvrira tout le parcours. Si je ne monte pas Road Agent, j'espère piloter quelque autre bon cheval à Aintree en 1933."

Bostwick qui ne pèse que 122 livres, a piloté 28 chevaux dans les courses à obstacles au cours de la saison. Il a gagné six courses, s'est classé deuxième six fois, et troisième trois fois. Il a gagné deux courses avec ses propres chevaux Busy Bee et Burglar.

Exploit de Bobby Jones

Augusta, Ga., 14. — Bobby Jones, le fameux joueur de golf, a fait un trou d'un seul coup, à Hill Country, hier après-midi.

Fred Morrison est premier dans le tournoi de golf d'Agua Caliente

Agua Caliente, Mexique, 14. — Pendant que presque tous les concurrents dans le tournoi de golf d'Agua Caliente pour une bourse de $15,000, priaient ce matin pour avoir du beau temps pour la deuxième journée du concours, une voix criait: "Qu'il pleuve !"

C'était celle de Fred Morrison, champion du sud de la Californie. Il a pataugé hier dans 6,638 verges de terrain boueux pour prendre la première place dans le tournoi avec un score de 36-33, soit 69, ce qui est 3 de mieux que le "par". Morrison a devancé 88 professionnels et 27 amateurs.

"J'aime à jouer dans la boue", a-t-il déclaré, "et je souhaite qu'il pleuve le reste de la semaine".

New Glasgow se retirera de la Eastern League

New Glasgow, N. E., 14. — Les Tigers de New Glasgow se retireront de la Eastern League après leur partie de ce soir avec le Truro, a déclaré Thomas Foster, gérant du club après une assemblée des directeurs et des joueurs.

New-York, 14.—Mlle Megan Taylor, 11 ans, championne des patineuses de la Grande-Bretagne, est arrivée ici, hier, afin de participer aux Jeux Olympiques au Lac Placide. L'équipe finlandaise partira aujourd'hui pour le Lac Placide.

FORUM
WILBANK 6131
CE SOIR A 8.30
TORONTO vs MONTREAL
Prix: $1.75, $1.50, $1., .50. Taxe comprise

SÈCHES? JAMAIS!
Les Cigarettes
British Consols
sont *FRAÎCHES!
20 pour 25c
Si vous pouvez les "rouler" demandez le tabac à Cigarettes BRITISH CONSOLS
Paquets 15c - 20c
Boites Métalliques d'une demi-livre 80 sous.
Positivement Protégées
CACHETEES AU CELLOPHANE ISOLATEUR
Faites FRAICHES-Gardées FRAICHES

OLLIE WANTTINEN—Finlande
Le plus petit coureur professionnel du monde, il est toujours un concurrent dangereux dans chaque course à laquelle il prend part. Ne pesant que 92 livres et ne mesurant que 4' 9", les performances de Wanttinen prouvent une vitesse et une endurance remarquables.
Il gagna la course de 26 heures contre chevaux — avec McNamara — finit troisième dans la Course à Relais Peter Dawson en 1930 — quatrième dans la Course à Relais Internationale Peter Dawson en 1931, avec Hoey, — et sixième dans le Marathon à raquettes Usher's Green Stripe. Wanttinen sera un concurrent dangereux dans le Marathon à raquettes Peter Dawson de cette année.
Pas facile à battre !
Le record international du Peter Dawson lui aussi, est remarquable parce qu'il a gagné une faveur marquée dans presque tous les coins du monde.
Voici un whisky qui a maintenu sa place au premier rang parmi les meilleurs vieux whiskys, depuis des années — un vieux whisky merveilleux, quoiqu'à un prix fort raisonnable.
Pas facile à battre !
PETER DAWSON SPECIAL WHISKY
FLACON DE 13 ONCES $1.75
BOUTEILLE DE 26 ONCES $3.35
Propriétaires: PETER DAWSON Limited, Dufftown & Glasgow Scotland.

LE ROYAL OBTIENDRA UN TROISIÈME BUT DU BOSTON

WALTERS, DES BRAVES DE BOSTON, AVEC LE MONTREAL

Le club de baseball Montréal a fini de perdre ses parties par la seule faiblesse du troisième but et la direction de l'équipe va aussi cesser d'être blâmée par les supporteurs du club et harcelée par les chroniqueurs sportifs pour ne pas avoir comblé convenablement le poste laissé vacant par le départ de Chester Fowler il y a trois ans.

Après maintes et maintes démarches, le club local vient en effet de recevoir la promesse formelle des Braves de Boston qu'ils lui céderont le troisième but Walters au commencement de la prochaine saison. Ancien porte-couleurs du Williamsport, pour lequel il avait frappé 297 et obtenu une moyenne de .990 au champ en 1930. Walters a passé une partie de la dernière siason avec les Braves de Boston.

Walters ne se rendra probablement pas au camp d'entrainement du Montréal à Hot Springs car c'est l'intention des Braves de l'amener avec eux et de ne l'envoyer au Royal que quelques jours avant l'ouverture régulière de la saison. La direction du Boston voit dans Walters l'un des plus brillants jeunes joueurs chez les ligues mineures et c'est la raison pour laquelle elle désire qu'il s'entraine avec l'équipe régulière pendant l'entrainement du printemps.

Si Walters est aussi brillant qu'on nous le dit, et il n'y a aucune raison d'en douter, le Montréal aura là un excellent joueur pour défendre le poste de troisième but et faire oublier les médiocres exhibitions des Williams, des Radwan, des Peploski, des Martin et de tous les joueurs de classe C et D qui étaient imposés au gérant Eddie Holly par le passé. Le Montréal aura dans Walters un joueur du calibre de la classe de la Ligue Internationale et ce sera sûrement une source d'ennuis de moins pour le gérant Eddie Holly.

Le Royal jouera quatorze parties pendant sa saison d'entraînement dans le sud

Le club de baseball Montréal jouera 14 partie d'exhibition pendant sa saison d'entrainement. Six auront lieu à Hot Springs même, trois à Memphis, deux à Chattanooga, deux à Little Rock et une à Brunswick.

Voici la liste de ces joutes d'exhibition:

23 mars: — Milwaukee à Hot Springs, Ark.
26 mars: — Little Rock à Little Rock, Ark.
27 mars: — Little Rock à Little Rock, Ark.
30 mars: — Memphis à Memphis, Tenn.
31 mars: — Memphis à Memphis, Tenn.
1 avril: — Memphis à Memphis, Tenn.
2 avril: — Milwaukee à Hot Springs, Ark.
3 avril: — Milwaukee à Hot Springs, Ark.
4 avril: — Milwaukee à Hot Springs, Ark.
5 avril: — Milwaukee à Hot Springs, Ark.
6 avril: — Milwaukee à Hot Springs, Ark.
9 avril: — Chattanooga à Chattanooga, Tenn.
10 avril: — Chattanooga à Chattanooga, Tenn.
12 avril: — Brunswick à Brunswick, Md.

Le gérant Eddie Holly se rendra à Hot Springs pour le 10 mars de même que l'entraineur Bill O'Brien et le secrétaire Tony Savard. Les lanceurs et les receveurs feront leur apparition quelques jours plus tard et la balance de l'équipe vers le 17 mars.

Le tournoi pour le championnat de badminton de Montréal joué dans l'arsenal du 65e Régiment

Cette année, pour la première fois, le tournoi de Badminton pour le championnat de la ville et du district de Montréal aura lieu dans un club canadien-français.

Le comité du Montreal City & District Badminton Association voulant reconnaître ce que les Fusiliers Mont-Royal, 165e Régiment, ont fait pour développer le Badminton chez les nôtres, a désigné cette place pour ce concours annuel. Ce tournoi commencera samedi, le 23 janvier prochain pour se terminer samedi, le 30.

Les inscriptions pour ce tournoi doivent être faites d'ici le 18 courant, à 5 h. p. m., et doivent être adressées au bureau du secrétaire, chambre 25, 377 ouest, rue Saint-Jacques. Ces entrées doivent être accompagnées du prix d'inscription, soit $1.00 par entrée.

Le tournoi junior pour les garçons et les filles de 16 ans ou moins aura lieu en même temps, mais sans charge.

Tous les joueurs qui auront été battus dans la première ronde ont droit de prendre part au tournoi de Consolation. Il en va de même pour ceux qui auront perdu par défaut dans la première partie, ou qui auront été battus dans la seconde.

Nous publierons plus tard l'horaire et la cédule des parties.

Pour nous conformer aux demandes répétées qui nous sont faites, nous publions, à la suite, la liste des champions de l'année dernière aussi bien que des vainqueurs du tournoi de Consolation.

Gagnants—Tournoi 1931.
Championnat.

Simple, dames. Gagnante Mme J.-G. Porteous, Ladies Montreal T. & B. Club; simple, dames. Finaliste Mlle D. Mowat, Winter Club Inc.

Simple, messieurs. Gagnant M. C.-W. Aikman, R.M.R. Badminton Club; simple, messieurs. Finaliste M. A.-H. Billham, Winter Club Inc.

Doubles, dames. Gagnantes Mme J.-G. Porteous, Ladies Montreal T. & B. Club, Mme C.-W. Allen.

Finalistes Mlle D. Mowat, Winter Club Inc., Mlle L. Mowat.

Doubles, messieurs. Gagnants M. C.-W. Aikman, R.M.R. Badminton Club, M. A.-H. Billham.

Finalistes M. D. McKean, R.M.R. Badminton Club, M. N.-A. Burrows.

Doubles mixtes. Gagnants Mme A.-E. Snell, R.M.R. Badminton Club, M. C.-W. Aikman.

Finalistes Mlle M. Biltcliffe, R.M.R. Badminton Club, M. D. McKean.

Junior, garçons. Gagnant M. H.-D. Lead, Trinity U. C. Bad. Club; finaliste M. C.-D. O'Gorman, R.M.R. Badminton Club.

Junior, filles. Gagnante Mlle B. Tirbutt, Montreal Bad. & Sq. Club; finaliste Mlle J. Wilkins, Cliffside Bad. & Sq. Club.

GAGNANTS — TOURNOI 1931
CONSOLATION

Simple, dames. Gagnante Mlle B. Tirbutt, Montreal Bad et Sq. Club; finaliste, Mlle J. Wilkins, Cliffside Bad et Sq. Club.

Simple, messieurs. Gagnant M. W.-R. Dean, R.M.R. Badminton Club; finaliste, M. G. Graham, Winter Club, Inc.

Double, dames. Gagnantes, Mme A.-E. Snell et Mme A.-P. Watson, R.M.R. Badminton Club; finalistes, Mme R.-C. Lalor et Mlle G. Biltcliffe, R.M.R. Badminton Club.

Double, messieurs. Gagnants, M. B. Claxton et M. A.-B. McEwen, Montreal Artillery Bad Club.

Double, messieurs. Finalistes, M. J.-T. Mowat et M. E.-C. Vass. Winter Club, Inc.

Doubles, mixtes. Gagnants, Mlle L. Mowat et M. J.-T. Mowat, Winter Club, Inc. Finalistes, Mme A.-P. Watson et M. T. Seeley, R.M.R. Badminton Club.

Junior, filles, Gagante, Mlle P. Oliver, Winter Club, Inc.; finaliste, Mlle L.-J. Lynch, R.M.R. Badminton Club.

Junior, garçons. Gagnant M. K.-G. Cook, R.M.R. Badminton Club; finaliste, M. A.-S. Ross, R.M.R. Badminton Club.

Deux parties importantes dans la Ligue des Postes

Demain soir, la Ligue des Postes donnera sa troisième séance à l'Aréna Loyola, rue Sherbrooke ouest. Deux parties qui promettent d'être contestées donneront beaucoup d'émotions au public qui sera présent. Dans la première joute, les Facteurs rencontreront l'Inspecteur. Les capitaines de ces deux équipes se réservent des surprises l'un et l'autre. Non seulement ils ont fait pratiquer leur club mais ils aligneront de nouvelles recrues.

La Ville rencontrera ensuite la Dépêche dans la plus importante joute car la tête de la Ligue est en jeu. La Dépêche qui a écrasé ses adversaires jusqu'ici fera-t-elle de même demain? C'est peu probable. La Ville n'ayant pas encore été défaite et avec de nouveaux joueurs, elle se croit de force à remporter un nouveau triomphe.

La séance soulève un fort intérêt et tout porte à croire que l'assistance sera nombreuse au collège Loyola.

Au Parc Lafontaine

Ainsi que nous l'avons annoncé mardi, une importante assemblée générale est convoquée pour ce soir, au chalet du parc, dans la salle des patineuses.

Comme il n'y a pas de joutes, cette réunion est appelée pour 8.30 heures, au lieu de 10 heures.

Un travail a été préparé au sujet des joutes à reprendre et, cette importante question sera décidée à cette assemblée.

Il est donc, d'importance capitale, pour tous les clubs d'être dûment représentés ce soir.

La ligue avise également tous ceux qui ont des redevances, d'avoir à les solder ce soir.

Les clubs de 14 à 16 ans qui désirent se joindre à la ligue, sont cordialement invités à venir s'inscrire ce soir.

"J'ai alors pris les Pilules MORO

Elles seules m'ont réussi". Voilà ce que disent des milliers d'hommes après l'essai infructueux de nombreux remèdes. Les Pilules MORO sont spécialement préparées pour les Hommes par la Cie Médicale Moro, 1566, rue S.-Denis, Montréal. Faites-en usage pour être fort, jouir d'une santé robuste, pour supprimer vos malaises, tels que:—

Troubles d'estomac	Maux de reins
Manque d'appétit	Rhumatisme
Malaise général	Epuisement
Fatigue	Eruptions
Maux de tête	Nervosité

Partout ou par la poste: 50c la boite ou 3, $1.25.

"Depuis deux ans, mon estomac et mes intestins fonctionnaient très mal. Je ne pouvais plus manger sans souffrir de gaz, de gonflements, de lourdeurs d'estomac et de maux de tête. A tous ces malaises, le mal de reins était aussi venu se joindre. Mes forces avaient considérablement diminué, j'étais rendu au dernier degré de faiblesse. Dans les premiers temps de ma maladie, j'avais fait l'emploi de beaucoup de remèdes, mais aucun ne m'avait apporté le soulagement attendu. J'ai alors essayé les Pilules Moro et j'ai été soulagé dès le début du traitement. Il a suffi de quelques boites de ce bon remède pour me tonifier, améliorer les conditions de mon estomac et me débarrasser de mes maux de reins et autres malaises." M. Z. Beaudet, 97, 7ème Rue, Shawinigan Falls, P.Q.

Pilules MORO pour les Hommes

Programme de 12 combats de boxe ce soir

C'est ce soir qu'aura lieu dans la nouvelle salle du marché Saint-Jacques, coin Ontario et Amherst, le premier tournoi de boxe amateur de l'année. Cette soirée est sous les auspices du président de la commission de boxe et est au bénéfice des Sociétés Saint-Vincent de Paul des paroisses Saint-Jean-Baptiste et Saint-Sacrement.

Les organisateurs n'ont rien négligé pour offrir un programme de premier ordre et bien équilibré. On y verra des champions de la ville, de la province et du Canada. Le programme comprendra douze rencontres à décision, entre les meilleurs boxeurs amateurs. Il y en aura de toutes les catégories, à partir des poids-mouche juniors jusqu'à la classe des poids-lourds. Un combat de cette dernière catégorie nous donnera l'occasion de voir à l'oeuvre le champion du Canada Pill Lightcart contre Ray Wilson, l'idole du McGill, champion intercollégial.

La commission de boxe de Montréal profitera de l'occasion pour présenter officiellement aux autorités de l'amateurisme la nouvelle aréna, don de la commision aux associations de boxe amateurs.

Les officiers en charge de ce tournoi seront les suivants:

Juges: Dr L. Geoffrion, Jos.-C. Smith, Léo Kid Roy, Ernest Métivier, John Gow, André Chêné, Léo Paradis, Albert Hotte.

Arbitres: Bert Light, Ernir Boucher, George Smith, Eugène Brosseau, Jos. Glickman, Raymond Lirzin.

Chronométreurs: James MacDonald, Emery Lemay.

Médecins: Docteurs A.-A. Lefebvre et J.-O. Blais.

Peseur: A. Lacroix.

Le Bell et le C.N.R. font un match nul, 1-1

Le Téléphone Bell et le Canadien National ont lutté avec tout l'acharnement possible, hier soir, au Forum, mais ils ont dû quitter la glace avec un verdict de match nul de 1 à 1, après l'une des plus brillantes parties de la saison dans la Ligue de hockey des Chemins de Fer et du Téléphone.

Plus de 7,000 personnes ont assisté à cette rencontre durement contestée et l'une des plus rapides de la saison. Le Téléphone Bell conserve toujours la première place de ce circuit, n'ayant qu'un seul point en avant de l'équipe du C. N. R.

La première partie de la soirée a vu le Pacifique Canadien triompher du Northern Electric par le score de 3 à 2, et par le fait même s'approcher de plus en plus des leaders de la Ligue.

Quelques minutes après le début de la deuxième partie, Valois lança la rondelle vers le gardien des buts du C. N. R., et Harnott s'élança pour prendre le "rebound" et déjouer Seed. Puis la partie devint si serrée que la rondelle ne quitta pas la zone neutre. Vers la fin de cette période, Kerr mit son équipe sur un pied d'égalité en enregistrant un magnifique point. Ce furent les seuls points de cette joute.

Marcel Raymond et Roger Gaudette furent les vedettes de la première partie au programme. Tous deux se comprirent si bien au cours de cette rencontre qu'ils comptèrent tous les points du C. P. R. J. Kelly et Saunders furent les compteurs du Northern. Cette partie fut jouée avec rapidité et la rudesse des joueurs et leurs "body checks" ne firent pas défaut.

Sommaire:

Northern		C.P.R.
White	buts	Boulanger
Myre	défense	Vennor
Smith		Gervais
H. Grant	centre	Alexandre
J. Kelly	aile	Gaudette
Saunders		Raymond

Substituts du Northern — O'Connell, Topp, Edgecombe, Robert, Proulx.
Substituts du C.P.R.—K. Grant, Page, Mullan, Pilon, Gravel.
Arbitres: Campbell et Sauvé.

Première période
1—C.P.R.—Raymond—Gaudette .. 1.40
Punitions: Gervais 2, K. Grant.
Deuxième période
2—C.P.R.—Gaudette .. 3.55
3—Northern—J. Kelly .. 19.16
Punitions: Pilon, Alexandre.
Troisième période
4—C.P.R.—Raymond—Gaudette .. 5.38
5—Northern—Saunders .. 17.56
Punitions: K. Grant, Pilon, Edgecomb.

Bell		C.N.R.
Boyd	buts	Seed
Shearer	défense	Powell
Ahearn		Mongeon
Valois	centre	Kilby
Thomson	aile	S. Kelly
Harnott		M. Murray

Subs. du Bell—P. Kelly, O'Rourke, Jotkus, Reeves, Thibault.
Subs. du C.N.R.—Kerr, Currie, Parsons, Hyndman, Lee.

Première période
1—Bell—Harnott—Valois .. 2.57
2—C.N.R.—Kerr .. 18.15
Punitions: Kerr, Thomson, Reeves.
Deuxième période
Aucun point.
Punitions: Kilby, Shearer, Ahearn.
Troisième période
Aucun point.
Punition: Kilby.

Le Bourget en tête de la Ligue de la Banque d'Epargne

Le Bourget a pris la tête de la ligue de la Banque d'Epargne de la Cité et du District de Montréal, devant la plus forte assistance de l'année aux parties de cette populaire ligue.

Dans la première partie, le Montcalm a causé toute une surprise en battant le fameux Laval, champion de l'an dernier, par le score de 1 à 0. T.-C. Dupuis a scoré l'unique point de la joute sur une montée individuelle de toute beauté. Paul, gardien des buts des gagnants, compta son quatrième blanchissage de la saison.

Dans la seconde partie, ce fut une déroute pour les Beavers qui eurent une mauvaise veillée tandis que les franc tireurs du Bourget jouaient leur meilleure partie de l'année. Le résultat final fut de 7 à 1, et malgré l'inégalité du score, la partie fut disputée avec acharnement et le travail courageux des avants du Beaver fut applaudi par l'assistance. Beaulac fut l'étoile de la partie avec Landry, Roy et Forgues. Jolicoeur fut un mur dans les buts.

Sommaire:

Montcalm		Laval
M. Paul	buts	Lapointe, J.-P.
Landry, L.	défenses	Barrett, L.
Dupuis, T.-C.		S-Pierre, M.
Vermette	Attaques	Landes, M.
Périard, E.		Audet, P.-E.
Tougas, R.		Giguère, P.
Giroux, B.	Substituts	Bougie, E.
Giroux, H.		Chénevert, M.
Lamer, G.		Gervais, E.
Joyal, R.		Pillette, G.

Première période
Aucun point.
Punitions: Dupuis, Barrett.
Deuxième période
Aucun point.
Punition: H. Giroux.
Troisième période
Laval—T.-C. Dupuis .. 4.00
Punition: P. Giguère.

Bourget		Beavers
L. Jolicoeur	buts	M. Desmarais
A. Forgues	défenses	P.-E. Turgeon
P. Demers		E. Cusson
G. Beaulac	attaques	E. Corbeil
A. Roy		L. Blais
P. Landry		G. Thibault
E. Fauteux	substituts	E. Boismenu
F. Richer		L.-S. Adam
M. S.-Jean		M. Bougie
		R. Bisaillon

Première période
1—Bourget—Beaulac (Forgues) .. 4.06
2—Bourget—Beaulac .. 10.46
Pas de punitions.
Deuxième période
3—Bourget—Roy (Beaulac) .. 2.51
4—Bourget—Beaulac .. 5.00
5—Bourget—Beaulac .. 12.36
6—Bourget—Roy .. 14.00
Pas de punitions.
Troisième période
7—Beavers—Corbeil (Thibault) .. 5.06
8—Bourget—Landry (Fauteux) .. 10.04
9—Bourget—Beaulac .. 12.56
10—Bourget—Landry (Forgues) .. 14.41

Association Le Nord

L'Association Colombophile Le Nord fera, dimanche, le 17 janvier, son exposition annuelle de vieux pigeons, et, le 24 du même mois, celle de jeunes pigeons. La mise en panier se fera la veille des jours annoncés, de 7 à 11 heures du soir.

Douze magnifiques coupes seront données aux vainqueurs. Tous les amateurs du sport colombophile de Montréal sont cordialement invités au local à 185 S.-Zotique Est.

TROIS BLANCHISSAGES HIER DANS LA LIGUE COMMERCIALE

Le Crane bat la Laiterie Mile End, 2-0, le Jarry & Frère défait le Forest Frères, 2-0, et le Omer DeSerres triomphe des Magasins A & P, 1-0.

LE JARRY & FRERE RESTE EN TETE

Près de 1,500 personnes ont vu le Crane blanchir la Laiterie Mile-End par le score de 2 à 0 dans le premier engagement au programme de la populaire Ligue Commerciale hier soir à l'Aréna Mont-Royal. Comme lors des séances précédentes, le circuit J.-A. Chevalier a fourni trois rencontres des plus intéressantes, qui ont plu énormément à l'assistance, qui n'a pas ménagé ses applaudissements.

Plus la saison avance, plus les rencontres deviennent rapides et fertiles en émotions de toutes sortes. Il est certain que les équipes sont maintenant en pleine forme, et peuvent donner le plein rendement de leurs forces.

Le Crane qui avait été plutôt désappointant au début de la saison, s'est certainement amélioré de beaucoup, et sera en position de donner la mesure de ses forces dans les parties à venir. Il est certain qu'il va améliorer sa position dans la ligue

d'ici la balance de la saison. La course au championnat devient de plus en plus serrée, et les clubs n'ont aucune chance à prendre s'ils veulent arriver dans les parties de détail. La Laiterie Mile End a essayé vainement d'éviter un blanchissage, et malgré les montées furieuses de ses vaillants joueurs, rien n'a pu tromper l'oeil vigilant de Muir, qui a bloqué d'une façon superbe tous les dangereux lancers dont il a été bombardé. Galbraith, le brillant centre du Crane, a encore accompli de beaux exploits, car il a réussi à scorer le deuxième point et il a donné la passe à Pirrie pour enregistrer le premier. Demaine, de même que Welsh, a aussi joué une grosse partie. Sur l'équipe du gérant Tarte, Payer, Hudon et Ryan ont fourni de beaux efforts. Marchand, dans les buts, a été plutôt pauvre, et sa piètre tenue dans son filet est un peu la cause de cette défaite. Il est à souhaiter qu'il se rachète la semaine prochaine.

JARRY ET FRERES, 2; FOREST FRERES, 0

Dans la deuxième partie au programme, qui alignait les deux clubs en tête de la ligue, le Forest Frères et le Jarry et Frères, le dernier a réussi à sortir vainqueur de cette mémorable joute, en infligeant un blanchissage de 2 à 0 à son adversaire. Fait peu banal, le Jarry et Frères qui n'avait subi qu'une seule défaite cette année, et cela aux mains du Forest Frères, par le score de 2 à 0, a pris sa revanche sur la même équipe et par un score identique. Cette victoire était la cinquième consécutive du club de Bill Brosseau. Ce club se trouve donc maintenant en première position avec trois points d'avance sur son plus proche concurrent.

Ce match a été très sensationnel, et les fervents admirateurs de la ligue du mercredi soir ont été des plus enthousiasmés par le jeu scientifique et rapide de nos jeunes amateurs. Il est certain que cette partie valait à elle seule le prix d'admission. La dernière période surtout a été sensationnelle, car le gérant Brunelle voulait à tout prix éviter un blanchissage à son club et donna ordre de forcer le jeu, et l'équipe toute entière, le gardien de buts excepté, fonça à l'attaque avec furie et il se produisit de furieuses mêlées, mais Raymond, dans les buts du Jarry et Frères, fut à la hauteur de la situation et ne laissa rien passer. Son jeu dans la période finale fut superbe, car il eut à arrêter une multitude de terribles lancers, mais fut assez heureux de se tirer de mauvaises passes.

Ethier nous donna au cours de ce match son petit combat hebdomadaire, et cette fois ci, il avait comme adversaire Maloney, la brillante défense du Forest Frères. Heureusement qu'il n'y eut rien de grave, les deux attrapant un dix minutes de repos, ce qui eut le don de les calmer. Leo Heffernan eut vite fait de séparer ces trop bouillants joueurs. Comme d'habitude, Heffernan tint à suivre les instructions du président de la ligue J.-A. Chevalier qui veut donner du beau jeu franc, et ne veut tolérer aucune scène de ce genre. Cadorette sur l'équipe du Jarry et Frères, a joué une grosse partie et a été l'artisan de la victoire de son club. Il fournit la passe à Davies pour scorer le premier point puis compta lui-même le deuxième sur la passe d'Ethier. Ce dernier a aussi fait de superbes courses; il a montré que lorsqu'il conserve son sang-froid, il peut rendre d'immenses services à son club. Donnelly, Rivest et Leduc ont aussi été des plus brillants.

Pour l'équipe du gérant Brunelle, Walker, Cornellier et Langis ont donné beaucoup de fil à retordre à leurs adversaires. Lalonde, malgré qu'il ait été déjoué à deux reprises, n'en a pas moins été brillant, mais la défense ne fut pas aussi solide que lors des parties précédentes.

OMER DeSERRES 1; MAGASINS A et P 0

Le club Omer DeSerres a réussi à remporter sa première victoire de la saison en blanchissant les Magasins A et P par le score de 1 à 0 dans la partie finale hier soir. Privée de sa brillante défense, Bennett, blessé dimanche dernier, l'équipe d'Idège Gervais a fourni un effort sensationnel qui lui a permis de remporter la palme. Le club Omer DeSerres a joué avec un meilleur ensemble que lors des parties passées, et ceci a été à son avantage puisqu'il a pu ainsi triompher de son adversaire. Une large part de cette victoire revient à Bricault qui a été superbe dans son filet. Il a arrêté des lancers qui semblaient des points certains. Gagné, Armand et Larochelle ont été des plus brillants, le dernier comptant le point qui donnait la victoire à son club. Seale, Larose et Waite ont été des plus effectifs pour les Magasins A et P.

Cette soirée a fourni trois blanchissages, ce qui est un fait assez extraordinaire. Nous avons remarqué parmi les spectateurs M. Shaughnessy, l'entraineur de la M.A.A.A., venu pour voir jouer Ryan et Payer de la Laiterie Mile-End.

Composition des équipes:

Crane		Lait. Mile-End
Muir	buts	Marchand
Shibley	défense	Bissaillon
Pirrie	"	Darveau
Galbraith	centres	Dagenais
Demaine	ailes	Tondreau
Tobin	"	Hudon

Substituts: Crane—Welch, Blundell; Laiterie Mile-End—Payer, Ryan, Cave, Barry, Phelan, Travers.

Première période
Aucun point.
Punitions: Payer, Pirrie.
Deuxième période
1—Crane: Pirrie, Galbraith .. 10.25
Punitions: Shibley, Tobin, Darveau.
Troisième période
2—Crane: Galbraith .. 8.35
Punition: Blundell.

Jarry & Frère		Forest Frères
Raymond	buts	Lalonde
Rivest	défense	Maloney
Munday	"	Raymond
Ethier	centres	Langis
Bélanger	ailes	Cornellier
Donnelly	"	Thomas

Substituts: Jarry & Frère—Jarry, Cadorette, Leduc, Duclos, Davies; Forest Frères—Dagenais, Neeson, Lacoste, Walker, Larivée, Lamer, Lougtin.

Première période
1—Jarry & Frère: Davies, Cadorette .. 14.25
Punitions: Raymond, Maloney, Donnelly; Maloney et Ethier, majeures.
Deuxième période
Aucun point.
Punitions: Thomas, Munday.
Troisième période
2—Jarry & Frère: Cadorette, Ethier .. 4.35
Punitions: Lacoste, Munday.

Omer DeSerres		Magasin A. & P.
Bricault	buts	Lennox
Bennett	défense	Seale
Carter	"	Reynolds
Lacoste	centres	Waite
Armand	ailes	Richardson
Gagnon	"	Flegg

Substituts: Omer DeSerres—Sullivan, Larochelle, Lanthier, Archambault, Elie; Magasin A. & P.—Scroggie, Lee, Smith, Larose, Provost.

Première période
Aucun point.
Punitions: Reynolds, Provost.
Deuxième période
Aucun point.
Punitions: Lee, Seale, Reynolds.
Troisième période
1—Omer DeSerres: Larochelle, Lanthier .. 2.10
Punitions: Gagnon, Lee.
Arbitre, Leo Heffernan.

Le jeu de pool

SABOURIN A LA SALLE GIRARD

Ce soir, à 8 heures se continuera la finale du tournoi de snooker à la salle Girard pour trouver un représentant de cette salle dans le tournoi pour le championnat du Canada et une bourse de $2,000. Sabourin fera la lutte à R. Lefebvre.

Dans le tournoi de pool, R. Valiquette aura comme adversaire L. Mercier. Donc aux supporteurs de ces joueurs de se rendre de bonne heure à la salle Girard, 2112 Frontenac. L'entrée est toujours libre.

A LA SALLE DUFRESNE

Ce soir, à la salle Dufresne, 2541 Centre, Pointe S.-Charles, il y aura une partie du tournoi de snooker entre M. G. Bergevin et M. D. Lecompte. Hier soir, M. A. Auger a battu M. Muffett par le score de 136 à 76. Bienvenue à tous.

A LA SALLE DUPONT

Hier soir, Réal Corbeil a vaincu L. Turcotte par le score de 100 à 94, tandis que C. S.-Hilaire a battu M. Laliberté par 100 à 75.

Ce soir, R. Généreux sera aux prises contre Ed. Généreux et J. Dupont fera face à M. Benoit. La salle Dupont est située à 2020 Mont-Royal Est. L'entrée est libre.

A LA SALLE LAROCHE

Mardi soir dernier, devant une salle comble, a eu lieu la dernière partie du tournoi de snooker. Roger Archambault a battu Mike Jotjus, en gagnant deux parties sur trois, et par le fait même, il a remporté le championnat de la salle Laroche et a obtenu le droit de participer au grand tournoi pour le championnat du Canada et pour une bourse de $2,000 en prix. Ce tournoi commencera mercredi soir, le 20 courant à 8 heures, à la salle Plaza. M. Laroche est très satisfait du succès qu'a remporté son tournoi et remercie tous ceux qui l'ont encouragé.

Score d'Archambault: 73, 15, 93, 181. Score de Jotkus: 48, 65, 39: 152.

SNOOKER AU CENTRAL

Al. Barré a remporté la victoire sur E. Rivard, hier, par 4 contre 2. Barré a joué en maître; il a gagné par le contrôle parfait de son jeu et en exécutant des coups de toute beauté.

Aujourd'hui, Barré rencontrera Quevillon dans la finale de ce tournoi. Le gagnant représentera la salle Centrale dans le tournoi de la Brunswick Balke Collender pour le championnat du Canada.

Il y aura trois parties cet après-midi, à 3 heures. La rencontre se terminera ce soir à 8 heures.

A L'ACADEMIE LASALLE

Hier soir, E. Lacombe a vaincu Gaumont par le score de 150 à 103. La partie a été disputée devant une assistance record. Lacombe a paralysé les efforts de son adversaire dès le commencement. Les séries ont été de 14, 18, 23.

Ce soir, Morin rencontrera Desjardins dans une partie de 150 points au jeu de pool. Après le tournoi, il y aura une partie de "life pool" pour tous les amateurs. La salle offre un magnifique prix au gagnant. Hier soir, P. Francoeur a été l'heureux gagnant.

Donc, ce soir à l'Académie de Billard La-Salle, 4261 Sainte-Catherine Est. L'entrée est libre.

A LA SALLE OXFORD

Hier soir, R. Toupin a été vaincu par Monette par le score de 75 à 28. La partie a été disputée devant une nombreuse assistance. Toupin a été impuissant devant son adversaire.

Ce soir, Morel rencontrera Dupuis au jeu de snooker pour le tournoi de la classe B. La partie sera de 75 points.

Donc, ce soir à la salle Oxford, 4258 Ontario est, près de La Salle. L'entrée est libre.

A LA SALLE ONTARIO

Ce soir à huit heures, R. Rousseau aura pour adversaire, R. Lavallée dans une rencontre de 100 points au jeu de snooker. R. Lavallée ayant gagné le tournoi précédent, est convaincu qu'il va remporter une victoire décisive. En outre, Rousseau possédant beaucoup d'expérience espère continuer sa série de victoire en battant le champion de la salle Ontario.

Hier soir, P. Lapointe, champion de l'est a battu F. François par le score de 100 à 34. L'après-midi, P. Vendetto a battu Al. Capone par le score de 75 à 39. Cet après-midi, R. LeFrancois rencontrera R. Rivest. Donc, ce soir à la Salle Ontario, 3479 Ontario Est. Entrée libre.

SALLE PALACE

Hier soir, au No 940 S.-Laurent, avait lieu une partie de toute beauté entre P. Tremblay et L. Paris. Le premier a remporté la victoire devant une nombreuse assistance.

Ce soir, à 8.30 hrs aura lieu une autre partie, entre A. Dumesnil et P. Lemieux. Bienvenue à tous.

MATCH A LA SALLE ATWATER

René Lapointe et A. Raymond se rencontreront dans un match de 300 points. La première partie aura lieu ce soir à la salle Atwater, 2751 Notre-Dame ouest, et la partie finale vendredi soir à 8 h. 30, à la salle Carrier, 4014 Notre-Dame ouest. Le match est pour un pari de $25.

TOURNOI DU SNOOKER DU LAVAL

A. Courteau, qui fut tant de fois champion de Montréal, rencontrera O. Laflèche, une merveille au snooker. Ce sera une lutte sans merci et la grande attraction du jour. La majorité des amateurs ont confiance en Courteau et celui-ci devrait remporter la victoire, quoique Laflèche ait l'avantage d'avoir la jeunesse et conséquemment, un coup d'oeil plus sûr et plus rapide.

Mooney a triomphé de Chénier par 4 à 3. Le premier a joué un jeu parfait et a paralysé son adversaire par ses coups audacieux. Chénier jouait bien, mais Mooney jouait mieux.

Au billard, Dupont a gagné sa partie contre Rebeaud, 100 à 81. Plusieurs séries furent exécutées durant la joute, laquelle se termina rapidement. Le tournoi se continue.

Donc, à 7 h. 30 ce soir pour voir cette partie de snooker à la salle de billard Laval, 351 S.-Catherine Est.

SALLE BEAUBIEN

La rencontre entre MM. Laperrière et Campeau, du tournoi de la classe A fut gagnée par défaut par le premier. Campeau brillait par son absence. Ne voulant pas désappointer la nombreuse assistance accourue pour voir les joueurs à l'oeuvre, le propriétaire arrangea un match entre MM. Laperrière et Demers.

Cette joute fournit du très beau jeu, les séries de 28, 23 et 24 étant nombreuses de part et d'autre. Finalement, on vit M. R. Laperrière l'emporter 150 à 88.

Dans la classe B, Léo Filion a battu Mirette 100 à 63 et Paul Genova a dû céder devant D. Lanno, par 66 à 100.

Ce soir, nous verrons: classe A, P. Beauvais, salle Royale, vs G. Bourassa; classe B, A. Pablo vs A. Bélanger. Bienvenue aux amateurs.

La boîte de cigarettes pour le pot de "life" de 10 heures a été de nouveau gagnée par R. Filion.

Notes de sport

New-York, 14.—L'équipe des sports d'hiver de la Pologne est partie de Cherbourg, hier, à bord du paquebot France, afin de se rendre au Lac Placide pour participer aux Jeux Olympiques, le mois prochain.

Boston, 14.—Eddie Casey, entraineur de l'équipe de football du Harvard, a été choisi, hier, parle gouverneur Ely, comme commissaire de boxe pour le Massachusetts, afin de succéder à Eugène-C. Buckley dont le terme est expiré.

Winnipeg, 14.—M. R.-C. Pickwell, du service des enquêtes du Canadien National, a remporté pour la cinquième année consécutive les trophées de la Canadian Outdoor Revolver, Pistol and Rapid Fire. M. Pickrell détient aussi le championnat américain de tir au revolver.

Le Boucanier

Les membres du club Boucanier sont priés de prendre note, que lundi soir prochain, 18 courant, le club prendra part à la sortie de l'Union des clubs de Raquetteurs de Montréal. Tous devront se rendre en uniforme à la salle du club pour 7 h. 45 précises. Il y aura une courte assemblée et des questions importantes y seront discutées.

LA REINE DE LA COURSE SERA CHOISIE MERCREDI

La procedure pour choisir la reine qui présidera la course du Marathon Peter Dawson, la course de 200 milles, de Québec à Montréal, dans la première semaine du mois prochain, commencera lundi soir prochain et se terminera le mercredi. Cette nouvelle a été annoncée hier par l'organisateur Armand Vincent.

Le choix de la reine, qui a été inauguré l'an dernier, constitue l'un des faits saillants de cette grands course en raquettes. L'an dernier le concours de beauté a réuni dix candidates. Le début du concours lundi prochain trouvera 23 beautés canadiennes qui se disputeront l'honneur de présider le grand évenement athlétique et de gagner un voyage à Miami, Floride. La procédure à suivre sera la suivante:

Le choix préliminaire aura lieu lundi soir au club des Maroons. Il s'agira de l'élimination, car trois juges qui seront choisis seront appelés à réduire le groupe à six candidates. Et un autre choix sera fait le mercredi soir au théatre Palace où la gagnante sera couronnée.

Le club des Maroons est le local du choix préliminaire et tous seront les invités du gérant, M. Howard Mahoney. Le choix se fera entre 11 heures et 1 heure. Toutes les candidates devront être là dès 10.30.

Le vétéran Arthur Newton, de l'Afrique Sud, ne prendra pas part au marathon Peter Dawson cette année. Newton considère qu'une course semblable, de 200 milles en hiver, est un trop dur effort pour un homme qui arrive à la cinquantaine.

"Cette course est un peu trop dure pour moi", a déclaré le vétéran en annonçant sa décision hier. "Les courses d'été sur des bons chemins peuvent passer, car la distance, et la chaleur ne m'inquiètent pas. Mais en hiver, par une température en bas de zéro, il est pratiquement impossible de se réchauffer les muscles. Cette année, je veux donc laisser mes chances à la plus jeune génération."

LE CLUB GREYS

Le club Greys lance un défi à tout club de 16 à 18 ans, sans exception. Pour informations, s'adresser à M. A. Thompson, CL. 2419F.

Maintenant—3 magasins à votre service

VENTE D'ÉLIMINATION
SEMI-ANNUELLE
FASHION-CRAFT

LA MEILLEURE CONFECTION CANADIENNE À UN—

— RABAIS DE 20% à 33 1/3%

PARDESSUS et COMPLETS
Ils se vendaient jusqu'à $45.
$ 28.95

PYJAMAS
Confectionnés pour Fashion-Craft
Dessins distingués
$1.79

• MODÈLES RÉCENTS
• MODES EXCLUSIVES
• Les plus Beaux Tissus Anglais

CRAVATES
Vous serez surpris de la qualité et de la beauté de ces cravates
79c

COMPLETS et PARDESSUS
Ils se vendaient jusqu'à $35.
$ 19.95

MAGASINS FASHION-CRAFT
Lechasseur, limitée
281, STE-CATHERINE EST
974, STE-CATHERINE OUEST
375, SAINT-JACQUES OUEST

SALON DE L'AUTO DE MONTREAL

AU STADIUM
ANGLE DELORIMIER ET ONTARIO
DU 23 AU 30 JANVIER

Concours de devises

Prix! un Frontenac Six de 995.00

Devinette numéro 5

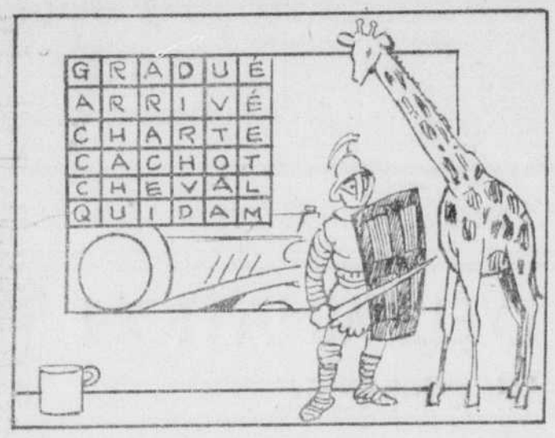

Tracez une ligne droite qui traverse complètement l'affiche et vous trouverez aisément le nom d'une marque d'automobile bien connue. Il n'y a qu'un seul nom.

Afin de vous aider à trouver le nom de cette marque d'auto, il y a au moins trois choses dont le nom commence par la même lettre.

Règlements du concours

1—Ce concours est ouvert à tous les lecteurs de la "Presse". Toutes les réponses devront être adressées au "Concours de Devise, Salon de l'Auto de Montréal, Local 2000, Hôtel Mont-Royal, Montréal, Quebec", et livrées à cette adresse ou mises à la poste au plus tard le 31 janvier 1932. Les réponses à toutes les devinettes et la devise que vous aurez composée devront être reçues dans une seule enveloppe, accompagnées du coupon de réponse publié dans la "Presse". Les réponses envoyées par la poste devront être affranchies avec un nombre de timbres de poste suffisant pour en assurer la livraison, autrement les réponses ne seront pas acceptées.

2—Il y aura 17 devinettes en tout. Une devinette différente sera publiée chaque jour dans la "Presse", le dimanche excepté, du 9 janvier au 28 janvier, inclusivement. N'envoyez aucune réponse aux devinettes, ni aucune devise avant la publication de la dernière devinette. Chaque réponse doit être accompagnée d'une découpure de la devinette prise dans la "Presse".

3—Les réponses doivent être écrites, imprimées ou dactylographiées proprement sur le coupon publié à cet effet.

4—Chaque groupe de 17 devinettes devra être accompagné d'une devise n'excédant pas 25 mots et donnant d'une façon concise la raison pour laquelle "tout le monde doit visiter le Salon de l'Automobile de Montréal", qui aura lieu dans l'édifice du Stadium, du 23 janvier au 30 janvier, inclusivement. Une devise pratique est désirée, une devise qui peut servir pour fin de publicité. La brièveté est préférable. Voici quelques exemples: "Le Salon est la porte d'entrée au Monde de l'Automobilisme" ou "Le spectacle qui transporte le Monde", ou "La Mecque des automobilistes" ou encore, "Voir le Salon de l'Auto, ou mourir".

5—L'automobile "Frontenac", d'une valeur de $995.00 sera décerné au concurrent qui aura envoyé la meilleure devise parmi toutes celles qui seront soumises; à condition, toutefois, que cette devise soit accompagnée d'une réponse exacte pour chacune des 17 devinettes publiées. Dans le cas où la devise gagnante aurait été soumise par deux concurrents ou plus, le prix sera accordé à celui des concurrents qui, d'après l'opinion des juges, aura présenté les réponses aux devinettes et la devise de la façon la plus propre. La décision des juges du concours sera finale et aucune réclamation ne pourra être faite en quelque circonstance que ce soit.

6—Le gagnant sera choisi par un groupe de juges qui sont absolument indépendants du Salon de l'Auto de Montréal, les organisateurs de ce concours, ainsi que de la "Presse". Justice est promise à tous et à chacun.

7—Le nom et l'adresse du gagnant seront publiés dans la "Presse", dès que toutes les réponses auront été corrigées, c'est-à-dire, environ une semaine après la fin du concours, soit samedi, le 6 février.

Seuls des noms d'automobiles de marques bien connues et annoncées dans la "Presse" sont utilisés dans ce concours. Chaque devinette révèle le nom d'une marque différente d'automobile.

Blessés dans des accidents d'autos

(Du correspondant de la PRESSE)

Ottawa, 14. — Quatre personnes ont été victimes, hier, d'accidents d'automobiles. John Gable, d'Ottawa, a eu le crâne fracturé par l'auto de M. J.-C. Ritchie, d'Ottawa. L'auto dérapa sur la glace vive et renversa Gable qui traversait la rue.

A Hull l'automobile de M. Aldege Duguay a heurté l'auto de M. Ernest Batten. Mme Eugène Bourgeois et ses deux filles, Marie-Rose et Mme Rose Kyer, ont été légèrement blessées.

Le recorder de Lachine

(Du correspondant de la PRESSE)

Lachine, 14. — Le recorder J.-A. Robillard a condamné, hier soir, Henri Paré et Donat Fournier à $3.75 et les frais, ou 8 jours, pour avoir vendu des marchandises, dans notre ville sans avoir pris un permis de la ville.

John Semoranca a été condamné aux frais de la cause, soit $3.75, pour avoir été trouvé en état d'ivresse, dans les rues de la ville.

H.-S. Hopkins et Rosario Marin, accusés d'avoir conduit un véhicule-moteur sans licence, ont plaidé non-coupables. Leur cause a été remise au 20 du courant.

Organisation commencée

Paris, 14. — M. Rollin, ministre du commerce, au nom de la France, et un représentant de la Roumanie ont signé un accord par lequel les importateurs français garantissent l'achat d'un minimum de 400,000 tonnes de produits pétroliers en Roumanie.

L'accord envisage la substitution progressive du pétrole brut à mesure que les raffineries françaises se développent, et est d'une durée de trois ans. On considère cet accord comme le premier pas dans l'organisation européenne du marché du pétrole.

L'hon. G.-D. Robertson

(Du correspondant de la PRESSE)

Ottawa, 14. — L'hon. G.-D. Robertson, ministre du travail, vient de quitter Ottawa, accompagné de Mme Robertson, pour Boston, où ils s'embarqueront pour la Jamaïque. Le ministre du travail, rencontré par le correspondant de la "Presse", lui a dit qu'il était beaucoup mieux et qu'il espérait que son voyage le remettrait sur pieds complètement.

Généreuse souscription

(Du correspondant de la PRESSE)

Ottawa, 14. — Jusqu'à présent, les employés du gouvernement, à Ottawa, ont fourni plus de $20,000, au fonds destiné aux chômeurs et aux pauvres de la capitale.

Lachine reçoit $200,000 de la M. L. H. & P.

Cette municipalité paiera désormais les mêmes taux que Montréal pour l'électricité.

Brève cérémonie

Depuis le 29 décembre 1931, Montreal Light, Heat & Power Consolidated a pris à sa charge le service électrique des abonnés de Lachine. Aujourd'hui, les autorités de Lachine ont reçu des officiers de la compagnie d'utilité métropolitaine un chèque de $200,000 en paiement total pour l'usine électrique municipale.

La vente a été effectuée conformément à un règlement passé le 17 septembre 1931 et ratifié presqu'à l'unanimité par les contribuables lors d'un referendum tenu les 9 et 10 octobre. Le transfert fut plus tard approuvé par le lieutenant-gouverneur en conseil, et dans l'intervalle, le contrat final fut dressé et accepté.

Le paiement fut effectué en présence de MM. J.-A. Meunier, notaire, et A.-S. Pelletier, procureur de la ville de Lachine; D. Viau, maire de Lachine; H. Daoust, secrétaire de la ville de Lachine; Edgar Leduc, échevin et président du comité des finances, représentaient les autorités de la ville; et J.-S. Norris, vice-président et administrateur-gérant, C. Bagg, gérant général, G.-R. Whatley, secrétaire, J.-A.-A. Beaudin, contrôleur des services, et W.-P. O'Brien, gérant du service industriel, représentaient la Compagnie.

Le coût de l'électricité sera diminué

Le réseau de Lachine est le dix-huitième, qui soit venu, depuis trois ans, augmenter le nombre des municipalités desservies directement par Montreal Light, Heat & Power. Durant ce temps, l'entreprise d'utilité publique de Montréal a acquis les réseaux fournissant l'électricité aux municipalités suivantes: Cités de Lachine et de Verdun; Villes de Baie d'Urfé, Beaconsfield, Greenfield Park, S.-Lambert et Senneville; Villages de Pierrefonds, Rivière-des-Prairies, Sainte-Geneviève et St.-Vincent de Paul; et paroisses de Dollard des Ormeaux, Dorval, Ile Bizard, Pointe-Claire, Sainte-Anne-de-Bellevue, S.-Antoine de Longueuil (Mackayville) et Sainte-Geneviève.

Les citoyens de Lachine auront maintenant l'avantage d'obtenir leur électricité au tarif standard métropolitain de trois cents le kilowatt-heure comme à Montréal et dans les autres localités desservies par la Compagnie. Comme l'ancien tarif, sous le service municipal, était de 4.95 cents le kilowatt-heure, les résidents de Lachine bénéficieront d'une diminution substantielle dans le coût de leur électricité.

Afin d'assurer la sécurité des rues

De 50 à 60 appareils de signaux automatiques pourront être installés à autant d'intersections de rues avec les $150,000 qui seront, prévoit-on, votés par le conseil municipal à la séance de samedi matin, quand il sera question d'adopter la liste des travaux de chômage. L'échevin Weldon, président de la commission de la circulation, espère que ces appareils, ajoutés au système déjà existant de signalisation automatique fonctionneront à la date du premier mai. Les travaux pourront, déclare-t-on de plus, être exécutés à la journée.

Nouveau Chipso EN PAILLETTES RAPIDES

Il y a un an, aucune femme ne pouvait avoir cette aide . . . les paillettes rapides, fortes comme du savon en poudre et douces comme la pluie!

Le meilleur savon que vous puissiez imaginer pour le lavage familial — *un savon qui fait le travail de deux*

Les paillettes rapides Chipso sont un genre *nouveau* — un genre différent de savon, si nouveau qu'il y a peu de temps personne ne pensait qu'elles pouvaient être faites.

Elles se dissolvent dans l'eau tiède sans être collantes ou gommeuses... Elles forment un savonnage extrêmement rapide qui chasse la graisse de moteur, la suie, la poussière de chemin de fer ou de la route et toute saleté difficile à enlever — et vous avez du linge d'un beau blanc sans avoir à beaucoup frotter.

Mais le savonnage rapide Chipso est absolument sûr, aussi sûr que l'eau de pluie pour vos bas les plus délicats, les chemises et les bandes du bébé, vos plus jolis dessous de soie, les duveteuses couvertures et toutes autres choses qui demandent un soin particulier.

Vous trouverez que ces paillettes rapides augmenteront la durée de *tous* vos vêtements, protégeront les couleurs et sauvegarderont *vos* mains. Pour la vaisselle c'est une chose merveilleuse.

Votre épicier vend maintenant le nouveau Chipso en grosses boîtes qui garantissent une véritable économie.

"RAPIDE *comme l'éclair,* DOUX *comme la pluie*"

Planters Peanuts
Fraîches Rôties
ARACHIDES PLANTERS DANS L'ECALE

TROIS JOURS SEULEMENT

Jeudi
Vend.
Sam.

15¢ la livre

2 livres pour 25¢

NATIONAL PEANUT CORPORATION LTD

Un nouvel assortiment meilleur, différent et complet de NOIX SALEES d'excellente qualité. Vos noix salées favorites sont maintenant préparées au moyen du procédé exclusif à Planters qui leur donne un nouveau goût — pas de poussière ni de miettes — tous les paquets sont enveloppés de cellophane protecteur.

884 Ste-Catherine O. (Près ave du Collège McGill)
14a Ste-Catherine E. (Près boul. St-Laurent)
302 rue Craig O. (Près rue St.-Pierre)
5804 Sherbrooke O. (Près avenue Melrose)
5103 avenue du Parc (Près avenue Laurier)

Le conseil de Sherbrooke et le Tramway

La ville ne peut pas accorder de subsides à la Sherbrooke Tramway & Power Co.

Déficit sur déficit

La Commission des services publics a entendu ce matin la requête de la Sherbrooke Railway & Power Co. La cause a été prise en considération et l'ordonnance sera prononcée plus tard. La compagnie des tramways de Sherbrooke demandait la permission de discontinuer son service et allègue pour justifier sa requête qu'elle accumule pour chaque jour d'opération un nouveau déficit.

Cependant elle serait prête à continuer à desservir la population de la ville, si le conseil municipal consentait à lui fournir gratuitement la force motrice nécessaire à l'exploitation de son service de lignes et de ses onze voitures et à lui accorder un subside de $20.00 par jour. Comme alternative elle propose aussi au conseil municipal de prêter son réseau et ses voitures à la ville pour que celle-ci les exploite à ses frais et à son profit.

Des autobus

Mais, au dire des échevins et de quelques notables de Sherbrooke, la population de la ville veut la disparition du tramway et réclame un service d'autobus. C'est pourquoi le conseil municipal ne conteste pas la requête de la Sherbrooke Railway & Power, quand elle demande la permission de discontinuer son service de transport, mais refuse de lui accorder ses secours comme il refuse d'exploiter, à ses frais et à son profit, le réseau et les voitures de la compagnie. Cependant le conseil municipal de Sherbrooke ne veut pas que la compagnie de tramway se récuse de ses obligations tout en gardant son privilège et il demande à la Commission des Services publics que la franchise consentie à la compagnie pour une période s'étendant jusqu'à 1950 soit annulée.

Le conseil municipal de Sherbrooke est représenté par l'avocat Edouard Boisvert et la compagnie par l'avocat F.-S. Rugg. Assistent aussi à l'audition de la cause les échevins J.-D. Lacombe, Ludger Forest, M.-T. Armitage et Alfred Gélinas ainsi que M. A.-E. Bernard et quelques autres notables, tous de Sherbrooke, venus pour surveiller les intérêts de la ville.

La Sherbrooke Tramway & Power Co. a discontinué ses opérations depuis le 1er janvier; elle avait 65 employés et fournissait le service de 11 tramways.

MM. Adrien Beaudry, président, Alexandre Larivière et T. McAlister, siégeaient à la commission des services publics.

Grande soirée sociale au Conseil Lafontaine

Les membres du comité de réception des Chevaliers de Colomb recevront de nouveau, dans les salons du Conseil Lafontaine rue Sherbrooke Est, à l'occasion d'une soirée sociale qui aura lieu demain le 15 de janvier courant.

Cette intéressante soirée sera présidée par M. et Mme Ludger Gravel.

Le Comité de réception s'attend, encore une fois, obtenir un franc succès de cette fête colombienne.

Un concert organisé au profit de l'Université

Un groupe d'étudiants organise, au profit de l'Université de Montréal, un concert qui aura lieu en février, à la salle S.-Sulpice, et auquel prendront part M. Paul Doyon, planiste, et M. Gérard Desmarais, basse.

L'organisateur du concert est M. Horace Guay, étudiant en droit. Les profits de la soirée seront versés à la Caisse des étudiants.

Trois-Rivières pourra légiférer sur les danses

(Du correspondant de la PRESSE)

Québec, 14. — Le comité des bills privés de l'assemblée législative a adopté, ce matin, le bill de la ville de Trois-Rivières avec des amendements. On demandait de contracter des emprunts pour certains fins mais les autorités municipales de cette ville devront se conformer aux dispositions de la loi générale des cités et villes.

M. Maurice Duplessis fait remarquer, dès le commencement de la discussion, que par l'article 1 du présent bill, la cité de Trois-Rivières enlève aux ouvriers la préséance qui leur est accordée par la loi des cités et villes à l'article 210, qui ordonne au président du bureau de votation de donner préséance aux ouvriers entre 7 heures et 9 heures du matin; le député de Trois-Rivières s'objecte à ce que l'on enlève ce droit, ou plutôt ce privilège aux ouvriers de sa ville. L'article a été adopté quand même.

Par l'article 3, la ville veut obtenir le droit de défendre et de réglementer les salles de danses.

Le comité objecte à ce qu'on permette à la ville de défendre la danse. Elle aura cependant le droit d'exercer un contrôle et de réglementer les endroits où on danse.

"Si vous voulez réglementer la danse, vous n'aurez qu'à passer un règlement qui ne permettra que les danses carrées" dit l'hon. M. Taschereau.

La clause a été adoptée.

L'article 7 est le plus important du bill. Il a trait aux exemptions de taxes aux compagnies industrielles.

Avant le commencement de la discussion, M. Maurice Duplessis s'élève contre cette pratique des exemptions de taxes à ceux qui ont le moyen de payer.

"Ce qui arrive, c'est que le petit propriétaire paie les taxes des compagnies.

C'est désastreux et c'est de nature à faire croire au peuple qu'il y a deux classes, celle qui paie et celle qui ne paie pas. Je proteste contre cette clause et je demande qu'elle soit retranchée du bill", dit le député de Trois-Rivières, qui ajoute que ces exemptions de taxes sont la cause que ça ne va pas bien dans les affaires municipales.

M. Robert Ryan tente de venir à la rescousse de la clause, mais le premier ministre règle la question en déclarant qu'il faut être juste pour les autres villes, comme Québec, Hull, Sherbrooke et autres. La clause est alors retranchée par les membres du comité qui sont unanimes.

Désaccord des jurés

Dans la cause de dame Rachel Caviola qui poursuivait la Cie des tramways en dommages pour un montnat de $15,346.39, les jurés n'ont pu arriver à s'accorder au sujet de la responsabilité de la défenderesse quant à la mort du mari de la demanderesse. Le procès s'est terminé à 10 h. hier soir, lorsque les jurés se divisèrent six contre six après avoir délibéré pendant deux heures. Il est tout probable qu'un nouveau procès sera ordonné.

L'époux de la demanderesse est décédé le 5 juillet 1930, après avoir été frappé un mois auparavant par un autobus à l'intersection des rues Tupper et Atwater. Le défenderesse avait prétendu dans son plaidoyer que la victime était morte pour des causes étrangères à l'accident.

Employé des postes accusé d'obtention illégale d'argent

Les enquêtes particulières faites depuis un an dans le département des postes continuent à porter leurs fruits et, ce matin encore, un employé des postes, Louis Pouliot, 10,639 rue Laverdure, subissait son enquête préliminaire devant le juge J.-O. Lacroix, sous l'accusation d'avoir, au cours du mois de février 1929, reçu une compensation d'un facteur pour qui il devait utiliser son influence en vue de lui obtenir une promotion dans le service des postes.

Le principal témoin à l'enquête, ce matin, a été M. Joseph-Philias Demers, 7619 rue Berri. "J'étais facteur depuis 1912, a déclaré ce témoin, lorsque je devins incapable de continuer ce genre de travail. Je demandai alors d'être promu à un autre emploi, mais il me fallait passer des examens que je trouvais un peu difficiles. Je demandai alors à l'accusé s'il ne pourrait pas m'aider à obtenir ma position de commis de postes. Il me répondit dans l'affirmative et je lui donnai $50 pour le dédommager du trouble qu'il se donnait pour moi."

"Quant vint le temps des examens du service civil, il se trouva que je ne pouvais répondre à un bon nombre de questions qui nous étaient posées. Alors je répondis à celles que je savais et je laissai en blanc l'espace réservé aux autres réponses. Par la suite j'appris que j'avais obtenu le nombre de points voulus, et en ces derniers temps, les investigateurs dans l'enquête sur le service des postes me montrèrent ma copie sur laquelle je constatai que quelqu'un avait répondu pour moi aux réponses dont j'avais laissé l'espace en blanc."

A une question de Me Lucien Gendron, avocat de la poursuite dans cette cause, M. Demers avoue qu'il avait donné son numéro d'immatriculaltion à Louis Pouliot à l'examen, mais il ne peut affirmer si c'est Pouliot ou un autre qui a répondu pour lui à certaines réponses.

L'examen volontaire de l'accusé a été fixé au 21 janvier courant.

La France...

SUITE DE LA PREMIERE PAGE

à la Chambre des députés en 1914. Il avait été, auparavant, rédacteur pour les nouvelles étrangères au "Temps", le grand journal de Paris. Il fit son service durant la guerre, dans l'armée, et fut blessé trois fois.

M. Cathala, le nouveau ministre de l'Intérieur, qui aura la tâche de faire approuver l'administration aux prochaines élections, est un avocat ancien secrétaire de l'Association du Barreau français. Son ascension aux fonctions de membre du cabinet a été presque phénoménale. C'est la première fois qu'il fait partie de la Chambre des députés français.

Les membres du cabinet

Voici les noms des membres du nouveau ministère:

M. Pierre Laval, premier ministre, affaires étrangères.

Pierre Cathala, intérieur.

André Tardieu, guerre.

Achille Fould, agriculture.

Léon Bérard, justice.

Charles Dumont, marine de guerre.

Jacques-Louis Dumesnil, air.

Mario Roustan, instruction publique.

Pierre-Etienne Flandin, finances.

François Pietri, budget.

Maurice de Ligne, travaux publics.

Adolphe Landry, travail.

Louis Rollin, commerce.

Louis de Chappedelaine, marine marchande.

Auguste Champetier de Ribes, pensions.

Charles Guernier, postes et télégraphes.

Paul Reynaud, colonies.

Camille Blaisot, santé publique.

Insistance affectueuse auprès de M. Briand

Le premier ministre Laval a fait une allusion spéciale à M. Briand dans le communiqué officiel annonçant la formation du nouveau gouvernement.

"Au cours de la visite que j'ai faite à M. Briand, dit-il, j'ai insisté fortement et affectueusement pour qu'il continue de donner au gouvernement l'avantage de son autorité et de son expérience de toute manière qu'il se sentira capable de le faire. Je me propose de lui parler de nouveau à ce sujet."

Veuve qui s'en remet au verdict des jurés

Un corps de jurés, sous la présidence de l'honorable juge Patterson, de la Cour supérieure, a commencé à entendre, ce matin, une poursuite en dommages au montant de $15,314 prise par dame Dulcinie Léger, tant en son propre nom qu'en sa qualité de tutrice de ses deux enfants mineurs, contre quatre défendeurs qu'elle prétend être responsables de la mort de son mari.

Celui-ci est décédé à la suite d'une collision d'automobile survenue le 25 avril 1931, rue Saint-Patrick, à Ville Lasalle. La victime se trouvait dans une voiture de marque "Ford" conduite par le défendeur Adélard Bérubé, lorsque la rencontre eut lieu avec un autre automobile conduit par le défendeur Conrad Leduc, et propriété des défenseurs, Aristide Ménard et Camille Pichette.

En défense, M. Bérubé rejette la responsabilité de l'accident sur les trois autres défendeurs, tandis que ceux-ci prétendent que la mort de la victime est due à l'imprudence du chauffeur de l'auto Ford. La cause continue.

Me Lionel Crevier agît pour M. Bérubé, tandis que Me Charlemagne Rodier est l'avocat de la demanderesse.

Des suggestions...

SUITE DE LA PAGE 3

coûteux, surtout quand ce matériel est utilisé pour desservir de petits centres.

Les grandes dépenses effectuées dans ces quinze dernières années par les compagnies de chemin de fer auraient dû porter sur un matériel roulant plus léger, capable d'être utilisé, soit sur leurs voies ferrées, soit sur les grandes routes. Elles auraient ainsi pu mieux protéger leur commerce. Mais on ne s'est jamais occupé de la concurrence possible des camions-autos, et la preuve c'est que les représentants des compagnies de transport par camions n'ont jamais été invités à aucune assemblée ou enquête importante depuis une quinzaine d'années.

Une réglementation fédérale

Cependant il ne faut pas perdre de vue que si les compagnies de chemin de fer ont aujourd'hui à faire face à de grandes difficultés, les propriétaires de camions-automobiles ne sont guère mieux partagés, puisque jusqu'à ce jour les mesures décrétées par les provinces ont bien souvent varié et les modifications apportées en différentes occasions ont fait perdre des centaines de mille dollars aux propriétaires de camions qui se voyaient dans l'obligation de changer leur matériel du jour au lendemain.

C'est pourquoi, dans mon opinion, une réglementation uniforme devrait être adoptée pour toute l'étendue du Dominion, fixant la capacité et les dimensions des camions-automobiles autorisés à circuler sur les routes canadiennes et limitant le nombre et la grandeur des remorques qui pourraient être ajoutées à chaque camion.

Si les compagnies de chemin de fer paient un peu plus cher pour avoir leurs propres routes, elles y trouvent des compensations. En effet, elles ont le privilège de pouvoir faire manoeuvrer leur matériel roulant comme elles le désirent et n'ont pas à subir les inconvénients que les compagnies de transport par camions sont sujettes à rencontrer soit par suite de l'encombrement sur les routes, soit par les restrictions apportées par les villages, soit encore par les licences qu'elles sont appelées à payer dans différents centres. En un mot, les camionneurs ne paient peut-être pas 100% pour les routes, mais si l'on veut être juste, ils sont bien loin d'en retirer 100% de profit, car les inconvénients y sont nombreux et les routes sont assez dangereuses en certains endroits, ce qui expose à des accidents graves dont les propriétaires de camions ont toujours à payer les frais, ce qui en fin de compte contribue à augmenter le coût d'exploitation.

L'uniformité des taux

Le plus sérieux handicap que je vois dans la situation actuelle est le manque d'uniformité des taux.

Bien que sir Henry Thornton préconise comme solution au problème de commencer par surtaxer les camions, à mon humble avis, le remède le plus pratique pour le moment serait d'établir immédiatement des taux uniformes pour toutes les compagnies de transport sur les routes en adoptant comme minimum le tarif déjà en vigueur sur les chemins de fer. Entre temps, la commission des chemins de fer continuerait son étude. Je suggérerais, de plus, la nomination d'une commission des transports sur routes, chargée d'étudier la question en coopération avec les compagnies de chemin de fer, afin d'établir un plan d'ensemble capable de protéger le capital placé tant dans les compagnies ferroviaires que dans les entreprises de transport routier. Car il faut remarquer que les fonds engagés dans les compagnies de roulage représentent pour leur part un montant considérable; or tous ces capitaux ont été placés de bonne foi, et ils ont droit à la même protection. La question du transport au Canada ne peut donc être réglée au détriment de l'une ou de l'autre de ces industries.

Aux termes mêmes des rapports des chemins de fer, la proportion du transport des marchandises effectué par les camions ne dépasserait pas 3½% (trois et demi pour cent) du trafic des voies ferrées, ce qui prouve que la concurrence dont se plaignent les chemins de fer n'est pas aussi sérieuse qu'on se plait à le dire, et que leur proposition d'imposer aux camions une taxe prohibitive ne repose pas sur une base solide. Encore une fois, la mesure la plus équitable serait l'uniformisation des taux !

La commission d'enquête a pleins pouvoirs

Le ministre des chemins de fer a dit aussi que la commission aura tout le concours désirable de la part du gouvernement et des deux compagnies de chemin de fer pour se mettre entièrement au courant de la situation. "Vos pouvoirs sont aussi étendus que vous pouvez désirer qu'ils soient", déclara-t-il. "Le gouvernement laisse à votre entière discrétion la conduite de cette enquête sachant que vous étudierez les principes plutôt que les détails, et le gouvernement reste convaincu que votre enquête sera d'un grand secours pour le gouvernement du pays, pour les chemins de fer et pour la population en général."

Si donc votre commission a tous les pouvoirs à sa discrétion elle n'hésitera pas à consulter la commission chargée d'enquêter sur les camions et peut-être aussi sur les autobus, afin de travailler en coopération avec ladite commission en vue de trouver une solution juste et pratique.

Comme je l'ai expliqué plus haut, le remède immédiat, avant même que l'enquête ne soit terminée, serait l'établissement de taux uniformes pour toutes les compagnies de transport avec nomination d'une commission d'inspection pour faire observer les tarifs fixés. Je comprends que dans certains cas il pourra se commettre des infractions à la règle qui seront peut-être difficiles à découvrir; mais d'un autre côté, avec une bonne organisation il sera toujours assez aisé de parvenir à connaitre les taux payés par l'expéditeur à la compagnie de transport et tout camionneur ayant fait défaut de se conformer aux taux établis par la commission verra immédiatement sa licence rescindée.

En résumé, les mesures préconisées sont les suivantes:

1.—Uniformisation immédiate des taux de transport.

2.—Réglementation uniforme des capacités et dimensions des camions et remorques.

3.—Création d'une commission de transport sur routes devant travailler en coopération avec la commission des chemins de fer.

M. Séraphin Ouimet

Représentant, dit-il, la Montreal Underground Terminals et la Ligue des Propriétaires de Montréal, M. Séraphin Ouimet, ingénieur civil, présenta une étude historique des chemins de fer au Canada pour en tirer des conclusions tendant à établir la cause du malaise ferroviaire et les remèdes à choisir pour améliorer la situation dans laquelle se trouvent nos voies ferrées.

Avec la permission de l'hon. juge Duff, M. Ouimet put expliquer le volumineux dossier qu'il soumettait, mais pas avant que Me E.-A.-D. Morgan eut demandé à la commission de ne pas reconnaître M. Ouimet comme représentant attitré de la Montreal Underground Terminals.

Les chemins de fer, dit M. Ouimet, accusent des déficits considérables depuis plusieurs années; pendant l'année 1920 comme base de son argumentation il dit que la principale source de ces déficits se trouve dans le fait que la population n'est pas suffisante pour fournir un trafic qui permettrait aux chemins de fer de s'assurer des revenus adéquats.

La cause des déficits

Ainsi, en 1920, le chiffre global des déficits des deux compagnies, le Pacifique Canadien et le Canadien National, était de $73,000,000, et pour qu'il n'eût pas existé, il aurait fallu que la population du Canada atteignit le chiffre de 14,600,000 âmes. Or en tenant compte de l'accroissement naturel et de l'augmentation par immigration, ce nombre d'habitants n'est réalisable qu'en 1938 seulement, ce qui signifie clairement, dit M. Ouimet, que nous pouvons nous attendre à ce que les déficits se continuent.

A cause de la nature du pays que traversent les deux chemins de fer, il est établi que la population se propage plus aisément le long des voies du Pacifique Canadien; on peut donc déduire de cette constatation que les chemins de fer de l'Etat souffriront plus de la diminution du trafic que ne le fait le Pacifique Canadien.

Une autre cause du malaise se trouve aussi dans le fait que il y a duplication des services à travers le pays presque tout entier; c'est ce que M. Ouimet appelle le parallélisme. A cela il faut ajouter que la distribution de la population n'est pas égale dans chacune des régions du pays.

Des remèdes

C'est ainsi, dit M. Ouimet, que l'ouest a trop de chemins de fer, en tenant compte du nombre d'habitants desservis, pour ce qu'en possède l'est, et il faudrait rétablir une proportion qui serait plus juste selon les besoins de chaque province ou de chaque région.

Comme remèdes, il suggère d'abord la méthode chirurgicale, c'est-à-dire l'ablation de certaines lignes secondaires qui accusent constamment des déficits, et il cite le cas du tronçon de Port Arthur à North Bay, et de celui de Fort William à Lake of the Woods, soit en tout plus de 800 milles de voies ferrées qui obèrent le budget du Canadien National chaque année.

M. Ouimet déclare ensuite que Montréal ne sert pas assez de centre ferroviaire quoique la métropole soit le centre de distribution le plus important du pays; il faudrait donc relier notre ville de façon plus adéquate à toutes les autres parties du pays; on devrait commencer par le Transcontinental en construisant une ligne qui irait rejoindre directement la ligne septentrionale du Canadien National.

La séance de la commission se continue cet après-midi alors que d'autres témoignages seront entendus.

Dernier hommage...

SUITE DE LA PAGE 3

Le cortège

Dans le cortège on remarquait: l'hon. juge Saint-Germain, Me John Hackett, M.P., MM. H.-H. Melanson, vice-président du C.N.R.; Albert Morin, John Hearn, le Dr Damien Masson, A. Martel, P.-H. Parker, M.-A. Phelan, J.-T. Stevens, L.-A. Clement, Harvey Martin, R.-C. Smith, R.-J. Byrne, W.-J. Brennan, T.-F. Butler, W.-M. Weir, T.-J. McCaffrey, l'échevin T. O'Connell, W.-F. McVey, L.-E. Bernard, Paul Brault, Rodolphe Brault, Alexandre Martin, F. Fortier, J.-N. Lapointe, Joseph-M. Lapointe, J.-R. Dunn, G.-E. McVey, F.-T. Collins, L.-J. McCann, R. Butler, G.-P. Robins, N.-A. Smith, N.-W. Power, E.-J. Langlois, F.-G. Leduc, J.-R. Evans, M.-S. Hess, A. Léger, l'échevin Armand Chaput, de Westmount; J. Bonhomme, W.-F. Locke, S.-K. McBurney, R.-A. Smith, J.-E. McLane, J.-E. Hand, J.-O. Bourcier, L.-E. Cabana, J.-A. Pinette, Gaston Dubuc, le Dr C.-A. Décary, Gérald Murray, Ed. Quinn, Luke Moore, J.-E. Murray, Me Roger Brossard, James Conway, M. Shea, T.-Taggart Smyth, Charles Moncel, Albert Martel, P.-H. Bartley, L.-E. Brault, A. Martin, L. McKenna, J.-B. Robertson, N.-A. Smyth, le Dr B.-G. Bourgeois, représentant l'hôpital Notre-Dame dont le défunt était gouverneur; Eugène Langlois, J. Rufer, Albert Clément, J.-S. Deslauriers, J.-A. Brunet, W. Archambault, E. Girard, E. Lecompte, J.-B.-G. Beauchamp, Arthur Beauchamp, Louis Vien, L.-N. Messier, J.-A. Bergevin, E. Valois, H.-J. Bergeron, H. Boulard, J.-R. Taylor, L. Comeau, J. Payan, L.-P. Bérubé, H. Pagé, J. Désy, L. Tanner, W.-J. Flood, G. Marchand, J. Leduc, P.-E. Bolduc, D. Duffy, J. Boileau.

Me H. Gérin-Lajoie, R. Sauvageau, E. Pagé, R.-M. Smyth, O. Décary, G. Décary, P. Décary, E.-P. Wright, J. de Boucherville, E. Marceau, H. Beausoleil, O. Archambault, J. Langlois, E. Bissonnette, J.-H. Provencher, G. Pagé, A.-A. Larocque, E. Deslauriers, L. Dupuis, P. Messier, Ch. Gauthier, R. Dionne, E. Dufresne, Jean Robert, J.-E. Tourangeau, Wilfrid Clément.

MM. C.-R. Ritchie, A.-W. Knowles, R.-C. Stevenson, F.-A. McDonald, Patrick Dubee, M.-D. Dubee, Alfred Saint-Cyr, J.-A. Byrne, E. Moreau, L.-P. Leduc, E. Gagné, J.-M.-O. Gagnon, A. Martin, Roger Décarie, J. Wellington, P.-H. Manley, H.-M. Brown, E. Berner, R.-M. Cagney, B.-E. Bouchenau, de New York, C.-C. Fraser, J.-R. Trépanier, R. Freeman et autres.

NAISSANCES

BRIAND.—A Montréal, le 3 janvier 1932, au No 5331 Bordeaux, à M. et Mme Isidore Briand née Exzilia Primeau, un fils, baptisé Joseph-Daniel-Raymond.

Parrain et marraine, M. Daniel Poulin, Mlle Laurentia Primeau, tante de l'enfant. Porteuse, Mme veuve Urbain Primeau, grand'mère de l'enfant.

MERCIL.—A Montréal, le 15 décembre, au numéro 10795 St-Denis, à M. et Mme Roméo Mercil, née Aline Charron, une fille, baptisée Marie-Aline-Françoise.

Parrain et marraine, M. et Mme Adrien Lefrancois, oncle et tante de l'enfant. Porteuse, Mme François Charron, grand'mère.

PAQUETTE.—A Montréal, le 13 janvier 1932, à M. et Mme Michel Paquette, née Alice Papineau, un fils, baptisé Joseph-Michel-André.

Parrain et marraine, M. et Mme Aldéric Paquette, grands-parents de l'enfant. Porteuse, Mme Nardon.

ROBERT.—A Montréal, le 10 janvier 1932, à M. et Mme Thomas Robert, 54 McGuire, un fils baptisé Joseph-Thomas-Edmond-Jean-Guy.

Parrain et marraine, M. et Mme Edouard Brossard, grands-parents de l'enfant. Porteuse, Mme Thomas Robert, grand'mère.

DECES

ALLARD — A Montréal, le 13 janv. 1932, à l'âge de 22 ans, est décédée Mlle Annette Allard, fille bien-aimée de Joséphat Allard.

Les funérailles auront lieu vendredi le 15 courant. Le convoi funèbre partira de la demeure de son père, 6650 St-Hubert, à 8 hrs 45 pour se rendre à l'église St-Edouard où le service sera célébré à 9 hrs et de là au cimetière de la Côte-des-Neiges, lieu de la sépulture. Parents et amis sont priés d'y assister sans autre invitation. 74—2

BERGERON — A l'hôpital Ste-Jeanne D'Arc, le 13 janvier 1932, à l'âge de 72 ans, 8 mois, est décédé M. Napoléon Bergeron, époux de feu Célina Demers.

Le convoi funèbre partira du No 4446 S.-André à 10 hrs vendredi soir pour se rendre à la gare Bonaventure. Le service sera célébré samedi matin le 16 courant à S.-Pierre Baptiste, comté Mégantic.

BERGEVIN.—A Lachine, le 12 janvier 1932, à l'âge de 42 ans, 9 mois, est décédé M. Ernest Bergevin, époux de Rosalie Thisdel. Les funérailles auront lieu samedi le 16 courant. Le convoi funèbre partira de sa demeure, No 120, 21ème Ave, à 8 hrs 45 pour se rendre à l'église Très Saint-Sacrement, où le service sera célébré à 9 hrs, et de là au cimetière de Lachine, lieu de la sépulture.

Parents et amis sont priés d'y assister sans autre invitation. 75-2

BOUCHER.—A Montréal, le 13 janvier 1932, est décédée Albina Gratton, épouse de feu Alfred Boucher.

Les funérailles auront lieu vendredi le 15 courant à 9 hrs. Le convoi funèbre partira du No 4279 Papineau, pour se rendre à l'église de l'Immaculée-Conception, et de là au cimetière de la Côte-des-Neiges, lieu de la sépulture.

Parents et amis sont priés d'y assister sans autre invitation.

CHAUVIN — A Montréal, le 13 janvier 1932, à l'âge de 33 ans, 8 mois, est décédé Antoine Chauvin, avocat et procureur de la Couronne.

Les funérailles auront lieu vendredi, le 15 courant. Le convoi funèbre partira de la demeure du défunt, No 2261 avenue Kingston, à 8.30 heures, pour se rendre à l'église Notre-Dame de Grâce, et de là au cimetière de Sainte-Rose, comté de Laval, lieu de la sépulture. Parents et amis sont priés d'y assister sans autre invitation.

CHOQUETTE.—A Montréal, le 13 janvier 1932, à l'âge de 8 ans, est décédée Jeannine Choquette, fille d'Albert-E. Choquette, et de feu Adrienne Gagné.

Les funérailles auront lieu vendredi le 15 courant. Le convoi funèbre partira de la demeure de son père, No 6226 rue St-Valier, à 7 hrs. 45 pour se rendre à l'église St-Edouard, où le service sera célébré à 8 hrs et de là au cimetière de la Côte-des-Neiges, lieu de la sépulture.

Parents et amis sont priés d'y assister sans autre invitation.

CUNNINGHAM — A Montréal, le 13 janvier 1932 est décédée Mme Ferdinand Cunningham, née Rosanna Carrier, à l'âge de 53 ans, 6 mois.

Service samedi matin à l'église St-Marc. Parents et amis sont priés d'y assister.

DAIGNAULT.—A Beauharnois, le 13 janvier 1932, à l'âge de 69 ans, 9 mois, est décédé Capitaine Louis Daignault, époux de Maria Limoges.

Les funérailles auront lieu samedi le 16 courant à 9 h. 30 à l'église Beauharnois. Parents et amis sont priés d'y assister sans autre invitation. 74-3

DOMBROWSKI.—Les funérailles de Mme Edouard Dombrowski, née Nathalie Leblanc, auront lieu à huit heures, vendredi, le 15 courant à l'église du Sacré-Coeur. Le départ se fera au No 1332 rue Labelle, chez son fils.

GROULX.—A l'hôpital du Sacré-Coeur, le 13 janvier 1932, à l'âge de 27 ans, est décédée Bernadette Groulx, fille bien-aimée de Philias Groulx et de feu Emma Lemay.

Les funérailles auront lieu à St-Laurent le 15 courant. Le convoi funèbre partira de l'hôpital du Sacré-Coeur à 8 hrs ½ pour se rendre à l'église de St-Laurent, où le service sera célébré à 9 hrs et de là au cimetière paroissial, lieu de la sépulture.

Parents et amis sont priés d'y assister sans autre invitation.

HENRIPEN.—A Verdun, le 13 janvier 1932 à l'âge de 39 ans, est décédée Lorentia Grenier, épouse de René Henripen.

Les funérailles auront lieu vendredi le 15 courant. Le convoi funèbre partira de sa demeure, No 1150 Hickson, pour se rendre à l'église de Notre-Dame-des-Sept-Douleurs, où le service sera célébré à 9¼ hrs, et de là au cimetière de la Côte-des-Neiges, lieu de la sépulture.

Parents et amis sont priés d'y assister sans autre invitation.

TEMPÉRATURE

MAXIMUM ET MINIMUM

AUJOURD'HUI MAXIMUM 34

AUJOURD'HUI MINIMUM 32

Baromètre: 8 h. a.m. 30.05; 11 h. a.m. 30.07; 1 h. p.m. 30.02.

Même date l'an dernier:
Maximum: 10 Minimum: 1

Chiffres fournis par R. de Mesle, opticien, 1619, rue Saint-Denis.

Toronto, 14. — Grands lacs et baie Georgienne: Vents de l'est, beau et un peu plus froid ce soir et demain.

Nord de l'Ontario: Vents de l'ouest, surtout beau et plus froid avec neige locale ce soir et demain.

Vallée de l'Ottawa et haut Saint-Laurent: Vents de l'ouest, beau et un peu moins doux ce soir et demain.

Bas Saint-Laurent, golfe et rive nord: Vents du sud-ouest, surtout beau et un peu moins doux aujourd'hui et demain.

Provinces maritimes: Vents de l'ouest, beau et doux ce soir et demain.

Lac Supérieur: Vents de l'ouest, beau et froid ce soir et demain.

Manitoba et Saskatchewan: Vents de l'ouest, beau et froid aujourd'hui et demain.

Alberta: Beau avec même température aujourd'hui et demain.

EPHEMERIDES

L'hon. juge Duff, de la Cour Suprême d'Ottawa, prête serment comme administrateur du Canada en l'absence du très hon. juge en chef Anglin.

DECES

BOGUE—A Montréal, le 13 janvier 1932, à l'âge de 74 ans est décédée Marie-Christiana Bogue.

Les funérailles auront lieu samedi le 16 courant. Le convoi funèbre partira du salon mortuaire J. S. Vallée, 6821 rue St-Hubert, à 8 hrs 15 pour se rendre à l'église St-Arsène où le service sera célébré à 8.30 hrs et de là au cimetière de la Côte-des-Neiges. Parents et amis sont priés d'y assister sans autre invitation. 75-2

HUNEAULT—A Verdun, le 12 jan., à l'âge de 53 ans, est décédé Joseph Huneault, époux d'Aldéa Jalbert.

Le convoi funèbre partira de sa demeure, No 4352 Ave Verdun, pour se rendre à l'église où le service sera célébré à 8.30 hrs, vendredi le 15, et de là au cimetière de la Côte-des-Neiges.

LANTHIER—A Montréal, le 11 janv. 1932, décédé à 35 ans, 8 mois, M. Dorius Lanthier, fils de M. et Mme David Lanthier.

Les funérailles ont eu lieu le 14 courant. Le convoi funèbre est parti du No 1669 rue Rachel à 7 hrs 45 pour se rendre à l'église Immaculée-Conception où le service a été célébré et de là au cimetière de la Côte-des-Neiges.

LATREILLE — A l'hôpital Ste-Jeanne D'Arc, le 12 janvier 1932, à l'âge de 43 ans, 4 mois, est décédé Georges Latreille, époux de Pierrette Charbonneau.

Les funérailles auront lieu vendredi, le 15 courant, à Ste-Rose, à 8 hrs. Parents et amis sont priés d'y assister sans autre invitation.

LECOMPTE.—A Montréal, le 12 janvier 1932, à l'âge de 46 ans, est décédé Alfred Lecompte, époux de feu Aurore Desrays.

Les funérailles auront lieu samedi le 16 courant. Le convoi funèbre partira de sa demeure, No 4754 rue N.-Dame Ouest, pour se rendre à l'église St-Zotique, où le service sera célébré à 8 hrs et de là au cimetière de la Côte-des-Neiges, lieu de la sépulture.

Parents et amis sont priés d'y assister sans autre invitation.

LEFEBVRE — A Montréal, le 13 janvier 1932, à l'âge de 68 ans, 6 mois, est décédée Clara Bénard, épouse de feu Wilfrid Lefebvre.

Les funérailles auront lieu vendredi le 15 courant. Le convoi funèbre partira du No 7732 rue St-Gérard à 8 hrs pour se rendre à l'église N.-Dame du St-Rosaire où le service sera célébré et de là au cimetière de la Côte-des-Neiges, lieu de la sépulture. Parents et amis sont priés d'y assister sans autre invitation.

PARENTEAU — A Montréal, à l'âge de 29 ans, 3 mois, est décédé Mme Emile Parenteau, née Alice Jarry.

Les funérailles auront lieu vendredi le 15 courant. Le convoi funèbre partira de la demeure de son époux, 2024 Désery, à 7 hrs 25 pour se rendre à l'église Nativité d'Hochelaga et de là au cimetière de l'Est, lieu de la sépulture. Parents et amis sont priés d'y assister sans autre invitation.

SAUVE-LALONDE.—A St-Timothée, le 13 janvier 1932, à l'âge de 68 ans, est décédée Mme Julien Sauvé, née Sophranie Archambault, autrefois Mme Jules Lalonde.

Les funérailles auront lieu vendredi le 15 courant. Le convoi funèbre partira de sa demeure, à St-Timothée, pour se rendre à la cathédrale de Valleyfield, où le service sera célébré.

Parents et amis sont priés d'y assister sans autre invitation.

SENECAL.—A Montréal, le 13 janvier 1932 à l'âge de 74 ans, 8 mois et 24 jours, est décédée Olivine Robert, épouse de feu Napoléon Sénécal.

Les funérailles auront lieu vendredi le 15 courant. Le convoi funèbre partira de la demeure de son gendre, No 4747 rue Des Erables à 7 hrs 45 pour se rendre à l'église S.-Pierre-Claver où le service sera célébré à 8 heures et de là au cimetière de la Côte-des-Neiges, lieu de la sépulture. Parents et amis sont priés d'y assister sans autre invitation. 74-2

TONER — A l'hôpital St. Mary's le 12 janvier 1932, est décédée à l'âge de 82 ans, Mary Margaret Prendergast, veuve de James Toner.

Le corps quittera la chapelle de F.-M. Feron Reg'd, 1346 rue Dorchester Ouest, pour se rendre à l'église St. Patrick, Lady Chapel, à 8 h. 30 a.m. jeudi le 14 janvier, de là au cimetière de la Côte-des-Neiges. 74-2 h

TREMBLAY — A Montréal, le 12 janvier 1932, à l'âge de 45 ans, 1 mois, est décédé Georges Tremblay, époux d'Eva Girard.

Les funérailles auront lieu vendredi le 15 courant. Le convoi funèbre partira de sa demeure, No 8441 rue St-Hubert, pour se rendre à l'église Ste-Thérèse de l'Enfant-Jésus, où le service sera célébré à 9 hrs et de là au cimetière de la Côte-des-Neiges, lieu de la sépulture. Parents et amis sont priés d'y assister sans autre invitation.

SERVICES ANNIVERSAIRES

LUSSIER—Vendredi le 15 janvier, à 9 heures, à l'église St-Irénée sera chanté un service anniversaire pour le repos de l'âme de M. Alphonse Lussier, époux de feu Mathilde Malone. Parents et amis sont priés d'y assister.

CASAVANT—Vendredi le 15 janvier, à 7 heures, à l'église St-Jacques sera chanté un service anniversaire pour Mme Arthur Casavant, recommandée par ses enfants. Parents et amis sont priés d'y assister.

COUILLARD—Samedi le 16, à 8 heures, à l'église de l'asile de la Providence, 551 Ste-Catherine est, près St-Denis, sera chanté le service anniversaire de feu Dame Marie-Hermine-Robert Couillard, épouse de feu Auguste Couillard, de Rimouski.

MESSE ANNIVERSAIRE

SEGUIN—Le 16 janv. à 6½ heures, à l'église St-Jean-Baptiste sera chantée une grand'messe 4ème anniversaire pour le repos de l'âme de Victor Séguin, recommandée par sa soeur, Mme Hubert Lavoie.

IN MEMORIAM

ROBERT—A la mémoire de H.-A. Robert, décédé le 14 jancier 1925, dont le souvenir vit et vivra toujours dans ma mémoire. W.-L. Goodman.

REMERCIEMENTS

CUIERRIER—M. Ulric Cuierrier remercie sincèrement les personnes qui lui ont témoigné des marques de sympathie à l'occasion de la mort de leur fils Paul-Emile, soit par offrandes de messes, bouquets spirituels, visites ou assistance aux funérailles et aussi les élèves de l'école St-Charles.

DAOUST — Mme Ernest Daoust remercie sincèrement les personnes qui ont bien voulu lui témoigner des marques de sympathie à l'occasion de la mort de son époux soit par offrandes de messes, tributs floraux, bouquets spirituels, ou assistance aux funérailles.

FAVREAU — Mme Philippe Favreau et famille sensible aux témoignages de sympathie reçus, soit par offrandes de messes, télégramme, bouquets spirituels, sympathies, visites ou assistance aux funérailles adressent à tous leurs sincères remerciements.

1926 Plessis. Tél. AM. 8900
Monty, Lefils & Tanguay
POMPES FUNEBRES
Service d'Ambulance
67-D

Qualité supérieure . . . toujours
LE THÉ "SALADA"
'Tout frais des plantations'
341-F

R. et A. Masse
Annoncent
une
GRANDE VENTE DE CHAPEAUX À MOITIÉ PRIX

Messieurs :

Voici une chance de vous acheter un chapeau du tout dernier modèle à un prix extrêmement économique.

VOYEZ LES PRIX CI-DESSOUS—Ce ne sont là que quelques-unes des aubaines extraordinaires qui vous attendent. Tous nos chapeaux, de modèles et couleurs en vogue, sont de la qualité ordinaire R. et A. Masse.

Nous sommes en affaires depuis 27 ans mais c'est là notre première vente du genre. Jamais jusqu'ici nous n'avons offert de telles aubaines à nos clients. Nous invitons tous nos vieux amis de même que les nombreux nouveaux clients à venir nous voir et profiter de cette remarquable occasion d'épargner de l'argent.

Rappelez-vous que tous les chapeaux offerts dans cette vente proviennent des plus grands et meilleurs manufacturiers du Canada, de l'Angleterre, de l'Italie, de l'Autriche et des Etats-Unis.

Chapeaux Frontenac	Rég. $5.00 MOITIE PRIX —	$2.50
Chapeaux LaFayette	Rég. $6.00 MOITIE PRIX —	$3.00
Chapeaux mous anglais	Rég. $6.00 MOITIE PRIX —	$3.00
Chapeaux Borsalino	Rég. $8.00 MOITIE PRIX —	$4.00
Chapeaux Stetson	Rég. $10.00 MOITIE PRIX —	$5.00
Chapeaux en feutre-fourrure Habig	Rég. $12.00 MOITIE PRIX —	$6.00
Chapeaux de velours	Rég. $6.00 MOITIE PRIX —	$3.00
TOUTES LES CASQUETTES	Rég. $2 et $2.50 UN SEUL PRIX —	95c

Tous les véritables velours autrichiens — A moitié prix

N'OUBLIEZ PAS
R. et A. MASSE
UN SEUL MAGASIN
315, rue Ste-Catherine Est
Près rue Sanguinet

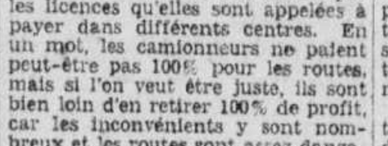

"NOURYSOL" ne contient pas de cocaine, de morphine, de pilocarpine, ni aucune drogue dangereuse. En vente dans les pharmacies. Liquide et onguent $1.00 la boite.

Automobile : 25c
TIRAGE POUR LES PAUVRES
NASH, Sedan spécial 977 (8 cyl.) modèle 1932: $1525.00. Billet: 25 sous (5 pour un dollar). Le tirage se fera le 9 février 1932. Mettez sous enveloppe votre mandat postal ou votre chèque accepté, joignez-y une enveloppe timbrée et adressée à votre nom.
Tirage: Paroisse St-Joseph
520 RUE RICHMOND, MONTREAL

Rodolphe Lemay, Ltée
Etablie en 1898
DIRECTEURS DE FUNERAILLES
Bureau-chef
25 Laurier Est
DOLLARD 0837
1001 Notre-Dame Est CL. 2698
4336 Adam Clairval 6571
SERVICE D'AMBULANCE — SALONS MORTUAIRES
33-J.-n

La "régalade" ne déqualifie pas les requérants

C'est ce que déclare l'hon. juge Pouliot, dans son jugement sur les contestations d'Arthabaska et de Mégantic.

Formalités omises

Voici un resumé des notes de l'honorable juge Camille Pouliot, de la Cour supérieure, concernant deux jugements qu'il vient de rendre à Arthabaska et par lesquels il a maintenu les objections présentées par les hon. MM. Perreault et Lapierre, à l'encontre des pétitions produites dans le but de faire annuler leurs élections.

Dans la cause de Gagné et Perreault, le savant juge a resumé ainsi les objections préliminaires du défendeur.

Les diverses objections présentées par le défendeur à l'encontre de la pétition peuvent se résumer ainsi: 1. le pétitionnaire, bien qu'électeur, ne peut instituer ladite contestation d'élection étant déqualifié pour s'être rendu coupable de manoeuvres frauduleuses; 2. les formalités requises par la loi, relativement à la présentation, la production et la signification de la pétition n'ont pas été remplies; 3. A supposer que la signification de la pétition puisse être tenue pour avoir été régulièrement et légalement fait, la production et la présentation de la pétition ont été faites tardivement après l'expiration du délai pour ce faire et après que la déchéance du droit de contester fut encourue par le pétitionnaire."

La "régalade" n'est pas une manoeuvre frauduleuse

L'hon. juge Pouliot ajoute dans ses notes que les objections préliminaires formulées dans la cause de Goupil et al et Lapierre sont substantiellement les mêmes que dans celle de Gagné et Perreault.

Au sujet du droit de l'électeur de se porter pétitionnaire dans une contestation d'élection, le savant magistrat dit ceci: "Tout électeur, habile à voter à l'élection et dont le nom est inscrit sur la liste électorale qui a servi à l'élection, peut se porter pétitionnaire, mais pour être habile à voter et à pétitionner, la loi exige que cet électeur n'ait pas commis de manoeuvres frauduleuses. Mais la "régalade" qui consiste à donner ou à fournir à une personne des boissons destinées à l'influencer relativement à l'élection, ce qui est le cas dans les deux causes, constitue-t-elle une manoeuvre frauduleuse susceptible aux termes de la loi, de déqualifier le pétitionnaire qui s'en est rendu coupable? L'honorable juge Pouliot, se basant sur la loi électorale, se prononce pour la négative. "En effet, déclare-t-il, l'article 364 de la loi électorale de Québec n'énumère pas comme manoeuvre frauduleuse au sens de la présente loi l'infraction de la régalade mentionnée à l'article 353".

La loi exige deux formalités essentielles

Celui qui commet l'infraction de la "régalade" encourt une amende variant de $10 à $50 et à défaut de

L'Hon. Juge CAMILLE POULIOT

paiement un emprisonnement de trois mois, mais il ne peut être déqualifié comme pétitionnaire. "L'article 353, dit l'honorable juge Pouliot, étant omis de cette énumération, on ne saurait légalement considérer cette infraction comme une manoeuvre frauduleuse déqualifiant l'électeur à se porter pétitionnaire dans une contestation d'élection."

Au sujet de l'accomplissement des formalités requises pour la présentation et la signification de la pétition, le savant juge déclare que d'après lui "la loi des élections contestées de Québec exige deux formalités essentielles: 1° que la pétition soit présentée dans les trente jours de l'avis d'élection, et 2° que la preuve de cette présentation apparaisse par l'inscription faite par le protonotaire dans le plumitif spécial des élections contestées."

"La même loi contient une autre disposition de la plus haute importance, relativement à la signification de la pétition. L'article 32 se lit comme suit: Dans les cinq jours qui suivent la présentation de la pétition, le pétitionnaire fait signifier à chacun des défendeurs une copie de la pétition, un avis de la présentation et du cautionnement et une copie du récépissé de dépôt".

La signification n'interrompt pas la prescription

La signification au défenseur d'une copie de pétition, non encore présentée au greffe, avec un avis du cautionnement requis et une copie du récépissé du dépôt, par le protonotaire, serait-elle suffisante pour constituer la pétition d'élection aux termes du statut?

"Une telle signification d'une pétition, non encore entrée au plumitif, peut-elle suffire en droit pour interrompre la prescription en cours? Assurément non, pas plus que la signification de la déclaration préparée pour accompagner une action en interruption de prescription d'un billet, avant qu'aucun bref d'assignation n'émane de la Cour l'autorisant."

"Alors même que le pétitionnaire ferait signifier au défendeur un avis l'informant que la pétition a été présentée au protonotaire, cet avis, donné par le pétitionnaire et son procureur, n'ayant aucune autorité pour attester le fait, ne saurait valoir."

L'objet de la loi et la lettre même du statut exigent que la présentation de la pétition se fasse en la délivrant au protonotaire pendant les heures de bureau dans les trente jours de l'avis de l'élection et que la pétition et les documents l'accompagnant soient signifiés au défendeur, dans les 5 jours de cette présentation."

Nullité de la signification

"Si donc, la présentation de la pétition n'a pas été faite dans les délais de trente jours requis par la loi des Elections contestées de Québec, cette signification, en quelque sorte "posthume" ne saurait valoir".

"De même, dans l'opinion de cette cour, ne peut valoir la signification de la requête en contestation et des documents qui l'accompagnent, tant et aussi longtemps que la présentation n'aura pas été faite au bureau du protonotaire et que cette présentation, dans le délai requis, n'aura pas été inscrite au plumitif spécial de la liste des élections contestées".

Appliquant ces principes dans la cause de Gagné et Perreault, l'honorable juge Pouliot, après avoir constaté qu'il n'apparait aucune preuve d'entrée quelconque au "plumitif spécial" des élections contestées pour démontrer la présentation de la pétition, fait remarquer que l'avis de présentation mentionne le 13 octobre comme date de la présentation, tandis que le récépissé du dépôt mentionne le 9 octobre dans la cause de Goupil et al et Lapierre." Dans cette dernière cause, il n'apparait pas non plus d'entrée au plumitif avant le 14 octobre.

Le délai de trente jours ne saurait être prolongé

"Aucune preuve n'ayant été apportée de la part des pétitionnaires démontrant la présentation de la pétition avant le 14 octobre 1931, soit par un certificat du protonotaire l'attestant ou par le plumitif spécial contenant la liste des élections contestées de Québec, la Cour ne saurait présumer que la présentation de la pétition a été dûment faite dans le délai de trente jours, prescrit par le statut. La signification de la pétition faite au défendeur le 10 octobre, avant sa présentation dûment attestée, était donc irrégulière et prématurée et ne saurait valoir pour les raisons déjà mentionnées."

Concernant la déchéance du droit de contester encouru par les pétitionnaires, le savant juge conclut ainsi une étude fouillée sur le caractère de la prescription mentionnée au statut: "Etant donné le texte formel de la loi des élections contestées de Québec, il me semble que le délai accordé à un électeur de présenter une pétition, est de rigueur et ne saurait être prolongé et qu'un simple acte de procédure, qui par une disposition exceptionnelle peut être différé au lendemain d'un jour ferié, ne peut faire revivre un droit périmé ou une déchéance encourue par l'expiration du délai.

Ilya 20 ans en image

SERVICE EXCLUSIF A LA "PRESSE" par Thomas

La jeunesse libérale choisit ses officiers

Me Adolphe Gadoury, un jeune avocat de cette ville, vient d'être élu par acclamation président de l'Association de la jeunesse libérale de Montréal. Les candidats aux autres charges furent aussi tous élus sans opposition. Me J.-C. Guimont prenant le poste de premier vice-président, tandis que Me Edouard Rinfret était élu second vice-président. Me Claude Prévost fut nommé trésorier et M. Guy Legault, secrétaire. Les organisateurs pour l'année 1932 seront Me Antoine Sénécal et M. J.-A. Caron.

MM. Alphonse Mathieu, président de la section Laurier-Outremont, N. Lalonde, président de la section Maisonneuve, Denis Daoust et Chateauguay Perreault, de l'Université de Montréal, ont été élus conseillers.

Les élections ont été présidées par M. Paul Gagnon, assisté de M. L.-P. Gagnon, agissant comme secrétaire. Dans quelques semaines, quatre autres officiers seront élus pour représenter les divisions de Sainte-Marie, Saint-Antoine, Mont-Royal et Sainte-Anne.

Après l'élection, les nouveaux élus et leurs amis se rendirent au club de Réforme où il y eut plusieurs discours.

Mgr Breynat obtient la Légion d'honneur

Paris, 14. — S. Exc. Mgr Gabriel Breynat, O.M.I., évêque d'Adramyte et premier vicaire apostolique du Mackenzie, a été créé hier chevalier de la Légion d'honneur par le gouvernement français en reconnaissance de son travail à promouvoir la culture française au Canada subarctique. Depuis 1892, Mgr Breynat est missionnaire chez les Indiens de la région du fleuve Mackenzie, où il dirige les missions, les hôpitaux et les écoles. Assisté de trente Pères et de 33 Frères Oblats de Marie-Immaculée, il administre les besoins spirituels, éducationnels et hygiéniques

S. Exc. Mgr GABRIEL BREYNAT, O.M.I., vicaire apostolique du Mackenzie, que le gouvernement français vient de créer chevalier de la Légion d'honneur.

des tribus qui vivent de la chasse à l'original aux environs de Fond-du-Lac sur le lac Athabaska, territoire du Nord-Ouest, au nord de la Saskatchewan. Dans son vicariat où il y a 25 missions, dont 17 avec prêtres résidants, il a travaillé de ses propres mains à la construction de plusieurs édifices, car là-bas, tout missionnaire, quelle que soit sa dignité, doit être capable de manier le marteau, de se servir du fusil, de conduire un attelage de chiens et de diriger un canot.

Né à Saint-Valier, diocèse de Valence, le 5 octobre 1867, il vint au Mackenzie après son ordination à Liège le 22 février 1892. Elu évêque d'Adramyte et vicaire apostolique du Mackenzie, le 22 juillet 1901, il fut sacré par Mgr Grouard, le 6 avril 1902, dans la cathédrale de Saint-Albert. Il réside à Fort-Smith, N.W.T.

Sir S. Low meurt à Londres

Londres, 14. — Sir Sidney Low, historien, écrivain et une autorité en affaires politiques et internationales, est décédé ici, hier, à son travail.

Il était assis à son pupitre, écrivant un article pour un journal du dimanche lorsqu'il devint subitement malade. Il se dirigea vers une fenêtre pour respirer l'air, mais il s'affaissa sur une chaise avant d'y arriver. Sir Sidney Low avait 74 ans.

Bûcheron bien éprouvé

(Du correspondant de la PRESSE)

Cap Chat, 14. — M. Emile Vallée a perdu son camp dans la forêt. Son linge et son attirail de bûcheron, tout fut brûlé. Le feu fut mis par un soufre d'allumette enflammé qui tomba sur du sapin sec servant à faire des lits.

Une monnaie uniforme

Londres, 14.—La Fédération des Chambres de commerce de l'Empire britannique a approuvé, hier, un mémoire au sujet de l'introduction d'un système monétaire uniforme pour la mère patrie et les dominions. C'est, d'après cette organisation, le meilleur moyen d'obtenir le rétablissement de la stabilité dans les prix des produits.

Elections d'Haïti

Port-au-Prince, Haïti, 14. (Dépêche retardée) — Les premiers résultats connus des élections de lundi pour les députés au Parlement haïtien et les conseils municipaux indiquaient que les candidats du gouvernement ont été élus. On ne signale aucun désordre.

Délégation féminine qui ira à Québec

(Du correspondant de la PRESSE)

Québec, 14. — Mme Pierre Casgrain dirigera, au début de la semaine prochaine, une délégation de dames qui viendra au Parlement, en vue de la discussion qui commencera, mercredi prochain, sur le bill du Dr Anatole Plante, député de Montréal-Mercier, touchant le vote féminin dans la province.

Feu M. W.-J. Anderson

(Du correspondant de la PRESSE)

Ottawa, 14. — M. W.-J. Anderson, du ministère des postes, a succombé à la paralysie dont il souffrait depuis le 4 du courant. Il fut frappé de paralysie en se rendant à son bureau et fut transporté à l'hôpital général, où il a succombé, hier. C'était un vétéran de la grande guerre.

Un record au bridge

Saint-Catharines, 14. — "La grande vole en trèfle", déclara Mme George-E. Sherwood. "La grande vole en pique", répondit M. W.-J. Salter, principal du collège de Saint-Catharines.

Ces remarques eurent lieu pendant une partie de bridge à la demeure du magistrat J.-H. Campbell, et lorsque la main fut jouée, on s'aperçut que les deux autres joueurs, Mme A.-E. Coombs et le docteur W. Buchanan, tenaient l'un tout le coeur et l'autre tout le carreau. Ce qui est un record dans le monde entier.

Nominations provinciales

(Du correspondant de la PRESSE)

Québec, 14.—Le Dr André Simard, fils de feu le Dr Arthur Simard, a été nommé, hier, par ordre-en-conseil, inspecteur d'anatomie, pour de la région de Québec. Il remplace le Dr J.-E. Verreault, récemment nommé professeur à l'université Laval.

M. Louis-P. Lévesque, de Roberval, a été nommé grand-connétable conjoint du nouveau comté de Roberval.

Partie de cartes

Le 26 janvier prochain il y aura chez les Filles d'Isabelle du cercle Santa-Maria, No 319, un grand social et partie de cartes dans les salles des Chevaliers de Colomb, rue de la Montagne. Pour billets s'adresser à Mme B. Bernier, 1490 Beaudry, Frontenac 7716; Mlle N. Deschênes, 316 Argyle, Verdun, York 4556.

BURDOCK BLOOD BITTERS

Des plaies firent irruption sur tout le corps

Mme T.-E. Cliff, Kelwood, Man., écrit:

"Des plaies firent irruption sur les mains et les bras de ma petite fille, puis se répandirent sur tout son corps.

Rien de ce que j'ai employé n'a pu la soulager avant l'emploi du Burdock Blood Bitters; j'ai pu alors constater une amélioration et les plaies ont commencé à s'en aller.

Je lui en ai fait prendre trois bouteilles et maintenant elle n'a plus aucun malaise".

En vente dans toutes les pharmacies et dans les magasins généraux. Fabriqué depuis 32 ans par The T. Milburn Co., Ltd., Toronto, Ont.

Les pustules démangeaient terriblement. Elle était défigurée. Cuticura apporte le soulagement

"Durant trois années je fus affligée de pustules. Au début elles étaient petites et assez dures mais devinrent plus grosses et rouges. Plus tard elle s'envenimèrent et firent très mal. Les pustules démangeaient quand je les lavais et j'étais absolument défigurée. Je ne savais à quoi attribuer la cause.

J'essayai divers remèdes mais aucun ne m'apporta de soulagement. Une amie me conseilla d'essayer le savon et l'onguent Cuticura. Je fis venir un échantillon de chacun. J'en achetai encore et au bout de deux mois tous les boutons avaient disparu." (Signé) Mlle Agatha Westall, 129 rue Maynard, Halifax, N.-E., 4 septembre 1930.

Savon, 25c. Onguent, 25c et 50c. Talc, 25c. En vente partout. Echantillon de chacun gratis. Ecrivez au dépositaire canadien, J. T. Wait Co., Ltd, Montréal.

PICO fait des siennes

ZETTE

Zette, à son grand effroi, a découvert Pico (sans doute a-t-il pris cet esprit guerrier de ses nouveaux soldats de bois) faisant la police au milieu de la rue. Pico a dû aller se coucher sans gâteau et sans OVONO. Zette a insisté pour qu'on lui donnât la part d'OVONOL qui revenait à Pico.

OVONOL est un composé d'Extrait de Foie de Morue (contenant la vitamine D, qui aide à faire grandir normalement, à donner des os forts et des dents saines), d'Hypophosphites, d'Iode, de Lecithine (Extrait de Jaune d'Oeuf), spécialement préparé d'après une formule du Médecin des Pilules Rouges, pour les enfants pâles, faibles, nerveux, pleurards, manquant d'appétit, de sommeil, souffrant de maux d'yeux, d'oreilles, de gorge, de rifle et autres éruptions. Partout ou par la poste: $1.00 la bouteille.

"Je suis heureuse, dit Mme E. Matt, Whitehall, N.Y., en parlant d'OVONOL, d'avoir trouvé cet excellent remède pour mes chers petits enfants. Depuis que ma fillette de 10 ans prend de l'OVONOL, elle a beaucoup engraissé et a de belles couleurs. Mon petit garçon qui en prend aussi ne souffre plus d'éruptions."

Ci-inclus 5 sous pour un portrait en couleur de Zette, sans annonce et prêt à être encadré.

Nom .....

Adresse .....

(P-1-14

Cie Chimique Franco-Américaine Ltée, 1506, rue S.-Denis, Dept. P, Montréal.

OVONOL pour les ENFANTS

Devez-vous prendre les Pilules ROUGES?

OUI, si vous êtes affaiblie, énervée par le brouhaha, la fatigue des fêtes, si vous craignez l'ANEMIE, dont les symptômes ou conséquences sont:—

Pâleur	Essoufflement au moindre effort
Faiblesse	Douleurs de dos, de reins
Sensation permanente de fatigue	Périodes douloureuses
Manque d'appétit	Irrégularités
Troubles d'estomac	Troubles internes

Les Pilules ROUGES, (spécialement préparées pour les femmes) sont bonnes pour les fillettes, bonnes pour les jeunes filles, bonnes pour les mères, bonnes pour toutes les femmes. Elles font acquérir les forces et l'energie qui manquent pour une bonne santé. Partout ou par la poste: 50c la boite ou 3, $1.25.

"J'ai souffert d'anémie pendant plusieurs mois lorsque j'étais jeune fille. Je ne ressentais aucune douleur, mais j'étais continuellement fatiguée, toujours à bout de force. Je ne pouvais même pas marcher sans sentir mes jambes ployer. J'avais peu d'appétit, j'étais maigre et mon teint était comme de la cire. Ma mère décida de me faire prendre les Pilules ROUGES et c'est ce remède qui en enrichissant mon sang et augmentant mes forces, me ramena en parfaite santé". Mme O. Maynard, 146, Mill, Bennington, Vt.

CONSULTATIONS MEDICALES PERSONNELLES au No 1570, rue S.-Denis, Montréal.

Pilules ROUGES, partout ou par la poste: 50c la boite ou 3, $1.25.

Le Médecin des Pilules ROUGES recommande OVONOL pour les enfants

Refusez les SUBSTITUTIONS qui ne sont pas pour votre avantage, mais pour celui du marchand.

Pilules ROUGES

pour les Femmes Pâles et Faibles

Cie Chimique Franco-Américaine Ltée, 1506, rue S.-Denis, Montréal.

MANTEAUX DE FOURRURE $25.00 et plus

Remodelés et légèrement usagés

comprenant:

Rat musqué,
Mouton, garni d'écureuil,
Seal uni,
Seal et écureuil,
Seal et alaska,
Chat sauvage, Etc.

Aucun dépôt, rien à payer d'avance.
Pas d'intérêt ni collecteur.
Vous faites vos propres conditions.

$1.00 PAR SEMAINE ET PLUS

SYNDICAT St-HENRI

3619 NOTRE-DAME OUEST

Aussi ST-DENIS coin DULUTH

FEUILLETON DE LA "PRESSE"

LA FERME AUX FRAISES

PAR PAUL SEGONZAC

REPRODUCTION DE LA PRESSE ASSOCIEE

14 janvier 1932.

57 (Suite)

Qu'est-ce que vous voulez? On n'a guère le choix des distractions par ici, et j'ai besoin de m'étourdir un peu pour prendre en patience le silence de mon frère...

Le visage de Marguerite changea, retrouvant ses couleurs d'avant l'impression que lui avait infligée le jeu de Polyte:

—Reconnaissez-vous cette écriture?

J'ai reçu des nouvelles, ajouta-t-elle vivement; c'est pour vous les communiquer que je suis venue chez maman Félicie et que je vous cherche dans le bois...

Elle tira la lettre de son corsage et la mettait sous les yeux de Polyte.

Il hésita un instant, qui parut un siècle à Marguerite:

—Vous ne la reconnaissez pas? s'écria-t-elle.

Polyte secoua la tête.

—Non, cette écriture ne me rappelle rien.

—Vous n'avez donc jamais vu celle de M. de Raunis alors qu'il vous commandait?

—Je n'ai vu que sa signature... Ah! attendez! Voici son nom, Raunis... Et il me semble... Oui, il y a quelque chose, c'est presque ça... Ce doit être mon capitaine qui a écrit là...

Il n'en était pas sur du tout; il en doutait même; le nom de Raunis écrit au cours de la phrase ne ressemblait guère à la signature du capitaine; mais il fallait donner confiance à Marguerite.

Et puis, à lire ce billet mystérieux et sans chercher à en démêler l'origine, il se prenait à croire, lui aussi, et donnait dans la conviction de la petite veuve.

—Oui, affirma-t-il positivement, c'est l'écriture de mon capitaine... Mon frangin a réussi. Michel et M. de Raunis sont délivrés.

Et, jetant sa coiffure et battant des mains:

—Vive Navland! Vive la France!

Puis, vivement:

—Vous irez au rendez-vous, avec M. Scholler?

—Ce soir, c'est convenu.

Il prit un air suppliant:

—Et moi?

—Le billet ne vous convoque pas...

—C'est juste, et il faut se conformer uniquement à ce qu'il dit. Nos amis doivent avoir combiné leur affaire... et ils ont sûrement de bonnes raisons pour agir avec mystère. Eh bien permettez-moi au moins d'aller ce soir à la ferme et d'y attendre votre retour...

Vous ne me direz rien s'il vous est défendu de parler, mais vous me ferez un signe que seul je comprendrai... Tenez! vous sourirez en mettant votre main sur votre coeur; cela voudra dire: Ils sont arrivés! Vous souviendrez-vous?

—Je me souviendrai... Rentrons vite. Il faut que je sois de bonne heure à la ferme pour me préparer...

—Oh! vous êtes toute prête! fit Polyte. On est toujours prêt pour recevoir le bonheur qu'on attend depuis un an. Rentrons tout de même.

Il prit le mannequin qui gisait à terre et le porta au plus épais du fourré; puis revenant à Marguerite:

—Là, personne n'ira le chercher.

—J'espère, observa Marguerite, que vous allez renoncer à ce jeu cruel... D'ailleurs, grand-père m'a demandé de lui ramener Sauvage.

Polyte la regarda et répondit simplement:

—Vous pouvez reprendre Sauvage...

En s'éloignant, la petite veuve jeta un long regard à la tombe; elle n'avait pas éprouvé le moindre besoin de s'y agenouiller.

Elle la savait vide...

IV. — Samuel Sauveur

Comment Polyte vivait-il encore?

Quel miracle lui avait permis de se soustraire à la poursuite furieuse de l'homme roux.

Mis en goût par la suppression de Samuel, Scholler s'était élancé dans la direction du Parisien, bien résolu à en finir avec cet autre et dernier ennemi.

Cet ennemi, il avait fini par le rejoindre: seul avec cet être faible, dans l'épaisseur mystérieuse du bois, il n'avait qu'à lever son poing et à le laisser retomber, le Parisien s'abattait à ses pieds pour ne plus se relever...

Personne. Le cadavre, enfoui dans un fourré, y resterait à jamais. La disparition du Parisien s'expliquerait par un coup de tête... Revenu à la santé, Polyte aurait éprouvé le besoin de voir du pays, d'aller faire un tour à Paris, et Paris l'aurait gardé, à moins qu'en route le voyageur n'eût éprouvé quelque accident...

L'homme roux prévoyait tout, répondait à tout — et il avait rejoint Polyte, et il le tenait sous sa main...

Et, dans l'après-midi, Polyte vivait encore, bien plus, il donnait à Sauvage sa dernière leçon pour l'exécuter de la Lune Rousse.

Encore une fois, quel miracle l'avait tiré de là?

Le matin en se levant, il était allé faire sa promenade habituelle au Calvaire. Par un hasard funeste, Sauvage, au moment où il sortait, ne s'était pas trouvé là.

Il était parti seul, se disant que Sauvage saurait bien le retrouver: le bon chien connaissait le chemin que suivait Polyte; depuis le commencement de la semaine, il le faisait tous les jours.

Arrivé au Calvaire, le Parisien s'arrêta quelques instants à réciter devant la tombe de son capitaine et de son ami ses réflexions ordinaires:

—Dire qu'on vous a crus morts et que vous vivez et que vous allez revenir... Ah! le Scholler en fera une tête!

A cette vision de l'homme roux courbé sous le châtiment, il éprouva le besoin de s'assurer que le Scholler était toujours là et ne se doutait de rien.

Il gagna la route creusée par l'Allemand, où ils étaient apparus pour la dernière fois, ligottés, à terre, sous la cravache de Scholler.

Il la traversa et s'avança jusqu'aux abords de l'usine. De ce côté ils étaient déserts; à la reprise des travaux, l'homme roux avait attaqué l'autre partie du bois.

Comme il s'arrêtait, Polyte vit passer Samuel: le "Mangeur" allait frapper au bureau du directeur.

—Tiens! pensa le Parisien, la vieille fripouille — comme l'appelle le père La Gloire — est donc toujours en affaires avec le Scholler.

Il s'assit sur un tronc d'arbre et attendit.

—Il paraît que l'affaire à traiter est difficile et que ça ne va pas tout seul! se dit le Parisien au bout d'un grand quart d'heure d'attente...

A ce moment, il vit Samuel sortir du bureau et s'éloigner d'un pas léger, la mine gaillarde.

—Bon! conclut Polyte, c'est Scholler qui est roulé. Si canaille qu'il soit, il n'est pas de force à lutter en affaires avec le vieux "Mangeur".

Un instant, il suivit des yeux Samuel qui s'en allait par le chemin longeant le bois, puis sa pensée revint au bureau.

—Quelle sale affaire ont-ils bien pu traiter ensemble? se demanda-t-il.

Et, se frappant le front:

—Parbleu! il s'agit du mariage... La voilà, l'affaire...

Alors, il éprouva le besoin de troubler la satisfaction de l'homme roux, de lui faire sentir qu'il n'était pas à l'abri du passé: ses deux mains en porte-voix autour de sa bouche, il entonna son refrain:

As-tu vu la lune, mon gars,
As-tu vu la lune?

Là-bas, dans le bureau, l'effet de ce refrain fut, on le sait, immédiat et terrible.

L'homme roux s'élança résolu à supprimer la chanson et le chanteur.

Polyte ne l'avait pas attendu; son refrain lancé, il avait, cédant à une mauvaise inspiration, regagné le bois, alors qu'en réfléchissant un peu aux colères possibles de l'homme roux il eût dû s'avancer plutôt jusqu'au coeur de l'usine où, entouré des ouvriers, il pourrait braver les poursuites de Scholler condamné à l'impuissance par la présence de témoins.

Mais à cent lieues de se douter de l'arrêt porté contre lui, le Parisien n'avait pas réfléchi aux conséquences de son acte; il s'était éloigné sans prendre la moindre précaution qui eût à dissimuler sa retraite, continuant même à chanter, pour son agrément personnel maintenant, la chanson qui guidait Scholler dans sa poursuite.

Tout à coup il s'arrêta: entre deux couplets, il avait perçu derrière lui le bruit de pas précipités.

Il se retourna vivement, regarda de tous ses yeux et aperçut entre les arbres, à cinquante mètres, l'homme roux qui venait de son côté.

Scholler s'avançait à grands pas et marchait à n'en pas douter sur lui.

Tout brave que fût le petit Parisien, il frisonna; seul, dans le bois, aux prise avec cet homme dont il savait le passé criminel et qu'il venait d'exaspérer après lui avoir, voilà quelques jours, rappelé qu'il pouvait le perdre.

Il frisonna et chercha autour de lui.

Il était bien seul. Sauvage avait oublié de venir le rejoindre.

Ah! si Sauvage eut été là! La belle bataille à livrer, quelle exécution réussie de la scène répétée sur un mannequin.

Instinctivement, Polyte prit la course en se dirigeant vers le bas du bois; s'il avait le temps d'y arriver avant que Scholler lui tombât dessus, il se jetterait en pleins champs ou prendrait tout simplement le chemin qui longeait le bois.

A cette heure, les champs et le chemin ne devaient pas être sans un passant ou un paysan occupé à la culture... Au surplus, Scholler n'oserait pas se venger à découvert.

Malheureusement pour lui, le bas du bois était éloigné et Scholler faisait de formidables enjambées.

Maintenant Polyte l'apercevait à vingt pas; il distinguait les traits contractés de son ennemi, il voyait briller son oeil bleu ordinairement voilé et que la colère faisait féroce — et mesurant la distance à franchir encore pour être sauvé, le pauvre Parisien murmura:

—Je suis perdu! Cette fois, c'est la fin... la fin finale. J'ai échappé deux fois, la troisième sera la dernière...

Alors sa pensée s'en alla vers ceux qu'il aimait: sa vieille mère qui, depuis si longtemps, l'attendait là-haut, à Montrouge; son frère, parti pour délivrer Michel et qui, en revenant pour le châtiment de Scholler, ne retrouverait plus son Polyte.

Oh! cette délivrance de Michel, ce châtiment de la Lune-Rousse, pour lesquels il avait voulu vivre et vécu, et qu'il ne pourrait pas voir.

Tout son pauvre être, encore faible, se révolta; ses yeux brillèrent aussi, ses poings se crispèrent; il poussa, désespéré un cri aigu, qui dut traverser tout le bois.

—Sauvage! A moi Sauvage!

Et, s'arrêtant, il fit face à Scholler, prêt à mourir, mais aussi à se défendre.

Scholler arrivait sur lui.

L'homme roux ricanait; l'appel à Sauvage venait de lui révéler que le chien n'était pas là, que sa victime était bien seule.

D'un dernier bond, sans desserrer les dents, sans lâcher un mot, muet comme le bourreau, il fonça sur Polyte, le poing levé, ce poing dont le parisien avait déjà éprouvé la lourdeur et la force.

Il n'avait qu'à frapper. Polyte tomba, et il l'achèverait à l'aise.

Le poing de l'homme roux resta suspendu. Polyte ne tomba pas...

Une voix s'éleva du fourré en même temps qu'un homme apparaissait, qui, tête baissée, s'y frayait péniblement un passage:

—Qui est-ce qui appelle Sauvage?

Brusquement, Scholler se rejeta en arrière et Polyte poussa un cri de délivrance...

Celui qui arrivait, celui dont l'apparition le sauvait, ce témoin libérateur qui faisait reculer Scholler, c'était Samuel...

La bonne étoile du Parisien avait voulu que l'homme roux ne reconnût pas sur-le-champ cet autre ennemi dont il venait d'assurer la suppression; sans quoi, il se fût probablement et sans hésiter décidé à faire coup double. Le vieux "mangeur" n'était pas pour lui faire craindre l'issue d'une bataille à livrer à ces deux êtres à la fois: l'un, tout grêle et relevant de maladie; l'autre, presque aussi faible, ennemi des coups et d'ailleurs toujours prêt à se vendre...

Scholler n'avait fait qu'apercevoir vaguement la forme humaine qui s'avançait, faisant craquer les branches du fourré; il avait surtout entendu la voix:

—Qui est-ce qui appelle Sauvage?

Cette voix même que partout ailleurs il eût sur-le-champ reconnue, ne lui souffla que le besoin instinctif de se dérober aux yeux du témoin qui surgissait.

Quand, ayant répondu par son cri de délivrance à la question de Samuel, Polyte regarda devant lui, la place qu'occupait Scholler était vide... Des profondeurs du bois, un léger bruit venait encore jusqu'à lui; le bruit d'un homme qui fuit en glissant prudemment à pas étouffés...

Polyte et Samuel se regardèrent, et ce fut le mangeur qui s'écria:

—Ah! c'est vous, le Parisien... Tant mieux!... tant mieux!... Je me suis cru perdu! Si vous saviez comme j'ai eu peur! il n'est pas là! Non... Il a disparu... Ah! cet homme!... cet homme!

Et sous le coup de la terreur qui le secouait encore, il raconta tout à Polyte:

—Je sortais du bureau de M. Scholler, où j'avais réglé une affaire importante; je m'en allais tranquillement, enchanté au fond de ce règlement pour lequel M. Scholler s'était montré très coulant, trop coulant même, tellement que tout à coup une réflexion me vient:

"Si M. Scholler s'est montré comme ça, c'est qu'il se réserve de se rattraper par quelque mauvais coup de sa façon!" Je connais mon homme vous savez!...

(A SUIVRE)

Une étude sur le double nom en Angleterre

M. Casimir Hébert étudie l'origine des noms de famille anglais à la Société de linguistique.

Officiers élus

Bien qu'au début de la civilisation un seul nom fut considéré comme suffisant pour désigner un individu, on voit que dès le 12e siècle, en Angleterre, l'usage était d'avoir deux noms et c'était une sorte de disgrâce de n'en avoir qu'un. Cette déclaration et d'autres remarques intéressantes sur les noms propres anglais ont été faites par M. Casimir Hébert, président de la Société de linguistique du Canada, à une assemblée à la Palestre du National, hier soir. Pour mieux illustrer ses remarques, le conférencier fit faire à ses auditeurs une excursion dans les pages de l'annuaire téléphonique.

Les préfixes et suffixes jouent un rôle important dans l'indication des origines familiales d'un individu. L'Ecossais emploie le suffixe mac" pour indiquer qu'un tel est le fils de celui dont le nom suit; l'Irlandais se sert du préfixe "O'" et parfois de "Mc"; les anciens Normands employaient "Fitz", corruption du mot français "fils"; les Russes se servent du suffixe "vitz", lees Polonais, de "sky"; les Gallois se servent de "ap", les Saxons, de "ing".

Chose curieuse dit M. Hébert, dans le Staffordshire, les gens ont deux noms, un pour le dimanche, un pour les jours de semaine. Les Danois ajoutaient "sen" aux noms de leurs parents; les Anglais d'autrefois ajoutaient "son" et parfois s tout simplement. Les noms des Français ont été pris à des terres, à des particularités physiques, à des occupations, etc.

Le congrès de 1934

On élut un comité présidé par l'abbé Camille Poisson et comprenant MM. Yves le Rouzès et Conrad Manseau pour préparer un congrès de linguistique durant la célébration du 400e anniversaire de la venue de Cartier, en 1934. D'autres organisations comme la Société du bon parler français, de Montréal, et la Société du parler français, de Québec, sont invitées à prendre part à ce congrès. On sait qu'une importante délégation française et bretonne viendra de France à cette occasion.

Les élections

L'élection des officiers a donné les résultats suivants: président d'honneur, Mgr Joseph Guy, de Grouard, Alberta; vice-président d'honneur, l'hon. sénateur Pascal Poirier, de Shédiac, N.B.; président, Casimir Hébert; vice-président, O. Maurault, P.S.S.; secrétaire et bibliothécaire, François Lalonde, journaliste; trésorier, Napoléon Legault; directeurs, Henri Comte, journaliste, Jules Massé, Etienne Blanchard, P.S.S., A. Beaugrand-Champagne, Conrad Manseau et R. Fandrich.

La Magnésie est ce qu'il y a de mieux pour l'indigestion

Elle empêche d'abîmer l'estomac avec des adjuvants digestifs artificiels.

La plupart des gens qui souffrent temporairement ou continuellement de gaz, d'acidité et d'indigestion, ont mis fin aux régimes désagréables, aux aliments brevetés et à l'usage de drogues dangereuses, de toniques stomachiques, de remèdes et d'adjuvants digestifs artificiels. Au lieu de prendre ces médicaments ils suivent les conseils si souvent donnés dans ces colonnes, et prennent avec un peu d'eau, après leur repas, une cuillerée à thé ou quatre pastilles de Magnésie Bisuratée. Le résultat en est que leur estomac ne les ennuie plus, qu'ils peuvent manger ce qu'ils veulent et qu'ils jouissent d'une meilleure santé. Ceux qui font usage de Magnésie Bisuratée ne redoutent jamais l'approche de l'heure des repas; c'est qu'ils savent que ce merveilleux anti-acide et correctif des aliments, qui se trouve chez tous les pharmaciens, neutralisera instantanément l'acidité de l'estomac, l'adoucira, empêchera la fermentation des aliments et rendra la digestion facile. Faites vous-même cet essai, mais soyez bien sûr que vous ayez de la Magnésie Bisuratée, qui est spécialement préparée pour usage stomacal.

INTERNATIONAL DRUGGISTS AND CHEMISTS LABORATORIES INC., LONDON, ONT.

LA VESSIE EN FEU?

Si l'urination brûlante vous torture, supprimez la cause avec Santal Midy. Prompts résultats. Vendu par tous les pharmaciens depuis plus de 100 ans.

SANTAL MIDY — SANTAL CAPSULES MIDY

Contre le catarrhe de la vessie.

Faiblesse de la vessie, dérangement nocturne, promptement soulagés

Grâce à un traitement à domicile employé par les médecins depuis plusieurs années.

Quel bienfait que de dormir toute la nuit sans avoir à se lever pour irritation ou faiblesse de la vessie!

Les malaises diurnes, les nuits agitées, les maux de dos et l'irritation nerveuse qui résultent du mauvais fonctionnement de la vessie gâchent la vie de milliers de personnes qui autrement jouiraient d'une excellente santé.

Pour vous bien porter, vous devez avoir un sommeil profond et reposant et ne pas souffrir d'irritation durant le jour. C'est pourquoi les URATABS du Dr Southworth donnent tant de satisfaction.

Faits selon une formule spéciale et employés par les médecins depuis plusieurs années, les URATABS sont maintenant en vente dans les pharmacies. D'un emploi peu coûteux, ils ont procuré un prompt soulagement et le confort à des milliers de personnes.

Peu importe votre âge et le nombre de remèdes que vous avez essayés en vain, si vous voulez ne plus être incommodé par votre vessie et dormir en paix, essayez URATABS aujourd'hui même. Le pharmacien vous en remboursera le coût minime si vous n'êtes pas satisfait.

URATABS

Tarif d'abonnements

(Au Canada: hors Montréal)

EDITION QUOTIDIENNE: 1 an, $6; 6 mois, $3; 3 mois, $1.50; 1 mois, 50c, 2 semaines, 30c; 1 semaine, 15c.

EDITION DU SAMEDI: (Avec Rotogravure), 1 an, $3; 6 mois, $1.50.

EDITION HEBDOMADAIRE: (Jeudi) 1 an, $1.50; 6 mois, 75c.

L'abonnement est payable à l'avance. LA PRESSE

Belle confiance qu'inspirent les Cantons de l'Est

A la réunion annuelle des Boarls of Trade les orateurs expriment leur foi dans leur avenir.

Officiers élus

(De notre extra d'hier)

(Spécial à la "Presse")

Sherbrooke, 13. — L'assemblée annuelle de l'association Eastern Townships Associated Boards of Trade et de la société d'immigration des Cantons de l'Est a été tenue, hier, à l'hôtel de ville de Sherbrooke. Le maire Skinner souhaita la bienvenue aux délégués. Les orateurs furent MM. Jude Thibault, B.-N. Robinson, de Coaticook, président de la société d'immigration, J. Ames, de Sherbrooke, A.-A. Paradis, de Victoriaville, A. McManamy, de Sherbrooke, John Tilton, de Rock Island, C.-A. Van Leroy, du service de la colonisation du C.P.R., E.-J. Sauvé, du service d'immigration du C.N.R.

L'assemblée fut présidée conjointement par MM. Jude Thibault, vice-président de l'association des Boards of Trade, et B.-N. Robinson. Tous les orateurs ont exprimé leur grande confiance dans l'avenir des cantons de l'est dont les progrès ne sont que temporairement retardés par la crise universelle. Le banquet fut servi, hier soir, au New Sherbrooke House. Le principal orateur fut M. John-T. Hackett, député. Ce banquet était offert aux délégués par le club Rotary.

L'élection des officiers a donné le résultat suivant:

Associated Boards of Trade: président honoraire, le sénateur Rufus A. Pope; président, E.-J. Page, Sherbrooke; vice-présidents, John-A. Tilton, Stanstead, et J. Thibault; trésorier, R.-W.-S. Nutbrown, Lennoxville; secrétaire, C.-E. Soles, Sherbrooke.

Société d'immigration: président honoraire, l'hon. J.-E. Perrault, Arthabaska; président, B.-N. Robinson, Coaticook; vice-présidents, George-W. Murphy, Sherbrooke, et A.-A. Paradis, Victoriaville; secrétaire-trésorier, R.-W.-S.Nutbrown, Lennoxville.

Comité exécutif des Boards of Trade: D.-J. Salls, R.-G. Davidson, G.-W. Murphy, E. Winn Farwell et J.-K. Edwards, Sherbrooke; Robert-C. Wilkins, Farnham; P.-C.Duboyce, N.P., et K.-G. Nourse, Richmond; L.-M. Thomas, Coaticook; A.-A. Paradis, Victoriaville; J. Bruce Payne et J.-C. Macdonald, Granby; H.Vilas, Cowansville; A.-P. Hillhouse, Foster; Dr C.-S. Harris et Dr G.-A. Bowen, Magog; C.-H. Cleveland, Danville; Cyrus McRae, Cookshire; W.-T. Oughtred, Marbleton; D. Neveu,Rock Island; H.-W.-S. Downes, Lennoxville; R.-L. Gale, Waterville; F.-A. Johnston, Ayerscliff.

La Cour d'appel s'ouvre vendredi

(De notre extra d'hier)

La Cour d'appel, comme il a été annoncé dans la "Presse", s'ouvrira vendredi matin et siégera durant 10 jours au lieu de 8. Voici les causes criminelles dont l'appel doit être entendu à cette session: Glanzer et le Roi; Chalmers et le Roi; Miller et le Roi; le Roi et Lavoie; Germain et le Roi; O'Brien et le Roi; Boom et le Roi.

Quant aux causes civiles, elles sont au nombre de 41 pour le district de Montréal et de 10 pour les districts ruraux.

Le yachtman C.-B. Lockwood meurt à l'âge de 88 ans

(De notre extra d'hier)

Sandusky, 13. — Le commodore Charles-B. Lockwood, 88 ans, figure bien connue dans les cercles de yachts des grands lacs est mort à midi d'une syncope. Il a été l'un des fondateurs de l'Interlaken Yachting Association. Avant sa retraite, il y a quelques années, il était intéressé dans plusieurs entreprises manufacturières de Sandusky.

Le truc du faux courtier

(De notre extra d'hier)

W. Carlind a été condamné, ce matin, par le juge J.-O. Lacroix à subir son examen volontaire, le 19 du courant, sous l'accusation d'avoir obtenu une somme totale de $1,500 d'une trentaine de personnes différentes, sous de fausses représentations. Le

Eleveurs de lapins

(De notre extra d'hier)

L'Assemblée générale annuelle de l'Asociation des Eleveurs de Lapins de la Province de Québec, aura lieu le lundi, 18 janvier 1932, à 8 heures du soir, dans les salles de l'Union du Commerce, 1079, rue Berri, Montréal.

A cette assemblée, les membres en règle avec le trésor de l'Association, éliront leurs officiers pour 1932.

La question de la participation à l'Exposition Provinciale, qui se tiendra à Montréal, les 9, 10, 11, 12 et 13 février 1932, y sera soumise en vue des dispositions à prendre pour donner à cette démonstration le plus grand succès possible.

Tous les éleveurs, membres ou non de l'Association, sont invités à cette assemblée.

Mgr Arsène Turquetil

(De notre extra d'hier)

S. Exc. Mgr Arsène Turquetil, O. M.I., nommé récemment vicaire apostolique de la Baie d'Hudson, doit arriver à Montréal demain à midi moins quart à bord d'un train du chemin de fer Canadien National.

HALLIWOOD

—M. et Mme T. Bégin ont perdu leur bébé d'un mois et demi.

—Mlle Montpellier a passé ses vacances de Noël chez ses parents, à Chelmsford.

—A l'école du village, a eu lieu un concert organisé par l'institutrice.

ABATTU

Les poisons intestinaux minent votre énergie, diminuent votre vitalité et vous rendent malade. Prenez NR — LE REMEDE DE LA NATURE — le laxatif végétal et efficace et inoffensif. Vous met en train. Procurez-vous en une boîte de 25c.

NR CE SOIR Bien portant demain

Le laxatif entièrement végétal

PAULUS **par J. MILLAR WATT**

Bourse de New York

(De notre extra d'hier)

(Par Jenks, Gwynne & Co.)

	Ouv.	Haut	Bas	2.45 h
Abitibi	2¼	2½	2¼	2½
Adams Express	4⅞	5½	4⅞	5½
Air Reduction	51	52¾	51	52½
Allegheny Corp.	2½	2⅝	2¼	2⅝
Allis-Chalmers	12	12⅞	12	12⅞
Allied Chemical	70¼	72	69½	71⅞
Amerada Corp.	13¼	13½	13¼	13½
Am. Bank Note Co.	17	17	17	17
Am. Brake Shoe	15	15	14¾	14¾
Am. Can.	60¾	63½	60⅝	63
Am. Car & F.	7¼	8	7¼	7⅞
Am. & For. Power	8¼	8¾	8¼	8⅝
Am. Inter. Corp.	6	6½	5⅞	6½
Am. Ice	15¾	15¾	15¾	15¾
Am. Locomotive	7½	7¾	7½	7½
Am. Mach. & Fdy	21	21¾	20¾	21½
Am. Power & Lt.	15⅝	16¾	15⅝	16⅛
Am. Radiator	7½	8	7½	7¾
Am. Smelting	16½	17	16½	16½
Am. Steel Found.	7	7	7	7
Am. Sugar	39	39	39	39
Am. Tel. & Tel	118½	121¼	118	121¼
Am. Tobacco	71¾	73	71¾	73
Do. "B"	73	76½	73	75
Am. Waterworks	29½	31½	29½	31
Anaconda Copper	11½	11⅞	11½	11⅝
Armour "A"	1¼	1¼	1⅛	1¼
Do. "B"	⅝	⅝	⅝	⅝
Atchison	87	89¾	87	89½
Atl. Coast Line	38¼	40	38¼	40
Atl. Ref. Co.	9⅞	10⅛	9⅞	10⅛
Auburn Mot.	140	146½	139	146
Baldwin Loco.	7⅛	7⅛	6⅞	7
Balt. and Ohio	18⅞	20	18¾	19⅞
Barnsdall Corp.	5½	5¾	5½	5¾
Bendix	17⅛	17¾	17⅛	17⅝
Best and Co	22¾	24½	22¾	24
Bethlehem Steel	19⅞	21¾	19⅞	21½
Borden's Co.	37⅞	39	37⅞	38¾
Borg. Warner	10⅞	11	10⅞	11⅞
Briggs Mfg.	9	9¼	9	9⅛
Brook Un. Gas	80¼	80¼	80¼	80¼
Brook. Mn. Tr.	34	35½	34	35¾
Byers, A. M.	13	14⅝	13	14
Burroughs Add. Mach.	12	12⅜	12	12
California Pack.	9½	9⅝	9½	9⅝
Calumet & Hecla	4	4	3⅞	3⅞
Canada Dry	12	12¼	12	12
Canadian Pacific	13¾	14⅞	13¾	14⅛
Case, J. I.	34½	37½	34¼	37⅜
Cerro de Pasco	13¾	14⅜	13⅝	14¼
Chesapeake & Ohio	29½	30¾	29½	30½
Chesapeake Corp.	18½	19¾	18½	19⅝
Chicago, M. & St. P.	2¾	3	2¾	3
Do. pfd	4½	5¼	4½	5¼
Chicago Rock Island	14	15	14	15
Childs Co.	6⅝	6½	6⅝	6½
Chrysler	14¼	15⅛	14¼	15
Coca Cola	110½	113¼	110½	112
Color. Fuel & Iron	9	9¾	9	9¾
Columbia Carbon	35½	38	35½	37½
Columbia Gas	14	14¾	13⅞	14⅝
Com. South.	4⅛	4½	4	4½
Congoleum	9	9¼	9	9¼
Congress Cigars	8½	8½	8½	8½
Con. Gas	61⅞	63¼	61⅞	63¼
Com. Solvents	8⅝	9⅛	8½	8⅞
Cont. Bak. "A"	6⅛	6⅞	6⅛	6⅞
Do. "B"	1	1	1	1
Cont. Can.	35¼	36⅞	35¼	36¼
Do. Ins.	21¾	22⅝	21¾	22⅝
Cont. Oil	6½	6¾	6½	6⅞
Corn Prod.	44⅞	45¼	44⅝	44¾
Coty Inc.	4⅛	4⅛	4⅛	4⅛
Crucible Steel	21⅞	21⅞	21⅞	21⅞
Curt. Wright	1⅞	1⅞	1¾	1¾
Do. "A"	2⅝	2⅝	2⅝	2⅝
Davison Chem.	4¼	4¼	4¼	4¼
Del. & Hudson	79	81	79	81
Dom. Stores	14⅝	14¾	14⅝	14¾
Du Pont	53⅝	55⅝	53⅝	55⅝
Drug Inc.	52	53⅝	52	53⅝
Elect. Auto Lite	28½	30⅝	28½	29½
Elect. Pow. & Lt.	12⅛	13¼	12⅛	13⅛
Elect. St. Batt.	29½	29½	29½	29½
Erie R.R.	8⅝	9⅞	8⅞	9⅞
Do. 1st pfd.	11¼	11¾	11¼	11¾
East. Kadak	78¾	83½	78¾	82½
Fid. Phoenix	25⅞	27	25⅞	27
First Nat. Stores	48	48	47½	48
Fox Film	4¾	4½	4½	4¾
Free. Texas	18	18¾	18	18⅝
Gen. Asphalt	13½	14	13½	14
Gen. Amn. Tank	31	32¼	31	32
Gen. Baking	14¼	14¼	13¾	13¾
Gen. Cigars	34	35¼	34	35
Gen. Electric	24⅝	25¼	24⅝	25¼
Gen. Food	34⅞	35½	34⅞	35¼
Gen. Motors	22⅞	23⅞	22⅞	23¾
Gen. Ry. Sig.	25	26½	25	26
Gen. Theatres	1	1⅛	1	1⅛
Gillette S. R.	12¾	13⅛	12¾	13⅛
Glidden	5½	5½	5½	5½
Gold Dust	18⅛	19⅛	18⅛	19
Goodyear Tire	15¼	16⅛	15⅛	16
Graham-Paige	4⅝	4½	4⅝	4⅝
Granby Mining	7	7	7	7
Great Northern pfd	23½	24¼	23½	24¼
Great Northern Ore	13⅛	13⅛	13	13
Grisby Grunow	1½	1⅝	1¼	1¼
Hershey Choc.	79½	79½	79½	79½
Houston Oil	21½	22¼	21½	21⅞
Do. nouv.	4⅜	4⅜	4⅜	4½
Howe Sound	14	14½	14	14
Hudson Motors	11	11¼	10⅞	11⅛
Hupp Motors	5½	5¾	5	5⅛
Ill. Central Ry.	15	16⅝	15	16⅝
Indian Ref.	1¼	1¼	1¼	1¼
Ingersoll Rand	32½	35	32½	35
Inspir. Cop.	4	4	4	4
Inter. R. Tr.	7⅝	7¾	7⅝	7¾
Int. Bus. Ma.	104	107	104	106¾
Int. Comb. Eng.	1	1	1	1
Int. Harvester	25½	26½	25⅛	26⅝
Int. Hydro-Elec.	10¾	11	10¾	10⅞
Int. Nickel	8⅜	8¾	8⅜	8½
Inter. Paper pfd	8⅞	8⅞	8⅞	8⅞
Id. C	¾	¾	¾	¾
Int. Tel. and Tel.	10¼	10½	10¼	10⅜
Johns-Manville	21¼	23⅞	21¼	23½
Kansas S. South	12	12⅛	11½	12
Kelvinator	8½	8¼	8⅛	8½
Kenn. Copper	12	12⅞	12	12⅞
Kresge	16¾	17⅞	16¾	17¾
Kreug. and Toll	7½	7½	7⅛	10⅛
Lambert Co.	51⅞	43	51⅞	52¾
Lehigh Valley	16¾	17	16⅝	17
Ligg. Myers B	51	54	51	53
Liquid Carbonic	16¼	16¼	16¼	16
Loews Theatre	28⅛	29¾	28⅛	29½
Lorillard Co.	13⅝	14½	13⅝	14¼
Mathie. Alkali	15	15¼	15	15¼
May Dept	18¼	20	18¼	20
McKeesport Tin	48½	50¼	48½	50
Mex. Seaboard	8½	8½	8½	8½
Miami Copper	4	4¼	4	4¼
Mid. Cot. Pete	6½	6⅛	6⅛	6⅝
Miss. K. and T.	6⅞	7½	6⅞	7
Do. pfd	16½	18⅞	16½	18⅞
Miss. Pacific	8¾	9¾	8¾	9½
Do. pfd	18½	20¾	18½	20¾
Mont. aWrd	9⅛	9¾	9⅛	9½
Mullins Body	12¼	13	12¼	13
Murray Corp.	6½	7	6½	6⅞
Nash Motors	17⅛	18¼	17⅛	18
Nat. Bellas Hess	¾	¾	¾	¾
Nat. Biscuit	40¾	42⅞	40¾	42¾
Nat. Cash Reg.	9¼	10⅛	9¼	10⅛
Nat. Dairy Prod.	23⅞	24⅞	23¾	24½
Nat. Power & Lt.	14½	15¾	14¼	15⅝
Nevada Cons.	5⅞	6¼	5⅞	6¼
New Haven	25½	27⅜	25½	27⅜
N.Y. Central	32	33⅞	31¾	33¼
Norfolk & Western	124	125	124	125
North American Co.	33½	35½	33½	35
North Amer. Aviat.	3¾	4	3¾	3⅞
Northern Pacific	21	22½	21	22⅝
Noranda Mines	13⅝	14	13⅝	14
Otis Elevator	20½	21¼	20½	21
Pac. Gas & Elect.	34¼	35	34¼	34⅞
Pacific Lighting	39⅛	39⅞	39⅛	39¾
Packard Motors	5	5	5	5
Paramount Publix	10⅜	11	10½	11
Peerless Motors	3¼	3¼	3¼	3¼
Pennsyl. R.R.	21	22½	21	21⅞
Phillips Pete	5⅛	5⅛	5⅛	5⅛
Pierce Arrow	9	9	9	9
Pierce Pete	1	1	1	1
Prairie Pipe Line	7⅞	8½	7⅞	8½
Pressed Steel Car	2¼	2¼	2¼	2¼
Proctor and Gam.	41¾	41⅞	41½	41⅞
Public Ser. Corp.	53½	56½	53½	56⅜
Pullman	21	21⅝	20¾	21½
Pure Oil	5	5	5	5
Radio Corp.	8¼	8¾	8¼	8¾
Radio Keith	6	6½	6	6½
Reading	37	41	37	41
Remington Rd.	2⅞	2⅞	2⅞	2⅞
Reo Motors	3¼	3¼	3¼	3¼
Republic I. & S.	5¼	5⅝	5¼	5⅝
Reynolds "B"	36¼	38⅛	36¼	38
Richfield Oil	⅝	⅝	⅝	⅝
Royal Dutch	15	15½	15	15⅜
Safeway Stores	47¾	48¾	47½	48
Schulte Retail St.	3⅜	3¾	3⅝	3¾
Shell Union Oil	3½	3⅞	3¾	3⅞
Sears Roebuck	33¼	35¼	33¼	35¼
Simmons Bed	8¼	9	8¼	9
St. Louis & S. F.	5⅛	5½	5⅛	5¼
Sinclair Cons.	6⅜	6⅜	6	6⅜
South Col. Edison	30⅜	31⅜	30⅜	31⅜
Southern Pac.	33⅜	36¼	33⅜	35⅞
Southern Railway	12¼	12⅞	12	12⅝
Standard Brands	12⅞	13⅜	12⅞	13⅜
Standard G. & El.	30	31¾	30	31½
Stand. Oil, N.J.	28¾	29½	28⅝	29¼
Stand. Oil, Cal.	25⅜	26¼	25⅜	26¼
Stewart Warner	5¾	5¾	5½	5½
Stone & Webster	11⅝	14½	11⅝	13⅞
Studebaker	12½	12⅞	12	12⅝
Tennessee Copper	2⅝	2⅝	2⅝	2⅝
Texas Gulf Sulphur	24	24½	24	24¼
Texas Oil	12⅞	13⅜	12⅞	13
Texas Pa Coal & Oil	2¼	2¼	2¼	2¼
Texas Pac. Land	5¾	5⅞	5⅝	5¾
Tide Water	3⅛	3⅛	3⅛	3⅛
Timker Roller	21¼	22	21	22
Tobacco Prod. Co.	3¼	3¼	3¼	3¼
Tri-Continental	3¼	3¼	3¼	3¼
Tri-Continental pfd	51	51	51	51
Underwood Elliott	16½	18½	16½	18½
Un. Car & Car	30¾	32⅞	30¾	32⅞
Un. Pacific	80½	83	80¼	83
Unit. Aircraft	12⅛	13½	12⅛	13⅜
Do. pfd.	42¾	43¼	42¾	43¼
Unit. Corp.	9¼	9⅞	9¼	9⅝
United Cigar	1¼	1¾	1½	1¾
United Fruit	24	25¼	24	25
Unit. Gas Imp.	19	19⅞	19	19½
U.S. C. Iron Pipe	12½	13	12½	13
U.S. Ind. Alc.	25¼	27¼	25¼	27⅛
U.S. Realty	7½	7½	7½	7½
U.S. Rubber	5	5	5	5
U.S. Steel	42	44⅛	42	44
Util. Power & Light	9¼	10	9¼	9⅞
Vanadium Steel	13¾	15¼	13¾	15⅛
Wabash	1¾	1¾	1¾	1¾
Wabash "A"	2¾	2¾	2¾	2¾
Ward Baking "B"	2⅛	2½	2	2¼
Warner Bros	3¾	4¼	3¾	4¼
Western Maryland	6½	7⅛	6½	7
Western U. Tel	41½	42¾	41⅛	42¾
Westinghouse	26	28¼	26	28¼
Westing. Air Brake	14¾	15	14¾	15
White Motor	9⅛	9¾	9⅛	9⅛
White Sew. Mach.	⅞	⅞	⅞	⅞
Willys-Overland	2½	3	2½	3
Woolworth Co	41⅜	42⅝	41⅜	42⅝
Worthing. Pump.	19	20¼	19	20

Un problème épineux pour notre ville

Difficultés que cause l'agglomération de la population urbaine.

ARRONDISSEMENTS

(De notre extra d'hier)

M. P.-W. McLagan, ancien maire de Westmount, à un dîner sous les auspices de la Ligue du Progrès civique, ce midi, à l'hôtel Windsor, a traité du sujet déjà discuté à Montréal par plusieurs corps publics, le système d'arrondissements et de la possibilité de son application à Montréal.

Le dîner était sous la présidence de M. Armand Dupuis, président de la ligue. On remarquait aussi à la table d'honneur MM. Percy-E. Nobbs, J.-P. Anglin, Dr Grant Fleming, Edward Quinn, A. Chaussé, Dr E. Dubeau, F. Wright, A. Mathieu, Dr W.-H. Atherton, H. Curry, E. Pitt, C. Anderdon, J.-V. Desaulniers, A.-F. Bell et quelques autres.

Après avoir exposé, dans une introduction, les inconvénients qui découlent pour une administration municipale de l'agglomération de la population, les difficultés parfois aiguës des rapports entre les sections disparates d'une grande ville, le conférencier a touché le point principal de son discours, l'application à Montréal du système d'arrondissements.

Selon lui, il serait facile d'introduire ce mode de gouvernement ici, mais il faudrait y aller avec circonspection et une sage lenteur. Il appert que la commission métropolitaine est le meilleur médium actuellement pour l'application d'un système qui a prouvé sa supériorité sur tous les autres en maints endroits.

Ce problème, d'ailleurs, ne se pose pas seulement pour notre ville. Et le conférencier continue:

La commission métropolitaine

"La ville de Montréal, dit-il, n'est pas seule à faire face au problème de l'administration métropolitaine. Mentionnons ici Pittsburgh, Cleveland, Détroit et Toronto. La ville de Londres fut probablement la première à être saisie par cet important problème, en raison de son immense développement. Un nouveau comté a été formé, le London County Council, qui comprend plusieurs bourgs historiques. Le tout forme un total de vingt-huit arrondissements, chacun ayant son autonomie, élisant son propre conseil, percevant ses propres taxes et administrant ses propres affaires locales. Le conseil du comté administre les départements inter-urbains.

"Montréal ne pourrait copier ce mode d'administration dans tous ses détails, mais le principe est fort bien applicable, car il est en force depuis cinquante ans et apparemment accepté comme efficace.

"Il est important que tout changement constitutionnel soit appliqué graduellement, sans évolutions brusques. Il existe actuellement une base sur laquelle un système d'arrondissements efficace pourrait être ajusté selon nos besoins particuliers. Je veux dire la Commission métropolitaine qui fut établie pour contrôler les finances de certaines municipalités qui étaient en difficultés. Nous savons tous avec quelle efficacité cette institution remplit ses obligations. Si les pouvoirs de la commission étaient augmentés de manière à ce qu'elle puisse contrôler les départements mentionnés plus haut, je ne doute pas que le succès serait égal."

S.-SYLVESTRE

—Dernièrement, a été béni le mariage de M. Lucien Morin à Mlle Antoinette Ferland. Ils avaient pour témoins MM. Joseph Morin et Alphonse Ferland. M. Marie-Louis Ferland et Mlle Marie-Claire Payeur Agissaient comme garçon et fille d'honneur. Assistaient à ce mariage: Mme Joseph Fillion, MM. et Mmes Emile Tardif, Alcide Bédard, Alphonse Therrien, Léonidas Therrien, Odule Nappert, Louis Payeur, Joseph Guay, Raoul Jacques, Louis Payeur, Joseph Fortier, Alphonse Fortier, Odule Fortier, William Delisle, Irénée Blais, Alfred Perrault, Joseph Cloutier, Edmond Drouin, MM. Rosaire Ferland, Emile Ferland, Gérard Ferland, Philippe Payeur, Camille Fortier, Alphonse Morin, Jules Morin, Jules Blais, Cyrille Fillion, Mlles Marie-Aurore Nappert, Mary Morin, Rosa Blais, Jeanne d'Arc Ferland, Hélène Powers, Alice Fillion, Rolande Ferland.

—M. Marie-Louis Ferland, de S.-Jean Deschaillons, est venu assister au mariage de Mme Lucien Morin.

—Mme Herménégilde Pageot, a reçu du département de l'instruction publique, par l'entremise de l'inspecteur Bessette, une prime de $20 pour succès dans l'enseignement.

—MM. Herménégilde Payeur, Joseph Payeur, Philias Drouin, sont allés à Joly et M. Lucien Payeur, chez M. Arthur Morency.

—M. et Mme Dorvigny Berthiaume, de S.-Elzéar, les invités de M. et Mme Odule Vaillancourt.

—Mme Joseph Lizotte, de Peanacook, en visite chez ses soeurs, Mmes Honoré et Damase Bélanger.

—M. et Mme Joseph Ls Létourneau ont visité le Dr Genest, à S.-Bernard, récemment.

—M. et Mme Auguste Côté ont visité leurs parents, à Sainte-Marguerite.

—M. Raoul-Eugène Drouin, de S.-Bernard, chez son père, M. Moïse Drouin.

—M. Amédée Létourneau était à Québec, ces jours derniers.

—Miles Maria Dion et Marie-Aurore Nappert, de passage à Québec.

NOUVELLES DE NOS VILLAGES

SAINT-ALBAN

—Mlle Blanche Darveau, de Québec, de passage ici.

—Mlle Hélène Toupin, de Montréal et sa mère, passent l'hiver ici.

SAINTE-FRANÇOISE

Mme Philippe Bérubé est revenue de l'hôpital après avoir subi une grave opération.

—M. et Mme Philippe Ouellet, de S.-Mathieu, de passage dans notre paroisse.

—M. l'abbé D'Amour, professeur à l'Ecole d'agriculture, de Rimouski, nous a donné une conférence, récemment.

VILLEROY

M. l'abbé Richard a chanté le service anniversaire de sa soeur, Mme L. Lemay, de Sainte-Emélie.

—Mlle Béatrice Houde en visite au presbytère.

—Mme J. Laliberté, de S.-Cyrille, en visite chez sa soeur, Mme Ph. Poirier.

S.-CUTHBERT

—Dernièrement, ont eu lieu les funérailles de Paul-Aimé Roberge, enfant de M. Joseph-Aubert Roberge et d'Irène Dubois, décédé à l'âge de 10 ans, après une longue maladie.

—M. Lucien Sylvestre, de Montréal, chez M. Azarie Sylvestre, son père.

—Mme Romuald L'Ecuyer, de passage à Montréal.

—Mlles Lucie, Jeannette Patry, Aline et Marguerite Brulé, de S.-Viateur chez M. et Mme Candide Sylvestre.

MANSONVILLE

—M. Hilaire Cadorette, célibataire et âgé de 48 ans, est mort, à l'hôpital Victoria, à Montréal.

—Mme Henry Bright, du village, est morte subitement.

—M. Raymond Brulotte, M. et Mme Ephrem Dion, de Magog, chez M. William Brulotte.

—A l'école No 4, des pièces furent jouées par les élèves. Il y eut chant et récitations. Edouard Laliberté et Lévi Masse ont joué du violon. Il y avait 75 adultes.

TINGWICK

—Une belle soirée a eu lieu, dans notre paroisse, à l'occasion de la fête de M. le curé P.-E. Lassonde, de Saint-Patrice de Tingwick. Il y eut chant, musique, récitation et saynette. Les élèves du couvent et les écoliers de la paroisse ont exécuté un beau programme. Y figuraient: Marcelle Boutin, Rita Roberge, Rolland Roberge, Cécile Plamondon, Robert Beaudoin, Armande Roux, Cécile Larochelle, Yvette Roy, Angèle Sarrazin, Fernand Robert. M. le curé Lassonde adressa la parole, ainsi que M. l'abbé Beaudet.

—M. Laurent Lambert, d'Asbestos, en visite chez M. N. Saint-Hilaire.

RIVIERE CANARDS

Les Soeurs de S.-Joseph ont fait leur quête annuelle pour les orphelins et les vieillards de London. L'une d'elles, Soeur Adelia, fille de M. et Mme Gilbert Rhéaume, de notre paroisse.

—Un feu mystérieux a été allumé à la salle municipale, mais fut vite éteint.

—M. et Mme Alfred Durocher sont allés à Montréal, à l'inhumation de l'enfant de leur fille, Mme Coralie Magnan. La fillette était âgée de 4 ans.

—M. et Mme Laurent Pajot ont visité M. et Mme Frank Joanisse, de Roseland.

—Mme Eugène Lajeunesse a passé une semaine auprès de sa mère, Mme A. O'Gorman.

L'ISLET STATION

—Récemment, eut lieu la bénédiction d'un chemin de Croix, dans la nouvelle chapelle de L'Islet Station.

—Mme Joseph Fortin, après quelques jours passé à l'hôpital, est revenue dans sa famille, en convalescence.

—M. Jos. Beaulieu est allé à Montréal, dernièrement.

—M. et Mme Léon Laberge sont allés à Québec, dernièrement.

—Mme Henri Laberge est revenue d'un court voyage à Montmagny.

—Mlle Amaryllis Leclerc, M. Edouard Leclerc, de Québec, chez M. Nilus Leclerc.

—Mlle Antoinette Thibault est revenue d'une voyage à Québec.

—Mme Alphonse Leclerc, de l'Abitibi, l'hôte de M. et Mme Nilus Leclerc.

—Mme Léonce Lamarre est allée à Québec, récemment.

—M. et Mme Ernest Morin sont allés à Québec, dernièrement.

—MM. Eugène, Léo et Antonio Gagnon sont allés à Québec.

S.-LAMBERT, LEVIS

—Le bureau de direction du Syndicat de beurrerie, pour 1932, se compose comme MM. Ernest Morin, président; Léon Lecours, vice-préident; directeurs: Jos.-Ad. Gobeil, Af. Lemieux, Paul Laflamme, Alphonse Lemieux et Am. Gagnon; Eug. Robitaille, gérant.

—M. Aphonse Dionne, de Québec, chez sa fille, Mme Léon Lecours.

—M. et Mme Eug. Robitaille, Mlle Aline et MM. Roland et Lorenzo Robitaille, à Québec, dernièrement.

—Ont visité MM. et Mme Eug. et Lucien Robitaille: M. et Mme Théodore Gravel et leur famille, MM. Maurice Robitaille, Antonio Poulin et Arthur Marcoux, tous de Québec.

—M. l'abbé Albert Labrecque, curé, M. et Mme Théo. Lemieux et leur famille, M. et Mme Lucien Robitaille, Mme L.-J. Demers, Mlle Marguerite Demers, MM. Henri Demers, Jos. Fontaine et Damase Breton, étaient à Québec, ces jours derniers.

—M. et Mme Pierre Breton, jr., de S.-Henri, chez M. et Mme Pierre Breton.

—Mlle Clarisse Lemieux, chez M. et Mme Emile Lemieux, à S.-Rédempteur.

—M. Ls Roy, MM. et Mmes Ph. Marcoux, W. Gagné et Mlles Jeanne, Gabrielle, Bertha, Julienne Roy; MM. J.-P. Roy, Rosaire et Eugène Roy, de Québec, chez M. et Mme Léonidas Roy.

—M. et Mme Ern. Picard, à Québec, dernièrement.

—M. et Mme Noël Pelchat, à S.-Isidore, chez leurs parents, M. et Mme Camille Pelchat.

Echos de Saint-Hyacinthe

(Du correspondant de la PRESSE)

S.-Hyacinthe.—Les membres du conseil de S.-Hyacinthe No 456 de l'Ordre des Amis Choisis ont fait l'élection de leurs officiers. Ont été élus: ancien grand conseiller, M. Adrien Blondin; grand conseiller, Louis Benoit; grand vice-conseiller, M. Joseph Beauchemin; secrétaire-trésorier, M. Joseph L. Cormier; prélat, Mme Adrienne Tétreault; maréchal, M. Henri Pagé; garde, M. Emile L'Heureux; sentinelle, M. P.-G. Borduas; médecin, Dr J.-A. Viger.

—Les membres de la Cour Crémazie No 975, de l'Ordre des Forestiers Canadiens, ont fait l'élection de leurs officiers. Ont été élus: chef forestier, M. Napoléon Labonté; vice-chef forestier, M. Arthur Leblanc; secrétaire-financier, M. Joseph-L. Cormier; secrétaire-archiviste, M. Eugène Girard; trésorier, M. J.-Adrien Dufault; orateur, M. Roméo Cabana; 1ère garde, M. Elzéar Matte; 2e garde, M. Culbert Monfils; 1ère sentinelle, M. Evangéliste Lefebvre; 2e sentinelle, M. Joseph Richard; médecin, Dr J.-A. Viger.

—A une assemblée des membres de la Cour Loyal, Numéro Cinq, de l'Ordre des Maccabées, M. Jules Boucher a été nommé chef et M. Jos.-L. Cormier, secrétaire-financier de cette Cour.

—Alfred Meunier, dit Lapierre, de S.-Liboire de Bagot, accusé d'avoir volé une charrue appartenant à M. Ernest Désautels, de Montréal, autrefois de Sainte-Rosalie, d'une valeur de $25, a été condamné par le juge Emile Marin à deux ans de pénitencier. Le prévenu a porté sa cause en appel.

—Un nommé Messier, de la paroisse de La Présentation, accusé d'avoir été trouvé en possession d'un alambic, a été condamné pas le juge Marin à $200 d'amende et aux frais ou à six mois de prison à défaut de paiement de l'amende et des frais. Son compagnon, Lanthier, accusé de la même offense, a été acquitté.

—Le chef de police Adjutor Bourgeois vient de soumettre au conseil municipal de S.-Hyacinthe, son quinzième rapport annuel du département de police. Il contient entre autres les détails suivants: 1,750 protections données au poste de police durant l'année; 104 personnes arrêtées pour ivresse; 2 maisons de désordre visitées; 12 personnes arrêtées dans les maisons de désordre 42 vols faits par enfants et réglés avec les parents; 4 personnes arrêtées pour vols d'automobiles; 3 personnes arrêtées pour vols de bicyclettes;5 pour vols de marchandises; 2, pour conduites indécentes sur la rue; 11, pour avoir mendier; 7, pour assauts; 20, pour vagabondage; 1, pour refus de pourvoir à sa famille; 2 automobiles chargés de boisson, conduits au poste; 4 personnes arrêtées pour avoir troublé la paix; 6, pour insultes faites aux agents de police; 2, pour avoir stationné sur le trottoir; 2, pour avoir conduit un automobile en état d'ivresse; 2, pour refus de payer sa taxe de chien; 195 personnes ont payé l'amende pour avoir enfreint les règlements de circulation; 3 colporteurs, pour avoir vendu sans licence; 5, pour avoir conduit un automobile sans licence; 6 pour excès de vitesse; 4 pour avoir vendu du pain qui ne pesait pas le poids.

Echos de Grand'Mère

(Du correspondant de la PRESSE)

Grand'Mère. — La Congrégation des Enfants de Marie de la paroisse S.-Paul a distribué, à l'occasion de la nouvelle année à près de 400 enfants de familles pauvres de notre ville, un cadeau, gilets de laine, bas, mitaines, bonbons et fruits. La distribution eut lieu dans le Manège des Zouaves où un arbre de Noël avait été érigé. M. Frank Gauthier personnifia Santa Claus. Le maire J. A. Gagnon, le curé H. Trudel et M. Frank Gauthier présidèrent la distribution.

—La quête de la guignolée faite, cette année, par la Ligue du Sacré-Coeur de la paroisse S.-Paul a rapporté la somme de $307.36 en argent et une somme approximative de cent dollars en marchandises.

—En 1931, dans la paroisse S.-Paul il y eut 187 naissances, 16 mariages et 83 sépultures, et dans la paroisse S.-Jean-Baptiste, 49 naissances, mariages et 15 sépultures.

—M. et Mme Henri Therrien ont reçu récemment en l'honneur de leur fille, Agathe. Les prix aux cartes furent gagnés par Miles Jeannine Matteau, Françoise Nicole, Thérèse Jacques et Léone Garceau et le prix de présence, par Mlle Lucille Garceau. Le goûter fut servi par Mlles Marie-Anna et Blanche Julien.

—Toutes les classes de notre cité qui avaient été fermées au milieu du mois dernier à cause de l'épidémie des maladies contagieuses ont été rouverte le lendemain des Rois.

S.-LOUIS DE BLANDFORD

M. Philippe Martin a été nommé marguillier en remplacement de M. Alcide Lebleu.

—MM. Léonidas, Henri et Emile Noël sont allés à Sainte-Eulalie, chez M. Edouard Lemay.

—M. Armand Héon, de Victoriaville, chez MM. Adrien et Lucien Héon.

—MM. Gérard Richard et Alexandre Bazin sont allés à Princeville, chez M. Conrad Bazin.

—Mme Gédéon Deshaies, de Sainte-Gertrude, chez M. Adrien Héon.

—M. Borromée Provencher, en visite à Victoriaville.

—M. Achille Gagnon, chez ses parents, à S.-Rémi de Tingwick.

NOS VALEURS sont plus grandes

Parce que nos prix sont toujours

TRÈS RÉDUITS!

Liggett

Magasins de Confiance Rexall

Toux et Rhumes

GRANDEUR		
50c	Vapo Rub de Vick	37c
30c	Mentholatum (petit)	19c
50c	Musterole (petit)	29c
75c	Baume Bengué	50c
35c	Pastilles L.B.Q. Grove	22c
50c	Pinex	35c
1.30	Emulsion Scott	77c
60c	Sirop de Pin de la Norvège (grande)	44c
1.00	Tonique Owbridge pour les poumons (grande)	69c
	Sirop Veno contre la toux (grande)	69c

Remèdes

GRANDEUR		
60c	Lait de Magnésie Phillip	36c
35c	Castoria	24c
1.00	Nujol, 16 onces	75c
1.30	Composé Pinkham	89c
70c	Sal Hepatica, (médium)	47c
75c	Sels Kruschen	69c
85c	Sels Jad	59c
1.40	Sirop Fellow	98c
1.00	Ironized Yeast	79c
80c	Nourriture Dextri Maltose	69c
1.25	Absorbine Jr	98c
50c	Onguent Mecca	39c
25c	Bovril, 1 once	20c
1.00	Huile de Foie de Morue Waterbury	93c
	Huile Minérale Russe Puretest	69c

Remèdes Standardisés

GRANDEUR		
1.00	Tablettes d'aspirine Bayer	74c
60c	Murine pour les yeux	39c
1.00	Nujol, chopine	75c
25c	Feen-A-Mint	15c
85c	Sels Kruschen	59c
1.50	Agarol	86c
.40	Castoria	23c
60c	Bromo Seltzer	36c
60c	Sirop de figues California	36c
60c	Sal Hepatica	36c
85c	Sels Jad	51c
35c	Freezone pour les cors	23c
50c	Lait de magnésie Phillip	31c
	Lait de magnésie Phillip, 3 chopines	1.19
1.35	Remèdes Pierce	84c

Antiseptiques

GRANDEUR		
30c	Listerine (petite)	22c
50c	Listerine (médium)	39c
1.00	Listerine (grande)	73c
35c	Lavoris (petite)	17c
50c	Lavoris (médium)	33c
35c	Lysol (petite)	28c
60c	Glyco-Thymoline (médium)	43c
25c	Antiseptique Pepsodent	23c
50c	Antiseptique Pepsodent	45c

Coussins Thermogènes Électriques

Adoucissent, réconfortent et soulagent la douleur. Couverture douce et laineuse, fil de soie et raccord. Trois températures différentes.

$4.59

Pilules et Pastilles

GRANDEUR		
50c	Nourriture Chase pour les nerfs	39c
50c	Pilules Dodd pour les reins	31c
50c	Pilules Gin	31c
50c	Fruit-a-tives (grosse)	31c
25c	Cascarets, medium	16c
25c	Pilules Beecham	19c
60c	Magnésie Bisuratée	43c
	Pastilles Baby's Own	17c
60c	Diapepsine Pape	49c

Pour les Dents

GRANDEUR		
50c	Pâte dentifrice Ipana	33c
25c	Pâte dentifrice Listerine	19c
50c	Pâte dentifrice Pepsodent	33c
50c	Pâte dentifrice Kolynos	39c
50c	Pâte dentifrice Colgate	37c
50c	Forhan (gros)	37c

Articles de Toilette

GRANDEUR		
50c	Crème Hind	34c
35c	Baume Italien	24c
50c	Crème Pond	34c
30c	Cold-Cream D & R	23c
25c	Savon Cuticura	19c
10c	Savon Fairy 5 pour	19c
20c	Savon inodore Pear 2 pour	25c
5c	Savon de Castille Shell 8 pour	25c
60c	Danderine médium	49c
1.00	Poudre Coty pour la figure	49c
60c	Poudre de beauté Pompeian	49c
60c	Kotex	36c
50c	Crème à barbe Mennen	32c
50c	Crème à barbe Ingram	39c

SPÉCIAUX DE JANVIER!

Une bouteille de 50c de VAPURE—l'inhalant contre les rhumes—et une boîte de 25c de PASTILLES LAXATIVES BROMO QUININE. Valeur régulière de 75c. Les deux pour **50c**

Une bouteille de 50c de SIROP BRONCHIAL REXALL et une boîte de 25c de MELOIDS BOOT. Les deux pour **50c**

Un pot de 50c de CREME POUR LA FIGURE JASMINE — GRATIS — avec chaque boîte de $1.00 de POUDRE POUR LA FIGURE JASMINE. Valeur régulière de $1.50. Les deux pour **$1.00**

Un tube de 50c de CREME A BARBE MENTHOLATEE A LA LAVANDE et un paquet de 5 LAMES DE RASOIR DE SURETE GILLETTE. Les deux pour **69c**

1 Est, rue Ste-Catherine, angle St-Laurent. LAn. 5307.	320 Ouest, rue Ste-Catherine, angle Bleury. LAn. 3085.	907 Ouest, rue Ste-Catherine, angle Mansfield. LAn. 0505.	1515 Ouest, rue Ste-Catherine, angle Guy. FI. 6400.	Hôtel Ford, rues Dorchester et Bishop. PL. 3513.

Premier congrès de dermatologie

Il aura lieu demain à Montréal.—Déjeuner au Cercle Universitaire et dîner au Windsor.

Cliniques à Notre-Dame

Le Congrès de dermatologie du littoral de l'Atlantique s'assemblera pour la première fois en Canada, à Montréal demain. Ce congrès réunit les sociétés de dermatologie de Boston, New York, Baltimore, Washington, Philadelphie et Montréal. Il se rassemble à tour de rôle dans chacune de ces villes et, cette année, aux soins de la Société de Dermatologie de Montréal. On s'attend que plus de 100 des plus distingués dermatologistes des États de l'Est y prennent part.

Le midi, les délégués déjeuneront au Cercle universitaire de la Société de Dermatologie de Montréal, les mardi, mercredi et jeudi. On a pris soin de faire les arrangements dans l'aile neuve de l'hôpital Notre-Dame, au cours de l'après-midi. Le congrès de dermatologie de cette année, tenu dans une nouvelle salle, est l'œuvre de feu le docteur Georges Archambault, décédé le printemps dernier à l'hôpital même de son nom.

Ce service est équipé de la façon la plus moderne et pourvu de tous les appareils les plus récents pour le traitement des maladies de la peau. Il est aujourd'hui sous la direction du Dr Albert Marti, qui a succédé au docteur Archambault. Au cours du prochain congrès, les médecins de l'hôpital Notre-Dame exposeront à leurs confrères des cas rares et curieux. On prévoit que les docteurs Antonio Sicard, Beurlais et Paul Poirier donneront des cliniques à l'occasion du congrès.

Les membres de langue anglaise de la Société de Dermatologie de Montréal, qui se réunissent surtout aux hôpitaux Royal Victoria et Montreal General fourniront de leurs propres cas réels dans leurs cliniques respectives; ce sont les docteurs J. Frederick Burgess, J.-P. McGiverin et P. Usher qui se chargent d'organiser ces démonstrations pour l'hôpital General et les Drs Philip Burnett, et L.-P. Breux pour le Royal Victoria.

La dermatologie a fait des progrès considérables au cours de ces dernières années et ce premier congrès canadien montre que le Canada emboîte le pas aux autres pays et se tient au fait et au point des derniers succès de cette spécialité de la science médicale.

Après les cliniques, durant le congrès, il y aura des réunions de délibération à l'Hôtel Windsor, sous la présidence du Dr Philip Burnett. Le tout se terminera par un grand dîner qui aura lieu à l'hôtel même.

Un épicier assassiné par un jeune bandit

Sarnia, Ont., 14.— Samuel Weinstein, un épicier israélite, 338 rue Philip, a été blessé d'une balle au cœur, mardi soir, par un jeune bandit qui tentait de prendre le peu d'argent que renfermait son humble caisse. Transporté à l'hôpital Victoria, Weinstein y succombait cinq heures plus tard.

Un jeune homme de 18 ans, Walter Ramesbottom, de Sarnia, Ont., a été arrêté et mis en prison sous l'accusation de tentative de meurtre qui sera probablement changée en celle de meurtre, dit le chef de police Dowe, lorsqu'il comparaîtra en Cour de police.

Un autre jeune homme, Henry Quinn, 18 ans, de Sarnia, est aussi sous l'accusation nominale de complicité.

La France Républicaine

Les membres de la France Républicaine se sont réunis dimanche dernier, au siège de la société, pour procéder à la nomination de leurs officiers.

Les élections ont donné le résultat suivant: président, pour un troisième terme, M. Paul Lachal; 1er vice-président, M. Ernest Rocher; 2e vice-président, M. Alfred Beaudoin; secrétaire-trésorier, M. Marcel Lachal; conseillers, MM. Léon Corbin, Vincent Marcoux, Ed. Armand Desaillard, Bouvier, Louis Corbin, Eugène Coste, Charles Robert et Gilles Paris; porte-drapeau, M. Médéric Boisseau; censeurs, MM. Vincent Marcoux, père, et Fernand Moreau.

Echos de Sorel

(Un correspondant de la PRESSE)

Sorel, — Le mariage de M. Aimé Paquette, de Sorel, avec Mlle Rolande Desrochers, de Pierreville, a été célébré à midi, samedi, dans l'église Notre-Dame, par le curé, M. l'abbé Cyrille Caron. Le couple a reçu de nombreux cadeaux. La réception intime qui a suivi a eu lieu chez la mère de la mariée, Mme Arthur Desrochers, rue Charlotte. Les nouveaux mariés sont partis pour un voyage à New York et au retour ils habiteront Sorel.

— Le mariage de Mlle Jeanne Cardinal, fille de M. et Mme Georges Cardinal, avec M. Jean-Baptiste Monette, fils de M. et Mme Antonio Monette, a été célébré, samedi, dans l'église Notre-Dame, par le curé, M. l'abbé Cyrille Caron. Le couple a reçu de nombreux cadeaux. La réception intime qui a suivi a eu lieu chez la mère de la mariée, Mme Georges Cardinal, rue Charlotte. Les nouveaux mariés sont partis pour un voyage à New York et au retour ils habiteront Sorel.

— Le R. P. Stephen Desrochers est en ce moment à Sorel, où il prêche une retraite pour les hommes. Il succède à un autre père de la même communauté, le R. P. Pierre, qui vient de prêcher une retraite semblable à Saint-Ours de Sorel.

— M. Adélard Martin est arrivé ici hier matin pour une visite à la compagnie d'assurance Metropolitaine.

Retraite fermée

La retraite fermée, prêchée pour les élèves de la congrégation du Saint Rosaire de Pierrefonds, aura lieu à Ville Saint-Martin, du 31 au 3 février. Pour information s'adresser à l'Annuel 0948.

VENTE ÉCLIPSE CHEZ DUPUIS

2000 ROBES D'APRÈS-MIDI, de DÎNER et du SOIR

à 3 bas prix qui amèneront des foules à notre rayon vendredi

Rarement il nous a été donné de pouvoir offrir des robes aussi nouvelles et élégantes quant aux tissus et aux modèles très récents. Elles ont été confectionnées pour être vendues jusqu'à 15.00. Pour faire face aux divers événements qui se succéderont d'ici à la fin du Carnaval, ou pour le travail au bureau, le magasinage, etc., vous trouverez exactement dans ce groupe la robe très élégante ou d'une soirée distinctive appropriée pour l'une ou l'autre circonstance.

Modèles tels qu'illustrés et autres

Ce groupe comprend des robes de crepe BONTEX dans les teintes pâles, robes de deux tons combinés. Choix de taille espagnole, vert alamo, marine, noir. — Tailles: 14 à 20 — CHACUNE . . . **3.95**

Modèles tels qu'illustrés et autres

Robes de crêpe CANTON PURE SOIE souple et gracieux. Tous de très nouveaux modèles dans les très populaires nuances combinées de 2 ou 3 tons pour l'après-midi. — Tailles: 14 à 20 — 38 à 48. Vous porterez avec élégance un de ces modèles soit pour la matinée au théâtre, le thé en ville ou chez une amie et même pour le dîner intime — CHACUNE . . . **7.95**

DUPUIS—au deuxième (Demontigny)

Modèles tels qu'illustrés et autres

Belle FAILLE PURE SOIE, superbe satin et crêpes imprimés de divers nouveaux dessins. — Toutes des toilettes charmantes et de bon goût pour le dîner ou le soir. — Tailles: 14 à 20 et 38 à 48. CHACUNE . . . **5.95**

VOICI UNE AUTRE VENTE de RADIOS qui FERA SENSATION

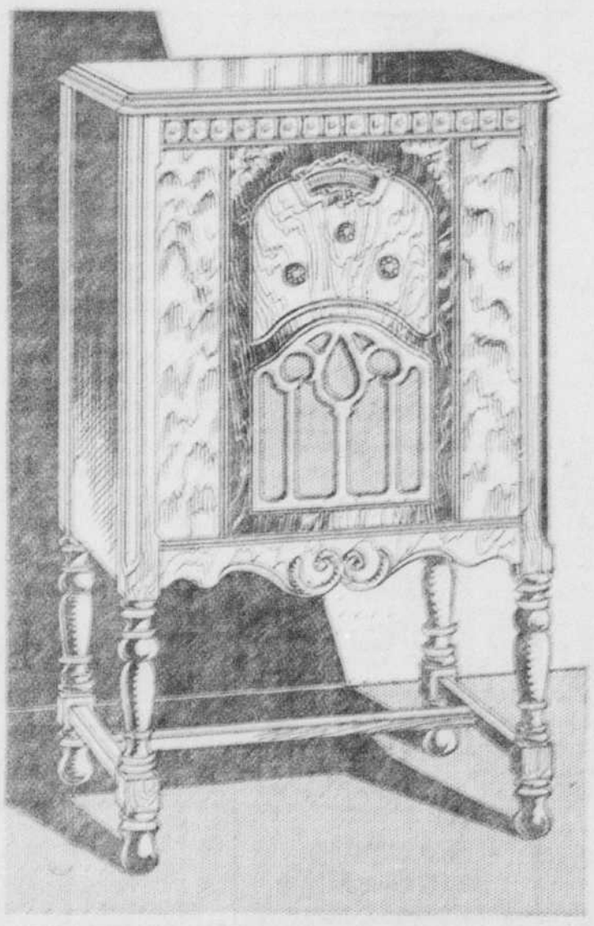

Seulement 50 RADIOS

SUPERHÉTÉRODYNE 1932—DE MARQUE RENOMMÉE

Prix ordinaire **129.50**

Ces RADIOS comportent toutes les AMELIORATIONS et PERFECTIONNEMENTS MODERNES, c'est-à-dire: 7 lampes comme suit: 3 lampes multi-mu variables 235 — 2 lampes 227 — 1 lampe 247 "pentode" — 1 lampe 280. Haut-parleur dynamique, cadran entièrement illuminé à visibilité rapide.

Remarquez les lignes gracieuses et nouvelles de ce radio, modèle tel qu'illustré. Son bas prix vous décidera de venir vendredi choisir le vôtre.

À MOITIÉ PRIX

PAIEMENTS FACILES 5.00 comptant, solde par versements mensuels.

Une offre opportune et des plus avantageuses rendue possible par notre pouvoir d'achat.

Le cabinet est d'une grande beauté, fabriqué de véritable NOYER et formant un meuble décoratif et élégant pour vivoir, salle à dîner ou salon. — Hauteur: 37". Largeur: 22".

VOUS TROUVEREZ AUSSI AU MEME BAS PRIX

QUELQUES MODELES DE RADIOS: — *SPARTON — SONORA — De FOREST CROSLEY — STEWART WARNER — COLUMBIA*, etc. Prix ord. jusqu'à *100.00* et plus qui seront sacrifiés au même bas prix de vente soit **64.75**

DUPUIS—au deuxième Côte-Catherine

64.75

SPÉCIAL au RAYON des POÊLES

1 FOURNAISE à 4 ronds, fonctionne au charbon. Cuit à la perfection. Le tout de haute qualité
1 DESSOUS de fournaise — 30 x 36 pouces
1 TOLE PARE-FEU en plaques en arrière de la fournaise pour protéger le mur
1 PREMIERE FEUILLE de tuyau (pipe).

Les 4 articles **15.95**

Se vendent séparément
SÉCHOIRS EN BOIS — Dimens.: 5 pieds — TANT QUE LE LOT DURERA, chacun . . . **.69**

Paiements faciles
3.95 comptant, solde en 4 versements mensuels de 3.21 chacun.

DUPUIS—au troisième (ouest)

HOWIE MORENZ en personne

Pour répondre à la demande d'un grand nombre de jeunes amis qui n'ont pas pu se rendre au Marché, rue Ontario ou Hochelaga, HOWIE MORENZ fera de son bonne volonté, se donnera à bien vouloir consentir à venir à nos magasins.

SAMEDI MATIN LE 16 JANVIER à 10 heures a.m.

Il donnera sa photographie autographe à chaque acheteur au rayon du SPORT—au sous-sol

FRAICHES PATISSERIES

TIMBALES VIDES; douzaine	.21	BRIOCHES "TAPILLON"; 6c.	.29
PETITS PAINS FRAIS; 2 douz.	.25	FEUILLETES DIVERS; 6c.	.35
TARTES LAFAYETTE UNIES; chacune	.29	TARTES aux pommes, raisins, ananas, et pêche; chacune; 6c.	.21
BEIGNES et BRIOCHES; 2 douz.	.29	BISCUITS AU CITRON; 6c.	.19
MACARONS AUX COCO; chacun	.19		

Téléphonez votre commande. PLateau 5151 — Local 193.

DUPUIS—rez-de-chaussée (rue Demontigny)

AU SOUS-SOL D'ÉCONOMIES

SPECIAL DU MATIN

BOUFFANTS POUR DAMES

Bouffants de coton crème à rayures soyeuses. Prix ord. .39 et .49. — SPECIAL, chacune . . . **.29**

ROBES D'INTERIEUR

pour dames et jeunes filles

Plusieurs robes "Hoover" font partie de ce lot. Choix de percale imprimée dans les robes d'intérieur et grosse toile blanche (duck) dans le modèle "Hoover" Tailles: 34 à 42 — CHACUNE . . . **.49**

Dupuis Frères

P.-E. Dupuis, gérant honoraire. Albert Dupuis, président.
A.-J. Dupuis, g.-p. et dir.-gér. Armand Dupuis, sec.-trés.

MOBILIER de 6 MEUBLES

pour le vivoir

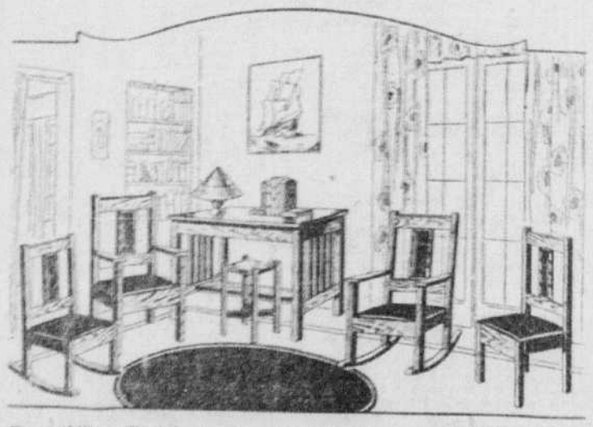

Ce mobilier illustré garnira bien un vivoir, un boudoir, etc. — Le prix est vraiment modique en vue de la fabrication solide et parfaite en beau chêne massif. — Le siège et le panneau formant dossier sont recouverts de cuirette brune. — 1 fauteuil, 2 berceuses, 1 chaise, 1 table, 1 tabouret et 1 paire d'appuis-livres.

21.95

AU COMPLET

CONDITIONS FACILES DE PAIEMENT

DUPUIS—au quatrième (Demontigny)

Porte-annuaire du téléphone

Tel qu'illustré

.69

Très belle apparence. Se fixe sur le côté d'un bureau ou sur le mur. Imitation de métal bronzé ou noir. Très pratique pour bureaux, demeures, etc.

DUPUIS — au troisième — rayon de la ferronnerie (Ste-Catherine)

LES POÊLES SONT MAINTENANT AU TROISIÈME