

LA VOIX DU SUD

LE MERCREDI 20 MAI 2015 • Volume 54 N° 20 • www.lavoixdusud.com

tc • MEDIA



Blouin
OPTOMÉTRIE
SERVICES VISUELS
COMPLETS
418 625-5253
1554, Route 277, Lac-Etchemin
(Promenades Etchemin)

>6004211



Yvan De Blois

LA MÉMOIRE DE SAINTE-CLAIRE

L'auteur Yvan De Blois a procédé au lancement de son livre «Portrait de famille... du temps passé», jeudi soir dernier lors d'un grand rassemblement à Sainte-Clair.

PAGE 20

PHOTO TC MEDIA - ÉRIC GOURDE



Parution GRATUITE
sur VosClassées.ca
1 866 637-5236



**On boira la bière
de Buckland
à la bouteille!**

PAGE 3



**Rumeurs de
vente d'IPL :
la compagnie
dément**

PAGE 3

ÉQUIPEMENTS
LACASSE
ET FILS INC.
STIHL



**NETTOYEUR À
PRESSION RE88**
Rég.: 229,95\$
199,95\$



**SCIE À CHAÎNE
MS170**
Rég.: 279,95\$
199,95\$

**COUPE HERBE
STIHL FS38**
Rég.: 179,95\$
139,95\$



**535, route Bégin
Saint-Anselme
418 885-4754
www.elacasse.com**

>6143785

La Maison de la culture et Satir Production s'associent

SERGE LAMONTAGNE
redaction_lacetchemin@tc.tc

SAINT-DAMIEN. Désireuse d'augmenter à la fois l'achalandage à ses spectacles ainsi que sa visibilité auprès des entreprises, la Maison de la culture de Bellechasse recevra un coup de main de l'entreprise Satir Production avec laquelle elle vient de signer un partenariat de deux ans.

Le président Pierre-André Forgues et la directrice générale Annette Gauthier soulignent qu'une moyenne de 150 spectateurs par spectacle a été enregistrée en 2014-2015, ce qui sans être catastrophique aurait pu être mieux en raison de la programmation offerte. «Nous avons vécu une belle progression au cours des dernières années. Il est temps de monter d'un cran si on veut assurer notre rentabilité à long terme», précise Mme Gauthier.

L'équipe de Satir Productions aura pour mandat de faire la promotion de la Maison de la culture auprès des entreprises de Bellechasse et d'inciter ces dernières à la soutenir par l'achat de billets, le versement de commandites ou la tenue d'événements corporatifs à cet endroit. «Ce qu'on souhaite, c'est que les entreprises d'ici tiennent leurs événements dans Bellechasse», indique son président Hugo Aubin-Nadeau. «C'est une tâche que nous souhaitons faire, mais qui demandait beaucoup de temps et d'énergie, ce que nous n'avions pas. C'est un changement à la fois positif et majeur pour nous», ajoute Mme Gauthier.

Selon l'entente qui est en vigueur depuis le 28 avril, M. Aubin-Nadeau et son équipe se



Le président Pierre-André Forgues et la directrice générale Annette Gauthier entourés de Claude Lepage, agent culturel à la MRC de Bellechasse, ainsi que d'Hugo Aubin-Nadeau, Satir Production, nouveau partenaire de la Maison de culture de Bellechasse.

chargeront de rencontrer les propriétaires et responsables d'entreprises pour leur offrir la possibilité d'appuyer la Maison de la culture. L'organisation de l'événement, peu importe sa nature, serait prise en charge par Satir Production. Si le client souhaite ajouter un spectacle corporatif à celui-ci, la Maison de la culture aura le mandat d'établir les contacts avec l'artiste et d'organiser ce spectacle qu'elle pourra ajouter à sa programmation régulière.

DIRECTION TECHNIQUE

Toujours selon l'entente entre les deux parties, la Maison de la culture a décidé de confier la

direction technique de ses spectacles à l'équipe de Satir Production. Le vice-président de l'entreprise, Marc-Antoine Simard, devient par le fait même le nouveau directeur technique de la Maison de la culture qui, de son côté, conservera une totale indépendance quant à la préparation de la programmation offerte annuellement au public bellechassois.

DÉVOILEMENT DE LA PROGRAMMATION

Marc-Antoine Simard et son équipe de techniciens seront en poste le 28 mai prochain à 18 h lors du dévoilement de la programmation

2015-2016 de la Maison de la culture qui devrait se faire devant plus de 300 personnes à la salle de spectacles de Saint-Damien. Les personnes intéressées peuvent toujours réserver leur place en appelant au 418-789-2588.

LA RETRAITE POUR ANNETTE GAUTHIER

Soulignons par ailleurs qu'après dix ans passés à la tête de la Maison de la culture, la directrice générale Annette Gauthier prendra sa retraite l'automne prochain. Le processus visant à trouver son successeur est amorcé depuis peu.

LES JOURS TDI VOLKSWAGEN

SE TERMINENT LE 1^{er} JUIN

Taux de financement à partir de **0%** jusqu'à 36 MOIS* et jusqu'à **2 000 \$** DE RABAIS TDI**



Passat TDI Diesel propre 2015



Jetta TDI Diesel propre 2015

*Cette offre de financement d'une durée limitée est sous réserve de l'approbation du crédit par Volkswagen Finance et applicable à l'achat de certains modèles TDI Diesel propre 2015 neufs et non immatriculés. Exemple: Financer par exemple un modèle de base neuf et non immatriculé de Jetta TDI Diesel propre Trendline+de Passat TDI Diesel propre Trendline avec boîte manuelle à 6 vitesses et prix tout-inclus de 25 595 \$/28 280 \$, basé sur un PDSF de 23 990 \$/26 675 \$ comprenant les frais de transport et d'inspection de prélivraison de 1 605 \$, à un TAP de 0 % sur 36 mois correspondant à 78 paiements bimensuels égaux à partir de 240 \$/233 \$, la taxe d'accise de 100 \$ sur le climatiseur et un acompte de 3 393 \$/8 078 \$ ou un échange équivalent sont requis à la signature. Coût d'emprunt de 46 \$ (incluant les frais reliés à l'enregistrement au RDPRM), pour une obligation totale de 24 343 \$/26 326 \$, Permis, assurance, immatriculation, équipement en option et taxes applicables en sus. **Le rabais de 1 500 \$/2 000 \$ sur le PDSF est offert à l'achat au comptant, à l'achat financé ou à la location d'une Jetta TDI Diesel propre/d'une Passat TDI Diesel propre 2015. Le concessionnaire peut vendre à prix moindre. Une commande ou un échange entre concessionnaires peut être requis. Cette offre expire le 1^{er} juin 2015 et peut être modifiée ou annulée sans préavis. Modèles montrés: Les modèles 2015 de Jetta TDI Diesel propre Highline de 2,0 L sont offerts à partir de 28 290 \$ et les modèles 2015 de Passat TDI Diesel propre Highline de 2,0 L sont offerts à partir de 33 895 \$. Les modèles sont montrés à titre indicatif seulement et peuvent comprendre de l'équipement offert en option. Pour en savoir plus, visitez vw.ca ou votre concessionnaire Volkswagen. «Volkswagen», le logo «Volkswagen», «TDI», «TDI Diesel propre», «Jetta», «Passat» et «Highline» sont des marques déposées de Volkswagen AG. © 2015 Volkswagen Canada.

RINFRET VOLKSWAGEN
Lévis - 5355, boul. de la Rive-Sud - 418 833-2133

vw.ca



RINFRET VOLKSWAGEN

Lévis, 5355, boul. de la Rive-Sud • 418 833-2133
www.rinfretvolkswagen.com



Lac-Échemin
1867-2017

150 ans

Qui nous rassemblent

30 mai 2015
à 19h
à l'Aréna de
Lac-Échemin

4.000 \$
en prix

JACKPOT
1500 \$

Venez
vous amuser!

Des bières de Bellechasse maintenant en bouteilles

SERGE LAMONTAGNE
redaction_lacetchemin@tc.tc

BUCKLAND. Depuis le jeudi 14 mai, il est possible de se procurer des bières de la Microbrasserie de Bellechasse en bouteilles.

La venue de bières en bouteilles permettra de répondre à une demande grandissante de la clientèle, soutient la gérante du Pub de la Contrée, Anabelle Goupil. C'est avec trois bières d'inspiration belge que la microbrasserie fera son entrée sur marché de détail, soit la blanche aux agrumes d'Honfleur, la double Belge de Buckland ainsi que la blonde triple de Saint-Michel.

Celles-ci sont offertes dans un carton, accompagnées d'un verre estampé du logo de la Microbrasserie. Les membres de la coopérative pourront les obtenir en prévente, mais il sera aussi possible de se les procurer dans certaines épicereries de Bellechasse, à la boutique

des produits du terroir de la MRC de Bellechasse, ainsi que dans certains dépanneurs spécialisés de Lévis, Québec et Montmagny.

La production annuelle sera limitée à moins de 15 000 bouteilles, chacune étant identifiée à son lot de production. «Ce sont toutes des bières de fabrication artisanale de grande qualité qui sont prêtes à être savourées à la maison en bonne compagnie», précise le président et brasseur de la coopérative, Gabriel Paquet.

Ce projet de vente de bière en bouteille a été rendu possible grâce à l'implication financière des membres de la microbrasserie, de la SADC de Bellechasse-Etchemins et du CLD de Bellechasse. Soulignons que depuis l'ouverture de la brasserie en novembre 2013, les bières produites à Buckland étaient offertes seulement au Pub de la Contrée, ainsi qu'en vente en barils à l'extérieur. En tout, une trentaine de bières, toutes identifiées à des villages de la région, ont été produites par M. Paquet et son équipe.



Les trois bières de la Microbrasserie de Bellechasse qui seront mises en marché depuis le 14 mai. Photo gracieuseté

Vente possible d'IPL: Novacap dément les rumeurs



Les propriétaires actuels d'IPL ont tenu à démentir les rumeurs entourant la vente du fabricant bellechassois de produits de plastique moulés par injection. Photo TC Media - Archives

SERGE LAMONTAGNE
redaction_lacetchemin@tc.tc

SAINT-DAMIEEN. Des rumeurs entourant la possible vente d'IPL à des intérêts extérieurs ont cours depuis quelques semaines dans la région. Celles-ci ont toutefois été démenties par la firme d'investissements Novacap, principal propriétaire de l'entreprise basée à Saint-Damien.

Responsable des communications chez Novacap, Patrick Athanasio souligne qu'aucune transaction en ce sens n'était en marche pour le moment, tout en confirmant que certaines discussions avaient eu lieu avec de potentiels partenaires œuvrant dans les domaines du

plastique et de l'alimentation.

«Dans le cadre des activités normales d'IPL ainsi que dans une optique de croissance et de forte concurrence à l'international, nous regardons divers scénarios qui nous permettraient d'ouvrir de nouveaux marchés ou de créer de nouveaux produits. IPL suscite de l'intérêt chez certains groupes et c'est normal, surtout que l'entreprise va bien et roule à pleine capacité pour le moment», indique-t-il.

Le porte-parole rappelle que des transactions comme celles qui ont mené à l'acquisition d'IPL par Novacap, en collaboration avec le Fonds de Solidarité en octobre 2010, sont complexes «surtout si plusieurs partenaires sont impliqués dans ce processus.»

Prêt de 750 \$
Aucune enquête de crédit
1-855-527-4368

credit700.ca
Appliquez en ligne
www.credit700.ca

Clinique d'ostéopathie
Jessy Colgan

- Problème digestif
- Reflux gastrique
- Constipation
- Maux de dos, etc.

1495, route 277 Lac-Etchemin
418 625-5911 sur rendez-vous
Reçus disponibles

LES HABITATIONS
Milbeck inc.
LAC-ETCHEMIN

- APPARTEMENTS À LOUER 3 1/2, 4 1/2
- ENTREPOTAGE DOMESTIQUE ET COMMERCIAL (AUTOS, BÂTEAUX, ETC)
- LOCAL COMMERCIAL • TERRAINS À VENDRE

Éric Gilbert REPRÉSENTANT
CELL.: 418 625-2450

Michel Gilbert REPRÉSENTANT
CELL.: 418 625-0075

ARB ASSURANCES
ROGER BROUSSEAU inc.
Lac-Etchemin Cabinet de services financiers

ASSURANCES :
Vie, Invalidité, Collective,
Maladie grave, Voyage, REER, REEE

Tél.: 418 625-5099
Sans frais: 1 866 625-5099
assurancesrogerbrousseau@sogetel.net

CLINIQUE CHIROPATRIQUE
SOPHIE CHABOT

- Soins chiropratiques pour toute la famille
- Chiropratique pédiatrique
- Suivi de grossesse
- Radiologie sur place

LUNDI, MERCREDI ET JEUDI
200A, chemin Métivier Saint-Damien
418 789-3939

F-150 XLT 4X4 2015

CABINE DOUBLE

Location 198\$/2 semaines*
* Location sur 48 mois - 80 000 km 1995\$ de comptant requis, taxes en sus.

Suzanne Roy inc.
RICHARD DUTIL
Conseiller en vente
418-835-1915 poste 619

61, route Kennedy, Lévis
1 877 835-1915
www.suzanneroyford.ca

Denturologiste
Stéphane Langlais, d.d.

Nous vous garantissons le plus beau sourire en harmonie avec votre personnalité, avec précision et confort.

CONSULTATION GRATUITE URGENCE

207-B 2^e Avenue
Lac-Etchemin: 418 625-3828

101, rue Principale,
Saint-Raphaël
418 243-2115 (Bâtisse Familiprix) Sans frais: 1 866 525-3828

DISPONIBLE LE SAMEDI
Votre Notaire

M^e FRANCINE BAILLARGEON
1574 A, ROUTE 277
LAC-ETCHEMIN
418 625 LOIS (5647)

WWW.NOTAIREBAILLARGEONLAC-ETCHEMIN.NET

Nouveau programme pour attirer les jeunes familles

SERGE LAMONTAGNE
redaction_lacetchemin@tc.tc

LAC-ETCHEMIN. La municipalité de Lac-Etchemin offre aux jeunes familles désirant s'y établir un nouveau programme d'accès à la propriété comprenant d'intéressants incitatifs financiers qui seront versés à l'achat ou la construction d'une première résidence permanente sur son territoire.

Le maire Harold Gagnon souligne que l'adoption de ce programme, une première dans l'histoire de la municipalité, s'explique en grande partie par le départ de nombreux citoyens de Lac-Etchemin vers l'extérieur et la venue de la nouvelle résidence pour aînés qui entraînera une hausse importante du nombre de maisons à vendre.

« Nous espérons que cette mesure atteindra son but et que beaucoup de jeunes familles profiteront de ce programme pour s'installer sur notre territoire. »

Harold Gagnon

« Pour différentes raisons, nous avons de la difficulté à retenir les jeunes ou à attirer de nouvelles familles sur notre territoire. Leur faciliter l'accès à la propriété est une des mesures que nous voulons implanter pour les encourager à s'installer à Lac-Etchemin », a précisé le maire en conférence de presse mercredi dernier.

Ce nouveau programme s'adresse aux personnes de moins de 40 ans, célibataires ou en famille, quel que soit leur statut. L'aide financière, rétroactive au 1er janvier 2015 sera calculée en fonction de la situation familiale et du nombre d'enfants. Celle-ci sera de 2 500 \$ pour une personne célibataire ou une famille sans enfant, de 3 500 \$ pour une famille avec un ou deux enfants, ou encore de 4 500 \$ pour une famille ayant trois

enfants ou plus. Celui-ci est doté d'une enveloppe annuelle de 50 000 \$ sur trois ans et la municipalité s'est donnée comme mandat d'attirer de 15 à 20 nouvelles familles par année au cours de cette période.

Tous les détails de ce programme sont disponibles sur le site de la municipalité, dans la section « Vivre à Lac-Etchemin ». Les intéressés pourront remplir leur formulaire d'inscription en ligne et la municipalité promet une réponse rapide. Les citoyens intéressés devront compléter leurs démarches au plus tard dans les six mois suivant l'acquisition de l'habitation ou son occupation en cas d'une construction.

PROGRAMME BONIFIÉ

Appui des professionnels

Désireuse de bonifier son programme, la municipalité s'est associée avec différents professionnels œuvrant son territoire. Ces derniers ont accepté d'offrir une remise supplémentaire équivalente à 10 pour cent de l'aide financière accordée aux citoyens concernés.

Ces partenaires sont la Caisse Desjardins des Etchemins, la Banque Nationale, les

courtiers immobiliers Nancy Auclair et Marc Bohémier, les notaires Sabrina Lamontagne, Francine Baillargeon, Patrice Nadeau, Caroline Pouliot, Nathalie Lafontaine, Ecce Terra arpenteurs-géomètres, Promutuel assurance Beauce-Etchemins, Ledor assurances. Pour sa part, le marché Metro de Lac-Etchemin remettra un panier d'épicerie de 250 \$ à chaque nouvelle famille dont la demande est acceptée.



Les élus de Lac-Etchemin ont présenté les détails de la nouvelle politique d'accès à la propriété adoptée le 7 avril dernier, mais sur laquelle ils travaillaient depuis la fin de 2014. Photo TC Media – Serge Lamontagne





**Clinique de
Physiothérapie
St-Anselme**

MAUX DE DOS



**Dites Adieu à votre mal de dos,
nos «PHYSIOS» ont la solution!
Prenez rendez-vous! 418 885-8045**

APPROCHES PARTICULIÈRES

- Vertiges et étourdissements
- Douleur, blocage et craquement de mâchoire
- Incontinence urinaire et fécale
- Retard de développement chez l'enfant: plagiocéphalie et torticolis congénital

688, route Bégin, Saint-Anselme www.physiotherapiest-anselme.com

LA VOIX DU SUD
tc

POUR NOUS JOINDRE
1516-A, Route 277, Lac-Etchemin G0R 1S0
418-625-7471 Sans frais : 1 866 325-8649
Annonces classées : 1-866-637-5236
Site web : www.lavoixdusud.com



RÉSEAU SÉLECT

Directrice Générale : Caroline Gilbert
Directrice régionale de l'information : Lise Tremblay
Chef de nouvelles : André Boutin
Directrice de production : Michelle Laporte
Directeur stratégique ventes multi plateformes : Philippe Beaudoin
Publié par : TC Media
Directrice des ventes : Isabelle Leblond

DISTRIBUTION CERTIFIÉE CCAB : 25 492 EXEMPLAIRES

Dépôt légal : Bibliothèque Nationale du Québec. Société canadienne des postes – Envois de publications canadiennes. Contrat de vente de produit no 40065513. © 2005 Médias Transcontinental S.E.N.C. Toute reproduction des annonces ou informations, en tout ou partie de façon officielle ou déguisée est interdite sans la permission écrite de l'éditeur. Le Journal La Voix du Sud ne se tient pas responsable des erreurs typographiques pouvant survenir dans les textes pu blicitaires mais il s'engage à reproduire uniquement la partie du texte ou se trouve l'erreur. La responsabilité du journal ne dépassera en aucun cas le montant de l'annonce. Les articles publiés dans Le Journal La Voix du Sud sont sous la seule responsabilité des auteurs et la direction ne partage pas nécessairement les opinions émises.

Conseillers ventes multiplateformes :
Jessey Fournier, Chrystine Rousseau,
Anne Bouchard
Journalistes : Éric Gourde, Serge Lamontagne
Directrice support aux ventes : Caroline Campagna
Coordonnatrice aux ventes : Isabelle Pruneau
Distribution : TC Media, Publi-Sac
Impression : Transcontinental de la Capitale

Directeur Général Régional :
Michel Chalifour
Directeur Régional :
Jean-Marc Bourque
Contrôleur Régional :
Mario Parent
Président : Ted Markle
www.tc.tc



tc • MEDIA

Veillez recycler ce journal

La nouvelle fournaise aux granules est arrivée

SERGE LAMONTAGNE
redaction_lacetchemin@tc.tc

LAC-ETCHEMIN. Le processus visant à remplacer le système de chauffage au mazout par un nouveau à la granule de bois est amorcé au Centre de santé des Etchemins.

Une opération menée les 6 et 7 mai dernier a permis, dans un premier temps, de sortir la fournaise au mazout par le toit de la chaufferie où elle se trouvait depuis la fin des années 1980. Le lendemain, une imposante bouilloire à la granule, venant en trois morceaux, a été introduite dans l'immeuble à l'aide d'une grue. Ce contrat a été réalisé par Énergie Sonic, division de la Coopérative fédérée du Québec qui se spécialise dans l'implantation de systèmes de chauffage à la biomasse, ce qui inclut la granule de bois.

Chef des services techniques au centre de santé, Robert Nadeau précise qu'une ouverture de 9 pieds par 15 a été pratiquée dans la toiture de la chaufferie afin de permettre la sortie de l'ancienne bouilloire et l'introduction de la nouvelle. Une fois que son installation sera complétée et qu'elle sera en marche, la deuxième fournaise au mazout sera transformée, pour être alimentée à l'huile légère (No 6), comme celle qui est utilisée dans le secteur résidentiel.

Au cours de la présente semaine, l'imposante cheminée de 100 pieds de hauteur sera démantelée et remplacée par deux cheminées indépendantes et autoportantes, chacune étant reliée à l'une ou l'autre de ces deux fournaises qui utiliseront des combustibles différents. Ces travaux seront réalisés par Démolition Nordique, entreprise établie en Mauricie.

COUPER DANS LES COÛTS ET LES GES

Robert Nadeau souligne que l'ancienne fournaise au mazout lourd de 300 HP est remplacée par un système de force équivalente.

La nouvelle bouilloire, qui pèse 70 000 livres, coûte près de 700 000 \$. Le contrat, dans son ensemble, nécessitera des investissements totalisant 1,5 M\$. Le Centre de santé a obtenu une subvention avoisinant le million de dollars de la part du ministère de l'Environnement.

M. Nadeau signale que cet investissement sera remboursé sur une période maximale de sept ans, juste avec les économies enregistrées sur les coûts d'énergie. «Nous achetions près de 400 000 litres de mazout par année, ce qui nécessitait des investissements annuels de 150 000 \$. Avec la nouvelle bouilloire, nous n'aurons besoin que de 1 000 à 1 100 tonnes de granules», précise-t-il.

En utilisant le mazout, le Centre de santé produisait de près de 2 000 tonnes de gaz à effet de serre chaque année qui seront ainsi éliminés. Une période de rodage des nouvelles installations aura lieu cet automne et d'ici ce temps, la direction du centre de santé lancera des appels d'offres pour assurer son approvisionnement en granules.



Robert Nadeau devant un élément de la nouvelle bouilloire à la granule qui sera utilisée au Centre de santé des Etchemins dès cet automne. Photo TC Media - Serge Lamontagne

CONSULTATION GRATUITE

Réparation et fabrication de prothèses dentaires:

- Amovibles (dentiers)
- Partiels
- Sur implants
- Protecteurs buccaux

Retrouvez le sourire!

Marc Lapointe, D.D.
1442, Route 277, Lac-Etchemin
418.625.3218

Petite enfance Grandes professions
23 mai 2015

Les trois syndicats de la région de Québec, (l'ADIM, le SIPEQ et la Nouvelle Union) affiliés à la FIPEQ-CSQ sont présents et actifs depuis 1986 à promouvoir les conditions de travail des travailleuses dans le réseau de la petite enfance.

Nous profitons de l'occasion de la semaine des services de garde pour mettre en valeur la contribution essentielle des services de garde et l'expertise du personnel qui veille au bien-être et au développement des enfants qu'ils accueillent.

Nous invitons tous les travailleuses et travailleurs, tant en installation qu'en milieu familial à venir à une journée de valorisation et de formation de nos professions.

Quand Samedi 23 mai
Heure 9 h à 16 h (inscription à 8 h 30)
Endroit École secondaire les Etchemins (3724, avenue des Églises à Charny)
Coût 10 \$ (incluant le dîner et un cadeau)

Voir les détails sur la page facebook du SIPEQ-CSQ, organisme à but non lucratif

Inscription Par téléphone avec M^{me} Denyse Harveys au 418-317-5105

ADIM
fipecq
SIPEQ
LA NOUVELLE UNION (CSQ)
CSQ

Scie à chaîne à essence MS 170

Cylindrée 30,1 cm³
Puissance 1,3 kW
Poids 3,9 kg (8,6 lb)*

Pour un temps limité
199⁹⁵ \$**
Prix de détail suggéré 279,95 \$

MS 250
45,4 cm³/2,3 kW/4,6 kg (10,1 lb)*
399⁹⁵ \$**
Prix de détail suggéré 449,95 \$

MS 271
50,2 cm³/2,6 kW/5,6 kg (12,3 lb)*
479⁹⁵ \$**
Prix de détail suggéré 539,95 \$

MS 291
55,5 cm³/2,8 kW/5,6 kg (12,3 lb)*
529⁹⁵ \$**
Prix de détail suggéré 589,95 \$

*Moteur seulement.
**Avec guide-chaîne de 16 po.

STIHL MotoMix^{MD}
L'ultime carburant prémélangé!
Disponible exclusivement chez votre détaillant STIHL.

Les prix annoncés sont en vigueur jusqu'au 30 juin 2015 chez les détaillants STIHL participants.

T.Y. MOTEURS
Saint-Raphaël
418 243-2292

ROY MINI-MOTEUR
Saint-Charles
418 887-3653

ÉQUIPEMENTS LACASSE ET FILS
Saint-Anselme
418 885-4754

E. TURGEON SPORT
Buckland
418 789-2094

MAURICE BROUSSEAU & FILS
Sainte-Justine
418 383-3212

GARAGE ELOI MORIN & FILS
Saint-Prosper
418 594-5348

GARAGE SIMON GIGUÈRE
Sainte-Aurélien
418 593-3292

STIHL
www.stihl.ca

RECHERCHÉ



Perquisition à Saint-Cyprien

ÉRIC GOURDE
redaction_lacetchemin@tc.tc

FAITS DIVERS. Les policiers de la MRC des Etchemins, accompagnés de leurs confrères de la MRC de Beauce-Sartigan et de l'Unité d'urgence de Québec, ont réalisé une perquisition en matière de stupéfiants dans une résidence de Saint-Cyprien le mardi 12 mai dernier.

Les deux occupants des lieux, un homme

de 30 ans et une femme de 25 ans, ont été arrêtés et des accusations en matière de production de drogue seront éventuellement portées contre eux. Plus de cent plants de cannabis, quelques kilos de cannabis en vrac et de l'équipement de culture tel qu'ampoules et lampes, filtre au charbon, minuterie et autres, ont été saisis lors de l'opération. Le suspect a comparu au palais de justice de Saint-Joseph la journée même, tandis que la dame a été libérée sous promesse de comparaître.

Vols d'essence

La Sûreté du Québec de la MRC de Bellechasse recherche actuellement cet individu relativement à un vol d'essence de 312 \$ survenu dimanche dernier au dépanneur Pétro-Canada de Saint-Henri. Ce même individu serait l'auteur d'un vol du même genre au dépanneur Sonic de La Durantaye en décembre dernier. Le véhicule aurait un réservoir sur le siège arrière. L'homme mesure plus ou moins 6 pieds, de taille mince et serait âgé entre 30 et 45 ans. Cet homme fait actuellement l'objet de recherches à la suite de vols d'essence dans Bellechasse Photo gracieuSeté

De grands excès de vitesse à déplorer à Sainte-Rose et Saint-Odilon

Les policiers de la MRC des Etchemins ont dû intervenir à deux reprises à la suite de grands excès de vitesse sur le territoire la semaine dernière.

D'abord le jeudi 7 mai vers 5 h, les policiers ont intercepté le conducteur d'un véhicule sur la route 204 à Sainte-Rose. Le défendeur circulait à plus de 150 km/h dans une zone de 90 km/h. Il s'est vu remettre un billet d'infraction de 1 043 \$ (incluant l'amende et les frais) et 14 points d'inaptitude ont été portés à son dossier.

Son permis de conduire a été suspendu pour sept jours.

Un autre grand excès de vitesse est survenu le lendemain vers 1 h 35, cette fois-ci sur la route 276 à Saint-Odilon. Le conducteur du véhicule circulait à plus de 140 km/h dans une zone de 90 km/h. Il a reçu un billet d'infraction de 684 \$ (incluant l'amende et les frais) et 10 points d'inaptitude à son dossier. Son permis de conduire a été suspendu pour 30 jours, car il s'agissait d'une récidive dans son cas.

INCENDIE À SAINT-MICHEL

Un incendie a complètement détruit le bâtiment principal de La Ferme Ron-Pré à Saint-Michel le lundi 11 mai dernier en début de soirée. L'entreprise se spécialise dans l'élevage de différents types d'oiseaux depuis plusieurs années.

La présence d'un réservoir de propane à proximité a momentanément inquiété

les autorités qui ne déplorent aucun blessé heureusement à la suite du sinistre. Les pompiers de Saint-Michel ont été appuyés de leurs collègues de La Durantaye, Saint-Charles, Saint-Gervais, Saint-Vallier, Saint-Raphaël, Beaumont et Berthier lors de l'opération. Le système de chauffage pourrait être en cause dans cette affaire.

Pour la santé de
Votre
Bouche
faites
confiance à la
Clinique
dentaire de
St-Charles !

2604-D, avenue Royale, Saint-Charles-de-Bellechasse
Tél.: 418 887-3260

Cub Cadet LA NOUVELLE SÉRIE ENDURO^{MC} XT2 EN EXCLUSIVITÉ CHEZ VOTRE CONCESSIONNAIRE CUB CADET

0% JUSQU'À 36 MOIS
FINANCEMENT
SANS APPROBATION DE CRÉDIT

À PARTIR DE 2589\$
Modèle XT2 LX42

RENFORCEZ L'EXPÉRIENCE DU RAYON DE BRAQUAGE ZÉRO
À PARTIR DE 3779\$
Modèle RZT S42



EXCLUSIVITÉ CONCESSIONNAIRE
UNE PUISSANCE EXCEPTIONNELLE ALLIÉE À UN CONFORT SANS PAREIL.

Restez connectés!

Voyez nos spéciaux en circulaire!

Beauceville Est
R.M. Carrier Inc.
418 774-9112

Lac Etchemin
R.M. Carrier Inc.
418 625-4020

St-Charles
Roy Mini Moteur Inc.
418 887-3653

cubcadet.ca

* Financement sur approbation du crédit. Acompte = taxes. Le financement à 0% sur 12 mois est valide jusqu'au 31 décembre 2015. Aussi disponibles, financement sur 24 mois sur une valeur de 1800\$ et plus et financement sur 36 mois sur une valeur de 2100\$ et plus. Offres valides jusqu'au 31 décembre 2015. Certaines conditions peuvent s'appliquer. Voir détails chez votre concessionnaire Cub Cadet® participant. Quantités limitées, jusqu'à épuisement des stocks. Pour obtenir des renseignements complets sur les garanties et financements, consultez votre concessionnaire indépendant Cub Cadet®. Les images peuvent différer et ne pas représenter l'inventaire de votre concessionnaire. Prix et promotions valides jusqu'au 30 juin 2015.



Les taux sur la présence d'arsenic dans l'eau potable à Sainte-Claire respectent les normes selon la municipalité. (Photo TC Media - Éric Gourde)

Présence d'arsenic dans l'eau à Sainte-Claire L'eau respecte les normes de la municipalité

ÉRIC GOURDE
redaction_lacetchemin@tc.tc

SAINTE-CLAIRE. La municipalité de Sainte-Claire souhaite se faire rassurante malgré qu'elle ait acheminé une correspondance à ses citoyens les prévenant de la présence d'arsenic dans l'eau émanant du réseau municipal.

Si elle recommande une certaine prudence pour la consommation chez les femmes enceintes et les enfants de moins de six mois, la municipalité indique que les taux d'arsenic observés se situent entre 6,5 et 7,4 microgrammes/litre alors que les normes du ministère tolèrent un taux de 10 microgrammes/litre. Des tests sont réalisés quotidiennement à son usine de traitement d'eau depuis l'automne, même si les exigences du ministère de l'Environnement sont d'un test annuel. Ces tests avaient toutefois indiqué des taux supérieurs à 10 microgrammes/litre ce qui a

forcé la municipalité à prendre des dispositions en collaboration avec la direction de la Santé publique à ce moment-là. Les deux entités travaillent en collaboration depuis ce temps, précise le directeur général de la municipalité, Dany Fournier.

Les travaux majeurs apportés à l'usine en 2006 ont permis à la municipalité d'être à l'avant-garde et de maintenir des taux sous les normes reconnues.

Elle précise toutefois qu'elle a mandaté la firme Magnus qui sera chargée de réaliser des tests avec un équipement spécialisé soit une résine anionique, qui pourrait permettre de réduire davantage le taux d'arsenic dans l'eau, en plus des tests réalisés avec les équipements déjà en place et entend tenir la population informée sur le sujet.

L'arsenic qui se retrouve dans l'eau provient du frottement de la croûte terrestre, un phénomène normal en Chaudière-Appalaches selon le ministère de la Santé.

ASSURANCES POULIOT & ASSOCIÉS



Deux prix reconnaissance

L'engagement de l'entreprise Assurances Pouliot & associés de Sainte-Justine en matière de conciliation travail-famille a été reconnu à deux reprises au cours des dernières semaines. Le samedi 2 mai dernier, elle a reçu le Grand Prix reconnaissance travail-famille lors d'un gala organisé le Regroupement des jeunes chambres de commerce du Québec (RJCCQ) et la Jeune chambre de commerce de Montréal (JCCM). L'entreprise avait tout d'abord reçu le Jarret conciliation travail-famille lors du Gala de l'entreprise beauceronne. Sur la photo : Patrice Pouliot et Céline Garon d'Assurances Pouliot & associés, entourés de Julie Labrecque, PDG du Regroupement des jeunes chambres de commerce du Québec, ainsi que de la ministre de la Famille, Francine Charbonneau.

Photo gracieuseté

Jusqu'au 31 mai,

ON VOUS DONNE UN VTT!

**CHEZ DANIEL PARÉ
ACHETEZ UN
RAM 1500 2015
ET ON VOUS
DONNE UN VTT!**

QUANTITÉS LIMITÉES
EN COLLABORATION AVEC

BEAUCE SPORTS 2015

* Voir détails de la promotion VTT avec un conseiller, RAM à cabine régulière exclus. certaines conditions s'appliquent.

OFFRE EXCLUSIVE

OBTENEZ GRATUITEMENT
NOTRE PROGRAMME
D'ENTRETIENS 5 ANS OU
100 000 KM D'UNE VALEUR DE
500\$

PROGRAMME EXCLUSIF
VIP
INCLUS

RAM 1500 SXT 2015 V8 HEMI 4X4
À PARTIR DE
27 995\$
INCLUANT UN BONI DE FIDÉLISATION
ET CONQUÊTE DE 1 500\$.
AUSSI DISPONIBLE EN LOCATION

79\$ PAR SEMAINE

JEEP CHEROKEE SPORT 2015
À PARTIR DE
24 995\$
1 000 \$ DE RABAIS SUPPLÉMENTAIRE
*Excepté sur modèle Sport 4x2
AUSSI DISPONIBLE EN LOCATION

0% POUR 60 MOIS

CHRYSLER 200
RABAIS JUSQU'À
3 000\$

DODGE JOURNEY
RABAIS JUSQU'À
5 500\$

DODGE GRAND CARAVAN
RABAIS JUSQU'À
10 500\$

2E CHANCE AU CRÉDIT À PARTIR DE 4.29%*

Toujours le concessionnaire
le plus près de vous!

Daniel Paré

CHRYSLER Jeep DODGE RAM

WWW.DANIELPARE.COM

ST-MALACHIE
692, BOUL. HENDERSON
1 888 721-0740

STE-MARIE
615, RTE CAMERON
1 888 960-2911

* Voir détails de la promotion VTT avec un conseiller, RAM à cabine régulière exclus. certaines conditions s'appliquent. Prix d'achat sur modèles de base. Prix à la semaine pour achat sur 96 mois. Jusqu'à épuisement des stocks. Sur approbation du crédit. Photos à titre indicatif. Détails en concession.

lavoixdusud.com - Le mercredi 20 mai 2015 - 7

LES FERMIERES DE SAINTE-ROSE ONT 75 ANS

Les membres du Cercle de Fermières de Sainte-Rose soulignaient le 75e anniversaire de fondation de leur organisation lors d'une fête tenue le 26 avril dernier. La journée s'est amorcée par une célébration eucharistique où l'on retrouvait une église décorée de nombreuses pièces artisanales. La fête s'est poursuivie à l'école du Petit-Chercheur et parmi les invitées d'honneur se trouvaient Éléna Latrille, représentante du Conseil provincial et Cécile Veilleux, membre du Conseil régional de la Fédération 04. Les personnes présentes ont pu apprécier une imposante exposition de pièces artisanales nouvelles et anciennes, preuve que le savoir se transmet d'une génération à l'autre. Les membres du conseil d'administration tiennent à remercier les commanditaires et les personnes qui ont contribué au succès de cette fête. Photo gracieuseté



**BÂTIMENT DÉCORÉ PAR
LES FERMIERES**

Les membres du Cercle de Fermières de Saint-Raphaël ont, tout comme la majorité des organisations de la région, profité des festivités marquant le 100e anniversaire de fondation de leur mouvement, au niveau provincial, pour décorer l'entrée de leur local situé sur la rue du Foyer, en face du CHSLD. Les personnes qui passent dans le secteur peuvent également admirer d'autres tricots ornant les arbres se trouvant dans l'allée donnant sur la caisse populaire et celle menant au presbytère. Les dames Fermières invitent donc les citoyens et les visiteurs de passage à admirer le fruit de ce travail dont elles sont bien fières. Photo gracieuseté



**CONFÉRENCE SUR LE
GUATEMALA**

Une conférence portant sur le Guatemala sera présentée le vendredi 29 mai prochain à la salle municipale de Saint-Magloire. Marien Landry, coopérant qui travaille six mois par année à la construction d'écoles dans ce pays d'Amérique centrale, traitera de la vie là-bas et partagera de savoureuses anecdotes, avec son petit accent gaspésien. Celui-ci sera accompagné de Francine Bond et Jean Tanguay de Saint-Magloire qui ont participé à un projet d'aide humanitaire dans ce pays du 5 janvier au 16 février dernier. L'entrée est gratuite, mais les personnes qui souhaiteraient déguster des mets guatémaltèques pourront le faire moyennant un léger coût. Tous les profits amassés aideront à la construction d'écoles au Guatemala. Sur la photo, nous apercevons Marien Landry en compagnie d'un étudiant d'une école qu'il a construite au Guatemala. (Photo gracieuseté)



**Souper
bénéfice**



100,5 **103,9** **105,5** **Le 10 juin 2015** 17 h 30 - Cocktail
18 h 30 - Souper
au Centre communautaire de Saint-Lazare
128, rue de la Fabrique



Monsieur
**Jean-Marie
Chabot**
Président d'honneur



Monsieur
Martin Bougie
Conférencier

Réservation :
Sylvie Lamontagne
418 625-3737 (202)

75\$ /pers.

MERCI à nos généreux partenaires!

LES ÉQUIPEMENTS
D'ÉRABLIÈRE



- La Caisse Desjardins des Etchemins
- Caisse Desjardins des Monts et Vallées
- Caisse Desjardins des Seigneuries de Bellechasse
- Caisse Desjardins du Cœur de Bellechasse
- MRC des Etchemins
- Coop Unicoop de Ste-Hénédine
- Dominique Vien, députée de Bellechasse, Ministre du Tourisme
- Steven Blaney, député fédéral de Lévis-Bellechasse
- Casa Breton de St-Henri-de-Lévis
- Le Ricaneux de St-Charles-de-Bellechasse
- Domaine Bel-Chas de St-Charles-de-Bellechasse
- Municipalité de St-Lazare
- Satir Productions
- Renée Fleuriste de Ste-Claire
- Maki communications graphiques
- Carsona / La Pralinière
- Station de ski Mont-Original / Coopérative de Solidarité
- La Voix du Sud

Une nouvelle ressource en loisirs bien implantée

SERGE LAMONTAGNE
redaction_lacetchemin@tc.tc

SAINTE-ROSE-DE-WATFORD.

Depuis deux mois, quatre localités des Etchemins profitent des services d'une nouvelle ressource en loisir intermunicipal qui vient en appui aux bénévoles de ces localités.

Résident de Saint-Louis, Dominic Gagné œuvre pour les municipalités de Sainte-Rose, Saint-Cyprien, Saint-Camille et Saint-Luc. Celui-ci est en poste pour un premier mandat de six mois, son salaire étant financé à 50 % par Etchemins en Forme et à 50 % par les quatre municipalités concernées. Le renouvellement de son mandat, bien que non confirmé, demeure possible.

M. Gagné souligne qu'il souhaite maximiser l'utilisation des infrastructures en loisirs présentes dans chaque municipalité par la tenue d'activités aux niveaux local et intermunicipal. Il a réalisé, au début de son mandat, un sondage auprès des résidents des quatre municipalités. «Le

but était de connaître les intérêts et les besoins dans chaque localité. La réponse a été très positive dans tous les groupes d'âge», signale-t-il.

«Je vise à créer le plus de partenariats possible, et ce, tant au niveau local qu'entre les différents comités de loisirs. Je souhaite que les gens aillent voir ce qui se fait chez leurs voisins et apprennent à se connaître en participant à des activités intermunicipales», poursuit M. Gagné qui s'occupe de la paperasse, des demandes de subvention, des communications et autres aspects techniques normalement dévolus aux bénévoles.

Le nouveau responsable vise également l'organisation de certains cours qui pourraient débuter dans les municipalités en septembre prochain et à cet égard, travaille avec d'autres organismes comme les cercles de fermières, les clubs FADOQ et autres.

PROJETS EN PRÉPARATION

Dominic Gagné ajoute par ailleurs que divers projets sont en préparation dans les



Dominic Gagné ne chôme pas depuis qu'il est en poste à titre de ressource en loisir intermunicipal pour les localités de Sainte-Rose, Saint-Luc, Saint-Cyprien et Saint-Camille.

Photo TC Media - Serge Lamontagne

quatre localités qu'il dessert, dont l'implantation d'un nouveau sentier pédestre à Sainte-Rose, l'aménagement d'un gymnase intergénérationnel à Saint-Camille, ainsi que l'implantation d'un camp de jour à Saint-Cyprien en 2016. Pour l'été 2015, un service de navette par autobus est en préparation, ce qui permettra aux parents de cette localité d'inscrire leurs enfants au camp de jour de Sainte-Justine.

Soulignons enfin que la mise en place de maisons de jeunes dans les locaux d'OTJ des quatre localités, et ce, en collaboration avec la Maison des jeunes l'Olivier des Etchemins, est également en préparation.

Soulignons qu'une première journée d'activités intermunicipales avait lieu le samedi 9 mai dernier au Centre communautaire de Saint-Luc dans le cadre de la Journée nationale de l'activité physique.



NOLET JALBERT
Denturologistes



Richard Nolet et Marjorie Jalbert-Nolet

Pour la fabrication et la réparation de vos prothèses dentaires amovibles :

complètes (dentiers) - partielles (métal) - sur implants
- protecteur buccal
Consultation gratuite

1396, Ch. Bord de l'Eau, Saint-Henri
Sur rendez-vous : 418 882-0427
Sans frais : 1 866 882-0427

5640523



CLAUDE BOUTIN
SERVICES SANITAIRES

À votre services
depuis plus

35 ans!



- Débouchage, Nettoyage et Déglacage de ponceaux, tuyaux, évacuaire et pistons
- Remplissage de Piscines et Spas
- Inspection de canalisations avec caméra et localisateur
- Nettoyage de canalisation infectées par de l'ocre ferreux
- Pompage en tout genre

Tél: 418 387-9041 • 1 800 203-8827

www.servicessanitaires.com • info@servicessanitaires.com

56289177

Déjeuner des policiers et défi têtes rasées

Une belle association au profit de Leucan

SERGE LAMONTAGNE
redaction_lacetchemin@tc.tc

SAINT-LUC. La municipalité de Saint-Luc et les policiers de la Sûreté du Québec de la MRC des Etchemins tiendront, le 23 mai prochain au Centre vacances Camp forestier de Saint-Luc, une activité conjointe au profit de Leucan.

De 8 h à 13 h, les citoyens sont invités à prendre part à la première édition du déjeuner des policiers de la SQ des Etchemins qui aura lieu au Camp forestier. Des policiers ainsi que des bénévoles de la municipalité prépareront le repas et assureront le service. Fait à souligner, aucun frais officiel ne sera perçu pour le repas, les gens étant invités à faire des dons qui seront versés directement à Leucan. Plus de 300 personnes sont attendues pour ce premier déjeuner des policiers en sol etcheminois.

DÉFI TÊTE RASÉE

En parallèle, le maire Denis Laflamme, la directrice générale Huguette Lavigne et le surintendant des travaux publics Bernard Blanchet se feront raser les cheveux dans le cadre du Défi

tête rasée de Leucan. Jusqu'ici, neuf personnes dont quelques enfants et adolescents de la région ont également accepté de relever ce défi, s'étant officiellement inscrits par le biais du site Internet du Défi tête rasée de Leucan. Le Défi tête rasée se déroulera de 10 h à 13 h et les personnes qui décèderaient de se faire raser la tête sur place pourront le faire en échange d'un don à Leucan.

Soulignons que la jeune Jennyfer Auger, porte-parole de l'événement ainsi que des représentants de Leucan seront sur place afin de répondre aux questions du public. Les visiteurs pourront également visiter certains kiosques comme ceux de MADD (mères contre l'alcool au volant) et des pompiers de Lac-Etchemin/Saint-Luc.

La municipalité de Saint-Luc tout comme les représentants de la Sûreté du Québec souhaitent amasser 8 000 \$ lors de cette journée que l'on souhaite reprendre dans les prochaines années. Ceux-ci ont tenu à saluer la participation des nombreux partenaires dont les propriétaires du Centre vacances Camp forestier, Michel Trépanier et Diane Bélanger qui ont accepté de fournir gracieusement leurs installations pour la journée.



Huguette Lavigne et Denis Laflamme se feront raser les cheveux le 23 mai prochain, dans le cadre du Défi tête rasée de Leucan. Ils sont entourés de Michel Trépanier, copropriétaire du Centre vacances Camp forestier de Leucan, ainsi que de Mario Thiboutot de la Sûreté du Québec. (Photo TC Media – Serge Lamontagne)

Transport MULTIVRAC 1998 INC.

Distributeur des produits Compost du Québec

CENTRE DE VRAC

VENEZ CHERCHER VOUS-MÊME

SERVICE DE LIVRAISON
PETITE ET GRANDE QUANTITÉ
PARTOUT RIVE-SUD ET RIVE-NORD

- Terreaux (plantation, potager, jardin, gazon, compost)
- Pailis de cèdre naturel, rouge, noir et pailis forestier
- Pierre décoratives de couleurs, galet rivières, 0 ¼, ¾ net
- Poussière de pierre, sable, tuff, etc...

HEURES D'OUVERTURE

Lundi au Vendredi 8h30 à 17h30	Samedi et Dimanche Ouvert selon la saison
-----------------------------------	--

Escompte pour les paysagistes

640, Route du Président Kennedy, Bur. 100, Pintendre, G6C 1K1
Tél.: 418 741-1000 • Fax: 418 741-1001



« À vous chers commanditaires, veuillez accepter mes plus sincères remerciements! Grâce à vous tous, j'ai pu avoir une excellente saison et continuer à me développer dans mon sport!!! Je ne vous dirai jamais assez MERCI!!! »

Les réalisations les plus importantes de Anne pour sa saison 2014/2015 :

- Sélection sur l'équipe Québec de snowboard cross dans la catégorie « Espoir »
- Sélection sur l'équipe Québec et participation aux Jeux du Canada à Prince George en CB
- Un premier podium en course FIS à Olw's Head en Estrie
- Nomination au Gala du mérite sportif de Beauce dans la catégorie snowboard cross
- Première participation au championnat Canadien à Big White en CB (dans les catégories Junior et Open)
- Deuxième au classement provincial dans la catégorie FIS chez les femmes 15 ans et + pour la saison 2014/2015
- Gagnante du titre d'athlète de l'année en snowboard cross



Pharmalab
PERFORMANCE & FLEXIBILITÉ

LES LABORATOIRES
VACHON

School & Protein

NAPA

PIÈCES D'AUTO
G.G.M. INC.

TIMBER
MART

LA FONDATION
de la RELÈVE des
Etchemins

CONSTRUCTIONS
Claude Gagné & Fred.
Résidentielle • Rénovation • Commerciale

STATION DE SKI
Mont-Original
COOPÉRATIVE DE SOLIDARITÉ

Pixi

tc • MEDIA

Mance et Jacques Paquin
Clinique de denturologie Langlais
Nathalie Béland et Stéphane Mimault
Angèle et Claude Gagné
Les Orthèses Audet
Municipalité de Lac-Etchemin
Caisse populaire Desjardins
Mme Lucille Beaudoin

6224099

lavoixdusud.com - Le mercredi 20 mai 2015 - 11

PAYEZ VOTRE ÉPICERIE

avec Argent AIR MILES^{md}

...

95 = 1  \$

milles AIR MILES

10 \$ de réduction à la caisse*

- ✓ **Aucun bon requis**
- ✓ **Réduction instantanée à la caisse**
- ✓ **Disponible quand vous le voulez**



IGA

Activez votre compte Argent à airmiles.ca/argent

* Utilisez les milles AIR MILES du compte Argent de votre profil d'adhérent AIR MILES en magasin par tranches de 95 milles contre une réduction de 10 \$ sur vos achats chez les partenaires AIR MILES participants, jusqu'à concurrence de 750 \$. Visitez airmiles.ca/argent pour en savoir plus. Modalités à airmiles.ca. ^{md/mc} Marque déposée/de commerce d'AIR MILES International Trading B.V., employée en vertu d'une licence par LoyaltyOne, Co et par Sobeys Québec inc.

Un été chargé pour Viviane G.

Projet de galerie d'art virtuelle et terrestre

SERGE LAMONTAGNE
redaction_lacetchemin@tc.tc

SAINT-MALACHIE. Artiste de réputation internationale demeurant à Saint-Malachie, Viviane Gruais-Domenge connaîtra une saison estivale chargée qui sera marquée par l'ouverture d'une galerie d'art, la Galerie Gruais-Grondin, en septembre prochain à Québec.

Spécialiste de l'art contemporain, Viviane G. (de son nom d'artiste) souligne qu'elle souhaite créer, avec l'aide de sa collègue Sylvie Grondin, un lieu d'exposition en arts visuels axé sur la démocratisation de la culture. Le lieu exact et la date d'ouverture officielle de cette galerie restent à confirmer.

Toutefois, les deux artistes mettront en ligne, à la fin du mois de mai, une galerie virtuelle (www.galeriedartgruaisgrondin.com), axée sur le même objectif et sur laquelle il sera possible d'acheter en ligne les œuvres de 18 artistes qui exposeront leurs œuvres dans la future galerie terrestre.

Entretemps, la Bellechassoise d'adoption présente quelques-unes de ses œuvres dans le cadre de la 35^e édition du salon Croqu'Art en art contemporain, événement qui a lieu au Château de Bressuire en France qui se terminera le 15 mai prochain. Elle prendra part ensuite part au premier Symposium d'art contemporain de Québec (16 et 17 mai) avant de présenter, du 22 au 27 septembre, une exposition solo intitulée



Viviane Gruais-Domenge sera très occupée au cours des prochains mois avec, en vue, l'ouverture d'une galerie d'art à Québec.

Photo gracieuseté

«Œuvres sur plexiglas - Transparence et Traces glaciaires» à l'Espace contemporain de Québec. Sa saison se terminera par une exposition collective intitulée «Biennale - Miniatures», qui sera également présentée à l'Espace contemporain du 18 au 29 novembre.

Les peintres ont rendez-vous à Beaumont

ÉRIC GOURDE
redaction_lacetchemin@tc.tc

ARTS. Culture Beaumont tiendra son quatorzième symposium Peindre à Beaumont du vendredi 29 au dimanche 31 mai lors duquel une vingtaine d'artistes peintres créeront devant le public.

Ces activités, et bien d'autres, auront lieu de 9 h à 16 h 30 au Centre communautaire de Beaumont, situé au 48 chemin du Domaine situé au cœur historique du village.

L'artiste invité cette année, Jean-Guy Meunier, cumule plusieurs années d'expérience tant à

l'aquarelle qu'à l'huile. Les visiteurs pourront le voir à l'œuvre, dans une démo-conférence le samedi 30 mai, à partir de 13 h 30. Un musicien ajoutera sa touche personnelle à la programmation du dimanche 31 mai, entre 11 h et 13 h.

Par ailleurs, le SympoJeunes permettra aux jeunes artistes d'exposer leurs œuvres durant les trois jours et de bricoler aux ateliers offerts le samedi avant-midi, entre 9 h 30 et 11 h 30.

Pour de plus amples renseignements au sujet du déroulement ou de l'horaire des activités, téléphonez au (418) 838-0011 au (418) 833-8908 ou consultez le www.culturebellechasse.info



SOUTENIR
DÉFENDRE
CONCERNER
CONSOLIDER
PROMOUVOIR
REPRÉSENTER

2015

invite la population à participer aux
ASSEMBLÉES GÉNÉRALES
du réseau communautaire de Bellechasse

Merci de confirmer votre inscription

Accueil-Sérénité

Date 16 juin
Heure 19 h
Lieu Au siège social,
101, rue Principale, Ste-Claire
**Un goûter sera servi après l'assemblée*

CDC de Bellechasse

Date 18 juin Heure 14 h
Lieu Moulin de Vincennes
2, route du Fleuve, Beaumont
**Suivi d'un 5 à 7 avec des activités pour souligner le 15^e anniversaire de la CDC*

Action Jeunesse Côte-Sud

Date 17 juin Heure 17 h à 19 h
Lieu 6, St-Jean-Baptiste Est,
salle 302, Montmagny
**Une assemblée générale extraordinaire précèdera l'AGA*

Carrefour jeunesse emploi et Travail de rue de la MRC de Bellechasse

Date 16 juin Heure 17 h
Lieu 229, rue Principale, St-Gervais
**Formule 5 à 7*

APHB Association des Personnes Handicapées de Bellechasse

Date 13 juin
Heure 10 h 30
Lieu Salle Âge d'Or, 239 rue
Principale, St-Gervais

Le Contrevent

Date 1^{er} juin
Heure 19 h
Lieu Normandin, 206 route du
Président-Kennedy, Lévis
**Souper pour les membres dès 17 h 30*

La Barre du Jour

Date 17 juin Heure 18 h
Lieu 35 rue leclerc
St-Gervais
**Un cocktail sera offert dès 17 h et un goûter sera servi après l'assemblée*

Entraide Solidarité Bellechasse

Date 11 juin
Heure 14 h à 16 h
Lieu Fraternité de St-Damien
153, route 279, St-Damien
**Suivi de la Fête des bénévoles (17 h - 20 h)*

CAB Centre d'action bénévole de Bellechasse-Lévis-Lotbinière

Date 1^{er} juin Heure 17 h
Lieu CAB Bellechasse-Lévis-Lotbinière
10 rue Giguère, Lévis
**Soirée 5 à 7 avec goûter*

Frigos Pleins de Bellechasse

Date 9 juin Heure 17 h à 19 h
Lieu 75 route St-Gérard, St-Damien
Cafétéria de l'école Rayon de Soleil
**Formule 5 à 7 (Réservation avant le 4 juin S.V.P. au 418 789-1399)*

CAAP Chaudière-Appalaches

Date 11 juin Heure 15h30 à 17h
Lieu Au siège social au 167, rue
Notre-Dame Nord, Ste-Marie
**Confirmer votre présence au 1 877 767-2227 Petites bouchées servies après l'assemblée*

Maison de la Famille Bellechasse

Date 17 juin Heure 17 h
Lieu 132 rue Aubé, St-Lazare
**Repas léger à 17 h (s'inscrire S.V.P. au 418 883-3101); AGA à 18 h; Apportez et échangez vos plans (vivaces, herbes, etc.) à 19 h 30*

Centre Ex-Equo

Date 11 juin
Heure 18 h
Lieu Au siège social au 630, boulevard
Vachon-Nord, Ste-Marie

Maison du Tournant

Date 7 juin Heure 13 h 30
Lieu Éco-Parc des Etchemins
213, 1^{ère} avenue, Lac-Etchemin
**Suivi d'un buffet pour souligner le 20^e anniversaire de fondation de l'organisme*

Centre-Femmes de Bellechasse

Date 30 mai Heure 10 h
Lieu Salle Fleur de Lys, 336 rue
Saint-Jean, Honfleur
**Accueil dès 8 h 30 et déjeuner offert par l'organisme (réservation appréciée)*

Regroupement des Proches Aidants

Date 10 juin
Heure 17 h
Lieu Complexe municipal de St-Nérée
1990, route Principale
**Formule 5 à 7 avec souper*

Une force collective en action !

110 B, rue Principale
Saint-Lazare (Qc) G0R 3J0

418 883-1587 poste 202

cdbellechasse@globetrotter.net

cdbellechasse.com

FLEX-O-VERRE

- Solarium 3 ou 4 saisons
- Manufacturier de portiques en aluminium

Rémi Goupil
418-563-4014

info@flexoverre.com
www.flexoverre.com

MON AGENDA

communautaire

D L M M J V S

INVITATIONS À LA DANSE

SAMEDI 23 MAI

Le Club de la FRATERNITÉ de SAINT-LUC vous convie à un souper dansant, à 17 h 30, au Centre communautaire de l'endroit. Pour information et réservation : Jeannine au 418-636-2031 ou Yolande au 418-625-2542.
Souper dansant organisé par le Club FADOQ de SAINT-MAGLOIRE, à la salle paroissiale.

Le Club FADOQ de SAINT-ANSELME organise une soirée de danse au Centre multifonctionnel de Saint-Anselme. Pour information : 418-885-4585 ou 418-885-9407.

Le Club FADOQ de SAINT-HENRI tient une soirée dansante, à 20 h, au Centre récréatif (arène) de Saint-Henri.

Soirée de danse organisée par le Club DAFOQ de SAINT-ANSELME au Centre multifonctionnel de cette localité. Pour information : 418-885-4585 ou 9407.

DIMANCHE 24 MAI

Soirée dansante organisée par le Club FADOQ de SAINT-PROSPER, à compter de 19 h 30, au centre culturel de l'endroit. Pour information : 418-594-8818.

MARCHÉ AUX PUCES À SAINTE-CLAIRE

La Corporation loisirs & sports de Sainte-Claire vous offre la possibilité de louer une ou des tables dans son stationnement à l'occasion d'un marché aux puces, le 23 mai entre 8 h 30 et 16 h 30 au Complexe sportif et culturel (arène). Le coût est de 15 \$ pour une table ou 20 \$ pour deux. Pour information : 418-883-2737.

VENTE DE LIVRES

Les bénévoles de la bibliothèque paroissiale de Saint-Zacharie vous invitent à une vente de livres qui se tiendra le samedi 23 mai de 8 h 30 à 15 h 30 à la salle de l'OTJ de Saint-Zacharie. Tous les produits de cette vente serviront à l'achat de nouveaux livres. Pour information : Denise Poulin, présidente au 418-593-3154 ou Gisèle Parent au 418-593-5128.

SOUPER SPAGHETTI À LA DURANTAYE

Le comité organisateur du Festival Western de La Durantaye vous convie à un souper spaghetti qui se déroulera au Centre multifonctionnel (église). Souper servi de 17 h 30 à 20 h. Dévoilement de la programmation de l'édition 2015. Soirée avec chansonnier par la suite. Pour information : Patricia Turgeon au 418-887-6540.

BRUNCH À SAINT-LÉON

Le prochain brunch du Festival des Méandres de Saint-Léon aura lieu le 24 mai au centre communautaire de l'endroit. Les billets pour cet événement-bénéfice sont en vente auprès d'Yvan Nadeau au 418-642-5035 ou de Jean-Charles Fortin au 418-642-5667. Les profits seront partagés entre les projets de réfection de l'église et de la cour d'école, ainsi que le Festival des Méandres.

BRUNCH À LA DURANTAYE

Un brunch au profit de la Corporation communautaire et du comité de développement de La Durantaye aura lieu le dimanche 24 mai, de 9 h à 13 h, au Centre multifonctionnel (église) de La Durantaye. Pour information : 418-884-2420

BÉBÉ-BAZAR ETCHEMIN

La troisième édition du Bébé bazar Etchemin aura lieu le dimanche 24 mai de 9 h à 13 h à l'arène de Lac-Etchemin. Animation pour les familles et collecte de livres usagés. Location de tables au coût de 15 \$ auprès de Mélanie Breton au 418-625-5565 ou par courriel à l'adresse minimel555@hotmail.com.

LES FERMÈRES DE SAINT-LÉON ONT 80 ANS

Une fête visant à souligner le 80e anniversaire de fondation du Cercle de fermières de Saint-Léon aura lieu le 24 mai, à 12 h, au centre communautaire de l'endroit. Les gens qui souhaitent réserver leurs billets doivent communiquer à l'avance avec Micheline Desjardins (418-642-2559), Sylvie Morin (418-642-5771) ou Lucie Tanguay (418-642-2982). Aucun billet ne sera vendu à la porte.

AGA DU CLUB DES AÎNÉS DE LAC-ETCHEMIN

Le Club des aînés de Lac-Etchemin invite ses membres à son assemblée générale annuelle qui aura lieu le mardi 26 mai à 19 h à son local du 207, 2e Avenue à Lac-Etchemin.

AGA DU CLUB FADOQ DE SAINT-LUC

L'assemblée générale annuelle du Club de la Fraternité de Saint-Luc se tiendra le mardi 26 mai à 13 h 30 au Centre communautaire de l'endroit.

RETROUVAILLES À LA POLYVALENTE SAINT-ANSELME

Une soirée de retrouvailles visant à souligner les 40 années d'existence de la Polyvalente de Saint-Anselme aura lieu le 10 octobre prochain, de 17 h à 23 h. Les personnes intéressées à y participer doivent réserver leurs gens doivent acheter les billets, au coût de 25 \$ par personne, via le lien internet suivant: <https://www.eventbrite.ca/e/billets-retrouvailles-polyvalente-saint-anselme-16412752986>. Pour information, communiquez avec Anne Baillargeon par courriel à l'adresse anne.baillargeon1963@hotmail.com.

CHAUX AGRICOLE

Ferme Bertnor Inc.

PRIX COMPÉTITIF

Nouvelle Aquisition: Achat d'Alain Latulippe, section épandage et vente de chaux

- Transport, vente et épandage de chaux
- Nous vous offrons trois types de chaux suivantes :

1. Dolomitique | 2. Calcique | 3. Magnésique



Terra-Gator



Camions BIG FOOT



GPS à taux variable

Saviez-vous que :
L'épandage de chaux permet d'améliorer l'absorption des intrants par les plantes et d'augmenter la fertilité du sol en contrôlant le pH. Ainsi, c'est un moyen simple pour faire augmenter vos rendements en optimisant vos chances d'avoir une meilleure récolte.

Saint-Simon-les-Mines
Tél : 418-774-2330
Sans frais : 1-844-774-2330
fbertnor@sogetel.net
Prop.: Manon et Marc St-Hilaire

Pas de temps à perdre?

LA VOIX DU SUD

Abonnez-vous à notre **INFOLETTRE** et recevez vos actualités quotidiennement

www.lavoixdusud.com

HAUTE PERFORMANCE ET QUALITÉ À JUSTE PRIX
DIRECTEMENT DU FABRICANT

PROFITEZ DU
CRÉDIT D'IMPÔT
REMBOURSABLE

LOGIRÉNOV

20%*

Contactez-nous
ESTIMATION
GRATUITE

Bientôt 100 ans !
Lorendo
PORTES ET FENÊTRES

RBQ. 8340-3691-33

1.800.463.2024 | lorendo.com

Lévis: 72, Président-Kennedy T. 418 830.0758
Montmagny: 164, 4^{ième} rue T. 418 248.2391

* Se termine
le 1^{er} juillet 2015.
Détails en magasin.

Depuis un an...

SAINTE-CLAIRE,
UNE MUNICIPALITÉ D'ACTION ET PROSPÈRE !



**Fête de la pêche
au Parc Tashereau**

6 et 7 juin 2015



Jos Morin

115 ans

D'hier à aujourd'hui...

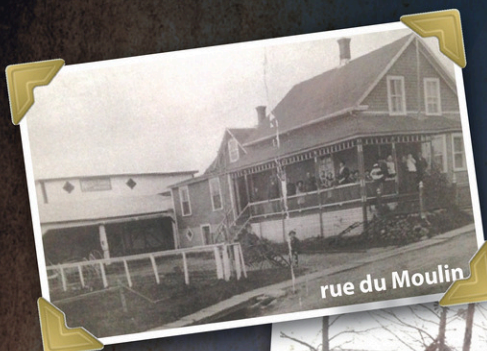

Doyen des entreprises de Bellechasse, le magasin Jos Morin Enr., se distingue du fait qu'il a conservé la même bannière commerciale depuis sa fondation en 1900 et surtout, qu'il est demeuré la propriété de la même famille depuis ce temps.

Fondée par Jos Morin, marchand et importateur d'instruments agricoles et de musique de meubles, de poêles à bois et d'engins à gazoline «Dorchester», l'entreprise familiale a occupé trois magasins différents, dont celui de 1921 qui fut emporté par le vent, avant d'emménager dans le local actuel, situé au 40, boul. Bégin à Sainte-Claire, en 1955.

Au décès du fondateur en 1956, le commerce est repris par ses fils Claude et Yvan et sa fille Cécile. Pionnier dans le domaine de la vente de poêles à bois et d'antiquités, Jos Morin a bâti sa réputation sur l'excellence de son service à la clientèle qui était reconnue partout dans la région. Son fils Yvan et son petit-fils Benoit sont aujourd'hui propriétaires du commerce et poursuivent cette tradition d'excellence.

40, boul. Bégin, Sainte-Claire | 418-883-2877



Plusieurs entreprises auront une relève

Un parc industriel en mutation

ÉRIC GOURDE

redaction_lacetchemin@tc.tc

INDUSTRIEL. L'année 2014 a amené des constructions et de nouvelles entreprises se sont implantées dans le parc industriel de Sainte-Claire. Certaines d'entre elles pourront compter sur de la relève pour poursuivre leur cheminement.

Parmi celles-là, les Excavations Lafontaine, Distributions Richard Boutin et Plomberie-Chauffage C.I.F. ont tenu une inauguration conjointe de leurs nouvelles installations il y a quelques semaines. Cette journée se voulait le point culminant de la vente d'espaces dans deux des bâtiments appartenant à Excavations Lafontaine aux deux autres entreprises impliquées.

Excavations Lafontaine souhaite se repositionner dans son secteur d'activité le temps que la relève puisse bien assimiler son rôle. Ayant également des bureaux à l'extérieur de

Bellechasse, l'entreprise tenait tout de même à conserver un pied à terre dans la région ainsi que des espaces pour l'entreposage de la machinerie.

Entreprises Richard Boutin et Plomberie-Chauffage C.I.F., en plus des Excavations Lafontaine, ont investi plus de 2 M\$ pour

moderniser certaines installations et procéder à l'achat d'équipements. «La vente de deux de nos bâtiments a permis à trois entreprises en relève de croître», s'est réjoui Frankie Lafontaine des Excavations Lafontaine. Ce dernier ajoute que ces trois entreprises n'étaient pas les seules à participer à tout ce mouvement dans le parc industriel. Il a cité en exemple la venue de Plastiques Abénakis, l'agrandissement chez CFR et l'implantation du Centre Mécanique Précision à titre d'exemple.

L'entreprise de Richard Boutin était limitée dans son développement puisque son bâtiment ne pouvait plus être agrandi en raison de contraintes d'espace. Avec sept camions et près d'une dizaine de remarques, l'entreprise couvre maintenant les territoires de

Portneuf, Trois-Rivières, Québec, l'Estrie et le Bas-St-Laurent-Gaspésie et devrait accroître ses possibilités, le processus de relève étant bien entamé.

Chez Plomberie-Chauffage C.I.F., là aussi le besoin d'espace additionnel se faisait sentir. Elle dispose maintenant d'un espace de bureaux adéquat et d'un entrepôt dédié aux pièces digne de ce nom.

M. Lafontaine estime toutefois que les localités de la région ont des défis à relever en matière de relève entrepreneuriale. «On parle beaucoup de relève, mais il y a des choses à considérer. Nous, les employeurs, devons changer nos fonctions. Les jeunes devront avoir des rôles bien définis en lien avec leurs compétences. Nos employés les plus vieux



MAINTENANT OUVERT

NOUS VOUS OFFRONS TOUS CES SERVICES

POUR LA MÉCANIQUE DE VÉHICULES LOURDS

- Routiers
- Agricoles
- Hydraulique
- ABS
- Antipollution
- Soudure
- Suspension
- Véhicules accidentés
- PEP
- Modifications d'équipements
- Air Climatisé

Téléphone : 418 807-1234
28, rue Industrielle • Sainte-Claire

Plomberie Chauffage C.I.F. inc.
Résidentiel Commercial Industriel

NOUVELLE PLACE D'AFFAIRE

- Plomberie
- Chauffage
- Plancher radiant
- Gaz naturel-propane
- Soudure haute pression

225, boulevard Gagnon, Sainte-Claire
T 418 883-2372 F 418 883-2331
info@pccif.ca

Déneigement de toiture
Spécialité toiture
Soumission gratuite

CAMILLE COMTOIS
Licence R.B.Q.
5639-7573-01

COUVERTURES & FILS

Simon Comtois, propriétaire

86, rue Gosselin
Sainte-Claire Cell.: 418-569-4090 Bur.: 418-983-0196

Renée Fleuriste

193, boulevard Bégin, Sainte-Claire
418 883-3353
www.reneefleuriste.com

DORCHESTER inc.
RÉFRIGÉRATION

VENTE
SERVICE ET INSTALLATION EN RÉFRIGÉRATION COMMERCIALE
BASSIN À LAIT
AIR CLIMATISÉ...

Licence R.B.Q.: 2422-0691-41
146, rue Principale, Sainte-Claire
883-2883

Bar L'étoile filante
chez Mom

HEURES D'OUVERTURE:
DÈS 8H00 AM • 7 JOURS SUR 7

10, de la montagne, Sainte-Claire
(en arrière du Korvette)
Billard et Loterie Vidéo
418-883-1616

ISOLATION MORIN
En affaire depuis plus de 45 ans

- POLYURÉTHANE
- BARRIÈRE THERMIQUE (TYPE 3306)
- LAINE SOUFLÉE

418-883-2877

40, boul. Bégin, Sainte-Claire

Le centre d'outillage à Ste-Claire.

pièces d'autos
DORCHESTER
Outillage commercial et industriel

Notre force le service !
Ouvert le jeudi soir jusqu'à 20 h.

QUALITÉ INDUSTRIELLE
Makita
KING

72, boul. Bégin, Sainte-Claire
T. 418-883-2231 • 1 866 883-2231
mcjl@globetrotter.net

SAINTE-CLAIRE

UNE MUNICIPALITÉ D'ACTION ET PROSPÈRE !



doivent aussi s'adapter aux nouvelles tendances ainsi qu'à la nouvelle génération et c'est à nous, les employeurs, de les aider là-dedans.

Celui-ci espère maintenant que les commerces et entreprises du territoire sauront s'adapter aux nouvelles réalités commerciales.

«Aujourd'hui, les commerces doivent travailler avec des seuils pour se rentabiliser. Que ce soit chez Desjardins, dans l'alimentation, la restauration ou autres, ce sont les mêmes réalités. Je suis fier parce que la municipalité démontre un intérêt envers les entreprises de la municipalité par des visites occasionnelles.

On s'intéresse à ce qu'on fait et à nos besoins», ajoute M. Lafontaine.

D'AUTRES INITIATIVES

Ce dernier verrait d'un bon œil la tenue d'une table ronde où les commerçants et industriels pourraient échanger. «Nous aurions besoin d'une ligne directrice pour que tous travaillent dans le même sens. L'arrivée de certains gros joueurs à Lévis aura sûrement des impacts sur nous alors ce serait sûrement bien vu comme initiative.»

Sa proposition a semblé plaire à plusieurs, dont la mairesse Denise Dulac. Elle a d'ailleurs annoncé, lors de l'activité, que la municipalité avait acquis un terrain de bonne dimension à vocation industrielle. «Ces terrains comptent 722 000 pieds/carrés de superficie et seront bientôt mis en vente pour d'éventuelles entreprises, en plus de deux autres terrains sur la 1ère rue Ouest qui avaient été rendus disponibles l'an dernier. La municipalité essaie d'être

proactive à ce niveau», a-t-elle tenu à ajouter.

La municipalité de Sainte-Claire a également annoncé la semaine dernière avoir adopté un règlement d'emprunt et donné le signal d'aller de l'avant avec une deuxième phase du Développement Chabot. La première phase de 54 terrains est complétée aux deux tiers et la seconde phase permettra l'ajout de 56 nouveaux terrains éventuellement. La démarche forcera toutefois la municipalité à réfléchir sur la possibilité d'agrandir son périmètre urbain.



Parents, amis et partenaires avaient été conviés à l'activité



Bar le poisson rouge

- Billard • Loterie vidéo
- Dard • Terrasse

Sainte-Claire
883-4272
JOURS / 7 DÈS 8H
Bienvenue à tous !



Avec tout changement de pare-brise, recevez GRATUITEMENT un traitement d'Aquapel ou des essuies-glaces. Valide jusqu'au 30 juin.

Christian marceau
Propriétaire

Carstar Ste-Claire

Tél. : 418 883-3168 • Téléc. : 418 883-3166 • steclaire@carstar.ca
25 boulevard Gagnon, Sainte-Claire, (QC), G0R 2V0 www.carstar.ca

BOUTIQUE Expression 1975 - 2015

Après 40 ans, nous continuons d'innover dans le but de toujours mieux vous servir. Georges Laflamme inc. vous offre un service de décoration à domicile et en magasin.

Venez voir notre boutique Expression!!!

De tout pour la décoration!



Cathy Bélanger



Nicole Lamontagne



Sylvie Paradis

Georges Laflamme inc.
45, boul. Begin, Sainte-Claire, QC, G0R 2V0
Téléphone : 418 883-2241
Télécopieur : 418 883-4007





Auto-cueillette de petits fruits en saison.
Panier de légumes hebdomadaire livré à domicile.

www.versantfruitier.com
100, route Ste-Caroline, Sainte-Claire **418.883.3150**



À même la résidence qui abritait le restaurant Le St-Clair

Une nouvelle boucherie voit le jour

ÉRIC GOURDE

redaction_lacetchemin@tc.tc

ALIMENTATION. Les résidents de Sainte-Claire et des environs ont maintenant accès à une nouvelle boucherie qui a ouvert ses portes le samedi 9 mai dernier, dans les locaux occupés il y a quelques années par le restaurant Le St-Clair.

La boucherie La Bouchée double est située au 37, route Bégin à Sainte-Claire et met en évidence le savoir de deux jeunes passionnés de cuisine,



La mairesse de la municipalité, Denise Dulac, est bien heureuse que les propriétaires et le personnel de la boucherie puissent œuvrer à Sainte-Claire.

Stéphanie Ouellet et Jean-Simon Canac-Marquis. Respectivement diplômés en cuisine et en boucherie, ceux-ci possèdent de l'expérience dans le milieu de la restauration. Le nouveau commerce pourra compter sur un achalandage important, étant situé sur la route 277, où transitent plus de 15 000 véhicules quotidiennement.

Le but des nouveaux propriétaires sera d'offrir un service alimentaire de qualité adapté aux besoins et au mode de vie de la population environnante ainsi qu'aux travailleurs œuvrant dans les usines de la municipalité.

Pour un simple repas sur le pouce ou un festin entre amis, les boîtes à lunch, entrées, charcuteries, volailles, saucisses et bien d'autres sauront satisfaire tous les goûts avec divers choix de menus qui varieront au gré des saisons.

Quelques comptoirs y ont également été aménagés : un premier où l'on retrouvera surtout des saucisses, brochettes, steaks, tournedos et autres; un autre

dédié au service traditionnel aux clients qui souhaitent un produit particulier, tranché ou non; un comptoir de prêt-à-manger a aussi été pensé, dans le but de répondre au grand nombre de travailleurs

qui circulent à proximité quotidiennement. Une salle à manger pouvant recevoir une quinzaine de personnes est également à la disposition de la clientèle.

Relève d'entreprise De nouveaux propriétaires pour Équipements PRB

ÉRIC GOURDE

redaction_lacetchemin@tc.tc

AFFAIRES. Jérôme Pomerleau et Sylvain Saucier sont les nouveaux acquéreurs d'Équipements PRB inc. de Sainte-Claire. Les nouveaux entrepreneurs prennent ainsi la relève d'une entreprise florissante et créatrice d'emploi.

La SADC Bellechasse-Etchemins a contribué financièrement par le biais du fonds Stratégie jeunesse dont ont bénéficié les nouveaux acquéreurs afin de compléter la mise de fonds dans ce projet de relève.

Équipements PRB fabrique des équipements mécanisés et robotisés sur mesure. Elle se spécialise principalement dans le domaine



Sylvain Saucier et Jérôme Pomerleau, nouveaux propriétaires d'Équipements PRB inc. en compagnie d'Alexandre Poulin, conseiller aux entreprises à la SADC. Photo gracieuseté

de l'emballage alimentaire à très haute vitesse. René Pomerleau, père de Jérôme, ainsi que Yvon Bélanger ont créé l'entreprise «Équipements PRB inc.» en 1995.

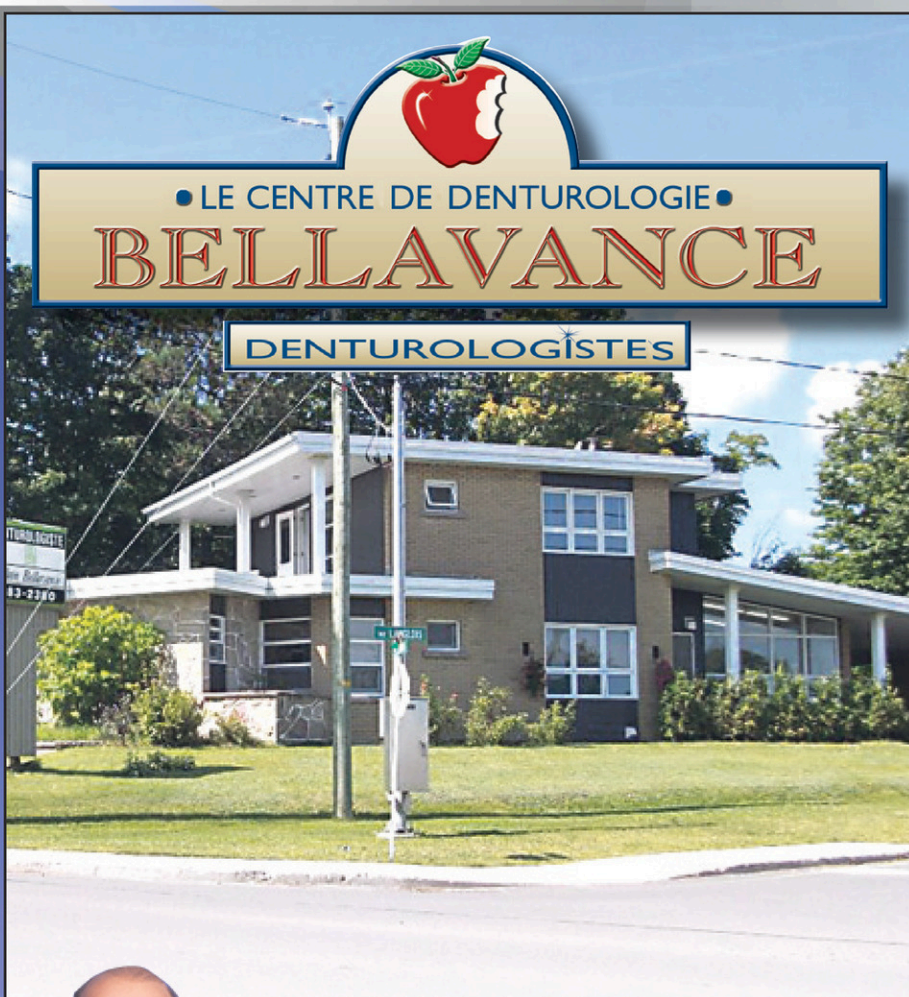

Pour une expertise et une conception dans votre région, venez rencontrer vos professionnels à Ste-Claire

Consultation sans frais

Découvrez la précision rigoureuse et les nombreux avantages des services disponibles près de chez vous incluant la fabrication, la réparation et l'ajustement de prothèses dentaires avec ou sans implants.

Saviez-vous que la pose d'implants se fait ici-même? Votre consultation est gratuite et vous permet de mieux vous positionner par rapport à l'éventail de solutions qui sont à votre portée.

Quand avez-vous consulter votre denturologiste pour la dernière fois ?



Alain Bellavance, d.d.

SAINTE-CLAIRE,
97, boulevard Bégin
www.centrededenturologiebellavance.com

418-883-2380
ou sans frais :
1.866.883.2380

Vicky Chouinard d.d.



SAINTE-CLAIRE

UNE MUNICIPALITÉ D'ACTION ET PROSPÈRE !



Quincaillerie Georges Laflamme 40 ans de présence

AFFAIRES. La Quincaillerie Georges Laflamme de Sainte-Claire souligne cette année ses 40 ans de présence dans cette municipalité.

«Mon père a acheté de M. Léandre Marceau le 1er avril 1975. Nous étions situés sur la rue de la Fabrique avant et nous sommes déménagés sur le boulevard Bégin en 1986 et depuis ce temps, nous avons dû agrandir à six reprises nos installations pour que cela

réponde aux besoins», se souvient l'actuel propriétaire, Pierre Laflamme.

L'entreprise de quatrième génération employait deux employés à l'origine, elle emploie maintenant 32 personnes. Elle compte un autre magasin à Saint-Charles. C'est en 1965 qu'avait débuté la vente de matériaux à cet endroit.

Les deux magasins emploient ainsi une cinquantaine de personnes avec un chiffre d'affaires de 12 M\$.





SERVICE DE BOUCHERIE

Venez dîner sur place, nous avons des mets préparés!

BOUCHERIE
la bouchée double

37 Boul. Bégin Ste-Claire • 418 807 0806





Les Entreprises René O'Farrell Ltée

Pour mieux vous servir!

Dépanneur et service mécanique complet.



207, boul. Bégin,
Sainte-Claire
418 883-2178



208, boul. Bégin,
Sainte-Claire
418 883-3734

Bellechasse-Événements comme calendrier

SOCIÉTÉ. Bellechasse Événements, une nouvelle entreprise récemment mise sur pied à Sainte-Claire, propose un nouveau service gratuit. Un calendrier d'événements, en ligne, qui offrira aux résidents de la région, ainsi qu'aux visiteurs, une liste d'activités de tous genres à venir sur le territoire.

La propriétaire de l'entreprise, Véronique Labbé, invite d'ailleurs tous les organisateurs d'événements que ce soit les municipalités, les services de loisirs, les organismes ou même les entreprises privées à lui faire parvenir les détails de leurs activités afin qu'elle puisse les afficher sur le calendrier en question à l'adresse: <http://bellechasse-evenements.com/calendrier-des-evenements/>

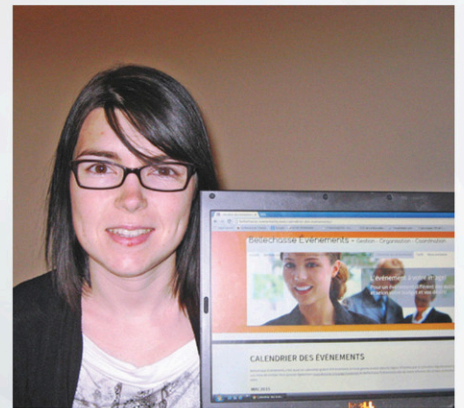

Véronique Labbé, propriétaire



**Développement
domiciliaire
Municipalité
de Sainte-Claire**

Coup de cœur pour la famille

17 terrains disponibles
Unifamilial : 16 disponibles
Jumelé : 0 disponible
Multifamilial : 1 disponible

Prix de vente
4⁹⁵\$/pi²

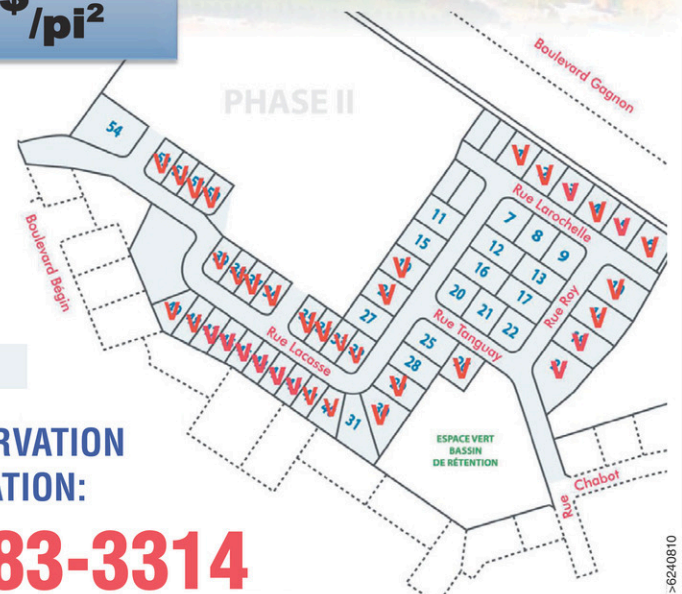

PHASE 1

**POUR RÉSERVATION
ET INFORMATION:**

418 883-3314



«Portrait de familles... du temps passé»

Yvan De Blois raconte l'histoire des familles de Sainte-Claire

ÉRIC GOURDE

redaction_lacetchemin@tc.tc

HISTOIRE. L'auteur Yvan De Blois était accompagné de plus de 220 personnes jeudi soir dernier au Complexe Sportif et Culturel lors du lancement de son livre «Portrait de familles... du temps passé», une œuvre de 535 pages qui a nécessité plus de 15 années de recherche et qu'il a réalisé seul, sans aucune subvention ou soutien financier.

Publié à 300 exemplaires, le livre transporte ses lecteurs au XIXe siècle, au milieu de la réalité de cette époque lointaine ayant façonné ce milieu de vie qu'est la paroisse de Sainte-Claire. Plus de 600 familles font partie du livre et plus de 5 000 personnes y sont mentionnées.

Sans être un ouvrage de généalogie, Yvan De Blois a voulu profiter de cette occasion pour présenter une à une les familles et les personnes demeurant à Sainte-Claire en 1871, certains de leurs ascendants et même

quelques-uns de leurs descendants ayant aujourd'hui des ramifications dans de nombreuses municipalités de Bellechasse et d'ailleurs. Il utilise différents événements et anecdotes pour raconter leurs histoires.

«C'est une autre façon d'illustrer l'histoire de Sainte-Claire à travers les familles. Le point de départ est le recensement de 1871 qui nous dit beaucoup de choses sur les 2 841 personnes qui habitent à Sainte-Claire, leurs parents, les grands-parents et même les descendants. Ce sont eux qui ont fait l'histoire, construit l'église, les premières écoles, les routes, les ponts et, surtout, les premières industries», précise l'auteur.

ESPRIT ENTREPRENEURIAL

Yvan De Blois a été à même de constater que l'esprit entrepreneurial qui existe aujourd'hui à Sainte-Claire ne date pas d'hier. «Cette génération en est une qui développe littéralement l'économie. En 1871 à Sainte-Claire, il y a onze moulins, dont quatre à farine.



Les amateurs d'histoire et de généalogie, ainsi que plusieurs résidents de Sainte-Claire se sont déplacés jeudi dernier au lancement du livre d'Yvan De Blois.

À ce moment, c'est la municipalité la plus imposante en matière industrielle puisqu'il y a aussi deux manufactures de chaussures, une de moulins à battre, une de rouets et une autre de chaises».

En 1851, il y avait 3 500 personnes à Sainte-Claire, plus qu'aujourd'hui, même si le territoire du moment était plus grand, rappelle l'auteur. «En 1871, on avait remarqué une baisse de la population, car plusieurs avaient quitté pour la Nouvelle-Angleterre et aussi pour le haut du comté. Sainte-Justine avec les trapistes, Lac-Etchemin, Sainte-Rose, Saint-Prospère, tout ce secteur est en développement à l'époque. Malgré tout ça, on remarque toute la vitalité qui existait à ce moment-là sur le territoire de Sainte-Claire».

Il explique aussi la mentalité de Sainte-Claire à l'époque. «Ce n'étaient pas des gens qui attendaient après les autres pour faire des choses. Sainte-Claire est devenue, par exemple, la première paroisse catholique-romaine à l'échelle du Canada. Lorsqu'est venu le temps de construire l'église, les gens de Sainte-Claire ont dû défoncer des barrières légales pour le faire en 1824. Le pont est un autre exemple frappant. C'est à la suite d'une noyade que les citoyens se sont pris en

main pour le réaliser, sans l'aide du gouvernement et sans autorisation».

Yvan De Blois se souvient avoir commencé à penser à une telle démarche quelques années après être arrivé à Sainte-Claire à l'âge de 11 ans en compagnie de ses parents. «Je suis arrivé à Sainte-Claire en 1957, après que mes parents aient décidé de revenir à nos souches. Mon père m'a expliqué un peu l'histoire de la famille et la généalogie qui l'accompagne. En 1972, j'étais président de la Jeune chambre et on se préparait à célébrer les fêtes du 150e anniversaire. Le comité dont je faisais partie m'avait confié le volet historique et patrimonial et j'y ai pris goût. En 1997, lors du 175e de la paroisse, j'avais réalisé une brochure avec Mario G. Fournier. C'était frustrant, car nous avions bien plus de choses à dire que ce que nous avions publié».

C'est ainsi que les pionniers de Sainte-Claire l'ont inspiré à aller de l'avant, même sans appui financier ou autre. «Je suis en auto-publication. Je poursuis la tradition des gens de Sainte-Claire. J'ai décidé de me faire un pont sans autorisation gouvernementale», illustre-t-il en conclusion.

Location de glace

Complexe Sportif & Culturel de Ste-Claire

160 rue de l'Église, Ste-Claire

Jour/heure : Vendredi de 20h30 à 22h
Samedi 19h à 20h30
et 20h30 à 22h

Coût : 140\$/heure (aucune taxes en surplus)

Période : septembre 2015 à mars 2016



info: **418 883-2737**

SAINTE-CLAIRE / BELLECHASSE

KERRY

Un leader mondial particulièrement engagé dans le dynamisme économique et social de Bellechasse!

- Implanté à Sainte-Claire depuis 50 ans
- Emploie plus de 200 travailleurs dans la région
- Partenaire majeur de la Maison de la famille de Bellechasse
- Employeur de choix, soucieux de la création et du maintien des emplois chez-nous

Pour tout connaître des emplois chez Kerry, visitez

jechoisisKerry.com

Plusieurs nouveautés pour le cinquième Défi Beauceron

ANDRÉANNE HUOT
andreeanne.huot@tc.tc

COURSE. Les organisateurs du Défi Beauceron (DB) s'attendent à voir environ 2500 coureurs sillonner les rues de Saint-Prospère le 20 juin prochain et plusieurs nouveautés attendront les sportifs pour souligner sa cinquième édition.

Le Défi Beauceron a acquis ses lettres de noblesse. L'événement a été la 19e course la plus populaire sur les 350 tenues au Québec en 2014. Le parcours du 5 km est le neuvième plus couru dans la province. Le DB est la seconde course la plus populaire en Chaudière-Appalaches tout juste derrière le Demi-marathon international Oasis de Lévis.

Au moment d'écrire ces lignes, 1050 personnes sont déjà inscrites pour le DB 2015. Il s'agit d'une augmentation de 16 % des inscriptions par rapport à la même date l'an dernier. Il est d'ailleurs toujours le temps de s'inscrire à l'événement sur le site Web du DB au www.defibeauceron.com que ce soit pour le 21.1 km, le 10 km, le 5 km (marche ou course) ou le 2 km des enfants (12 ans et moins). Le coût est de 35 \$ pour les adultes et de 12 \$ pour les plus jeunes.

NOUVEAUTÉS

La nouveauté la plus intéressante pour les coureurs est le nouveau parcours du 21,1 km. Plutôt que de partir de Sainte-Aurélie comme lors des éditions précédentes, les organisateurs ont choisi que les coureurs puissent maintenant profiter des festivités sur le site du départ et d'arrivée du DB en faisant un trajet qui inclura le même parcours que le 10 km, avec un ajout d'une boucle de 5.5 km sur la 35e Rue.

Les derniers kilomètres des parcours seront animés par plusieurs musiciens et chansonniers qui seront dispersés sur des scènes installées le long du parcours. Les participants retrouveront Nolin et Mike Maheux, Jessica Pruneau et Sylvie Roy pour de l'animation musicale.

Le DB s'est associé avec l'entreprise d'informatique événementielle Tecklach afin de mettre en place un réseau Wi-Fi gratuit sur le site. Cela permettra aux coureurs de consulter leurs résultats en temps réel dès la fin de la course sur le site de SportStats.

Les organisateurs ajoutent à ce qu'ils faisaient déjà pour le Défi Entreprise en allant remettre lechandails, puces, etc., directement aux bureaux des entreprises pour diminuer les embouteillages lors de la remise de ces éléments aux coureurs le vendredi soir.



Le comité organisateur de la cinquième édition du Défi Beauceron se compose de Bruno Vaillancourt, Pierre Nolet, Francis Poulin et du nouveau venu Michel Bernier.

Photo TC Media - Andréanne Huot

Le DB s'associe de nouveau cette année avec une bonne cause. Pour leur cinquième édition, les organisateurs ont choisi la Maison Catherine de Longpré. Il est possible de faire un don à l'organisme lors de son inscription sur Internet.

Tourisme Chaudière-Appalaches : vidéo et concours photos

ÉRIC GOURDE

redaction_lacetchemin@tc.tc

TOURISME. Tourisme Chaudière-Appalaches lance la saison estivale avec une nouvelle vidéo promotionnelle. Réalisé par la boîte de production Nova Film, le projet a demandé six journées de tournage.

Les images de la vidéo permettent de vivre une journée en Chaudière-Appalaches à la fois en famille, en couple ou avec des amis. L'accent a été mis sur un scénario et une mise en scène qui donnent le rythme à la rêverie, à la relaxation et au bonheur de flâner avec ses amis ou ses proches en Chaudière-Appalaches. Le projet vidéo fait partie intégrante d'une campagne promotionnelle de 1,3 M\$.

CONCOURS PHOTOS

Afin de permettre aux visiteurs de transmettre leurs coups de coeur, l'organisme lance le concours de photos « Partagez vos souvenirs ». Ouvert aux photographes amateurs ou professionnels, celui-ci se déroule jusqu'au 28 février 2016.

Les photos soumises seront disponibles en ligne dans la salle d'exposition pour le vote du public pour une période de deux semaines. La photo qui obtient le plus de votes durant cette période sera automatiquement désignée finaliste. Les gagnants, parmi tous les finalistes, seront déterminés par le vote du public le 1er mars 2016. Enfin, quatre prix d'une valeur de 500 \$ seront remis aux photographes et au public.

OFFRE D'EMPLOI

TECHNICIEN EN ADMINISTRATION



BOIS DAAQUAM INC., filiale de Groupe Lebel, exploite une usine de sciage et de rabotage située à St-Just-de-Bretenières et emploie 185 personnes. Nous sommes à la recherche d'une personne polyvalente et dynamique pour combler le poste suivant:

Fonctions :

- Développement du logiciel de facturation et inventaire.
- Formation et support aux utilisateurs.
- Contrôle des inventaires.
- Tâches connexes.

Qualifications requises :

- Dec en administration ou combinaison d'expérience équivalente.
- Bilinguisme un atout.

Salaire : À discuter

Veillez faire parvenir votre CV par courriel à sroy@daaquam.com avant le 22 mai 2015.

8246793



VENDREDI 29 SAMEDI 30 mai 2015

ÇA FESSE AU DEMOLITION FEST!

SHOW DE BOUCANE ET HABILITÉS | BOB BISSONNETTE | COURSES DE DÉMOLITION | TWIN BROTHERS BAND

demolitionfest.ca

EXPO

ST-ODILON

Agricole et forestière

9^e édition
30 et 31 mai 2015

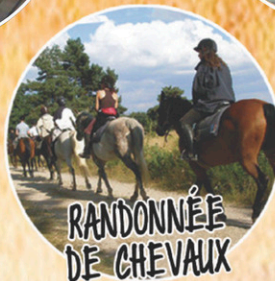
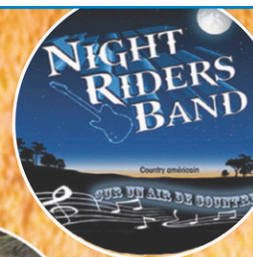
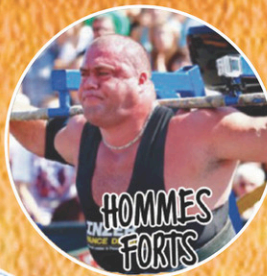

Entrée gratuite sur le site

SAMEDI 30 MAI DE 11H À 21H ET DIMANCHE 31 MAI DE 10H À 16H, STADE DE ST-ODILON, 109, RUE CENTENAIRE

EXPOSITION DES ARTISANS

De la peinture sur bois ou sur toile, confection de bijoux, broderie, sculpture sur bois et produits agro-alimentaires.

ACTIVITÉS ENFANTS (GRATUITES)

Tour de train • Aire de jeux • Spectacle de reptiles
Mini-ferme • Maquillage • Clown • Jeux gonflables

En collaboration avec
**OLIER GRISÉ, LES ENTREPRISES
MARTINEAU ET LE CLUB OPTIMISTE
DE ST-ODILON.**

VENDREDI 29 MAI

19h00 à 21h00
**SPÉCIAL SUR LA BIÈRE AVEC DISCO
BIENVENUE À TOUS !**
Installation des exposants.

SAMEDI 30 MAI

11h00
OUVERTURE DE L'EXPO
12h00
**COMPÉTITION PROVINCIALE
DES HOMMES FORTS
DU QUÉBEC**

L'homme le plus fort du Québec sera élu chez nous !

BILLETS EN VENTE :
Épicerie Mathieu-Dulac : 418-464-2563
Accommodation St-Odilon inc. : 418-464-2311
Laurie Carbonneau : 418-389-2269
Pré-vente: 14,00\$
Entrée: 16,00\$



LISTE DE NOS EXPOSANTS

- ABS Global Canada inc.
- Agence Mécanique Courtney inc.
- B. Dupont auto inc.
- Beucesansfil
- Beaver innovation
- Centre d'insémination CAB Beauce-Frontenac
- Coop Unicoop
- Dorchester Equipment inc.
- Dubreuil Équipements inc.
- Entreprises Éric Grondin inc.
- Équipement Dallaire inc.
- Équipements de Ferme Gaétan Théberge
- Fourche à Roches MC
- Garage Oscar Brochu
- Garage Robert Carrier inc.
- Lagrange Toyota
- Led Dépôt.ca
- Les Distributions A & R Payeur inc.
- Les Entreprises Képsc
- Les équipements Agri-Beauce
- Les équipements d'érablière CDL. Inc.
- Les équipements Tomy Gosselin inc.
- Les équipements Woody inc.
- Les Pétales R. Turmel inc.
- Les pneus Beaucerons
- Lessard Mécanique
- Machinerie DM
- Marcel Morissette inc.
- Memprotec inc.
- Meunerie St-Frédéric inc.
- Municipalité de St-Odilon
- Pickseed
- Plante Agri-Concept inc.
- Purital inc.
- TCD Agri-Co
- Uniglobe voyages infinity
- VacAmo
- VCL Beauce
- Vid-Ham inc.

Et d'autres à venir !

COMMANDITAIRES



Pour toute information concernant l'exposition agricole et forestière, communiquez avec Audrée St-Hilaire au 581-372-0496

www.facebook.com/Expositionagricolesaintodilon www.otjsaint-odilon.qc.ca

LAGRANGE TOYOTA
LAC-ETCHEMIN • 625-3651



Patrick Bouchard
Conseiller

Serge Lagrange
Propriétaire

Samuel Lagrange
Conseiller



1740, Route 277, Lac Etchemin
Tél. : 418 625.3651 www.lagrangetoyota.ca



Toyota, c'est moins cher que vous pensez.

0 \$ d'acompte
sur tous ces véhicules



Modèle 4RM Limited illustré



Modèle S illustré



Modèle HB SE illustré

RAV4 2RM LE 2015

279 \$/mois
en location
60 mois

Équivalant à **64 \$**/semaine**

ou

26 360 \$

Corolla CE 2015

177 \$/mois
en location
60 mois

Équivalant à **41 \$**/semaine**

ou

17 720 \$

Yaris HB CE 2015

165 \$/mois
en location
60 mois

Équivalant à **38 \$**/semaine**

ou

16 295 \$



Jusqu'au 1^{er} juin seulement, chez vos concessionnaires Toyota du Québec

Programme de location au détail et de financement à l'achat offert par Toyota Canada inc. et conditionnel à l'approbation du crédit par Toyota Services Financiers. L'immatriculation, les assurances, les taxes et les droits sur les pneus sont en sus. Sous réserve des conditions applicables, les offres s'adressent aux particuliers qui louent ou achètent un véhicule entre le 1^{er} mai et le 1^{er} juin 2015 chez un concessionnaire participant du Québec, où tous les détails peuvent être obtenus. Le concessionnaire peut louer ou vendre à prix moindre. Les offres peuvent changer sans préavis. * Offres applicables aux modèles Corolla CE 2015 (BURCEM AA) / RAV4 2RM LE 2015 (ZFREVT AA) / Yaris HB CE 2015 (JTUD3M A) de base neufs en stock. PDSF de 17 720 \$ / 26 360 \$ / 16 295 \$ avant taxes, frais de concessionnaire de 165 \$ avant taxes (applicables chez certains concessionnaires), frais de transport et préparation et frais de climatisation (si applicables) inclus. Le montant total payable mensuellement est soumis à un taux de location annuel de 0,99 % / 1,99 % / 0,99 % et tient compte des frais de concessionnaire, de la contribution du concessionnaire de 165 \$ / 210 \$ / 750 \$, des frais de transport et préparation, des frais de climatisation (si applicables) et de l'assistance à la location de 500 \$ / 250 \$ / 750 \$ (incluant les taxes applicables sur l'assistance à la location, le paiement desquelles sera requis à la livraison). Franchise annuelle de 20 000 km. Frais de 0,07 \$ / 0,15 \$ / 0,07 \$ du kilomètre excédentaire. À la livraison, le paiement d'un montant de 176,85 \$ / 279,44 \$ / 164,87 \$ avant taxes (équivalant au premier versement mensuel) ainsi que des droits sur les pneus et des taxes applicables sera requis. Le PDSF des modèles illustrés Corolla S 2015 (BURSEM AA) / RAV4 4RM Limited 2015 (DFREVT AA) / Yaris HB SE 2015 (KTUS3PA) est de 21 425 \$ / 35 705 \$ / 19 515 \$. ** À titre indicatif seulement. Versements hebdomadaires non disponibles.



ST-ANSELME**32, Louis-Fr chette**
VENDU**ST-DAMIEN****13-15, Brochu**
VENDU**ST-ANSEME****2, rue Labrecque**
VENDU**ST-DAMIEN****66, P re-Brousseau**
VENDU**ST-ANSELME****57, Larochelle**
VENDU**ST-DAMIEN****22, St-Bernard**
VENDU**STE-CLAIRE****28, Rue Godbout**
VENDU**ST-DAMIEN****549, Rte 279**
VENDU**STE-CLAIRE****75, boul. B gin**
VENDU**ST-ANSELME****Rue Brochu** Construction 2015, jumel  offrant 9 pi ces, 3 chambres dont 1 au rez-chauss e, grande s.familiale au s.sol, 2 salles de bain. **LIVRAISON RAPIDE!**

Ginette Aubin
Fran ois C t 
COURTIERS IMMOBILIERS
418-883-3070

RE/MAX
RE/MAX, FORTIN, DELAGE INC.
AGENCE IMMOBILI RE

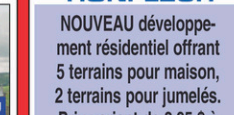
NOUS SOMMES   LA RECHERCHE**POUR ACHETEURS S RIEUX****FERMES - FERMETTES - IMMEUBLES   LOGEMENTS - MAISONS - CHALETS****ST-ANSELME****R nov e   grands frais!** Beau cottage offrant 8 pi ces, 4 chambres, cuisine fonctionnelle, 2 salles de bains, garage, cabanon. **SUPERBE TERRAIN 11 000p !****STE-CLAIRE****Bord Riviere!** Un site exceptionnel de 2.24 arpents (82 725p ), prestigieuse, 11 pi ces, foyer, garage attach  + garage 28 x 32. **PETIT PARADIS****ST-DAMIEN****B timent commercial** 104 x 44, hauteur libre permettant camion avec remorque, grand terrain 12 735p . **EVALUATION MUNICIPALE 108 200 \$, PRIX DEMANDE 95 000 \$****ST-LAZARE****Secteur paisible!** Fermette offrant une chaleureuse propri t  de 7 pi ces, 3 chambres, ammoires bois, garage. **IDEAL POUR AMATEURS DE CHEVAUX OU PETITS ANIMAUX!****STE-MARGUERITE****Confortable propri t **, 9 pi ces dont 3 chambres. De plus un logement de 6 pi ces comme revenu, garage 24 x 16, garage 32 x 50. Terrain 18 023p . **CAUSE SUCCESSION!****ST-ANSELME****Terrain 23 374p **, confortable propri t  offrant 9 pi ces, solarium 4 saisons, Garage - garage 40 x 40. **IDEAL POUR ARTISANS, PETITE M CANIQUE OU CHEVAUX!****ST-DAMIEN****Vue imprenable!** Tout brique, cette belle propri t  compte 8 pi ces, s.sol am nag , grand patio excav , garage, terrain 7838p . **PRIX INF RIEUR   L'EVALUATION MUNICIPALE!****ST-DAMIEN****Splendide!** 13 pi ces, 5 chambres, 2 salles de bain, superbe cuisine, s.sol am nag , patio couvert, garage. **COUP DE C UR ASSUR !****ST-LAZARE****Belle petite propri t ** offrant 5 pi ces chaleureuses, 2 chambres, garage isol -chauff  20 x 20, pour artisan. Terrain 7 377 p . **SANS VOISIN ARRI RE!****ST-N R E****Au c ur du village**, chaleureuse propri t  offrant 7 pi ces, 3 chambres, s.familiale au s.sol, r novations r centes. **SOYEZ PROPRI TAIRE   MOINS CHER QU'UN LOYER!****ST-ANSELME****Immeuble commerciale** et r sidentiel, offrant un grand local 42 x 50 plus 1 logement de 5/12 pi ces. **Id al pour votre projet d'affaire. INFORMEZ-VOUS!****ST-ANSELME****Somptueuse propri t ** offrant 12 pi ces, cuisine fonctionnelle avec  lot, 5 chambres, 2 salles de bain, s.sol am nag . Garage. **TOUTE BEAUT !****ST-DAMIEN****Immeuble 4 logements** dont 1 de 8 pi ces, 1 de 3 1/2 pces, 2 de 5 1/2pces, r nov    grand frais, 100% lou . Terrain 17 912p . **INFORMEZ-VOUS!****ST-L ON****Site privil gi ** de 41 arpents offrant for t-prairie-riviere, propri t  11 pi ces. Foyer, b timent 24 x 40 pour artisan, garage piscine. **  D COUVRIR!****ST-PHIL MON****Impeccable!** Elle compte 10 pi ces chaleureuses, 3 chambres, ammoires bois, 2 salles de bain, s.sol semi-am nag , terrain 14 871 p , paysag . **SANS VOISIN ARRI RE!****ST-MALACHIE****1066, de la Colline**
VENDU**ST-ANSELME****Bord de riviere!** Confortable propri t , 6 pi ces, r novations r centes, terrain 6 379 p , cour arri re priv . Possession rapide. **PR S  COLES-LOISIRS!****ST-ANSELME****Superbe!** Ce jumel  compte 9 pi ces luxueuses, 3 chambres, plancher bois, cuisine fonctionnelle, s.sol am nag , terrain paysag  born  par ruisseau. **  VOIR!****ST-ANSELME****Construction 2008!** Cette belle propri t  compte 8 pi ces, 3 chambres, cuisine fonctionnelle, s.sol semi-am nag . Terrain 6 810p , piscine. **SECTEUR JEUNE!****ST-DAMIEN****Quelle belle propri t !** 15 pi ces, m zanine, foyer, revenu au s.sol, garage excav , piscine int rieure. **COUP DE C UR ASSUR !****ST-L ON****Restaurant Casse-cro te** offrant 36 places int rieures plus 20 places sur terrasse. Equipement-ameublements de qualit . **Excellent revenu. INFORMEZ-VOUS!****LIMITE ARMAGH****Superbe!** Propri t  de 249 arpents dont 82 arpents en culture, 166 arpents bois s, r sidence 11 pi ces, b timents, bois pour coupe, gravier, riviere. **INFORMEZ-VOUS!****ST-MALACHIE****33, des Placements**
VENDU**ST-ANSELME****Belle maison mobile** offrant 5 1/2 pi ces dont 3 chambres, r novations r centes (fen tres - toiture), terrain 10 000 p . **SANS VOISIN ARRI RE, BELLE OCCASION!****ST-ANSELME****Toute beaut !** Maison modulaire 6 pi ces, toit cath dral, cuisine avec  lot central, chambre des ma tres avec foyer. **TERRAIN TR S PRIV  DE 11 194 P .****STE-CLAIRE****Au c ur du village!** Belle propri t  offrant 6 pi ces dont 3 chambres, 2 salles d'eau, r novations r centes, garage 20 x 18, terrain 6 259p . **FAUT VOIR!****ST-DAMIEN****Maison-mobile** sur solage offrant 5 pi ces impeccables dont 3 chambres, s.sol am nag , piscine, terrain 11 000p , born  par ruisseau. **COUP DE C UR ASSUR !****ST-DAMIEN****Immeuble commercial** et r sidentiel offrant grand local de 4180p  plus 2 logements lou s, entrep t 35 x 60. Terrain 18 868p . **SITUE AU C UR DU VILLAGE!****BUCKLAND****Superbe!** 9 pi ces impeccable, 3 chambres, 2 salles de bain, garage attach  isol , terrain 12 340p . **  PROXIMIT  CENTRE DE SKI, TOUTE BEAUT !****ST-MALACHIE****610, 8  rue**
VENDU**ST-ANSELME****Secteur convoit !** Construction 2009. Impeccable jumel  offrant 9 pi ces, 3 chambres, salle familiale au s.sol, terrain 5 974p , cabanon, non taxable. **CL  EN MAIN!****ST-ANSELME****Tout brique!** Impeccable propri t  offrant 10 pi ces dont 5 chambres, 2 salles de bain, sous-sol am nag . Terrain 9 652p , cabanon. **SITUE PR S DES SERVICES!****STE-CLAIRE****Secteur convoit !** Construite en 2008, 10 pi ces, 4 chambres, 2 salles de bain, s.sol am nag , piscine, terrain 11 000p , born  par ruisseau. **COUP DE C UR ASSUR !****ST-DAMIEN****Site r v !** Pour grande famille ou travailleur autonome, 16 pi ces, 4 chambres, foyer cuisine de r ve, garage double, local 28x24, terrain 27 877p . **TOUTE BEAUT !****STE-H N DINE****Confortable demeure** offrant 13 pi ces, 3 chambres, salle de bain r cente, garage 24 x 25, terrain 9 229p , paysag . **R ELLE OCCASION!****ST-L ON****Confortable propri t ** offrant 7 pi ces dont 4 chambres, toitures-fen tres r centes, meubles inclus. Terrain 7897p . **PR S  COLE-LOISIRS-SKI-GOLF!****BUCKLAND****Terre bois e** de 15 arpents avec acc s au Lac Cr ve Fain, belle r sidence offrant 6 pi ces, construite en 2007. **SITUE PR S SKI-GOLF, SENTIER VTT!****ST-LAZARE****Terre 48 arpents**
VENDU**ST-ANSELME****Rue Bourassa!** Quelle belle propri t , construite en 2013, elle compte 8 pi ces, 3 chambres, superbe cuisine, cabanon, terrain paysag . **BORN  PAR RUISSEAU!****ST-ANSELME****Secteur convoit !** Toute brique, impeccable propri t  offrant 10 pi ces, 3 chambres, plancher de bois, salle familiale. Terrain 7 555p , paysag . **  PROX.  COLES-LOISIRS!****STE-CLAIRE****Secteur paisible!** Belle propri t  offrant 9 pi ces dont 3 chambres, s.sol semi-am nag , patio 16 x 16 excav . Terrain paysag , tr s priv . **  D COUVRIR!****ST-DAMIEN****Domaine Champ tre** avec Lac priv ! Site privil gi  de 3 arpents offrant 2 chalets dont un pour proprio et l'autre comme location ou vos invit s. **  D COUVRIR!****STE-H N DINE****Cette belle propri t !** Tout brique, elle compte 11 pi ces, 3 chambres, ammoires bois, s.sol am nag , garage excav . Terrain 12 032p , paysag . **FAUT VOIR!****ST-L ON****Beau cottage** offrant 7 pi ces, 3 chambres, 2 salles d'eau, patio 18 x 14 excav , terrain 13 767 p , piscine, aucun voisin arri re. **FAUT VOIR!****NOUVEAU d veloppement r sidentiel****offrant 5 terrains pour maison, 2 terrains pour jumel s. Prix variant de 2.95 \$   3.95 \$ du p . PR T POUR CONSTRUCTION!****ST-PHIL MON****2880, Rte 281**
VENDU**ST-ANSELME****R novation r cente!** Brique et pierre. Elle compte 8 pi ces, dont 3 chambres, revenu d'un 4 1/4 pces au s.sol, garage 24x32. Terrain 12 653p . **SANS VOISIN ARRI RE!****ST-ANSELME****Bord de riviere!** Charmant cottage offrant 8 pi ces lumineuses, possibilit  d'un revenu d'un 4 1/4 pces, garage 43 x 16, terrain 13 899p . **IDEAL TRAVAILLEUR AUTONOME!****STE-CLAIRE****Bord riviere**, chalet de type 3 saisons offrant 4 pi ces, grand terrain de 46 538 p . **PR S PISTE CYCLABLE, SKI DE FOND, LOISIRS.****ST-DAMIEN****Belle propri t ** de 9 pi ces, 3 chambres, 2 salles de bain, cuisine avec  lot central, s.sol am nag , r novation r centes, terrain 8 000 p . **FAUT VOIR!****STE-H N DINE****Superbe terrain** 77 823p . Toute brique cette belle propri t  compte 9 pi ces, 3 chambres, salle familiale au sous-sol, garage. **SECTEUR PAISIBLE!****ST-MALACHIE****Domaine 45 arpents!** Somptueuse propri t  de 13 pi ces, 4 chambres, toit cath dral, foyer, bureau, garage double, sentier pour randonn es. **  D COUVRIR!****LAC-ETCHEMIN****Spacieuse!** Tout pierre, elle compte 13 pi ces dont 5 chambres, 3 salles de bain, 2 garages, terrain 39 235p , piscine creus e. **COUP DE C UR ASSUR !****BUCKLAND****1696, Rg St-Rock**
VENDU**ST-ANSELME****Confortable propri t ** offrant 8 pi ces, 3 chambres, salle   manger, solarium, murs de lattes, grand terrain 10 702 p . **SITUE PR S DES SERVICES!****STE-CLAIRE****Prestigieuse!** Toit cath dral, foyer, 15 pi ces dont 5 chambres, s.sol am nag , chauffage g othermie, piscine creus e. Terrain 26 865p . **POSSIBILIT  BIG NERATION!****STE-CLAIRE****Rue Lacasse!** Construction 2014, type jumel , 5pi ces, 3 chambres, salle familiale au sous-sol, 2 salles de bains. Livraison rapide. **INFORMEZ-VOUS!****ST-DAMIEN****Confortable propri t ** offrant 7 pi ces, 3 chambres, salle familiale au s.sol, superbe terrain de 33 120 p  born  par riviere. **SITUEE PR S SERVICES.****STE-H N DINE****Rue de l'Etang**, Jumel  2014, 8 pi ces, 2 chambres, 2 salles de bain, sous-sol am nag  avec salle familiale, **TERRAIN 4 507P .****ST-MALACHIE****Chaleureuse propri t ** 7 pi ces, 3 chambres, r nov e   grand frais, patio, superbe terrain 15 124 p  bois , sans voisin arri re. **PAIX ASSUR E!****LAC-ETCHEMIN****Reprise de finance!** Vue sur le Lac, chaleureuse propri t  7 pi ces, 2 chambres, 2 salles de bain, terrain 7 930p . **Prix demand  69 900 \$. FAITES OFFRE!**

Offrez-vous des extras
 Encadré ✓ Titre centré ✓
 Couleur ✓ Caractères gras ✓
 Informez-vous auprès de votre téléconseiller



PETITES ANNONCES CLASSÉES

Profitez également de la parution GRATUITE de votre annonce sur VosClassées.ca.

Heure de tombée: vendredi 11 h
 Heures d'affaires du service téléphonique: lundi au vendredi 8h30 à 17h00
 Mode de paiement:
 À NOS ANNONCEURS: Assurez-vous que le texte de votre annonce est exact dès sa parution, sinon il faut nous en aviser immédiatement. En cas d'erreur, notre responsabilité se limite uniquement au montant de l'achat de la première semaine de parution de votre annonce. Toute discrimination est illégale.

POUR TOUT ACHETER ET TOUT VENDRE, près de chez vous

- Un seul numéro 1-866-637-5236**
- IMMOBILIER 100 à 299
 - MARCHANDISE 300 à 399
 - SERVICES 400 à 599
 - EMPLOI ET FORMATION 600 à 799
 - ÉVÈNEMENTS SPÉCIAUX 800 à 899
 - VÉHICULES 900 à 999

105 Propriétés à vendre

STE-JUSTINE: plain pied, extérieur brique 28X40, 3 chambres, chauffage électrique, bois, mazout. Abri d'auto, garage, remise, gazébo. Occupation rapide 418-227-0851

135 Propriétés commerciales à vendre

CASSE-CROÛTE à Ste-Clair, excellents revenus. Demandez Mario: 418-883-5023 418-882-2952

105 Propriétés à vendre

160 Terrains / Terres à vendre

ESTRIE, grands terrains en montagne dans Domaine privé. Étangs, sentiers, paysages magnifiques 17,500\$ et plus, financement disponible 100\$/mois, 2 ans sans intérêt, 819-888-2314 www.domainedesappalaches.ca

165 Terres à vendre

TERRE à bois à Buckland près de la route 216, situé sur montagne, bon pour chasse chevreuil et original. 418-265-2337, 581-777-3955

105 Propriétés à vendre

205 Logements / appartements à louer

1 MOIS GRATUIT! Lac Etchemin, 4-1/2, rue Sanatorium. Chauffé, éclairé, près services. Libre immédiatement. 418-386-5445

2-1/2, 4-1/2, libres immédiatement, chauffés/éclairés, Lac Etchemin. 418-625-7712

2 x 4-1/2, St-Odilone, demi sous-sol neuf, grande fenestration, bois éclairé, porte-patio, 475\$/mois et 2e étage, rafraîchi récemment. 390\$/mois. Situés au centre du Village. Libres juillet. 418-313-0695.

105 Propriétés à vendre

4-1/2, Lac Etchemin, non chauffé, non éclairé, 310\$. 418-625-2770, 418-225-6524

BEAU 4-1/2 1er étage à St-Damien, près de tout. 475\$/mois, non chauffé, non éclairé. 418-806-3036

GRAND 5-1/2, 2e étage, 2e Avenue, Lac Etchemin, près services, non chauffé, non éclairé, pas d'animaux. 445\$/mois. Libre, 418-625-3762

LAC-ETCHEMIN: beau 5-1/2, 1er étage, portes-patio, beaucoup de rangement, 575\$. 1er juillet, 418-883-4309

105 Propriétés à vendre

LAC Etchemin, 5-1/2, chauffé, éclairé, refait à neuf, 540\$, libre immédiatement. 418-625-2779

LAC Etchemin: 4-1/2, 1er étage, non chauffé/non éclairé, libre dès 1er juin, 500\$, info: Michel, 418-222-9993, 418-625-3065

LOGEMENTS neufs, très grands demi sous-sol: 3-1/2 (650\$) et 4-1/2 (675\$) à St-Gervais, avec a/c, non chauffé, non éclairé, non-fumeurs, pas d'animaux. Libres. 418-887-3594

ST-ANSELME: 6-1/2, près des services, 650\$/mois, non chauffé, non éclairé. Juillet. 418-885-8097

ST-DAMIEN, 185 rue Commerciale, 3-1/2, très propre, non chauffé, non éclairé, libre 1er juillet, 418-883-6601

ST-DAMIEN 4-1/2 semi-meublé. Libre, 2e étage, 450\$ par mois, non éclairé, 179, rue Commerciale. 418-887-3595

ST-DAMIEN: grand 6-1/2 sur 2 étages, 2 stationnements déneigés, près des services. Libre 1er juillet. 418-571-6764

St-Damien: rue Commerciale, beau 4-1/2 sur 2 étages, refait à neuf, non chauffé, non éclairé. Libre. 418-789-3346

105 Propriétés à vendre

ST-GERVAIS: 4-1/2, 2e étage, semi-meublé, libre, 475\$ non chauffé, non éclairé, 200 rue Principale, 418-887-3595

ST-MALACHIE: 3-1/2, 4-1/2, libres 1er juillet, rénovés. 418-803-3908, 581-999-1794

ST-MALACHIE: 4-1/2, très propre, libre à compter du 1er juillet. Coopérative d'Habitation Beau Site. 418-642-2747

ST-PROSPÈRE: sur 3 étages, 2 chambres, 400\$/mois, libre, garage (extra), 581-591-0144

STE-CLAIRE, beau 3-1/2 chauffé, éclairé, frais peint, non-fumeur, libre 1er juillet. 418-883-5510

STE-CLAIRE, jumelé neuf, 2 c.a.c. avec walk-in, près des services, habitable 1er juin, 750\$/mois, possibilité bail long-terme. 418-655-1633

STE-CLAIRE: 3-1/2, juillet, 4-1/2, juin, lumineux, tranquille, stationnements déneigés, non-fumeurs, pas d'animaux, 418-998-0726

STE-CLAIRE: logement à louer, grand 4-1/2 aire ouverte, construction récente, rangement et cabanon, 2 stationnements. Libre juillet 418-576-5989, 418-885-5223

210 Logements / appartements chauffés à louer

ST-DAMIEN: grand 4-1/2, 540\$, juillet, peut vendre électros. 418-789-4825, 418-789-3232

105 Propriétés à vendre

225 Propriétés à louer

2 MOIS GRATUITS! Lac-Etchemin: jumelé rue Bouchard, secteur tranquille, 3 chambres, 2 s.d.b., bois/céramique/tapis, bien éclairé, cabanon, non-fumeur. 418-625-5300 Sur bail de 2 ans.

À St-Damien, boul. Père-Brousseau: grand semi-détaché, 3 c.a.c., 1.5 s.d.b., entrée, patio et cabanon privés. Libre 1er juillet. 418-838-3491

Maison à louer, 1504-A route 277, Lac Etchemin, 4 chambres, 2 sdb, sous-sol fini, 600\$/mois plus électricité, 418-625-5339, 418-625-0480

ST-HENRI: 15 minutes de l'autoroute, 9 pièces plus 2 s.d.b., sur 3 étages, non chauffé, non éclairé, libre 1er juillet, 1,025\$, 418-571-1131

STE-CLAIRE (village), rénovée 2 c.a.c. à l'étage, terrain gazonné, cabanon. 675\$/mois déneigé. Non chauffé, non éclairé. Libre juillet. 418-883-2759

605 Emplois divers

307 Appareils électroménagers

4 laveuses remises à neuf avec ou sans sècheuses. Congélateur 7 p.c., 1 poêle électrique 30", 418-466-2022

310 Divers à vendre

TAROT 8 Minutes Gratuites

M-Hugnette Claudette
 40 ans d'expérience
 Voyantes très qualifiées.
 Amour-Argent-Santé
 www.AstroFutur.net
 514-788-2323
 Cell: Bell-Telus #5276
 1-900-451-5276

Numérogie
 Voyant depuis 1960
 J'ai atteint un niveau d'expérience supérieur à vos attentes.
 1-900-524-0123
 1-900-451-1818

SCIÉRIES Mobiles à partir de 4,397\$ Coupez bois de toutes dimensions avec votre propre scierie à ruban portable. Info & DVD gratuits, www.ScieriesNorwood.ca/400QN 1-800-408-9995, poste: 400QN.

605 Emplois divers

Nancy Auclair
 Courtier immobilier agréé
 418 625-5030
 418 230-9848

Pour vendre ou acheter: www.enbeauce.com

VENDU

ST-CAMILLE: Résidence de campagne.

VENDU

STE-ROSE: Superbe résidence

VENDU

ST-LUC: Fermette de 43 hectares avec bâtiments, bois prêt pour la coupe, zonée blanc, érablière de 550 entailles, résidence avec toiture et fenestration neuve, rénovation à terminer. Un excellent projet à développer!

VENDU

LAC-ETCHEMIN: Luxueuse propriété ayant tout pour plaire, bois francs, toit cathédrale avec foyer central en pierres, beaucoup de commodités, garage, abri d'auto et grand terrain. Au prix de l'évaluation municipale!

VENDU

STE-JUSTINE: Bungalow à la campagne, très propre, 3cc, grande salle de bain, salon-cuisine à aire ouverte, grand patio et remise, beaucoup d'inclus. A voir!

Faire affaire avec la compétence, voilà toute la différence!

NOUVEAU

ST-MALACHIE: Très belle propriété située en bordure de la rivière Etchemin, endroit paisible, 132p de façade au cours d'eau, 3 cc, cuisine, sl.de bains et toiture rénovées. Prix intéressant. Une rareté!

PRIX RÉVISÉ

ST-MAGLOIRE: Immeuble à revenus 5 logements entièrement rénové au cœur du village, logement avec superbe vue sur le Mont Bonnet, garage double annexé, très grand terrain. Contactez-moi pour plus d'infos.

NOUVEAU

ST-MAGLOIRE: Propriété à la campagne directement en bordure de la rivière, bungalow super propre, s-sol aménagé, garage, remise et patio, endroit tranquille à découvrir!

NOUVEAU

STE-JUSTINE: Plain-pied à la campagne, demande certaines rénovations, grand terrain de 79663 pc avec 2 garages et remise. Prix sous l'évaluation municipale!

NOUVEAU

LAC-ETCHEMIN: Grande résidence très bien située incluant un local commercial, garage chauffé de 1300 pc et plusieurs rénovations déjà effectuées. Idéal pour investisseur ou propriétaire occupant! 139 000\$

TERRAIN LOT
NOUVEAU

ST-LUC: Résidence à la campagne, construction 2007, 3 cc, très propre, voisins éloignés, grand terrain de 125 730 pc. Venez voir!

TERRAIN LOT
NOUVEAU

LAC-ETCHEMIN: Terrain construisible de 37 783 pc, sur la route des Sommetts, secteur tranquille, certificat de piquetage et test de sol déjà effectués. Intimité assurée!

TOLE D'acier
BOYTEC INC.

- Pliage de moulure (résidentiel et commercial)
- Z barre jusqu'à 16 jauges
- Acier, Aluminium
- Tôle d'acier émaillé pour mur intérieur et extérieur
- Sous traitance de pliage et coupe

CLABOT D'ACIER ÉMAILLÉ
 Nouvelle finition intérieure Garage • Cabane à sucre etc

1950, 25^e Avenue, Saint-Prospère
 Tél.: 418 594-6211 • Fax.: 418 594-6216

EDMOND ROY AND SONS INC.

Edmond Roy & Sons inc. recherche un **OPÉRATEUR D'ABATTEUSE**

Avec visa américain ou citoyenneté américaine pour travail dans le Maine.

Contactez Germain Roy au 418 625-8491 ou 418 625-0314 ou courriel edmondroy@sogetel.net

René Buteau
 courtier immobilier
 418 834-5300

ROYAL LEPAGE
 Inter-Québec

Visite Libre Dim 24 mai de 14h à 16h au 885, Rang de la Montagne À 20 MIN. DE LÉVIS

ST-ANSELME
 Site exceptionnel de 38 052 pc, spacieuse résidence, très éclairée, garage double attaché et excavé, 3 CC, 1 bureau, SDB originale, s.d'eau et lavage. Située dans un secteur géographique convoité. Vue imprenable sur lac, champs, boisés. Possibilité de prise de possession rapide! 310 000\$ Visitezmoi.ca 15795591

ST-HENRI
 En bordure de la rivière Etchemin, bungalow 2010 à aire ouverte, planchers chauffants, garage chauffé et excavé aluminium. À 10 min. de Lévis. 369 900\$ Visitezmoi.ca 25265693

NOUVEAU

ST-HENRI
 WOW! Voici le calme et la détente, jolie maison, 3 CC, sur un terrain de toute beauté de 16 000 p.l.c.a. sans voisin arrière. Seulement 10 min. de Lévis. 184 000\$ Visitezmoi.ca 18546937

NOUVEAU

STS-ANGES
 Maison à étages, 4 CC, 2 grands salons, foyer au gaz, spa, grande terrasse avec vue et accès au lac privé, garage détaché, terrain boisé de 35 000pc. À seulement 8 km de l'autoroute 73 et 60 km de Beauceville. 235 000\$ Visitezmoi.ca 26505185

OFFRE D'EMPLOI



BOLDUC
Manufacturier de produits de béton

Bolduc, fondé en 1955, est une entreprise manufacturière québécoise de produits de béton et leader dans son domaine. Elle conçoit, fabrique et commercialise des pavés, dalles, murets, marches, bordures ainsi que différents éléments architecturaux destinés au marché de l'aménagement paysager.

Bolduc, recherche des personnes de talent, passionnées et engagées par leur désir de fabriquer des produits de qualités et de contribuer au succès de l'entreprise.

Bolduc offre une excellente gamme d'avantages sociaux.

Nous recherchons :

- OPÉRATEURS DE PRESSE (4)**
- JOURNALIERS (6)**
- MÉCANICIENS INDUSTRIELS (2)**
- OPÉRATEURS DE CHARIOT ÉLÉVATEUR
ET CHARGEUSE (2)**

Salaire pouvant atteindre jusqu'à 22.27\$/heure

Les qualités recherchées sont la recherche constante de la qualité, l'assiduité, l'efficacité, le souci du détail, une bonne capacité d'apprentissage.

Nous vous offrons :

- 40 heures / semaine.
- Une formation de 3 mois sur le quart de jour. (pour les postes d'opérateurs)
- Un poste permanent à temps plein de jour, de soir, ou de nuit.
- Un environnement de travail dynamique, sécuritaire et en constante évolution.

Vous bénéficierez d'une rémunération concurrentielle accompagnée du plan d'avantages sociaux en vigueur dans l'entreprise.

Pour plus d'information, visitez notre site web à www.bolduc.ca où nous suivre sur Facebook.

Joignez-vous à une équipe gagnante !

VEUILLEZ FAIRE PARVENIR VOTRE CURRICULUM VITAE

Par courriel à : rh@bolduc.ca 1358, 2^e Rue, Sainte-Marie (QC)
Télécopieur : (418) 387-6438 G6E 1G8

>6241918

Ma carrière chez TC Transcontinental



Activez votre talent!
Activate your talent!

JOURNALISTE
L'Éclaireur Progrès
Permanent - Temps plein

Relevant du chef de nouvelles, le journaliste a pour principales responsabilités d'alimenter chaque plateforme de TC Media (imprimé, site web, infolettre, b@, médias sociaux, télévisions, etc.) de contenu de qualité adapté en temps opportun.

La personne recherchée détient une formation en communication (option journalisme) jumelée à deux ans d'expérience en presse écrite. Elle maîtrise parfaitement la grammaire française. Elle possède une connaissance du milieu ainsi qu'un intérêt pour la problématique locale et régionale. Elle est à l'aise dans un environnement informatisé. Elle sait réagir rapidement aux événements et démontre un intérêt pour le travail d'équipe. Elle dispose d'une automobile.

Les personnes intéressées par ce poste sont invitées à soumettre leur CV via la section Carrières de notre site internet à www.tc.tc/carriere.



Prière de ne pas téléphoner. TC Transcontinental favorise l'égalité des chances en matière d'emploi et d'avancement. Seules les personnes retenues pour une entrevue seront contactées.

>6228618

Premier imprimeur et chef de file de solutions médias et d'activation marketing au Canada, TC Transcontinental crée des produits et services permettant aux entreprises d'attirer, de joindre et de fidéliser leur public cible. La Société se spécialise dans les médias imprimés et numériques, la production de magazines, de journaux, de livres et de contenus sur mesure, le marketing de masse et personnalisé, les applications mobiles et interactives, la production télévisuelle et la distribution de porte en porte.

Transcontinental inc. (TSX : TCL.A, TCL.B, TCL.PR.D), connue sous les marques TC Transcontinental, TC Media et TC Imprimeries Transcontinental, compte approximativement 9500 employés au Canada et aux États-Unis, et ses revenus publiés ont été de 2,1 milliards de dollars canadiens en 2012.



On nourrit le monde

NOUS EMBAUCHONS!!!!

EMPLOIS ÉTUDIANTS

POSTES DISPONIBLES DE *JOURNALIER*

QUART DE JOUR (7h00-16h00)

QUART DE SOIR (16h00-00h30)

Dans un environnement de 4° Celsius, l'étudiant doit effectuer diverses tâches comme accrocher de la saucisse fumée, mettre de la viande dans des plateaux ou dans des boîtes, empiler des boîtes (poids allant jusqu'à 25 kilos), laver des équipements, alimenter des lignes de production, etc.

Salaire : 13,26\$ Prime de soir : 0,60\$

EMPLOIS DE JOURNALIER DISPONIBLES

POSTES RÉGULIERS QUART DE SOIR

Les avantages de travailler pour nous :

- ✓ En affaire depuis près de 50 ans
- ✓ Plus de 500 employés
- ✓ Salaire compétitif dans le secteur de l'alimentation
- ✓ Régime de retraite payé à 100% par l'employeur
- ✓ Emploi à l'année
- ✓ Congés fériés supplémentaires
 - o 13 jours payés au lieu de 8 selon les normes du travail
- ✓ Travail polyvalent
- ✓ Programmes de reconnaissance
- ✓ Assurance collective avec plan dentaire payé
- ✓ Rabais sur les produits Olymel

Venez nourrir le monde avec nous!!!!

NOUS ATTENDONS VOTRE C.V.

Télécopieur : 418-882-5212

COURRIEL : isabelleamnotte@olymel.com

St-Henri-de-Lévis

PLASTIQUES MOORE

Moulage par injection de matières plastiques



Plastics Moore inc. est un leader innovateur dans la gestion de projets complexes de conception, moulage par injection et d'assemblage de solutions plastiques de qualité sur le marché nord-américain.

Pourquoi choisir Plastics Moore ?

- Entreprise dynamique en pleine croissance.
- Défis complexes et techniques.
- Gym en entreprise.
- Développement de carrière.
- Activités sociales (Party d'été, Défi entreprise, Pool hockey, 5 à 7).
- Proximité entre la direction et les employés.

TECHNICIEN R&D (POSTE À TEMPS PLEIN)

- Tâches :**
- Contrôler la conformité des produits à l'aide d'instruments (métrologie).
 - Rédiger les documents selon les requis clients (PPAP, approbation des premières pièces, etc.).
 - Implanter un programme virtuel de formation et de transfert d'informations en temps réel (POKA.IO).
 - Procéder à l'élaboration des manuels de production.
 - Élaborer de nouvelles procédures visant l'amélioration des processus.
 - Offrir un support aux chargés de projets dans la réalisation de leurs projets.

- Exigences :**
- DEC en génie mécanique ou Techniques de l'informatique ou AEC en informatique de gestion ou toute autre formation ou expérience équivalente.
 - 2 à 3 années d'expérience en métrologie (micromètre, CMM ou microviewer, vernier, etc.).
 - Très bonnes connaissances de l'informatique (Programmation, Base de données, ICloud, Suite Office).
 - Anglais de niveau intermédiaire avancé.

CHARGÉ DE PROJET AUTOMATISATION – ROBOTIQUE (POSTE À TEMPS PLEIN)

- Tâches :**
- Concevoir et implanter de nouvelles cellules d'automatisation tant en salle blanche, pour le secteur médical qu'en production pour les secteurs automobiles, militaires, miniers et industriels.
 - Être en charge des projets d'automatisation de la conception jusqu'à la programmation des équipements.
 - Préparer les plans de projet d'installation des nouvelles technologies.
 - Analyser les postes de travail, les méthodes et les processus afin d'identifier les tâches qui pourraient être automatisées.
 - Effectuer la programmation des automates et donner la formation aux employés.

- Exigences :**
- BAC en génie de la production automatisée ou génie mécanique ou toute autre formation ou expérience pertinente.
 - 3 à 5 années d'expérience en automatisation.
 - Intérêt pour le travail en milieu industriel (travail sur le terrain).
 - Anglais de niveau intermédiaire avancé.

Joignez-vous à notre équipe!

Envoyez votre CV au service des ressources humaines :

22, rue de l'Entreprise, St-Damien, GOR 2Y0 ou par télécopieur au 418-789-2246 ou par courriel à : sgodbout@plastiquesmoore.com.

310 Divers à vendre

ADAM et Eve. Nudisme, gens libérés, chalets à louer, VR bienvenus. Brochure. Tel: 819-336-4320. Festival Country Sexy 18-24 juin, Fantôme 16-21 juillet. Carnaval de Rio 23-28 juillet. Festival Érotique 30 juillet-4 août, échangiste 6-11 août. www.camping-adam-et-eve.com

CHAUFFE-PISCINE au bois sans fumée L.S. Bilodeau; augmente température 10 à 15 degrés/jour; pour villes/villages. Equipements d'érablières, chaudières et fournaies. LS Bilodeau division QC, à Neuville en août. lsbilodeau.com 1-888-557-4767

415 Massothérapie / Soins thérapeutiques

ST-ODILON: 40 minutes de douceur dans un paradis de tranquillité. Ambiance chaleureuse. Di. 418-983-3702

424 Astrologie/occultisme

ANITA Sorel, 40 ans d'expérience de la voyance, des réponses à vos questions les plus intimes en toute discrétion. Tél.: 514-764-7754. Porté à votre compte (2.99\$/min)

CLAIRVOYANCE Mado Enr. par concentration. 30 ans d'expérience. Prix abordable. Lévis (St-Nicolas). 418-831-0013

605 Emplois divers

424 Astrologie/occultisme

ATTENTION: MediumQuebec, le service de voyance #1 au Québec, change de numéros, les meilleurs voyant(e)s du Québec vous attendent maintenant au 1-800-332-1036. Depuis votre cellulaire, faites le # (carré) 3993. Pour les voir et mieux les connaître: www.MediumQuebec.com

AURÉLIA, médium pure, don de naissance, ne pose strictement aucune question, réponses et dates précises. Porté à votre compte 514-800-0337 (5\$ les 5 premières minutes, Visa/ MasterCard) ou 514-764-7750 (2,99\$/min.)

CREDIT700.CA Prêt de 700\$. Aucune enquête de crédit. 1-855-527-4368. Appliquez en ligne. www.credit700.ca

484 Services divers

SAAQ- SAAQ- SAAQ Victime d'un accident automobile? Vous avez des blessures? Contactez-nous. Consultation gratuite. M. Dion Avocats tél 1-888-282-2022 www.avocatsaaq.com

485 Agence de rencontre avec permis

SERVICE Rencontre. Relations Long-terme. Essayez gratuitement!!! 1-888-451-7661. Appelez #7878 ou 1-866-634-8995. Adulte 1 à 1 en direct appelez: 1-877-347-9242. ou #5015. Rencontrez des femmes célibataires de votre région. 1-888-571-5763 (18+)

605 Emplois divers

580 Occasions/ propositions d'affaires

ACCÉDEZ au programme clé en main. Route de distributeurs automatiques. Produits de grande consommation. Clientèle fournie par la compagnie. Oui c'est rentable. Informez-vous maintenant. 514-439-2212

585 Services financiers divers

1 ! Abaissez/ Paiements! Consolidation de dettes. Un paiement par mois pour balancer votre budget. Carte de crédit, hydro, impôt, TPS/TVQ, saisie, téléphone, câble, recouvrement, etc. Consultation sans frais et sans obligation. 7j/7 de 8h à 20h au 1-888-371-0661

605 Emplois divers

A A A Emploi Étudiant & Adultes \$\$\$ Fais-toi jusqu'à 250\$/semaine en vendant de vraies bonnes barres de chocolat et des amandes enrobées dans ta région. Horaire flexible.!: 1-800-561-2395 Moniteurs recherchés: 1-800-276-7142

MÉCANICIEN demandé, à St-Gervais, pour l'entretien d'environ 8 camions et 5 remorques. Temps partiel, horaire flexible. 418-571-0581

RECHERCHE opérateur de pelle mécanique, à St-Gervais, temps partiel, parfait pour semi-retraité. 418-571-0581

605 Emplois divers

RECHERCHE personne retraitée habile pour conduire un tracteur à clutch[®] pour donner balles de foin aux bison. Faucher, râtelier, d é n e i g e r . 418-883-2224

915 Véhicules de loisir

\$\$\$ \$ \$ \$ \$ Achat et vente de VTT, 4 roues, 2x4, 4x4, sport. Payons les meilleurs prix comptants. Allons chercher. Michaël 819-364-2132

985 Autos à vendre

À voir auto, camion, 4x4. Financement maison aucun cas refusé. Voitures 2009 à 2014, léger dépôt, aucun endosseur. 1-866-566-7081 www.financementbrissan.com

TOUT VENDRE

TOUT ACHETER

24h/7j

Vos Classées.ca

OFFRE D'EMPLOI



Office municipal d'habitation de Saint-Anselme

Préposé à l'entretien ménager, à l'entretien régulier et préventif Poste à temps partiel

Lieu : 75 rue Provencher Saint-Anselme

Fonctions : Sous la responsabilité du supérieur immédiat, le préposé à l'entretien ménager, à l'entretien régulier et préventif ainsi qu'à l'entretien du terrain et des équipements aura comme fonction d'assurer la propreté des lieux et des équipements tant à l'intérieur qu'à l'extérieur de l'immeuble. Il aura à effectuer l'entretien préventif de l'immeuble et à consigner ces informations dans un registre.

Qualités de la personne recherchée :

- Posséder une connaissance rudimentaire des principaux métiers du bâtiment tels en plomberie, mécanique et électricité.
- Présenter un état de santé qui permet un effort physique.
- Posséder un permis de conduite de classe 5.
- Facilité à rédiger des rapports.
- Disponibilité (principalement pour l'entretien hivernal).

Détenir un diplôme d'études secondaires V ou secteur professionnel et une année d'expérience dans une fonction connexe. Cependant, trois années d'expérience dans un emploi connexe peuvent compenser l'absence de diplômes.

Traitement : le salaire est basé sur une année de travail de 276 heures tel qu'établi par la Société d'habitation du Québec.

La description de tâches est disponible sur le site de la Municipalité de Saint-Anselme, sous la section «Emploi».

Les personnes intéressées peuvent faire parvenir leur curriculum vitae avant le 2 juin 2015 à 16 heures, à l'attention du Comité de sélection, par courriel ou par la poste à l'adresse suivante :

Office municipal d'habitation de Saint-Anselme
Case postale 2002
Saint-Anselme QC GOR 2N0
Courriel : omhst-anselme@globetrotter.net

Ce poste est ouvert aux hommes et aux femmes. Veuillez prendre note que seules les personnes retenues pour une entrevue seront contactées.

ROTOBEC

ÉQUIPEMENTS DE MANUTENTION ROBUSTES

Sainte-Justine
418 383-3002

Plusieurs emplois disponibles sur différents quart de travail

Visitez-notre site web
www.rotobec.com

OFFRE D'EMPLOI

URGENT BESOIN POUR LE GRAND MÉNAGE Secteur Lac-Etchemin et Sainte-Justine

Préposé à domicile (aide domestique)

DESCRIPTION DE TÂCHES

- Entretien des aires de vie
- Lessive
- Préparation de repas
- Faire les courses en compagnie du membre ou à sa place
- Grand ménage

FORMATION

- Études secondaires et/ou formation de préposé.

QUALITÉS RECHERCHÉES

- Sens de l'organisation et grande autonomie;
- Structuré, pensée stratégique, créativité et dynamisme;
- Avoir de l'entregent et de l'ouverture d'esprit.

EXIGENCES

- Posséder un véhicule automobile
- Être disponible 1 fin de semaine sur 2.
- Confidentialité, discrétion, minutie, discipline, sens des responsabilités, intégrité, patience, aimer être en contact avec les personnes aînées

Les personnes intéressées doivent faire parvenir leur curriculum vitae, par courriel, télécopieur, ou courriel aux coordonnées suivantes:

Coopérative de solidarité de services à domicile des Etchemins
201, rue Claude-Bilodeau, bur. 14, Lac-Etchemin (Québec) GOR 1S0
Tél. : (418) 625-4500 – Téléc. : (418) 625-4509
Courriel : cssde@sogetel.net



SAINTE-LUCIE

Le comité et le Festival sportif feront équipe

Le Comité du centenaire de Sainte-Lucie s'est associé aux organisateurs du populaire Festival sportif afin de concocter une programmation bien remplie. Les festivités se dérouleront du 22 au 26 juillet prochains au cœur de la localité. Les festivités du centenaire se dérouleront plus particulièrement

les 25 et 26 juillet sous le grand chapiteau. La population est invitée à venir découvrir le livre du centenaire intitulé «Sainte-Lucie-de-Beaugard, 1915-2015» lors de son lancement officiel le samedi 30 mai à 14 h au gymnase de l'école primaire.

Pour plus de détails concernant les festivités, il suffit de visiter le festivalstelucie.com.



Commission scolaire
de la Côte-du-Sud

AVIS



Prenez avis que, conformément à la Loi sur l'instruction publique, la Commission scolaire de la Côte-du-Sud tiendra une assemblée de consultation publique et d'information concernant le projet de modification des services éducatifs dans les établissements suivants :

École visée	Modifications
Plein-Soleil	Cessation des services d'éducation préscolaire 5ans
Du Bon-Vent	Ajout des services d'éducation préscolaire 5ans
De l'Éveil	Ajout des services d'éducation préscolaire 5ans

Cette assemblée aura lieu le 30 juin à 19 h à la salle 212-213 du siège social de la Commission scolaire de la Côte-du-Sud, 157, rue Saint-Louis, Montmagny.

Pour toute information relative au projet de modification des services éducatifs, ses impacts pédagogiques et financiers, contactez le Secrétariat général, au 418 248-1001, au poste 8482.

Donné à Montmagny ce 20^e jour de mai 2015.

Le secrétaire général, Pierre Côté

62438215

clean

Proprement fait

PRÉPOSÉ(E) À LA SANITATION ST-HENRI-DE-LÉVIS

LES TÂCHES :

- Nettoyage des équipements et des environnements de travail qui ont servis à la transformation alimentaire à l'aide de boyaux à basse et haute pression.

LES AVANTAGES :

- Salaire : 16,04\$/heure
- Poste permanent et temps plein
- 6% de vacances (3 semaines)
- Jours de maladies
- Jours fériés supplémentaires « et plus encore »

APPLICATION :

Courriel : emploi@cleaninternational.com

Téléphone : 1-800-657-0928, poste 226

Télécopieur : 1.888.839.4187

6245540

À JAMAIS DANS NOS COEURS IN MEMORIAM.CA



Messe anniversaire

**DION
Philippe**
(Saint-Lazare)

Cher papa, il y a un an tu nous quittais pour aller rejoindre maman.

Ton départ a fait place à de beaux et doux souvenirs. Tu resteras à jamais vivant en nos cœurs et présent dans nos vies.

En ta mémoire, une messe anniversaire sera célébrée dimanche le 24 mai à 9h30 en l'église de Saint-Lazare.

Merci aux parents et amis qui se joindront à nous pour cette célébration.

Tes enfants.



AVIS DE DÉCÈS

**CÔTÉ
Marc**
1939-2015

À la Maison Catherine de Longpré de Saint-Georges, le 6 mai 2015, est décédé à l'âge de 75 ans et 5 mois, monsieur Marc Côté, fils de feu monsieur Raymond Côté et de feu madame Rose-Délina Tanguay. Il demeurait à Sainte-Sabine.

La famille recevra les condoléances à la Salle J. Ernest Guay, 4, rue St-Charles à Sainte-Sabine le vendredi 22 mai de 19h à 22h et le samedi 23 mai de 9h à 10h15. Le service religieux sera célébré le samedi 23 mai 2015 à 10h30 en l'église de Sainte-Sabine et de là au cimetière paroissial sous la direction de la maison funéraire Roland Couture & Fils, 231, 2^e Avenue à Lac-Échemin.

Il laisse dans le deuil ses fils : Steve (Danie Godbout) et Nicolas (Cynthia-Audrey Lebel) ; leur mère Solange Tanguay ainsi que ses petits-enfants : Nathaniel Côté, Kelly-Ann et Donovan Côté.

Il était le frère de : Raymonde, feu Claire, feu Céline, feu Candide, Jean-Baptiste, Régis, Agathe, Thomas, Berthe, Romuald et leur conjoint(e).

Il laisse également dans le deuil les membres de la famille Tanguay ainsi que plusieurs neveux, nièces, parents et amis(es).

Un remerciement spécial au personnel de la Maison Catherine de Longpré pour les merveilleux soins prodigués à notre père.

Tout témoignage de sympathie peut se traduire par un don à la Fondation Catherine de Longpré, C.P. 638, 1120, 18^e Rue Ouest, Saint-Georges (Québec) G5Y 6N1. Formulaire disponibles au salon.

6243454



Remerciements

**CÔTÉ
Carole**
(Sainte-Justine, native
de Sainte-Sabine)

La famille remercie très sincèrement tous les parents, ami(e)s et relations qui ont témoigné des marques de sympathie lors du décès de madame Carole Côté, survenu le 8 mai 2015.

Nous avons été profondément touchés. A tous un cordial merci. Que chacun et chacune d'entre vous considère ce témoignage de reconnaissance comme lui étant adressé personnellement.

Ses filles Geneviève et
Isabelle Audet



6241604

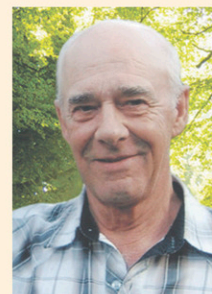

Remerciements

**FORTIER
Paul-Émile**
(Saint-Cyprien-des-
Etchemins)

Profondément touchés par les marques de sympathie et de soutien

reçues lors du décès de monsieur Paul-Émile Fortier, survenu le 29 avril 2015 à l'Hôpital St-François d'Assise de Québec à l'âge de 73 ans et 9 mois, son épouse et ses enfants remercient sincèrement tous ceux et celles qui ont témoigné des marques de sympathie, messes, dons, affiliations de prières, fleurs et assistance aux funérailles.

Veuillez considérer ces remerciements comme vous étant adressés personnellement.

Son épouse, ses enfants ainsi
que les familles Fortier et Bégin

6241604



Messe anniversaire

**TANGUAY
Claire**
(Buckland)

Ce que nous faisons pour nous-mêmes meurt avec nous. Ce que nous faisons pour les autres demeure à jamais.

Dan Clark

Chère Claire, Plus d'un an s'est écoulé depuis ton départ. Chaque moment qu'il nous a été donné de vivre avec toi est inoubliable. Que ce temps était bon! Que de merveilleux souvenirs nous en gardons...

Parents et amis, vous êtes invités à une messe anniversaire qui sera célébrée en l'église Notre-Dame-Auxiliatrice-de-Buckland le dimanche 24 mai 2015 à 9 heures.

Merci pour votre présence.

Ses frères et sœurs Raymond, feu Hervé, Clovis, Lauréat, feu Évariste, Madeleine, Jean-Marie, Vianney, Margot, Lise et Hélène

6233121

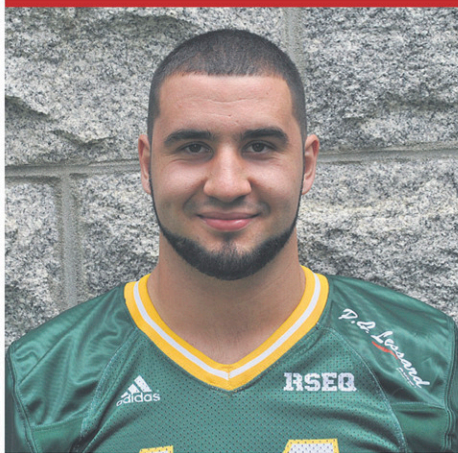

Alex Morneau choisit le Vert & Or de Sherbrooke

SERGE LAMONTAGNE
redaction_lacetchemin@tc.tc

FOOTBALL. Le footballeur Alex Morneau de Sainte-Justine poursuivra sa carrière d'athlète étudiant avec le Vert & Or de l'Université de Sherbrooke, et ce, pour les cinq prochaines années.

Finissant au Cégep Beauce-Appalaches, le secondeur étoile reconnu pour ses retentissants plaqués a pris sa décision il y a un peu plus de deux semaines, mais ne l'a rendue publique que le mardi 14 mai.

Invité à commenter son choix, le Justinien a souligné que deux raisons l'avaient principalement incité à choisir Sherbrooke avant Laval et les

autres universités qui le courtoisaient. Dans un premier temps, il y a la chance pour lui d'obtenir un poste régulier dès sa première année. La seconde, son choix de carrière, lui qui souhaite obtenir des diplômes en sciences du sport et en kinésiologie.

Soulignons que Morneau terminait son séjour au Cégep Beauce-Appalaches ce mercredi 13 mai. Il prendra quelques jours de repos avant de se préparer pour son entrée à l'Université. Sa dernière saison aura été l'une des meilleures de sa jeune carrière en division 2 du circuit collégial québécois. Il a été choisi sur l'équipe d'étoiles en raison de ses 59 plaqués, dont deux sacs du quart-arrière et neuf autres pour des pertes de terrain. Il a intercepté une passe en plus d'accumuler 154 verges au sol et sur des retours de bottés.

En trois saisons avec les Condors, il a participé à 144 plaqués, dont 32 se sont soldés par des pertes de terrain. Il a intercepté quatre passes, amassé des gains de 643 verges au sol et sur des retours de bottés en plus de marquer un touché.

Soulignons enfin que la présence de plusieurs anciens des Condors du Cégep Beauce-Appalaches au sein de l'alignement du Rouge & Or devrait également faciliter son intégration. Il y retrouvera

Alexandre Gagnon, Olivier Goulet-Veillex et Mathieu Quirion au sein de la défensive sherbrookoise, ainsi que Jean-Philippe Bérard, Jean-Christophe Bourque-St-Hilaire, David Savard et Gabriel Séguin-Allard qui font partie de l'unité offensive.

Des jeunes mieux préparés à l'effort physique

SERGE LAMONTAGNE
redaction_lacetchemin@tc.tc

COURSE À PIED. Les élèves des écoles primaires de Saint-Magloire, Saint-Camille et Saint-Cyprien seront mieux préparés à la pratique de la course à pied et, surtout, à l'importance de bien s'échauffer avant de se lancer dans une telle activité ou dans toute pratique sportive.

À l'initiative de Marie-Pierre Lamontagne, enseignante en éducation physique dans ces trois établissements scolaires, l'entreprise Physio-Ostéo des Etchemins a offert, tout récemment, des séances d'entraînement aux élèves. Jenny Bernard et les membres de son équipe se sont

rendus à Saint-Magloire et Saint-Camille le 7 mai dernier ainsi qu'à l'école Petite-Abeille de Saint-Cyprien au cours de la dernière semaine.

Pendant ces séances qui duraient près d'une heure, les jeunes ainsi que les enseignants apprenaient quelques exercices d'éirement, en plus de courir en gymnase ou à l'extérieur avec ces spécialistes du conditionnement physique. Ceux-ci ont aussi profité de l'occasion pour discuter avec les élèves et répondre à leurs questions en la matière.

Mme Lamontagne souligne que cette implication de l'entreprise basée à Lac-Etchemin ne s'arrêtera pas là puisque Mme Bernard a préparé un cahier d'exercices pour chacune des écoles. Elle sera présente aux prochaines Olympiades



Les membres de l'équipe Physio-Ostéo des Etchemins lors de leur récent passage à l'école L'Arc-en-Ciel de Saint-Camille. Photo TC Media - Serge Lamontagne

des trois écoles, où elle procédera à la remise des médailles en fin de journée.

Désireuse d'inciter les jeunes à participer au prochain Défi Beauceron de Saint-Prospier,

l'entrepreneure a également annoncé qu'elle assumerait l'inscription des élèves de ces trois écoles qui s'inscriront à ce populaire rendez-vous sportif qui aura lieu 20 juin prochain.

UNE PIÈCE DE **JOSIANE BALASKO** ADAPTATION ET MISE EN SCÈNE DE **MICHEL POIRIER**
AVEC **ÉRIC CABANA, HENRI CHASSÉ, AMÉLIE GRENIER,**
NATHALIE MALLETTE ET PATRIC SAUCIER

LA NUIT SERA CHAUDE



4\$ DE RABAIS
Applicable sur le billet de théâtre adulte au tarif régulier. Offre valable jusqu'au 25 mai.

**Théâtre
Beaumont
St-Michel**

DU 19 JUIN AU 15 AOÛT 2015

RÉSERVATIONS : (418) 884-3344 SI INTERURBAIN : 1-866-884-3344
51 ROUTE 132, SAINT-MICHEL-DE-BELLECHASSE

WWW.THEATREBEAUMONTSTMICHEL.COM

SODEC
Québec

Desjardins
Caisse des Seigneuries
de Bellechasse

LE JOURNAL
DE QUÉBEC

TVA

Rouge
107,5 fm

ZO
OM
MEDIA

TRACTEURS ROBUSTES CONÇUS POUR LES PROFESSIONNELS



- PERFORMANCE
- DURABILITÉ
- ÉCONOMIE
- GARANTIE LIMITÉE DE 5 ANS

MAJOR	PROXIMA	PROXIMA PLUS	FORTERRA	FORTERRA HSX	À VENIR FORTERRA HD
80	70-100	90-110	100-140	100-140	130-150

Concessionnaire participant:

DORCHESTER ÉQUIPEMENT INC.

605, rue Robert, Ste-Marguerite, Qc. G0S2X0
418 935-3336

(877) GO-ZETOR (469-3867)

www.zetorna.com

Le choix intelligent

Zetor

Robert Labbé à la recherche de commanditaires

SERGE LAMONTAGNE
redaction_lacetchemin@tc.tc

PARACYCLISME. Le paracycliste Robert Labbé, qui est originaire de Saint-Nérée, est à la recherche de partenaires financiers qui pourront l'appuyer dans ses efforts en vue de se qualifier pour les Jeux panaméricains, qui seront présentés à Toronto cet été, mais surtout pour Jeux paralympiques qui auront lieu à Rio de Janeiro, au Brésil, en 2016.

Pour ce faire, l'ex-champion mondial souligne qu'il doit participer à au moins une compétition de la Coupe du monde ainsi qu'aux prochains championnats mondiaux. Ces compétitions ont principalement lieu en Europe et il prendra d'ailleurs la route du Vieux-Continent le 30 mai prochain pour deux compétitions qui auront lieu en Italie et en Suisse. Il sera de retour le 14 juin et à la fin du mois, il devrait être des prochains championnats canadiens qui seront disputés à Saint-Georges-de-Beauce.

«Ma participation aux deux coupes du monde en incluant les billets d'avion, l'hébergement, les repas et les frais d'inscription, nécessitera un investissement avoisinant les 3 500 \$», précise Labbé qui invite les personnes, entreprises ou organisations intéressées à l'appuyer à communiquer directement avec lui au 418-564-9026. Un brunch-bénéfice aura également lieu le dimanche 24 mai prochain au Centre communautaire de Saint-Nérée et les personnes qui désirent se procurer des billets pour cet événement peuvent le faire en se rendant à la municipalité de Saint-Nérée ou en communiquant avec celle-ci au 418-243-2735.

BON DÉBUT DE SAISON

Visiblement en grande forme, le vétéran paracycliste a amorcé de belle façon sa saison 2015 lors du récent Défi sportif présenté à Montréal. Labbé a remporté l'or au contre-la-montre avec un record personnel de vitesse à 33 km/h, ainsi qu'une médaille d'argent lors de la course sur route.



Robert Labbé est à la recherche de partenaires financiers qui l'aideront à se distinguer sur la scène internationale du paracyclisme. (Photo TC Media - Archives)



FAITES-NOUS CONNAÎTRE VOS RÉUSSITES !

Félix Pouliot-Richard se distingue

Natif de Saint-Nérée, Félix Pouliot-Richard s'est distingué lors du 10 km l'Éveil des Plaines, épreuve présentée le samedi 9 mai dernier sur les Plaines d'Abraham à Québec.

Inscrit chez les 20-29 ans, le jeune Bellechassois de 21 ans a terminé premier de son groupe d'âge et deuxième au classement général de l'épreuve avec un chrono de 34 min 10 sec, tout juste derrière Christian Mercier de Québec (33 min 15,6 sec), qui compétitionnait chez les 40-49 ans. Sur la photo, nous apercevons Félix Pouliot-Richard (à droite) portant le dossard 236, ainsi que Christian Mercier (no 1) au centre. À l'extrême gauche, Johann Alexander Salazar (dossard #2) qui a terminé troisième au classement général. SL Photo gracieuseté



10 KM

Marika Labrecque évoluera pour le Collège Dawson



La hockeyste Marika Labrecque de Lac-Etchemin évoluera pour la formation collégiale AA des Blues du Collège Dawson l'automne prochain. La jeune etcheminoise était approchée par plusieurs institutions scolaires et son choix s'est arrêté sur Dawson pour l'apprentissage de l'anglais. Elle y amorcera des études en sciences humaines et tout comme son idole Marie-Philip Poulin qui a déjà joué pour Dawson, elle vise un séjour dans les universités américaines après son stage collégial.

Soulignons par ailleurs que la jeune fille de 17 ans a participé, au cours des derniers jours, à un camp de sélection de l'équipe nationale des moins de 18 ans qui avait lieu à Hamilton, en Ontario. Ce camp, marqué de tests physiques et d'exercices sur glace, représente l'une de ses dernières chances de percer cette formation étoile. **Marika Labrecque.**

Photo TC Media - Archives

HOCKEY



Faites-nous parvenir votre photo et un court texte à redaction_lacetchemin@tc.tc
Pour tout connaître sur les nouvelles sportives
www.lavoixdusud.com/sectionSPORTS



1740, Route 277, Lac Etchemin
Tél. : 418 625.3651

www.lagrangetoyota.ca

2011 Toyota Rav4 Limited, AWD, 4 cyl., mags, A/C, 91 200 km, 18 900\$

Services de nettoyage et de finition esthétique :
à partir de

44 95\$

INVENTAIRE D'USAGÉS EN LIGNE



2013 Toyota Corolla CE, auto, A/C, rouge, 28 600 km	14 900 \$	2009 Toyota Rav4 AWD sport, V6, cuir, argent, 95 000 km	14 900 \$
2012 Toyota Venza AWD, 4 cyl., auto, A/C, Gr. électrique, gris, 91 200 km	17 500\$	2009 Mazda CX-7 AWD, auto, 2.3L, gris, 28 000 km	13 900 \$
2011 Toyota Camry LE, 4 cyl. auto, A/C, gris charcoal, 62 000 km	13 900\$	2009 Toyota Venza, AWD, 4 cyl., a/c, bronze, 71 400 km	14 900\$
2010 Toyota Corolla CE, auto, A/C, beige, 115 000 km	9 400 \$	2006 Toyota Tacoma, V6, 4x4, SR5, acces ca, beige, auto, 99 000 km	14 900 \$
2010 Subaru Impreza WRX, 2.5L turbo, manuel, blanc, 79 900 km	18 900 \$	2005 Ford Escape XLT, V6, FWD, auto, A/C, beige, 117 600 km	5 900 \$
2010 Dodge Journey SXT, FWD, noir, aut., 74 500 km	11 900 \$	2005 Chevrolet Malibu, V6, LS, gris, aut., 133 900 km	3 900 \$
2010 Toyota Corolla CE, Auto, A/C, gr. électrique, rouge, 81 000 km	9 900\$	2003 Honda Civic, DX-6, auto, 4 portes, argent, 212 000 km	2 500 \$

La Chevrolet VOLT : le meilleur des deux mondes!

Amatrice de voitures et de performance, Louise Lévesque posait le 10 avril 2014 un des gestes les plus importants de sa carrière de conductrice : l'achat d'une Volt chez le concessionnaire B. Dupont Auto de Lac-Etchemin.

«C'est la meilleure voiture que j'ai eue de ma vie», signale la résidente de Saint-Léon-de-Standon pour qui deux critères d'importance comptaient : le respect de l'environnement ainsi que la performance générale de ce modèle.

Mme Lévesque précise que sa VOLT, surnommée *Watson*, est une voiture électrique munie d'un prolongateur d'autonomie. «Cela

me permet de rouler en mode électrique aussi souvent que je le souhaite, tout en sachant que si je me rends au bout de la batterie, je ne suis pas obligée d'arrêter pour la recharger puisque le moteur à essence peut prendre la relève.»

Lorsque vient le temps d'acheter une nouvelle voiture, peu importe le modèle, celle-ci doit purement et simplement répondre aux besoins et à la réalité de l'acheteur. «Avec la VOLT, tu ne trompes pas. Toutes les personnes que je connais sont surprises par sa performance sur la route, sa fiabilité en tout temps même en hiver, ainsi que pour les importantes économies d'essence

réalisées», poursuit l'heureuse propriétaire.

Louise Lévesque souligne qu'en une seule année, elle a économisé 1 350 \$ en essence, et ce, même si elle ne roule que 50 % du temps en mode électrique en raison des longues distances qu'elle doit parcourir pour son emploi. «Certains propriétaires de VOLT font plus d'économies que moi, car ils roulent presque toujours en mode électrique. Dans ma situation, la VOLT représentait la meilleure option pour moi. Il n'y a pas de compromis avec la VOLT.»

PLUS ABORDABLE QU'ON LE PENSE

Si la VOLT est plus onéreuse à l'achat qu'un véhicule de type similaire à essence, Louise Lévesque croit que celle-ci est plus abordable qu'on le pense en raison des avantages compensatoires associés à son acquisition. Chaque acheteur de voiture électrique reçoit, dans un premier temps, une subvention du gouvernement du Québec applicable à l'achat de leur véhicule. «J'ai eu un bon prix pour mon ancien véhicule et avec les économies d'essence, la différence sera amortie en deux ou trois ans», indique-t-elle.

Pour Louise Lévesque, la VOLT a tout pour plaire : elle est équipée, offre une conduite à la

fois silencieuse et fascinante et, contrairement à la croyance populaire, elle est aussi puissante sinon davantage que les voitures à essence. On peut la recharger autant à la maison qu'au bureau ou sur des bornes de recharge électrique. En hiver, la VOLT démarre sans problèmes et se débrouille aussi bien que n'importe quel autre véhicule. «Si l'autonomie de la batterie est un peu moindre à ce moment, le moteur à essence compense rapidement comme elle fait en n'importe quel autre temps. Après tout, c'est une VOLT!»

DES STATISTIQUES IMPRESSIONNANTES

Les propriétaires de voitures électriques comme la VOLT sont friands de statistiques. Voici quelques données concernant *Watson*, la VOLT de Louise Lévesque, pour la période allant d'avril 2014 à 2015 :

- 17 556 km effectués avec 511 litres de carburant, ce qui donne une moyenne de 2,91 litres/100km
- Pourcentage de km sur la batterie : 51%
- Réduction des émissions de CO₂ : plus de deux tonnes
- Économies en carburant : 1 350 \$

De gauche à droite, Serge Dupont, propriétaire et président de B. Dupont Autos de Lac-Etchemin, Louise Lévesque, propriétaire d'une Chevrolet VOLT 2014, Chris Day, directeur régional Est du Canada chez GM Canada, Patrick Gourde, conseiller aux ventes, ainsi que Camille Duchesne, gérante du district 04 chez GM Canada.

Photo TC Media - Serge Lamontagne



CHEVROLET

Volt 2015

99\$ / semaine
à l'achat

Financement
2,99%
sur 84 mois

Inclus un rabais
« Roulez électrique de 8 000\$ »

- Air climatisé à commandes automatiques
- Sièges avant chauffants
- Prolongateur d'autonomie 1,4L
- Unité d'entraînement électrique
- Volant gainé de cuir
- Télécommande universelle
- Radio XM Satellite (3 mois de service gratuit)
- Accès sans fils 4G lite OnStar
- Radar de stationnement arrière
- Caméra arrière
- Rétroviseur intérieur anti-éblouissement
- et plus...

L'Association des concessionnaires Chevrolet du Québec suggère aux consommateurs de lire ce qui suit. Offres d'une durée limitée, réservées aux particuliers, sujet à changements sans préavis. Les modèles illustrés peuvent comprendre certaines caractéristiques offertes en option à un coût additionnel, photos à titre indicatif seulement. Un échange entre concessionnaire peut être nécessaire à des frais supplémentaires *INCLUS : Frais de transport, Taxe de climatisation de 100\$. EN SUS : Taxes, immatriculation, assurances, frais liés à l'inscription au RDPRM, frais d'administration, droits sur les pneus. * - Chevrolet Volt 2015 (1RC68/1SJ) - PDSF : 40800\$. À l'achat : Paiements de 102,02\$ par semaine plus taxes, sur une période de 84 mois à un taux de 2,99 %. Montant financé de 38446,55\$, coût d'emprunt de : 4254,29\$. Le prix inclus un rabais fidélité propriétaire déjà appliqué de 750\$ (Tx incluses). Vérifiez votre admissibilité auprès de votre concessionnaire. Prix valide pour l'unité #15827 seulement. Le programme Roulez électrique offre un rabais à l'achat ou à la location aux particuliers, aux entreprises, aux organismes à but non lucratif et aux municipalités du Québec qui souhaitent faire l'acquisition d'un véhicule entièrement électrique, hybride rechargeable, hybride ou électrique à basse vitesse (montant de 8000\$ déjà appliqué). Pour plus d'informations sur le programme Roulez Électrique consultez le <http://vehiculeselectriques.gouv.qc.ca/>. Les informations, statistiques et opinions relatés dans l'article informatif ci-haut sont les propos de Madame Louise Lévesque et B Dupont auto se dégage de toute responsabilité vis-à-vis cet article.



B. Dupont AUTO INC.

1404, route 277, Lac-Etchemin
418 625-6701 • 1 866 692-1881

www.bdupont.com



Serge Dupont
président



Jason Thériault
directeur commercial



Pierre Bouchard
conseiller



Jacques Poulin
conseiller



Jérôme Gourde
conseiller



Patrick Gourde
conseiller



Serge Boutin
conseiller