

# le Divertissement

"Silence" à la Coudée

## La magie du groupe britannique Pink Floyd

**P**ink Floyd, pourtant un géant de la musique contemporaine, n'avait jamais été repris de façon intégrale comme le furent Elvis et les Beatles. C'est ce que nous propose le groupe «Silence» de Québec, vendredi soir, 20h30, à la Coudée du Cégep.

«Silence» reprend le répertoire du célèbre quatuor britannique, en extrait et reproduit les passages les plus mémorables.

David Gilmour, Roger Waters, Nick Mason et

Rick Wright ont produit une oeuvre gigantesque durant toutes les années qu'a duré leur association.

De merveilleux albums ont d'ailleurs jailli de l'inspiration créatrice unique de ces musiciens de génie dont «Atom heart mother», «Meddle», «Dark side of the moon», «Wish you were here», etc. L'opéra «The wall», refait «live» à l'été 1990 par Waters qui avait invité une pléiade d'artistes dont Bryan Adams, Van Morri-

son, Sinead O'Connor, Cindy Lauper, dans un spectacle illustrant le démantèlement du Mur de Berlin, constitue un monument de la musique rock et un plaidoyer grandiose et émouvant pour le retour à la tolérance et à la paix dans le monde.

Pink Floyd a laissé un héritage musical impressionnant.

«Silence» dont le chroniqueur artistique du Journal de Québec, Pierre-O Nadeau, a qualifié le spectacle de grande réussite, nous fera revivre les plus grands moments de la carrière du groupe anglais.

Dominique Paré, clavieriste du groupe, raconte que le trip Pink Floyd a débuté il y a deux ans quand lui et des amis musiciens de longue date ont fait pour un «chum» au Cégep de Limoilou un spectacle d'une demi-heure avec des succès du célèbre quatuor. Un producteur leur a alors offert de faire une tournée, projet qui n'a pas fonctionné.

Le groupe, voyant tout l'intérêt que Pink Floyd pouvait susciter, décida alors d'en faire un spectacle complet et d'organiser sa propre tournée du Québec sans gerant pour régler les affaires de contrat.

Depuis janvier 1990, «Silence» a donné 88 spectacles dans à peu près toutes les régions du Québec sauf dans l'Est. Son spectacle a été reçu avec un intérêt indéniable, ajoute-t-il. «On n'a qu'à fermer les yeux et on a l'impression d'entendre le vrai Pink Floyd, m'a un jour affirmé quelqu'un qui venait de voir notre spectacle.»

«Silence» donnera pour la première fois, vendredi, la nouvelle version de son spectacle, plus élaborée et plus complète.

Le long-jeu «Dark side of the moon» y est repris au complet, «The wall» l'est en bonne partie, et les pièces «Echos», extrait de «Meddle», «Shine on you» et «Crazy diamonds», de «Wish you were here» et plusieurs autres complètent la carte.

«Silence», c'est six musiciens dont cinq proviennent de Québec.

L'autre, le bassiste, Christian Dupuis, est originaire de Bonaventure. Outre le clavieriste Dominique Paré, on y retrouve les guitaristes et chanteurs J.-A. Gallant et Bruno Rousseau, le batteur Richard Mongeau et la chanteuse et

choriste Annie Corribeau. Comme Pink Floyd, tous les musiciens jouent sur des instruments identiques à ceux du groupe original: guitares Fender «Stratocaster», basse Fender «Precision» 1973, orgue Hammond C-3 et

Leslie 1960, deux minimoogs 1971 et 1973. Effets sonores et éclairage appuient mise en scène et musique, et ont été conçus dans la tradition de Pink Floyd, afin de recréer sa magie. «Wish you were there» qu'on se dira quand on en reparlera...

On peut se procurer des billets au guichet de la Salle Georges-Beaulieu ou à l'entrée de la Coudée le soir du spectacle. C'est 8 \$ pour les abonnés et 12 \$ pour ceux qui ne le sont pas.

Hugues Albert

## CLINIQUE DENTAIRE COUTURE

85, Évêché Ouest, Rimouski

- Dr Pierre Couture, dentiste
- Dr J.-Paul Couture, orthodontiste

Heures de bureau:  
Lundi-mardi-jeudi-vendredi  
8h30 à 18h00

Mercredi de 8h30 à 12h00  
et de 17h00 à 20h00

Pour urgence  
ou rendez-vous  
**724-9192**

«...remarquable!»

## MON CORPS, C'EST MON CORPS

Une nouvelle approche pour aider les enfants à se prémunir contre les abus sexuels... des résultats exceptionnels. Cette remarquable série de cinq films, tournés en 1984, a fait ses preuves.



Office national du film du Canada

National Film Board of Canada

Les vidéos de l'ONF



à Rimouski

au 207, avenue de la Cathédrale  
Rimouski  
Tél.: 722-3086

Heures d'ouverture:  
Du lundi au vendredi  
de 8 h 30 à 12 h  
de 13 h à 17 h

Prêt de vidéocassettes la première journée pour les résidents de la Ville de Rimouski et abonnés de la Bibliothèque

Pour les non-résidents et non-abonnés: 2 \$ par jour par vidéocassette



Ville de rimouski

**SALLE GEORGES-BEAULIEU**  
CÉGEP DE RIMOUSKI  
en collaboration avec le ministère des Affaires culturelles du Québec

## GUICHET DE LA SALLE GEORGES-BEAULIEU

Heures d'ouverture

- Lundi au vendredi: 12h00 à 17h00
- Les soirs de spectacle: une heure avant la représentation

INFORMATIONS ET RÉSERVATIONS: 724-0800



N'oubliez pas: «La carte d'abonnement» Pour 5,00\$, vous obtenez une réduction totale de 20,00\$.

\* Procurez-vous votre dépliant de programmation dans tous les dépanneurs licenciés et au guichet de la salle.

### CETTE SEMAINE

**SYLVIANE DEFERNE, piano (J.M.C.)**  
Mardi 19 février, 20h00  
Salle Georges-Beaulieu



Au programme:  
Mozart, Beethoven,  
Ravel...

Billets:  
8,00\$ (abonnés)  
12,00\$ (non abonnés)

Vendredi 22 février, 20h30  
La Coudée

**SILENCE... (groupe de Québec)**



Hommage à Pink Floyd  
LES VENDREDIS SHOWS

Silence rends intégralement toute l'émotion et la magie de Pink Floyd

Faites vite  
300 billets!

BIENTÔT

26, 27 ET 28 FÉVRIER, 20H00  
THÉÂTRE DE POCHE (B-324)

**Le Maski-Rit**

(Troupe de théâtre du Cégep)  
Présente: «Des rires et des larmes du Québec»  
(Scènes choisies du théâtre québécois)  
Billets: 5,00\$ (pré-vente)  
6,00\$ (soir même)

Vendredi 1er mars, 20h30  
La Coudée

**VILAIN PINGOUIN**



Rock original  
Relève québécoise

SUCCÈS  
- «François»  
- «Salut salaud»  
- «Le Train»

Billets: 10,00\$ (abonnés)  
14,00\$ (non abonnés)

LES VENDREDIS SHOWS

VENDREDI 15 MARS, 20H30  
LA COUDEE

Claude Bourgeaut + 7 musiciens

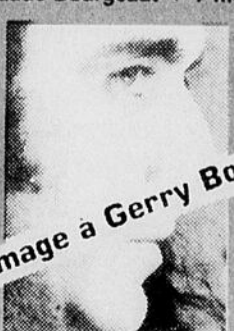

Formation montréalaise

Hommage à Gerry Boulet  
LES VENDREDIS SHOWS

Billets: 8,00\$ (abonnés)  
12,00\$ (non abonnés)

LES VENDREDIS SHOWS

SAMEDI 9 MARS, 20H30  
SALLE GEORGES-BEAULIEU



**T.P.Q.**  
La Ménagerie de Verre de Tennessee Williams



Avec HELENE LOISELLE, ANNE DORVAL, NORMAND D'AMOUR, PATRICK GOYETTE  
Production: René Gingras Mise en scène: René Richard Cyr  
Décor: Guy Neveu Costumes: Luc J. Béland  
Éclairages: Claude Cournoyer Musique: Michel Smith

Billets: 14,00\$ (abonnés)  
18,00\$ (non abonnés)

Lundi 4 mars et mardi 5 mars, 19h30: semi-finales  
Mercredi 6 mars, 19h30: finale locale



Au Cégep j'en spectacle un coup...  
Semi-finales: 2,00\$  
Finale locale: 5,00\$

MARDI 12 MARS, 20H00  
SALLE GEORGES-BEAULIEU

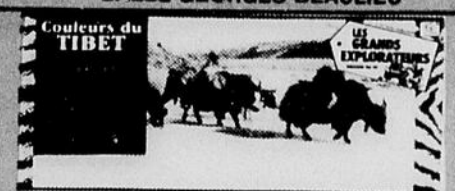

Billets: 7,00\$ (abonnés) 9,00\$ (non abonnés)

Dimanche 24 mars, 20h30  
Salle Georges-Beaulieu



**Poète du bonheur!**  
- La langue de chez-nous  
- Prendre un enfant par la main

Billets:  
20,00\$ (abonnés)  
22,00\$ (non abonnés)

Vendredi 12 avril, 20h30  
Samedi 13 avril, 20h30

**SALLE GEORGES-BEAULIEU**

L'HUMOUR FÉROCE  
ROCK ET BELLES OREILLES  
Bêtes de scène  
grrrr... ça va être laittttttt



Billets: 23,00\$ (abonnés)  
25,00\$ (non abonnés)

AUTRE CONCERT: Mercredi 13 mars, 20h00  
Parent, Ducharme, Soucy  
2 voix - 1 piano  
Billets: 6,00\$ - 8,00\$

**CONSERVATOIRE  
EXERCICES PEDAGOGIQUES**

■ Dans la série des «Lundis du Conservatoire», l'institution présente Etienne Gagnon, organiste; Julien Hotton, saxophone; les élèves de la classe d'écritures, ainsi que des élèves de la classe de violon et d'alto. **le 25 février à 19h30, au studio du Conservatoire.** L'admission est libre.

**EN EXCLUSIVITE A LA GRANGE-THEATRE  
«LA P'TITE MARCHANDE»**

■ Il s'en est fallu de peu pour que l'Est du Québec soit privé de ce spectacle. Trop gros pour plusieurs scènes de la région, il se serait arrêté à Québec. Mais voilà, il sera finalement présenté sur la scène de la Grange-théâtre du Bic, **le samedi 23 février, à 19h30.**

Eh oui. Les gens de la région pourront voir «La p'tite marchande», cette merveilleuse histoire écrite par Michel Garneau, à partir d'un conte d'Andersen. «Le petite fille aux allumettes».

«La p'tite marchande», c'est un conte poétique émouvant, des personnages attachants. Ce sont aussi des décors impressionnants, des effets spéciaux étonnants...

«La p'tite marchande», c'est une histoire attendrissante, qui ne laisse personne indifférent. C'est une soirée tout en douceur qui saura plaire aux parents comme aux enfants.

**ECOLE DE MUSIQUE  
SECOND RECITAL**

■ L'Ecole de musique du Bas Saint-Laurent, collaboration avec Ra-

dio-Canada, présente son deuxième recital d'une série de trois, **le mercredi 27 février, à 20 heures, à la salle Georges-Beaulieu.**

A cette occasion, on pourra entendre, en première partie, Josée Fortin, saxophoniste, et, en deuxième partie, Gabriel Dionne, percussionniste. Ils seront accompagnés au piano par Jacynthe Jean.

Ce recital fait partie des activités du «Passport-Recitals 90-91». Les billets individuels (sept dollars, adultes, cinq, enfants) sont disponibles au guichet, le soir même.

**GALERIE DE L'UQAR  
EXPOSITION DE MARIONNETTES**

■ Une exposition de marionnettes a lieu à la Galerie de l'UQAR, **du 18 février au 8 mars**, par les étudiants en adaptation scolaire.

L'objectif de ce cours est de conceptualiser et de réaliser un environnement multisensoriel dans un processus de rééducation. Cet environnement s'exprime via le corps et les cinq sens, est la résultante

de la projection expressive de l'être intérieur. L'exposition de marionnettes est le produit de cette démarche, réalisée avec le professeur Luc-Bernard Duquette.

**LE 24 FEVRIER  
CONCERT DE  
PIERRE BOUCHARD**

■ Un hommage à Jehan Alain qu'offre Pierre Bouchard, **le dimanche 24 février à 14 heures, à la Cathédrale Saint-Germain.** Jehan Alain a écrit des

oeuvres inspirées par la nature et la religion, imprégnées de générosité. Dimanche, on entendra «Variations sur Lucis Creator», «Le Jardin suspendu», «Deux danses à Agni Yavishita», «Litanies», «Variations sur un thème de Clément Jannequin», «Trois danses: Joies, Deuils, Luttes», «Prélude et Fugue sur le nom d'Alain».

Pierre Bouchard enseigne le clavecin à l'Université Laval, est chargé des classes

d'orgue et de clavecin à l'Université du Québec à Trois-Rivières, est organiste-titulaire de l'église Notre-Dame-du-Chemin de Québec.



**GALERIE COUP  
D'OEIL  
RENE GAGNON EX-  
POSE**

■ La Galerie Coup d'oeil accueille les oeuvres du peintre René Gagnon, **du 21 au 24 février.**

Cet artiste a consacré 17 ans de sa vie à la recherche assidue d'une technique originale d'utilisation de la couleur. Enfin découverte, il l'explore avec passion. Il abandonne le pinceau, pour se servir exclusivement de la spatule. Il joue avec aisance de la gamme des coloris typiques du Nord: neige blanchâtre ou bleutée, eau verdâtre ou grisâtre, roches



sombres et violacées. Seules quelques touches de couleurs vives troublent parfois cette harmonie, revêtant les paysages d'un éclat exotique. Interprète sensible, épris des scènes champêtres de son pays natal, on l'a surnommé «la peinture du Saguenay».

**cette  
Semaine**

**Expositions**

- **JUSQU'AU 21 FEVRIER**  
Exposition des oeuvres d'Emerentienne Hins, Jacqueline Arsenault et de Claudette Miron, au premier étage du siège social de la Caisse populaire de Rimouski.
- Exposition des oeuvres de 15 artistes régionaux, à la bibliothèque municipale du Bic.
- **JUSQU'AU 22 FEVRIER**  
Exposition «000-CCCXXXV» de Christian Bujold et de James Therrien, à la galerie et dans le hall du Cégep.
- **JUSQU'AU 28 FEVRIER**  
Exposition «De l'idée à l'image», à la Grange-Théâtre du Bic. Sur le graphisme, les affiches et les spectacles régionaux.
- Exposition des oeuvres de Mme Claudette Lambert et de M. André Pineault, à la galerie du Rimouskois, la «Fenêtre aux images».
- **JUSQU'AU 10 MARS**  
Exposition des oeuvres récentes de Marc Garneau, au Musée régional de Rimouski.
- Exposition des oeuvres récentes de Russell T. Gordon, au Musée régional de Rimouski.
- **JUSQU'AU 17 MARS**  
Exposition «Hecho en Mexico» d'Élène Tremblay et de Christian Arial, à la Galerie Photo-Video Espace 1, avenue de la Cathédrale.
- **JUSQU'AU 18 MARS**  
Exposition de marionnettes par les élèves de Luc-Bernard Duquette, à la Galerie de l'UQAR.
- **LE JEUDI 21 FEVRIER**  
Exposition des oeuvres de René Gagnon, à la Galerie Coup d'oeil. Jusqu'au 24 février.

**Cinéma**

- **JUSQU'AU 14 FEVRIER**  
Au complexe Auditorium, Audito 1: «Un flic à la maternelle», avec Arnold Schwarzenegger. Un film plutôt tendre... En programme double: «Le petit monstre». L'enfant du XXe siècle? Projection à 19 heures. Audito 2: «Havana» de Sydney Pollack, avec Robert Redford et Leno Olin. Un film sur la Révolution cubaine, vue par un Américain. On en dit beaucoup de bien. Projection à 20 heures. Audito 3: «Van Damme coeur de lion», le karaté. En En programme double: «Dark Angel», avec Dolph Lundgren. Un film d'horreur. Projection à 19 heures. Pour la programmation à compter du 22 février, veuillez consulter le cahier A du présent numéro. Les matinées du dimanche: à 12h30, Audito I et III; 13 heures, Audito II.
- **LE JEUDI 21 FEVRIER**  
Présentation du film «Le million», de René Clair. Par Ma Ciné, Mon bla bla, à la salle F-210 de l'UQAR, à 19h30.
- **LE SAMEDI 23 FEVRIER**  
Projection de «Sailor et Lula», de David Lynch. Par Cinema 4. Au Centre civique, à 20 heures. Le dimanche, à 15 et 20 heures, et le lundi, à 20 heures.
- **LE DIMANCHE 24 FEVRIER**  
Présentation du film «Fievel et le nouveau monde», au Centre Civique, à 13h15. Par le Service des loisirs.

**Concerts**

- **LE MARDI 19 FEVRIER**  
Concert de la pianiste Sylvie Deferme, à la Salle Georges-Beaulieu, à 20 heures.
- **LE VENDREDI 22 FEVRIER**  
Quatrième Festival du Conservatoire, au studio de l'institution. A compter de 09 heures. Aussi le samedi.
- **LE DIMANCHE 24 FEVRIER**  
Concert de l'organiste Pierre Bouchard, à la Cathédrale Saint-Germain, à 14 heures. Une présentation des Amis de l'orgue.
- **LE LUNDI 25 FEVRIER**  
Lundi du Conservatoire avec des élèves de saxophone, d'orgue, de violon, d'alto, et d'écriture, à 19h30, au studio de l'institution.

**Spectacles**

- **LE MARDI 19 FEVRIER**  
Spectacles de Louis Alary au bar La Légende du Centre des Congrès. A compter de 22 heures. Jusqu'au samedi.
- **LE VENDREDI 22 FEVRIER**  
Spectacle de «Silence», «Hommage à Pink Floyd», à la Coude de Collège, à 20h30.
- **LE DIMANCHE 24 FEVRIER**  
Spectacle du pianiste Gaston Brisson, au café-bar «Le Sens unique», à 22h15.

**Théâtre**

- **LE MERCREDI 20 FEVRIER**  
Atelier-théâtre de Miguel Retamal, à l'école Elisabeth-Turgeon, à 19h15. Pour les intermédiaires. Aussi, le lundi 25 février, pour les débutants. Même endroit, même heure.
- **LE VENDREDI 22 FEVRIER**  
Présentation de la pièce «La Maison de Bernada», par la Troupe Mazurka. A l'auditorium de la polyvalente Paul-Hubert, à 19h30.
- **LE SAMEDI 23 FEVRIER**  
Présentation de la pièce «La p'tite marchande d'allumettes», par l'«Illusion-Théâtre». A la Grange-Théâtre du Bic, à 19h30.

Laurent Leblond

**NOUVELLE ADRESSE**

**LA MAISON DE BACCHUS**

- Choix de concentré et accessoires
- Location d'équipement gratuite
- Conseils personnalisés

381, 3ième Rang Ouest, Bic  
Case postale 458, G0L 1B0  
Pour information: France Montreuil  
Tél.: 736-5627

Faites votre bière et votre vin vous-même!

<b>SPECIAL</b> 10% DE RABAIS sur toute la marchandise et en plus vous sauvez la TPS	<b>Heures d'ouverture:</b>  Lundi au vendredi de 19h30 à 22h00
--	---

**GAGNEZ un emploi d'été comme**

**JEUNE JOURNALISTE REPORTER**

**EducAlcool**

et 1 650 \$ en bourses

Faire un reportage sur la recherche de l'épanouissement dans une consommation équilibrée de l'alcool sur le thème: **"La modération fait toujours bon effet."**

UNE PRESENTATION DE

**RIMOUSKOIS**

LES HEBDOS REGIONAUX

ASSOCIATION DES FOITEURS DE LA PRESSE HEBDOMADAIRE REGIONALE FRANCOPHONE

**SALON INTERNATIONAL PEPSI Jeunesse**

Le concours s'adresse aux étudiants de secondaire III, IV et V

Date limite de participation: **le 19 mars 1991**

De nombreux prix à gagner  
Renseignez-vous auprès de votre professeur de français

**Pour information: (514) 383-6124**

Marie-Soleil Tougas  
Porte-parole  
**EducAlcool**

**ARÈNA MAURICE RICHARD**

du 5 au 14 avril 1991

EN COLLABORATION AVEC:

- Gouvernement du Québec, Ministère des Communications
- KMP 94
- Journal Montréal
- TVR

Là où on aime et connaît le livre

**LA LIBRAIRIE BLAIS**

206, de la Cathédrale  
Rimouski (Québec)  
G5L 5J2 723-2189

Télécopieur: 723-0103

**la p'tite marchande**

texte de Michel Garneau d'après  
La petite fille aux allumettes de Hans Christian Andersen  
scénographie et mise en scène de Petr Baran  
musique de Catherine Gadouas  
éclairages de Guy Simard

une production de l'«Illusion-Théâtre de Marionnettes»

Grange-théâtre du Bic  
samedi 23 février 19h30

Billets en vente:  
Librairie Blais  
boutique La Samare  
Épicerie Chez N.J. (Bic)  
réservations: 736-4141  
adultes: 10\$ enfants: 6\$

Grange-théâtre du Bic

Une salle agréable, faite sur mesure.

A la salle GEORGES-BEAULIEU

**RAPPEL**



● Les billets sont en vente au guichet de la Salle Georges-Beaulieu.

**SYLVIE DEFERNE**

■ Sylvie Deferne, pianiste, le mardi 19 février, à 20 heures. Maintenant établie au Canada, cette virtuose du piano possède un jeu naturel qui dit bien sa riche musicalité. Au pro-

gramme: Mozart, Beethoven, Ravel.

**LA MENAGERIE DE VERRE**

■ Le chef-d'œuvre «La Menagerie de verre», du célèbre dramaturge Tennessee Williams, le samedi 9 mars, à 20h30.

Saint-Louis, Mississippi: Amanda se sent menacée. Cette femme

seule traverse difficilement la crise économique des années 30. Et son mari l'a abandonnée avec ses deux enfants. Habitée par un sentiment d'échec, Amanda se tourne vers ses enfants. La ou elle a échoué, ses enfants réussiront. Pour leur bien et par générosité, en voulant trop les protéger du monde extérieur, son amour deviendra étouffant. Laura, la cadette, se retranchera du côté de sa précieuse collection de verre. Quant à Tom, l'aîné, ac-

cable de culpabilité, il tentera à tout prix de fuir cet univers, comme son père l'avait fait avant lui.

**COULEURS DU TIBET**

■ Les «Grands Explorateurs» présentent la ciné-conference «Couleurs du Tibet», avec le cinéaste Gilbert Leroy, le mardi 12 mars, à 20 heures.

Fasciné par le Tibet si longtemps interdit, Gilbert Leroy s'y faufila lorsque la Chine entrebâille ses portes. Dans ce pays occupé, que reste-t-il aujourd'hui de ces merveilles douloureusement frappées par la Révolution culturelle chinoise? Neuf mois de tournage et quatre expéditions ont permis à Gilbert Leroy de voir ce grand bouleversement et de réaliser un magnifique reportage sur un peuple ancré à ses racines.

**PARENT, DUCHARME, SOUCY**

■ Yolande Parent, soprano, Michel Ducharme, baryton-basse, duo accompagné de Claude Soucy au piano, le mercredi 13 mars, à 20 heures.

Yolande Parent a été attachée à l'Opéra d'Etat d'Osnabruck et chanté avec les maisons d'opéra de Zurich et de Wuppertal, avec

l'Orchestre symphonique de Montréal et de Québec, comme Michel

Ducharme. Celui-ci a travaillé avec Gérard Souzay, Dalton Baldwin,

Wieland Kuijken, René Jabobs et William Christie.

**À la salle de danse TI-QUÉBEC en février venez entendre le groupe**

les vendredis et samedis de 21h00 à 3h00

Musique de danse en laser durant les entractes

**À NE PAS MANQUER**

Tournoi de cribbage, chaque mardi à 19h30.

Tournoi de «whist», le dimanche 24 février, inscription à 13h30 au Bar Ti-Québec.

EN MARS

**Les Pionniers**



Salle de danse PLACE TI-QUÉBEC 447, rue Tessier, Rimouski Pour réservations de salle: Jacques: 723-8069 Suzanne: 723-1945

BAR TI-QUÉBEC (au rez-de-chaussée) Service de repas en collaboration avec le restaurant Haute-Ville Entrée accessible pour les handicapés.

**LA VUE C'EST LA VIE**

**25% à 50%** de rabais sur montures

En présentant cette annonce, vous obtiendrez un rabais jusqu'à 50% sur la monture de votre choix. A l'achat d'une paire de lunettes complète (verres et monture au prix régulier)

Examen de la vue sur place par des optométristes (Verres de contact)

Valide jusqu'au 28 février 1991

**Salon d'optique de Rimouski**  
419, boul. Jéssop  
Carrefour Rimouski  
724-3933

# 7h30

Ce Soir, d'ouest en est, une vision élargie de ce que vivent les québécois et les citoyens du monde. Ce Soir, tout le Québec et le monde sous vos yeux dès 17h30 avec Robert-Charles Longpré et Christiane Suzor.

## l'heure des nouvelles



Radio-Canada Québec  
**POUR VOUS AVANT-TOUT**



**Le pied**

# Plus important qu'on le croit

Le pied est l'une des parties les plus importantes du corps humain. Parce qu'il le supporte et la base de la démarche d'une personne. C'est plus qu'un "paquet d'os".

**Structure du pied humain**

Le pied humain agit à la fois comme base et comme levier. Comme base, il supporte et équilibre le poids du corps en station debout. Comme levier, il soulève le poids du corps en mouvement et le fait avancer.

Le tarse: ce groupe compte le calcaneum, l'astragale, le sca-phoïde, le grand cunéiforme, le petit cunéiforme, le moyen cunéiforme et le cuboïde.

Ces os constituent l'arrière du pied et sont situés sous les os de la jambe. Ils agissent comme récepteurs du poids, comme bases sur laquelle repose le corps. Enfin, c'est la charnière sur laquelle le pied se balance de haut en bas, de l'arrière vers l'avant, lorsque le corps est en mouvement.

Quant au métatarse, il est composé de cinq os longs et fins situés en avant du cou-de-pied et reliant les orteils au tarse. Ces os constituent la partie avant de l'arche principale du pied. Les têtes des métatarsiens constituent la base avant de la longue arche osseuse du pied.

Les phalanges regroupent 14 os des orteils. Ils sont reliés et généralement enlignés avec les métatarsiens. Chaque orteil est composé de trois petits os, sauf le gros orteil qui n'en a que deux. Sous la bosse du gros orteil, il y a deux os de forme sphérique nommés les "os sésamoïdes", dont la fonction est de protéger le long tendon qui

fait plier le gros orteil.

Le pied a des muscles, qui servent à équilibrer le corps et à contrôler les leviers. Le pied et la jambe comptent plus de 30 muscles. Ceux qui contrôlent le pied partent du mollet et de chaque côté de la jambe. Deux ensembles musculaires sont situés dans le pied: le premier, à la face supérieure, s'appelle l'ensemble dorsal, l'autre, en dessous, à la face inférieure, est appelé l'ensemble plantaire. Les trois muscles du mollet sont les plus gros et les plus forts. En se réunissant, ils constituent le tendon d'Achille qui est ancré à l'arrière du calcaneum. Les muscles longeant le côté externe de la jambe - il y en a trois groupes - se terminant également en tendons qui se prolongent jusqu'à chaque orteil. Un tendon supplémentaire s'attache au pied dans la région du sca-phoïde.

Les tendons, par ailleurs, sont des cordes puissantes, inélastiques, qui rattachent les muscles aux os. Ils servent à garder au pied son équilibre et sa forme dynamiques. Les ligaments sont des faisceaux de cordes fibreux, solides, mais moins élastiques que les muscles. Ils entourent le pied en formant un réseau complexe et enchevêtré. Ces ligaments retiennent les os ensemble, en particulier ceux de l'arche, en lui gardant sa courbe fine et infléchie lorsque le pied du corps s'y appuie. Ils conservent au pied sa forme statique. Les arches: une série d'os qui forment une structure rigide mais courbée et qui sont interreliés par des ligaments. Lorsqu'un poids ou une pression quel-

conque s'exerce sur l'arche, les extrémités tendent à s'éloigner, mais les ligaments tiennent l'arche bien en place en résistant à la pression. Le pied comporte deux vraies arches: la longitudinale interne et la transversale.

**La santé de vos pieds, c'est aussi votre santé**

A l'occasion de la Se-

Lapointe, président d'honneur de cette Semaine. On impute souvent ces maux à d'autres facteurs, alors qu'ils originent souvent de pathologies aux pieds non traitées adéquatement.

**Combien faites-vous de pas par jour?**

Pour bien illustrer la charge que doivent soutenir nos pieds, sachez qu'une personne moyenne fait de huit à

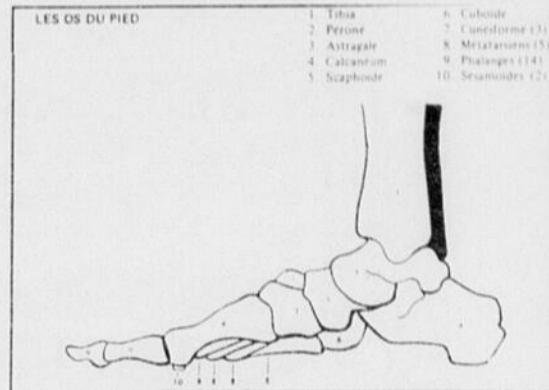

maine de la santé des pieds, il y aura des cliniques de prévention et de dépistage des maux de pied dans des bureaux de spécialistes de la région. C'est l'occasion, pour le public, de mieux comprendre le rôle important que jouent les pieds dans la vie de tous les jours et la nécessité de les maintenir en bonne forme.

On estime que 50% des Québécois souffrent de malaises aux pieds, au cours de leur vie. Peu d'entre eux consultent un spécialiste. Les femmes sont particulièrement touchées par ce problème, en raison des exigences de la mode qui leur imposent des souliers qui ne tiennent pas compte de la biomécanique du corps.

"Comment se fait-il que les pieds, qui supportent pourtant quotidiennement le poids de tous les corps, reçoivent si peu d'attention?", s'étonne le docteur Gilles

10 000 pas, chaque jour. En une vie, on marche assez longtemps pour faire quatre fois le tour de la terre.

Les pieds de l'enfant doivent donc faire l'objet d'une attention particulière. C'est à leur âge qu'il est préférable d'intervenir, pour corriger des anomalies. Une orthèse appropriée apporte le support nécessaire et forge en quelque sorte l'arche du pied de l'enfant.

Puisque la marche implique une grande partie des muscles du corps, une irrégularité des pieds oblige d'autres muscles et articulations à compenser. Cela entraîne, à la longue, non seulement des maux de dos ou de genoux, mais aussi la formation d'oignons, de cors, de callosités et peut limiter les mouvements articulaires.

**Laurent Leblond**  
Publi-reportage

**SOINS INFIRMIERS POUR LES PIEDS, SOINS DES ONGLES, CORS, CALLOSITÉS ET PIED D'ATHLÈTE**



**CLINIQUE SOINS DE PIEDS**

**DIANE CÔTÉ ENR.**

INF. Bc.sc. INF. ET  
SPECIALISTE EN SOINS DE PIEDS

200, rue Saint-Germain Ouest  
Rimouski (Québec) G5L 7R1

**Pour rendez-vous:**  
**Tél.: 724-6100**

**La santé des pieds commence par un bon soulier**



MAGASIN

**Desjardins**

SOULIERS & ACCESSOIRES

Micheline Therriault, prop.

326, rouleau, rimouski tél. 723 2568



**Exclusif chez Reflets Soleil**

Les pieds sont une des parties les plus indispensables de notre corps. Alors pourquoi les négliger?

**Soins offerts:**

- Coupe et soins des ongles
- Cors et callosités
- Pied d'athlète
- Conseils pratiques

Produits appliqués:



**GEHWOL**

Au plaisir de vous servir

**15%** de rabais  
sur présentation de ce coupon, il me fera plaisir de vous rencontrer et de vous offrir le meilleur de mes connaissances pour la santé et la beauté de vos pieds.

**722-6003**  
125, boul. René-Lepage  
suite 203-B

**Reflets soleil**

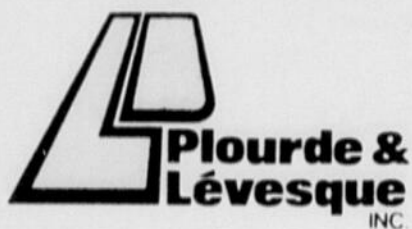

571 Lausanne,  
Rimouski, Qué  
G5L 4A7

PROPS  
Clermont Brillant

Jacques Plourde

Entrepreneurs en recouvrement  
de planchers  
Terrazzo - Ciment fini  
Tuile céramique - Vinyl et tapis, etc.

Bur. : (418) 723-7964

## ÉBÉNISTERIE CLAUDE COULOMBE INC.

AMEUBLEMENT COMMERCIAL ET RÉSIDENTIEL

(418) 724-2020

CLAUDE COULOMBE  
Président

1499, BOUL. STE-ANNE (ROUTE 132)  
POINTE-AU-PÈRE (QUÉBEC) G5L 8X7



## Clinique Visuelle de Rimouski Inc.



### Venez sans rendez-vous visiter notre clinique

### Tout près de 2000 montures en inventaire

Le plus beau et le plus vaste choix,  
au meilleur prix dans tous les  
styles et collections.

CHARLIE CHAPLIN NAF NAF  
RAG TIME MONDI  
CAZAL ALFRED SUNG  
SILHOUETTE POLO

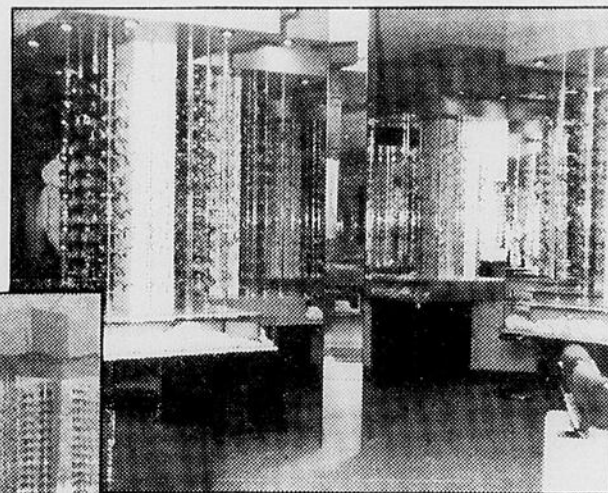

Toutes nos collections de  
lunettes solaires Ray Ban,  
Naf Naf, Serengetti,  
Jean Louis Scherrer, réduites de

# 25%

MERCI À NOS COLLABORATEURS QUI ONT SU FAIRE D

LES ÉLECTRICIENS

Service 24 heures  
723-3111



SPECIALITÉS  
Installation et réparation  
de système électrique  
résidentiel et commercial

SERVICE DE REPARATION ET  
D'ENTRETIEN DE FOURNAISES  
ET DE BRÛLEURS A L'HUILE

111 CHEMIN DES PRÉS EST  
C.P. 278  
RIMOUSKI, QUÉBEC G5L 7C1

CORPORATION DES MAÎTRES ÉLECTRICIENS  
DU QUÉBEC

**Berthier  
COULOMBE inc.**  
E N S E I G N E S  
LE NÉON ÇA SE FAIT AUSSI À RIMOUSKI

70-F, Industrielle, Rimouski - Tél.: 723-2394

## LES ASSURANCES MAURICE DE CHAMPLAIN (1983) INC.

Gilles Lapointe, C.D.A. ASS.  
Gilles Mimeault, C.D.A. ASS.  
Suzanne Brillant, C.D.A. A.  
Michel Cliche, C.D.A. ASS.



Votre courtier  
d'assurance comprend

92, 2e Rue Ouest,  
(Galeries G.P.)  
Case postale 1070,  
Rimouski (Québec)  
G5L 7E2  
Tél.: 723-7841

# VITRERIE MORIN inc.

Verres de tous genres  
Miroirs  
Portes coulissantes  
Façades de magasin  
Portes d'aluminium  
Fenêtres d'aluminium

40 St-Laurent Est  
Rimouski (Québec) G5L 2C4

RENÉ MORIN  
président

722-7124

# Des optométristes sympathiques attentifs compétents

- pour la santé de vos yeux
- pour une vision optimale
- pour une esthétique à la mode



Sonia Lafontaine, assistante; Suzanne Chenel, assistante; Dr Martin Laplante, O.D., Dre Nathalie Hallé, O.D., Dr Germain Guerrette, O.D., optométristes et Jeanne Proulx, assistante.

- entourés d'un personnel technique accueillant
- une instrumentation de la plus récente technologie.

Nous acceptons les ordonnances d'ophtalmologistes et d'optométristes.

Toutes nos montures  
sont réduites de

**20% à 40%**

**Pas de  
T.P.S.**  
sur les montures  
et lentilles  
cornéennes.

DE NOTRE PROJET DE RÉNOVATION, UNE RÉUSSITE

**Rémas  
Rimouski  
construction inc.**

Entrepreneur  
général

Réjean Beaulieu  
Président

457, ERNEST-LAPOINTE, RIMOUSKI, G5L 8S2

723-4006

Une gamme élaborée de climatiseurs **Thermopompe**



Déshumidification informatisée



Nous sommes les plus  
très, très chaud  
**SOYEZ  
CONFORTABLE CHEZ-VOUS**

N'attendez pas  
pour réserver  
votre système  
Mitsubishi  
ultra silencieux

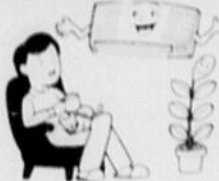

Nous vous  
attendons  
à notre salle de montre  
toujours au même endroit:

334, RUE DE LA CARRIÈRE RIMOUSKI

Voyez  
tous les  
modèles  
sur place!

Distributeur exclusif région Bas St-Laurent

**CENTRE DU CLIM/THERMO-POMPE**

**ENR.**

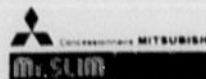

SALLE DE MONTE  
334 DE LA CARRIÈRE  
RIMOUSKI

## MULTI LUMINAIRE

Éclairagistes conseil  
disponibles pour vos projets

GROS & DÉTAIL

344, Jessop, Rimouski (Québec) G5L 1M8

Tél.: (418) 724-4200

### Atelier de Dessin

Aménagement  
Dessin technique  
355, RUE DE L'ÉGLISE SUD  
C.P. 191  
RIMOUSKI, G5L 7C1  
Tel.: (418) 724-7240



Conception et  
aménagement



**CENTRE DU JARDINAGE  
CLÉMENT LÉVESQUE INC.**  
AMÉNAGEMENT PAYSAGER

(418) 724-4062

575, Principale O. Saint-Anaclet, QC G0K 1H0

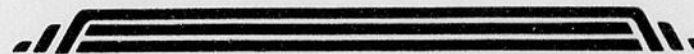

DONNEZ-VOUS LES OUTILS POUR

**RÉNOVER,  
CONSTRUIRE**

TOUT EN ÉCONOMISANT!

**MATÉRIAUX**

**RENOBEC+**

**BÂTI  
TOUT**



UN DÉTOUR QUI VOUS RAPPORTE...

468, RUE DE L'EXPANSION,  
RIMOUSKI - PARC INDUSTRIEL -

723-2201

**National**  
La perfection en peinture

# Abris fiscaux... Abris fiscaux... Abris fiscaux...

## Les parts permanentes Desjardins

### Un abri fiscal intéressant

Avec la période de l'impôt qui approche à grands pas, plusieurs personnes ont déjà commencé à rechercher des moyens pour minimiser les impôts qu'ils auront à payer.

D'autre part, les Caisses populaires Desjardins ont procédé, au cours de la dernière année, à l'émission des parts permanentes. Ce tout nouveau véhicule

de placement permet de réaliser des économies d'impôt tout en investissant dans le capital coopératif de la caisse populaire.

En achetant des parts permanentes de votre

Les parts permanentes peuvent être incluses dans le Régime enregistré d'épargne-retraite (REER) d'un contribuable ou dans celui de son conjoint. Ainsi, en plus de la déduction provinciale pour le REPPC, vous pouvez bénéficier de déductions provinciale et fédérale en tant que cotisation à un REER.

A titre d'exemple, vous trouverez, dans le tableau apparaissant au haut de page, les économies d'impôt réalisables selon votre revenu imposable.

En plus des économies d'impôt, les parts permanentes génèrent un rendement qui sera déterminé annuellement par l'assemblée annuelle de chaque

preretraite, ou lorsque vous atteindrez l'âge de 65 ans. Dans ce cas, la caisse doit alors s'assurer auprès de sa fédération du respect de toutes les conditions relatives au remboursement prévu dans la loi. Il vous est possible de vendre vos parts perma-

nentes à un autre membre de votre caisse. Il suffit de vous adresser à un représentant du courtier dans la caisse pour effectuer le transfert.

Si vous désirez profiter, pour l'année d'imposition 1990, d'une économie d'impôt

fort appréciable, nous vous recommandons de ne pas attendre, car les quantités sont limitées.

**Gérard Morneau**  
conseiller  
**Fédération des**  
caisses populaires  
Desjardins du Bas-  
Saint-Laurent

Revenu imposable	Economie d'impôt provincial pour REPPC	Economie d'impôt par suite d'un transfert dans un REER Fédéral	Economie d'impôt par suite d'un transfert dans un REER Provincial	Economie totale	Coût net
de 15 000 \$ à 23 000 \$	210 \$	150 \$	210 \$	570 \$	430 \$
de 24 000 \$ à 28 000 \$	230 \$	150 \$	230 \$	610 \$	390 \$
de 30 000 \$ à 50 000 \$	230 \$	230 \$	230 \$	690 \$	310 \$
de 51 000 \$ à 56 000 \$	240 \$	230 \$	240 \$	710 \$	290 \$
de 58 000 \$ à 70 000 \$	240 \$	257 \$	240 \$	737 \$	263 \$
plus de 71 000 \$	240 \$	265 \$	240 \$	745 \$	255 \$

**Note:** Pour l'année 1991, ces taux pourraient être modifiés à la hausse ou à la baisse par les gouvernements, et ainsi entraîner des économies d'impôt supérieures ou inférieures à celles présentées dans ce tableau.

# REER

## P R O M U T U E L

La Québécoise Promutuel-vie synonyme d'excellence en assurance, vous offre le REER Promutuel.

Assurez-vous une retraite confortable tout en réalisant des économies d'impôt grâce à un REER des plus avantageux.

### OFFRE EXCLUSIVE AUX MEMBRES-ASSURÉS

\* Une bonification de  $\frac{1}{4}$  de 1% sur le taux en vigueur.

\* Offre applicable sur tout nouveau placement ou transfert.

Communiquez dès maintenant avec La Québécoise Promutuel-vie.  
(418) 724-0487



«Un geste pour le futur»

«Qui rapporte dès maintenant»



La Québécoise Promutuel-vie

Bureau régional  
75, boul. Arthur Buies, ouest  
Rimouski (Québec) G5L 5C2

### LES AFFAIRES ET LA COMPAGNIE



Les conventions par les actionnaires (suite)

A) La convention unanime des actionnaires (suite)

Une telle convention ayant été signée par des actionnaires, comment peut-elle devenir opposable aux personnes devenant subsequmment detentrices d'actions?

Au fédéral, la loi prévoit que ce nouvel actionnaire devient immédiatement lié par la convention, à condition qu'une mention de son existence apparaisse sur les certificats d'actions qu'il acquiert.

Au provincial, le nouveau cessionnaire est réputé être partie à ladite convention, même sans inscription sur les certificats; toutefois, s'il se juge lésé du fait de ne pas avoir été informé, il bénéficiera d'un délai de six mois pour faire annuler le contrat d'achat.

C'est pourquoi l'importance de toujours faire l'inscription requise sur les certificats.

Par ailleurs, la compagnie ne pourrait pas tenter de faire annuler un contrat auquel elle est partie, avec une personne de bonne foi, pour le motif que la convention unanime ne permettait pas au C.A. d'agir.

Un des principaux effets de cette convention est d'enlever la responsabilité des administrateurs quant aux pouvoirs qui ont été restreints par les actionnaires, et de la faire alors porter sur ces derniers pour leurs décisions à ces égards; cependant, ils disposent des mêmes moyens de défense que ceux accordés dans le même cas au C.A.

Un autre des effets se retrouve dans la loi sur les sociétés par actions (fédérale) qui, contenant des dispositions protégeant davantage les actionnaires, permet à ceux-ci de demander jusqu'à la liquidation judiciaire de la société s'il survient un événement prévu par la convention unanime donnant ouverture à cette dissolution.

SERVICE CORPORATIF P.M.E.  
RIMOUSKI INC.  
395, Boul. Jessop, C.P. 430,  
Rimouski, Québec  
G5L 7C3  
Tél.: (418) 725-4644  
Fax: (418) 723-1600

**SERVICE CORPORATIF P.M.E.**

Administrateurs principaux:  
Me Louis Bellavance LL.L.  
Me Yves Gauvreau LL.L.

Nous vous invitons à conserver ces textes pour consultation future.

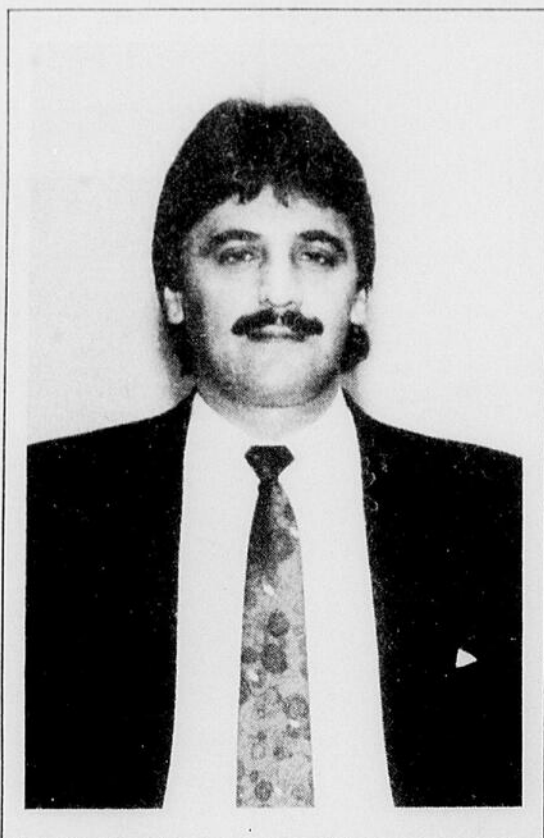

Caisse populaire Desjardins, vous pouvez bénéficier d'une déduction égale à 100% de votre investissement dans le calcul de votre revenu imposable provincial, en vertu du Régime d'épargne parts permanentes des caisses (REPPC).

La déduction maximale est de 2000 \$ par année d'imposition. Vous devez conserver vos parts permanentes pendant au moins deux années civiles complètes si vous voulez les revendre sans conséquence fiscale.

caisse. Dans certaines circonstances, vos parts permanentes pourront faire l'objet d'un remboursement ou d'un transfert. Ainsi, en cas de décès, la caisse vous remboursera, sans condition, les parts permanentes qu'elle vous aura émises.

Elle pourra également vous rembourser des parts que vous détenez depuis au moins cinq ans lorsque vous aurez atteint l'âge de 60 ans (si vous vous prévaliez d'un droit à la retraite ou à la

# IMPÔTS



Vianney Lauzier  
B. COMM. M.S.C.

## Fiscalité de l'Est enr.

46, 3e rue Est  
St-Pie X - Rimouski

- Particuliers
- Entreprises
- Divers rapports gouvernementaux

Confiez vos rapports d'impôt à un professionnel

# 723-4856

Pour un service personnel et confidentiel

# Abris fiscaux... Abris fiscaux... Abris fiscaux...

## Régime enregistré d'épargne-étude pour nos enfants

Il y a beaucoup de dépenses qui viennent réduire notre revenu net. Il y en a que l'on peut contrôler mais malheureusement trop de nos dépenses sont inévitables.

Souvent ces dépenses nous procurent des biens et des services qui augmentent notre qualité de vie et qui sont mesurables. Pour ce qui est de notre

dépense d'impôt, il ne nous est pas toujours facile d'en mesurer les retombées sur une base individuelle. Donc nous essayons de trouver une façon de diminuer cette dépense pour conserver un meilleur revenu net que l'on pourra appliquer à des biens et services qui augmenteront notre qualité de vie.

L'un des principaux

avantages du régime enregistré d'épargne-étude est de faire de l'épargne pour accumuler des argents pour les études de nos enfants en éliminant la dépense fiscale durant la période ou nous accumulons ces fonds.

Nous savons qu'à chaque année ou nous avons des revenus d'intérêts, nous devons retourner une partie de

ces revenus sous forme d'impôt à nos gouvernements. Donc ce phénomène aura pour effet de



réduire l'augmentation de nos épargnes et d'en diminuer le rendement réel. Le régime d'épargne-étude permet d'aider vos enfants aux études en les soustrayant de cette obligation de remettre à chaque année une partie des revenus d'intérêts générés par ces épargnes, étant donné qu'ils sont déposés dans un régime enregistré d'épargne-étude.

Un régime d'épargne-étude est donc un programme d'épargne enregistré auprès de Revenu Canada. Le propriétaire du régime peut donc y déposer des sommes d'argent qui rapporteront des intérêts qui n'auront pas à être déclarés à chaque année.

Le maximum de cotisations pouvant être fait à chaque année est de 1500 \$ par enfant et ce pour un maximum de 21 ans. Il faut être prudent dans le choix de votre régime car certains ne permettent pas le retrait en tout temps du capital qui est placé dans ce genre de fonds. Il est important de souligner que les intérêts générés par ce régime devront être utilisés pour des études postsecondaires. Il faut aussi savoir que c'est l'étudiant qui au retrait des revenus générés par ce régime en sera imposé. Habituellement les crédits de frais d'étude de l'enfant ajoutés à ses crédits personnels lui permettront de toucher ses revenus sans impôt.

Voici quelques chiffres:  
**Epargne conventionnelle**  
Rendement de 6 % après impôt  
Epargne: 1500 \$/année  
Période: 21 ans  
Total: Capital et intérêts = 59 989 \$ net d'impôt

**REER**  
Rendement de 10 % après impôt  
Epargne: 1500 \$/année  
Période: 21 ans  
Total: Capital et intérêts = 96 004 \$

Permettez-moi de souligner qu'on ne doit

pas considérer l'efficacité d'un régime enregistré d'épargne-étude d'une façon isolée car il est possible qu'une autre décision d'ordre financière soit

plus rentable pour vous que ce véhicule de placement.

Ce genre de décision se supporte lors d'une simulation.

Laval Theberge  
Groupe La Mutuelle

## Bureau de renseignements sur la TPS

Afin d'aider les entreprises de la région, les autres entreprises commerciales et celles à but non lucratif,

Revenu Canada, Accise a ouvert un bureau de district à

**RIMOUSKI**

Renseignez-vous au sujet de:

- Nos services
- Ce que la loi veut dire pour votre entreprise
- Procédures administratives
- Remboursements de la taxe de vente fédérale
- Comment recouvrer la TPS payée sur les achats effectués dans le cadre de votre entreprise
- Options pour la production des déclarations de la TPS

Ce bureau servira aussi les clients de la TVF.

Téléphonez:  
**(418) 722-2929**

ou bien venez nous rendre visite:

Revenu Canada, Accise  
411, Sirois  
Rimouski (Québec)  
G5L 8B2

Heures d'ouverture:  
8 h 15 à 16 h 30  
du lundi au vendredi

ou encore téléphonez au  
**1-800-463-3523**



Revenu Canada  
Douanes et Accise

Revenue Canada  
Customs and Excise

**Canada**

## Pour votre REER... ET V'LAN!

# 10 1/2%

15 MOIS  
INTÉRÊTS  
À L'ÉCHÉANCE

CE TAUX PEUT CHANGER SANS PRÉAVIS.

**HEURES D'OUVERTURE PROLONGÉES**

21 février au 1er mars, de 8h30 à 20h00  
sauf le samedi de 10h00 à 16h00

**RENSEIGNEZ-VOUS  
À VOTRE SUCCURSALE...**



**TRUST GÉNÉRAL**

2, rue Saint-Germain Est Rimouski  
724-4106

# Cartes professionnelles

## ARPENTEURS-GÉOMÈTRES



**Jean-Yves Asselin**

Arpenteur-géomètre

RIMOUSKI: 302, St-Germain Est  
Bur.: (418) 724-7447  
Res.: (418) 723-5654

PELAYTIER, MICHAUD, COUILLARD & ASSOCIÉS  
ARPENTEURS-GÉOMÈTRES



14, rue St-Germain Est, bureau 101  
Rimouski (Québec) G5L 1A2  
Tél.: 418-724-2414 - Fax: 418-723-3553  
Christian Couillard, a.-g.  
Rés.: 722-4423

RIMOUSKI  
Tél.: 724-2414

MATANE  
Tél.: 418-562-3600

TROIS-PISTOLES  
Tél.: 418-851-4222



Tel.: (418) 723-3940

**Giasson & Hupé**  
ARPENTEURS-GÉOMÈTRES

30, de l'Évêché Est, bureau 101  
Rimouski (Québec) G5L 1X6

Charles -A. Giasson, A-G □ Jacques Hupé, A-G □

## AVOCATS

**Jean Blouin**

AVOCAT ET PROCUREUR

216, de la Cathédrale, Rimouski

Tél.: 724-2031

**CASGRAIN  
BLANCHET  
GAGNON  
DESROSIERS**  
AVOCATS

André P. Casgrain, c.r.  
Gilles Blanchet  
Gilles Gagnon  
Gaston Desrosiers  
Pierre Lévesque  
Yvan Bujold  
Richard Guay  
Chantal Paquet  
Marina Chidiac

Agent de marques de commerce

2, rue Saint-Germain Est  
Suite 400, C.P. 580  
Rimouski (Québec)  
G5L 7C6

(418) 723-3302  
Fax: (418) 722-6939

**HÉBERT, GAGNÉ,**  
Avocats et procureurs

Valere M. Gagne  
148 de la Cathédrale  
Suite 2  
C.P. 727, Rimouski  
G5L 7C7 - 724-8855

**GAÉTAN GAUTHIER**

AVOCAT

4, Évêché Est, Rimouski (Québec)  
G5L 1X4 - (418) 723-3348

**Gendreau,  
Roy & Beaulieu**

AVOCATS

Claude H. Gendreau  
Reine-Marie Roy  
Daniel Beaulieu  
Francis Carrier

41, rue de l'Évêché Ouest,  
Rimouski, Tél.: (418) 724-4416

**VILLENEUVE  
et VILLENEUVE**

avocats

138, de la Cathédrale  
Case postale 339  
Rimouski (Québec)  
G5L 7C3

Jacques Villeneuve  
Pierre Villeneuve  
Maryse Beaulieu

Tél.: (418) 722-6060

## ÉVALUATEURS



**Chevalier,  
Hughes et Associés**

ÉVALUATEURS CONSEILS

CLAUDE DECHAMPLAIN, A.A.C.I., E.A.  
ALAIN ST-PIERRE, C.R.A.  
JOANNE BRIERE, C.R.A.

La Grande Place 235, St-Jérôme  
84, St-Germain Est C.P. 487, Local 106  
2e étage, Local 202 Matane (Québec)  
C.P. 890, Rimouski (Québec) G4W 3P5  
G5L 7C9 Tél.: (418) 562-9060  
Tél.: (418) 724-6532, Télécopieur: 725-5610

## COMPTABLES AGRÉÉS

**Blouin et Associés**

Comptables agréés

France Guérette, C.A.  
Pierre Blouin, C.A.

212, Belzile  
Rimouski (Québec) G5L 3C3  
Tél.: (418) 723-9038  
Télécopieur: (418) 725-3535



**CAVANAGH  
& ASSOCIÉS**  
COMPTABLES AGRÉÉS

Yvon Cavanagh, C.A.  
Francis Deschênes, C.A.

47, Évêché Ouest  
Rimouski (Québec)  
G5L 4H4

Tél.: (418) 724-7905  
Télécopieur: 725-3110

**RAYMOND, CHABOT,  
MARTIN, PARÉ**

Comptables agréés

*au coeur de l'action...  
dans le monde des affaires.*

Claude Gauthier, C.A.  
Réal Chapados, C.A.  
Sylvie Joseph, C.A.  
Gilbert Dion, C.G.A., M.fisc.

RIMOUSKI

97, rue St-Germain Est  
Rimouski (QC) G5L 1A5  
Tél.: (418) 722-4611  
Télécopieur: (418) 725-4011

BIC

172, rue Ste-Cécile,  
Bic, Cté Rimouski (QC)  
G0L 1B0  
Tél.: (418) 736-4311

AUTRES BUREAUX DANS L'EST DU QUÉBEC:

Carleton	New-Richmond
Chandler	Paspébiac
La Pocatière	Rivière-Bleue
Matane	Rivière-du-Loup
Sainte-Anne-des-Monts	Montmagny

Bureaux dans les principales villes du Québec  
Représentation au Canada et dans plus de 60 pays

**LA FORCE DU CONSEIL**

**Samson Bélair  
Deloitte &  
Touche**



Samson Bélair/Deloitte & Touche  
Comptables agréés

Clément Duchesne, C.A.  
Laurent Lavoie, C.A.  
Camille LeBlanc, C.A.  
Gilles Lévesque, F.C.A.  
Emilien Malenfant, C.A.  
Denis Trudel, C.A.

320, rue St-Germain Est  
Bureau 503  
C.P. 700

Rimouski (Québec) G5L 1C2  
Téléphone: (418) 724-4136  
Télécopieur: (418) 723-3807

Présent également dans l'Est du Québec à:

• Matane • Baie-Comeau  
• Trois-Pistoles • Sept-Îles

**Mallette Benoit Boulanger Rondeau**

Comptables agréés

ROGER DESROSIERS, C.A. IRVIN PELLETIER, C.A.  
GILLES LEPAGE, C.A. ROLLAND MOUTON, C.A.  
PIERRE DENIS JACQUES, C.A. JACQUES VALOIS, C.A.

BUREAUX DANS L'EST DU QUÉBEC:

AMQUI	PORT CARTIER	SEPT-ÎLES
BAIE-COMEAU	RIMOUSKI	TROIS-PISTOLES
MONT-JOLI	RIVIÈRE DU LOUP	

• Présent dans plusieurs villes importantes du Québec  
• Représentation nationale et internationale

Édifice Trust General, 2, rue St-Germain Est, Bureau 600  
Rimouski (Québec) G5L 8T7 CANADA  
Tél.: (418) 724-4414 Télécopieur: (418) 724-0440

## en Résumé

**MA CINE, MON BLA  
BLA**

«LE MILLION»

■ «Ma Ciné, Mon Bla Bla» présente «Le million» de René Clair avec Annabella, René Lefèvre. **le jeudi 21 février, à 19h30, au local F-210 de l'UQAR.**

Un rapin (René Lefèvre) pourchassé par ses créanciers, gagne un million à la loterie. Mais le billet est dans un veston vendu à un brocanteur-gangster. A la poursuite de la fortune se lancent le peintre, ses créanciers, son faux-ami, ses jeunes amies, des gangsters, des agents...

René Clair a prouvé, singulièrement, avec ce film, enlevé et charmeur, qu'il savait manier la bande sonore avec plus que du talent. Il a intégré des chœurs dans sa comédie et même des scènes d'opéra (pour les ridiculiser).

**CINÉ-FAMILLE  
«FIEVEL ET LE NOUVEAU MONDE»**

■ Le Service des loisirs présente «Fievel et le nouveau monde», au Ciné-famille du dimanche **24 février, à 13h15, au Centre civique.**

Venez rencontrer Fievel, perdu et recherchant sa famille disparue quelque part dans le grand monde. Une aventure mélodieuse, un merveilleux dessin animé, pour toute la famille.

Admission: deux dollars. Le Ticket culturel jeunesse est accepté.

**CINÉMA 4  
«SAILOR ET LULA»**

■ Cinéma 4 présente le film «Wild at heart» (Sailor et Lula) de David Lynch avec Nicolas Cage et Laura Dern.

Au fond, David Lynch est, à sa manière, un cinéaste romantique. C'est du moins ce dont témoigne «Wild at heart», audacieuse Palme d'or du plus récent Festival international du film de Cannes. L'ennuyeux, dans ce monde pourri, c'est que, pour pouvoir exprimer son amour, pour pouvoir partager une passion, il faut faire son chemin dans la vie à grands coups de machette. Sauvagement.

**Le samedi 23 février à 20 heures, le dimanche 24, à 15 et 20 heures, le lundi 25, à 20 heures, au Centre Civique.**



# une rafale D'AUBAINES

DU 18 AU 24 FÉVRIER 1991.

## les Duraprix IGA

**DES PRIX D'ENTREPÔT  
SEMAINE APRÈS SEMAINE**

Prix d'entrepôt sur plusieurs centaines de produits semaine après semaine. Augmentez vos économies en achetant les produits identifiés sous l'appellation "Les Duraprix IGA".

**304** \$/kg  
**1,38** \$/lb

**ROSBIF DE PALETTE**  
Coupe ordinaire  
Boeuf approuvé Canada "A"



**JUS DE TOMATES**  
Canada de fantaisie  
IGA  
540 ml.

1,36 kg (3 lb)



**MARGARINE MOLLE**  
THIBAUT  
1,36 kg



**ASSOUPLISEUR DE TISSUS**  
PRINTEMPS  
3,6 L



**KETCHUP AUX TOMATES**  
Bouteille comprimable  
HEINZ  
750 ml.



**MOUCHOIRS DE PAPIER**  
KLEENEX  
150

**99¢**

1,39 \$ Sans le bon

**PAPIER HYGIÉNIQUE**  
Blanc  
DECOR  
4 roul.

Avec le bon dans notre circulaire

2 ply épaisseur  
**DECOR**  
A new wave of softness and strength  
Une douceur et une résistance - nouvelle vague

**PEPSI-COLA  
OU SEVEN-UP**  
Bouteilles consignées  
750 ml

**6/2<sup>98</sup>**

174 \$/kg

**79¢** /lb

**RAISINS ROUGES FLAME**  
Sans pépins  
Produit du Chili

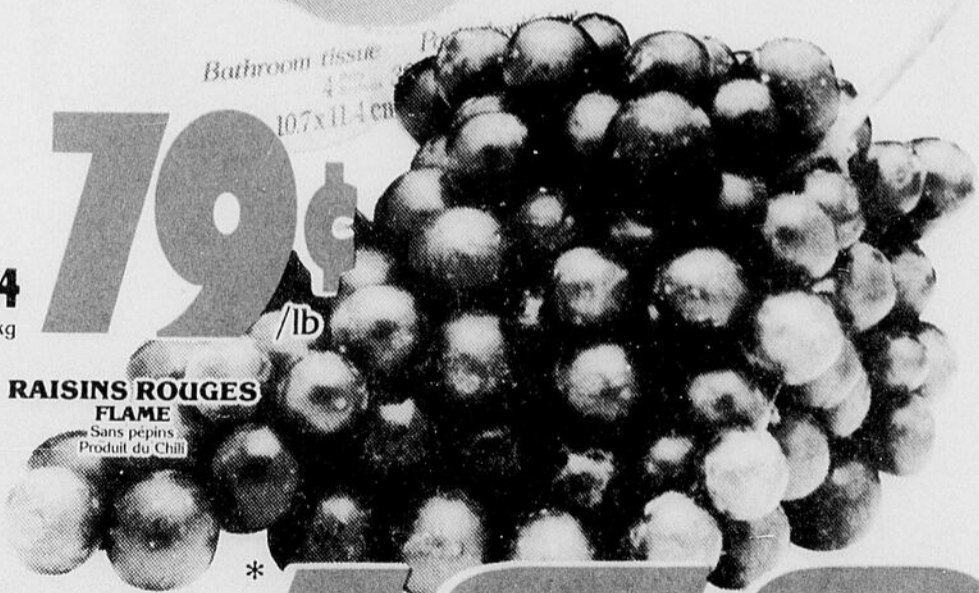

Notre cahier publicitaire vous propose de nombreuses autres aubaines.  
(Si vous ne recevez pas ce cahier publicitaire, demandez-en un à votre marchand IGA)

Il y a un supermarché IGA près de chez vous!

**OUVERT LE DIMANCHE**  
de  
**12h00 à 17h00**

Nous nous réservons le droit de limiter les quantités. Pas de vente aux marchands. Le texte prévaut sur la photo lorsque celle-ci ne correspond pas à la description du produit annoncé.

# IGA

marque de certification d'IGA Canada Ltée



affilié à  
**Hudon et Deaudelin Ltée**

Le mardi 19 février 1991 Le Rimouskois B-11



# Le Spécialiste du Smoked Meat

9, ST-JEAN-BAPTISTE OUEST - 722-1980

NOUVEAUTÉ:  
PIZZA AU SMOKED MEAT

12" GARNIE 9,50\$ T.P.S. incl.



Textes et scénario: Harold Lepage

Illustrateur: Rémy Turcotte

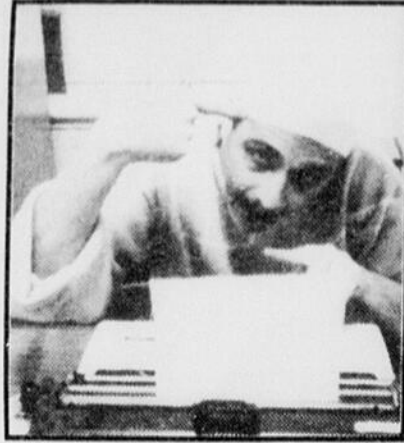

1- Une des anciennes blondes de Jean-Guy Tremblay me disait dernièrement que, avec lui, pas besoin de bière pour prendre... **un coup.**

\*\*\*\*\*

2- La seule affaire que les Nordiques ont de plus que le Canadien? **Des défaites.**

\*\*\*\*\*

3- Pour un entrepreneur de pompes funèbres, quand tu meurs ça «**TOMBE**» bien.

\*\*\*\*\*

4- Comment appelle-t-on un gars qui vit dans son char? Un «**CLO-CHAR**»...

\*\*\*\*\*

5- À Quatre Saisons on a dit à soeur Angèle, la fourchette «**DEHORS**»...

\*\*\*\*\*

6- Sport préféré des juifs d'Israël? Le ballon «**BALAI-STINIEN**». (Palestinien)

\*\*\*\*\*

7- Que fait Ginette Reno lorsqu'elle s'arrête dans une pâtisserie arabe? Une «**Tempête du dessert**»...

\*\*\*\*\*

8- La différence entre Stéphane Richer et ses patins? Y'en n'a pas, les deux ont pas l'air «**AFFILÉS**».

\*\*\*\*\*

9- Téléroman préféré des hommes d'affaires? Chambre **de commerce** en ville...

\*\*\*\*\*

10- La guerre en Irak fait beaucoup de peine à Saddam Hussein, tellement qu'il a toujours l'**arme à l'oeil**...

\*\*\*\*\*

## TRAITS DRÔLES

### AVEC LA DROGUE... T'ES FAITES À L'OS!!



RPT'91

## ÉPICE-RIT



Guy Lafleur contre les Maple Leaf...



À quand le jus G.R.C.?



Commencez la journée en beauté avec Raquel WELCH.



# EN AVANT, SKIEZ!

72\$\*

Du 7 décembre 1990  
1<sup>er</sup> mars 1991

92\$

Du 28 au 31 décembre 1990  
Du 10 au 14 février 1991

82\$

Du 8 mars au 7 avril 1991  
Minimum 2 nuits, en semaine

Juste à côté sur les plaines d'Abraham. Juste un peu plus loin, sur les pentes du Mont Sainte-Anne ou de Stoneham. Le ski vous attire? Nous vous proposons des prix d'ami. L'hôtel Loews Le Concorde. L'hôtel sur les Champs-Élysées de Québec. Pour le ski, l'après-ski et la compagnie à l'heure de la fondue le soir.

Pour réserver, composez dès aujourd'hui notre numéro sans frais : 1 800 463-5256.

Transport disponible par autobus vers les stations du Mont Sainte-Anne et de Stoneham.

Tous les tarifs sont par chambre, par nuit, en occupation simple ou double. Les groupes et les congrès ne peuvent se prévaloir de cette offre.

\*À l'exception du 28 au 31 décembre 1990 et du 8 au 16 février 1991.



LOEWS  
LE CONCORDE  
*Vive la vie! Vive la compagnie!*

L'HÔTEL SUR LES CHAMPS-ÉLYSÉES DE QUÉBEC  
1225, Place Montcalm, Québec, (Québec) G1R 4W6