Le Reform Party, vainqueur des prochaines élections?

Quatre Canadiens sur dix croient que ce parti a actuellement les meilleures chances de l'emporter

Près de quatre Canadiens sur dix (39 p. cent) dans l'ensemble du pays pensent que le Reform Party n'est pas qu'un parti de protestation et qu'il a de sérieuses chances de gagner les prochaines élections fédérales, qui, selon de nombreux observateurs, pourraient se tenir dès l'année prochaine. Une proportion un peu plus élevée (42 p. cent) soutiennent que le Reform Party n'est qu'une formation politique de protestation, tandis que 19 p. cent des personnes interrogées n'ont aucune opinion sur la question.

Ce sont les résultats d'un sondage Gallup effectué entre le 3 et le 6 juin.

Un examen de ces données en fonction de la région d'origine du répondant montre que 20 p. cent des répondants dans le Québec disent que le Reform Party a de sérieuses chances de remporter les prochaines élections, mais la proportion atteint 52 p. cent en Colombie-Britannique. Ailleurs, 39 p. cent des résidents des provinces de l'Atlantique, 43 p. cent des Ontariens et 50 p. cent des résidents des Prairies estiment que le Reform Party est un candidat sérieux pour remporter les prochaines élections fédérales.

Un examen des récents sondages Gallup sur les préférences politiques des électeurs montre que le Reform Party a reçu un soutien de plus de 10 p. cent de la part du public depuis avril 1991. En juin de cette année, les partisans du Reform Party s'élevaient à 11 p. cent dans

SONDAGE GALLUP

l'ensemble du pays, derrière les libéraux qui recueillaient 44 p. cent des intentions de vote, le Nouveau Parti démocratique qui en obtenait 21 p. cent et les conservateurs qui venaient ensuite avec 17 p. cent.

Dans le sondage de juin, le Bloc québécois recevait 6 p. cent des intentions de vote, tandis que les autres partis obtenaient 2 p. cent. À ce moment-là, il y avait 33 p. cent d'indécis.

Le Reform Party s'est élevé jusqu'à 16 p. cent dans les intentions de vote recueillies lors des sondages Gallup. Ce pourcentage a été enregistré en avril et en juin 1991. En avril de cette année, le parti s'est hissé jusqu'à 15 p. cent des intentions de vote, tandis qu'en mars dernier le Reform party se situait à 14 p. cent des intentions de vote à l'échelle nationale, soit en troisième place, avant les conservateurs.

Aux élections fédérales de 1988, le Reform Party a recueilli 2 p. cent des suffrages exprimés, tandis que les conservateurs ont gagné avec 43 p. cent des suffrages, les libéraux venaient ensuite avec 32 p. cent et les néo-démocrates obtenaient 20 p. cent.

Pour revenir à l'ensemble des données du sondage Gallup rendues publiques aujourd'hui, une analyse des chiffres en fonction de la langue maternelle du répondant révèle que 46 p. cent des anglophones jugent que le Reform Party a des chances sérieuses de remporter les prochaines élections. Seulement 20 p. cent des francophones partagent cette opinion.

Les résultats du sondage sont fondés sur des entrevues téléphoniques faites auprès de 1024 personnes. Un échantillon national de cette taille est exact à 3,1 p. cent près, 19 fois sur 20. Les marges d'erreur sont plus élevées quand il s'agit des régions, car la taille des échantillons est plus restreinte. Par exemple, 260 entrrevues seulement ont été faites au Québec, ce qui donne une marge d'erreur de 6 p. cent 19 fois sur 20.

Les femmes autochtones croient avoir été oubliées

Presse Canadienne

TRURO, Nouvelle-Écosse

Les femmes amérindiennes craignent d'avoir été oubliées dans l'entente qui reconnaît le droit inhérent des autochtones à l'autonomie, soutiennent les dirigeantes d'un mouvement de femmes autochtones.

Les femmes ne participaient pas aux pourparlers auxquels ont pris part récemment les leaders autochtones, les neufs premiers ministres et le gouvernement fédéral, ce qui constitue une menace pour celles qui vivent sur les réserves, affirme la vice-présidente de l'Association des femmes autochtones de la Nouvelle-Écosse, Janis Walker.

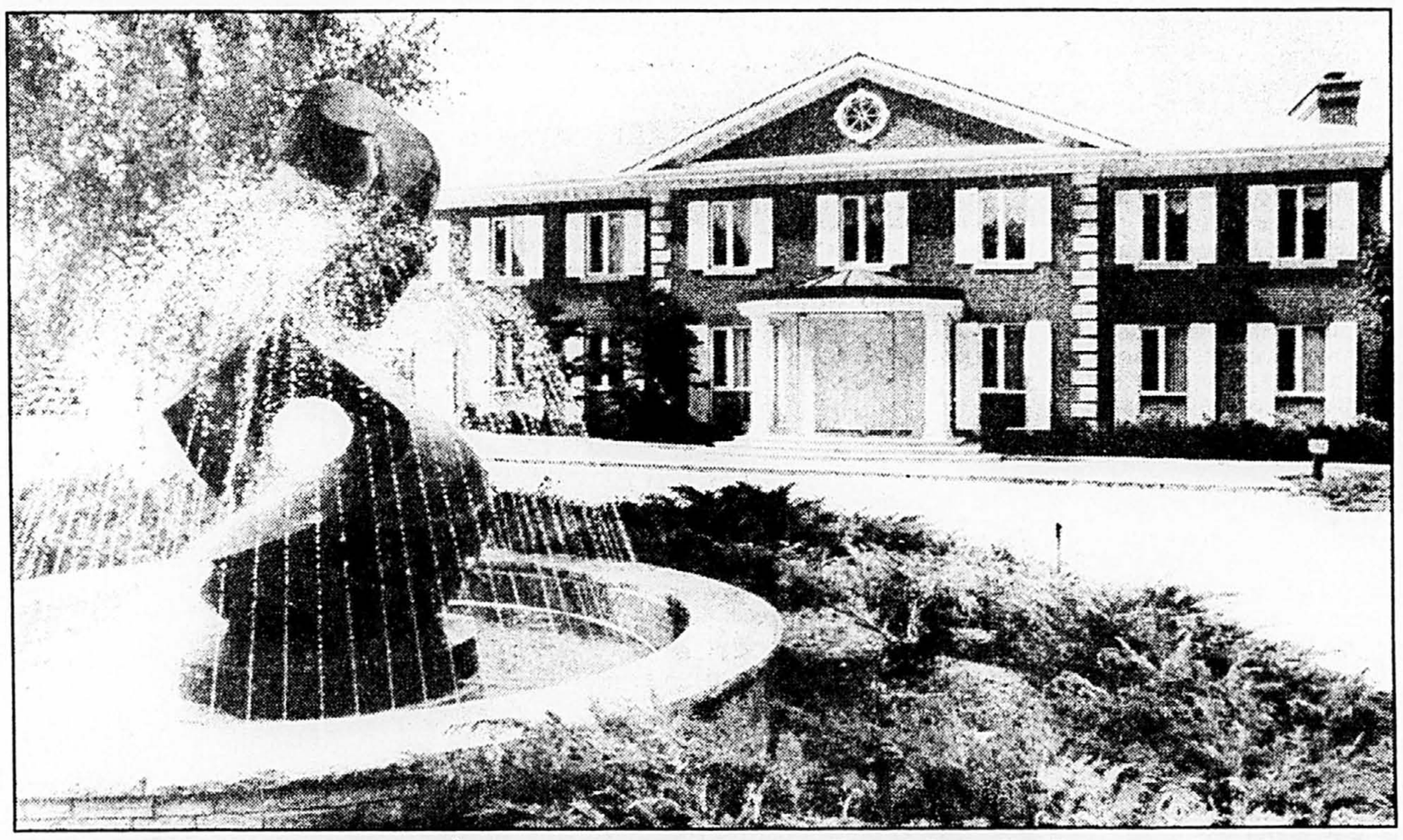
Les femmes amérindiennes sont à la fois en colère et inquiètes de n'avoir pas été invitées, a déclaré Mme Walker, une conseillère micmac, lors d'une réunion des membres de l'association, cette fin de semaine.

«S'il y a une chose que nous avons demandée, pour laquelle nous nous sommes battues, c'est bien l'égalité des hommes et des femmes.»

Les neufs premiers ministres provinciaux du Canada anglais se sont entendus la semaine dernière sur des propositions de réforme constitutionnelle.

Non seulement les femmes autochtones n'ont pas été invitées à se joindre aux pourparlers, mais l'aide financière du fédéral pour la participation aux négociations a été versée à des groupes dirigés par des hommes, a déploré Sarah Fiddes, représentante pour la région de l'est à l'Association des femmes autochtones du Canada.

Une des grandes inquiétudes des Amérindiennes, a expliqué Mme Fiddes, touche le refus de plusieurs bandes de reconnaître la loi qui devait théoriquement permettre la restitution des droits autochtones aux 14000 femmes mariées à un non-amérindien et enfants nés de père non-amérindien.



Cette propriété de High Point Road à Toronto, encerclée par des fontaines d'eau et des jardins, figure parmi les maisons les plus chères en vente actuellement dans la métropole canadienne. PHOTO CP

À Toronto, le marché immobilier est frappé de plein fouet par la récession

Presse Canadienne

TORONTO

On n'aperçoit aucun écriteau «à louer» dans les quartiers torontois huppés de High Point Road ou Bridle Path. Mais pour qui peut débourser entre 1,5 et 5 millions de dollars pour acquérir la maison de ses rêves, il y a là de véritables aubaines.

Dans un marché considéré favorable à l'acheteur, certains ont profité de réductions de prix pouvant atteindre 500 000$ sur des propriétés qui valaient plus de deux millions de dollars, dans les plus beaux quartiers de Toronto, durement touchée par la récession.

Après le boom des années 80, le marché immobilier de la métropole canadienne est frappé par la récession. Le nombre de propriétés inscrites sur les listes des agences immobilières se multiplient, mais les acheteurs se font rares.

La chute des prix est particulièrement marquée dans les quartiers huppés de Toronto, où certaines demeures très luxueuses, dont celle du 20 High Point Rd, sont à vendre.

Sise sur un terrain paysagé de 750000$, cette riche maison a été mise en vente au prix de 5,3 millions de dollars, ce qui en fait la propriété la plus chère sur la liste des agences immobilières torontoises.

Une piscine, des terrains de tennis et un belvédère ont notamment été aménagés sur le terrain d'un hectare.

La maison, d'une superficie de 929 mètres carrés, contient une bibliothèque, une entrée à colonnes dont le plancher de marbre se prolonge dans trois boudoirs, une salle de réception, sept chambres à coucher — dont une dotée d'une salle de bain équipée de sept accessoires.

Linda Chow, de l'agence Living Realty, affirme que ces maisons construites sur mesure constituent les meilleures valeurs sur le marché. Le nombre d'inscriptions dans ce segment de marché a augmenté de 30 p. cent depuis deux ans.

Dans le quartier Bridle Path — où se trouvent les luxueuses villas du financier Conrad Black, de l'ex-promoteur immobilier Robert Campeau et d'autres célébrités — une série de luxueuses demeures sont à vendre à des prix variant de 1,3 à 4,8 millions de dollars. Celle de Robert Campeau, dont le prix de vente se situerait entre 10 et 15 millions de dollars, constitue une exception.

Symposium mondial sur la démocratie à Québec en septembre

Presse Canadienne

QUÉBEC

Des délégués de plus de 130 parlements de tous les coins du monde participeront à un symposium international sur la démocratie qui se déroulera à Québec du 8 au 13 septembre sous la présidence d'honneur de l'ancien secrétaire général des Nations unies Javier Perez de Cuellar.

L'événement, organisé par l'Assemblée nationale, aura lieu dans le cadre des célébrations du bicentenaire des institutions parlementaires du Québec. Le premier ministre Robert Bourassa a accepté d'en assumer la présidence.

À ce jour, l'Association parlementaire du Commonwealth et l'Assemblée internationale des parlementaires de langue française ont déjà confirmé la présence de leurs parlements membres.

Le symposium fournira l'occasion aux participants de s'exprimer sur le rôle, les aspirations et les contraintes de tous les acteurs de la vie politique.

Embargo contre Haïti

Presse Canadienne

OTTAWA

Le gouvernement fédéral vient d'accroître les sanctions économiques exercées contre Haïti en interdisant l'accès des ports canadiens aux navires enregistrés dans ce pays.

Le nouveau règlement annoncé Mme Barbara McDougall, ministre des Affaires extérieures, vaut également pour les navires ayant violé l'embargo contre Haïti.

«Ce nouveau règlement renforcera l'embargo international imposé contre le régime illégal de Haïti», a déclaré Mme McDougall dans une déclaration écrite.

Inventaire des offres: de Meech à l'entente du 7 juillet

PIERRE APRIL
de la Presse Canadienne

QUÉBEC

Depuis la mort de Meech en juin 1990, les rapports et les offres constitutionnels se sont multipliés à un point tel qu'il est devenu de plus en plus difficile de déterminer ce qui a été ou est encore sur la table.

Pour bien saisir le chemin parcouru, il est devenu essentiel de faire la somme de tout ce qui a été offert ou proposé aux Québécois depuis un peu plus de deux ans et à partir des exigences de Meech.

Il y a eu les rapports des Commissions Bélanger-Campeau et Allaire du Parti libéral du Québec (au printemps de 1991), les propositions fédérales de septembre 1991, Beaudoin-Dobbie en mars 1992 et finalement l'entente intervenue le 7 juillet.

Société distincte

MEECH: On reconnaît au Québec le pouvoir de préserver et promouvoir son caractère distinct. Cela est assorti de l'obligation de protéger sa minorité anglophone. La notion de société distincte n'est pas précisée.

BÉLANGER-CAMPEAU: Le Québec doit tenir un référendum et choisir entre un fédéralisme renouvelé ou la souveraineté. La notion de société distincte n'est pas retenue puisqu'elle a été rejetée le 23 juin 1990.

ALLAIRE: Il réclame l'autonomie politique dans le cadre d'une réorganisation en profondeur du régime fédéral.

SEPTEMBRE 1991: Ottawa redéfinit la notion de société distincte qui ne s'applique plus qu'à la culture, la langue et le code civil.

BEAUDOIN-DOBBIE: Le Québec doit préserver et promouvoir sa société distincte qui comprend une majorité d'expression française, une culture unique et une tradition de droit civil.

JUILLET 1992: La société distincte ne s'applique qu'à la langue, la culture et le droit civil. Il reste à définir si elle se retrouvera dans la Charte ou dans une clause Canada.

Le Sénat

MEECH: Toutes les provinces peuvent suggérer au fédéral des candidats. Elles obtiennent un droit de veto sur les modifications aux institutions fédérales. Ottawa s'engage à procéder à la réforme de la Chambre haute et à d'autres négociations constitutionnelles, une fois que le Québec aura réintégré la constitution.

BÉLANGER-CAMPEAU: Aucune recommandation spécifique sur cette question.

ALLAIRE: Abolition pure et simple du Sénat.

SEPTEMBRE 1991: Le fédéral introduit la notion d'un Sénat élu à représentation proportionnelle et plus équitable qui n'érode pas les pouvoirs de la Chambre des communes. Son veto est suspensif.

BEAUDOIN-DOBBIE: Les sénateurs sont élus pour un mandat de six ans. Le véto du Sénat est suspensif. Le Québec et l'Ontario doivent y détenir 40 pour cent des sièges ainsi que les provinces de l'Ouest. Les Maritimes et les Territoires se partagent le reste (20 pour cent).

JUILLET 1992: Le Sénat sera élu et égal et pourra renverser certaines décisions des Communes où le nombre de sièges augmentera de 295 à 312, dont 78 au Québec. Le nombre de sénateurs québécois passera de 24 à huit comme toutes les autres provinces.

Cour suprême

MEECH: Le Québec obtient trois juges sur neuf. La garantie est constitutionnelle.

BÉLANGER-CAMPEAU: Rien de spcécifique.

ALLAIRE: Création d'un tribunal communautaire pour les lois placées sous la responsabilité de l'État central.

SEPTEMBRE 1991: Trois juges de droit civil issus du Québec.

BEAUDOIN-DOBBIE: Trois juges formés au droit civil issus du Québec.

JUILLET 1992: Le principe des trois juges québécois est reconnu.

Formule d'amendement

MEECH: Un veto à toutes les provinces pour les changements aux institutions fédérales, pour les modifications aux territoires provinciaux et pour la création de nouvelles provinces.

BÉLANGER-CAMPEAU: Cette question devrait être négociée avec le gouvernement fédéral après la tenue d'un référendum au Québec.

ALLAIRE: Toute modification constitutionnelle doit être approuvée par un majorité de provinces représentant au moins 50 pour cent de la population et où le Québec a un droit de veto.

SEPTEMBRE 1991: La formule des sept provinces représentant 50 pour cent de la population avec la possibilité de négocier un droit de veto universel pour certains sujets revient.

BEAUDOIN-DOBBIE: Un droit de veto pour le Québec et, si possible, la disparition de la règle laborieuse de l'unanimité des provinces dans certains cas.

JUILLET 1992: Le veto est accordé à toutes les provinces, une fois que la question du Sénat aura été réglée.

Partage des pouvoirs

MEECH: Le Québec exige l'immigration.

BÉLANGER-CAMPEAU: Récupération de compétences dans tous les secteurs, qu'ils soient économique, social ou culturel..

ALLAIRE: On réclame 22 pouvoirs exclusifs. On accepte de partager dans 10 secteurs dont l'immigration, les institutions financières, les pêcheries, la politique étrangère et les télécommunications. On concède au fédéral l'exclusivité dans la défense, les douanes, la monnaie, les paiements de transfert et la dette nationale. On parle d'union économique.

SEPTEMBRE 1991: Le gouvernement fédéral est prêt à partager dans la formation de la main-d'oeuvre et l'immigration. Il abandonnerait les secteurs du tourisme, des forêts, des mines, des loisirs, de l'habitation et des affaires municipales. Il ne s'engage pas à se tenir à l'écart des domaines exclusifs aux provinces. Il introduit la notion de marché commun canadien et réclame plus de pouvoirs pour mieux contrôler l'économie nationale.

BEAUDOIN-DOBBIE: Le Québec obtient un droit exclusif de légiférer en matière de culture. Dans la formation de la main-d'oeuvre, il pourra s'entendre avec le fédéral et obtenir les pleins pouvoirs avec compensation financière. Dans tous les autres domaines, le fédéral est prêt à conclure des ententes bilatérales et il réclame la libre circulation des personnes, des biens et des services. On propose un tribunal commercial. Le fédéral s'engage à protéger les principes d'universalité et d'accessibilité des programmes sociaux.

JUILLET 1992: Rien n'est encore précisé, mais le Québec s'attend à obtenir l'exclusivité dans la formation de la main-d'oeuvre et les ressources humaines.

Autochtones

MEECH: Rien.

BÉLANGER-CAMPEAU: La volonté des peuples autochtones d'accéder à une plus grande automonie gouvernementale doit être respectée.

ALLAIRE: Les nations autochtones sont nos partenaires et nos égaux.

SEPTEMBRE 1991: Les autochtones participent maintenant aux négociations constitutionnelles, ils obtiennent au moins un siège au Sénat et l'autonomie gouvernementale.

BEAUDOIN-DOBBIE: Cette autonomie devient un droit inhérent.

JUILLET 1992: Une disposition prévoit un délai de cinq ans avant l'intervention des tribunaux pour forcer la mise en oeuvre des gouvernements autochtones.

La Presse

Éditorial

Paul Desmarais, président du conseil d'administration — Roger D. Landry, président et éditeur — Claude Masson, éditeur adjoint — Marcel Desjardins, directeur de l'information — Alain Dubuc, éditorialiste en chef

Un chef pour les démocrates

La Convention démocrate qui s'ouvre aujourd'hui à New York ne comporte aucune incertitude majeure. Le choix du candidat à la présidence, Bill Clinton, est connu depuis des mois et celui de son vice-président, le sénateur Albert Gore, depuis quatre jours. Mais cette convention est importante parce qu'elle donne l'occasion aux démocrates de vaincre les divisions internes qui semblent toujours les écarter de la Maison-Blanche.



À 45 ans, M. Clinton est un candidat d'une autre génération que les chefs traditionnels du parti de ces dernières années. En choisissant M. Gore comme colistier, il semble vouloir dire qu'il ne voit pas la nécessité de faire des compromis pour élargir son appui au sein du parti et des électeurs démocrates. Les deux hommes ont le même âge, viennent de la même région et pratiquent tous deux des politiques modérées.

Les différences d'intérêts entre les deux hommes pourraient par ailleurs constituer un avantage important. M. Gore est un vétéran de la politique de Washington. Ses spécialités sont le désarmement, la politique internationale et l'environnement. À côté de lui, le gouverneur de l'Arkansas fait provincial, mais un provincial qui a étudié à Oxford et qui s'est montré capable de recueillir des voix à travers les États-Unis. C'est une équipe qui pourrait être un adversaire formidable pour le président Bush, si le parti n'étouffe pas le renouveau qu'il promet.

Les démocrates ont perdu cinq des six dernières courses à la Maison-Blanche. Seul Jimmy Carter l'avait remporté de justesse, en 1976, contre Gerald Ford dont la présidence terne s'était seulement distinguée par un retour à des moeurs politiques plus civilisés après les excès du Watergate. Les démocrates ont toujours cherché en vain à retrouver la magie de l'équipe Kennedy-Johnson du début des années 60.

Les défaites de Walter Mondale, en 1984, et de Michael Dukakis, en 1988, apportent de l'eau au moulin de M. Clinton dont l'ambition n'est pas seulement de changer la vie politique américaine, mais aussi l'orientation du Parti démocrate. En choisissant le sénateur Gore quatre jours avant le début de la convention, M. Clinton lance un défi aux magnats du parti. L'amalgame habituel de toutes les causes populaires de la gauche politique, académique et syndicale fera encore partie de la rhétorique du parti, mais la campagne portera davantage sur la nécessité de gouverner de façon plus sobre et plus responsable.

Le sort a voulu que M. Clinton dispose d'un répit considérable pour faire l'unité de son parti et pour préparer une campagne constructive pour l'automne. M. Bush semble avoir comme priorité d'écarter le danger que constituerait la candidature de l'indépendant Ross Perot. Pendant tout le mois de juin, les républicains ont cherché à saper les efforts de M. Perot en faisant ressortir son arrogance lorsqu'il était un homme d'affaires. Ils ont semé le doute, mais c'est M. Clinton qui semble en avoir cueilli les avantages.

Les candidats sont actuellement nez à nez et il est important pour M. Bush d'écarter la menace de M. Perot qui fait des ravages auprès de l'électorat habituel des républicains. Beaucoup de conservateurs reprochent au président d'avoir abandonné des chapitres entiers de sa politique. Or, M. Bush doit absolument remporter les voix des conservateurs pour être réélu, surtout que MM. Clinton et Gore ont de bonnes chances de gagner dans les États du Sud.

Dans une élection où trois candidats de force égale s'affrontent, les questions de stratégie deviennent extrêmement complexes et leur issue est souvent imprévisible. Si, par exemple, M. Bush prend comme thèmes les valeurs de la famille et la lutte à l'avortement, il pourrait forcer M. Perot à se battre contre les démocrates au sujet du renouveau de la vie publique. Mais cela ne garantirait nullement sa victoire.

Dans une course à trois, les idées et le caractère des candidats sont plus importants que les stratagèmes électoraux. C'est ce que M. Clinton devra faire accepter à la famille nombreuse et indisciplinée des démocrates.

Frédéric WAGNIÈRE

Que la fête continue!

Le Festival de jazz de Montréal, qui a pris fin hier, aura permis de mettre en veilleuse la morosité suscitée par le projet d'accord constitutionnel du Canada anglais.

Ce festival a été une merveilleuse fête. Un happening délirant où l'été s'est mêlé à l'événement. Durant douze jours, près d'un million de personnes ont assisté à 350 événements-spectacles, dont 300 gratuits. Oubliés, les problèmes et les querelles de langues, de couleurs et de races. Et toute cette musique et ses artisans, toute cette foule et ses enfants, emballés par le rythme de la joie pure des accents profonds du jazz, ont fraternisé. Un moment rare!



Les concepteurs de ce festival, arborant cette année la bannière d'une édition spéciale 350e anniversaire de Montréal, peuvent être fiers pour une treizième année consécutive. Le public a aimé et apprécié le Festival.

Peu importent les rues fermées à la circulation, la presque obligation d'y venir en métro, les soirs d'orages ou de pluie, les couleurs vives des commanditaires (sans eux, un festival d'une telle ampleur serait impossible), la densité de la foule et sa ferveur, l'anarchie n'a jamais vu le jour.

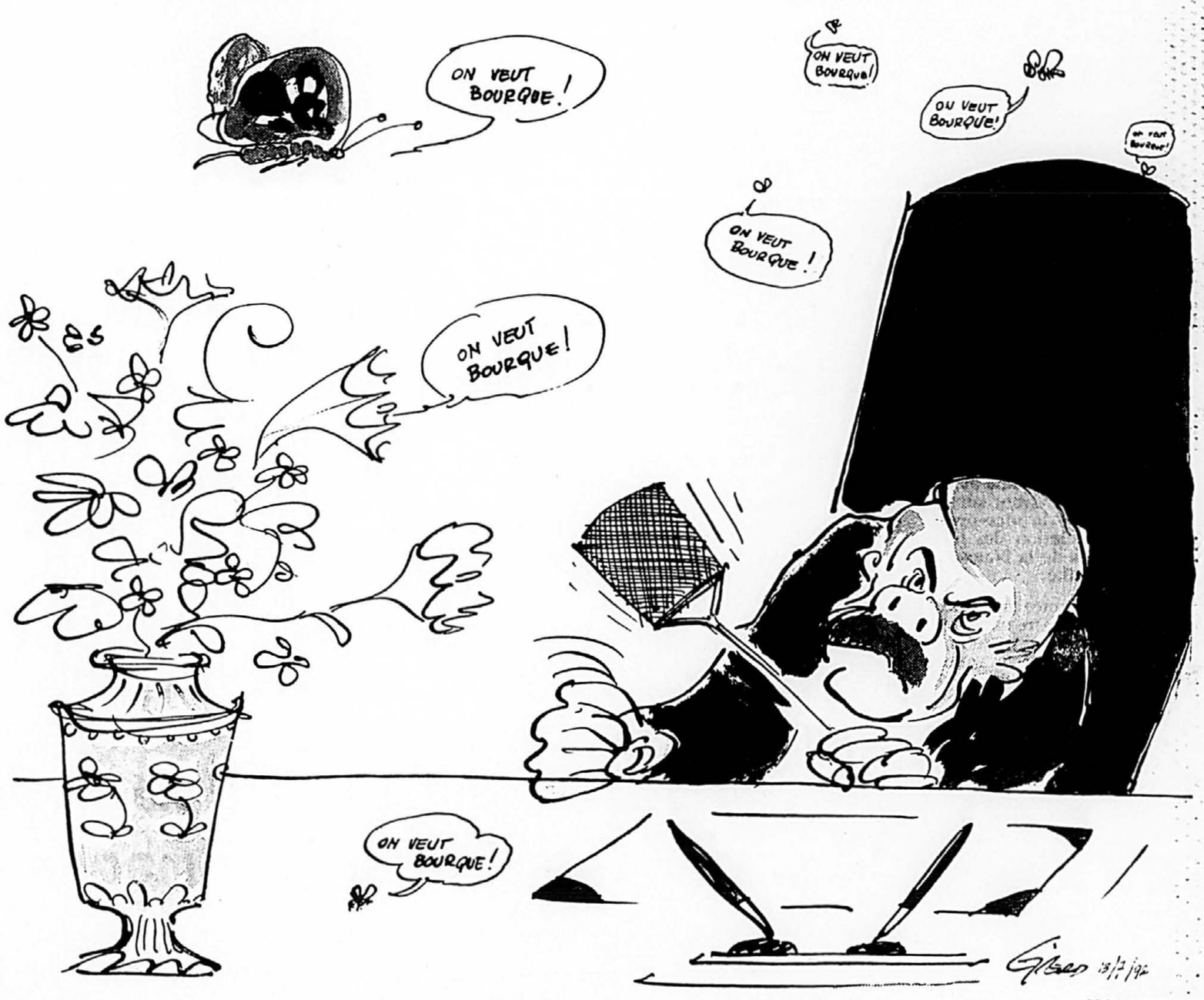
Grâce à un service de sécurité efficace, mais poli, et à l'intelligence démontrée par tous les organisateurs, toutes les assistances ont su en trouver pour leur compte.

Même si maintes critiques ont été adressées au Comité organisateur des célébrations du 350e anniversaire de Montréal pour son absence de transparence au sujet de l'utilisation de l'argent des contribuables, il faut reconnaître que les Montréalais et les touristes ont de plus en plus l'esprit à la fête.

Le succès remporté par le Festival de jazz et attribuable à Alain Simard et à ses associés, laisse présager d'autres succès. Ceux du Festival juste pour rire et du spectacle son et lumière, *Le Grand Jeu de nuit*, qui prendra place sur le parvis de la basilique Notre-Dame, à la Place d'Armes, à compter de demain.

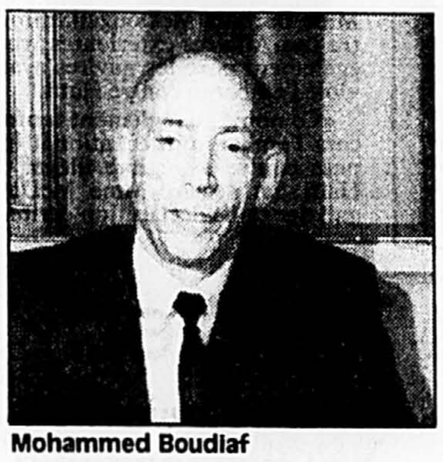
Il est à souhaiter que la qualité de tous ces événements contribue à l'essor touristique de la ville. Le porte-monnaie de tous en a grandement besoin.

Claudette TOUGAS



DROITS RESERVÉS

La boîte aux lettres



Mohammed Boudiaf

Boudiaf avait fait naître l'espoir...

■ J'apprends avec une immense douleur le lâche assassinat du Président Mohammed Boudiaf.

Cet homme juste et honnête vient de tomber sous les balles des ennemis du progrès et de la liberté. Mohammed Boudiaf incarnait l'espérance d'une Algérie des lumières, face à l'obscurantisme et à la barbarie de fanatiques pseudo-musulmans. Son intégrité et sa force morale faisaient peur aux hypocrites bigots qui ne pouvaient supporter l'immense espoir qu'il avait fait naître d'une Algérie se libérant enfin de siècles de malheur et de souffrances. Voilà pourquoi ils l'ont assassiné.

Nous savions que la vie du président Boudiaf était menacée, mais parce que notre soulagement avait été immense de voir écarté le danger du fascisme islamique nous avons préféré l'ignorer et croire, naïvement, à une réconciliation de tous les Algériens dans l'intérêt supérieur du pays.

C'est parce que Mohammed Boudiaf croyait profondément à cette réconciliation et aimait par-dessus tout son pays et son peuple qu'il était revenu, modeste et moderne Cincinnatus, se mettre au service de sa patrie. Héros de la lutte de libération nationale dont il était l'un des chefs historiques, il s'était en effet retiré de toute vie politique parce que sa droiture et son honneur interdisaient qu'il se laissât corrompre par les bassesses d'un pouvoir fondé sur la dictature d'un parti unique et inique. Pourtant, son sens du devoir l'avait fait revenir en Algérie il y a quelques mois pour tenter de sauver ce pays de la dictature sanglante des apprentis ayatollahs.

Les mots sont impuissants à traduire notre profonde peine et nous retenons difficilement nos larmes. Mohammed Boudiaf, tu es entré aujourd'hui au panthéon des justes et tu y as rejoint tes frères en humanité, ces hommes qui, quels que soient l'époque ou le pays, ont incarné la liberté, la justice, la dignité et la tolérance.

La bête immonde qui a voulu faire taire ta voix ne réussira pas plus à étouffer cet idéal qu'elle ne l'a fait en assassinant Jean Jaurès, John Kennedy et Martin Luther King. Cette bête immonde est aujourd'hui partout renaissante et c'est notre devoir sacré, à nous femmes et hommes épris de liberté, d'Algérie ou d'ailleurs, de nous retrouver pour nous y opposer avec la dernière énergie. Nous le devons à ta mémoire Mohammed Boudiaf parce qu'alors seulement ton sacrifice suprême n'aura pas été vain.

Djamel KHELLEF
Montréal

Après le pot, les fleurs...

Madame Michèle Ouimet,

■ On vous en a beaucoup voulu, en Abitibi, pour vos articles sur la région.

En entendant toutes ces réactions, il m'est venu à l'esprit qu'on vous faisait sans doute beaucoup plus de commentaires quand on n'était pas satisfait de votre travail que dans le cas inverse.

Puis-je vous dire que j'ai été très contente de la façon dont vous avez informé vos lectrices et lecteurs, dans votre article du 3 avril, en ce qui a trait à mon étude sur les pratiques des Commissions scolaires et les conséquences de ces pratiques en regard de la présence de leurs élèves les plus faibles aux examens du MEQ.

Votre article a eu pour effet d'attirer l'attention des recherchistes de Radio-Canada et de CKAC. J'ai participé à l'émission Midi-dix de Radio-Canada et à l'émission de Jean Cournoyer, à CKAC. Ceci, combiné à votre article, a, je pense, incité le MEQ à publier un avis aux Commissions scolaires, le 12 mai, les avertissant qu'il est illégal de soustraire des examens du MEQ leurs élèves les plus faibles ou leurs élèves ayant eu beaucoup d'absences.

Madame Ouimet, votre intervention dans ce dossier a eu un effet majeur, principalement votre dernier article sur les pratiques de la Commission scolaire des Manoirs. Elle a obligé le MEQ à réagir.

Je pense que votre travail aura un impact dans la vie de milliers d'élèves de la province pour qui échouer ou réussir un examen du MEQ fait une grande différence dans un choix de carrière.

Je vous suis donc extrêmement reconnaissante d'avoir pris le temps de lire, de comprendre et de publiciser les résultats de mon étude.

Madame Ouimet, si jamais le travail vous ramenait en Abitibi, sachez que je serais très heureuse de vous rencontrer.

Ginette BINETTE
Professeure de mathématiques
Senneterre

La pointe de l'iceberg

■ Que des commissions scolaires soustraient certains élèves aux examens du ministère de l'Éducation pour rehausser *l'image* de leur performance n'est que la pointe de l'iceberg.

Car il ne s'agit pas ici de soigner la performance mais bien l'image de celles-ci pour fin ultime de grossir leurs revenus: élogieux comme idéal dont on détient l'exclusivité de la «pourvoirie» sous des couverts de religion.

Le système d'éducation que l'on voudrait plus «idéalisé» que la moyenne générale de pensée sociale vendue par la télévision ou les journaux «jaunes» est loin d'être un fait.

Ce ne sont pas les lois et les règlements qui gouvernent: ils ne servent qu'à discerner l'acceptable de l'horrible, et ce sur la base de *l'image* projetée vers la masse qui vote. Pas de quoi former des êtres équilibrés.

Ceux qui gouvernent, ce sont les humains que l'on a élus; leur intégrité et surtout leur valeur dépendent de leur capacité, moins de gérer un budget, que de se lever pour défendre une idée juste, une valeur à long terme. Et ce, malgré les pressions du sacro-saint «lobbying»: «...si tu me concèdes ceci, je te revaudrai çela...»

Tant que l'on ne changera pas le mode de sélection de nos commissaires, les critères «bien bas» qui régissent leur admissibilité à gérer l'éducation et notre devenir social, nous dilapiderons les deniers publics en procès sur leurs écarts *apparents*; en nous donnant bonne conscience et l'air de prendre au sérieux le «décrochage scolaire». Le décrochage, qu'il soit au niveau de la famille ou de l'école, est un problème d'identification à un modèle social manquant: une image faible (payeur de taxes). «Commissaire manquant, élève manqué!»

Marcel CLOUTIER
Montréal

Pratique inhumaine

■ Je fais suite à l'article paru le mercredi 17 juin sous le titre: «Une centaine d'élèves exclus des examens du ministère, pour hausser la moyenne de la commission scolaire». Je trouve cette pratique tout à fait inhumaine. Il faudrait que chacun se conscientise au phénomène du «tous doivent être parfaits, performants et brillants... sinon une étiquette ÉCHEC vous est collée dessus pour un bon bout de temps.

C'est tout à fait écoeurant de repousser du revers de la main les enfants qui éprouvent des problèmes scolaires! Ça coûte des millions de dollars pour faire des études sur les décrocheurs, quand on sait pertinemment que le «bobo» se trouve souvent à la base de la pyramide, soit la relation enfant-adulte.

Essayez donc de donner le goût de l'école à des enfants que vous avez justement repoussés du revers de la main. Essayez juste pour voir. Parions que vous connaîtriez sûrement un *échec*!

Oui, il y a des enfants qui éprouvent des difficultés, oui il y a des enfants qui ne sont pas performants à l'école, qui n'entrent pas dans le moule de l'éducation. Au lieu de les mettre de côté, aidons-les simplement, nous parents, vous gens de l'éducation, à aimer l'école et surtout à les valoriser soit par des activités ou des projets où les enfants pourront démontrer que ce qu'ils réalisent ce ne sont pas seulement des échecs.

Lise VIGEANT
Mont-Saint-Grégoire

Cercle vicieux de l'endettement

Monsieur Mazankowski,

■ L'Afrique sub-saharienne est une des régions les plus touchées par le problème de la dette. On y trouve 23 pays sur 30 parmi les plus pauvres du monde. Les pays sub-sahariens utilisent leurs maigres ressources pour tenter de payer la dette et n'arrivent même pas à rembourser les intérêts. Par conséquent cette dette cause la mort de 500 000 enfants par année, selon l'UNICEF, et les soins de santé primaire et de l'éducation sont négligés.

La dette des pays sub-sahariens représente 10% de la dette du tiers monde, et ce total est moindre que celui de la Pologne et l'Égypte réunies. Je trouve cela injuste que rien ne semble avoir été entrepris pour alléger la dette des pays sub-sahariens alors que ces deux pays ont vu leur dette diminuer de moitié.

Le Canada devrait mettre fin à cette situation inacceptable et proposer un sursis de deux ans pour permettre un effacement graduel de cette dette.

Le Canada devrait faire preuve de leadership en montrant l'exemple afin d'arrêter cette situation intolérable qu'est le cercle vicieux de l'endettement et de la pauvreté. La vie des enfants en dépend.

Chantal BERGERON
Hull

Le Bosniaque Silajdzic accuse les Serbes de génocide

Agence France-Presse
VIENNE

Haris Silajdzic, le ministre bosniaque des Affaires étrangères, a qualifié hier de «génocide» les combats menés contre la population musulmane et croate en Bosnie-Herzégovine, à la suite d'un entretien à Vienne avec son homologue autrichien Alois Mock.

Silajdzic, qui y effectuait une brève visite, a en outre lancé, lors d'une interview à la télévision autrichienne, un «appel à l'aide» affirmant que «si maintenant la communauté internationale ne réagit pas rapidement, il sera trop tard: nous serons tous chassés de nos foyers».

Mock a rappelé qu'il avait demandé hier aux délégués autrichiens à l'ONU de demander une réunion d'urgence du Conseil de sécurité sur la situation en Bosnie.

Dans une lettre au secrétaire général de l'ONU, Boutros Boutros-Ghali, le président croate Franjo Tudjman a demandé lui aussi, de Zagreb, une réunion d'urgence du Conseil de sécurité pour permettre une intervention militaire internationale.

Sur le terrain, la Bosnie-Herzégovine renouait hier avec les pires journées de ses trois mois de guerre après le lancement par les forces serbes séparatistes d'une offensive tous azimuts.

Sauf à Sarajevo, de violents combats ont été signalés par plusieurs sources concordantes dans toutes les régions de cette république pluri-ethnique du centre de l'ex-Yougoslavie: au nord, vers Bosanski Brod, au sud, au-dessus de Mostar ainsi qu'à l'est, sur Gorazde, et au centre-ouest, à Bugojno.

Sarajevo, la capitale bosniaque, s'est retrouvée dans l'oeil du cyclone. Une très relative trêve dominicale s'y est instaurée, et pour la première fois en 70 jours, un convoi d'aide alimentaire a pu être acheminé de l'aéroport jusqu'à Dobrinja, l'ancien village Olympique devenu une cité-dortoir.

Douze camions chargés de 108 tonnes de vivres, escortés par huit blindés de la FORPRONU, la force de protection des Nations unies, ont ainsi ravitaillé les habitants de ce quartier très exposé en contrebas des batteries serbes.

«Il n'y avait personne dehors. Cela ressemblait à la fin du monde; tout avait été détruit», a raconté le capitaine Guy Belisle après avoir participé à l'acheminement de l'aide alimentaire vers Dobrinja.

«Nous étions très nerveux», a-t-il confié. Le capitaine Belisle et un autre Casque bleu canadien, le capitaine Christian Juneau, ont traversé les rues saccagées lors des combats, armés du seul drapeau bleu des Nations unies.

Le capitaine Belisle, de Sherbrooke, et son collègue Juneau, de Québec, étaient les deux officiers de liaison en tête du convoi de l'ONU qui transportait 108 tonnes de nourriture destinées au 30 000 résidants de ce faubourg de Sarajevo.

Peu à peu, les habitants de Dobrinja ont quitté les édifices où ils s'étaient réfugiés pour venir à la rencontre des Casques bleus.

«Les gens étaient à la fois très heureux de nous voir et très nerveux, parce qu'ils ne font confiance à personne», a expliqué le capitaine Belisle, un membre du Royal 22e Régiment.

«C'était incroyable. Les gens étaient vraiment très très contents de voir le capitaine Juneau quand ils ont aperçu le convoi... Dans les rues, les femmes et les enfants étaient au bord des larmes, ils semblaient sur le point de lui sauter au cou.

«Les soldats avaient l'air bien, mais les enfants semblaient terrifiés. On aurait dit qu'ils étaient affamés.»

Ceux qui se trouvaient dans les 40 véhicules blindés de transport des troupes canadiens qui escortaient le convoi ont vécu des moments de grande tension, a raconté le major Jacques Lévesque.



Mary Collins, ministre adjoint de la Défense du Canada et le prince Norodom Sihanouk, chef de l'État du Cambodge. PHOTO AP

Mary Collins atterrit à Phnom Penh au coeur du conflit cambodgien

d'après AP et AFP
PHNOM PENH

Mary Collins, ministre adjoint de la Défense du Canada, a remis hier à Yasushi Akashi, du Japon, chef de l'Apronuc, chargé de l'application du Plan de paix de l'ONU au Cambodge, un chèque de 25 000 $ pour la promotion des droits de l'homme dans le pays ravagé par 25 années de guerre.

Mais près de 600 Casques bleus bulgares menaçaient de quitter le pays s'ils n'obtenaient pas de Sofia le paiement de leur solde et une amélioration de leurs conditions de vie.

Dans une pétition adressée à leur président, 595 Bulgares ont indiqué avoir reçu moins de la moitié de leur solde de 980 $ par mois depuis leur arrivée le 2 juin. Il ont fixé leur ultimatum au 23 juillet, «Si le gouvernement ne veut pas nous donner notre argent, nous voulons mettre un terme à notre contrat et rentrer en Bulgarie», a déclaré leur porte-parole, Valentin Georgiev.

En juin, les pilotes russes d'hélicoptères en mission pour l'ONU avaient protesté contre le fait que la moitié de leur solde était retenue en Russie par le gouvernement et les chefs de l'armée. Les pilotes avaient aussi menacé de se mettre en grève jusqu'à ce qu'ils aient obtenu des gilets pare-balles.

Les Khmers rouges, qui réclament la destitution du régime pro-vietnamien de Phnom Penh avant de désarmer, ont demandé hier le retrait de la monnaie officielle cambodgienne, le riel.

Selon leur radio, ils soumettront cette question à la réunion du Conseil national suprême (CNS) du Cambodge jeudi à Phnom Penh. Si le CNS, qui comprend toutes les factions, n'agit pas sur le riel, la radio a affirmé que les Khmers rouges introduiront une autre monnaie concurrente dans les zones qu'ils contrôlent.

Dans ces zones, proches de la Thaïlande, les Khmers rouges ont accordé à des firmes thaïlandaises des droits pour l'exploitation des pierres précieuses et du bois. Les transactions se font en bahts thaïlandais ou en dollars US.

La radio a ajouté que les Khmers rouges sont prêts à gouverner le Cambodge si le gouvernement de transition prévu par l'ONU s'avère incapable de fonctionner. «Dans le cas où le gouvernement ne fonctionnerait pas pour quelque raison que ce soit, l'Armée nationale et le peuple cambodgien proposent que le gouvernement du Kampuchea démocratique mène le combat contre les agresseurs vietnamiens en reprenant les activités dans chaque secteur à l'intérieur et à l'extérieur», a annoncé la radio en citant un communiqué de l'Armée nationale du Kampuchea démocratique.

La radio a affirmé que le régime de Phnom Penh (de Hun Sen) a cessé d'exister à la signature des Accords de Paris en octobre dernier, le pouvoir appartenant maintenant au Conseil national suprême (CNS), formé des quatre factions khmères.

À Phnom Penh hier, Mme Collins s'est aussi entretenue avec le prince Norodom Sihanouk, président du CNS et chef de l'État du Cambodge sous le plan de l'ONU, et avec Hun Sen, qui rejette les exigences khmères rouges et demande plutôt des sanctions à leur encontre. Elle a estimé qu'il était «trop tôt» pour commenter les demandes de sanctions faites par Hun Sen.

▶ REPÈRES

Une convention largement acquise au ticket Clinton-Gore

Agence France-Presse
NEW YORK

■ Quatre jours de festivités, des dizaines de discours, plus de 4000 délégués réunis au Madison Square Garden de New York: le Parti démocrate tient de lundi à jeudi une convention largement acquise au ticket Bill Clinton-Al Gore, à qui elle doit accorder son investiture pour l'élection présidentielle du 3 novembre.

Une fois de plus, ce rassemblement quadriannuel se déroulera dans une ambiance de folklore et flonflons propres à l'Amérique. Mais le suspense sera absent tant l'avance de Clinton sur son rival encore en lice pour la nomination, l'ex-gouverneur de Californie Jerry Brown, est énorme.

En 1988, le pasteur noir Jesse Jackson, en recueillant plus du quart des délégués à la convention d'Atlanta, en Georgie, avait fait régner jusqu'au bout l'incertitude sur son ralliement à Michael Dukakis. Jackson, bien que pas candidat cette fois, a encore entretenu le suspense, ne déclarant que samedi soir son soutien au ticket Clinton-Gore.

Jackson, deux fois candidat à l'investiture démocrate, doit s'adresser demain à la convention de New York. L'état-major de la campagne Clinton-Gore avait indiqué que l'apparition de Jackson sur le podium était liée à son appui déclaré au ticket démocrate.

Autre clou de la convention démocrate: Nelson Mandela, président du Congrès national africain (ANC), fera une apparition lors des travaux mercredi, bien qu'il ne soit pas prévu que le dirigeant de la campagne pour une démocratie non raciale en Afrique du Sud s'adresse aux délégués, a indiqué un porte-parole. Mandela, qui sera à New York pour une réunion du Conseil de sécurité de l'ONU sur la crise sud-africaine, a été invité à la convention par le président du parti Ron Brown, qui avait effectué l'année dernière une visite en Afrique du Sud.

Les six mois de campagne des primaires n'auront pas été faciles pour Clinton. Cible d'attaques au début de l'année sur sa vie privée et son attitude durant la guerre du Vietnam, le gouverneur de l'Arkansas se retrouvait alors à la traine dans les sondages derrière le président George Bush, candidat des républicains, et le milliardaire texan Ross Perot, dont on attend la candidature indépendante.

Assuré d'obtenir l'investiture du parti, Bill Clinton, âgé de 45 ans, s'est employé ces dernières semaines à redorer son image, en multipliant les apparitions à la télé et en détaillant son programme économique et ses propositions de réformes (système scolaire et de santé notamment).

Son dernier acte avant la convention, il l'a accompli jeudi avec la désignation du sénateur du Tennessee, Al Gore, 44 ans, comme son colistier pour le scrutin de novembre. Ce choix, destiné à installer aux commandes des hommes plus jeunes et des idées nouvelles, a rencontré un écho largement favorable dans les rangs démocrates.

La 41e convention démocrate devrait ainsi se dérouler sous le signe de l'unité. Clinton bénéficie de l'appui de ses anciens concurrents à l'investiture, à l'exception de Jerry Brown, qui devrait lui être acquis au cours de la convention. Il a aussi reçu le soutien de toutes les figures du parti, notamment le gouverneur de l'État de New York Mario Cuomo, l'ancien président Jimmy Carter, et le sénateur Edward Kennedy.

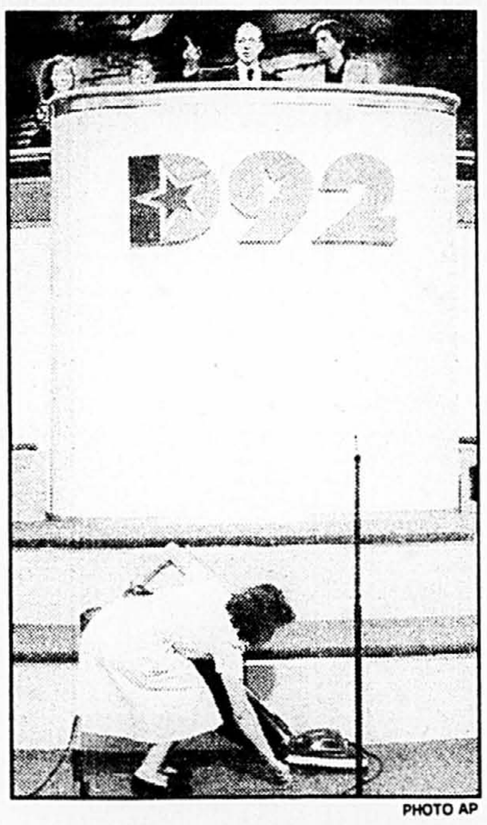


PHOTO AP

Le gouverneur de l'État de New York, Mario Cuomo, vérifie tout au Madison Square Garden, pendant que Destina Valdez enlève les dernières poussières sous la tribune.

L'investiture de Clinton aura lieu mercredi soir. Auparavant, les 4319 délégués entendront des dizaines de discours dont celui, très attendu, de la présidente de la convention, le gouverneur du Texas Ann Richards, qui avait prononcé un discours plein d'humour acide contre Bush à la tribune de la convention en 1988. Ils se prononceront demain sur la plate-forme électorale, dont le texte préliminaire marque un recentrage du parti voulu par Clinton. La convention se terminera jeudi soir par le discours d'acceptation de Clinton.

Une ombre au tableau: les délégués à la convention démocrate ont des opinions sensiblement différentes de celles des membres de la base du parti qu'ils sont censés représenter, notamment sur le problème noir et la fiscalité, selon un sondage publié hier.

Selon cette enquête *Washington Post-ABC News*, les délégués ont un niveau de revenus et d'éducation plus élevé que la base du parti. Ils sont en outre de loin plus sensibles que les membres de base aux problèmes des Noirs américains. Près de la moitié des délégués interrogés se sont dits prêts à considérer favorablement une hausse des impôts pour réduire le déficit fédéral, alors que les membres de base y sont massivement opposés.

En marge de l'événement, couvert par 15 000 journalistes, la ville de New York, qui accueille sa 5e convention démocrate, prévoit des activités culturelles ou touristiques à l'intention des quelque 50 000 personnes qui y assisteront, dont les membres d'une centaine de délégations étrangères. Les 3000 policiers qui assureront l'ordre s'attendent aussi à une trentaine de manifs pour les causes les plus diverses, dont la lutte contre le Sida, qui pourrait rassembler 70 000 personnes demain à Times Square.

Rabin forme un cabinet de paix

Agence France-Presse
TEL-AVIV

Les quelque 1100 membres du Comité central du Parti travailliste, réunis à Tel-Aviv, ont approuvé hier à l'unanimité la composition du cabinet dirigé par Yitzhak Rabin et qui doit être présenté à l'aval de la Knesset aujourd'hui.

Ce cabinet repose sur une coalition de 62 députés sur 120: 44 travaillistes, 12 du Meretz (gauche sioniste) et six du parti Shass (orthodoxe-sépharade, juifs d'Orient). Il compte en outre sur le soutien des députés arabes (trois de la Liste communiste à majorité arabe et deux du Parti démocratique arabe).

Le gouvernement comprendra pour le moment 17 membres, y compris Rabin: 13 travaillistes, trois du Meretz et un du Shass.

Rabin a réaffirmé à cette occasion que «le premier objectif du gouvernement sera de faire bouger le processus de paix, et avec les Palestiniens d'abord». Il a ajouté qu'il était «également important de parler avec la Syrie, le Liban et la Jordanie».

Le no 1 travailliste a rappelé sa promesse électorale de «changer l'ordre des priorités en se consacrant notamment à la lutte contre le chômage».

Il a déploré que «la coalition ne soit pas aussi large» qu'il l'avait «espéré» car, a-t-il dit, «il a été impossible de trouver un compromis entre les vues du Meretz et celles du parti Tzomet». Cette formation ultra-nationaliste laïque (huit députés) prônant la déportation des Palestiniens avait été présentie par Rabin pour entrer au gouvernement.

«Des contradictions trop fortes dans le gouvernement risquaient d'entrainer sa paralysie, comme cela a été le cas du gouvernement d'union nationale avec le Likoud de l'ex-premier ministre Yitzhak Shamir entre 1988 et 1990», a estimé Rabin.

Il a annoncé qu'il cumulerait les portefeuilles de la Défense, des Cultes et des Affaires sociales, en «gardant en réserve» ces deux derniers ministères, selon lui, pour d'autres formations qui seraient désireuses de participer au gouvernement.

Le ministre des Affaires étrangères sera Shimon Pérès, no 2 du Parti travailliste.

Le porte-parole de la délégation palestinienne aux pourparlers de paix avec Israël, Mme Hanane Ashraoui, devra se présenter cette semaine devant la police qui l'a convoquée pour rendre compte de sa rencontre en Jordanie avec le chef de l'OLP Yasser Arafat, apprenait-on hier toutefois de source policière.

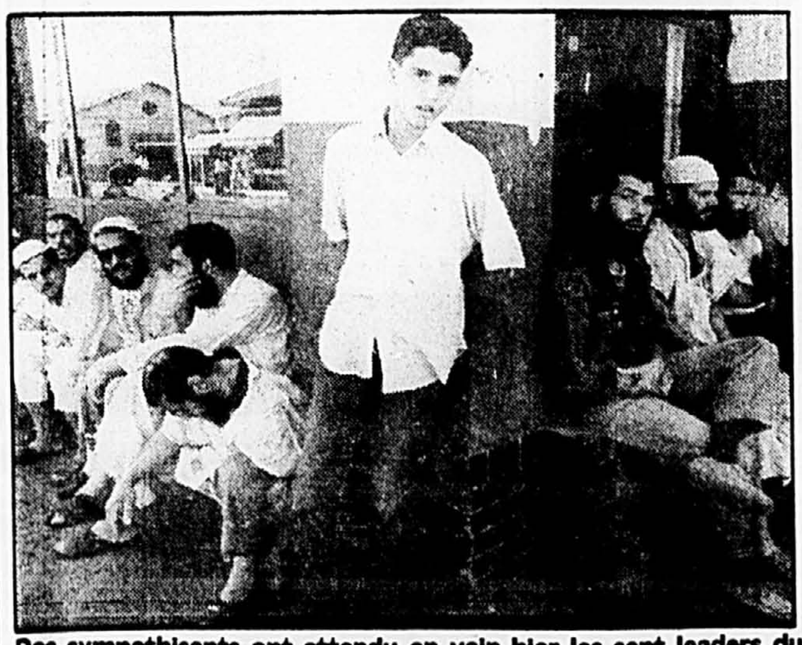
Mme Ashraoui, qui avait rencontré Arafat avec plusieurs autres négociateurs palestiniens, a été notifiée à son arrivée hier en Cisjordanie occupée qu'elle devrait se présenter à la police. La date exacte de la comparution n'a pas précisée.

La loi israélienne prévoit des peines pouvant aller jusqu'à trois ans de prison ferme pour des contacts avec des membres de l'OLP, déclarée «organisation terroriste», loi que les élus du Meretz veulent abroger.

On apprenait par ailleurs de source informée que les militaires israéliens ont tiré hier pour disperser une manifestation de l'organisation islamiste Hamas dans la ville de Gaza, blessant six Palestiniens par balles, dont un enfant de sept ans.

L'armée a en outre procédé à un grand nombre d'arrestations parmi les manifestants qui scandaient des slogans hostiles au Fatah (principale composante de l'OLP).

Les chefs islamistes refusent de se présenter à leur procès



Des sympathisants ont attendu en vain hier les sept leaders du FIS. PHOTO AFP

Agence France-Presse
BLIDA

Le procès des sept principaux dirigeants du Front islamique du salut (FIS, dissous) a repris hier devant le tribunal militaire de Blida, au sud d'Alger, en l'absence des accusés et de leurs avocats.

Les accusés et la défense voulaient ainsi protester contre l'absence des huit avocats marocains, qui se trouvaient dans un hôtel de Blida, en attendant leur constitution officielle par le tribunal.

Le procureur militaire, le commandant Boukhari, a regretté cette absence et le tribunal s'est immédiatement retiré pour délibérer sur la poursuite ou le report éventuel du procès.

Les sept chefs islamistes, dont Abassi Madani et Ali Belhadj, encourent la peine capitale pour «atteinte à la sûreté de l'Etat». Belhadj, vice-président du FIS, doit répondre du chef d'inculpation supplémentaire de «torture» d'agents des forces de l'ordre public. Cette inculpation est liée à une accusation de séquestration d'agents des forces de l'ordre, d'agents des renseignements et «d'autres personnes», retenue contre lui.

L'accusation de torture est passible de la peine capitale, selon l'article 293 du Code pénal algérien.

À Annaba entre-temps, dans l'est du pays, le juge d'instruction du Tribunal civil prononçait une ordonnance sur l'incompétence de son tribunal dans l'affaire de l'assassinat du président Mohamed Boudiaf, annonçait-on de sources judiciaires.

La justice militaire avait exprimé son refus «catégorique», vendredi, de se saisir de ce dossier que le Parquet civil avait décidé de lui transmettre, mais elle n'avait pas exposé les motifs de son refus.

Le Parquet civil avait, pour sa part, justifié sa décision par le fait que l'assassin présumé du président, le sous-lieutenant Lembarek Boumarafi, était un militaire et que les faits qui lui sont reprochés ont été commis alors qu'il était en service.

Selon le procureur général d'Annaba, Mohamed Tighramt, il appartient à la Cour suprême algérienne de trancher ce débat sur la compétence juridique.

Le sous-lieutenant Boumarafi a été écroué officiellement hier par le juge d'instruction d'Annaba. Il a été inculpé samedi mais les chefs d'inculpation n'ont pas été publiés.

Quant au procès des dirigeants du FIS, il avait été renvoyé le 27 juin dès la première audience après le retrait des accusés et des avocats.

Les mesures de sécurité étaient renforcées hier autour du tribunal militaire.

Annonces classées

La Presse

POUR COMMANDER, CORRIGER OU ANNULER
votre annonce, de 8 h 30 à 17 h 30, du lundi au vendredi
TÉLÉCOPIEUR 848-6287

285-7111

INTERURBAIN SANS FRAIS:
du lundi au vendredi, de 8 h 30 à 17 h 30 1 (800) 361-5013
ANNONCES COMMERCIALES:
du lundi au vendredi, de 8 h 30 à 17 h 30 285-7000

INDEX DES RUBRIQUES

IMMOBILIER 100

RESIDENTIEL
Achat - Vente - Echange
Visites libres 100
Ile de Montréal 101
Laval, Rive-Nord 103
Rive-Sud 105
Banlieue ouest 107
Banlieue est 109
Propriétés demandées 111
Condominiums, copropriétés 113
Laurentides 115
Estrie, Cantons de l'Est 117
Extérieur de Montréal 119
Fermettes 120
Etats-Unis - Hors frontières 121
Maisons de campagne 122
Maisons mobiles 123
Propriétés à échanger 124
Chalets 125
Terrains 127
Prêts hypothécaires 128
Transactions immobilières 129
Gestion immobilière 130
Location
Centre-ville 131
Vieux-Montréal 132
Ile de Montréal 133
Banlieue ouest 137
Banlieue est 138
Laurentides 140
Laval, Rive-Nord 141
Estrie, Cantons de l'Est 142
Rive-Sud 143
Propriétés à louer 144
Extérieur de Montréal 145
Maisons de campagne 146
Etats-Unis - Hors frontières 147
On demande à louer 148
On demande à partager 149
Condominiums 150
Chambres, pensions 151
Maisons de repos, centres d'accueil 152
Chalets 153
Garages 154
Sous location 156
Appartements meublés 157

INVESTISSEMENT COMMERCIAL INDUSTRIEL
Achat - Vente - Echange
Propriétés à revenus 160
Propriétés à revenus (achat) 161
Propriétés comm. industrielles 162
Copropriétés 164
Fermes, terres 168
Commerces 170
Commerces demandés 171
Espaces comm. industriels 172
Terrains 173
Gestion immobilière 175
Location
Espaces comm. industriels à louer 180
Commerces à louer 182
Entrepôts à louer 184
Bureaux à louer 186
Magasins à louer 188
Terrains à louer 189
On demande à louer 190
A louer, divers 192

MARCHANDISES ET SERVICES 200

Marchandises
Mobiliers, articles maison 202
Équipements téléphoniques 203
Appareils électroménagers 204
Encans 205
Vente de garage 206
Vente de charité 207
Audiovisuel 208
Imprimerie 209
Instruments de musique 210
Machines à coudre 211
Machinerie, outils 212
Équipements de bureaux 213
Équipements commerciaux 214
Vêtements 215
Fourrure 216
Le coin de l'ordinateur 217
Piscines 218
Équipement à neige 219
Bois de foyer 220
Pépinières 221
Animaux 222
Materiaux de construction 223
Collections 224
Antiquités, oeuvres d'art 225
Bijoux, métaux précieux 226
Livres 227
On demande à acheter 228
Alimentation 229
Perdu 237
Trouvé 238
Marchandises diverses 239
Marché aux puces 240

Services
Entretien de la maison 251
Maîtres-électriciens 253
Entrepreneurs 255
Planchers 257
Portes et fenêtres 259
Peinture 261
Paysagistes 265
Garderies 266
Traiteur 268
Entreposage 269
Transport, déménagement 270
Professionnels 272
Esthétique 274
Rédaction, traduction 276
Traitement de texte 277
Services divers 280

OFFRES D'EMPLOI 300

Offres d'emploi (encadrées seulement) 300
Postes cadres et professionnels 304
Santé, services communautaires 306
Education 307
Garderies 308
Bureaux 310
Informatique 313
Assurance 316
Vente, commerce 319
Immobilier 320
Clubs, hôtels, restaurants 322
Alimentation 323
Technique, metiers 325
Coiffure, esthétique 327
Industrie du vêtement 328
Industriel, manufacturier 329
Entretien, sécurité 331
Services domestiques 334
Musiciens, artistes 337
Mannequins, modèles 339
Emplois divers 340
Emplois à l'étranger 341
Emplois divers à temps partiel 342
Emplois demandés 343
Préparation de curriculum vitae 346
Services professionnels 347
Recherche d'emplois 348

COURS
Éducation, instruction 350

SERVICES PERSONNELS 400

Compagnes, compagnons 403
Agences de rencontres 404
Clubs de rencontres 405
Lignes de rencontres 406
Correspondance 407
Astrologie, occultisme 410
Consultations 415
Billets de spectacle 419
Activités sociales 420
Massothérapie 432
Escortes, rencontres, etc 440
Studios de massage 445
Divers 450

TRANSPORT ET VÉHICULES AUTOMOBILES 500

TRANSPORT
Machinerie agricole 501
Machinerie lourde 506
Remorques 510
Camions (achat, vente, location) 511
Autres véhicules 521

VÉHICULES AUTOMOBILES
Achat - Vente - Location
Covoiturage 549
Autos à vendre 550
Autos antiques 555
Achat, vente, location, échange 575
Entretien et réparations 580
Pièces et accessoires 585
Ferraille 590

LOISIRS ET VÉHICULES RÉCRÉATIFS 600

LOISIRS
Articles de sport 606
Articles de camping 608
Équipements de sports d'hiver 610
Bicyclettes 611
Chasse et pêche 612
Ski 618
Camping 624
Golf 627
Villégiature, voyages 633

EQUIPEMENTS RÉCRÉATIFS
Motocyclettes 655
Bateaux-moteur, yachts, voiliers 658
Planches à voiles 659
Motoneiges 661
Véhicules tout terrain 664
Remorques 665
Véhicules récréatifs 667
Avions 670
Entreposage de véhicules 675

AVIS 800

Avis légaux, appels d'offres 801
Avis divers 805
Communiqués 810
Souhaits 850
Naissances, fiançailles, mariages 855

DÉCÈS, PRIÈRES, REMERCIEMENTS 900

Remerciements 995
Prières 997
Décès 999

SECTION ÉCONOMIE

PROPOSITIONS D'AFFAIRES 700

Hypothèques 705
Occasions d'affaires 710
Associés demandés 712
Franchises 714
Services financiers 715
Services spécialisés 717
Argent demandé 718
Tenue de livres, impôt 725
Informatique, bureautique 726
Assurances 728
Équipement spécialisé 730
L'immobilier 735

IMMOBILIER

100 VISITES LIBRES

MONTREAL-NORD, cottage neuf, superbe, prêt à habiter. 324-7847

101 ÎLE DE MONTRÉAL

A MTL, 2222 Pierre-Tetreault, duplex âge, 75 000 $. 354-5988.

ADAM (près Stade), triplex 1x5½, 2x4½, tout rénové, revenus: 17 000$, prix: 149 900 $. 696-1026

AHUNTSIC près Promenade Fleury, cottage libre, rénové, bois franc, s/sol, le moins cher du secteur, 10 000 $ comptant, doit vendre très très vite. 384-6716.

AHUNTSIC, bung. libre, 25x55, 73 Prieur o, 170 000 $, 10 000 $ balance 7% 2 ans, 663-4616, 984-4823.

AHUNTSIC, duplex semi dét., 2x4½, s/sol, foyer. Soir 387-7559

CARTIERVILLE, grand bung bien situé, réduit à 197 500$, 334-7774

DUFRESNE, cottage rénové, libre, 7½ + atelier, mur brique, 200 amp., 139 000 $, a voir 728-7354.

DUPLEX sur Pie IX, face au Jardin Botanique, 1x8, 1x5, tel.: 322-5162

DUPLEX, de Normanville près Belanger, 679-3351, soir 653-5579.

J'AI la maison que vous recherchez! 593-1331 Permapro crtr.
DORIS BOILY CRTR

MERCIER, bung. 5½, cour, garage, toit neuf, tranquilité, 252-4781

MONTREAL-NORD, 10 591 Laurentide, 6x4½, revenus 27 500 $, prix 228 000 $. 389-3039.

N.D.G. belle grande maison, fovers, boiseries, patio. 489-6213.

OUTREMONT, duplex, rue Manoir, 6½, 7½, garages, haut libre, pas d'agents 733-4192, 1-429-3624.

P.A.T. cottage 1969, 3 chambres, garage, piscine creusée, 89 900 $. Aussi terrain adj. 53x82, 39 900 $. Appelez après 18 h: 645-7541

PLATEAU Mt-Royal, 5-plex dans secteur recherché, 4x4½, 1x7½ rénové avec jardin clôturé. Idéal propriétaire occupant, 249 000 $. Propriétaire 524-0212.

PLATEAU, 4 logements + lave-auto, revenus 42 000$. 256-6045

R.D.P. spacieux bungalow, 3 chambres, clôturé, s-sol fini. B. Beauchamp, 683-0254. Le Permanent, crtr

ROSEMONT, duplex dét. 2X5½, 227 000$. Par proprio. 256-6227.

ROSEMONT: triplex détaché, 3 garages. 2 x 3½, 1 x 6½ avec tourbillon, s/sol fini. Grandes pièces. Près métro, école, tennis, parc. 225 000 $. 522-2743, 984-0633.

ST-LAURENT et St-Hubert, duplex 2x7½, s/sol fini, 3 garages, possibilité ouvrir magasin, 277-8593.

ST-LEONARD, luxueux et très grand triplex dét., bas climatisé, foyer, 3 s/bains, s/manger, 4 chambres, 2 garages, et 4½, 5½, 425 000 $ pour 350 000 $. 526-6859.

TRIPLEX St-Dominique près St-Zotique, revenu 19 200 $, prix 165 000 $, pas d'agents. 473-5547

UNE AFFAIRE UNIQUE!
Doit vendre, Laurier, triplex centre-ville. 24 960$ de revenus. Superbes rénovations complètes de 100 000$ par architecte-décorateur. 210 000$ ferme, 30 000$ initial. Transfert hypothèque possible. Vente directe. 277-8316.

V. ST-LAURENT, bung. détaché rénové, sur croissant calme, dans les 160 000 $. Vincent: 747-0325

V. ST-LAURENT, triplex, toute rénové, 7½, idéal proprio, terrai 5 800 pi.car., bien situé, revenus interessants, negociable, 748-9248.

101 ÎLE DE MONTRÉAL

VERDUN, cottage luxueux 4 chambres, 4 s/bains, grande cour, s/sol fini, 325 000$. 766-7721: 9h à 17h

WAVERLY/ST-VIATEUR
triplex 1X5½ 2X4½, 3e libre, cour, cave, 135,000 $, 849-6745

103 LAVAL, RIVE NORD

AUBAINE - VIMONT
Reprise de finances. Cottage 3 chambres, piscine creusée. Terrain de coin. Impeccable. Prix: 169 000 $ ou faites une offre. 491-5923, 735-6647.

BLAINVILLE, superbe canadienne avec 2 foyers, 2 chambres, 2 s/bains, garage 24X20 independant de la maison, bachelor, terrain 10,800 pi car., 437-0903

BOIS-DES-FILION bung. 90, 3 chambres, s/sol fini, écoles, services, près autoroute 640, parc, libre. 99 900$. 965-9978

FABREVILLE, split level moderne 89, près autoroute 15 & 440, secteur recherché, alarme, garage, thermo-pompe, 3 chambres. Faut voir! 172 000 $. 622-6658 ou 689-0841

LAVAL, québecoise, 4 chambres, 2 s/bains, 2 foyers, planchers et armoires chêne, 962-1747.

MIRABEL, prix réduit: 114 900$ Split level. Par proprio, 434-9797

ROSEMERE, split, foyer, garage, très beau secteur, taxes basses, faut vendre, 109 000 $. 621-4264.

STE-ANNE DES PLAINES, maison neuve de qualité, 72,500 $, taxes incl., 968-0680.

STE-THERESE, cottage 89, brique, style classique, 3 chambres, secteur prestigieux. Ventre privee. J'attends une offre raisonnable. L. Quevillon 437-7904

STE-THERESE, luxueux split, 10 pièces, à louer, vendre ou echanger contre imm. revenu, 437-0407.

STE-THERESE, split '90, foyer, garage, 135000$ doit vendre-divorce, bur: 737-5591, rés.: 979-0737

STE-THERESE-EN-HAUT, maison de luxe, piscine creusée, occupation immediate, départ outre-mer, prix très avantageux, 433-8425.

ST-FRANCOIS bungalow 83, s/sol fini, 103 000 $. 666-6351.

105 RIVE SUD

CARIGNAN: 15 min. de Mtl! Cottage 88, boise 40 000 pi car.; 4 chambres, 2 garages; tourbillon. S.sol. Evaluation 160 000$. 447-0366.

CHAMBLY: cottage 91, 3 chambres, terrain 6 000 pi car, entrée double, 127 000 $. 447-9489.

GREENFIELD PARK, libre immédiatement, bung. 3 chambre a coucher, s/sol fini, situé dans un rond-point, près d'écoles et transport en commun. 445-0430.

LONGUEUIL magnifique cottage, jamais habité, 444 Maple, secteur recherché, plusieurs extra, proprio, 1-469-4261 soir

LONGUEUIL (Vieux), près Cegep, duplex 6½, 3½ entierement rénové. 185 000 $. 674-1014.

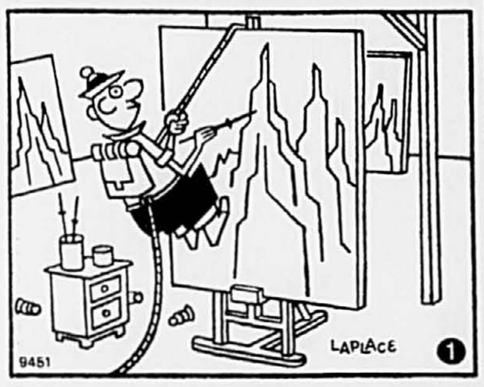
LONGUEUIL (Vieux), 5-plex, idéal proprio occupant. 160 000$. Pas d'agent. 942-4903, 922-8276

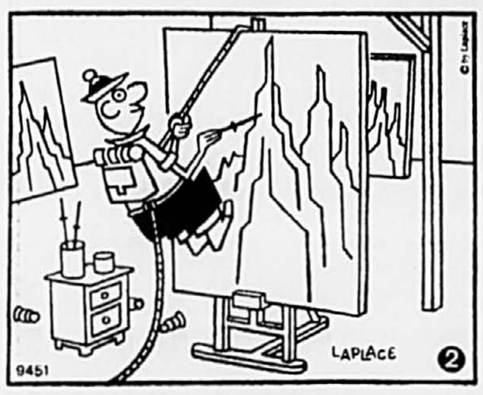
LONGUEUIL (VIEUX)
luxueux duplex avec bureau professionnel (denturologiste), beaucoup d'extra. Pas d'agent. 679-1506

LONGUEUIL, condo 5½, r.-de-ch, comptant finance par proprio, stationnement, 67 000$. 677-2373.

ETES-VOUS OBSERVATEUR?

Ces deux dessins sont en apparence identiques.
En realite, il y a entre eux HUIT petites differences





VOIR SOLUTION A LA FIN DES ANNONCES CLASSEES

105 RIVE-SUD

LONGUEUIL, triplex, 5½ avec s/sol; 2 x 3½. Bien situé. Petit comptant. 99 500 $. 442-2424.

NOTRE-DAME de Pierreville, maison, près rivière St-François, accès chasse et pêche. 1-568-2081.

ST-ANTOINE-SUR-RICHELIEU
Cottage victorien 1878, 16 pièces, bord Richelieu, meublé, rénové, permis pour personnes âgées. Bilou! 179 900 $. 461-0407

ST-BRUNO, bung. ranch, terrain très paysager, paisible, sans agents. Prix à discuter. 674-8750, 653-2368

ST-BRUNO, 12 pièces, rénovée, 229 000$ negociable, libre, 923-9685

ST-DENIS-SUR-RICHELIEU, maison renovee, 1 heure de Mtl, le prix d'un loyer, 39 900 $, 787-3977

ST-LAMBERT, cottage neuf, en construction, centre du village, 386-8180.

VIEUX-LONGUEUIL, 3-plex, 1987, luxueux, grand terrain. 670-0847.

107 BANLIEUE OUEST

AGREABLE split, Notre-Dame ile Perrot, très propre, 3 chambres, s/sol fini, grande cour clôturee, très beaux arbres, cul de sac, secteur tranquille, a côté d'un parc, taxes basses, 89 900 $. 425-1376.

ILE BIZARD Place Desmarest par proprio. Cottage 81, ensoleillé, impeccable, 2 chambre (3), 1 s/bain, s/sol fini, foyer, garage, piscine creusée. Parc, école, paisible. 130 000$. RDVS 620-8925

PIERREFONDS, West Park, une aubaine. Magnifique cottage 11 pièces, 4 chambres, 2½ s/bains, salle de séjour, planchers bois franc, garage, grand terrain + arbres matures. 136 000 $. 421-0223.

POINTE CLAIRE, nouvelle maison detachee, 3 chambres a coucher, garage double + sous-sol, 129 900$. 946-3774

109 BANLIEUE EST

LEGARDEUR, bung. 86, 2 chambres, terrain 5000 pi car., quartier tranquille, 90 000$. 582-2446

113 CONDOMINIUMS, COPROPRIETÉS

!A MTL. Condos neufs! 2 niveaux. 87 000$. S. Gendron, 374-9250

A 2 pas des stations Champs de mars et Berri, sur Vlger, condo 1100 pi car., 3e, ascenseur, 2 chambres, 2 s/bain, air climatise, stationnement double, 130 000$. Jour: 840-5351, soir: 845-8097.

ADJ. Outremont, 5410 de l'Esplanade, condo remis à neuf, 2 chambres, r.-de-ch., 1250 pi car. cour, prix réduit, 843-4645.

AHUNTSIC O. près CEGEP Bois de Boulogne, condo neuf, 4½, air climatise, 333-0630 ou 334-8864.

AHUNTSIC, condo, cause transfert, libre immédiatement, grand 4½, 5e, vue et balcon sur centre Claude Robillard et boisé, près college A. Grasset, ascenseur, meublé, près metro, secteur tranquille. Immeuble très bon état. Faut vendre. Faites votre offre. Profitez des nouveaux taux. 646-8141.

AHUNTSIC, 5½, 1er étage, garage, foyer, 129 500 $, 525-7107, 671-7016

BROSSARD, condo de luxe, 1 595 pi car., vue sur le fleuve, faut voir, prix raisonnable. 466-1376.

CENTRE (PRES) metro, luxueux 3½, garage, 3e, 900 pi car., tout beton, ascenseur, 69,000 $, 521-6129

CH-COLOMB 7½, 2 chambres, boiseries, vitraux, planchers bois-franc, vente/louer, 2e , 274-7697.

CHOMEDEY O., 4½, foyer, 87 000$. Leo: 845-0066, 681-6149

CHOMEDEY, grand 4½, bien situé, 71 000 $. A voir! 682-4971.

ILE DES SOEURS Verrière V Jamais habité, très éclairé, 2 chambres a coucher, vue splendide sur jardin et fleuve, par proprio, après 16 h. 1-469-4261.

ILE DES SOEURS, Logia II, 2 chambres, 2 s/bains, piscine, garage, 129 000 $, 847-3509; 769-5875.

LASALLE, Parc Angrignon, aubaine 4½, solarium, foyer, garage, réduit 96 000 $. 363-4383

LAVAL 3½, + d'extra, frais minime, 63 500 $, soir 664-2268.

LOUIS CARRIER, grand 4½ + garage, + meubles. Près Cegep. 333-9502 ou 333-8336.

MANOIR DES ECORES
DUVERNAY
3½ - 4½
Face a Riv. des Prairies, grands logements chauffés, élect. payé, frais peint, ascenseur, piscine.
1775-85-95 CARTIER
663-6344

OUTREMONT 3½, neuf, + " parking", 4 électros, aubaine, 273-5282.

PIERREFONDS, bord de l'eau, condo 4½, 727-2551 ou 334-6958.

PLATEAU Mt-Royal/Berri, à une rue du metro. R-de-ch. - ensoleillé - rénové + cachet. 1 050 pi car. 2 chambres fermees. Petit jardin privé. A voir! 845-5665, 843-5950.

ST-BRUNO condo, 3 chambres, 3 s/bains, foyer, 1700 pi car., 2 parkings ext., 119 500$, 461-3300

ST-DENIS près Plateau, style loft, vitraux, neufs, clairs, plafonds 13', superbe, 36 900 $ et +, 443-9313 ou 353-9942 Raymond Rossignol

ST-LAMBERT (VIEUX), condos de luxe, 2 chambres, vue panoramique sur Montréal. FAUT VOIR! Manon Charette 672-9244

113 CONDOMINIUMS, COPROPRIETES

ST-LAMBERT Jardin du Golf, condo a liquider, 4 ou 5 pces, à compter de 100,000$. Pas de TPS. Piscine interieur. 672-0230.

ST-LAURENT
Du jamais vu!
CONDOS DE LUXE
Reprise hypothecaire
Vendus jusqu'à
135$ et + le pi car.
Maintenant
95$ et + le pi car.
Les Cascades St-Laurent
(face au centre commercial Place Vertu)
856-6666
R-113

VILLE EMARD, condo 4½, près metro Monk, niveau terrasse, 98 200 $ négociable, 768-4027

VILLE ST-LAURENT, luxueux, très ensoleillé, 2 chambres, verriere, climatisation centrale, bain tourbillon, garage et piscine int., à 2 pas du train de la gare Centrale. 748-8314.

115 LAURENTIDES

A STE-ADELE BORD DE L'EAU
Lac Millette, 225 pi frontal, plage privee, cottage 10 pieces, terrain 30 000 pi car., 227-5871, 946-1840

BORD de l'eau, LAC MCDONALD, grande maison neuve en cèdre, qualite superieure, tout confort. 109 900 $, T.P.S. incluse. 387-1106

BORD DE L'EAU, lac Archambault, 159 000 $, 1476 Ch. Reginbald Rd, 819-424-2148, 613-826-2833

GRANDS TERRAINS BOISÉS
Sur lacs et rivières, 40 000, 50 000 pi car. Mini-fermes, 4 à 6 acres, sur Lac privé Maskinongé, région Lac des Plages, Rivière Rouge, région Montebello. Financement. 50-100-200-300 acres, lacs privés et semi-privés, 1-613-632-5710

PIEDMONT - Mt-Olympia
bung., duplex 89, terrains prêts à bâtir, en bas du marché, 963-3229.

STE-AGATHE, belle maison avec 10,000 pi car Propriété située sur le bord d'un lac incluant un garage pour bateau. Maison moderne incluant serre, sauna, 2 foyers, garage double, six chambres à coucher. Beau paysage. 14, Larocque, Lac des Sables. Vente privee: 514-273-0424, ext. 218 Lun - ven 8h30h a 17h.

STE-LUCIE, 20km nord Ste-Agathe, chalet meuble, evaluation 25,000 $, prix: 24,500 $, 669-4315.

ST-SAUVEUR, suisse, neuve, vue panoramique, 103,500 $, 227-3355

117 CANTONS DE L'EST

BROMONT, condo 4½, 7 Mercier, meublé, sur pistes de ski, foyer, prix reduit 60 000 $. 1-346-1536

CLARENCEVILLE, près lac Champlain, bung., rénové 2 chambres, terrain 2 000' car., 62 500$. Idéal pour couple retraité, 1-244-5478.

LAC MEMPHREMAGOG, Southière sur le Lac, maison 4 chambres a coucher, face a la plage, 260 000$, 276-0463, 819-843-0372.

SUTTON, "La PINEDE", chalet-condo, 39 500 $, concept europeen, 1 chambre, occupation nov. 92, Luc Vaillancourt, 591-3226

VICTORIENNE, grande maison de brique, toit d'ardoise, magnifique restauration, boiseries de chêne, entourée de jardins et d'arbres centenaires, 50 acres, 2 ruisseaux. Région de Richmond. Prix réduit, 175 000 $. 1-819-848-2822

119 EXTÉRIEUR DE MONTRÉAL

BORD du Richelieu, Iberville, 30 min. pont Champlain, canadienne pierre des champs, style rustique, construction 1983, 27 000' car terrain, accès au lac Champlain. 259 000 $. Propriétaire. 1-346-4225.

BORD rivière Ottawa, 350' paysager, arbres matures, maison, 50 mi. ouest de Mtl, 819-242-3580

CHARLEVOIX, maison 40x22, a vendre ou a louer aux Eboulements, grand terrain. 526-5823

INVESTISSEURS, pour marché à Vancouver, (604)-596-2311

MASKINONGE 16 St-Patrice, maison 5 chambres, pouvant se transformer en résidence pour personnes agees. Beau site. Plus entrepôt de 35X100 situé à proximité. 819-227-2072 apres 18h

ST-ANICET ferme 104 acres avec écurie, 105 000 $. Inf. 1-377-4177

ST-JEAN-DE-MATHA
Maison à vendre, terrain 95 000 pi car., près du golf, 1-886-5231

120 FERMETTES

ESTRIE 107 acres, maison circa 1890, pierre de taille avec cuisine d'été foyer naturel, piscine h.t.27 pi., bâtiments, erablière et plus. 125 000 $, 1/3 comptant, hyp., sur balance par proprio. 819-394-2033.

PETITE fermette, maison rénovée, lac, grange, écurie, serre, Waterloo. 1-539-2998

PRES DRUMMONDVILLE, ferme 52 arpents, riviere, non boisé, 2 bâtiments, grande maison rénovée, terrain paysager, 225 000 $. 819-336-4389.

PRIX revisé, cause transfert, fermette a St-Pie de Guire (entre Drummondville/Sorel), 74 arpents, boisé, culture, maison 9 pièces rénovée, bâtiments, 514-784-2428

121 ETATS-UNIS, HORS FRONTIERES

FLORIDE - RAINBOW SPRINGS
Lot avec tous services. Sur terrain de golf. 39 500 $ US. Composez: (203) 329-8316 (203) 329-2374

FORT LAUDERDALE, maison mobile, 3 chambres, rédécoré à neuf, 10 000 $ U.S. (305) 926-5586

POMPANO/Floride, Palm Aire, condo 2000 pi car.+, 3 chambres, 2½ s/bains, 2 "Florida room avec stores (2)", meubles conçus par décorateur, distance à pied tennis, golf et centre de conditionnement physique. Doit vendre! 139 000 $ US tout inclus. Mtl: 514-738-4016, si absent laisser message s.v.p.

122 MAISONS DE CAMPAGNE

A BON CONSEIL, maison 28x40, 2 étages, garage 22x40 isolé chauffé, plus pit, terrain 20 000 pi car. 67 500 $. 819-336-3789 soir.

A L'AVENIR, Cté Drummonville, maison campagne construite 87, 28X42, garage, terrain 235X245', borné, arpenté, arbres centenaires, fosse septique et puits artesien. 819-394-2220.

A LACOLLE, cottage ancien, brique, 1 700 pi car., immense galerie, planchers bois franc et boiseries, terrain paysager 25 000 pi car., arbres matures, 35 min. du pont Champlain, 5 min. USA et lac Champlain. Jusqu'au 24 juill. seulement pour 85 000 $ ferme. Louis 987-4297 ou 246-4433.

STE-BEATRIX, bord de l'eau, 5 pieces, special 69 900 $. Lionel Gervais 1-889-5664

124 PROPRIÉTÉS A ÉCHANGER

CENTRE-VILLE, recherche condo ou maison, en échange d'un immeuble de 25 apps. 737-2528

LORRAINE cottage 8 pièces, piscine, pour condo. 621-4793.

RUE JOLIETTE 1416, duplex, vendre ou échanger. 324-8536.

125 CHALETS

• CHALET meublé, paysager, 248x132, en bordure du lac Noir, St-Jean-de-Matha, 4 chambres, foyer, garage, cabanon, 140 000$. 323-4088 - 1-886-2733

BORD LAC NOIR, St-Jean-de-Matha, charmante maison, 7½, grand terrain paysager, foyer, bain tourbillon. Golf, tennis, ski à 1000 pi. 150 000$, 1-886-5760

CHALET Notre-Dame de Pierreville, bord de l'eau, 10 min. fleuve St-Laurent, 32 000 $. 1-568-3010

CHALETS bord Lac Noir, 9 chambres. 354-0144, 1-886-9670.

ENTRELACS, lac des Iles, bord de l'eau, 3 chambres, 200 amperes, hiver, été, plage, qual, abri de bateau, garage, + ou - 1 million de pi car., 325 000 $, 321-0707.

LAC DES JESUITES, Ste-Thècle, accessible par bateau seulement, remise et hors-bord tout équipé. (418) 289-2210.

RIGAUD, bord de l'eau, lac des Deux Montagnes, hiver-été, 5 chambres, meublé, tout confort, site exceptionnel, 135 000 $, 482-4395, 451-0781

ST-ADOLPHE, 2 chambres, garage, vue lac, 79 500$, 435-3443 Liette

ST-CALIXTE, 35 min. de Mtl., chalet d'été 3 chambres, ruisseau, accès lac, terrain 33 000 pi car., A-1, 28 000 $, 222-5691, 636-6395

STE-JULIENNE, chalet pour bricoleur, "solage" refait a neuf, bord de l'eau, magnifique vue, hivernise, meublé, combustion lente, 32 000$. 831-4204

ST-LAZARE, mini-chalet d'été sur terrain de camping, 2 pièces, bord de lac, 6000$ négociable. 665-5704

127 TERRAINS

A CHERTSEY, 100 000 pi car., boisé, accès plan d'eau, à 45 min. de Mtl. Aubaine 5000$. 383-6478.

A STE-MARGUERITE, bord de lac et en montagne, 1-514-228-2276.

AU BORD D'UN GRAND LAC, Laurentides, terrain 60 000 pi car., 200 pi façade au lac, 90 min. de Mtl. 27 500 $. 1-438-1936.

BORD de l'eau, Iles Laval, Laval, 20,000 pi car., 398-9877

BORD DU LAC 45 acres, St-Alexis-des-Monts, 285 000$. 514-421-0732, 819-823-8176

BORD LAC MASKINONGE
2 terrains, 113 000 pi car., 150 000$ Soir: (514)-632-3054

GRAND LAC ST-FRANÇOIS
(Lambton), bord de l'eau, boisés, prêts à construire. (418) 449-1310

HEMMINGFORD, 108 acres, boisé, doit vendre. 937-0755 soir.

LAC Simon, 1 acre 1/4, 150 X365 pi., avec accès au lac. À proximité du terrain de golf Montpellier, 24,900$. François, 613-749-1355

LAC Simon, 142 acres, frontage sur lac 500 ', subdivisions possible, 1-819-568-8111, 1-819-568-3375.

LAC SAGUAY, terrains 200X200, boisés, 1000 $. 1-819-585-2934

MAGOG (Stukely sud), 5 acres boisés, doit vendre, 19 500 $ aubaine. 696-4593, 684-9123.

ST-ALEXIS-DES-MONTS
Bord du lac, 0.25$ à 0.59$/pi car. 514-421-0732 ou 819-823-8176

ST-BRUNO, sommet Trinité, prêt à construire, 3,50 $/pi car. 441-0918.

STE-AGATHE NORD, bord de l'eau, lac Des Arpins, terrains à vendre 1 $ pi car. (819) 326-1837

STE-JULIENNE terrain 85 000 pi.car., 17 000 $, 434-9979.

127 TERRAINS

ST-LAZARE 91 848 pi car, magnifique site, 0.65$/pi car. idéal fermette, 695-7499 ou 695-2960.

ST-SAUVEUR, liquidation, 73 000 pi car. à 0.60 $/pi car., 767-6036

ST-SAUVEUR
Superbe boisé, services, prêt à bâtir, près du golf, comptant 1000$, balance 6 %. 963-5348.

TERRAIN à Laplaine, avec services de la ville, 12 500 $. 676-7179 entre 9h et 17h

131 A LOUER CENTRE-VILLE

• • METRO ATWATER • •
PROMOTION SPECIALE
Coopérative en formation, 1½ 420$, 3½ a partir de 520$, chauffes, eau chaude, poêle et frigo, piscine int., sauna, terrasse, stationnement int./ext. disponible, libres. 933-1185.

• • METRO GUY/CONCORDIA • •
PROMOTION SPECIALE
1½ 350 $, 3½ 465 $. chauffes, eau chaude, electricité, poêle et frigo tout inclus. 931-8907, 933-1185.

• • PRIX IMBATTABLES • •
1150 Sherbrooke est, face parc Lafontaine, super, rénovés, 1½, 2½, 3½, tout incl., buanderie, piscine int., sauna, 522-9615.

• RENOVE 4½ •
Petite Bourgogne, bas, 2 chambres fermées, cour, metro, poêle frigo, 375 $, 525-4944

A METRO Sherbrooke, 2½ meublés ou semi-meubles, chauffes, frais peint, ascenseur. Au mois ou plus, a partir de 380$. 524-4523

A PROXIMITE RADIO-CANADA
Superbe victorien - 650$
5½ (2 chambres + s/manger)
Cuisine renovee, boiseries, vitraux, - chauf. elect. locataire 1310 A. de Seve 287-9200

A RENE-LEVESQUE/ Atwater, loft 4½, renové, 600 $, 934-0528.

A ST-DENIS 7487 métro $360 mois gratuit 4½ 5½ s/meuble 487-1012

Le Parc
1 MOIS GRATUIT
1½, 2½, 3½, 4½
Service de portier 24 h
Air climatise central dans chaque appartement
2 piscines, sauna, salle d'exercice, depanneur
845-5294
3450, Drummond
1804539-R 131

MONTRÉAL
Près Outremont et Ville Mont-Royal
UN MOIS GRATUIT
1½-2½-3½-4½-5½
281$ à 373$
A cinq minutes du métro, par autobus 160, 165, hôpitaux, centre d'achats, parc, Université de Montréal, Poêle, réfrigérateur, ideal pour étudiants.
6675, Darlington
737-7557, 345-0511
1804089-R 131

Appartements Haddon Hall
• Spacieux • Gérant sur place
• Foyer • Près du métro
• Plafond haut • Charme d'antan
• Salle à manger • Confort d'aujourd'hui
3 1/2 à 8 1/2 + 13 1/2
Nous acceptons les demandes actuellement.
932-6127 593-8888
Lundi - vendredi: 8 h 30 - 18 h
"A la croisée de l'élégance de Westmount et du luxe de la rue Sherbrooke Ouest."
1801976-R 131

«350»
UN CHIFFRE SPECIAL POUR MONTREAL EN 1992
350, PRINCE-ARTHUR
Une adresse bien speciale!
Demandez des precisions sur nos promotions
TELEPHONEZ DES MAINTENANT!
LaCité
CA C'EST MONTREAL
845-4173
1807688-R 131

131 A LOUER CENTRE-VILLE

A VOIR, Dorion, Plessis, près metro, beaux 3½-4½ neufs, entrees lav.-sec., parking, 493-9665

A VOIR, University, 5½ de triplex, renove, foyer, 5 appareils, 975 $, libre, options d'achat, 286-0331

A Workman/Guy, maison 3 chambres, garage, cour, metro, 363-7165

A 2 MIN centre-ville 4½, 5½, duplex, solarium, 495 $, 672-7585.

AAA Charmant 4½ rue Bourgeoys .... Loyer réduit à locataire AAA .... 939-6432 laisser message.

APP. spacieux, rénovés, 2½ à 5½, 3777 C.D.N., (Dr Penfield) 933-8530. 1 MOIS GRATUIT

ATWATER (METRO)
rue Lambert Closse, 3½, poêle, frigo, eau chaude fournis, calme. 937-6710

ATWATER près canal et marché 3½ penthouse, climatisé, garage, foyer, terrasse privee, 383-5562.

ATWATER, metro, 1½ clair, tranquille, 325 $ non chauffé, 443-9313

ATWATER, maison 3 etages, 5½, garage, cour, métro, 890$, 363-7165

AUX FLORALIES, luxueux grand 4½, garage, air, 995 $. 363-2402.

AV. DES PINS O. 1400, 3½, 4½, équipés, piscine, sauna, vue, près Mc Gill. PROMOTION. 842-8041.

BERRI UQAM, 6½, 3 chambres fermees, cour, poêle-frigo, libre, 870-0919, 1-792-3267

BERRI, près métro, grand 3½, chauffé, frigo, poêle, 923-1155.

BERRI-UQAM grand 1½, 310 $, 335$ tout inclus, 526-4483 message.

CANAL ET MARCHE
maison neuve 6½, tranquille, cour, garage, près métro, 383-5562.

CARRE St-Louis/St-Denis, 2½, 3½, rénovés, eau chaude, Uquam, cegep, métro Sherbrooke, 276-7587

CARRE ST-LOUIS & Laval, 5½, chauffé, équipé, 755 $ 3e, 730 $ 2e. 597-1656, 386-0517

CARRE ST-LOUIS 2½ ensoleillé, chauffé r-de-ch, équipé, 420$. 597-1656, 386-0517.

CARRE ST-LOUIS, rue Laval, maison victorienne, 4½, tout rénové, puits lumière, mezzanine, électroménagers. 875 $. 843-8505

CENTRE-VILLE
Château Lincoln
PROMOTION
1½ 2½ 3½ 4½
TOUT INCLUS
• LOGEMENTS MEUBLÉS
• LOGEMENTS NON MEUBLÉS
• BAIL AU MOIS DISPONIBLE
1950, AV. LINCOLN
PRÈS DU MÉTRO GUY
931-7271
DE 8 H À 20 H
1807488-R 131

CENTRE-VILLE
2 MOIS GRATUITS
1½, 2½, chauffé, meublé ou non. 175 Sherbrooke Ouest. 843-3468.

CHATEAU LINCOLN, 1½, 2½, 3½, 4½, tout inclus, meuble ou non. 931-7271

CONDO dans église, 1 chambre, foyer, terrasse, garage. 287-1945

CONDO 2 étages, garage, metro, hôpital, + extra. A voir! 735-7230.

CONDO 4½, garage, à 1 bloc du metro, 695 $, 364-3641 Robert.

DE LA MONTAGNE, 6½ sur 2 etages, 3 chambres, 695 $. 842-3656

IMMOBILIER

133 A LOUER ILE DE MONTREAL

A FACE PARC OLYMPIQUE
Immeuble propre et tranquille
Studio (2½ ouvert) - 350$
4½ - 525$
Tous services compris
287-9200

A LACHINE 5½, chauffé, moderne, propre, 1 mois gratuit. 626-1941.

A LOUER metro Laurier, 5½, bois franc, boiseries, 1 chambre fermee, chauffé 640$. Marc 277-0526.

A LOUER Rosemont, demi s/sol 4½ fermees, semi meuble, 375 $. 338-1506 ou 525-1957.

A LOUER St-Denis St-Zotique, 4½, 2e, balcon, elec., entrees lav./sec. 400 $. Tranquille. Bob 277-0526.

A LOUER 4½ très propre, Marquette, 3e étage, references, 475$. Tranquille. France 277-0526.

A LOUER, grand 6½ St-Joseph, bois. franc, propre, 2e, 740 $, references, Louise 277-0526.

A LOUER, juil. 7½, bas, 600$; 6½ 2e 550$. St-Dominique près St-Zotique. 473-5547

A LOUER, Sherbrooke/Fullum, 3½ chauffé, semi meuble, buanderie; 3½ 4½ 6½ entree lav/sec. 325-7365 ou 482-0206

A LOUER: 4½, 8½. Fraichement repeints. 1er mois reduit. DeLorimier Laurier. 653-5580, 374-3777.

A METRO Berri, près UQAM, 4½, ideal pour 2-3 etudiant(e)s 575$ jusqu'a 645$. 6½ pour 4, 960$, tout incl. Jour: 522-4558. Soir: 938-8940

A PARC ANGUS - ROSEMONT, style condo, 4½ s/sol 525$ a 600$, neufs, modernes, insonorises, beton, elect., 727-6609, 259-1641.

A PROXIMITE RADIO-CANADA Superbe Victorien 5½ (2 chambres), 650$, 287-9200

A ROSEMONT, chauffés + eau chaude fournie, 410$, 435$, 445$, M. Daniel, 384-2123, rés: 665-2023

A ROSEMONT, Laurier et 11e AV. grand 3½, très propre, 325 $, 5½ - 425 $. 251-0184.

A ROSEMONT, 5723 Bordeaux, 5½, elect., 2e, entrees lav-sech., propre, libre, 485 $, 279-0754

A SPECIAL! Offert à un locataire qualifié seulement. 4½ + den, 625$. App. renové, dans un édifice propre, un beau quartier. Pour details de l'offre: 344-9672

A ST-DENIS 7487 metro 360$ mois gratuit 4½ 5½ s meuble 487-1012

A VOIR, près hôpital Notre-Dame, grand 6½, 3e etage, renové, 2 s.bains, libre, 845 $. 286-0331

A 3½, près metro, 2e, 310 $, libre. 695-1052

A 5 min. U de M., 3384 Lacombe, grands 2½-3½ renoves, tres clairs, chauffé, eau chaude, poele frigo, lav-sech. au 1er, 343-0575.

A VOIR! Grand logement, sur 2 etages, renové, 2 chambres, Plateau, 850 $ mois, 1er septembre. Pacale - 495-2835

ABORD Parc Lafontaine, 4370 Brebeuf, grands 2½, 3½, chauffés, eclairés, meublées ou non. A voir. 598-7750

ADAM/Morgan, grand 5½ renové a neuf, frais peint. 1-347-9114

ADAM, très grand 3½, elect. et chauffage inclus, entree lav./sec. Pres metro Pie-IX. Libre. 629-3667.

ADAM, Viau, Prétontaine; 6½, 4½, 3½. Tous propres. Libres. Mois gratuits. 524-8458.

ADAM, 3e, 3½ propre, poele, frigo, pres parc, 350$, soir: 523-2702

ADJ. Outremont, haut duplex 6½, nouvelle construction, Jacuzzi, systeme alarme central, foyer, pres hôpital, 276-1891 ou 738-8404.

ADJ. V.M.R., bung. semi-det. 3 chambres, s/sol fini, 333-0016

AHUNTSIC - 5½ FERME
Ch.-Colomb Prieur, elect., entrees lav./sec., renove, 575 $, 625-0503

AHUNTSIC beau 4½ 350 $, bas triplex, entrees lav.-sech., juil. gratuit. 956-1376; 355-7021.

AHUNTSIC près Cegep, Centre Claude Robillard, 3½, 4½, 389-6302.

AHUNTSIC E., triplex 6½, chauffé, bas, cour, 635$. 683-6625, 385-5878.

AHUNTSIC Fleury Garnier, 2½, 3½, chauffés, eau chaude, paisible, pres petit centre d'achats, references exigées, 387-4362.

AHUNTSIC O., grand 3½, modernes, ascenseur, sept. 956-8425

AHUNTSIC St-Sulpice, superbe grand 5½, 3 chambres haut duplex, 630$. Sept. 495-4752 message

AHUNTSIC 3½ semi s/sol, tout paye, peint, 380$, 381-1114

AHUNTSIC 3½ demi s/sol 375 $, chauffes, propre, poele, frigo, métro H-Bourassa, calme, libre, 337-5462.

AHUNTSIC 4½, haut duplex, elect., libre juil., 382-8187.

AHUNTSIC 4½
metro Cremazie, 1er étage, cour, 2 doubles, renové, 450 $. 723-2946.

AHUNTSIC, grands 1½-2½-3½-4½, chauffés, poele/frigo. Mois gratuit. 275 $-465 $. 334-0140 - 332-1649

AHUNTSIC, app 4½, près tout, neuf, balcon, 382-3105, 388-6765

AHUNTSIC, bas duplex 5½ + s/sol, garage, chauffé, 382-2441, 935-8455

AHUNTSIC, grand 3½ a sous-louer, 350$, metro Sauvé, 387-0442 soir.

AHUNTSIC, grand 4½ chauffé, 1 mois gratuit, 389-1068

AHUNTSIC, neuf, 2 chambres, entrée lav.-sec., lave-vaisselle, broyeur, dispensateur, compacteur, juillet gratuit, 382-9224

AHUNTSIC, s/sol 3½, métro Sauvé, 350$ chauffé. 620-4872, 389-4660.

AHUNTSIC, Domaine St-Sulpice, 4½, haut de triplex, près cegep. Libre. 656-8487, 383-2710.

AHUNTSIC, Domaine St-Sulpice, 4½, 2e, foyer, tott cathedrale, tapis, frais peint, parking, 675$, 383-0290

AHUNTSIC, Francis, 5½, pièces doubles, 475 $. 622-4126

AHUNTSIC, Jeanne-Mance, 4½, duplex, entrees lav./sec., 510$ non chauffé, 721-2446.

AHUNTSIC, Papineau/Fleury, 4½ renové, quadruplex, tranquille, stationnement, 400 $. 661-2878.

AHUNTSIC, Tolhurst/Cremazie, 4½, chauffé, 2e, propre, 336-1616

AHUNTSIC, 1½, 2½, 3½, 4½, chauffés, eau chaude, ascenseur, tranquille, un mois gratuit, bloc securitaire, 333-1511

AHUNTSIC, 2½, demi s/sol, triplex, 350$ meuble, tout fourni. 388-4078

AHUNTSIC, 3½ fermé, près metro, balcon, poele frigo, frais peint, moderne, immeuble tranquille et securitaire. 1 mois gratuit 767-6036

AHUNTSIC, 3½ haut triplex, frais peint, tranquille. 389-2800

AHUNTSIC, 3½ près du bord l'eau, béton, construction moderne, split, 620-6801 630-4927.

AHUNTSIC, 3½, s/sol foyer, poele frigo, près Cegep, 415$, 336-4767

AHUNTSIC, 3½, 1 chambre fermee, salon double, cuisine, 2e, non chauffe, electrique, entree lav.-sec., poele frigo inclus, balcons, tranquille, references, 435$, juillet discutable. 382-6744, 389-9364

AHUNTSIC, 3½, 4½, chauffés, aires ouvertes, balcon, parking, immeuble impeccable. 591-3739

AHUNTSIC, 3X4½ renovés, libres, 2 face parc. Jour 684-1794, soir 684-7455 ou 923-2561

AHUNTSIC, 3½-1er, entrées lav.-sec., 400$, juil. gratuit. 382-9224

AHUNTSIC, 4½ chauffé, propre, calme, juillet. 956-1895

AHUNTSIC, 4½ neuf, près commodites et metro Cremazie, 381-6859.

AHUNTSIC, 4½ propre, 4 electro-menagers inclus, 400 $. 389-3039.

AHUNTSIC, 4½ secteur residentiel, tres propre, tres tranquille, 1 mois gratuit! 425$, 381-9094

AHUNTSIC, 4½ tranquille, renové A-1. 622-9301 ou 668-3563

AHUNTSIC, 4½, haut triplex + demi s/sol, près Mt St-Louis. 475$ 375$. 271-3615; 844-8473.

AHUNTSIC, 4½, 5½, moderne, chauffes, 7420 Henri-Bourassa, 10 665 Bruchesi. 271-4788.

AHUNTSIC, 5½ haut duplex, très propre, pres services, 2 mois gratuits, 387-8535.

AHUNTSIC, 5 pièces, bas duplex, cour, 595$, Esplanade, 326-5668

AHUNTSIC, 5½, 1er étage, tres propre, bon prix, 386-9469.

AHUNTSIC, 7½ renové, De La Roche, près metro, libre. 973-8929

AHUNTSIC, 9085 Millen coin Legendre, 3½, elec., près Cegep, metro, 1 mois gratuit. 626-5374.

AHUNTSIC: Condo 4½ deluxe, garage, 600 $ ou vente. 336-0930.

AHUNTSIC
DOMAINE ST-SULPICE
4½
Libres juillet. Quartier tranquille. Tres bien eclaires. 383-3437.

AHUNTSIC
Grande Allee, 10703, beau 5½ chauffé, eau chaude, metro Henri-Bourassa, 284-0091.

Al beaux 3½ chauffés, balcon, près services et magasins, (Rosemont), 435$, 445$. 384-2123, rés. 665-2023

Al 2½, 3½ meubles, chauffés éclairés Sherbrooke/Pie Ix 388-2997

ANJOU 7000 des Roseraies 4½, chauffé, éclairé, climatiseur, inclus, ascenseur, stationnement ext., avec prise. Galeries d'Anjou. service concierge. 354-4269.

ANJOU, beaux 2½, meubles ou non, chauffés, 682-0610. 354-2036

ANJOU, grand 3½, rez-de-ch., tout repeint, un mois gratuit, tranquille, 350$, 353-6656, 355-2798

ANJOU, occupation immédiate, poele/frigo, chauffés, 3½ 435 $, 4½ 475 $. 352-6987, 661-7332

ANJOU, près centre d'achats, 3½, 4½, chauffés, beton. 354-4527

ANJOU, rue Beaubien, 3½, 4½ (avec lave-vaisselle), chauffés, poele, frigo, eau chaude, entrees lav./sec. 355-8543 ou 729-9737.

ANJOU, studio meuble, chauffé, metro Radisson, 353-1715.

ANJOU, Desormeaux, 4½, 3e, un bon choix. 727-9422.

ANJOU, Haut Anjou, 4½ demi s/sol, tres clair, propre, references. Didier jour 646-3622, soir 449-5358

ANJOU, 4½ renové, bien situé, choix de 2, 354-4763, 461-3154

APP. grand 5½, mois gratuit, balcons, après 13h: 487-1006

APPARTEMENTS 5½
A COMPTER DE
585 $
Dans le décor enchanteur de l'île des Soeurs, a 5 minutes du centre-ville en voiture. Offre a temps limité. Selon les disponibilités. Nouveaux locataires seulement. Les Structures Métropolitaines, premier et plus important promoteur de l'île, vous proposent une vie excitante a prix abordable.
769-8513

ARMAND-BOMBARDIER, 6½, moderne. A voir! 254-1855.

AU metro Jean-Talon, 7445 Lajeunesse, 1½, 3½, meubles ou non, chauffés, eclairés, buanderie, libres. 270-3770

AU METRO ROSEMONT
5735 St-Hubert, grands 2½, 3½, chauffés, eclairés, meubles ou non, MICRO-ONDES MOIS GRATUIT et stores verticaux inclus, peints, ascenseur. 495-3128

AU MOIS
Metro Sauvé, tout compris, 1½, 2½, meubles, stationnement, 335 $. 10 231 St-Laurent, 387-1629.

AUBAINE grand 4½ $357, bien eclaire, poele et frigo inclus, près autobus et centre d'achats, 737-7554.

AUBAINE 4½, $450. Chauffé, poele, frigo. Frais peint, planchers refaits. Pres autobus, centre d'achats. Ideal pour etudiant. 737-7554, 345-0511.

AUBAINE, près Outremont, V.M.R. 1 mois gratuit. 1½ a 4½, a partir de $281. Pres hôpitaux, universite, parc et centre d'achats. Poele et frigo. Bureau de location: 6690, Hudson, apo:7. 345-0511, 737-7593.

AUBAINE, 6½, 399 $, 3e, poele, frigo, Viau Ste-Catherine. 687-9648.

AUBAINES! 2½, 195$, 4½ 320$, 5½ 395$, 6½ 440$. Près Pie-IX & Ontario. Très propres. 484-0563

AV. du Parc, 5332, 2½-330$, 4½-515$, 5½-640$. Chauffes. 278-7791

AV. DU PARC, près Laurier, 6½ renové, 650$ mois. 276-8678.

AV. Outremont, 1½, chauffé, meuble, eclaire, propre, 277-4606.

BALDWIN, 4½ moderne, portes-patio, pres services, 545 $, 354-0252

BEAU grand 4½, 3 min. metro Joliette, 527-8296.

BEAU 5½ renové, Fullum/Sherbrooke, mur brique, 486-0991 jour.

BEAU, grand, 6½, moderne, 2e étage ensoleillé, metro Jean-Talon en face. 480$. 278-3687.

A1 LOCATION RESIDENTIELLE
10h à 21h, 7 jours
APPARTEMENTS ENTIEREMENT MEUBLES, SEMI MEUBLES ET NON MEUBLES.
LONG TERME ET COURT TERME POUR TOUS LES BUDGETS MONTREAL ET REGION
847-1525
R 131

BEAUBIEN / St-Michel: 2½ elect. Semi-meublé. 250 $. 721-4041.

BEAUBIEN est, grand 5½ renové, libre, 400 $. 737-0755.

BEAUBIEN près De Normanville/Chambord, grand 7½ renové, 675$, garage optionnel. 676-5810

BEAUBIEN 6915 est, 4½, libre. Un mois gratuit! 251-7492 - 322-1638

BEAUBIEN/ Delanaudière, 3½, chauffé, 3e, 350$. 523-4561, 487-2273

BEAUBIEN, Av. 2e, 2½, chauffé, eau chaude, elect., poele, frigo, frais peint, bois franc. Faut voir. 722-1300, 722-9941.

BEAUBIEN, 6557 Chabot, 4½, haut duplex, 405 $/mois, info 483-5906.

BELANGER 12e av., 4½, balcon, veranda, metro, 415 $. 593-9660.

BELANGER, Viau, beaux grands 3½, plancher bois franc, portes françaises, prix 395 $ reduit a 360 $, 494-7458 ou 687-8473

BELLECHASSE/ Viau, 4½, renové, chauffage elect., bois franc, entrees lav./sec., 259-1869, 253-9200.

BELLECHASSE, 20e, 4½ 495 $, 5½ 425 $, chauffés, bois franc, ventilateur, micro-ondes. 593-1085

BELLECHASSE, 1 MOIS GRATUIT 1½, 3½, 4½, poele et frigo, ascenseur, garage. 725-8327

BELLECHASSE, 40e, grand 3½, juil. gratuit, entrees. 256-7554

BERCY / SHERBROOKE, juillet / août / sept. grands 2½-3½-4½, chauffes, renove, balcon, ensoleille, metro, buanderie, 526-1358.

BONAVISTA (rue) 4840, 3½ (a partir de 450 $), 4½ (a partir de 550 $), grands, clairs et redecores. Serge 488-4877

BORDEAUX / Jarry, 2½, 3½, 2e etage, poele frigo, eau chaude, balcon, buanderie, propres, 295 $, 345 $, 1er juil., 725-9940.

BORDEAUX Bellechasse, 4½, entrees lav sec. elect. libre. 335-7592

BOUL. L'ACADIE, 8415, centre Rockland D'anvers, 4½, 5½. Voir concierge ou 849-7061.

BOUL. ROBERT 25e Av., 4½ non chauffé, 350 $, 634-9861.

BOUL. St-Joseph E., 3½ propre, chauffé, 420$. 739-2913

BOUL. St-Joseph, studio, demi s/sol, pres metro, 300 $. 277-5103.

BOUL. ST-JOSEPH grand 4½, chauffé, 650 $. 277-5103.

BOUL. ST-JOSEPH metro, 5½ libre chauffé, poele frigo 670$ 282-1714.

BOUL. ST-JOSEPH E., 4½ meublé ou non, 660$, metro, 522-8497

BOUL. ST-JOSEPH Bordeaux, 1½-2½-3½-4½, chauffés, poele, frigo inclus, boiseries, buanderie, concierge, peint. 641-0923, 528-0811.

BOUL. ST-JOSEPH, près Delorimier, boiseries, non chauffés, 3½ 340 $, 4½ 435 $ a 595 $. 667-2732

BOUL. ST-JOSEPH, superbe 5½, boiseries, vitraux, balcon, qualité superieure, 725 $. 523-1945

BOUL. ST-LAURENT N. grand 4½ a neuf, stationnement, juil. 279-0744

BOURBONNIERE 2777, 4½, 420 $, **WILLIAM-DAVID** 1850, 4½, 350 $, **LECLAIRE** 1827, 4½, 325$. 656-2355

BOURBONNIERE 3½-4½ chauffés, a partir de 400 $. Guy: 952-8334

BOURBONNIERE Laurier beau 3½ frais peint, mois gratuit, 648-8513

BREBEUF, 3½ ensoleillé, balcons avant et arriere, Plateau Mont-Royal. Bon prix. 426-4051.

C. STE-CATHERINE, 3½-4½ renoves. 341-2936, non renové, 733-0933

C.D.N. rue Gatineau, près U de M., metro, beau, grand, renové, 3½, 520$, 4½ 645$. 733-2075, 272-0888

C.D.N. bachelor dans duplex, meuble, ideal pour etudiant. Après 18h: 731-9320.

C.D.N. bas duplex 5½, garage, non chauffé 580 $. 637-4432.

C.D.N. grand 6½, haut duplex, près metro U de M, equipé, 739-7327

C.D.N. metro, 1½, 2½, 3½, 4½, equipes, securité, U de M, services disponibles. 739-3199.

C.D.N. près U de M. et centre d'achats, Wilderton, joli 4½ clair, chauffé, equipé. 938-8629, 274-8878

C.D.N. propre, calme, 3½, Lavoie près Metro, bus, hopitaux, U. de M. balcons, "sundeck", 737-4202.

C.D.N.
sur St-Kevin, 3½, 4½. 731-5195

C.D.N. Al 3½ 395 $, 4½ 445 $, chauffés, près U de M. 341-3162.

C.D.N. Ave Decelles 5873, près U de M, 3½ renové, chauffé, demi s/sol, poele, frigo, l.-vaisselle, bois franc, 450$. 843-6188; 341-3993.

C.D.N. Ed.-Montpetit, 6½, près U. de M., 3 chambres, tres grand, impeccable, chauffé, 850 $. 738-2079 - 1-469-2765

C.D.N. EDOUARD MONTPETIT
PRES UNIVERSITE DE MTL
2½ 3½ chauffés, 738-4020.

C.D.N. FACE U DE MTL
3½, 4½, 5½
* OFFERT POUR LA 1ERE FOIS
Poele, refrigerateur, chauffage et eau chaude inclus. Grandes pieces ensoleillees, superbes plafonds hauts, grand terrain paysager, secteur huppe C. Des Neiges, loyer raisonnable. 738-5575, 738-5571.

C.D.N. Gohier 3½ 4½ modernes, tapis mur a mur, porte patio, intercom, etc. offre de bail serieuse acceptee, 342-9603 ou 738-6358.

C.D.N. Gover 3340, 3½, immédiat ou plus tard. 733-5034, 484-1063.

C.D.N.
GOYER - BEDFORD
3½, 4½, 5½. Immediatement ou plus tard. Poele frigo fourni. Tapis mur a mur. Concierge. 342-3002, 739-8740, 735-5331.

C.D.N. Linton, près U de M, app. renoves 4½, 5½, non chauffés, a partir de 325 $. 340-9405

C.D.N. Queen Mary, près Oratoire, 4½, 5½, calme, chauffé, très propres, 550 $-650 $. 341-0290

C.D.N. Queen Mary, près Oratoire, 5½ non chauffé, poele, refrigerateur, 485-3093.

C.D.N. RIDGEWOOD
1 mois gratuit, beaux 3½, renoves. 737-2991 ou 935-8941

C.D.N. 1 MOIS GRATUIT
2½, 3½, grand, renové, equipé, chauffé, cour, bus, metro. 871-8176.

C.D.N. 1 MOIS GRATUIT
Linton C.D.N. U de M. 3½ 400$, 4½ 375$; r.-de-ch. 5½ 325$, 4½ 300$; juil., août, sept; renoves, balcon, equipes, non chauffés. 342-4829

C.D.N. 2½, 3½, 4½ chauffés
1 MOIS GRATUIT
2745 Gover, concierge app. 7
2735 Gover, concierge app. 4

C.D.N. 2½ s/sol duplex, grand, clair, 275 $ tout inclus, 735-8145

C.D.N. 3½ chauffés, eau chaude, equipes, 360 $ - 370 $ - 425 $, 2 mois gratuits, juillet. 731-8110.

C.D.N. 3½, 5½, face parc et metro, renoves, equipes, immediat. George 342-4138 ou 733-4261.

C.D.N. 3105, Van Horne, 4½ chauffé, eau chaude. Poele et refrigerateur. 849-7061.

C.D.N. 3205 Van Horne, grand 3½, 400 $, chauffé, 341-6280.

C.D.N. 4½ chauffé, 445 $, mois gratuit. 340-9780, 937-1977

C.D.N. 4350 St-Kevin, près metro, grand 4½, tres propre, chauffé, eau chaude, poele frigo fournis, buanderie, 733-8940

C.D.N. 5755 Hudson, près U. de M., 2½, 3½, 342-8098, 739-0391

C.D.N., près Decelles, 4½ chauffé equipé, impeccable, 591-3739

C.D.N., beaux 3½ 420 $, 4½ 550$, style loft, neufs, elect., 5760 Darlington, 522-6331.

C.D.N., bien situé U de M., duplex spacieux, beaux 6½-985$, 4½-640$ meuble ou non, jardin 733-8723

C.D.N., près metro, U de M, imm. renové, beton, elect., grands 1½, 2½, 3½, 4½, 5½, chauffés, equipés, verticaux, libres. 737-9073.

C.D.N., près metro, grand 6½, haut duplex, chauffé, eau chaude, 1er sept., 733-1489.

C.D.N.: 1 MOIS GRATUIT
Dupuis/Lavoie, juil., aout/sept., faut voir, grands 3½, 4½, renoves, chauffés, equipés, balcon, ensoleille, U. de M., metro, 739-5116

C.D.N.: 1½ 2½ 3½ 4½ près U.de M., hôpitaux, meubles ou non, beau et tranquille, a voir, 737-9300

C.D.N.
DEUX MOIS GRATUITS ET PRIME DEMENAGEMENT
Grands 3½, 4½, pres U de M, commodités; chauffage-eau chaude-poele-frigo, incl.; conciergerie. 2531 Ed.-Montpetit. 731-9348.

C.D.N.
2965 COTE STE-CATHERINE
Près U. de M., 1½, 3½ disponibles imm. ou plus tard. Poele, frigo, tapis mm, concierge. 739-6758, 735-5331.

C.D.N.
3051, 3165, 3305
Edouard-Montpetit
1½, 2½, 3½
Chauffés, poele, frigo, tapis mur a mur, concierge. 738-8335, 739-9309, 739-9976, 735-5331.

C.D.N.
3210 - 3250 FOREST HILL
2½, 3½, 4½, 5½
Disponibles imm. ou plus tard. Chauffes, poele, frigo, piscine int., ascenseur, concierge.
738-4598 735-5331
342-3638

C.D.N.
3371 JEAN BRILLANT
1½, 2½, 3½
Poele, frigo, tapis mur a mur, concierge. 738-1295, 735-5331.

C.D.N.
4830 QUEEN MARY
3½-4½
Poele, frigo, tapis mm, ascenseur, concierge.
731-8327 735-5331

CARLTON Victoria, grand 3½ face metro, août, 738-1166, 735-0742

CARTIER Beaubien, 650$, 3½ non chauffé, salon double, propre, 325$, 672-1724, 255-9644 apres 18h

CARTIERVILLE, r.-de-ch., 4½ chauffé, elect. paye, 500$. 388-4078.

CARTIERVILLE, 4½, les entrees, 1 mois gratuit, 327-4615, 745-7744.

CARTIERVILLE, 5½, super condo luxueux et clair, 595 $. 383-4843.

CARTIERVILLE, 8½ triplex neuf, jardin, garage, a voir, libre maintenant. 336-1739 ou 492-3078 soir

CASGRAIN 7795, 3½, chauffé, propre, tranquille, 279-9691.

CASGRAIN/Beaubien, 4½ renove, 375 $, 388-2997, 982-6832, 273-8213

CASGRAIN/Fairmount, 2x5½, 1er mois gratuit, 450$. 933-0093 soir

CEGEP Maisonneuve, 3½ chauffé, etudiante(e) de preference, calme, 360 $, 380 $ tout compris. 254-5485.

CENTRE EST, Nicolet/Ontario, grand 3½ renové, 3e, bois franc, 375 $. 341-3993; 843-6188.

CENTRE-OUEST
1 MOIS GRATUIT SUR BAIL 1 AN,
1½ meuble, chauffé, tout inclus, 1250 du Fort, 933-0317.

CH.-COLOMB, Beaubien, beau 3½, poele frigo, eau chaude, 948-3423.

CH.-COLOMB, Rosemont, 4½ renové, soleil, calme. 274-4293.

CH.-COLOMB, St-Zotique, luxueux 3½, 4½, renovés, air, 4 appareils, 520$, 625 $. Mois gratuits. 861-1213

CHABOT 5440, grand 4½, construction de 11 ans, chauffage elect., 525$/mois. 926-3040 ou 632-0679

CHABOT, 3½, 4½ chauffés, 1 mois gratuit, ascenseur, 727-2538.

CHAMBORD / Jean-Talon, 4½ chauffé. 1er juillet. 274-9555.

CHAMBORD Bellechasse, 4½ fermées, elec. 1er, 460 $. 483-1700.

CHAMBORD Laurier 4½, repeint 295$ - 345$, 731-3720.

CHAMBORD/JEAN-TALON, 5½ chauffé, 2e, eau chaude, près métro, 550 $, 272-8263, 671-5231.

CHAMBORD, près Beaubien, 4½, propre, 360 $. 279-2951, 253-1684

CHAMBORD: 4½, 5½, juillet. Près Jean-Talon. Face parc. Balcon. Chauffé, eau chaude. Equipe ou non. 845-1259, 276-5317.

CHAMPLAIN, 4½ 395 $; face hôpital Notre-Dame, 2e plancher, cour, libre juil., 524-0722.

CHAMPLAIN, 6½ sur 2 etages, cour, 525 $. 4½, 425 $. 849-6745

CHEMIN C.S.L. 5255, 2½, 3½, 5½, pres metro Villa-Maria. M. Cassulo, 738-3434

CHEMIN COTE ST-LUC, 6191, 3½-4½ renoves, 489-5282, 738-1166

CHOMEDEY / de Maisonneuve, 4½ chauffé, 933-7897, 484-1836.

CHRISTOPHE-COLOMB 5855, 1½, 2½, meubles ou non. 278-7851.

CHRISTOPHE-COLOMB-6652, 1½, 2½, 3½, tout compris, 270-2779.

CLAIR, 4½ renove, Waverly/Bernard, 475 $. 386-1774.

CLANRANALD 4990-80, appartements de luxe, pas chers, 2½, 4½. Mme Duhaime, 484-3986.

CLARK/ St-Zotique, 3½, 4½, LOGEMENTS NEUFS triplex, planchers bois franc, systeme d'alarme, 475-450. DEMENAGEMENT INCLUS. 629-5541

COTE Ste-Catherine, renoves, 3½, 4½, eau chaude. Equipes. 341-2936

COTE STE-CATHERINE; 3½ renove, 2 mois gratuits. M. Mainville, jour 738-6198. Soir 694-1531

COTE STE-CATHERINE, spacieux 4½, chauffé, eau chaude, equipe, sécurité, près metro, autobus. 345-9913 - 631-1768

COTE ST-LUC, grand 3½, propre, equipe, libre. 481-6514

COTE ST-LUC, haut duplex grand 7½, ensoleillé, 481-6625, 982-9026.

COTE ST-LUC, Décarie; grands 5½ ferme, chauffés. Eau chaude. Equipe. Intercam. Offre de location raisonable acceptee. 737-1205.

COTE ST-LUC, 3½, 4½, chauffés, piscine, libre, 482-0336, 481-0649.

CUVILLIER 2365, 6½, 550 $. **DARLING** 1506, 1er, 6½, 600 $. **ST-MICHEL** 5324, 5½, 600 $. 656-2355

DE BULLION Colonial, 3½, 4½, 5½ renoves, 450 $ a 780 $. 844-7100, 661-2912.

DE BULLION Roy, 4½, 3e triplex, non chauffé, poele frigo non incl., juil, 365$, 596-0574, 282-6099.

DE L'ESPLANADE 4510, central, 4½ semi sous-sol, equipé, chauffé, 450 $, libre de suite. 931-9274

DE L'ESPLANADE, grand 7½, 2e, propre, éclaire, 575 $. 279-3371.

DE LA ROCHE, près Rosemont, 4½, 370 $ mois, 273-5621.

DE LANAUDIERE/ Beaubien, 4 pieces, 2 doubles, 325 $. 274-6251.

DE LAROCHE, 4½ s/sol propre, chauffé, equipé, 274-0322

DE LORIMIER, 5½ chauffé, poele frigo, planchers bois franc refaits. 336-6936 laissez message.

DELORIMIER près Beaubien, 3½ meuble/chauffé, 2 balcons, 405 $. 721-2446

DELORIMIER 4½, propre, pieces fermees, 350$. Poele frigo. 525-7770

DELORIMIER-RACHEL, 6½, lav./sec., 550$, 661-2242, 521-9155

DENORMANVILLE/ Beaubien, 3½, peint, bois franc, 375 $. 528-5227

DES ERABLES, sud Ontario, 3e - 6½: 445 $. 663-6180.

DOMAINE ST-SULPICE, 4½ a louer, entrees lav./sec., tapis mur a mur neuf, peinture refaite, face parc, libre, 545 $, 1 mois gratuit. 629-7454 ou 388-7008

DORVAL, Domaine Gallant, 3½, 4½, 5½, 2 mois gratuits, verticaux, poele et frigo inclus. 636-3059.

DU HAVRE, 2½-4½, semi-meubles, soir: 643-2720 ou 256-3556

DUPUIS, 3½-4½, chauffes, equipés. 733-2974

Ed.-Montpetit C.D.N., 5½, 3 chambres, 540$ tout inclus. 739-0719

ED.-MONTPETIT, face U de M, 1½, 2½, 3½, 4½, eau chaude, chauffés, poele, frigo. 737-3998.

ED.-MONTPETIT, face U de M, 1½, 2½, 3½, chauffés, eau, poele/frigo, mois gratuit. 687-7070

ED.-MONTPETIT, 4½, grand, option 3 chambres, 274-5607, 340-9138

EDOUARD-MONTPETIT près U de M, grands 5½, 6½, 4 appareils, août, 660$, 730$. 635-1439, 286-0331

EDOUARD-MONTPETIT, près U de M, 3½ chauffés, poele/frigo, libre juillet, août, 738-3020.

ESPLANADE 5131, près Laurier, 4½, 425 $, 1er août, 273-3042.

ESPLANADE 5983, 3e, 4½, 420 $ non chauffé, renové. 523-9200.

ESPLANADE/ sud Van Horne, bas 8½, 700$ non chauffé, 663-6180

ESPLANADE, 4½ elect., planchers bois, entree lav.-sec., 744-5271

EVERETT, metro Iberville, 3½, 1er, propre, calme, 360$. 343-4567

Florian - mois gratuit
3½-4½-5½ rénovés
poele, frigo, libres. 629-6277

FABRE/ Beaubien, 3½ 435 $, 4½ 460 $, chauffés, équipés, bois franc, ventilateur, sécurité. 948-0740

FACE AU METRO JEAN-TALON
785 Jean-Talon est, 3½, 7½, modernes, équipés, chauffage elect., libres de suite.
Bur: 931-927442

FACE Jardin Botanique, beau 4½ chauffé, repeint, 485$, juil. 598-8030

FRERE ANDRE près oratoire, 3½-4½ chauffés, avec foyer, 485-3093

FRONTENAC/Sherbrooke, 4½, 360$ ou 380$/poele/frigo, 525-2049

GARNIER, 4½ fermées, près du metro 276-5283, 277-5085, 342-3041

GATINEAU, près U de MH, 3½, 3e, poele, frigo, ensoleillé, très propre, boiserie, sept. 530$. 389-2125.

MOT MYSTÈRE

IMPRIMERIE ET PUBLICATIONS — Un mot de 7 lettres

G A L E E E E V R E N I M R
O R E G I R R O C I M A G E C
L P R A L U U E E A L L I L A
E A U P E A Z G P I N F G B D
M C N S D E A A N O I A O U R
E E A R C L Q E E T R N R O E
D N O F U U A D S D N T O D B
I R I O E O L U E E N S A I E
T U F T D R J E A F R O B G T
O O A O E T P T D E I L M E E
M T U R I S L O V T E X T E T
E Z T R M A S T I C E O T H L
E I E O S U E A Y N R G U C R
T T R A N C H E C P T R I O N
E S U E G R A M O N O T Y P E

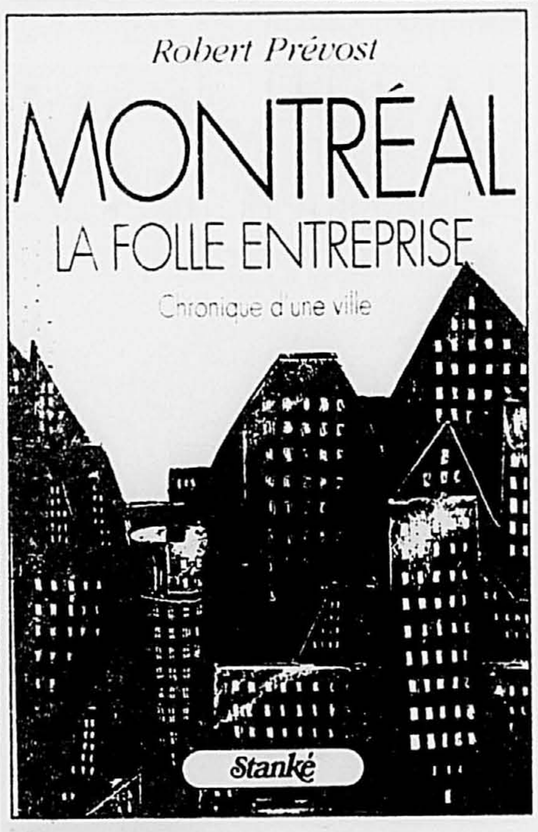
ABONNE *DOUZE* *MARGEUSE* *PROTE*
ALINEA *EDITO* *MASTIC* *REPORTAGE*
ATLAS *FAUTE* *MINERVE* *ROULEAU*
AZURE *FLAN* *MONOTYPE* *TETE*
BIBLE *FOND* *MORS* *TEXTE*
CADRE *FOULAGE* *NOIR* *TIRET*
CANARD *GALEE* *OPUSCULE* *TITRER*
CASSETIN *GARDE* *PAGE* *TOME*
CORRIGER *IMAGE* *PAQUET* *TOURNE*
DEFET *JOURNAL* *PIGE* *TRANCHE*
DELIE *JUSTIFIER* *POCHE* *TYPO*
DOS *LE MONDE* *POINT* *UNE*
DOUBLE *MARGE* *PREFACE* *VERSO*

Solution du dernier problème : CONGERE

Robert Prévost

MONTRÉAL
LA FOLLE ENTREPRISE

Chronique d'une ville



350e MONTRÉAL EN FÊTE

— 45 —

Les marchés ont toujours joué un rôle important dans la vie quotidienne des citoyens, partout à travers le monde. En 1803, lors de l'incendie du collège Saint-Raphaël, il fut décidé de ne pas le reconstruire, de destiner plutôt son vaste terrain à l'installation d'un nouveau marché, l'ancien ne répondant plus aux exigences, car un nombre croissant de cultivateurs venaient y offrir leurs produits. Il en résulta le marché de la place Jacques-Cartier. En 1807, une somme de 2500 livres sterling fut votée à cette fin, mais elle n'était pas suffisante et, en attendant de trouver des fonds nécessaires, une nouvelle ordonnance, l'année suivante, autorisa la mise en place de 40 étaux temporaires. Ainsi fut aménagé le *marché neuf*, que l'on agrandit en 1821. Le tout fut démoli lors de l'ouverture du marché Bonsecours, et l'espace ainsi libéré devint une place publique.

On adopta de nouveaux règlements, en 1810, pour la gestion des marchés. Il était défendu d'y abattre des animaux, et là seulement pouvaient être offerts à la clientèle poisson, viandes, sucre, tabac, étoffes et souliers apportés par les cultivateurs. On pouvait cependant vendre fruits et légumes par les rues. Au pied de la place du nouveau marché avait été prévu, sur la grève, un espace pour l'amarrage des embarcations chargées de provisions.

En décembre 1805, la belle société s'en donnait à coeur joie, à *l'Exchange Coffee House*, rue Saint-Paul. En plein bal survint un messager porteur d'une triste nouvelle: l'amiral Nelson, le héros de Trafalgar, venait de mourir. Les dames essuyèrent une larme, les organisateurs de la soirée décidèrent, en signe de deuil, de mettre aussitôt fin aux réjouissances et un citoyen proposa que l'on érigeât un monument à la mémoire du disparu. Ain

votre HOROSCOPE

CANCER — du 22 JUIN au 22 JUILLET

Il sera essentiel d'user de diplomatie au travail aujourd'hui. Retenez l'envie de bousculez a tort et a travers ceux qui vous entourent, car on pourrait vous le faire payer tres cher. Une contrariete imprevue a l'heure du diner mettra de nouveau vos nerfs a dure epreuve. C'est une de ces journees ou vous aurez l'impression que tous les gens se liguent contre vous. Une soiree tranquille a la maison est conseillee pour vous permettre de decompresser.

LION — du 23 JUILLET au 23 AOÛT

Une nouvelle inattendue vous plongera dans l'incertitude. Il sera preferable d'aller au fond des choses plutôt que de ruminer et jongler toute la journee. Les natifs de ce signe qui vivent seuls feront une rencontre inoubliable. Il est possible que cette rencontre se transforme peu a peu en un amour qui ne vous laissera surement pas indifferent.

VIERGE — du 24 AOÛT au 22 SEPTEMBRE

Votre refus de vous soumettre sans raison valable a l'autorite aura des consequences insoupconnees. Vos compagnons de travail apprecieront votre esprit rebelle et vous designeront comme porte-parole de leurs revendications. Tout s'illumine sur le plan sentimental, la complicite est a son plus haut niveau.

BALANCE — du 23 SEPTEMBRE au 23 OCTOBRE

Vous avez la cote d'amour ce jour-ci dans votre entourage immediat. Vous voyez la vie sous un angle joyeux et les deplacements vous sont favorables. Il est possible que vous fassiez une rencontre capitale, mais qui, au depart, pourrait etre timide et restreinte. Attention toutefois a vos intestins et poumons, car vous serez porte a des exces de nourriture et de cigarette.

SCORPION — du 24 OCTOBRE au 22 NOVEMBRE

La journee s'annonce agreable, mais vos sentiments seront beaucoup plus portes sur les amities et les projets plutôt que sur l'amour fou. Il est d'ailleurs possible que vous connaissiez certains conflits entre votre vie sentimentale et votre vie professionnelle. Vous serez tres en demande aupres de vos amis qui apprecieront votre energie et vos idees neuves. Votre creativite sera tres forte.

SAGITTAIRE — du 23 NOVEMBRE au 21 DÉCEMBRE

Mefiez-vous des intrigues au travail. Tentez d'aller au fond des choses pour comprendre ce qui se trame. D'autant plus que vous avez tendance a idealiser tout ce qui se passe aujourd'hui, idealisation des gens et des evenements. Votre vie sentimentale vous apportera beaucoup de surprises et de choses inattendues. Vous aurez une meilleure comprehension de certaines subtilites de votre vie amoureuse.

CAPRICORNE — du 22 DÉCEMBRE au 20 JANVIER

Une situation imprevue provoquera la possibilite de gains importants au niveau monetaire. A vous de saisir cette chance. Une personne qui vous est chere aimera se confier. Elle fera des confidences troublantes qui exigeront de votre part beaucoup de discretion. Votre vie sentimentale atteint un degre d'harmonie rarement egale.

VERSEAU — du 21 JANVIER au 19 FÉVRIER

Les personnes nees sous ce signe seront predisposees a vivre des moments tres createurs. Une tache qui vous est importante occupera une grande partie de votre vie mentale. Vous serez en demande partout, mais ressentirez tout de meme une certaine insatisfaction, car la rapidite des contacts vous paraitra superficielle.

POISSONS — du 20 FÉVRIER au 20 MARS

C'est une journee ou vous serez attire par les exces. Il y a possibilite d'acheter sous l'impulsion du moment. Ne signez surtout pas de papiers qui vous engageraient a long terme. Vous rencontrerez beaucoup d'amis mais serez quelque peu deçu par votre besoin qui vous pousse a creer des liens qui iraient beaucoup plus loin. Attention a votre foie et les exces d'alcool.

BÉLIER — du 21 MARS au 20 AVRIL

Les natifs de ce signe seront a la fois reflechis, enjoues et optimistes. Vous serez capable de prevoir a long terme et de travailler de façon soutenue pour atteindre le but qui vous tient a coeur. Votre patience extreme vous permet de tirer des leçons du passe et de les adapter au futur.

TAUREAU — du 21 AVRIL au 20 MAI

Les natifs de ce signe seront plus etourdis que d'habitude. Vous prendrez des decisions impulsives, des initiatives insuffisamment reflechies. Neanmoins, vous ferez preuve d'une plus grande vivacite d'esprit, d'une plus grande promptitude. C'est une journee ou tout peut se produire; le meilleur et le pire.

GÉMEAUX — du 21 MAI au 21 JUIN

Même si cela vous demandera beaucoup d'energie, vous serez pret a tout pour defendre vos idees, votre vision de la vie. Il est possible que vous fassiez la rencontre d'une personne qui sera seduite par vos idees. Cela vous rejouira au plus haut point. Attention toutefois a votre sante qui peut etre delicate a la suite de grandes tensions mentales dues a trop de perfectionnisme.

RÉPONSE À VOS QUESTIONS

■ Je suis nee a Verdun le 6 novembre 1958 a 5h16. Vais-je bientôt rencontrer un nouveau compagnon?

☐ *L'ascendant est en Balance, mais c'est vraiment le Scorpion qui domine, prédomine, prend tout. On y trouve une grande partie du prolongement de l'ascendant et le Soleil, Neptune, Jupiter et Mercure, se trouvent en conjonction. C'est beaucoup. Mars, un des gouverneurs du Scorpion se trouve à l'opposé, à la fin du Taureau. Quelle vie mouvementée, que d'épreuves, d'actions, de drames, d'amour et de haine, de conflits et de ruptures, de combats et d'abattement. Soumise et dominatrice, bourreau ou victime, entourée ou abandonnée, tout est la. Vous ne pouvez rien entreprendre comme tout le monde. Dès que vous mettez quelque chose en branle, toutes sortes d'imprévus viennent contrecarrer vos desseins et vos projets. Difficile aussi sur le plan financier. L'argent est gagné avec difficulté et peine et les dépenses toujours imprévues sont nombreuses. Mais quel caractère et quelle force de vivre vous avez. Seriez-vous heureuse s'il n'y avait pas tous ces défis et ces luttes. A chacun selon son dû. Vous êtes passionnée et très «sexuée» et vous avez un fort magnétisme. Cependant, désirez-vous vraiment aimer? Où est-ce le désir et l'instinct qui vous tient lieu de motivation? Des rencontres, il y en a, il y en aura. Pour combien de temps? Enfin, l'été qui vient est propice pour une autre aventure passionnée et passionnelle. Bien sûr, il y aura quelqu'un, mais pour combien de temps. Pourtant, vous êtes une nature étrangement fidèle. C'est le caractere, inoubliable certes, qui lui est difficile. Mais quelle personnalité.*

■ Si vous recherchez la reponse a une question se rapportant a l'astrologie, il suffit d'ecrire a VOTRE HOROSCOPE, *La Presse*, 7, rue Saint-Jacques, Montreal, H2Y 1K9, en n'oubliant pas de mentionner l'heure, le jour, l'année et le lieu de votre naissance.

IMMOBILIER

133 A LOUER ÎLE DE MONTRÉAL

GOUIN ouest 1900, logement luxueux neuf 8½, garage, 336-7697.

GRAND 3½, metro Parc, 390 $, 273-6699. Grands 4½ -5½, C.D.N., 420 $ +. Poele-frigo incl. 731-5016 ou 341-1057 (1 MOIS GRATUIT).

HABITATIONS BELLERIVE
4½ chauffe, entree lav.sec., renove, pres tous services. 354-2934.

HABITATIONS CARTIERVILLE
Grand 4½, tapis mur a mur, stores verticaux, peinturez a votre choix. 648-0249.

HARVARD, près Monkland, bas duplex, grand 6½, boiserie, foyer, puits de lumieres, 800$. 481-9261.

HENRI-BOURASSA, St-Michel, 3½, 4½, chauffes, equipes. 381-5218

HENRI-JULIEN sud Carre St-Louis, très grand 5½, ensoleille, deuxieme, 3 chambres, chauffage electrique, 725$. 597-1656, 386-0517.

HOCHELAGA 3405, 2½, meuble-chauffe, tres propre, 527-9473.

HUDSON ET GOYER, 3½ chauffe, balcon privé, buanderie, frais peint, 739-1868.

HUTCHISON 6938, 3½, 4½, ensoleille, frais peint, 341-6280 270-1545

IBERVILLE près Sherbrooke, 4½ chauffe, 480 $ mois, 649-5358.

ILE DES SOEURS, 5½ a s.louer, 1½ s/bain, appareils. 700$. 362-1025

INCROYABLE! Pie-IX Ontario. 2½: 195$, 4½: 320$, 5½: 395$, 6½: 440$. Tres propres. 487-5844, 484-3568

JARDIN BOTANIQUE, grand 4½, renove, paisible, ensoleille, entrees lav.sec., 395 $. 254-8254, 945-5583.

JARRY Chabot, grand 5½ chauffe, 2e, libre, 327-3889 (repondeur)

JEAN BRILLANT, 8½ luxueux, près de U de M, Colleges Marie-France et Notre-Dame, 2 s/bains, garage. 735-0000, 737-4477 David.

JEANNE-MANCE Bernard, près Outremont, 6½, 580$. 270-6169.

JEANNE-MANCE, près Beaubien, grand 3½, renove, 375 $. 932-0947

LACHINE, 4½, 5½, propres, 310 $ a 390 $, references. 684-2603

LAJEUNESSE 7470, 1½, 3½, près metro Jean-Talon, 274-1020.

LAJEUNESSE, 7810, 4½ double, entree lav.sec., 390 $. Soir 387-8498 ou fin sem. 227-4291.

LAJEUNESSE, 4½, neuf, metro, balcon, stationnement, 384-6195.

LASALLE rue Lyette, 1½, 3½, 4½, 250$ et +. Chauffes, equipes, eau chaude, 1 mois gratuits. 367-4366

LASALLE - 3½, 4½, 5½ à compter de 280 $. 364-5872

LASALLE (ville), 4½-2½ chauffes, triplex, tres bien, 363-3164, 849-7838

LASALLE 4½ - 2e, triplex, entrees lav.sec. 435$, libre sept. 364-1875.

LASALLE, bas chauffe, 4½, cour, libre, mois gratuit, 550$, 364-4424

LASALLE, condos neufs 4½, 5½, piscine, piste cyclable, bord fleuve, a partir de 455$. 348-8810.

LASALLE, grand 5½, haut de duplex, rue Dupras face Hotel de ville. Tél. apres 16h au 630-1841.

LASALLE, juillet gratuit; 5½ haut duplex, non chauffe. Pres bus, parc, autoroute. 500 $. 364-9694

LASALLE, Ter. Duquette, bas 4½, garage double, chauffage elect., libre, 475$. 637-4900.

LASALLE, 4½, 4-plex, moderne, 485 $, chauffé. 364-2393, 270-8098.

LASALLE, 5½ haut duplex, autobus, 1er août, 490 $, 364-4730 soir

LASALLE, 8855 Gloria, grands 4½, haut, élect., garage. 363-9037.

LAURIER E. 3415, 1½, tranquille, poele, frigo. 723-1371.

LAVOIE, 3½, 4½, libres, propres, chauffes, equipes. 342-9242

LE GARDEUR 4½, propre, stationnement, 1 mois gratuit, 326-3584.

LINTON, 3½ chauffes, équipes, 1er juillet. 738-8422

LOFT: St-Laurent / des Pins Residentiel, commercial. Tout renove. Libre. 866-4491.

LOGAN coin Plessis, 3½ propre, semi-meuble ou non, 1-347-9114

MARECHAL-3331, 5 min. de U de M, 3½, 982-9026, 344-4368, 739-0075.

MARQUETTE, pres metro Fabre, 4½ chauffe, 1er août, 475 $. 727-0454 soir.

MARQUETTE, 3½ rénové, pas chauffe, libre, 380 $. 381-1624.

MELROSE/Monkland, grands 4½, 5½ chauffes, poele, frigo, intercom, un mois gratuit. 486-5700; 596-0299.

MESSIER & Hochelaga 2½, r.-de-c. renove 330 $, poele-frigo. 597-1656, 386-0517

METRO (a 2 pas), Crémazie 406 Est, 3½-385$; grand 4½-475$; propre, poele, frigo, chauffe, eau chaude, 388-0025, 381-8769

METRO (A 2 PAS), 8685 ST-DENIS 5½ tres propre, poele frigo, entree lav.sec. 475$, 388-0025, 381-8769.

METRO de l'Eglise, 6½, 3e, renove, frais peint, 3 chambres, bois franc, 495 $. 523-5357.

METRO l'Acadie, réduit à 450 $, 5½, 7060 Champagneur. 334-0963

METRO l'Acadie, 3½, 1-2 ou 3 mois gratuits si qualifié. 345-1450.

METRO Angrignon: gratuit! Parc! Propre, beau, (367-3718) 2875 Trinitaire, recent 3-4½: 762-2186; 2625, chauffé+eau, 766-6121; 2675, recent, superbe 3-4½, 362-8854.

METRO Beaubien; 2½, tout incl. 320 $. 46e Rue, 4½ s/sol. 641-4272.

METRO Beaubien, 3½, renové, 360-400, chauffés, 386-2729.

METRO Beaubien, 3½ 325$, 5½ 400$, 2 chambres fermees, chauffage locataire, libre, 735-8716

METRO Beaudry/René-Levesque, 5½, renove, 435$, 271-9368.

METRO Beaugrand/Sherbrooke, Coop Trefle Bleu, cour ammenagée, 3½, 4½, 346 $, 415 $, jour 353-1725, soir 351-2471.

METRO Beaugrand, mois gratuit, retraites, face eglise, 3-4½ beau recent, propre, 367-3718. 352-8287.

METRO BEAUBIEN: triplex, grand 5½ rénové. Faut voir! 352-7086.

METRO BEAUDRY, condo 4½, 2 étages, 1100 pi car., 2 s/bains, système d'alarme, 620$. 598-0427 - 662-0267

METRO Cadillac, beau 4½ repeint, propre, tranquille, 400 $. 256-7337

METRO Cadillac, beaux 3½, 2½, chauffé, poele, frigo neufs, planchers, peinture faits, 254-7840.

METRO Castelnau, beau 3½ rénové, 335 $, chauffé. 386-2729.

METRO Charlevoix, beau grand 5½, entree lav/sec l'vaisselle, tres ensoleillé, 475 $, 484-8365.

METRO Frontenac duplex, 4½-2e, 2 doubles, entrées lav./sec., frais peint, parc arriere, 365$. 525-3459.

METRO Frontenac, 4½ rénové, électrique; entrées lav./sec. Stationnement. 450 $. 526-6971, 279-2932.

METRO H.-Bourassa, 3½ fermé, impeccable et securitaire, poele/frigo. Bons voisins. 767-6036

METRO Honoré Beaugrand, bachelor 2½, semi-meublé, non chauffé, les entrées, 300$, 354-8082

METRO Honoré-Beaugrand, bas duplex, 3 chambres à coucher, garage + s/sol, cour avec piscine, 650 $. 355-4561 laisser message.

METRO Jarry, sur Berri, grand 5½, rénové, 445 $, 271-9368.

METRO Jarry, 3½, 3e étage, très propre, 315 $. Libre. 389-0008.

METRO Jarry, 3½, 4½ peints, 390$ + mois gratuit. 722-3203, 725-2149

METRO Jarry, 4½, r.-de-ch., rue tranquille, petite terrasse, pres commodités, 450 $, 276-2668.

METRO Jarry, 5½, 4½, 2e et 3e, lumineux, 2 chambres fermées, 494-3968.

METRO Jarry, 6½, luxueux, étudiant bienvenue, tapis, non chauffé, 630 $. 271-1909.

METRO Jean-Talon 3½, lav./sec., 3e, 360 $, 381-5301.

METRO Jean-Talon, 4½, 425 $, 277-7518 apres 18h.

METRO Jean-Talon, 5½, 3 grandes chambres, tres propre, tout compris, calme, ret., 727-6884

METRO Jean-Talon, 7351 St-Denis, 4½ chauffé, 500 $, 733-1444

METRO Jolicoeur, 3½ haut duplex, poele frigo, face parc, 766-6980.

METRO Joliette, 2130 Davidson, loli 4½ au 3e, armoires melamine, s/bains céramique, porte patio, 450 $. 341-3993; 843-6188.

METRO Joliette, 3405 Hochelaga, 2½ meublé, chauffé, 527-9473.

METRO Joliette, 5½ très éclairé, entrées lav./séch., 510 $, 527-0031

METRO JEAN-TALON 1 mois gratuit, Ch.-Colomb, 4½, rénové, entrées lav.-séch., 445 $, 279-3697.

METRO JEAN-TALON, 8½ rénové, 2e étage, portage. 272-9196

METRO JOLIETTE, grands 3½ rénovés. Elect. Entrées lav./sec. 325 $, 345 $. 598-7415, 279-2932.

METRO Langelier 3½, chauffé, poele, frigo, 493-4783, 254-7873

METRO Langelier, beau 5½ très propre, 2e, entrees, 510 $, 655-7105

METRO Laurier (en face), 3½ chauffé. 843-7811 ou 389-6227.

METRO Laurier, 2x3½, poele frigo, r.-de-ch., cour; r.-de-ch. 2 chambres fermées, 375$, 395$. Juil. gratuit. 663-3674, 277-8787.

METRO Laurier, 5½, chauffé, poele/frigo, 695 $. 528-5227

METRO Laurier, 5252 St-Hubert, 2½ meublé peint, ascenseur, 340$.

METRO Laurier, 6½ renove, non-chauffe, tel. soir, 495-8242.

METRO Lionel G., 5½, 2 grandes chambres, parking, 700 $, 937-4402.

METRO Lionel Groulx, 6½, construction 88, juil., 678-4872, 926-2127

METRO LAURIER, 4½, 3½, renove, mois gratuit, 444-9276, 659-7017

METRO Monk, 4½ neuf, elect., entree lav.sec., parking. 444-2158

METRO MONK, 5½, 2e, propre, entrees, 420$. Août. 768-5509

METRO Papineau, beau 4 pieces, renove, cour, 400 $. 386-2779.

METRO Papineau, 5½ rénové elect., entree lav.sec. 585$ 527-7128

METRO Pie IX face collège Maisonneuve, 3½ chauffes, 696-6363

METRO Pie IX, Jeanne d'Arc, 1½ meuble, tranquille. Libre. 321-2972

METRO Pie IX, 1½, 3½, 4½, poele frigo, chauffes. 322-8494

METRO Pie IX, 5½ renové, grand balcon, face parc Morgan, 530 $. Libre août. 527-0031

METRO Pie IX, 3½ ferme, bois franc, poele frigo, entree lav.sec., juil. gratuit, 360$, 254-6215

METRO Pie-IX, 4½ renove, entree lav.sec., pas d'animaux. 621-6051.

METRO Préfontaine, grand 3½, poele frigo, propre, libre, 1 mois gratuit, 471-8589, 672-8803

METRO Préfontaine, rue Moreau, 3½, 4½ propres, 696-6363

METRO Radisson, 1½, 2½, 3½, 350$ a 465$ chauffes, ventilateur, micro-ondes, parking. 257-0512

METRO Rosemont, 3½, non chauffe, tres propre, 410$. 271-1909

METRO Rosemont, 5908 St-André, 4½ semi-meublé, 364 $, 667-6562.

METRO RADISSON
2½, 3½, 4½, tout renovés, intercom, bois franc, chauffes, poele et frigo. 256-1837 ou 253-9200

METRO ROSEMONT (FACE)
5½, 3 chambres fermées, 1er etage, bon etat, repeint, entrees lav.sec., 510 $, 1 mois gratuit. 845-3368 bur., 286-0059 res.

METRO Sauvé, 2½, 3½ chauffées, poele frigo, menage fait. 322-8494

METRO Viau, grand 5½ ensoleillé, propre, entree lav.sec., rangement, libre, 490 $, 284-1786

METRO Viau, près stade, 3½ meuble, demi s/sol, secteur paisible, 290 $, frais peint, 623-9189

METRO Villa-Maria, 3½, 4½, 5½, chauffées, eau chaude, 1 mois gratuit si location immediate. 489-3377, 488-5208, 596-0299. 4136 Decarie, app. 1.

METRO VIAU, 4½, rénovés, chauffage elect., entrees lav.sec., bois franc. 899-1766 ou 253-9200.

METRO VIAU, 6½, 2e, 525$. Renove, entrees lav.sec. 527-1658.

MONTREAL, 3½ rénové, poele refrigerateur inclus, 270 $. 388-9624

MONTREAL-NORD ds super 4½ renove a 100%, 2 portes-patio, 2 chambres de 17'x10', bois franc, autobus + 3 min. pont Pie IX. Faut voir, c'est impeccable! 384-2123, 665-2023. Micro-ondes en cadeau!

MONTREAL-NORD
MOIS GRATUITS. 3½, 4½, béton, tout inclus. 6445 Henri-Bourassa est coin Langelier. 328-7959

MONTREAL-NORD, av. Paris, bas duplex, 6½ non chauffé, 3 chambres, s/sol, garage, cour. 955-3519.

MONTREAL-NORD, beaux 3½, 4½, idéal retraite(e)s, ascenseur, calme, bien entretenu, 955-1260.

MONTREAL-NORD, grand 4½ chauffé, libre. 526-6922, 621-6417

MONTREAL-NORD, Montv, 4½, béton, insonorisé, propre, moderne, idéal personnes âgées, 2 mois gratuit, 440 $. 365-0709

MONTREAL-NORD, 4½ chauffé, peinture, entrees lav.sec. 323-5998

MONTREAL-NORD, 4½, demi s/sol, entree lav.sec., lave-vaisselle, stores et lustres fournis, libre immediatement. 425$. 324-4590.

MONTREAL-NORD, 5½, 2 etages, repeint, 1 mois gratuit. 466-5255

MONTREAL-NORD, 5½, r.-de-ch., garage, propre, 625 $. 386-5161.

MONTREAL-NORD, 6130B Leger, 4½ chauffé. 524-1474, 326-6113

MONTREAL-NORD: 3½ renové, grand balcon. 330 $ mois. Apres 18:30 h.: 328-2615.

MONTREAL-NORD: 4½ chauffé. Libre. 325-7295, 327-2486.

MONTREAL-NORD
2 MOIS GRATUITS, 1½, 3½, pour personnes âgées, chauffé, eclaire, salle communautaire, salle de jeux, piscine exterieure, sauna, ascenseur. Informations: 5555 Henri-Bourassa est = 101. 326-5852

MONTREAL-OUEST, un mois gratuit, 3½ 380 $, 4½ 485$, 6½ 625$, s/lavages, chauffage elect., poele refrigerateur, 684-7259, 628-5330

MTL.-NORD, Charleroi, 4½, peint, 350$, 410$, 1 mois gratuit. 326-4432

MTL.-NORD, 6362 Villeneuve, 2e, 4½ chauffé, eau chaude, menage fait, 2 mois gratuits, 450$. 669-5210

MTL-NORD 3½ - 300$ non chauffé, meubles en bon etat (lav.-sec., poele/frigo) ideal pour premier appartement. 955-6963 ou 852-1478 apres 18h30 et fin de sem.

MTL-NORD, triplex 3½-325 $, 4-plex 4½-380 $. 643-4250, 321-5477

MTL-NORD, Centre Achats Forest, 4½ chauffé eau chaude, frais peint, tranquille, 381-1359

MTL-NORD, 10591 Laurentide, 4½, libre ou, 365 $. 389-3039

MTL-NORD, 12350 Langelier, beau grand 4½ élect, 385$. 274-6498

MTL-NORD, 3½ 300$ août, et 340$ libre, entrees lav.sec. 443-5991

MTL-NORD, 3½, 4½ rénové, stationnement, entrees, 2 balcons. 350$, 425$, 738-3434, 321-7251

MTL-NORD, 3200 Gouin E. 4½, 5½, béton, chauffés, garage, 334-1838.

MTL-NORD, 4½ chauffé, 1 mois gratuit, près autobus, 324-2491.

MT-ROYAL Papineau, grand 7½, 3½, renoves, 660 $, 330 $, 271-9368.

N.D.G UNIQUE
Libre ou septembre pour étudiant, studio, 3½, 4½, rénovés, equipés, prix imbattable, tranquille, 365$, 420 $, 739-0144 ou 485-6369

N.D.G. bas de duplex 5½, 2 chambres, pres du metro, equipe, planchers en bois franc, non chauffé, références, 750 $. 483-5430.

N.D.G. grands app. 3½, 4½, disponibles immediatement. 485-3275

N.D.G. près de Monkland, chauffé, eau chaude, poele/frigo, propre, un mois gratuit, 486-5700 - 596-0299

N.D.G. Décarie/Duquette, près metro, 3½, 4½, 5½, chauffés, eau chaude. 1 mois gratuit si location immediate. 489-3377, 488-5208, 596-0299. 4136 Décarie, app. 1.

N.D.G. Old Orchard, 2½, 3½, 4½, chauffé, eau chaude, poele-frigo. 1 mois gratuit si location immediate. 489-8830, 488-2681, 596-0299. Concierge 2287 Old Orchard, #1

N.D.G. Prud'homme 5½ chauffé poele frigo s/diner 482-9639

N.D.G., 4½ 5½ prestigieux, chauffés équipés, rénovés, références requises, 486-2004, 486-8557.

N.D.G., bas duplex, très grand, 4 chambres, grande cour, 1 250$ chauffé, 1er SEPT. 481-5459

N.D.G., grand et beau 4½ chauffé équipé, rénové, 600$, près metro Villa Maria, 481-0045, 735-5957

N.D.G., grand 4½, équipé, chauffé, métro, école, 341-0691, 731-8645.

N.D.G., grands 3½, chauffés, eau chaude et plus. 400 $. Libres juillet. 321-1806

N.D.G., App. 4½, rénové, près métro, 731-6131, 481-4699.

N.D.G., Grand Boulevard/Terrebonne, 4½ chauffés, redecorés, balcon, poele/frigo, 485-7201.

N.D.G., Harvard 3412, grands 6½, 4½, 3½, chauffés, appareils, 484-8664, 931-6180, 989-5135.

N.D.G., Monkland/Marcil près métro, 3½, 4½, 5½, libres, 488-8476

N.D.G., Walkley/Somerled, grands 4½ 420$, 3½ 370$, 2½ 320$, 1½ 270$, 1 mois gratuit si location immediate, chauffés, eau chaude, calme. 485-9293, 488-1623, 596-0299

N.D.G., 4½, rénové, plancher bois franc, boiserie, 766-4841.

N.D.G., 5½, libre, rénové, transport, près St-Jacques. 488-4745

N.D.G., 5½, Royal, foyer, eau chaude, poele frigo, balcons avant arrière, 700$, 482-4485, 488-0816.

N.D.G., 6½, bien situé, balcons avant/arrière, ensoleillé, 421-0912

N.D.G; 4½, ensoleillé. Cuisine spacieuse et entierement renovee. Piscine interieure et exterieure. $615. 737-7561.

NICOLET/Adam, 8½, 1er ou 3e étage, bois franc, entrees lav./sec., tres eclaire, vitraux, 675$ ou 650$, jour 355-7356, soir 282-1346

NOUVEAU-BORDEAUX NOUVEAU!
3½ - 385$, 4½ - 575$, entree lav./sec., chauffage elect., 332-9940.

NOUVEAU-BORDEAUX, 3½ chauffé, haut de triplex. 331-7913.

NOUVEAU-BORDEAUX, 3½ ferme, coin De Salaberry et Valmont, discutable, jour: 388-3898.

NOUVEAU-BORDEAUX, 3½ haut triplex près Henri-Bourassa/L'Acadie. Très calme. Grandes pieces. Tapis neuf. 335-0479

NOUVEAU-ROSEMONT 4½ haut triplex, entrees lav.sec. 259-5402

NOUVEAU-ROSEMONT, beau 4½ face parc, 580$. 252-7166, 259-2391

NOUVEAU-ROSEMONT, près site Olympique, 4½ haut triplex, bachelor 3½-4½, face parc. C. Beaudoin jour: 674-0625, soir: 738-6840

NOUVEAU-ROSEMONT, 4½, triplex, entree lav.sec. 255-4227

NOUVEAU-ROSEMONT, 4½, air climatise, parking, 545 $. 354-0902

NOUVEAU-ROSEMONT, 5½, haut duplex, près Langelier, très propre, tranquille, 585 $, 253-1261.

OASIS au centre-ville: toutes commodites, 2 chambres fermees. Foyer. Petite cour. 3454 De Bullion. 108 000 $. Visite libre le dim, 14 a 15:30 h. Christian, 674-3061.

OLIVIER ROBERT, 4½, cour, un mois gratuit, 425$, 649-9079.

ONTARIO Wolfe, grand 4½ neuf, impeccable. 524-9224, 661-2912, 725-2626

ONTARIO, 1½ poele frigo, climatiseur, 275$ + elect., 526-8595

ORLEANS Ontario, 5½, 2e, chauffage electrique, 2 chambres, entree lav.sec., 420 $, 663-6180

ORLEANS, sud Sherbrooke, 5½, 2e, 2 chambres, chauffage - eau chaude fournis, 490 $, 663-6180

OUTREMONT odi., beaux grands, 3½, 4½, 5½, près centre d'achat et metro; eau chaude, chauffage, frigo inclus. 739-5639, 341-0691

OUTREMONT beaux appts, 4½, 5½, 9½, 272-9603, 272-0351.

OUTREMONT central, 4½, chauffes, 2 chambres, grand salon double, redecore, 656 $, negociable, près metro, libre, 270-0239.

OUTREMONT rue Bernard, jolis 4½ et 3½, grandes chambres, garage, equipe, 274-8878, 938-8629.

OUTREMONT ADJ., DEACON, juillet/août, septembre. Beaux 3½, 4½, chauffé, equipé, renove, balcon, metro, U. de M., 484-8093.

OUTREMONT ADJ., 1½, 7½ (haut duplex); chauffés. Libres. 738-3586.

OUTREMONT EN HAUT
Luxueux, 2 etages, haut duplex, 1-2 chambres, foyer, 5 electros, tourbillon, 2 puits lumiere, mur brique, garage, 1150$. 271-4577

OUTREMONT 6½, r. de ch., neuf, 3 chambres, 725 $ 343-5973.

OUTREMONT, grand 3½, neuf, lav.sec., stationnement, 273-5282.

OUTREMONT, grand 4½, eclaire, propre, negociable. 276-9734.

OUTREMONT, grand 5½, renove, 575$, chauffage inclus, 274-9477.

OUTREMONT, metro, grands 4½, renoves, frais peints, chauffes, eau chaude, près parc, immeuble tranquille. Bonus et mois gratuit. 923-3179 - 270-0239 - 670-1142

OUTREMONT, près metro, tres grand 4½, excellent etat, ensoleille. A voir! 670$. 948-0894

OUTREMONT, près U de M et centre d'achats, 3½, 4½, neufs, meubles ou non, 340-3575, 738-2421

OUTREMONT, rue Bernard, grand 5½, renove, ensoleille, boiseries, chauffé, poele frigo. 389-2168.

OUTREMONT, rue Bloomfield coin Laloie, 5½, 3e, eclaire, renove, foyer, 276-2580

OUTREMONT, rue Outremont coin Bernard, août: 4½: 650$, chauffé, equipé, ascenseur, 739-5116.

OUTREMONT, superbe condo climatise, garage, 2 chambres, 2 s/bain, 950 $ chauffe. 227-8476, 343-3100 poste 2028 ou 273-7144

OUTREMONT, superbe duplex, garage, près Stanislas et metro, 7½, 2 s/bains, 1 500 $. 276-6220.

OUTREMONT, Du Manoir, grand 6½, 2 s/bains, a cote parc 342-1886

OUTREMONT, E.Charles, petit immeuble vieillot; 4½, 1 chambre, cachet, tranquille. Electricite. Semi-meuble. Buanderie, eau chaude, taxes. Libre. 277-7057.

OUTREMONT, Laurier ouest, 4½, 1 chambre, chauffé, 486-2420.

OUTREMONT, 1000 Pratt, spacieux, chauffé, béton, calme, ascenseur, concierge, garage libre, 4½: 775$, 3½: 630$, 731-2610.

OUTREMONT, 397 St-Joseph o, 3½-395$, 4½-530$, 5½-730$. Chauffes. 273-1857, 278-7791

OUTREMONT, 5½, triplex, face parc Kennedey, 276-7242

OUTREMONT, 7½, haut duplex, rue Du Manoir, 1½ s/bain, garage, 1025$ chauffe, 733-4192, 1-429-3624.

OUTREMONT, 790 Bloomfield, 7½, bien chauffé, chambres fermées, lavoir, balcons, stationnement, 850$ négociable. Libre. 277-7597

OUTREMONT: Bernard et Wiseman, grand 5½, chauffé, luxueux, parking, libre. 341-6148, 342-0443.

OUTREMONT: 50, Willowdale, 2½, 3½, 4½, ascensuers. Chauffes. 849-7061.

OUTREMONT: 6½ haut duplex, 3 chambres; ensoleille. Renove. Stationnement. 900$. Pierre 983-3585.

OUTREMONT
PENTHOUSE 4½
VINCENT D'INDY
Tres bien eclaire, chauffé, poele, frigo, ascenseur, concierge. 731-9268, 735-5331.

OUTREMONT
190 WILLOWDALE
3½
Chauffes, poele, frigo, ascenseur, concierge. 738-5663, 735-5331.

OUTREMONT
5-25 VINCENT D'INDY
1½, 3½, 4½. Immediatement ou plus tard. Chauffes. Poele frigo fourni. Ascenseur. Concierge. 731-9268,
737-8055, 735-5331.

P.A.T., Immense et tres luxueux 4½, insonorise, fenetres françaises, stationnement, cabanon prive, 540 $. 353-8934, soir 731-6251.

P.A.T., Oscar Benoit, 4½, foyer, entrees lav.sec., garage, 644-8005.

P.A.T., 4½, bas, 355$; elect., entrees lav.sec., parking, 353-3081

P.A.T.
3½: 395$, 4½: 475$, 5½: 520$, bord de l'eau, piscine extérieure. 12610 Notre-Dame est. 645-0967

PANET 2042, grand 6½, genre loft + 3 chambres, poele, frigo, eau chaude, juil., 620$, soir: 845-8008

PAPINEAU St-Joseph, beaux 4½, 5½, 390 $, 560 $. Libres. 523-5310

PARC Lafontaine (face), 4½, 2e, equipé, elect., 450 $. 849-6745

PARC LAFONTAINE adj., petit 4½, rénové, frigo, poele, entrees lav.sec., bois franc refaits, elect. locataires, libre, 435 $. 271-7071.

PARC LAFONTAINE, grand 3½ semi s/sol, clair, eau chaude, equipé, 380$; grand studio 345$ tout inclus. Sous location, 467-9965.

PARC LAFONTAINE, 1½ rénové meuble, 280 $, 523-8370

PARC ROYAL
ADJACENT A VILLE MT-ROYAL
IMMEUBLE DE PRESTIGE
3½ - 4½
près train, autobus, immeuble en béton, chauffé, frais peint poele - refrigerateur inclus ascenseur, piscine
3333 JEAN-TALON O.
738-2704

PARTHENAIS 4385 Mont-Royal, grand 5½, peint, 550 $. 528-5227

PARTHENAIS Sherbrooke, 3½, propre, 320$, 272-9359; 844-2689.

PIE-IX, à 30 m du métro Pie-IX, 4½ propre et moderne, aspirateur central, intercom, 490 $, 254-1345

PLACE MEILLEUR, 1½, 3½, chauffés, poele, frigo. 388-9349

PLAMONDON 4622, 3½-395 $, 4½-425 $, chauffés, metro. 738-4207

PLATEAU superbe haut duplex tout refait a neuf, grand 4½, ensoleille, poele, frigo, lav.sec., lave-vaisselle, 3 min. metro, 580$/mois, libre. 598-7571

PLATEAU Des Erables, 5½ rénové, entrée lav.sec., libre, 274-4293.

PLATEAU Esplanade, condo, face parc, 4½, 650$. Conrad 435-3443

PLATEAU Garnier, porte-patio, verticaux, ventilateur, micro-onde. 4½: 495$, 5½: 535$. 521-9244

PLATEAU Gilford, 4½, 2 doubles, 3e, superbe, 475 $, 278-3212.

PLATEAU Marquette/Marie-Anne 5½, r-de-ch., frais peint, 2 chambres fermees, libre, 595 $. 274-9300.

PLATEAU- Marquette, 4½, repeint, rénové, bois franc verni, vue parc Lafontaine, clair, beau, et pas cher. Libre 440$, 382-9426

PLATEAU Mont-Royal, grands 3½, neufs, a partir de 535 $/mois. Guy ou Yves au 524-0521

PLATEAU Mont-Royal, 4½, 450 $ par mois, incluant poele frigo, laveuse/secheuse, non chauffé. M. Panaram 278-6154, 271-6733

PLATEAU, beau grand 5½ rénové, entrees lav.sec., 575$/mois, 5241 St-Denis pres Laurier, 843-5076

PLATEAU, beau 3½ rénové, juillet gratuit, poele frigo, 460 $, 597-1521

PLATEAU, grand

IMMOBILIER

150 CONDOMINIUMS

CENTRE, (pres) metro, luxueux 3½, 3e, tout béton, garage, ascenseur, tres grand, 545$, 381-0792

CHANCELLERIE DU VIEUX MTL. 2 chambres, climatise, appareils ménagers, foyer, toit-terrasse, stationnement et piscine int., 1200$ par mois, 982-9263, 849-2951

CONDO de luxe Ste-Anne-de-Beaupré, 4 à 6 personnes, jour, sem., mois, 622-6165 repondeur.

GOUIN 6900 E., 5½, garage double, piscine, tennis, vue rivière, 15e, 1050 $, 329-4030, cellulaire 386-0381

GRAND condo luxueux, pour louer ou vendre, 6e étage, 3 chambres a coucher, 2 s./bain, garage, piscine, près de Place Vertu. Disponible 1er aout. Soir: 745-1637

ILE DES SOEURS, condo 2 chambres, 2 s.bains, 5 appareils ménagers, air, libre, négociable, 748-9122 ou 769-7190

ILE PATON, condo 3½ rénové, semi-meuble, piscine int./ext., garage int., 650$ tout inclus. 952-7907

OUTREMONT, près de la montagne, 6½, condo de qualité, 3 chambres, 1 s./bain, lave-vaisselle inclus, 875 $, 495-9328

PIERREFONDS, 4½ rénové, foyer, bain tourbillon, 849-7096

ST-BRUNO, luxe, foyer, air, piscine, grand 3½, 750$, 672-0131.

VILLE ST-LAURENT, Les Cascades, condo a louer 5½, piscine, sauna, bain tourbillon. 856-6666.

151 CHAMBRES, PENSIONS

A LONGUEUIL, meubles, poêle/réfrigérateur inclus, de 55$ a 82$ par semaine. 47 de Gentilly est, coin Chemin Chambly. 674-5206

AH AH TOURISTES! 15$ et + (petites et grandes chambres, salon), arrangement pour groupe, possibilité petit déjeuner. 767-8933

ANGRIGNON, près Cegep, 1½ meuble, chauffe. Calme. 769-3294.

C.D.N., chambre, 1½-3½, meubles, propre, bus, tranquille 738-5728.

MAISON CHEZ LISE A LONGUEUIL
Pension complète a partir de 445$ par mois ou chambres seulement de 55$ et + par semaine. 677-5201

METRO Sauvé, motel, chambre renovée, 125 $/sem., 382-9780.

METRO St-Michel, meublée, chauffée, tout compris. 12h à 20h. 593-5090

MOTEL 489-4258
Mtl-ouest chambres + tél. câble poêle refrigérateur tv. 100$ sem.

OUTREMONT, propre et tranquille. 271-6949 ou 492-0967.

PARC LAFONTAINE, Sherbrooke, chambres, 185 $ - 200 $. 526-9543

RACHEL près Frontenac, chauffé, éclairé, meublé, cuisinette, propre, tranquille, sécuritaire, 250 $. Références. Soir 521-9965, 527-7348.

SHERBROOKE EST 1034
Chambre-studio, rénové, chauffé, éclairé, câblé, meublé.
De 16h à 18h 597-1919

ST-ANDRE 1805, près métro Berri, poêle frigo, évier dans chambre, meublée, 260$, 597-1736.

152 MAISONS DE REPOS CENTRES D'ACCUEIL

LONGUEUIL, grande chambre privee, tout inclus, 575 $/mois, cour, jardin, 928-0612, 442-9414

MONTREAL-NORD, chambre privee, lavabo, medecin, 328-1991.

2 Chambres, aînés autonome ou handicapés, Alzeimer accepte, medecin à domicile, infirmiere sur place 24 h, accueuil recommandé par le C.L.S.C., Monique 449-0405.

153 CHALETS

A loc Connelly 2 chambres piscine, grand terrain, mois, 1-563-1503

A PIEDMONT, 2 pas du golf, suisse, 6½ + 4½, impeccable, sem. ou saison, 623-3532, 974-1558

A RAWDON, bord de l'eau, libre, mois-saison, 1-834-6167, 861-4600

A STE-Agathe, luxueux, lac, plage, paisible, foyer, tourbillon double. Sem. fins de sem, 819-326-8207.

A STE-ADELE, condo split, 3 chambres, piscine, lac, 680-1149.

A ST-JOVITE, bord lac Duhamel, bateau, semaine, mois. 611-3786

A SUTTON, chalets équipés, piscine int. sauna et spa, 1-538-3736.

A VAL-DAVID, 2-3- chambres, piscine tennis. 967-6020, 1-834-6363.

AU domaine Chantecler, Ste-Agathe, luxueux suisse, privé, vue panoramique, sem., mois, 386-0486

AVANT DE LOUER, visitez CHANTECLAIR ET COMPAREZ! 60 chalets de luxe de 1 a 3 chambres. Saunas et tourbillon privés. Plage privée, tennis, piscine. Jour, sem. 430-0430, 819-326-5922.

BORD LAC, St-Adolphe, pedalo, sem. fin sem. saison 1-819-327-2952

CHALET suisse équipé, 2 chambres, disponible semaine, paisible, rivière Chateauguay, piscine, Dewittville, 1-264-6807

DOMAINE STE-AGATHE Suisses. 1 à 6 chambres, cuisine équipée. Aussi: piscines privées intérieures, tourbillons SPA doubles privés ou suites de luxe. Foyers. Week-end, 2-3-5 jours. 1-819-326-5836.

DUHAMEL Lac Gognon, 3 chambres, plage privée, sécuritaire, libre Aout, 550 $ sem., 437-6605.

ENTRELAC, lac Pauzé, chaloupes, canots, mois, semaines, paisible, 1-228-2687.

ESTEREL, 5 chambres, tout equipe, jour, fin sem., sem., 1-228-4988.

GASPESIE, bord de mer, près du jardin de Metis, golf. 1-418-775-8639

LAC L'ACHIGAN, chalet 2 chambres, bord de l'eau, 1-563-1289.

MONT ST-ANNE, tout équipé, 10 personnes, 500 $/sem., 653-0107.

MONT SUTTON, superbe, foyer, piscine creusée chauffee, sem., mois. 671-5763, fin sem. 1-538-2773

MONT TREMBLANT, parc, rivière Diable, équipé, tourbillon, foyer, semaine, août, 942-8689.

PRES St-Jovite, 2 chambres, 250$ a 350$/sem. ou saison. 523-0820.

RAWDON, chalet, tout équipé, près ski, chauffage non compris, 500$/mois, saison 3 600$. 1-882-9751

ST-DONAT, 1-2-3 chambres, tout inclus, plage, piscine, marina, tennis, activités; à compter de 445$/sem. + taxes. Sans frais: 1-800-567-6717 ou 819-424-2121.

STE-AGATHE: 425$/sem., 160 $ fins sem.(double), 1-819-326-3365

ST-GABRIEL, meublé, lacs, sem., fin de sem., 581-9224, 1-835-4672

ST-HIPPOLYTE, lac Connelly, bord de l'eau, 383-1285.

ST-JOVITE, choix 10 chalets neufs, foyer, plage, 1-819-688-2809.

ST-JOVITE, très beau chalet sur bord de l'eau, foyer, pour mois août, 400 $ semaine. (819) 688-3347

ST-ZENON, bord de l'eau, paisible, pedalo, et pêche. 1-884-5546.

SUTTON chalets/condos, sem./saison, 3 chambres, piscine 20x40, 466-9376, 538-4090.

154 GARAGES A LOUER

BOUL. ST-JOSEPH E. 12x19 chauffé, 185$ et 125 $/mois, 522-8497.

156 SOUS LOCATION

AHUNTSIC, 1 an, 5½ r. de ch., rénové, cour privée. Soir 332-9567

METRO Papineau, condo, 1200 pi.car., 550 $, mois, 376-7431.

ST-LEONARD, 4½ non chauffé, 450$, 1 mois gratuit, libre immediatement, 374-2757, 326-2694

VIEUX-MTL, loft meublé 100 %, libre 15 août, foyer, 850$, 287-1679.

157 APPARTEMENTS MEUBLÉS

ANJOU, bas duplex 2½, tout fourni + cable, 355-3748 ou 351-0504

APP. CONDOS MAISONS
Divers secteurs! 3 mois +. Exécutif! T.V. INC. 939-0555

APP. STYLE EXECUTIF
Court et long terme. Tout fourni. Le Sunset 341-6591, 387-3040

APP. STYLE EXECUTIF
Tout fourni. Courts et longs termes. Location Logitel 762-1255

ATWATER métro, 2½, 1½, coquet, clair, calme, 400-350. 443-9313

ATWATER, métro Groulx, grand 3½, 595 $ tout compris. 932-2814.

BELANGER 4446, 2½ meublés, tout paye, libres, 350 $. 722-8029

BELANGER, près Iberville, 1½ meuble, eau chaude fournie, 300$ 374-1332, 593-7498

CARRE St-Louis adj, condo 4½, foyer, stationnement 5 min., métro, libre, 975 $, 762-4659. 878-4556.

CENTRE VILLE, grand studio de luxe, meuble ou non, construction neuve, libre immediat, 600$ tout compris. 939-8822; soir 989-9080.

157 APPARTEMENTS MEUBLÉS

UNE FIERTÉ QUI NOUS FAIT PLAISIR
UN SUCCÈS QUI NOUS FAIT GRANDIR

LaCité plus

De nouveaux appartements viennent tout juste d'être meublés en entier, jusqu'au dernier verre!

La vie incomparable à La Cité, c'est notamment un club de conditionnement physique de premier ordre, 3 piscines, un mail commercial, des restaurants et un stationnement intérieur.

(514) 845-4173
350, Prince-Arthur ouest
1807674-R 157

DES ERABLES /Sherbrooke, 2½, 285 $, mois gratuit, 527-4151.

METRO Beaugrand, 2½ tres propre, tout inclus, libre, 352-4930

WEST ISLAND
LAVAL
LONGUEUIL
Condo-hôtel tout équipé
3 mois et plus, 952-0087

160 PROPRIÉTÉS A REVENUS

A BOUL Pie IX, aubaine 18 logements. Revenu 101 600 $. Prix - de 7X. Agents s'abstenir. 662-0379.

A ROSEMONT, 8 X 4½, élect. locataire, tous loués, bon rendement, 252-8491 laisser-message.

AVEC PETIT COMPTANT
Triplex et sixplex, Plateau et Villeray, Imm. Guida crtr. 527-8373

CHRISTOPHE-COLOMB 1x8½, 4x4½, revenus 29 000$, à voir! La Capitale crtr, M. Durette, 382-8000

FULLUM, triplex, 1 700 pi car. par étage, très belle architecture, face au couvent des soeurs de la Providence. 523-5545 (repondeur).

161 PROPRIÉTÉS À REVENUS (ACHAT)

INVESTISSEURS, pour marché à Vancouver, (604)-596-2311

162 PROPRIÉTÉS COMM. INDUSTRIELLES

EDIFICE COMMERCIAL
A VENDRE

Immeuble de 39 000 pi carres
Excellent emplacement au centre-ville de Montréal

2170, boul. René-Lévesque ouest
Montréal, Qc H3H 1R6
Renseignements:
Jean Lacroix (514) 937-7761
R-162

AHUNTSIC, bâtisse & terrain 42,400 pi car. Site unique, de prestige, face metro, 10,660 Lajeunesse/ H. Bourassa, (514) 975-2515

AVENUE MT-ROYAL: 1317-21, semi comm. près J-Coutu. $375,000. 256-5050.

EDIFICE clinique médicale, pharmacie et autres bureaux, revenu 60 000 $, prix 420 000 $, échange accepté. 326-8084

3774 ST-LAURENT / DES PINS
3 etages, approx 1 500 pi car. chacun. Ideal pour propriétaire occupant/opérant, finances. Saisie d'hypothèque. 866-4491.

168 FERMES, TERRES

ATTENTION CHASSEURS !
Terre a vendre 700 acres, site exceptionnel pour la chasse, près du lac de l'Est, 175 000 $. (418) 443-2720 après 18 h.

TERRE SEMI-BOISEE, sortie chemin asphalte, présence gibier sauvage, prix en bas evaluation municipale. 15 000$. 883-5243

170 COMMERCES

A VENDRE ou à louer auberge Relais Windigo, Ferme-Neuve près Laurier, 819-587-4157.

AH! Ouvrez-vous un gros club vidéo pour 1/3 prix. 327-0347.

ATELIER d'usinage, cause maladie. Prix réduit. 659-3091

ATELIER de mécanique à vendre ou à louer, 30x70, terrain 200 profondeur x 120 largeur, très bon achalandage. 649-5170.

LAVAL, restaurant bar terrasse, vente échange. 525-7107; 671-7016

PARC d'amusement familial "La Grande Evasion", super mini-golf, etc. Nord de Buckingham. Maladie grave. 1-819-766-2524.

ROSEMONT, Fleuriste bien situé, bonne clientèle, 256-7554.

SALON d'esthétique, tout équipé, près métro Snowdon, 481-7115.

STATION de service indépendante, sans contrat, vente: 2 300 000 litres/annee, 650 000 $, comptant 375 000 $. Je prendrais balance de vente. 965-9927.

173 TERRAINS

A P.A.T., 180 000 pi car., comm., boul Industriel, 1000 ' du Metropolitain, prêt a construire, 327-2160

180 ESPACES COMM. INDUSTRIELS

***** RIVE-SUD *****

ST-LAMBERT, sortie pont Victoria, bur. et entrepôts, 2000 à 3500 car., 3,75 $ le pi car. et +, 465-0873.

A & A. A qui la chance? Espace à bureau 800 pi. car. Espace industriel. 3000 pi car. 725-2222.

A BAS PRIX, parc industriel, local commercial 1000 à 8000 pi car., a Laval. 669-3833, soir 623-5680.

A LAVAL, local industriel à louer, 6 147 pi car., elect. 550/240, dock, bon prix, 668-4390.

A ST-JANVIER ET A LAVAL
Mirabel, sur boul. Labelle, et à Blainville, 3000 pi car. et +, industriel, neuf, 434-5526, 325-6171

ANJOU, 2 500 a 6 500 pi car., sur Jarry près de Parkway, 18 pi plafond, quai de chargement individuel, stationnement gratuit, location court ou long terme, libre immédiatement. 931-9274

ATELIER, bureau, entrepôt à P.A.T., 1 008 pi, 1 400 pi et plus, très bon prix, 498-4788, 327-2160

AUDI 1988, 500 CD turbo, perle, 107,000 km, $11,000. Auto Strasse Inc. 737-7686.

A-1 $2 et + 1000' a 20,000' garage bureau 385-5332 soir: 488-7584.

BROSSARD ET BOUCHERVILLE industriel pour PME, prix très compétitifs, 3 000, 4 000, 5 000, 8 000 pi car et +. 386-0814

DORVAL
3000 pi car. et plus
Espace industriel avec bureaux, courtiers protegés, 861-1001.

ESPACES industriels, 1 000 à 2 000 pi car., rue Moreau, coin Ontario, 4 75 $ pi car., 849-7654.

GOUNOD Laleunesse 1 600' + s sol, idéal comm. ou bureaux. 253-2460.

HENRI-BOURASSA, 2 000 à 6 000 pi car. Pour inf: 643-1523.

LAVAL, 8000 pi car., industriel et comm. avec bureau, parc industriel St-Vincent-de-Paul, 661-7458

P.A.T., bâtisse avec bureaux, 200 000 pi, terrain asphalte.
254-4261 - 254-5345

Papineau-Sauvé
De 900 à 6,945 pi car. Chauffé. Idéal manufacture, petite imprimerie et salle de montre. AUSSI: 5536 pi.car. rez-de-chaussée. Stationnement extérieur, intérieur. Inf. 737-2268.

PRES métro, approx. 1 000 pi car., 8904 Laleunesse. 388-3898.

ST-LEONARD, 2800 - 3600' car., 10% bureau. 326-4432, 648-9495.

3774 ST-LAURENT / DES PINS.
Site de choix. 1 500 pi car. Ideal tous commerces. 866-4491.

182 COMMERCES A LOUER

A-1 garage, équipé centre ville métro 385-5332, soir: 488-7584

157 APPARTEMENTS MEUBLÉS

UNE FIERTÉ QUI NOUS FAIT PLAISIR
UN SUCCÈS QUI NOUS FAIT GRANDIR

LaCité plus

De nouveaux appartements viennent tout juste d'être meublés en entier, jusqu'au dernier verre!

La vie incomparable à La Cité, c'est notamment un club de conditionnement physique de premier ordre, 3 piscines, un mail commercial, des restaurants et un stationnement intérieur.

(514) 845-4173
350, Prince-Arthur ouest
1807674-R 157

160 PROPRIÉTÉS A REVENUS

L.D.R. 16 logements, 13x4½, 3x3½, revenus: 84 000 $. 669-1532.

LACHINE, bon secteur, pas de vacance! Revenus: $118,000. Prix: $710,000. Viviane Nadeau 697-3391. MONTREAL TRUST, COURTIER

LACHINE, 2x32 logis, ascenseurs, très propre, aucune vacance. Revenu: $384,000. Viviane Nadeau 697-3391. MONTREAL TRUST, COURTIER

P.A.T. 8 x 4½ électriques. 295 000$. Revenu 38 820 $ 351-8069

ROSEMONT 17 logements, coin de rue, chauffe, 11x4½, 6x3½, très grand, 13 garages. M. Uccello 255-5202 Re/max Mtl Metro Crtr.

VENTE rapide, bâtisse 56 app. en dessous évaluation mun. 625-4676.

VILLERAY, 5-plex, direct proprio, 185 000 $. Après 17h 351-8221.

Des milliers de Canadiens attendent le don d'un organe qui pourrait leur sauver la vie. La Fondation canadienne du rein vous incite fortement à signer une carte de don d'organes.

182 COMMERCES A LOUER

RESTAURANT terrasse 120 places, equipe, option d'achat. 3010 St-Joseph, Lachine. 452-2112 soir

RESTO-BISTRO, 5237 St-Denis près Laurier, tout equipe, 42 places, 1000 pi car., a louer 700$/mois ou a vendre. 843-5076.

184 ENTREPÔTS A LOUER

PRES parc Lafontaine, 1 100 pi car. approx., 300 $, 351-0054, 352-7745

REFRIGERE, Anjou - Jarry Est, 7155 pi car. dont 1725 bureau, 2600 refrigere, 400 congelateur. France Simoneau: 418-687-2840

186 BUREAUX A LOUER

A JEAN-TALON, coin, 17e, près metro, 300 pi car. et plus, 274-4293

A LOUER 2500 pi car, 1587 Mont-Royal est, 1700 $/mois, 322-6646.

A ROSEMONT, bureaux, bas prix, 800 a 23,000' car., 525-5000.

A ST-DENIS metro commercial 8½ + s/sol 2 mois gratuits 487-1012

Arrêtez de chercher!
MEILLEUR TAUX!
* Mois gratuits * Bail tout compris
* Clé en main inclus
. Sherbrooke/Université
. Sherbrooke/Delorimier
. Sherbrooke/Guy. N-Dame/Guy
Aussi espaces commerciaux
M. Loyer 845-6393

Avenue McGill College
Au coeur du centre ville
Bureaux privés, meublés avec réceptionniste, service de secretariat, salles de conférence, plus
Baux flexibles.
1200 McGill College, 11è étage
393-1100

AAA BUREAUX EXECUTIFS
Meubles - non meubles
tous les services
à partir de 99 $/mois
Paule - Avenue du Parc: 273-3932
Grace - Centre-ville: 843-3782

AU CENTRE VILLE
BUREAUX DE PRESTIGE
Meilleurs prix-Mois gratuits
Tout inclus, rénové, climatisé, stationnement, 350 a 35 000 pi car.
522-4558

BATISSE de prestige pour professionnel, voûte walk-in, près métro Cremazie, loyer discutable 8910 Laleunesse, 388-3898.

BELANGER/St-Michel, chauffé, climatisé, très propre, stationnement, 653-3079.

BOUL. St-Joseph, métro Laurier, 2 750 pi car., éclairé, fenêtre dans chaque bureaux, 2 000 $/mois. Luc ou Serge, 495-9292.

BOUL. ST-JOSEPH, metro Laurier, 2 750 pi car., éclairé, fenêtre dans chaque bureau, 2 000 $/mois. Luc ou Serge, 495-9292.

BOUL. ST-LAURENT 3981, 7eme étage, vue superbe sur le Mont-Royal. Plafond a 11 pieds. Espace en loft & 3 bureaux fermés. A louer en totalite ou en partie. Tél.: 849-0026.

BUREAU a louer au centre ville, dans une petite agence de pub. Tout inclus: tél., messagerie, photocopie, telecopieur, secrétariat, idéal pour rédacteur pigiste, directeur artistique ou chargé de comptes. 933-7399.

BUREAU avec tous les services, ex.: réceptionniste, photocopieuse, fax, etc. Inf: C. Theroux 722-0043.

CENTRE D'AFFAIRES TRANS CANADA
Décarie et Metropolitain
Bureaux prestigieux, meublés. Reception, Secretariat, Fax, Copieur, Salles de conférences.
744-1110

CENTRE-VILLE, tout rénové, air climatise, à côté du metro, Palais des Congrès et Guy Favreau. Jusqu'à 6000 pi car., 861-5818

COOPER BLDG.
3981 BOUL. ST-LAURENT
Nouvellement rénové, salle de montre, galerie d'art et espaces à bureau, face a la montagne. 858-1118 Barry, courtiers protégés

CÔTE-DES-NEIGES: 200 à 8,000 pi.car. Stationnement, chauffé, climatise, près hôpitaux. A quelques minutes du centre-ville. Occupation immediate. 737-7560.

HOCHELAGA: 2 000 pi car. ou moins. Idéal professionnel. Air climatisé. 259-9664.

LE TADOUSSAC
65 et 135, Sherbrooke est, édifice de prestige de 1,900 pi car à 6,750 pi car., (1900 pi car. au niveau de la rue) chauffé, climatisé, électricité, stationnement intérieur, occupation immediate, inf: 737-7561

SOMERLED et Cavendish, moderne, electricité, chauffage, air climatise, 560 pi car., 850 pi car., 1200 pi car. disponibles. 858-1118

315, BOUL. RENE LEVESQUE
der 485 pi.car. a 5,000 pi.car. Rez-de-chaussee, avec grande vitrine donnant façade René-Lévesque, de 550 pi.car à 4,660 pi.car. Au 2e etage. Occupation immediate, chauffe, climatise, electricite. 737-7557.

188 MAGASINS A LOUER

ANJOU/ST-LEONARD, près des Galeries Anjou, 4,000 pi car, mall ouvert achalandé. 256-5050.

188 MAGASINS A LOUER

BOUL des Laurentides, 1,000 a 4,000 pi car., bon achalandage. Près metro H. Bourassa, grand espace de stationnement. A un taux très raisonnable. Courtiers protégés, 844-3393. Stewart Block

MASSON, meilleur emplacement, rénové. Coin rue. 256-5050.

MONT-ROYAL O. 81, beau 4200 pi. (banque). STE-CATHERINE E. 1201, métro, 1200 pi. H. BOURASSA E. 1638, 600 a 1000 pi car. 849-6625

Avis

Nos annonceurs sont priés de noter que toutes leurs annonces doivent être publiées en conformité avec la Loi sur la protection du consommateur, article 242, qui stipule:
"Aucun commerçant ne peut, dans un message publicitaire, omettre son identité et sa qualité de commerçant."

MARCHANDISES ET SERVICES

202 MOBILIERS, ARTICLES MAISON

LIT d'eau 48", semi-anti-vagues, base et equipement électriques, impeccable ! 672-4492, 466-1421.

REFROIDISSEUR D'EAU neuf et remis a neuf. De 169 $. Entreprises J. Scott Palmer 694-9345

SET chambre reproduction des meubles anciens du Quebec, impeccable, lit double, payé 4200 $, vend: 2500 $. 473-2108, après 18h

TABLE de cuisine IKEA blanche, 6 chaises; buffet antique, lit blanc king size, matelas Embraceable, mobilier chambre a coucher bois de rose, aspirateur electrolux, bureau blanc. Tout en etat neuf. Doit vendre! 344-1725, 344-3407.

204 APPAREILS ÉLECTROMÉNAGERS

A +500 POELES, frigo, lav.-séch., usages, remis a neuf, garantie, (achetons). Meubles neufs, sets cuisine, chambre, salon, bibliothèques, appareils neufs. Prix d'entrepot. 8595 St-Dominique, 388-3536

FOUR micro-ondes à convection Samsung, 300$. 354-6150 soir.

FOYER DES AUBAINES
Vente poêle, réfrigérateur, laveuse, sécheuse. Usages.
1163 Ontario est, 525-4000

POELE GE Tailesmen Royal neuf, amande. 486-8939.

209 IMPRIMERIE

A 9,95 $ le 1000, cartes d'affaires, couleur, circulaires. 593-1763.

COMPUGRAPHIC 7500 (2)
COMPUGRAPHIC 7700 (2)
et plusieurs fontes, accessoires et cabinets. 641-4844

PRESSE Ab Dick 360 CD, compack 11, 4 000 $ ferme. 851-3732.

210 INSTRUMENTS DE MUSIQUE

PIANO européen Baby Grant, bois noyer, bon état, bon prix 485-1575.

POUR mieux jazzer, orgue Hammond B3 + leslie, PR-40. 437-9966.

213 ÉQUIPEMENTS DE BUREAUX

A achat vente. Ameublement bureau magasin ecole, neuf usage, gros détail, meubles sur mesure, caisses enregistreuses, 849-7184.

SUPER aubaine fax Ricoh, modèle demo, 488-4513.

VOUS LE CHERCHEZ!
JE L'AI probablement!. 447-9150

214 ÉQUIPEMENTS COMMERCIAUX

ACHAT & VENTE congelateur 16 saveurs, 2 fours a convection Doyon, Bakers Pride, 1-773-7733.

COMPTOIRS, présentoirs, tablettes, comptoirs vitres, reconditionnes, Magafix 934-5631, 988-9929.

CONGELATEUR, grande capacité, 4x6', creme glacee, etc. 485-1575.

217 LE COIN DE L'ORDINATEUR

. . A INFO-CARREFOUR . .

286-12 MHZ, 1 Meg	315$
386SX-25 MHZ,1 Meg	425$
386-33 MHZ, 1 Meg	535$
386-40 MHZ, 1 Meg	575$
486-33 MHZ, 1 Meg	990$

Notebook 386
8632-A rue St-Denis - 381-4044

. . A INFOMONTREAL . .
PRIX DU MEILLEUR COMMERCE
Choix des consommateurs 91-92

80286-12MHZ 1 Meg	249$
80386-SX 1 Meg	329$
80386-SX25 1 Meg	369$
80386-DX33 1 Meg Cache	499$
80386-DX40 1 Meg Cache	549$
80486-DX33 1 Meg Cache	889$
80486-DX50 1 Meg Cache	1329$

Disque souple, I/O, clavier incluant les manuels et 2000 programmes "Shareware"
SPECIAL DISQUE DUR, V.G.A. 2400 Ste-Catherine est, 526-7171

*** CENTRE DU PC ***
ACHAT - VENTE - ECHANGE
NEUF ET USAGE

XT 8088, 640K	129$
AT 286-12 MHZ, 1meg	229$
386 DX25 MHZ, 1meg	475$
386 DX33, 1meg, Cache	519$
486 DX33, 1meg, Cache	899$

2376 ALLARD, MONTREAL 767-4411
(FACE METRO MONK)

A 486-33, super VGA, 4 meg, lecteur, 1 495$. Hibit 744-3237.

AA 386-25, Super VGA, garantie complete 1 an, 75$/mois, 744-3559.

ABA 486 super VGA, 4 meg 120 MB, 1 895 $. Info Laval, 973-8226.

AT 386 DX-33, cache, 4 meg, super VGA (.28), 105 MB, 1 525 $. C.S.I.P. 497-7144

AT 486 33 4 RAM 128K coche, 107 H.D., super SVGA, 1 750$. 369-4187

INFO-COMPLEXE RIVE-SUD

80386 SX, 25 MHZ	483$
80386, 33 MHZ	595$
80486, 33 MHZ	1015$

5400 Grande Allée, St-Hubert
443-6366

KINTEAK INFORMATIQUE
1121A CLARK. 393-9042
386DX-33 système complet 880 $
NOTEBOOKE 386SX-16 1 650 $

LOGICIELS Atari domaine public, 973-4153.

MAC IIx 4/80 écran couleur Apple 13 po. 3650$. 284-1840

MACINTOSH SE, 1 Meg, 2 lecteurs disques rigides, 20 megaoctets disque dur, 1200 $, 735-8700.

MACINTOSH: COMPTABILITE avec BEDFORD. Templates et cours avec EXCEL et FILEMAKER. Jean Boisseau: 271-1651

ORDINATEURS, vente et service (réparation), particulier. 368-9106

486 DX 33 - 4 meg - VGA - D.D. 120 meg - 1870 $ + taxes, 491-3811

218 PISCINES ACCESSOIRES

SPA MALIBU neuf, verre, 3 places, éclairé, avec accessoires complets. 2500$. 883-5243

222 ANIMAUX

ACCOUPLEMENT Person; CCA, CFA. St-Hyacinthe. (514) 771-2215.

BEBES, caniches, enr., 5 sem., gris et beige, 659-4997.

BICHON frise (3), 2 mois, enr., vaccines, propres. 598-1610

BOUVIER DES FLANDRES Chiots enr., tatoues, vaccines, 13 semaines, 1-819-336-3026.

BOUVIERS DES FLANDRES enr., tatoues, vaccines. (418) 873-4638.

CAIRN TERRIER, lignee champion, perle poils minimale, sante garantie. Après 18h, 697-5718

CANICHES, miniature et royal, enr., tatoués, vermifuges. 352-8411

CHIOTS Colley, pure sang, enr., vaccines. Eleveur, 514-658-0157

CHIOTS golden retreiver, pure race, 1-243-0821.

222 ANIMAUX

CHIOTS Boxer, lignee de champion, enr. au C.C.C., prêts mi-juillet, 592-4257.

CHIOTS Chow Chow, noirs, vac. vermifugés, 6 sem. 418-845-0676.

CHIOTS Golden Retreiver, enr., tatoues, vaccinés, vermifugés, lignée champions, 1-836-7582

CHOW CHOW abandon, adultes, enr. SHIH-TZU enr. 623-8024

COLLEY mini (6), 2 mois, enr., vaccinés, propres. 598-1610

DANOIS noires, chiots, lignée champion, oreilles taillées, enr., tatoues, vaccines. 1 (514) 834-8186

GOLDEN Retreiver, pur race, ccc enr. chiots exceptionnels, eleves a la maison, bien socialisés, merveilleux avec enfants. Prêts maintenant 400 $, Arundel. 819-687-2346.

GRAND Danois, femelle noire, 7 mois, enr., 439-2549.

LIQUIDATEURS DE SELLERIE VENTE
Sheridan Hôtel, sortie 14 W de la 89, Burlington, Vermont. Du dimanche 12 juillet au mercredi 15 juillet, faites des achats a bon marche. 1500 vestes d'équitation a 6 $ pièce, des tonnes de vêtements d'equitation, équipement et tenues pour les chevaux, pas chers. A ne pas manquer. De 10h a 21h tous les jours. 802-862-6576. Aussi cheval Morgan, 5 ans, très docile.

MAGNIFIQUES chiens Yorkshire Terrier, enr. vaccinés, 639-4823.

MINI Shaggy BENGIE pure, vaccinés, dressés. B.L. Enr. 256-7997

QUATER HORSE Palomino, doux, enregistre, 10 ans. 967-1363

SETTER Irlandais chiots, lignée champion, vaccines, enr., 442-9972.

223 MATÉRIAUX DE CONSTRUCTION

BRIQUES usagées à donner 374-1332

LIQUIDATION. Revêtement aluminium, 0,26 $ le pi lineaire; portes de bois 4 saisons 1 3/4 ", 69$; portes d'acier seulement, 49$; vitres thermo 1,95$ pi car. 254-8113

REMISES a jardin 8X10 649 $; 8X12 699 $, 10X12 799 $, niche a chien 129 $. Livrons rapide. 444-5974.

225 ANTIQUITÉS, OEUVRES D'ART

. ACHAT ANTIQUITES .
de toutes sortes. 483-3282

ACHAT d'antiquités, payons bon prix. 251-2051.

SET cuisine, 1850, refait a neuf, "Tête de lion", 298-5043, 430-5763.

VERRES CRYSTAL (53) St-Louis, gravés or 24 carats. Payés 11 000$ pour 5 500$. **NAPPE** italienne brodée à la main, motifs cloche pour table 7 pi. Payée 5 500$ pour 2 500$. 386-6114.

228 ON DEMANDE À ACHETER

ACHAT au COMPTANT, meubles usagés et antiques. V.G.C., 735-4286

ACHETONS poêles frigos climatiseurs. C. Bourgeois 386-7123.

MARCHETTE (handicapé), pliante avec ou sans roulettes. 334-4855.

RAMASSONS linge, meubles, vaisselle, jouet... gratuitement. 681-6079

237 PERDU

CHIEN noir Chow Chow (40 lbs), perdu 24 juin au soir, près St-Jean-Baptiste et Perras. R.D.P. Mtl. Récompense. 643-2853, 648-6386

PASSEPORT Iranien perdu le 8 juillet 1992 à Montréal, près de la rue Sherbrooke, au nom de Mohammad Alimohammadi, 487-0000.

239 MARCHANDISES DIVERSES

TABAC à rouler, 200 grammes pour 10 $. Tabac D.L.R. 930 St-Zotique est. 278-9948.

251 ENTRETIEN DE LA MAISON

BRIQUE, ciment, stucco, aluminium, balcons en fibre de verre, démolition, 983-8613, 527-8132

BRIQUES, CIMENT, PIERRES: LAVAGE.
C. MIRON 667 - 6908

MENAGE: fréquence fixe, bureau, condo, appartement, 529-7902.

255 ENTREPRENEURS

A BAS PRIX, creusage cave, ciment, brique, stucco, 483-6519.

CARRELEUR, 6 ans d'expérience, céramique, marbre, douche, plancher chauffant. Bob, 355-6824.

MACONNERIE générale, réparations de joints, briques et fissures de solage. 692-5916.

MENUISERIE gyproc, joints, peinture, céramique. 723-4324

PLATRIER, joints, pose de gyproc. 279-8328

RENOVATIONS générales, s/sol, cuisine, peinture, joints, 325-2765.

RENOVATIONS P.D.H. Inc. Estimation gratuite. 951-3038.

RENOVATIONS
Int. et ext. Maintenance générale.
692-5916

SOUDURE et réparation de fer forge, rampes, escaliers, grillage de sécurité. 767-9012.

SPECIALISTE sur toutes sortes de ciment, flagston, pavé uni, joints de briques, stuco, silicone et asphalte. 489-1693, 489-5998.

257 PLANCHERS

ADMIRABLE! Pose, sable et teint tout bc . 646-3315, 671-9306

LEPINE INC., sablage, cristal; qualité, bon prix, 327-7001.

PLANCHER sablage. Finition au choix. Économisez 270-5868.

PLANCHERS CARON ENR pose, sablage, finition, 443-4866.

261 PEINTURE

A prix imbattable et qualité inégalable, peinture, 934-1805.

A BAS prix peinture, sablage plancher. Estimation. 944-7805

NE CHERCHEZ PLUS! Meilleurs prix! Travail soigné; int./ext. Evaluation gratuite. 942-7238.

PEINTURE et entretien, estimation gratuite, 733-3999, 735-2341.

PEINTURE, plâtre, gyproc, travail de qualité, bon prix. 526-2183

15 ANS d'expérience, ouvrage garantie, 65$/2 couches. 341-0021.

265 PAYSAGISTE

CENTRE-VILLE PAYSAGISTE
Ciment, patio, tourbe, etc. 374-4367

MARCHANDISES ET SERVICES

MARCHÉ AUX PUCES

285-7111 La Presse
Interurbains sans frais 1-800-361-5013

VENDEZ DE TOUT 12,49$
2 lignes d'annonce, 4 jours.
(6,09 $ par ligne supplémentaire)

ACHETER pour 28 sept. Poêle 30 po, frigo-congelateur, lav. 334-4758.

AIR climatisé neuf, 6000 BTU, 225$, jamais utilise. 728-7354.

AIR climatise 6000 BTU, 140 $. Four micro-ondes 120 $. 345-9214.

ANTIQUITÉS, meubles, électros, chaudrons, coutellerie, 843-8189

**ASP

OFFRES D'EMPLOI

(Tous les postes annonces sont ouverts également aux femmes et aux hommes).

334 SERVICES DOMESTIQUES

PERSONNE mature avec références, logee et nourrie. 526-4708.

339 MANNEQUINS, MODELES

AGENCES DE MANNEQUINS ORLANDO GALLETTA INC. Recherche mannequins-modèles Publicite-photo-defile-mode-etc. **Entrevue gratuite: 270-8236**

340 EMPLOIS DIVERS

$30,000/ANNEE + BENEFICES

BIENVENUE AUX ETUDIANT(E)S Personne bilingue demandee pour inscrire les rabais sur le gaz naturel de clients actuels de Gaz Metropolitain. Pour entrevue, appelez M. Bitton au 737-9864. ENERGY MARKETING INC.

ATTENTION ETUDIANT(E)S $15,000 SALAIRE D'ETE + BENEFICES

Joignez-vous à l'une des 20 compagnies canadiennes les plus prospères. Nous oeuvrons dans le domaine de l'énergie. Nous engageons présentement des étudiant(e)s bilingues pour des emplois d'été. Les étudiant(e)s engagé(e)s cet été seront ensuite pris en considération pour des opportunités de carrière potentielle. Pour entrevue appelez: M. Bitton 737-9864.

NOUS AVONS BESOIN d'une personne ambitieuse avec voiture pour livraisons légères. Salaire 300$ sem. 748-1394.

BESOIN téléphonistes, temps plein, expérience non requise. Christine 849-5629

BESOIN 1 PERSONNE possédant une voiture pour livraisons de cartes de garantie, salaire 300$ sem. 735-3538.

CHAUFFEUR, avec petite voiture pour service de courrier achalandé. Avant midi ou après midi. Paye comptant chaque jour. 523-1642

CHERCHONS 4 TELEPHONISTES pour nos bureaux, temps partiel ou plein, salaire et bonus. 735-3538

ES-TU enthousiaste? 18 positions disponibles de vente pour commencer immediatement. Appeler 341-4780.

MAGASIN d'articles pour enfants, rue Laurier, recherche personne mature et responsable, avec expérience. 30-40 h/sem. 270-5512.

NOUS recherchons 2 personnes ambitieuses pour être entraînées comme garant(e)s., voiture un avantage, salaire pendant la formation 300 $/semaine, 695-8659

PLUS DE 100$. PAR JOUR Legér travail téléphonique a.m. ou p.m., paye comptant chaque jour. Metro Jean-Talon. 278-9043. Metro Berri. 523-8335.

TRAVAIL PLAISANT de téléphoniste, temps partiel ou plein, salaire et bonus. 748-1394.

340 EMPLOIS DIVERS

PREPOSE(E) DE SALON FUNERAIRE

D'âge mur, doit emménager au-dessus. Appeler Alfred Dallaire Inc 383-1811 entre 9h et 17h.

PUBLICITE

Notre firme publicitaire, reconnue mondialement, ouvre 2 nouvelles agences dans la region Montrealaise. Besoin de 14 personnes serieuses et responsables, pour combler les postes suivants: Agent promotionnel, directeur de campagne, gerant de personnel, marketing administration. Emplois d'été disponibles pour les ETUDIANTS.

POUR RENDEZ-VOUS

Appelez entre 8h et 15h

933-8399.

341 EMPLOIS A L'ÉTRANGER

OUTREMER CANADA 287-9460

346 PRÉPARATION DE CURRICULUM VITAE

*** A.C.V. BILINGUE INFORMATISE** fax, imprimante laser. 328-7731

C.V. PAR DÉTENTEURS DE MBA MEMBRE DU BUREAU D'ÉTHIQUE COMMERCIALE PRESTIGE - 939-2200 (Voir annonce pages jaunes)

350 ÉDUCATION, INSTRUCTION

• • • • ANGLAIS • • • •

Cours privé par professeur anglophone diplômé, 9h à 22h, 1 h/h: 35 $, 2h: 50 $. 933-2111.

• • • ANGLAIS INTENSIF • • • Par diplômée, 10-15$/h. 527-8546.

*** COURS D'AGENT DE VOYAGE ECOLE "SIGMA". 721-9422**

$ GAGNEZ PLUS $

Apprenez la Comptabilité Pratique Manuelle ou sur Ordinateur à votre propre vitesse! Ecole Commerciale Londres Cours d'introduction GRATUIT Placement GRATUIT Prochains cours: 22, 25 juillet 733-5217 733-8261 Etabli 1970 Permis CP0167 **GARANTIE A VIE!**

☆ Secrétariat informatisé ☆ **WORDPERFECT** Lotus, DBase, Bedford, Dos. Jour, soir & fin de sem. **Collège Hi-Data, tel. 393-8242**

$ WORDPERFECT, LOTUS Cours privé personnalisé. 383-3429.

APPRENEZ le métier de fleuriste, déplants gratuits. 388-6957

COURS de conversation française privée et semi-privée à domicile. Appelez Alain: 466-4049.

350 EDUCATION, INSTRUCTION

PRÉPAREZ VOTRE AVENIR!

AMÉNAGEMENT D'INTÉRIEURS
DESSIN DE MODE
MISE EN MARCHÉ DE LA MODE

(514) 875-9777

Service de placement et d'aide financière
Prochaine session le 8 septembre 1992.
Appelez maintenant les places sont limitées

Académie INTERNATIONALE DE LA MODE ET DU DESIGN

MONTRÉAL TORONTO CHICAGO LIMA

CASE POSTALE 55, MART D, 36 DAWSON
PLACE BONAVENTURE, MONTRÉAL P.Q., H5A 1A3

1792644-ft.350

SERVICES PERSONNELS

404 AGENCES DE RENCONTRES

A CROISIERE RENCONTRE 750 personnes (20-45), 35$, 521-9438

406 LIGNES DE RENCONTRES

1 976-1976

C'est un numero pour trois services:

* 1 976-1976 Et une rencontre interessante est possible en laissant un message...

* 1 976-1976 Et vous suivez votre horoscope tous les jours...

*1 976-1976 Et vous sentez toute la chaleur de Saint-Tropez en parlant a souhait avec Vanessa. Contacts immediats 10,00$ appel. T.D.C. Inc.

1-976-6969

LIGNE EROTIQUE: 1-976-2828
VIENS CONVERSER: 1-976-2272
Conversations osees $10/appel
LIGNE RENCONTRE: 1-976-9898
L'âme soeur t'attend $3/appel

410 ASTROLOGIE, OCCULTISME

*** A BAS PRIX** Veritable medium. Solide experience, Marc, 843-8430

ANNA astrologue africaine, tarot, coquillages, protections, 727-5281.

FRANÇOIS voyant réputé, voyance directe, don naturel. 843-9753

420 ACTIVITES SOCIALES

CROISIERES-PARTY, Biere en fut 2 pour 1, hot dog gratuits. 19 50$. 365-4440.

432 MASSOTHERAPIE

CHINOIS, Shiatsu, Européen, sauna. 3 ave Cornwall, 738-7917.

MASSAGE très relaxant de tous genres. 434-4787

MASSAGE EUROPEEN *2045 Bishop #5. 849-6404*

PAIX INTERIEURE masso-art et thérapie 963-2177

STUDIO K Massothérapie, 2075, de la Montagne, ste 30. 843-7374

440 ESCORTES, RENCONTRES, ETC.

* **DIANE** * Pagette 765-2975

** ABANDONNE LA ROUTINE * POUR FRANCESCA, 323-3901*

440 ESCORTES, RENCONTRES, ETC.

***** ANNABELLE ***** Te reçoit, air climatise, 596-0165

*** CYNTHIA * BLONDE** Centre-ville, 847-1430

ANGIE TE REÇOIT même les week end 593-8171

ANGIE TE REÇOIT 844-1452

ANNIE POUR VOUS 522-4750

AVONS liste femme occasionnelle, tel. photo, detail 251-1035

BONJOUR! Massage de relaxation en prive. Les plus jeunes demoiselles sont ici. Ouvert de 10 a 20h, du lun au dim. 443-4612

BRIGITTE POUR TOI! 278-8390

CONNIE MASSEUSE 529-9853

DIANE TRANSEXUELLE Jarry St-Hubert. 279-5085

GAËL, masseur, sportif 847-7585

JACQUELINE VOUS REÇOIT 987-1894

JOLIES escortes, (18-45). Nous nous deplaçons 353-9119. Discret.

LA BELLE ÉTINCELLE pour une rencontre occasionnelle et exceptionnelle, 592-5396. Engageons

MADAME "X" SERVICE RAPIDE DISCRET 953-5964

MARILYN 278-9329

MASSAGE pour hommes, par jeune homme. 493-9121

NATASHA TE RECOIT, 257-1658

NOUVEAU "Les Orchidées Sauvages", 3 jolies hôtesses. 937-5018

POUR VIVRE l'inoubliable, chez toi ou motel. Appelle Sylvie 591-1729

POUR VOUS MESSIEURS Beau garçon musclé, 522-4161

SEXY VALÉRIE, 24h. 7 jours. Spécial 2 jeunes filles bisexuelles pour show. Pas de chauffeur 747-4093, 945-3768, 681-1452

SUPER SERVICE OCCASION 1ère CLASSE: 663-1337

SYLVIE 596-0348

TOUT DOUCEMENT viens relaxer avec la sensuelle Sandy. 955-1658

VIENS TE DÉTENDRE 11 à 22h, 271-3397, 271-3397

445 STUDIOS DE MASSAGE

NOUVEAU NOUVEAU NOUVEAU Studio Ultima. 342 B Notre-Dame, Repentigny, 582-9122

NOUVEAU! LONGUEUIL Massage + visionnement, 463-4116

TRANSPORT ET VÉHICULES AUTOMOBILES

AUTOBAINES

511 CAMIONS (ACHAT, VENTE, LOCATION)

AEROSTAR XL 1990, air, 10 950$. Delec Auto.722-5555.

AEROSTAR 89 allongé, 56 000km, impeccable, 10 000$. Soir 665-7713

AEROSTAR 90 allongé, Cargo, 55 000 km, 10 700 $. Robert 668-5335.

BRONCO II XL 89, aut. V-6, tout équipé, 4x4, A-1, 54 000 km, Garantie jull.94. 10 900 $. 449-1403

CAMPEUR Ford, '85, équipée, 363-1917

CARAVAN LE, '91, tout équipée, 41 000km, après 18h, 963-3978.

CHEVROLET PICK-UP 83, 6 cyl. aut., 89 000 km, ½ tonne, 2950$. Logibec, 449-3050

CHEVROLET Sport Van 8 places, V-6 aut, 2950$ Logibec, 449-3050

CHEVROLET Trocker 4x4, 91 **CONCORDIA AUTO 273-2373**

CHEVY Van 1991 Le President, fini Quality Design, tout équipe. Pour int: 649-4239

CHEVY VAN '89, Curtis Salon, toit surelevé, 7 passagers. Equipé complet. Garantie. Reprise banque. 16 750 $. BDA 662-3131.

CHEVY VAN 89, 33 000 km, équipé salon, pas hiver, 9 900$. 648-0855

DODGE Mini Ram Cargo 87, V6, 95,000km, 3,500$, 522-4270

DODGE RAM VAN 87 318 40 000km, fini campeur. 767-4956

DODGE VAN 87, 50,000 km, 5200 $, 727-8768.

ECONOLINE Van, 150, 88, aut, 6 cyl., 95 000 km, 4 800 $, 1-562-4839.

FORD Aerostar XLT 1988, 90 000 km, 696-6356 après 18h.

FORD Econoline 150, 82, 8 cyl., 117 000 km, A-1, 1 250 $, 581-6652.

FORD Ranger 87, équipé, garantie Ford. Auto Ronsard 642-9968.

FORD Ranger, manuelle, 89, 6900$. Chomedey Hyundai, Yvon 682-6000

FORD VAN '81. Freins neufs. En bon état. 1 080 $. 725-1977.

GMC Pick up, S 15, '88, 5 vit., 2.5l, 88 000km, 3 500 $, 434-1877, cellulaire, 946-7797.

511 CAMIONS (ACHAT, VENTE, LOCATION)

GMC 1991, pick-up, 3/4 tonne, 4x4, à essence avec pelle à neige Fisher, alarme, 30 000 km, 334-7413

GMC 3/4 de tonne, 8 cyl., 4 rapports renforcis, 87. Leclair Auto 376-2630.

INTERNATIONAL '84, diesel, 6 roues + boite et tailgate. Prix negociable. 374-2999.

JEEP Cherokee LTD, 72 000 km, 14 950$. N.J. Auto, 936-3764

JEEP Comanche 89, 4 l., man., garantie, propre, 6 900 $, 669-3580.

JEEP Suzuki 85, convertible, allongé, très propre, 2950 $. 661-1966.

JEEP 84 à 90, Cherokee et YJ recherchées, Blainville Toyota 435-3685

JIMMY 84, 4X4, 139 000 km, tout équipée sauf air, bonne condition. 3 800 $. 430-0472, 226-8911.

MAZDA pick-up 1990, SE, Fibrobec. Delec Auto 722-5555.

MAZDA B-2200, 1990, 67 000 km, comme neuf, boite Olympique, 10 500 $, 430-5877

NISSAN King Cab, 86, 5 vit., 60,000 km, equipe, vraiment propre. Faut voir!4150 $, Otoccasion 256-1994.

PATHFINDER SE 1990, 4x4, noir. Automobile Delec 722-5555.

PICK-UP Mazda 84, B2000, en état de marche, 600 $. St-Donat. 819-424-2051.

PICK-UP Sonoma, 91, extra propre. Chomedey Hyundai, Yvan 682-6000

PICK-UP 1980, aut., bonne mécanique, 1000$. 593-7183.

RANGE ROVER 1989, tout équipé, bas km. Aubaine! 28 950 $. 633-4487

Liquidation d'Autos Montréal

SIDEKICK convertible, '90, aut., 34 000km, 10 500 $, 946-5596.

ST-EUSTACHE, choix 150 camions usagés. Garage Belisle, 623-2324

SUBURBAN SIERRA Classic 1988, tout équipé 4X4, 5.7 l., A-1, pneus neufs, 75 000 km. 12 000$. 694-7148

SUZUKI Samouraï 88½, Impeccable, mécanique A-1, 586-4659.

TRANSPORT ET VÉHICULES AUTOMOBILES

AUTOBAINES AUTOBAINES AUTOBAINES

511 CAMIONS (ACHAT, VENTE, LOCATION)

SUZUKI 4X4 91, Samourai, 6650$. Delec Auto 722-5555.

TOYOTA van Cargo 84, 133 000km, 1100 $. 523-2756, entre 12-22h.

TOYOTA van LE 85, 5 vit., A-1, 4 500 $. 376-3633. 494-0526.

TOYOTA Pick-Up 86, aut., bas millage, 4,590$, 255-8558

TOYOTA PICK-UP 1982 4X4, toit ouvrant, 3000$ discutable. 667-6599

TOYOTA Van 1987, 7 passagers, équipe, 6300 $, 434-4158.

TOYOTA Van 4x4 1988, air, haut de gamme, excellente condition, 120 000 km, 9 500 $. 653-1942

TOYOTA 4 Runner 89, 4x4, 4 cyl., man., garantie, reprise banque, 12 500$, B.D.A., 662-3131

VOYAGER 86 SE, 7 places, 97 000 km, 4 900 $, echange. 665-2775.

VOYAGEUR SE '89, 60 000 km, A-1, 10 800 $. 493-4204.

550 AUTOS A VENDRE

☆ ☆ ☆ ☆ ☆ ☆ ☆ ☆ ☆

JEEP Cherokee 4X4, 86, rouge, impeccable, 4 500 $. 679-4133.

ACADIAN 87, 2 portes, aut., 48 000 km, 2 800$, 430-7604 - 936-9613

ACCORD EXI, 88, coupe, aut., air. Honda de Boucherville 875-1923

ACHAT, Location.Dépôt $295.+ taxes. $25.sem. B.L. 727-8778.

ACHETERAIS auto usagées ou accidentees. Comptant 622-1115

ACURA Integra GS 90, aut., blanche, prix a discuter, 739-1751.

ACURA Integra LS 89, man., 3 portes, equipee, 8900$. 658-8376.

ACURA Integra LS 1989, 5 vit., 75 000 km, toit ouvrant, mags + 4 roues d'hiver, 9500$, 252-6866

ACURA Integra LS 90, 30 000 km, blanche, 5 vit., toit, 2 portes, 13 900$, 256-9234

ACURA Integra 91, 2 portes, blanche, 5 vit., 39 000 km, 12 900$, acheteur sérieux. 674-0351

ACURA Integra, RS 90, 4 portes, air, beige, aileron, 48 500 km, 5 vit., 11 950 $. pneus hiver, 687-5347.

ACURA Legend '88, 4 portes, excellente condition, air, toit ouvrant, sac de ski, anti démarrage, pneus d'hiver, prix à discuter. 385-2159, soir: 695-8782.

ACURA Legend L 88, 2 portes, aut., tout équipée, 12 900 $. 635-9399.

ACURA NSX 91, 23,000km reprise finance **FORTIER AUTO 353-9821**

ACURA 88 Legend L, coupé 5 vit. rouge vin metallique, cuir beige CD toit ouvrant super propre. **FRANKEE STE-AGATHE 819-326-4775**

ACURA 91 NSX rouge intérieur noir, 5 vitesses. 12,000km **AUTO ELEGANTE 374-6550**

AEROSTAR XL 89, 5 places, air, cruise, impeccable, 966-9136

AEROSTAR XL 90, 7 passagers, tout équipée, air, garantie, impeccable. $12,990. 385-6095, 692-4444.

ALFA ROMEO 164S '91, 5 vit., 4 portes, bas millage, modèle sport, 29 000 $. 471-5865

ALLIANCE 84, 77 900km, 1 proprio, tres propre, 580$, 842-9961.

AUBAINE: Cordoba 1983, moteur V-6, 96 000 km, besoin réparations mineures, 1 seul propriétaire, 1200 $, 366-3558.

AUDI GRAND SPECIAL

'89, 200, turbo, garantie, 11 950 $ '87, 5000 S, air, bas km. 7900 $ '87, 5000 CD, turbo, air, 6500$. '88, le nouveau modèle 90, originale. Faut voir! 9450 $ Echange accepté. Auto Originale. Ouvert 7 jours, 9h-21h. 433-7595.

AUDI GT 1986, 124 000 km, aut., femme propria, 3400$, 425-4185

AUDI 1986, 5000CD, quattro, noir, 112,000km, $9,000. Auto Strasse Inc. 737-7686.

AUDI 1989, 100, gris gris, 86,000km, possibilite de garantie du manufacturier de un an ou 20,000km. $17,700. Auto Strasse Inc. 737-7686.

AUDI 1989, 200, gris argenté, 57,000km, possibilite de garantie du manufacturier de un an ou 20,000km, $22,000. Auto Strasse Inc. 737-7686.

AUDI 1990, 200 turbo, bas millage, carte Audi, tout equipee. Alex 937-1881. Autobahn Inc.

AUDI 1990, 90, bas millage, carte Audi, tout equipee. Alex 937-1881. Autobahn Inc.

AUDI 200 Quattro 1989, tout équipée. Aubaine! 15 995 $. 633-4487 **Liquidation d'Autos Montréal**

AUDI 5000S 1984, très propre, pneus neufs, suspension neuve, tout équipée, air, cruise, vitres et miroirs elect., etc., 148 000 km, 4 800 $. Après 18h: 722-6799.

AUDI 90 COUPE QUATTRO 1990, blanc perle/cuir noir, 18 995$. 633-4487 **Liquidation d'Autos Montréal**

AUTO E. LAUZON

GOLF GL 89 toit mag $7,900
GOLF Diesel 89 2 portes $7,395
CABRIOLET 91 état neuf $16,395
JETTA 91 aut. cruise $11,995
PASSAT GL 92 aut. $18,995
CARAVAN 87 aut. 6 cyl. $8,395

430-1460

BERETTA GT 89, 53 000 km, 8 900 $, 641-4136.

BERETTA GT 91, vert, V6 3.1 l., 5 vit., tout équipée, 49 000 km, 4 pneus hiver sur jantes, garantie 5 ans 125 000 km, 12 800$ negociable. Daniel, 251-8187 après 18h

BERETTA 89, A-1, 57 500 km, equipee, 6 700 $ négociable. Richard 328-3811 ou 627-5368.

BLAZER ou Jimmy, 4x4, 4 portes. Je suis acheteur! 1-743-1142

BLAZER 88, tout équipée, 7800 $, 383-4667, 276-7059

BLAZER 89, 4.3L, aut., entièrement equipe, 48 000km. 256-3976.

BMW 325e, 86, 4 portes, très bon etat, tout equipe 10,500$. 728-1313

BMW Bavaria 72, carrosserie et moteur bon etat, 650 $. 387-0880.

BMW CANBEC

Est le plus important concessionnaire BMW au Canada. Découvrez notre importante collection de BMW d'occasion: modèles 325 à 750il, de 5000$ à 50,000$.

Venez les admirer au: 4090 JEAN-TALON O. 731-7871 C'EST

BMW CANBEC

BMW M3, 1988, noire, mags BBS 16", 24 500$, N.J. Auto, 936-3764

BMW M3, 88, 89 000km, noire, A-1, 21 500 $, échange considérée. 418-872-6214, cell. 655-5214.

BMW 318 I, 1984, tout équipée, 8 pneus, 5900 $, 326-2681

BMW 318 IS 91, 20 000 km, 400$/mois. Rémi, 376-7312.

BMW 318I 85, 4 portes, aut., tout équipée, 5 900$ ferme. 686-8277.

BMW 318I, 1984, man., équipée, très propre, 8 pneus, 384-4701.

BMW 325 E, 1987, 4 portes, aut., tout équipé, 10,800$, Auto Action Inc. 568-3382.

BMW 325 IS 1988, vitres teintées, 16 800 $, (819) 322-2221, Spad Auto.

BMW 325 IX 1988, 4x4, tout équipée, gris, int. cuir noir, 20 000 $ négociable. 433-7322

BMW 325 1987, 108 000 km, A1, 9 950$. 681-1882 ou 662-4023.

BMW 325 86, 93 000 km, accidentée, à vendre tel quel, 467-7202.

BMW 325 87, 5 vit., 4 portes, 105 000 km, comme neuve, 9800 $, urgent. 983-6077.

BMW 325, 1986, 2 portes, excellent état, toit ouvrant, régulateur vit., 8 500 $. 737-1160 après 18h.

BMW 325, 1987, 5 vit., 57 000 km, rouge, A-1, 12 700 $, 728-4235

BMW 325I 1990, excellente condition, sport, 80 000 km, 468-5872.

BMW 325is 1987, 5 vit., tout équipée, 11 995 $. 633-4487

Liquidation d'Autos Montréal

BMW 525 IA, 20 000 km, couleur champagne, int. cuir noir, plusieurs options. 937-8439.

BMW 528 E 84, aut., moteur neuf, achetée Floride, pas de roulille, bon état, 8 500 $. 522-5680.

BMW 535I 1987, champagne int. tan, tout équipée, 5 vit. **JOHN SCOTTI 725-9394**

BMW 633 CSI 1983, état exceptionnel, jamais conduite l'hiver, 13 500$ discutable ou échangerais pour 4x4. 738-4719 ou 342-3102

BMW 733I '84, demi prix: 4 200 $ US. Faites vite! 442-2289, 853-2826.

BMW 735 I 86, équipée toit ouvrant 9900$, 692-4444, 385-6095.

BMW 735, 1988, bleu sur bleu, pneus neufs, original, tout équipée, 73 000 km, Marché d'Autos Ernie 983-7497

BMW 735i 86, bleu, excellente condition, 10 900$. 386-4306.

BMW 89 735 IL, aut., champagne avec int. beige, 50 000 km, 4 pneus d'hiver, vrai bijou, jamais conduite l'hiver. Highlite Auto. 944-8588

BMW 89, 535i, 4 portes, bleu marin. Jour 847-4205, soir 676-6615

BMW 90 325, aut., noire, int. gris, cuir, 38,000 km, CD, 4 pneus d'hiver montés sur jante, balance de garantie. Vrai bijou. 23 500$ négociable. Highlite Auto. 944-8588

BMW 91 318I man., tout équipé, air, bas km. Ouvert 7 jours, échange accepté. Auto Original Y.C. Inc, 433-7595

BUICK Century LTD 1988, entièrement équipée, 78 000 km, impeccable, 7400$, 342-5128

BUICK Century Sport 80, 305 p.c., aut., 96 000km, femme proprio originai, faut voir! 2000 $. 1-774-3190, 674-0351.

BUICK Century 1989, 4 portes, tout équipée, excellente condition, 6200$, 626-9499

BUICK Century 85, 84 000 km original, meilleure offre, 270-3934

BUICK Century 87, condition A-1, 92 000 km, 4,000 $. 661-1208.

BUICK Grand National 87, 24,000km, 18,000$ ferme, 626-7559

BUICK Le Sabre LTD 92, 10,000 km, pas de TPS, 23,200 $, 430-1578.

BUICK LeSabre Ltée 84, équipée de A à Z, Mags, 64 000 km, toit vinyle. L.A., 1-293-5125.

BUICK Park Ave 78, 4 portes, bonne mécanique, 950 $. 625-7492.

BUICK Régal 89, 6 cyl., air, 2 portes, blanc, très propre. Spécial vacances. Leclair Auto 376-2630.

BUICK Regal '88, équipée de A à Z. Plusieurs pièces neuves (factures). 78 000 km. Très bonne condition. 7 450 $. 689-4545.

BUICK Regal '91, GS LTD, 4 portes, 4 sieges. Equipée. 19 800 km. Employe GM. 18 800 $. 352-0528.

BUICK Regal Ltd 1991, 4 portes, 17 300 km, 17 950$, 622-1045

BUICK Regal 88, bleue, excellente condition, tout équipée, air conditionne...7,450 $. 689-2306, 689-1285.

BUICK Regal, Grand Sport 88, A-1, bourgogne, V-6, 2.8 l. 625-6298.

BUICK Skyhawk '84, 73 000 km. A-1. Propre. Air. 2 700 $. VENDUE

BUICK Skyhawk 1985, 4 portes, 4 cyl., aut., bonne condition, 190 000km, 750$. 621-0830.

CADILLAC '81, Impeccable. message, 741-4997, 11h à 13h 861-8231.

CADILLAC sedan de ville, 89, bleu, équipée, blanche, 13 300 $, 946-2851

CADILLAC Blarritz 83, impeccable. 3500$. Particulier. Gilles 353-6140

CADILLAC Fleetwood d'Elégance, '86, 4 portes, conducteur femme. Excellent état. 9 500 $. 621-9480

CADILLAC Fleetwood 90, 19 800$. 655-6793 D.L. Auto.

CADILLAC SEVILLE '84 POUR COLLECTIONNEURS blanche/rouge, tout équipée, toit ouvrant, jamais sortie l'hiver, état impeccable, évaluée à 21 000 $ par l'assurance, 641-1850 8h à 17h.

CAMARO Berlinetta 86, jamais d'hiver, tout équipée, T-top, 64,000 km, très bon prix, lour: 846-1172, soir: 257-6926.

CAMARO Iroc Z 1988, man., 52 000 km, T-Top, 8 900 $. 628-8531

CAMARO 85, aut., 75 000 km, état original, Noëlla 468-0716.

CAMARO 86, aut., V6, grise, 33 000 km, 4 750 $. 355-6873.

CAMARO 87, 6 cyl., aut., 85 000 km, 4 300 $ négociable, 938-0283.

CAPRI 84, 4 cyl. man. A-1, 120 000km, 1295$ J.F.Auto, 593-6677

CAPRICE Classic 91, 37 000 km, garantie GM total + 5 ans/125 000 km, 15 500 $. 464-8645 ou 464-0400.

CARAVELLE 81, 6 cyl., 150$; Le Baron 83, 400$, 727-3034

CAVALIER familiale 86, aut, très bon état, 69 000km, 3200$. 488-3637

CAVALIER hatchback, Z24, 86, 6 cyl., man., 103 000 km, meilleure offre acceptee, 674-0074 crtr

CAVALIER RS 1987, aut., 4 portes, blanc, A-1, 4150 $, 951-4073

CAVALIER RS 1991, 25 000 km, V-6, man., tout équipée, balance de garantie, 11 800 $. 363-0057.

CAVALIER RS 86 aut. 91 000 km, A-1, 3250$. Marie, 677-3390 soir

CAVALIER RS 91, V6, 2 portes, 25 000 km. 9 100 $. 621-4315.

CAVALIER RS, '88, 65 000km, air, aut., 1 proprio, 6 500 $, 678-8358.

CAVALIER Z-24 1986, hatchback, aut., 85 000km, comme neuve. Agent vendeur 3775$. 655-8492.

CAVALIER Z24 88 noire, aut., air, vitres/portes élect., 4 pneus neufs, 5 900$. Après 18h, 699-9773.

CAVALIER Z24 89, noire, air, cassette. Delec Auto 722-5555.

CAVALIER Z24 90, 3.1l. 50 000 km, aut., tout équipée, garantie prolongée, systeme anti-vol, anti rouille Perma Shine. A discuter. 664-2995.

CAVALIER 1985, bleu marin, mecanique A1, 1 995 $. 625-8847.

CAVALIER 85, aut., 92,000km, 3 portes, freins & pneus neufs, pas de rouille, 2,300$, 649-4965

CAVALIER 86, 65 000 km, comme neuve, 270-0758

CAVALIER 87, 57 000 km, servos, garantie 11 mois, excellente condition, crémaillère et radiateur neufs, 4 500 $ ferme. 641-4294.

CELEBRITY familiale 1987, Euro, air, 82 000 km, 4350 $, 677-9501

CELEBRITY familiale, 88, 83 000 milles, 5 395 $. 430-4920

CELEBRITY station wagon 87, 97 000 km, blanche, propre, toujours entretenue, 4 cyl., aut., air climatisé, 4 pneus neige, radio am-fm cassette auto reverse, portebagage, 5 500 $. 270-2253 lour.

CELEBRITY Eurosport 87, aut., V6, toit, 116 000 km, 2 950 $, 623-2477.

CELEBRITY Eurosport 87, V-6, air, 4 portes, 4 000$, 528-6053

CELEBRITY Eurosport 85, 117 000 km, V6, tout équipée, pneus Michelin, très propre. 689-1657.

CELEBRITY 88, air, 4 cyl., aut., 4 portes, 3650 $, Glenco 688-7325

CHEROKEE Ltée 88, 2 ptes, int. cuir tout équipé **CRISTOFARO AUTO 270-1159**

CHEVETTE 1981, 4 cyl., aut., 2 portes, 4 pneus neufs radial, parfaite condition, 1 250 $. 339-1552

CHEVETTE 1984, 90 000 km, à vendre pour pièces, 375$, 747-5155

CHEVETTE 1987, 4 vit., 2 portes, très propre. 1800 $. 463-3242

CHEVETTE 80, 150 000 km, 150$, moteur jamais ouvert, 527-3860.

CHEVROLET Beretta GT 1989, super equipee, 8 900 $. 464-4948.

CHEVROLET Celebrity 84, 2 portes, couleur grise, 700 $. 271-7192.

CHEVROLET Cavalier, 90-91, 4 portes, aut., air, cassettes, garantie GM. Leclair Auto 376-2630.

CHEVROLET Celebrity 1984, 4 portes, V6, très propre, 106 000 km, 1 900 $, 637-8477.

CHEVROLET Classic 1980, 127 000 km, 305 po cu, 2 portes, peinture neuve, un bijou, 1 300$. 523-5303.

CHEVROLET Lumina Euro 90 équipe 9900$, 692-4444, 385-6095.

CHEVROLET Lumina 90, tout equipee, tres propre, bas millage, 8 700 $. 852-1049

CHEVROLET Sprint 91, 19 000 km, aut., 4 portes, garantie. 472-5081.

CHOMEDEY TOYOTA

TOYOTA Supra, 89, 5 vit., tout équipé, rouge, original. TOYOTA Camry LE 88, tout équipé, 130 000km., offre a être considérée. TOYOTA Cressida 89, tout équipé original, 85 000km. TOYOTA 4 Runner 87, 2 portes, 4 cyl., servos, 98,000km. TOYOTA Corolla 89, LE, 4 portes, aut., servos, vitres élect., air, garantie millage illimité. TOYOTA Tercel 89, 3 portes, aut., 73 000km., balance garanti Toyota. Original.

M. Charlebois

687-2634 337-1151

R 550

CHRYSLER Dynastie, 91 LE, 6 cyl., air, +++ 7 ans/715 garantie. Spécial vacances, Leclair Auto 376-2630.

CHRYSLER Le Baron GTS 87, rouge 85 000km, 4 portes, garantie 4400$. Mario Autos. 424-2619.

CHRYSLER Le Baron 82, parfaite condition. 1 seul proprio. 498-8744

CHRYSLER NewYorker 85, bas km, original, A1, 1 proprio 651-4052

CHRYSLER Van Town and Country 90, 7 passagers, intérieur cuir, tout equipé **CRISTOFARO AUTO 270-1159**

CITROEN DS 72

Bonne mecanique, plancher a refaire, 2000 $, 279-5490.

CIVIC 90, Wagon, aut., blanche, options, 59 000 km, 9 335 $, 9.9%, 48 mois, Bo-Champs Auto, 386-5026.

COLT Premier 87, 4 portes, aut., A-1, 88 000 km, 3 000$. 489-1100soir

COLT 85, 3 portes, excellente condition, 975 $. 252-9925.

COLT 87, 3 portes, turbo, bon etat, 523-3644.

CONCORD AMC, 81, 30 000km, 2 portes, aut., privé, 1 150 $, 668-4097.

CONTINENTAL Mark VII 86, aubaine, équipement complet, ABS, MOON ROOS, ouverture et tableau de bord électronique, ordinateur et extra, couleur sable. Faut voir. 7 500$. J. Blass, 654-1288.

CONTINENTAL Signature 91, 19,000km completement cuir **FORTIER AUTO 353-9821**

CORSICA '90 LT 4 portes hatchback, V-6. Équipée complet. Air. Garantie. Reprise banque. 8 450 $. BDA 662-3131.

CORSICA 88, aut. air, 77 000km, 4 500 $ negociable. Soir 495-9869

CORSICA 89, LT, V6, aut., tout équipée, garantie, impeccable, 6 895 $. MSK Auto 946-9200.

CORSICA 89, V-6, aut., air, garantie 95, inspectee CAA, A-1. 594-5265

CORVETTE convertible, 1988, 44 000 km, rouge, toit noir, "klt Greenwood", sieges therapeutiques, tout equipee, 4 pneus speciaux, impeccable, 819-373-0842

CORVETTE 1979, originale, 80 000 km, condition A-1, 10 000 $, 418-545-1766

CORVETTE 86, rouge, impeccable, 59 000 km, 20 000 $. (418) 688-3181

CUTLASS Ciera 86, V-6, air, 4 portes, propre. A discuter. 967-1471

CUTLASS Supreme SL, 91, 5 000 km, 5 mois d'usure, de luxe, ISD, doit vendre, 16 700 $. 9.9%, 48 mois ou échange, valeur de 24 800 $. Bo-Champs Auto, 386-5026

CUTLASS 79, 97 000 km, 550 $ discutable, 324-6042 + répondeur.

CUTLASS 80, en état de marche, 500 $. St-Donat. 819-424-2051.

DAYTONA '87, aut., toute équipée, très propre, bonne mécanique. Faut vendre! 2 950 $, 632-8339.

DAYTONA ES 89 automatique, blanche 27,000km **CRISTOFARO AUTO 270-1159**

DE LOREAN 83, doit vendre, 58 000 km, bon état, 1 seul proprio. 19 000 $ ou meilleure offre. 444-7958, 845-9423

DIPLOMAT 88, garantie, spécial 2900 $. Houle Autos 271-7500

DODGE Aries 1985, familiale, propre, 102 000km, 2500$. 387-6044.

DODGE Aries 88 5 vit., climatiseur, comme neuve, 3800$. 464-6908.

DODGE Aspen 1978, mécanique et radio en excellente condition, 4 pneus neufs, 400$. 684-2339

DODGE Caravan '84, tout équipée; 7 passagers, aut. Air. Bonne condition. 4 800 $. 381-5520.

DODGE Caravan 1984, excellente condition, 4000 $. (514) 452-4570

DODGE Caravan 1990, V6, air, radio cassette, 11 500 $, 652-5219.

DODGE Caravan 87, V-6, 7 passagers, A-1, 6 200$, 598-5901

DODGE Colt 200 89, 77 000 km, en bon état, 4 600 $. 582-0406

DODGE Colt 200, 89, man, 5995$. Chomedey Hyundai, Yvon 682-6000

DODGE Colt 89, 2 portes, DL, standard, blanc, tous servos, stereo, comme neuve, 4350 $. AUTO MARTIN 942-4244

DODGE LANCER 85, 86

TRANSPORT ET VÉHICULES AUTOMOBILES

AUTOBAINES AUTOBAINES AUTOBAINES AUTOBAINES AUTOBAINES

HONDA Civic Dx '90, 4 portes, 5 vit., grise, 46 000 km. Mfi 4 Cylindres: 678-0971

HONDA Civic DX '89, 83 000 km, 6500 $. 964-6741

HONDA Civic DX Berline 1989, aut., 93 000 km, impeccable, 967-7963. Penny auto.

HONDA Civic DX 1991, rouge, man., 34 000 km, radio Alpine, compact disk, vitres teintees, excellente condition, 11 000 $, 677-1353 après 18h.

HONDA Civic DX 88, 100,000 km, 5250 $, Auto Rimek, 592-6874.

HONDA Civic DX 88, 4 portes, 5 vit., 88,000km, A-1, 6,600$, 524-2579

HONDA Civic DX 89, 5 vit., impeccable, 57 000km, 6800$, 647-5425

HONDA Civic DX 90, 32 000 km, aubaine, Stephane 461-0200.

HONDA Civic DX 91, rouge, 31 000 km, impeccable, 5 vit., am-fm cassette, prix à discuter, 948-3395.

HONDA Civic GL 84, 4 portes, 5 vit., fm stereo, A1, 2250$. 964-2637.

HONDA Civic GL 86, 95 000 km, 5 vit., A-1, 3500 $. 946-2851.

HONDA Civic GL, 84, aut., 4 portes, stereo-cassettes, 2 650 $. 522-9592.

HONDA Civic LX 88, 4 portes, aut, équipée sauf air. 6 950 $. 442-2424

HONDA Civic LX 88, 4 portes, aut., A-1, 5 995 $. J.L. Enr 645-1764

HONDA Civic LX 90, man., air. Honda Boucherville 875-1923

HONDA Civic LX, 89, 69 000km, 8 500 $. 842-2277.

HONDA Civic SI 1990, 58 000 km, 5 vit., système d'alarme, toit ouvrant elect., 8 900 $. 623-3870

HONDA Civic SI 89, man., blanche. Honda Boucherville 875-1923

HONDA Civic 1500 S, 84, 5 vit., 125 000 km, 2300 $, 969-3066

HONDA Civic 82, 4 portes, man., mecanique A1, très propre, 750$. Auto R.P. 7 jours 674-8530

HONDA Civic 83, 1 800 $, mécanique et carosserie A-1. 738-6631.

HONDA Civic 87, 94 000 km, 5 vit., 4 portes, hatchback style wagon sport, 3 850 $. 492-5865.

HONDA Civic 90, berline, 4 portes, blanche, 19 000km, 9000$. 430-9381

HONDA Civic, CX, 89, 5 vit., très propre, 6 500 $, 696-5523. soir

HONDA CIVIC SI 91 blanche, 16 500 km, 11 900$. 628-3261

HONDA CIVIC 83, 4 portes, très bonne condition mécanique, propre. 125 000km, 1000$. 329-0489

HONDA CRX '85, blanche. 1 975$. 442-2289, 853-2826

HONDA CRX '89, blanche. 5 vit. 110 000 km. 7 900 $. 1-785-2244.

HONDA CRX SI 1989, 65 000 km, jaune. Faut vendre. 671-9066.

HONDA CRX SI, 87, 83 000 km, toit ouvrant, mags, am/fm stereo cassette, 5250 $, 527-3221

HONDA EXR, '90, aut., noire, anti-vol, 48 000km, 15 400 $, 447-5554.

HONDA Prelude SR 91, 15 000 km, 5 vit., équipée, 15 995 $. 374-0432.

HONDA Prelude 1990, 30 000 km, man., 5 vit., tout équipée, balance de garantie, prix d'aubaine, échange accepte. Ouvert 7 jours, Auto Orignale. Y.C. Inc. 433-7595

HONDA Prelude SI 89, completement équipé
FORTIER AUTO 353-9821

HONDA Prelude 87, rouge, 5 vit., excellente condition, un proprio, 5 900 $. 468-2408.

HONDA Prelude 88, 4WS, Honda de Boucherville 875-1923.

HONDA 88 Accord LX
Standard, 6900 $,
Honda 88 Accord EXI aut., 7900$
Honda 88 Civic LX standard, 6200$
AUTO MARTIN 485-1760

HORIZON 84, aut., 76 000 km, pas de rouille, plusieurs pieces neuves, 1 850 $. 964-7387

HYUNDAI Excel CXL 1990, 4 portes, aut., air, 22 000 km, très bonne condition, cause depart. Jour 845-3243.

HYUNDAI Excel GL 1987, aut., 45 000 km, parfaite condition, prix raisonnable, 620-2211 soir.

HYUNDAI Excel 87, seulement 55 000 km, 2 900$. Michel 521-2835.

HYUNDAI Excel 89, 3 portes, 4 vit., man., 38 000 km, 4 100 $. 389-4163.

HYUNDAI Sonata GLS 89, tout équipée, blanche, 77 000 km, excellent etat, 5 850$. 594-3170.

HYUNDAI Stellar 85, aut., vitres, A-1, peinture originale, 35,000 km. Faut voir! 1600 $, 674-5543.

HYUNDAI Stellar 87, automatique, cassette, très propre. Garantie. Touchette Auto 526-6691.

IMPERIAL 81, EFI 45 000 mi, peinture original 9 500 $, 468-7371.

INTER SAVE AUTO
LA PLACE DES AUBAINES!

91	Passat GL, equipee	14 900 $
91	Jetta, 4 portes, air	10 600 $
91	Honda Civic DX, aut.,	9 000 $
90	Tempo GL, équipee,	6 400 $
88	Audi 90, équipée	8 500 $
88	Sunbird SE sport	4 300 $
88	Tempo, 4 portes air	3 800 $
87	BMW 325, 4 portes	9 500 $
87	Toyota Corolla, toit	4 500 $
87	Jetta 4 portes	4 100 $
86	Toyota Corolla, toit	2 500 $
86	Toyota Celica GT	3 700 $
86	Golf, 4 portes, aut.,	3 800 $
86	Cavalier, familiale,	2 500 $
70	Porsche 911 Targa	11 300 $
87	Aerostar, 5 passagers	5 500 $

9975 HEBERT, MTL-NORD
SERVICE MECANIQUE
322-1904 ou 984-1026

ISUZU Impulse RS 91, 4 roues motrices, 15 500 $. 438-9585.

ISUZU Stylus 91, 4 portes, aut., blanc, garantie GM. Spécial vacances. Leclair Auto 376-2630.

JAGUAR '90, décapotable, verte, int/tan, 26 000 km, 2 portes, V-12, 55 000 $. 819-374-8572

JAGUAR Sovereign 1988, vert alpin, 74,000km, 19,500$, 956-1048

JAGUAR 37, réplique, aut., moteur Ford, 5000 km, 11,500$, 669-3580

JAGUAR 74 XKE convertible, noir sur noir, aut. 43,000 milles, piece de collection.
AUTO ELEGANTE 374-6550

JAGUAR 87 XJS cabriolet noir sur noir très propre.
AUTO ELEGANTE 374-6550

JAGUAR 88 XJS aut. toit electrique, noir sur noir, 23,000km
AUTO ELEGANTE 374-6550

JAGUAR 90 executive, blanche intérieur tan, 30,000km, compacte disque, téléphone, comme neuf.
AUTO ELEGANTE 374-6550

JAGUAR 90 Vanden Plas 4 ptes aut. noir int. beige tout equipe
AUTO ELEGANTE 374-6550

JEEP Cherokee 86, 2.5L, 110,000km, 5,500$, 819-477-0812

JEEP GRAND CHOIX

CHEROKEE Ltée 89, 2 et 4 ptes
CHEROKEE Laredo 4x4, 87-88
CHEROKEE Chief 4x4, 87-88-89
CONCORDIA AUTO 273-2373

JEEP YJ, 90, 4X4, 60 000km., noire, propre. 9 400$. 528-6053

JEEP 84 a 90, Cherokee et YJ recherchées, Blainville Toyota 435-3685

JETTA diesel turbo '86, 4450$. Rabbit '83, diesel, 2200 $. 661-6239

JETTA Carat '86, aut., air, tres propre, 95 000 km, 5100 $. 342-7040

JETTA Carat 1986, condition A-1, equipée A a Z, 3 600 $, 622-0866.

JETTA Carat 87, bon état, 112,000 km, 6000 $ negociable, 681-9141

JETTA Carrat 89, tout équipé, 78,000km, 5 vit., champagne, garantie dec.93, 10,750$, 659-4241

JETTA CARAT
1987, 76 000 km de route surtout, entièrement équipee, argent métallique/int. bleue, 5 vit., a eu un entretien rigoureux, dossier d'entretien complet de chez VW. 6 700$. Alex 585-9833 bur., 528-9814 res.

JETTA GL 85, pneus et mise au point neufs, roues mags, 124 000 km, 2700 $, 655-2163

JETTA GL 90, aut., 4 portes, propre, 8 700 $. 625-3268.

JETTA GLI 84, impeccable, mags, toit ouvrant, 2700$, 331-8222

JETTA Slalom 1988, blanche, man. Toit ouvrant. 89 000 km. 337-7845.

JETTA Turbo diesel, '92, démonstrateur. Bas km. 5 vit. Tout. Mags. En Route Volkswagen, 642-6242.

JETTA 1987, diesel, 4 portes, aut., très propre, condition A1, 3 450$. Auto R.P. 7 jours. 674-8530.

JETTA 86, 100 000 km, 4 portes, toit, bon état, 4 400 $. 646-5805.

JETTA 86, 4 portes, man., immaculée, condition A-1, 3 450 $, échange, 7 jrs Auto R.P. 674-8530.

JETTA 87 GL 96 000 km, excellent état, 5 100 $, Ginette 446-3432.

JETTA 87, 89 000 km, man. 5 vit., prix à discuter. 524-0934

JETTA 88, 2 portes, noire, 117 000 km, diesel, pneus freins + amortisseurs neufs, comme neuve, 4750$. 327-8241.

JETTA 90, 24 500km, état neuf, aut., toit ouvrant, couleur Sahara, 10 800$ ou meilleure offre, 344-1725

JETTA 91, 22 000 km, man., cause départ. 735-2423 laissez message

JETTA 92, aut., toit, démonstrateur, bas km, En Route Volkswagen 642-6242.

JETTA 92, diesel, options, 20 000 km, 4 portes, 11 795 $. 9.9 %, 48 mois ou echange, valeur de 15 600 $. Bo-Champs Auto, 386-5026

JETTA, OCCASION RARE
Immaculee, (07/90) Aubaine! 10 000$, etat exceptionnel, condition show room. Faut voir! 273-8292, 495-9050 apres 21h ou matin.

LAMBORGHINI 86 **JALPA** blanc int. noir, 21,000 km, aileron arriere, impeccable
JOHN SCOTTI AUTO 725-9394

LEXUS LS 400, 91, noir, int. en cuir, tout équipé, CD avec chargeur, 23 000km. Allx Toyota 376-9191

LIMOUSINE Buick 86, 33 000 km, 22 000 $ negociable 433-7322

LIMOUSINE, 1984, bar inclus. Special! Yvan, Chomedey: 682-6000.

LINCOLM Town Car 89 garantie Ford
FORTIER AUTO 353-9821

LINCOLN Continental 1988, grise, 70 000 km, condition A-1, doit vendre, meilleure offre, 591-1586.

LINCOLN Continental Signature 1988, 91 000 km. Etat exceptionnel. Aubaine! 11 995 $. 633-4487
Liquidation d'Autos Montréal

LINCOLN LSC 1989, garantie VIP ou 40 000 km, 19 500 $. 984-4196.

LINCOLN Signature 85, élegante 121 000km, 6 995$. Lionel 656-1017.

LINCOLN Towncar Signature '91, 45 000 km, 1-773-8358, 1-774-3577

LUMINA Chevrolet 90, 3.1, air, 4 ptes, 7900$. 692-4444, 385-6095

LYNX 85 familiale GS, de luxe, aut., très propre, 1850 $. 655-6332

MALIBU 80, aut., 2 portes, très propre, 90 000 km, 900 $. 968-1293

MAXDA MX 6, 1989, 75 000 km, 9,995 $, 434-2648, 594-9289

MAZDA Miata 90, rouge, impeccable, 21 000km. Michel 763-5743.

MAZDA MX-6 1989, aut., turbo, air, toit ouvrant, 62 000 km, 321-2483

MAZDA MX6 89, aut., gris charcoal, très propre, 32 000 km, 1-795-6414, 1-795-6580

MAZDA Protégé, '90, garantie 3 ans, km illimite, 8 000 $, 271-1138.

MAZDA RX7 '88, décapotable deluxe, 59 000km, 17 500$, 923-0694

MAZDA RX7 GS 1984, impeccable, transfert, 94 000 km, 661-6556

MAZDA RX7 GX '88. Freins, pneus et echappement neufs. Garantie 08-93, 5 vit., 8 750 $, 677-9501

MAZDA RX7 90, 12 000 km. A voir. Automobile Delec 722-5555.

MAZDA RX7 90, 12 000 km seulement. Delec Auto 722-5555.

MAZDA RX7, 88, 10e Anniversaire, 52 000km, 17 500 $. 259-9241.

MAZDA 323 DX '89, aut., "overdrive", A-1, 4500 $. 386-3212

MAZDA 323 DX 90, 3 portes, aut., 45 400km. Mfi 4 Cylindres: 678-0971

MAZDA 323 Lx '89, 4 portes, aut., air, toit ouvrant, 60 900 km. Mfi 4 Cylindres: 678-0971

MAZDA 323 1988, 4 vit., 96 000km, 3000 $. 447-8884.

MAZDA 323, familliale, 1989, 4 portes, 5 vit., A-1, 4995$, 387-0172

MAZDA 323, 1990, 3 portes, DX, 5 vit. tres propre, échange accepté. Blainville Toyota 435-3685

MAZDA 626 LX '86, aut., bourgogne, 60 000 km, 4 portes, Impeccable, 5500 $, PMR Auto 735-4100.

MAZDA 626 LX '89, 5 vit., toit ouvrant, tout équipée, tres propre, 8 500$. Soir 585-3217

MAZDA 626 LX 84, 5 portes, 5 vit., première offre de 1600 $ ou plus sera acceptée, 620-6053.

MAZDA 626 LX 91, aut., équipée, air, 13 800 $ negociable, 371-7834.

MAZDA 626 TURBO SPORT
Sedan 1988, 88 000 km, aut., air, toit ouvrant, tout équipée, impeccable. 9875$. 672-2061 ou 624-4004

MAZDA 626 85, 4 portes, man., 160 000 km, 2 500 $, 721-7365

MAZDA 626, aut. 86, 4 portes, bilou, 3 995 $. ADN. 625-7179.

MAZDA 626, 86, aut., 4 portes, 82 000 km, 4 850 $. 332-6446.

MAZDA 84, dépôt $295. + taxes. $25. sem. André, 727-8778, B.L.

MAZDA 88, 929, automatique tout équipé gris prestige
GAREAU MAZDA 381-3987

MAZDA 89, 323 DX automatique am/fm stereo cassette
GAREAU MAZDA 381-3987

MAZDA 89, 323, aut., bonne condition, 4600 $, 455-0400.

MAZDA 89, 626 LX 84,000km toit ouvrant, air climatisé automatique. tout équipé 8995$
GAREAU MAZDA 381-3987

MAZDA 90, 626 DX 69,000km automatique, blanc 9995$
GAREAU MAZDA 381-3987

MAZDA 929 '88 tout équipée, int. cuir, garantie, bas prix 942-2772

MAZDA 929, 1988, tout équipée, toit ouvrant 7990$. Park Av. Location, Michel Rannelucci 376-7312

MAZDA 929, 88, 78 000 km, toute équipé, 10 000 $, 951-0222.

MAZDA

AUTONOR 1-436-8211
RX 7 90, GX, neuve, 5 vit., am-fm-cassette, rouge, prix spécial

MERCEDES diesel 240, modèle 75, bon état. M. Massad 684-4343.

MERCEDES Benz 500SEL 85, bleu/cuir gris, voiture exécutive, doit être vue, dossier complet disponible. $22,000. Auto Strasse Inc, Pierre Matte 737-7686.

MERCEDES SD 300 1982, moteur refait a neuf, très propre, 13 500 $. 973-7819.

MERCEDES 190 D, 85, impeccable. Aubaine 11 000 $, 365-0709

MERCEDES 190 E 2.6
1991, blanche, excellent état, 38 000 km, garantie Mercedes Benz, alarme, téléphone, sièges chauffants. Faut voir!
589-9650

MERCEDES 190 E, 1991
Automatique, 2.3, noir/noir, 28 000 km, impeccable, 26 900 $. 633-4487
Liquidation d'Autos Montréal

MERCEDES 190 E, 2.6, 1989, 80 000 km, très propre, 25 000 $, 672-0139.

MERCEDES 1969, décapotable, 280SL, rouge, très belle
BLAINVILLE TOYOTA 435-3685

MERCEDES 1981 240D, 4 vit., bas milloge, impeccable. 1-534-3679

MERCEDES 240D 79, excellent etat 141 000km, aut, 4900$ 983-1912

MERCEDES 1984, modele 190E, tout équipée, prix d'aubaine. Ouvert 7 jours. Auto Originale Y.C. Inc. 433-7595

MERCEDES 280 E 78
Modèle rare a essence. Dame propriétaire. Sans rouille, carnet d'entretien complet. A voir. Aubaine. Pas de T.P.S. Echange accepte. Auto Originale, 7 jours, 9h-21h 433-7595.

MERCEDES 300 CE 88, 67 000 km, condition impeccable, tout équipée, couleur desert taupe. Marché de l'Auto, Ernie, 983-7497.

MERCEDES 300 D 77, super propre, 6995 $, 638-1564, 466-3712.

MERCEDES 300 E, 1990, 18 000 km, comme neuve, 663-2020, 386-6109 Auto 2020.

MERCEDES 300 SD Turbo 79, impeccable, 8 500 $, 388-5410.

MERCEDES 300 SD 84, tout équipée, 100,000 km, 1 proprio, livret d'entretien complet, peinture originale. Prix d'aubaine. 7 jours 9-21h Auto Originale 433-7595.

MERCEDES 300E (2) 86,87
Tout equipee, 90 000 km. Prix d'aubaine. Echange accepte. Auto Originale, 7 jours, 9h-21h. 433-7595.

MERCEDES 300E
1991 aut. 53 000 km 39,500$
1988 5 vit. 129 000 km 21,900$
1987 aut. 93 000 km 22,995$
953-1465 OU 633-4487
Liquidation d'Autos Montréal

MERCEDES 300E 4MATIC
1991, noire/cuir noir, 33 000 km. Impeccable! 54 995 $. 633-4487
Liquidation d'Autos Montréal

MERCEDES 300SD turbo diesel, air, tout équipée, superbe, bas millage, 11 900 $, 984-3081

MERCEDES 350SL 1972, aut., A-1, blanche, 2 toits, 15 000 $. 1-418-657-6030, 625-6019.

MERCEDES 500 SEL 1985, excellente condition, bleue int. cuir bleu, 148 000 km. Tracy 1-743-3146.

MERCEDES 500 SL 1990 rouge, tout équipée, garantie et impeccable, jamais sortie l'hiver, un seul propriétaire . 386-2518

MERCEDES 560 SEL 86, gris/int. bleu, tres bas km. 32,000 km. Impeccable. $35,000. 953-6542.

MERCEDES 560SL 1987, 2 toits, champagne int. cuir creme, impeccable.
JOHN SCOTTI AUTO 725-9394

MERCEDES 83, familiale, 300 TB, bonne condition, 13 000$. 386-6114

MERCEDES 88, 560 SL, blanche, int. bleu, 2 toits, jamais conduit l'hiver, originale, un seul propriétaire, impeccable, 55 000 km. Highlite Auto 944-8588.

MERCEDES 91, 420 SEL, 35 000 km, 68 000 $, 1-371-4168

MERCEDES

VENDU AU PRIX DU GROS
300 E 89, bleu metallisé, cuir gris, 78,500km, original, garantie Mercedes 2 ans ou 40,000km

420 SEL 89, noir perle cuir beige, 67,800km, garantie Mercedes, condition auto neuve, faut voir.
FRANKEE STE-AGATHE
CONCESSIONNAIRE MERCEDES
819-326-4775

MERCURY Cougar 89, tout équipee, tres bonne condition. 945-3849.

MERCURY Lynx 84, aut., 2 portes, 112,000km, 800$, 621-7628

MERCURY Lynx, 86, aut., impeccable, 93 000km, 1 995 $. Lise: 434-2292.

MERCURY Sable GS 1987, 66 000 km, peinture lustrée, très propre, pas de TPS, 4900 $, 581-2973.

MERCURY Sable GS 86, 160 000 km, propre, 3500 $. 464-6212.

MERCURY Sable LS, 86, équipée, 172 000 km, 2 400 $. 369-1747

MERCURY Sable 88, luxueuse, équipé, propre, 5 000 $. 278-9155.

MERCURY Topaz L '89, aut. Air climatise. 50 000 km.
En Route Volkswagen, 642-6242

MERCURY Tracer LS, 87, aut., aubaine. Auto J.M. Rés. 461-0200.

MGB 1971, beaucoup de pieces neuves, 3 700$. 1-245-7803

MGB 77, refaite a neuf, mecanique A-1, Alpine, 6 900 $. 647-5075.

MGB 78, vert anglais, toit neuf, très bonne condition, 6000 $, 729-6215

MUSTANG GT convertible 89, aut., tout équipée, 13,995 $, 699-7462.

MUSTANG LX 85, tres propre, air, servos (freins-direction), 2 250$ negociable, 696-2132

MUSTANG LX 87, aut., 87 000km, impeccable, condition A-1, 3 950$. 446-8612, 587-5554.

MUSTANG LX 88, 85 000 km, A1, 4400 $ discutable. 964-0411.

MUSTANG 85, 4 cyl., 4 vit., 110 000km, 2 pneus d'hiver, 1 500$. 467-3950.

MUSTANG 89, tout équipée, 60 500 km, 6200 $ négociable, 491-1117

NISSAN Axxess 1990, 22 000 km, sous garantie jusqu'a avril 93, toit ouvrant, vitres élec., vend cause départ, 14 000 $. 342-8775.

NISSAN Maxima 1985, 83 000 km, A-1, 5900 $ discutable. 251-0712

NISSAN Micra 87, aut., superbe, spécial 3250$. Houle Autos 271-7500

NISSAN Micra 87, aut., 2450 $, Auto Ronsard, 642-9968.

NISSAN Micra 88, en excellent état, 4 500$ ferme. 279-9291.

NISSAN Micra, '85, man., 90 000km, 1 proprio, A1, 2 300 $, 634-2998.

NISSAN Multi XE 87, 4 roues motrices, aut., équipée sauf air, 129 000 km, vraiment comme neuf, 5900 $, faut vendre, 983-6077.

NISSAN NX 2000, 91, blanc, 22 000 km, garantie et +, 14 900$ 498-9523

NISSAN Pulsar NX août 1987, 69 000 km, grise, tres propre, 4 pneus d'hiver, 4 pneus d'été neufs, man., 5 vit., alarme. Transfert Outre-mer. 5 750 $ ferme. 384-9517.

NISSAN Pulsar NX 1984, 115 000 km, grise, très propre, aut., propriétaire femme, 2595 $. 856-7716

NISSAN Pulsar NX 85, 130 000 km, excellent état, soir: 434-0688.

NISSAN Sentra '88, aut., servos, A-1. Aubaine! 4200 $. 386-3212

NISSAN Sentra XE 91, 30,000 km, garantie 97, 9400 $, J.A.B., 471-2610.

NISSAN Sentra 87, 5 vit., garantie, spécial 3600$. Houle Autos 271-7500

NISSAN Sentra 87, 5 vit., 4 450 $. R.B. Auto 434-2237.

NISSAN Sport, 74 000 km, 2 900$, Pulsar blanche, 85, 625-5667.

NISSAN Stanza XE 84, 5 portes, 5 vit., toit, 175 000 km, propre, aubaine 950 $, 641-4450.

NISSAN STANZA GE 91
33 000 km, tout équipée, air, 14 000$. Entre 18h et 21h: 852-0950.

NISSAN 200SX 85, noire, originale, un seul proprio, équipée, toit, bons pneus, immaculée, 2 950$. Echange. Auto R.P. 7 jours, 674-8530.

NISSAN 300 ZX '90, 2+2, tout équipée, 45 000 km, 22 950$. Pas de TPS. N.J. Auto, 936-3764.

NISSAN 300 ZX 84, Turbo CONVERTIBLE, aucun hiver, excellente condition, 15 000 $. Mathieu 270-7381, soir 696-5954.

NISSAN 300 ZX 87, 65,000 M, A-1, 7950 $. François, 744-1165

NISSAN 300ZX turbo '86 GL 2 + 2, t-top, équipé, liquidation 6 900$. 43 Auto 984-3081 Ouvert 7 jours.

NISSAN 84, 80 000 km, très bonne condition, 1 200 $. Alain 762-6954

NISSAN 92, Sentra XE, 12 000km, manuel, 5 vit., 4 portes, tout équipée (sauf air), rouge. 355-2111

Avis

AUTOS À VENDRE

Pour les fins de cette rubrique, La Presse désire aviser ses annonceurs de la teneur des normes qu'elle applique quant au contenu des annonces publiées dans cette rubrique.

Tout vendeur représentant un concessionnaire ou un marchand d'automobiles qui publie en son nom personnel une annonce visant la vente d'automobiles est requis de s'identifier comme agent vendeur ou membre d'une association. De même, tout concessionnaire ou marchand d'automobiles qui publie une annonce visant la vente d'automobiles doit mentionner sa raison sociale ou sa dénomination sociale. L'annonceur qui agit pour le compte d'un concessionnaire ou d'un marchand d'automobiles ne peut employer dans le cadre d'une annonce les mentions "seul propriétaire", "propriétaire original" ou "premier propriétaire" de façon à laisser croire à toute personne que le propriétaire n'est pas un commerçant quand il en est un de fait.

Les lecteurs sont invités à signaler toute dérogation à ces normes en écrivant à La Presse ou au:

Bureau d'Éthique Commerciale de Montréal, Inc.
(Better Business Bureau of Montreal Inc.)
2055, rue Peel, bureau 460
Montréal (Québec) H3A 1V4
Téléphone: (514) 286-9281

OFFRE SPÉCIALE AUTOBAINES

Vendez votre auto ou camion avec 2 lignes d'annonce! 7 jours consécutifs pour seulement 12,49 $ soit seulement 1,78 $ par jour.(6,09 $ par ligne additionnelle)

N.B. Vu les conditions particulières de cette offre, aucun changement ne peut être apporté au texte original en cours de publication.

On peut d'autre part se prévaloir du privilège d'annulation en tout temps à partir de la première publication. Mais telle annulation n'altère en rien la facturation qui s'établira obligatoirement sur 7 jours de publication.

La Presse

ANNONCES CLASSÉES
285-7111
Interurbains sans frais:
1 800 361-5013

P000003J

NOVA '86, grise, 5 vit. 4 portes. 133 000 km. Factures entretien. 1 800 $. Joanne 279-3582 répondeur

OLDS C Brougham '88, 96 000 km. 4 portes. Air climatise. Aut. Nombreux accessoires. Tres propre. 7 850 $. 738-6373.

OLDS Calais GT '87, V6, air, tres propre, equipee, 3200 $, 668-4061

OLDS Calais 500 '85, 2 portes, V-4, man., tout équipée, tres propre, 130 000km, 3 000$. 425-1466

OLDS Ciera 83, tout équipée, mécanique A-1, 2 100 $. 598-5901

OLDS Cierra 84, V-6, équipée au complet, 4 portes, 623-3818.

OLDS Cutlass convertible, 72, aut., 350 po cu., "Hurst", 5000$. 763-2439

OLDS Cutlass cruiser 86, familiale, 8 passagers, A-1, 3600 $, 946-2851.

OLDS Cutlass Ciera Brougham 1986, 4 portes, aut., 6 cyl., air climatisé, cruise, vitres elect., roues de broche, 1 seul proprio, tres belle condition, 5695 $. Carland Automobiles 635-4028.

OLDS Cutlass Supreme Int. 89, rouge, 3.1, 147 000 km (grand route), parfaite condition, toit, tout équipée, 8 200 $. 443-5929.

OLDS Firenza 85, 4 cyl., 900 $. 686-8146

OLDS Regency Brougham, 87, toute équipee, 117 000 km, rendement voiture neuve, pneus/freins/air remis neufs, 7 500 $, 586-2407.

OLDS Regency Brougham '88, 4 portes, tout équipée, comme neuve, 8 900$. Martin Auto, 485-1760.

OLDS Royal LS, 1992, 14 000 km, 21 500 $, pas de TPS, 684-6437.

OLDS REGENCY 89, bleu, tout équipé, 12 400$. Excellente condition. 689-9376 ou 689-9424

OLDSMOBILE Ciera 1987 sedan, 4 portes, 5 200 $. 688-6864.

OLDSMOBILE Ciera 86, 115 000 km, tres propre, sans rouille, 3500$, 342-5128

OPTIMA LS 90, 25 000 km, 5 vit, cassette, comme neuve. 430-5886.

PASSAT GL, 92, aut., toit, noire, demonstrateur. En Route Volkswagen 642-6242.

PEUGEOT 89, 405 MI 16, tout équipe, condition A-1, 445-2885

PLYMOUTH Acclaim '92, 4 portes, aut, equipee, air. Balance garantie. 11 950 $. BDA: 662-3131

PLYMOUTH ACCLAIM LE 90, 51 000 km, air, 9200$. 965-9186 soir

PLYMOUTH Grand Voyageur LE 90, tout équipe, 7 places, comme neuf, 34 800 km, femme proprio, 17 500 $. 354-3865 soir

PLYMOUTH Grand Voyageur, 88, aut., 3 l, 6 cyl., 83 000 km, am fm cassettes stereo, attache et fiche pour remorque, vitres fumees, "cruise", porte-bagages, tapis, faut voir. 10 500$. Soir 465-5489

PLYMOUTH GRAND VOYAGER 1988, V-6, aut, 93 000 km, excellent état, 9900$. 731-7478, 19h a 21h.

PLYMOUTH Reliant familiale 84, aut., 108 000 km, 1 100 $. 434-2833.

PLYMOUTH Reliant 87, wagon, aut., 80 000 km, excellent etat, 3 300 $. 338-2499 ou 683-2567.

PLYMOUTH Sundance 90, aut., air, radio am-fm, 7 000 $. 668-1318.

PONCTIAC 6000, 87, air, tout équipée, 3995 $, 638-1564, 466-3712.

PONTIAC Bonneville LE 88, blanche, tout équipee, 120 000 km, garantie. 7 850 $. 449-1196.

PONTIAC Bonneville SSE 90, int. cuir, toit ouvrant, 49,000km, 22,500$, impeccable, 696-6989

PONTIAC Bonneville 1986, brougham, tout équipée, 129 000km, sans rouille, 3800$. 342-7040.

PONTIAC Firefly 1989, 2 portes, bleue, 70 500 km, bonne condition, demande 4 700 $. 431-1522

PONTIAC Grand Am, LE, 86, aut., 65 000 km, 4 000 $, 951-0222.

PONTIAC Grand Lemans 82, tres bonne condition. Moteur V-8, vitres electriques. Bonne carrosserie. 135 000 km. Sacrifierais pour 1 500 $; soir 445-2518

PONTIAC Grand Prix SE 89, tout équipe, originale. Garantie GM. Touchette Auto 526-6691.

PONTIAC Sunbird 85, bon etat, bon prix pour mécanicien, moteur a remplacer seulement. 653-0896

PONTIAC Sunbird 90, 84 000 km, air climatise, garantie comme neuve, 6 950 $. Serge 669-7901, 667-7471. B.D. Auto.

PONTIAC Tempest 1988, 2L, aut., 4800 $ negociable, 665-3766.

PONTIAC Tempest 88, 4 portes, aut., air, 5 395 $. J.L. Enr. 645-1764

PONTIAC Tempest 89, aut., air, bilou. Honda Boucherville 875-1923

PONTIAC Tempest 90, 6 cyl., air, 47 000km, garantie GM. Spécial vacances. Leclair Auto 376-2630.

PONTIAC Tempest 90, aut., 6 cyl, air, 8,500$, 622-4535, 944-1576

PONTIAC 2000, 83, 86 000 km, aubaine 995 $. 849-2199.

PONTIAC 6000 LE 1985, équipée, V-6, 3400 $, Houle Autos 271-7500

PONTIAC 6000 LE 85, V-6, air, tout équipée, propre, 1 990 $. 659-4277

PONTIAC 6000 LE 86, 4 portes, très propre, 119 000 km, 2800$. 667-8747

PONTIAC 6000 LE 87, blanche, équipée, 4 portes, 4500 $, 881-1218, pogette numérique 957-6489.

PONTIAC 6000 LE 89, V6, 100 000 km, 7 200 $, 472-4356.

PONTIAC 6000 LE, '85, propre, tout équipée, 2200 $. Jimmy: 721-4041

PONTIAC 6000 SE 1991, 30 000 km, aubaine, 655-6793, B.L. Auto

PONTIAC 6000 STE 87 103,000km, 5900$, 477-1129, 385-6095

PONTIAC 6000 1987, 4 portes. Moteur 2.05. 92 000 km. Très belle voiture blanche. 674-9473.

PONTIAC 6000, LE, 1989, air, 4 cyl., 5000 $, Glenco 688-7325

PONTIAC 6000, 1986, V-6, 2 portes, landeau, tout équipée, air, 80 000 km, garantie sept. 92, 4 700 $ négociable.
Entre 9 et 17 h: 449-3044

PONTIAC 6000, 88, équipée, 90,000 km, garantie GM, 6000 $, 471-2610.

PONTIAC 87, 6000 LE, 6 cyl., 4 portes, aut., vitres élect. très propre, 5 700$. 434-7083.

PORSCHE Carrera targa 86, impeccable, 48 000 km, prix ferme 39 000 $. 632-7782 soir.

PORSCHE 1988, 911 coupé, blanche/intérieur de cuir bourgogne, 54,000km, garantie du manufacturier de 1 an disponible, $42,000. Auto Strasse Inc. 737-7686.

PORSCHE 911 C2, 91, Targa, tiptronic, rouge/noir, demo, 11,000km, $68,000. Auto Strasse Inc. 737-7686.

PORSCHE 911 SC Targa 79, 22,700$ discutable. 836-6574 ou 836-4157.

PORSCHE 911 T, 1972, 2.7 l, rouge, aileron, 12 000 $. 527-9282.

PORSCHE 911 Targa 1983, noire, très bon etat, 30 000 $, (819) 322-2221 Spad Auto.

PORSCHE 911, 1987, 64 000 km, tout équipée. 29 895 $. 633-4487
Liquidation d'Autos Montréal

PORSCHE 928S 1982, 46 000 mi., aut., brun métallique, excellente condition, équipée, 16 000$. Louis, soir 725-8923

PORSCHE 930 Turbo 89, décapotable, blanc int. bleu tout équipée.
JOHN SCOTTI AUTO 725-9394

PORSCHE 944 '88, 16 000 mi., auto US, 5 vit., 12 000 $. 819-583-3655

PORSCHE 944 turbo '86
Auto METZ Inc. 687-2330

PORSCHE 944 S
1988, blanche/cuir bordeaux, équipee, 60 000 km, 19 500 $. 633-4487
Liquidation d'Autos Montréal

PORSCHE 944 1987, comme neuve, tout equipee. 18 000$. 922-8520

PORSCHE 944, aut., 1985 ½, noire, cuir, 13 000 $. 345-7722.

PORSCHE 944, 1987, noir, 15,900$ ou échange, Auto J.F.S. 592-5475

PORSHE 911 turbo, 89, noir int. tan, 25,000 km. Demandez Michel jour: 723-2400, soir: 945-1932.

PORSHE 911 SC 1978, blanche int. noir, reconstituee selon les normes europeennes, 25,000 $ ferme, 953-7575.

PROBE GT 91, completementequipe, finance 7.9%
FORTEIR AUTO 353-9821

PULSAR MX 84, 5 vit., toit, propre, 85 000 km, 1 495 $. 674-0074 crtr

RABBIT '82, diesel, A-1, propre, man., économe, 1400 $. 494-7205

RABBIT diesel 84, 118 000 km, 1400$ negociable, 421-9402.

RABBIT 1984, 132 000 km, 5 vit., 4 portes, 395-5549, 524-4156

RABBIT 82, bonne condition, 1 200 $. 381-0787.

RELIANT station 85, aut., 75 000 km, 1 500 $. 437-4304.

RENAULT Alliance L

Économisez jusqu'à 60$ par année
en abaissant la température du thermostat de 20°C à 17°C durant la nuit.

ZZZZZZ

ÉcoKILO 333-KILO

PLUS DE 3 000 POINTS OFFERTS, CETTE SEMAINE, DANS La Presse

Si vous êtes membre du CLUB, entrez le code suivant:

64930395

Sinon, composez, à Montréal, le 251-8688 ou, sans frais, le 1 800 563-8688.

CLUB Multi points

Le procès du sang: l'accusation se resserre

Reuter

PARIS

■ Deux semaines d'interrogatoire dans le procès du scandale du sang contaminé par le sida ont vu le filet de l'accusation se resserrer sur le principal prévenu, Michel Garretta, ancien directeur du Centre national de transfusion sanguine (CNTS) de France.

Ses trois coinculpés, poursuivis comme lui pour leur responsabilité dans l'administration à des hémophiles de produits contaminés en 1985, n'ont guère parlé en sa faveur.

«Il appartenait au CNTS de prendre la responsabilité de retirer de la vente les produits dangereux», a déclaré le professeur Jacques Roux, ancien directeur général de la Santé (DGS), devant la 16e chambre du tribunal correctionnel de Paris.

En 1985, un test expérimental était pratiqué sur quelques dizaines d'hémophiles participant à des essais cliniques, les patients séronégatifs recevant alors du sang chauffé.

Mais des centaines d'autres hémophiles ont continué faute de test généralisé de s'injecter des produits contaminés jusqu'au non-remboursement de ces produits, le 1er octobre 1985.

L'instruction du dossier a pourtant permis de déterminer que les responsables savaient depuis sept mois au moins, peut-être davantage, que les concentrés non chauffés du CNTS étaient tous infectés par le virus du sida.

Le Pr Jean-Pierre Allain, ex-directeur du département recherche et développement du CNTS, a tenté de se dédouaner en accablant son ancien supérieur, lors de l'audience du 7 juillet.

L'aveu de Garretta

Dès le 16 janvier 1985, dans une lettre à Garretta, Allain évoquait «le problème de la transmission du virus LAV par les fractions coagulantes et sa conséquence probable, le sida».

Il citait des chiffres provenant d'études en cours: «47 p. cent des hémophiles français étaient en 1983 et 1984 porteurs d'un marqueur LAV. Les produits français étaient infectants pour 35 p. cent des sujets recevant des concentrés non chauffés.»

À l'audience suivante, le 8 juillet, le Pr Garretta s'est livré à une étrange déclaration, mi-aveu mi-plaidoirie:

«Je comprends bien aujourd'hui que c'est une erreur. J'aurais dû importer. Je n'ai pas su le faire. Je n'ai pas su agir sans l'avis du LNS (Laboratoire natinal de la Santé) et du ministère de la Santé. Je n'ai pas su être hors la loi.»

L'excuse invoquée a fait long feu avec l'interrogatoire de l'ex-directeur du LNS, Robert Netter. «Un industriel responsable n'a pas besoin qu'on lui interdise de vendre ses produits, a répliqué le dr Netter le lendemain. Quand un industriel sait qu'il risque de contaminer 30 personnes par mois, il n'a pas de conseils à recevoir. Il n'a qu'à retirer ses lots.»

Le 1er avril 1985, un groupe d'experts affirmait la contamination statistique des «grands pools» qui permettent la fabrication des concentrés sanguins non chauffés. L'inactivation virale est nécessaire, soulignait-il.

Impératifs économiques

D'autres pièces accablantes pour le CNTS ont été présentées au tribunal, mettant en évidence le poids des impératifs économiques face aux impératifs médicaux.

Le 29 mai, Garretta concluait ainsi une réunion interne du CNTS: «Non blocage et non rapatriement des produits finis sachant que, malheureusement, tous nos lots sont contaminés. C'est aux autorités de tutelle de prendre leurs responsabilités sur ce grave problème et de nous interdire éventuellement de céder des produits, avec les conséquences financières que cela représente.»

Le 30 mai 1985, ledr Bahman Habibi, responsable de la distribution au CNTS, signait un rapport «sida et transfusion» contesté par les autres membres de son groupe de travail.

«Si la probabilité est suffisante pour considérer que tous les lots sont potentiellement contaminants, le choix semble pouvoir etre formulé entre l'abstention de toute intervention au niveau de la distribution ou le rappel de tous les produits et l'arrêt de toute distribution», y écrivait-il.

Le 3 juillet, le docteur Habibi rédigeait une note interne précisant que «pour les malades séropositifs, les concentrés non chauffés doivent être utilisés jusqu'à épuisement des stocks».

MODE POUR FEMME

LIQUIDATION

LE MERCURE GRIMPE! LES PRIX BAISSENT!

50 % DE RABAIS
ROBES BAIN-DE-SOLEIL
Tout notre assortiment de modèles rafraîchissants, unis ou imprimés, est soldé! Tout coton ou mélange coton et polyester. P.M.G. Certains modèles offerts en TG.
Ord. 19,99 $ à 43 $.
Solde **9,99 $** à **21,50 $** ch.
Robes pour femme, rayons 170 et 803.

50 % DE RABAIS
CHOIX DE 50 MODÈLES DE PULLS À MANCHES COURTES ET DE DÉBARDEURS
Un assortiment éclatant de modèles signés Maggie, Hunt Club, Principles et Tamra. Rayures, losanges, motifs géométriques et autres dessins au choix. Le choix varie selon le magasin.
Ord. 19,99 $ à 39,99 $.
Solde **9,99 $** à **19,99 $** ch.
Pulls pour femme, rayon 147.

50 % DE RABAIS
TENUES DE NUIT FAIRSET, EN EXCLUSIVITÉ!
Toutes les tenues de nuit FairSet en polyester et coton. Chemises de nuit longues ou courtes, pyjamas et peignoirs coordonnés. Imprimés attrayants. P.M.G.TG.
Ord. 16,99 $ et 19,99 $.
Solde **8,49 $** et **9,99 $** ch.
Tenues de nuit pour femme, rayon 170.



40 % DE RABAIS
TOUS LES MAILLOTS DE BAIN POUR FEMME
Le temps des vacances bat son plein, passez à la Baie choisir votre nouveau maillot de l'été. Ord. 32 $ à 72 $. Solde **19,20 $** à **43,20 $** ch.
Maillots de bain pour femme, rayon 194.

40 % DE RABAIS
TEE-SHIRTS ET SHORTS POUR JEUNE FILLE
Real Clothes, Variations et autres Débardeurs et tee-shirts.
Ord. 7,99 $ à 29 $.
Solde **4,79 $** à **17,40 $** ch.
Shorts. Ord. 19,99 $ à 29 $.
Solde **11,99 $** à **17,40 $** ch.
Shorts en jean.
Ord. 29,99 $ à 34,99 $.
Solde **17,99 $** à **20,99 $** ch.
Tenues mode pour jeune fille, rayons 463, 466 et 813.

30 % DE RABAIS
HUNT CLUB SPORT, EN EXCLUSIVITÉ
Tee-shirts, chemisiers, débardeurs, pantalons et shorts. Couleurs au choix. P.M.G. Ord. 16 $ à 28 $.
Solde **11,20 $** à **19,60 $** ch.
Interchangeables pour femme, rayon 191.

30 % DE RABAIS
EXCLUSIFS! INTERCHANGEABLES FAIRSET
Tee-shirts, débardeurs, pantalons et shorts. Couleurs au choix. P.M.G.
Ord. 6,99 $ à 19,99 $.
Solde **4,89 $** à **13,99 $** ch.
Interchangeables tout-aller pour femme, rayon 810.

En vigueur jusqu'au vendredi 17 juillet!

ON PEUT PAS DEMANDER MIEUX!

LA BAIE

La Baie

Compagnie de la Baie d'Hudson