CIRCULATION
MOYENNE PAR JOUR
SEMAINE FINISSANT LE 8 OCTOBRE
83,503

LA PRESSE

CIRCULATION
TOTAL DE LA SEMAINE
544,651

VINGTIEME ANNEE N° 292 — MONTREAL, SAMEDI 15 OCTOBRE 1904 — VINGT-QUATRE PAGES—UN CENTIN

"Free Lunch"

FREE LUNCH ÉLÉGANT (comme il en faut)

PRÉPARANT LES SANDWICHS (Méthode condamnable)

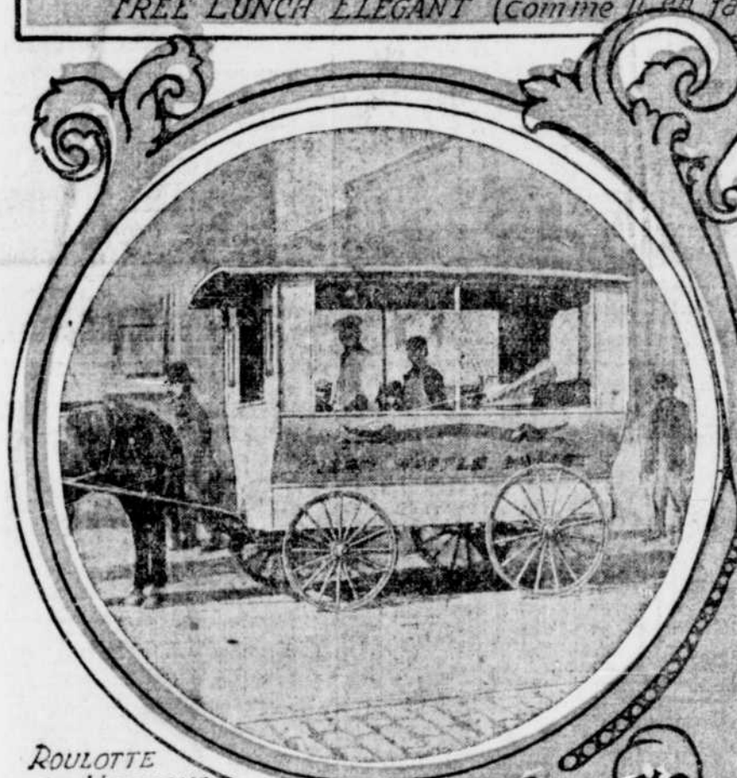

ROULOTTE DE MARCHAND DE GAUFRES

INTÉRIEUR DE LA ROULOTTE

A. S. Brodeur

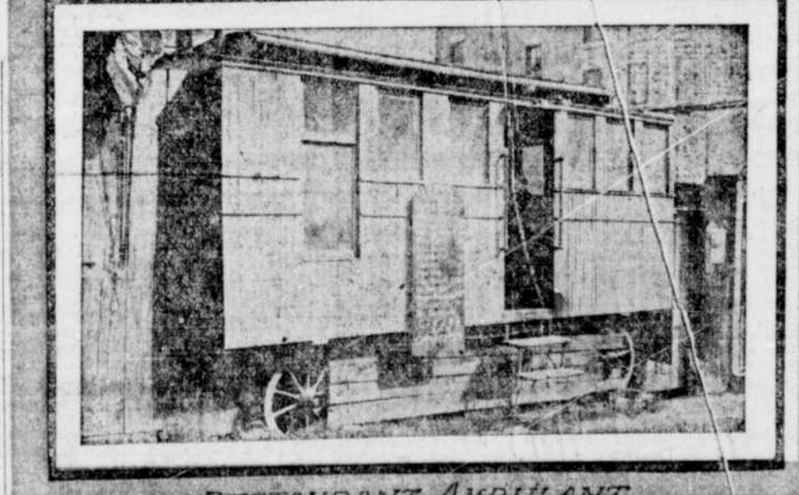

RESTAURANT AMBULANT

LE "free lunch" est une institution américaine, adaptée à nos usages, qui fonctionnait en toute liberté, lorsque des citoyens, fort bien intentionnés, du reste, voyant cet usage se généraliser s'avisèrent de mettre le bureau d'hygiène en garde contre les dangers réels que peuvent causer certaines installations trop dépourvues de propreté. On se plaint très justement que, dans certains bars de bas étage, le "free lunch" est d'une malpropreté repoussante et, par suite, une menace pour la santé publique.

Le chef du service d'hygiène de Montréal, le docteur Laberge, a ordonné une enquête à ce sujet. Dès que les résultats de cette enquête lui seront parvenus, il prescrira les mesures propres à écarter le danger, ou, du moins, il en conseillera l'emploi.

Il ne s'agit donc pas, ainsi que certains ont pu le croire, de supprimer radicalement les "free lunch". Il s'agit tout bonnement de les soumettre à des règles d'hygiène, tant sous le rapport de la nature des aliments offerts au public, que pour la façon dont ils sont présentés.

Cette institution des "free lunch" est fort utile, en ce sens qu'elle permet à un homme pressé, n'ayant pas le temps de prendre un repas, de pouvoir temporairement calmer une fringale et d'attendre ainsi l'heure où il pourra se restaurer.

D'autres fois, le "free lunch" vient au secours d'un pauvre hère, qui, ne possédant qu'un malheureux "cinq cents", peut, grâce à lui, arroser d'un large verre de bierre, une collection variée de bouchées de différents mets qui, réunis et entassés dans son pauvre estomac lui, permettent d'espérer en une réfection prochaine, plus solide et plus abondante.

En général, les hôteliers sont très généreux et très humains à l'endroit des malheureux qui comptent sur la richesse du "free lunch" pour escamoter un repas aux exigences de leur appétit. De ce chef, les "free lunch" ont rendu, rendent et rendront de grands services.

Mais ce qu'il convient de supprimer, c'est la façon répugnante dont le "free lunch" est offert dans certains établissements.

Sur une table sont placés des plats, des saladiers, des assiettes contenant, soit des pommes de terre marinées, soit des betteraves, soit des choux rouges ou blancs, soit de petits cubes de fromage, des fragments de harengs fumés, des fèvres, du celleri, de minuscules tartines de pain, des rondelles de saucissen, etc., etc. Pour se servir, les consommateurs emploient la fourchette du père Adam, c'est-à-dire leurs doigts, qu'ils font voyager de leur bouche aux plats, et réciproquement, se souciant peu de l'assaisonnement de salive qu'ils ajoutent ainsi aux mets destinés aux autres consommateurs.

Pour les aliments qui exigent l'emploi d'un instrument, il y a à la disposition du public une fourchette en bois, une seule, qui sert à tout le monde. Dès qu'un "luncheur" a fini de sucer la fourchette, il la place dans un verre aux trois quarts rempli d'eau, où elle se lave toute seule. Un autre arrive, prend la fourchette, en fait usage comme son prédécesseur, la retrempe dans le verre d'eau, d'où un troisième la tirera et lui fera subir le même sort. Et ainsi de suite jusqu'à ce que toute la clientèle de la maison s'en sera servi. Il va sans dire que le verre d'eau dans lequel plonge la fourchette pour se débarrasser de toutes ses impuretés est soigneusement renouvelé... tous les jours.

On voit que le service d'hygiène n'aura pas tort d'intervenir et d'imposer des mesures rigoureuses pour empêcher ce danger imminent de contamination.

Le même péril existe dans tous les établissements, qu'ils soient fréquentés par des hommes d'affaires ou par des journaliers, dès que la distribution des aliments se fait d'une façon aussi rudimentaire, et ce serait une erreur de croire que le danger n'est pas le même dans les bars élégants que dans les bars de faubourg.

Exception est faite pour certains établissements fashionables, où le service du "free lunch" est fait par des garçons qui servent le client, ne lui laissant pas le droit de toucher aux victuailles. C'est alors un véritable restaurant gratuit, aussi bien tenu que la table d'hôte dans les grands hôtels.

On assimile aux "free lunch" les "quick lunch" à bon marché, surtout ceux qui sont servis dans des voitures. En général, cependant, chaque client a son couvert et il ne resterait plus alors qu'à surveiller la façon dont on procède au lavage de la vaisselle.

On voit que toutes ces mesures sont parfaitement justifiées, que la surveillance est très légitime et que personne ne peut se trouver lésé par une réglementation à cet égard. Mais de là à supprimer les "free lunch" où les lunch populaires, il y a une grande différence. Ces modestes repas, ou fractions de repas offerts, soit aux très pauvres gens, soit aux gens très pressés, rendent trop de services pour que l'on songe à empêcher les bars de les servir.

Nous connaissons un homme qui est tenu par son travail tous les jours de sept heures du matin à trois heures de l'après-midi, sans qu'il lui soit possible de quitter sa besogne. Vers 11 heures, il trouve cinq minutes de répit et va prendre, au bar voisin, un verre de bière, accompagné de quelques morceaux de fromage, accompagnés de deux ou trois biscuits au soda. Cela suffit pour lui faire prendre patience, et ces quelques minutes dérobées au travail ne font tort ni à ses patrons, ni à son service, ni à lui-même. Et les exemples de cette nature sont fort nombreux.

On le voit, il s'agit moins de gêner le public que de le protéger contre un danger très réel de contamination.

Que les autorités agissent donc, mais qu'elles agissent vite. Il y a urgence.

FREE LUNCH POPULAIRE (Comme il n'en faut pas)

LETTRE DE TORONTO

(Correspondance régulière de "La Presse")

Toronto, 15 — Les manufacturiers et, en général, les hommes d'affaires de Toronto semblent bien décidés de secouer le joug des compagnies d'assurance. Leur organisation est sérieuse en pratique autant qu'enthousiaste en son apparence ; c'est qu'il s'agit pour eux de questions d'argent. Aussi bien, est-ce d'une rapacité révoltante que cette détermination des compagnies d'assurance d'élever les taux à un dollar pour $100 de risque et de demander en même temps un surcroît de protection qui ferait encourir à la ville une dépense de quelque $3,000,000.

Le mémoire adressé dernièrement au Board of Trade de Toronto par le chef Benoit, de Montréal, n'a pas peu contribué à éclairer les esprits. Dans ce mémoire, M. Benoit accuse les compagnies d'assurance de ne guère s'occuper de la nature des risques qu'elles acceptent et de mettre une prime à la témérité. Il dit que ce n'est pas rare de voir des compagnies d'assurance négocier des risques énormes par le téléphone, comme si c'était une affaire de rien et assumer ensuite ces risques après une inspection faite simplement pour la forme.

Parlant de ce côté de la question, un agent d'assurance, à Toronto, a admis que l'objet de tous ceux qui sont dans cette branche d'affaires est de prendre autant de risques que possible, vu les commissions que ça rapporte. Il est assez vraisemblable qu'en ce cas les précautions dictées par la prudence soient le cadet de leurs soucis. Je dois ajouter qu'il parlait surtout des fonds de commerce, car les bâtiments sont soumis à un examen rigide.

Dans une lettre au secrétaire, M. l'échevin Lapointe, de Montréal, soutient que les taux spécifiques sont la ruine des petites bourses, vu les facilités qu'ont les gens riches de construire des bâtiments à l'épreuve du feu. "Ce que j'aimerais voir, dit-il, c'est l'abolition de l'Association des Assureurs, pour permettre aux compagnies d'assurance de rechercher la clientèle publique indépendamment les unes des autres. Cette Association des Assureurs n'est rien autre chose qu'un monopole. Je suis opposé à ce système qui permet à une clique siégeant à huis clos de mettre le couteau sur la gorge des citoyens et de leur dicter ce qu'ils ont à faire."

Entre temps, on pousse les préparatifs de l'assemblée convoquée pour le 20 octobre, assemblée qui va amener la constitution d'un bureau et l'établissement d'un département d'assurance contre le feu.

× × ×

La Société de Saint-Vincent de Paul, pour venir en aide aux enfants, est en voie de se faire de beaux états de service, à Toronto. Elle se donne une peine infinie pour recueillir ceux qui n'ont plus de toit où gîter et de toute façon venir en aide aux petits, sevrés de toutes les douceurs de la vie.

A sa deuxième réunion trimestrielle, l'autre jour, elle a fait rapport de 67 cas de dénûment soumis à ses investigations et soulagés en entier. Le nombre d'enfants abandonnés que la Société a fait adopter jusqu'à ce jour est de 103. L'un des plus beaux traits de cette société est l'égalité de traitement qu'elle fait aux enfants sans distinction de religion ; sa bienfaisance s'étend à tous ceux qui sont dans le besoin.

× × ×

Au nombre des délégués à la récente conférence de l'Association des Chambres de Commerce, à Manchester, se trouvait M. Alex. McFie, ancien président du Board of Trade de Montréal. Le correspondant du "Toronto Telegram" nous apprend que M. McFie a été l'objet d'une réception des plus flatteuses et qu'à la demande de la Chambre, il a dû les initier à la situation du Canada.

"Les questions, dit-il pendantes devant le Board of Trade anglais, sont précisément celles qui absorbent l'attention du Canada ; développement non seulement du trafic canadien, mais du trafic de l'Empire, dont le Canada constitue un si gros morceau.

"Les Canadiens s'efforcent de toute façon de resserrer les liens qui unissent le Canada à la mère-patrie. Comment le font-ils ? En construisant des chemins de fer, en creusant des canaux.

"Comme vous devez le savoir, le gouvernement canadien a voté récemment $25,000,000 pour la construction du Transcontinental, destiné à rattacher l'Atlantique au Pacifique. C'est notre désir, au Canada, de ne pas faire passer notre commerce du nord au sud, mais de l'ouest à l'est.

"La législation adoptée au Canada, en ces dernières années, n'a pas été seulement dans l'intérêt du Dominion mais aussi dans l'intérêt de la Grande-Bretagne. Les obstacles mis à l'expansion commerciale de l'Allemagne au Canada et certaines autres mesures adoptées dans le même esprit, au bénéfice de la Grande-Bretagne, sont dûs aux efforts des chambres de commerce canadiennes qui ont l'oreille du gouvernement quand il s'agit de questions fiscales. Le récent discours du premier ministre canadien n'a été que la paraphrase des voeux émis si souvent dans le passé par les chambres de commerce canadiennes, voeux qui n'étaient eux-mêmes que l'expression de l'opinion publique au Canada."

× × ×

Les églises catholiques de Montréal l'emportent assurément sur celles de Toronto. Leur beauté architecturale, tant en dedans qu'en dehors, est la manifestation d'un idéal pieusement conservé, riche en symboles autant que continu en ses traditions ; la manifestation d'une chasteté matérielle digne de son spiritualisme plusieurs fois séculaire. Mais pas plus à Toronto qu'à Montréal les églises ne sont, avec leurs services du dimanche et des jours de fête, la seule manifestation du sentiment religieux ; les dix-sept écoles séparées qu'on y compte le prouvent surabondamment.

Vous n'êtes peut-être pas sans connaître Mgr l'archevêque O'Connor ; son éloquence charme tous les esprits, et sa bienveillance gagne tous les coeurs. Or dans le gouvernement moral de sa cité ecclésiastique, Sa Grandeur n'a pas de plus zélés lieutenants, après les prêtres, que les instituteurs et institutrices dans les écoles séparées. L'unité du système assure à l'Eglise le contrôle spirituel de ses enfants.

Puisque j'ai abordé le domaine des affaires religieuses, je dois vous dire que la question du plain chant dans les églises, soulevée par la récente lettre de Sa Sainteté Pie X, donne lieu à bien des commentaires. Il va de soi que l'obéissance aux volontés du Pape exclut tout dissentiment dans la pratique ; la conviction n'en subsiste pas moins dans certain esprits que, en théorie, les oratorios adaptés par des maîtres au service divin aident considérablement à l'efficacité du culte. Comme le disait un bon catholique, la musique de ce genre détermine une application plus complète des sens naturels et spirituels au service divin. Quant aux directeurs des choeurs, il y en a parmi eux qui se plaçant au point de vue purement technique ne se gênent pas pour parler des beautés enlevantes du chant harmonisé, genre de composition musicale menacé de disparaître complètement, comme école, puisqu'il ne peut atteindre sa perfection que dans l'atmosphère sacrée des temples élevés à la divinité. Il n'en est pas moins probable qu'avec le temps, ces oratorios recherchés, et si bien rendus jusqu'à ce jour dans les églises catholiques de Toronto par des choeurs admirablement entraînés, disparaîtront pour faire place au plain-chant. Il ne restera plus en ce cas qu'à amener le peuple à comprendre le sens et à admirer les beautés du chant lithurgique.

Avec cette considération qui est l'un des traits de son caractère, Pie X a laissé à la discrétion des évêques l'accomplissement plus ou moins prompt de ses volontés à cet égard. C'est déjà fait en mainte église et, nul doute qu'avec le temps, cela ne se fasse partout. Notre modernisme devra décidément en prendre son parti des psalmodies grégoriennes qui, après tout, ne manquent pas de beauté dans leur simplicité.

A PROPOS D'AUTOMOBILE

Le roi Alphonse d'Espagne a une vive altercation avec son premier ministre Senor Maura.

(Par dépêche spéciale à LA PRESSE)

Madrid, 15.—Le roi Alphonse s'est pris de querelle avec Senor Maura, son premier ministre, à propos d'automobilisme.

Depuis que Sa Majesté se promène dans son petit automobile, elle s'est éprise d'une grande passion pour ce sport "up to date", et, sans consulter sa mère, ni Senor Maura, elle a commandé à Paris deux magnifiques automobiles au prix de $5,000.

Le jeune roi, à l'occasion de son voyage à Saint-Sébastien, a informé le premier ministre qu'il avait décidé de faire un voyage à travers l'Espagne avec ses nouveaux automobiles et a manifesté son intention formelle d'effectuer ce voyage à travers son royaume.

Devant cette fermeté, senor Maura s'est emporté, déclarant que c'était impossible. Il a montré au roi le danger et les périls d'une telle entreprise: les accidents, les anarchistes et, en un mot, toutes les personnes qui sont indisposées contre Sa Majesté.

Le roi Alphonse, cependant, a persisté dans son intention et a consulté sa mère qui, elle aussi, a contrecarré ses projets.

Alors, dans un moment de colère, Sa Majesté a déclaré que, malgré la peine qu'elle aurait de désobéir à son premier ministre, elle ferait, quant même son voyage en automobile.

TROISIEME EVASION

Du correspondant régulier de LA PRESSE

Ottawa, 15.—Le petit Pierre Lachance, qui a déjà déserté deux fois l'orphelinat Saint-Joseph, s'est évadé une troisième fois de cette institution, mais la police l'a rejoint dans la rue Sparks.

Un Estomac Fatigué

Ne vous rapporte pas grand bien de ce que vous mangez, car il ne digère pas beaucoup—il est ruineux. Il se sent malade et infirme et est facilement affligé et souvent bouleversé par la nourriture Le meilleur traitement est la

Hood's Sarsaparilla

qui est positivement sans égale pour tous les troubles d'estomac.

Pour témoignages de guérisons remarquables demandez le livre sur la Dyspepsie, No 5.

(318) C. I. HOOD CO., Lowell, Mass.

Les personnages du jour

Le colonel Robert Baden-Powell célèbre ballooniste anglais qui arrivera ces jours-ci en Amérique. Il est le frère du général anglais bien connu Baden Powell.

A QUÉBEC

Notes de la Ville

Excursion à Montréal — Le premier pèlerinage à Ste-Anne — Les huîtres à Québec — Deux dentistes jubilent — A la mémoire du Rév. Père Tourangeau — Nouveaux colons français — Servante infidèle — Vieilles reliques.

(Du correspondant régulier de LA PRESSE)

Québec, 15 — L'Association des commis-marchands de Québec a résolu de faire sa troisième excursion annuelle à Montréal en décembre prochain.

—Dimanche prochain, aura lieu le dernier pèlerinage de la saison à Ste Anne de Beaupré. Ce pèlerinage est organisé par la Conférence N.-D. de l'Espérance, de la Société St Vincent de Paul de Québec.

—Une couple de goélettes chargées d'huîtres sont entrées dans le havre de Québec. L'arrivée de ces vaisseaux n'a pas eu pour effet de diminuer le prix de ces mollusques qui se vendent toujours de $7.00 à $7.50 le quart. Le Bassin Louise est rempli de goélettes du bas du fleuve, qui viennent chercher les provisions d'hiver pour les habitants des deux rivres du bas du fleuve.

—Les Drs Lemieux et Gaudreau, dentistes, ont été banquetés par leurs confrères et autres amis de Québec, à l'occasion de leur nomination, le premier comme gouverneur du collège des dentistes, et l'autre comme président de la société d'Odontologie de la province de Québec.

—Les Chevaliers de Colomb de Québec ont présenté une adresse accompagnée d'une bourse très garnie au Rév. Père Tourangeau, ci-devant curé du faubourg Saint-Sauveur de Québec, à l'occasion de sa nomination à la position de provincial des Oblats, à Montréal.

—Ces jours derniers sont arrivés à Québec dix Français venant de Pas de Calais et quelques Savoyards. Ces nouveaux colons sont partis pour le Lac St Jean où ils ont l'intention de s'établir.

—Une jeune fille, engagée comme servante chez M. Théo. Plante, est partie de la demeure de son maître.

Depuis le départ de la servante, Mme Plante a constaté la disparition d'une somme de $10 et de beaucoup de lingerie, entre autres, une robe de chambre évaluée à vingt-cinq piastres. On croit la jeune fille partie pour Montréal, d'où elle venait.

—On a commencé la démolition des murs de la maison incendiée, encoignure des rues Sous-le-Fort, St Pierre et Marché Champlain. Les murs étaient lézardés à divers endroits et menaçaient ruine ; les vieilles pierres ne tenaient guère et le travail de démolition est loin d'être aussi ardu que celui des édifices du vieux parc de maisons dont il n'est plus question et dont la solidité était à toute épreuve.

DEPLOIEMENT MILITAIRE

Du correspondant régulier de LA PRESSE

Ottawa, 15.—Tout ce qu'il y a de militaires à Ottawa sortira en parade, dimanche, à deux heures. Il y aura service religieux à l'église anglicane et à l'église Saint-Jean-Baptiste.

CRUELLE DEMENCE

(Du correspondant régulier de LA PRESSE)

Ottawa, 15.—J. T. Johns, ancien journaliste, puis agent d'annonce et finalement messager aux Communes est devenu fou ces jours derniers et il a dû être renfermé. Sa famille est dans le besoin. Mme Johns est la mère d'un cinquième enfant depuis quelques jours.

VOTRE NOTE DE MEDECIN EST-ELLE CONSIDERABLE ?

Le meilleur moyen à prendre pour qu'elle reste peu élevée c'est de ne pas appeler le médecin, et de se servir de Nerviline. Contre les maladies peu graves comme les rhumes, les toux, les frissons, les crampes, les maux de tête et d'estomac Nerviline est tout aussi bonne que n'importe quel médecin. Elle enraie un rhume en une nuit, guérit le mal de poitrine, et contre la névralgie, le mal de dent et le rhumatisme vous ne sauriez trouver de remèdes la moitié aussi efficaces. La renommée de Nerviline s'étend au loin. Bonne pour tout ce pour quoi un liniment peut être bon et elle ne coûte que 25c la grande bouteille. Depuis près de 50 ans en usage. w

POILS FOLLETS ENLEVES

"THORENE," le nouveau traitement, enlève les poils follets sûrement, sans danger et sans douleur. Pas d'acides ni autres ingrédients malfaisants. Toute dame ainsi affligée devrait employer le remède nouveau envoyé par la poste scellé sûrement $1.00. Adresser.

THE MADAM THORA TOILET CO., 274—eyw Toronto, Canada.

SOUFFRIRENT PENDANT DES ANNEES D'UNE COMPLICATION DE MALADIES FEMININES

Femmes Robustes qui doivent la Restauration de leur Santé et de leur Utilité à Pe-ru-na

Lisez les lettres de femmes reconnaissantes guéries par les conseils gratuits du Dr S. B. Hartman

Des Milliers de Témoignages reçus chaque jour

Un Remède Idéal

Mlle Louise Mather, 13 rue Church, Barrington, Vt., vice-présidente du Bureau de l'Echange, écrit :

"Votre remède est un spécifique idéal pour la femme et de beaucoup le meilleur que je connaisse pour ramener la santé et la force perdues.

"Je souffris pendant plusieurs années. J'avais mal au dos. J'avais des douleurs abdominales et de fréquents maux de tête.

"Je m'éveillais souvent à cause de si grandes douleurs qu'il s'écoulait des heures avant que je puisse fermer de nouveau les yeux. Je redoutais les longues nuits et aussi bien que les journées fatigantes.

"Je consultai deux médecins, espérant être soulagée. Constatant que leurs remèdes étaient impuissants à me guérir, une amie me conseilla d'essayer Peruna.

"Je suis certainement enchantée d'avoir suivi son conseil, car Peruna fut le salut pour moi. Tous les maux et douleurs disparurent en quatre mois et je jouis maintenant d'une santé parfaite.

"Je conseille chaleureusement à toutes les femmes souffrantes d'essayer Peruna, car je suis certaine qu'elles ne seront pas désappointées."—Louise Mather.

Jouit d'une Santé Parfaite

Mme L. E. Tyler, Santa Monica, Cal., secrétaire de la Société Musicale de Santa Monica, écrit :

"Je souffris pendant plus de trois ans du catarrhe organique, compliqué de faiblesse féminine et d'inflammation.

"Cela produisait de fréquents maux de tête, nervosité, hystérie et insomnie que rien ne pouvait soulager jusqu'au moment où je pris Peruna.

"Je commençai à me sentir mieux après que j'eus pris la première bouteille et je m'améliorai de semaine en semaine et au bout d'environ onze semaines j'étais complètement bien.

"Je suis heureuse de dire que j'ai joui d'une splendide santé depuis maintenant près d'un an. J'ai bon appétit, je jouis d'un sommeil sain et je n'ai plus de maux de tête ou autres douleurs." — L. E. Tyler.

Peruna s'est acquis une réputation comme remède sûr contre les maux des femmes, simplement parce que ces maux sont, pour la plupart, dus au catarrhe. Le catarrhe est la cause du mal. Peruna guérit le catarrhe.

Recouvra Complètement la Santé

Mlle Edith Reames, 726 rue Main Nord, Dayton, Ohio, écrit :

"Je souffris pendant quelque temps de maladies pulmonaire et féminine.

"J'avais été sous le traitement d'un bon médecin pendant environ neuf mois, sans obtenir aucun soulagement, alors que Peruna me fut recommandé. Après avoir pris douze bouteilles de ce remède, j'avais complètement recouvré la santé.

"Je suis heureuse de recommander Peruna à quiconque souffre des maux ci-dessus." — Edith Reames.

Nous ne publions aucun témoignage sans le consentement écrit de l'auteur.

L'Amérique est la terre des Femmes Nerveuses

La majorité des femmes sont nerveuses parce qu'elles souffrent de maladie féminine sous quelque forme.

Le plus grand obstacle au recouvrement de la santé est que les femmes ne se rendent pas compte que le catarrhe est la source principale de leur maladie.

Les femmes qui ont des doutes concernant leurs maux devraient écrire au Dr Hartman, président du Sanatorium Hartman, Columbus, O. Donnez-lui une description complète de vos symptômes, le traitement antérieur et l'âge.

Il répondra promptement et donnera des directions complètes pour le traitement sans qu'il en coûte rien. v-B

DEMANDEZ LE

'Chocolat Jacques'

Le Chocolat Jacques est le meilleur qui soit sur le marché, c'est celui qui coûte le plus cher, c'est vrai, mais il est un fait certain que l'on ne peut pas avoir la QUANTITE et la QUALITE, il faut l'un ou l'autre ; le "Chocolat Jacques" donne la qualité, il est plus économique que n'importe quel autre, parce qu'il est pur. Il est pur parce qu'il est fabriqué sous le contrôle des agents du gouvernement.

Insistez pour avoir le "CHOCOLAT JACQUES"

Agent général,

A. DU CASTEL,

1299 rue Notre-Dame, Montréal.

Bell Tél : Main. 809. 174-1an

MONTRE EN OR ET BAGUE DE DIAMANT DE FILLETTE ET DE DAME

Gratis

La Gravure sur la cuvette intérieure

Tout ce que vous avez à faire pour recevoir ces cadeaux précieux est de vendre à vos amis, seulement 40 de nos médicaments secrets, très connus, sains, parfumés, qui se vendent vite. Chacun à la forme d'un joli médaillon en filigrane d'or, renfermant un médaillon de portrait hautement parfumé de quelques roses, le portrait de votre bien-aimé(e) ou le portrait de votre choix. Ce médaillon est le plus durable du monde. Ils paraissent si jolis, ont un parfum si délicieux et sont si bon marché à fin que tous **le monde les achètent,** un certificat valant $2.00 gratis avec chaque. Quand vendus, envoyez-nous l'argent et nous vous donnerons cette jolie petite montre avec bonheur du jour de 14k, bien gravé de dorures magnifiques pour les hôtes en or solide, natron de fantaisie, jolis cadrans et mouvement remontoir de 7 bijoux. Elle est sans doute la plus jolie petite montre que l'on a jamais donnée. Aussi une belle bague de diamant brillant gratis, comme un prix supplémentaire pour la promptitude. Elle est faite en Or de 14k et est montée d'un grand diamant artificiel étincelant, pierre d'Hiver. Le diamant et cette bague conviennent de feu et un expert pour la distinguer d'un diamant réel sans différence. Messieurs et fillettes, ne perdez pas une minute, écrivez tout de suite pour notre grand prix. Adressez : **Home Specialty Co., Dept. 1040 Toronto.**

Le Tarif des Douanes ET LES Droits d'Accises au Canada

avec des extraits de l'Acte des Douanes Canadiennes, y compris les changements du tarif et les règlements spéciaux, corrigés à date. Prix, cinquante cents.

MORTON, PHILLIPS & CO.,

Libraires, fabricants de livres blancs et imprimeurs.

1755 et 1757 rue Notre-Dame, 18-M8-n Montréal

Architectes, Entrepreneurs, Constructeurs,

Manteaux de Cheminée, Tuiles, Grilles, aussi Buches à Gaz, Chenets, Garde-cendres, dessins les meilleurs et les plus nouveaux, aux prix les plus bas.

WEBSTER BROS & PARKES, 1803 Rue Notre-Dame.

Ciment de Portland de la Meilleure Qualité, Marque "Alpha." Garanti répondre à toutes les exigences.

WEBSTER BROS & PARKES, 1803 Rue Notre-Dame.

8,11,13,15,18,20,22,25,27,29.

BELLE MONTRE GRATIS NOUVEAU PAPE.

Cette belle montre a un boîtier découvert, en nickel d'argent poli, la face est merveilleusement gravée du même côté le dos, mouvements imparfaits, montée sur métal bleuissé et remontoir. Joseph Leudeur, Capelton, Qué., dit : "J'ai reçu ma montre en bonne condition et je suis content." Tout le monde veut avoir une photographie du nouveau pape. C'est maintenant le temps de la vendre. Un certificat de fidélité est donné avec chaque portrait. Envoyez aujourd'hui et votre montre sera vôtre dans quelques jours. Adressez : **Royal Academy Pub. Co. Dept. 1074, Toronto**

Aux personnes qui en voudront que 6 grandes magnifiques photographies coloriées du Pape Pie X, à 25c, chacune. Ces photographies sont des copies fidèles d'une splendide peinture à l'huile de grandeur naturelle d'une de ces photographies est tirée en 12 différentes couleurs et mesure 16 x 20 pouces.

CAFÉS DE CHOIX ST-MARC ET LA SULTANE

245—8.n

COMMON SENSE

Tue les Rats, les Souris, les Coquerelles les Punaises.

PAS D'ODEUR DESAGREABLE

Chez tous les marchands, ou au No 81 rue Queen Ouest, Toronto. Méfiez-vous des imitations. 115-a

LES TRAINS DU SOUTH SHORE

Les trains du chemin de fer de la Rive-Sud en destination de Longueuil, Boucherville, Varennes, Verchères, Contrecoeur, Sorel et Pierreville, circulent maintenant en vertu du nouvel arrangement avec le Grand-Tronc par lequel les voyageurs sont exempts du transbordement d'autrefois d'un train à l'autre à St Lambert. Les trains réguliers laissent la gare Bonaventure à 8hrs. 59 du matin et à 5h. 16 du soir.

A BUCKINGHAM

L'inauguration d'une succursale des Artisans donne lieu à une belle fête.

(Du correspondant régulier de LA PRESSE)

Buckingham, 14. — Notre ville a été ces jours derniers témoin d'une bien belle démonstration à l'occasion de l'inauguration d'une succursale de la Société des Artisans. On doit à l'initiative et au don d'organisation de M. M. L. Creton, L. O. David, J. Sénécal, Edmond Carrière et autres, les beaux succès remportés.

Avant la messe le matin, ce fut une longue procession composée d'une cavalcade et d'un char allégorique où la justice, l'économie et le bien-être étaient représentés par trois gentilles fillettes.

A l'église, le matin, et au banquet, le soir, ont prodigué leurs talents : M. et Mme Rodrigue, M. Yvon Lamontagne, avocat, Mlles Léocadie Leblanc, Emelda et Alice David, de Buckingham, MM. Albert Tassé, violoniste, J. C. Langlois, avocat, et Alphonse Trépanier, d'Ottawa.

La fanfare de Buckingham, sous l'habile direction de M. L. A. Lahaie, a aussi pris une large part à la fête.

PILULES DE SANG DU Dr ROY

Rappelez-vous bien qu'elles sont bonnes pour la Guérison des Maladies suivantes :

Sommeil agité, constipation, diarrhée, douleurs au bas de l'abdomen, douleurs rhumatismales, douleurs dans les côtés, douleurs dorsales, toux, pâleur, langueur, manque d'énergie, faiblesse, brûlement d'estomac, périodes douloureuses, nervosité, respiration embarrassée ou fatigue au moindre effort, pesanteur au bas de l'abdomen et dans la région de l'estomac, chaleur montant à la tête, âge critique, maisise dû à la faiblesse.

Delle Eva Charpentier, 40 Washington Terrh. Boston, Mass.

Monsieur le Dr Roy,

Je souffrais depuis longtemps de pertes anormales, maladie de reins. J'avais été à l'hôpital pendant deux mois, traitée par les médecins spécialistes sans en avoir soulagement. J'ai dit voir vos Pilules de sang et me suis guérie dans l'espace de six semaines. Je vous en remercie et vous commande à mes amies.

En vente partout, 50c la boîte (6 boîtes pour $2.50). Etats-Unis. Dr Roy, 483 Broad, Central Falls, R. I. Canada : Henri E. Archambault, pharmacien, 1580 rue Notre-Dame, Montréal.

LE CATARRHOL

Onguent végétal merveilleux ; recommandé par l'Académie de Médecine, pour la guérison du catarrhe, mal d'oreilles, tic. En vente partout ; envoyé sur réception de 75c. Cie Méd. Paris Canada. ch. 6, "La Presse". 280-a

PARC SOHMER

Le programme de dimanche prochain sera comme toujours de première classe. 291-2

CASTORIA.

Fac-simile de la Signature de Pour les Bébés et les Enfants Que Vous Avez Toujours Achetée

Chas. H. Fletcher

Feuilleton de LA PRESSE

Au Fond du Gouffre

18 Suite

C'est ce que s'est dit Constance et, bravement, elle a pris un métier dont elle a fait un art, tant elle y est habile.

Elle joint assez facilement les deux bouts en tirant l'aiguille tout le jour et en donnant, le soir, des leçons aux enfants de quelques boutiquiers du voisinage, jaloux d'initier leur progéniture aux mystères de l'orthographe et de la syntaxe.

Notre avenir serait donc assuré, vaille que vaille, et tant bien que mal.

Mais Constance m'a déclaré nettement qu'elle ne voulait pas entendre parler du conjungo tant que je mangerais au râtelier de la préfecture.

Et voilà !

Cet accent d'honnêteté, cette belle humeur, enchantaient visiblement M. Leponcet et surtout Mme Forgères.

—Et, demanda le vieillard, vous avez grande hâte, n'est-ce pas, de voir venir l'heureux moment ? Il m'a suffi d'entrevoir votre fiancée pour comprendre votre impatience.

—Et il me suffit de voir monsieur pour être certaine que Mlle Constance la partage, ajouta Cécile gentiment. J'imagine, mon vieil ami, que vous allez faire ce que M. Brunouard vous demande ?

—C'est incontestable, si surtout c'est votre avis, répondit gaiement le vieillard. Vous êtes mon associée, commercialement parlant. Vous avez voix au chapitre !

—En ce cas, monsieur, vous voilà pourvu, dit Mme Forgères à Brunouard, et j'en suis heureuse autant que vous pouvez l'être vous-même. Vous vous entendrez avec M. Leponcet.

Moi, c'est avec Mlle Constance que je voudrais m'entendre.

Ma convalescence sera longue, le docteur ne me le cache pas. Je vis seule, hélas ! et j'éprouve le besoin d'avoir à mes côtés, pour me distraire de mes pensées douloureuses, une personne de bonne éducation, de commerce facile, une amie qui mette un peu d'animation dans ma solitude, bavarde avec moi, soit indulgente à mes petites manies et me fasse, à l'occasion, un peu de lecture.

Amenez-moi votre gentille fiancée, monsieur Brunouard. J'ai déjà pour elle une sympathie instinctive, grâce à la peinture que m'en a faite M. Leponcet. Et j'espère que je ne lui déplairai pas trop.

Le policier était aux anges. Il avait dépensé tant d'éloquence pour plaider sa cause qu'il n'en trouvera plus pour remercier.

Mais les larmes ont aussi leur éloquence.

Le surlendemain, Mlle Constance Dumont, assise au chevet de Mme Forgères, lui lisait, de sa voix chantante, les plus belles pages des "Méditations".

Tandis que M. Georges Brunouard installé place Vendôme, dans le bureau de M. Leponcet, commençait son apprentissage métallurgique.

XII

LE SENTIER DES CRETES

Lorsque, après l'aventure de l'avenue Niel, Langernac se fut débarrassé de Brunouard, son premier mouvement fut de tout dire à la marquise.

Mais il se ravisa.

Cet incident ne changeait rien à la situation, puisqu'il avait donné le change au trop curieux policier, aux yeux duquel son individualité ne pouvait plus laisser désormais l'ombre d'un doute.

A quoi bon éveiller des inquiétudes dont il aurait peut-être à subir l'ennuyeux contre-coup ?

Il recommanda donc au concierge de ne pas ébruiter l'algarade de la nuit et lui-même s'abstint d'en souffler mot à Paule.

Et le lendemain, comme il était convenu, ils repartirent pour Champvarennes.

Quand ils y arrivèrent, une modification imprévue s'était produite dans l'état du marquis.

Il mangeait sans dégoût, même avec appétit. Il pouvait se lever et faire quelques pas sur la terrasse.

Mais, en même temps, son humeur était devenue plus acariâtre et plus irritable que jamais.

Quarante-huit heures après le retour de Paule et de Lucien, il exigea le renvoi des deux religieuses gardes-malades, ses souffre-douleurs, qu'il avait prises en aversion, qu'il scandalisait par ses propos indécents et qu'il accablait d'injures grossières.

Quant à sa femme et à son prétendu fils, il ne prenait plus la peine de dissimuler ses sentiments hostiles à leur égard, n'adressant jamais la parole à la marquise, lui répondant du bout des lèvres lorsqu'elle s'informait de son état, et affectant vis-à-vis de Langernac les façons les plus méprisantes.

Seul, le baron avait trouvé grâce à ses yeux : il ne jurait que par Sauberval, et n'avait de bonnes paroles que pour lui.

Le docteur Linder ne s'illusionnait pas sur cette atténuation des symptômes morbides.

Ce n'était là, disait-il, qu'un court répit, qu'une suprême révolte de l'élément vital.

Mais la catastrophe, pour en être un peu retardée, n'en était pas moins imminente.

C'était aussi l'avis de Sauberval, mais, comme ce provisoire pouvait se prolonger et qu'"il se faisait vieux" à Champvarennes, il prit prétexte d'une affaire urgente pour pousser une pointe sur Paris.

Le matin de son départ, il monta chez Lucien, qui se disposait à sortir pour sa promenade quotidienne.

—Comte, lui dit-il, nous touchons à la minute critique. Pontaillis n'en a plus que pour quelques semaines, peut-être pour quelques jours. Comme il faut tout prévoir, je désirerais connaître ce que vous comptez faire au lendemain de l'inévitable dénouement ?

—N'est-il pas convenu, répondit Lucien, qu'à ce moment-là, je serai libre d'entreprendre un long voyage ?... Telle est et que jamais mon intention.

—Ce qui est dit est dit !... Vous pourrez partir... sous cette réserve toutefois que vous reviendrez au premier appel, si c'est nécessaire, et que nous aurons toujours la possibilité, la marquise et moi, de correspondre avec vous.

Ce sera facile, d'ailleurs. Il suffira qu'à chaque étape, plus ou moins prolongée, vous nous envoyiez votre adresse.

—Soit. Mais permettez-moi de vous soumettre un scrupule. Il me répugne de porter, lorsqu'il n'y aura pas obligation formelle, un nom qui n'est pas le mien. Ne pourrai-je en adopter un autre, pendant mes voyages.

—L'incognito ! Pourquoi pas ? Seulement, ce nom d'emprunt, vous voudrez bien me permettre de le choisir moi-même !

Ce n'est pas tout que de prendre un nom de fantaisie. Il faut pouvoir en justifier, à l'occasion, établir que vous en êtes le légitime propriétaire. Il faut des papiers, en un mot !

Or, certaine agence parisienne que je connais, a la spécialité de ces pièces justificatives. Chargez-moi de ce soin. Où comptez-vous aller ?

—Je n'ai pas encore d'objectif précis... Aux Indes sans doute !

—Va pour les Indes ! acquiesça Sauberval.

Et, serrant la main à Langernac, il passa chez le marquis pour prendre congé.

Paule était auprès du malade, qui semblait en proie à la surexcitation la plus violente.

—C'est ainsi que vous me lâchez, baron ! s'écria-t-il avec un regard de colère... c'est fort mal à vous !

—Croyez bien, mon cher Pontaillis, s'excusa Sauberval, qu'il n'a fallu rien moins qu'un cas de force majeure ! Mais je vous promets d'être bientôt de retour.

—C'est cela... pressez le mouvement ! Vous voyez, je suis mieux, bien mieux, depuis que j'ai pu me débarrasser de ces béguines, que m'avaient imposées certaines personnes ! Mais je m'ennuie mortellement ici !... Il n'y a que vous qui sachiez un peu me distraire !

—C'est aimable pour les autres ! fit Paule avec aigreur.

—Aimable ou non, c'est ainsi ! grinça l'ivrogne, d'un ton à la fois insolent et provocateur, qui fit tressaillir la marquise.

Depuis le retour à Champvarennes, elle sentait qu'il échappait à son despotique ascendant.

Mais il ne s'était pas encore montré, vis-à-vis d'elle, aussi bargneux, aussi brutal, aussi franchement hostile.

—Vous avez une singulière façon de reconnaître le dévouement et la sollicitude qu'on vous prodigue ! dit-elle violemment.

—Vous croyez ça ! répondit-il avec un mauvais sourire. Détrompez-vous ! Je les apprécie, au contraire, à leur valeur ! Et je souhaite que l'occasion se présente bientôt d'en témoigner ma reconnaissance, comme il convient !

—Des menaces ! s'écria Paule, hors d'elle. Sachez bien que je ne vous permettrai jamais...

—Voyons, marquise, interrompit Sauberval, fort ennuyé de cette tempête conjugale, un peu de calme, au nom du ciel !... Ne donnez pas aux paroles de Pontaillis un sens qu'elles n'ont pas !

Il est énervé, ce matin, c'est l'effet de la convalescence.

Tous les convalescents ont de ces boutades ! Voyez, il n'y pense déjà plus... n'est-ce pas, marquis ?

Allons, au revoir ! Je vous reviendrai la semaine prochaine... et j'espère que nous pourrons nous promener ensemble, bras-dessus bras-dessous, dans le parc, en attendant que je vous emmène à Paris.

—Paris ! Paris !... répéta l'alcoolique. Ah ! vous êtes heureux, vous !... Revoir Paris !... Je donnerais gros pour ça !

La-dessus après avoir réitéré sa promesse de hâter son retour, Sauberval sortit avec la marquise.

Gardamont attendait dans la cour, sur le siège du véhicule antédiluvien qui devait conduire le baron à la gare de Saint-Hippolyte pour le train de midi.

Il était à peine dix heures.

—Mon cher baron, dit Paule, vous avez deux fois plus de temps qu'il n'en faut. Il fait un temps superbe. J'ai besoin de me défendre un peu !

Si vous vouliez régler votre allure sur la mienne, je vous accompagnerais jusqu'à Jonquières.

Gardamont prendrait les devants avec le cabriolet. En prenant par le sentier des Crêtes, nous arriverions presque aussitôt que lui.

—Excellente idée ! répondit galamment Sauberval, puisqu'elle me procure un dernier et délicieux tête-à-tête !

On donna des instructions au régisseur qui fouetta son vieux canasson. Et la marquise et le baron partirent en touristes.

Deux chemins conduisaient du château de Champvarennes à Jonquières.

L'un, le chemin communal, carrossable et passablement entretenu, resserré, comme nous l'avons dit, dans un étroit vallon, suivait le cours sinueux d'un torrent, dont les eaux fraîches et cailloteux, entre de grands blocs de basalte.

A suivre

TREMBLAY VICTORIEUX DE LADUE

Westmount admis dans la ligue de hockey Fédérale.

LA LUTTE LAMOTHE-DAOUST — LE DEFI DU CLUB MANCHESTER ACCEPTE PAR LE ST LAWRENCE YACHT CLUB.

PROGRAMME DES EVENEMENTS SPORTIFS DE LA JRNEE

Football — Westmount vs Rough ...dors, 3 heures, Montreal Baseball Park.

McGill vs Queen's, 3 heures, terrain de McGill.

Montréal vs Collège d'Ottawa, à Ottawa.

Automobilisme — Courses de l'Automobile Club of Canada, à 2.30 p.m., au parc Delorimier.

LUTTE

NOUVELLE VICTOIRE DE TREMBLAY

LE CELEBRE LADUE DE LO..ELL EST BATTU EN 9s MINUTES

Il n'a fallu hier soir à Tremblay que 34 minutes pour triompher de Ladue, le célèbre lutteur de Lowell. Ce dernier n'eut jamais aucune chance de vaincre, car il fut presque constamment sur la défensive, et ce fut Tremblay qui attaqua tout le temps. Le champion canadien a fait preuve hier soir de beaucoup d'ardeur, et il a lutté avec un acharnement sans nom. Il voulait vaincre, et vaincre dans le plus court temps possible.

Ladue se défendit avec une énergie désespérée, et une douzaine de fois au moins, alors qu'on le croyait perdu, que ses épaules touchaient déjà pour ainsi dire le paillasson, il réussit à se dégager et à sortir de l'étreinte de son adversaire. Ladue s'est certainement montré très fort sur la défense. On nous a dit de plus qu'ils était malade hier soir ; il aurait donc pu faire mieux en bonne santé, mais Tremblay a prouvé hier soir d'une façon indiscutable qu'il était son maître.

Il a pris deux "tombées" consécutives, la première en 25 minutes, et la seconde en 9 minutes.

La rencontre fut précédée de deux luttes préliminaires. Dans la première, Côté tomba Burns deux fois de suite en une dizaine de minutes ; dans la seconde, Couture terrassa Lagacé deux fois en quelques instants.

Le match commença promptement à l'heure annoncée, et se termina avant dix heures. C'est là une amélioration sur l'ancien système, dont nous ne saurions trop féliciter le club Saint-Louis.

Le public en a eu pour son argent et est parti très satisfait.

Remarqués sur l'estrade : Emile Maupas, Adolphe Gravel, J. A. R. de Chevigny, prof. Daoust, Adelard Lamothe, Richard, photographe, Arthur Viger, Stanley Forget, Arthur Marcotte, Ed. Berthiaume, Mackay, A. Lefort, Arthur Lamalice, Hormisdas Ménard, avocat, Fournier, Honoré Lafleur, Arthur Brière, Edmond Truteau, J. A. Christin, chef Benoit, de Maisonneuve, J. A. Gravel, J. A. Thivierge, J. A. Gagnon, Lucien Provost, Albert Dufresne, Foucher, Henri de Lorimier, J. A. Brodeur, etc.

LA LUTTE DAOUST-LAMOTHE

Adélard Lamothe, qui est arrivé ici jeudi, aura eu tout le temps nécessaire pour compléter son entraînement, et il devrait faire très bonne figure lorsqu'il fera face à Daoust, lundi soir, à la salle Poiré. Les amateurs de lutte ont là un beau spectacle en perspective.

A L'UNIVERSITE LAVAL

Hier après-midi a eu lieu à l'Université Laval l'élection des officiers du comité d'athlétisme. Les officiers en charge, cette année, ont élaboré un magnifique programme qui va certainement contribuer beaucoup à développer le goût des exercices physiques chez nos étudiants canadiens.

Un professeur de lutte a été retenu pour donner des leçons de culture physique et les amateurs de sport pourront dans leur gymnase mettre en pratique les leçons d'hygiène enseignées par leur professeur, officier en charge cette année. Voici le résultat de l'élection :

Président, M. Breault, E. E. M. ; vice-président, G. H. Gadbois, E. E. M., frère du Dr Gadbois ; secrétaire, Langevin ; directeurs, MM. Senécal, Rondeau.

LES QUILLES

CHEZ LES JOUEURS DE QUILLES

Le club Royal Royal Canadien a défait hier soir les Lachine par 305. Score :

ROYAL CANADIEN

Lachance	175	143	144	462
Sauvageau	157	161	140	458
Vadnais	148	133	111	392
Mallette	169	189	147	506
Thibodeau	142	167	108	417
St Jacques	159	165	171	495
				2,730

LACHINE

Hébert	124	126	147	397
Davis	119	122	106	347
Laforce	119	129	142	460
Clément	155	153	116	424
Beauregard	143	154	129	426
A. Berément	133	134	144	431
				2,425

M. L. Brissebois, referee.

Le Royal Canadien désirerait jouer une autre partie avec les Lachine, pour un pari, sur des allées étrangères.

Le Royal Canadien aura une assemblée dimanche matin, à la salle Leclerc, Saint-Henri.

CHEVAUX-COUREURS

COURSES AU PARC ROYAL

Les amateurs de sport hippique auront probablement demain la dernière chance de la saison de voir des courses de chevaux. Celles-ci auront lieu au parc Royal, Viauville.

VENTE DE PUR SANG

Tous les chevaux coureurs de feu W. C. Whitney ont été vendus hier à Morris Park. Voici les prix payés par les acheteurs :

Artful, jument baie, provenant de Hamburg, vendue à Harry P. Whitney, $10,000.

Taurya, $7,000 ; Heart's Desire, $4,000 ; Menesla, $5,600 ; Sandria, $7,000 ; Chiefbain, $5,000 ; Princess Rupert, $4,000 ; Prince Hamburg, $8,500.

NOTES

A. Dale Harris s'est disloqué un bras, hier, à l'université McGill, en s'exerçant à sauter avec une perche.

LE YACHT

LE DEFI DU CLUB MANCHESTER ACCEPTE

Le Royal Saint-Lawrence Yacht Club a accepté hier soir le défi du Manchester Yacht Club, du Massachusetts, pour une série de courses pour la coupe Seawanhaka, qui auraient lieu l'été prochain.

LA FORTUNA

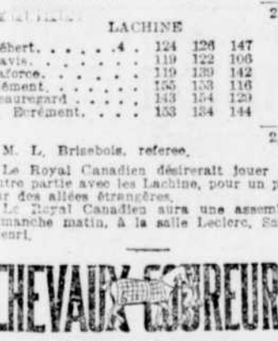

Le Roi des Cigares à 10c

Retournez les bandes pour Primes de valeur.

N.B. Chaque Cigare est Estampé.

GOULET FRERES, Montréal.

15, 2 C

BILLARD

AU CERCLE DE BILLARD SAINT-PIERRE

La grande assemblée des membres du Cercle Saint-Pierre, qui avait été convoquée pour hier soir, n'a pu avoir lieu, par suite de circonstances incontrôlables, et elle a été remise à demain, dimanche après-midi.

Tous les membres de cette vieille institution devraient se faire un devoir d'assister à cette assemblée, où doivent se traiter des questions du plus haut intérêt pour le Cercle en général.

L'assemblée s'ouvrira à 3 heures p. m. précises.

HOCKEY

WESTMOUNT ADMIS DANS LA LIGUE FEDERALE

La ligue de hockey Fédérale a eu hier soir une assemblée à l'hôtel Savoy, sous la présidence de M. Prieur, du National. Les autres délégués étaient M. Baskerville, du club Ottawa ; M. Carruthers, des Capitals ; MM. Gulle et Gardner, des Wanderers et M. James Strachan.

M. Prieur lut une lettre du club Westmount, demandant à être admis dans la ligue Fédérale. Les délégués furent unanimes à se rendre au désir de Westmount. La ligue se compose maintenant de six clubs : National, Wanderers, Capital, Ottawa, Cornwall et Westmount.

BASE-BALL

MONTREAL AMATEUR VS CHERRIER

La dernière partie de baseball de la saison sera jouée demain après-midi lorsque les clubs Montréal Amateur et Cherrier en viendront aux prises. La joute commencera à 2.45 p. m.

ASSOCIATION DES CLUBS DE BASE-BALL AMATEUR

Encore une autre adhésion à ajouter à toutes celles déjà reçues par M. Hart, à son projet d'association des clubs de baseball amateurs :

Montréal, 13 octobre 1904.

M. Cecil Hart, secrétaire du club de baseball Star, Montréal.

Monsieur,

Je dois vous féliciter pour l'heureuse idée que vous avez eue de suggérer aux clubs amateurs de se liguer en association, afin de jouer pour le championnat.

Je seconde votre idée de toutes mes forces et soyez certain que je vous aiderai de mes faibles moyens pour la réussite de ce projet, si vous les requérez.

Bien à vous,

ELIE GUERTIN,
Du club Alpha, de Montréal,
727 Demontigny.

LE JEU DE DAMES

LE MATCH MAILLE-AUTHIER

Nous avons rendu compte, au jour le jour, du match Maillé-Authier et tous nos lecteurs savent que M. Maillé est sorti vainqueur de la lutte avec un score de deux parties gagnées et deux nulles.

Nous avions promis de donner aujourd'hui une étude des parties jouées, mais les deux analystes à qui nous avions confié cet important travail n'ont pu terminer à temps cette étude. Nous prions donc nos lecteurs de patienter un peu, car ils ne perdront rien pour attendre.

CORRESPONDANCE

A sa dernière assemblée, le club Rival, de Manchester, N. H., a décidé d'avoir un grand tournoi afin d'établir un nouveau champion. A cet effet, le club invite tous les amateurs de New Hampshire à y prendre part. Pour toutes informations, s'adresser à A. Laquerre, secrétaire du club Rival, No 7, Kinder Street, Manchester, N. H.

P. S. — Je vous tiendrai au courant de la lutte qui, très certainement, sera chaude, car Manchester, pour n'être pas bien connu dans le monde damiste, compte bon nombre de forts joueurs.

Merci, monsieur le rédacteur, pour l'hospitalité de vos colonnes et croyez-moi votre tout dévoué,

ALBERT LAQUERRE,
Secrétaire C. R.

UN DEFI

Nous sommes heureux de communiquer au public amateur le défi suivant, reçu cette semaine.

Après le grand match international qui vient de se terminer, rien autre qu'un match pour le championnat du Canada ne pouvait arriver aussi à propos.

Saint-Henri, 13 octobre 1904.

Monsieur le rédacteur du jeu de dames, à "La Presse,"

Cher monsieur,

J'ai l'honneur de vous informer que je porte un défi à M. J. Messier, pour un match au jeu de dames, comportant 7 championnat du Canada et un enjeu de vingt-cinq—$25.

Confiant en l'empressement de M. Messier, le champion de notre dernier grand tournoi, à stimuler l'intérêt du beau jeu de dames, je suis persuadé qu'il prendra mon défi en prompte considération et qu'il voudra bien adresser sa réponse et fixer une entrevue au plus tôt.

Votre tout dévoué,
ALFRED GENDRON.

Veuillez adresser : 104 Saint-Augustin, Saint-Henri, ou à "La Presse."

CORRESPONDANCE

Montréal, 13 octobre 1904.

Monsieur le rédacteur du jeu de dames,

Cher monsieur,

Quoiqu'encore fatigué du terrible assaut que vient de me livrer mon charmant adversaire, M. Authier, je m'empresse de m'acquitter d'un devoir en vous adressant quelques mots que vous voudrez bien insérer dans votre intéressante colonne de dames. Je veux tout simplement remercier cordialement tous ceux qui, de loin comme de près, ont contribué au succès de ce match par leur dévouement à la cause et leur encouragement à venir nous applaudir, et ceci, je le fais de tout cœur en mon nom et au nom de M. Authier qui, quoique le sort ne l'ait pas favorisé, n'a pas moins ressenti toute la sympathie que les amateurs lui ont témoignée. M. Authier, vaincu, est resté ce qu'il était, un maître du damier ; sa défaite n'a rien d'humiliant, car j'en ai eu tout mon "raide" pour ne pas faiblir et en considérant qu'il était étranger, ce qui gêne un peu, il m'a fait une lutte dont je garderai le souvenir longtemps. J'espère bien que M. Authier, qui n'a que la quarantaine, aura une belle carrière, s'il continue à jouer et que peut-être, dans un avenir prochain, nous nous rencontrerons encore, si ce n'est pas à Montréal, ce sera à Holyoke.

Je dois des remerciements sincères aux journaux "La Presse" et "La Patrie," pour le beau travail d'annonce qu'il nous ont fait et si le résultat financier n'a pas été ce qu'il aurait dû être, ce n'est certes pas leur faute.

Bien à vous,
L. O. MAILLE.

LE TOURNOI DE FITCHBURG

Un tournoi pour le championnat de Fitchburg se joue actuellement entre les neuf meilleurs lutteurs de cette petite ville. Une jolie médaille, de la valeur de $10.00, sera offerte au vainqueur en commémoration de cet événement important. Le donateur est M. B. Carrier.

Jusqu'à date, le résultat est comme suit :

Concurrents	Gag.	Perd.	Nulles
A. Lacroix	8	0	1
L. Lafleur	6	1	1
J. Ménard	5	1	6
O. Lessard	5	7	3
J. Vachon	4	6	2
B. Carrier	3	4	4
A. Couture	3	2	1
O. Boudreault	3	7	1
U. Pepin	1	10	3

AUX CORRESPONDANTS

L. Labrecque. — Les blancs ne pourraient même pas annuler avec cette solution.

G. Asselin. — Votre problème revisé, vous avez raison.

T. Brunet. — Le problème No 3 a une deuxième solution, par 29 à 24, 56 à 50, 20 à 17 gagne.

Les autres nous semblent être de vieilles connaissances, mais le temps nous manque pour rechercher leur origine.

Ils seront publiés à leur tour.

W. J. Lavallée. — Votre problème de vingt plons contre vingt est une trop claire amplification du No 13 du concours, devise : "Le printemps chante." Il ne suffit pas, pour être problémiste, de savoir ajouter quelques plons à l'œuvre d'un confrère et se l'approprier. Vous êtes un débutant dans l'art et, si nous avions un bon conseil à vous donner, ce serait de parer au plus vite cette habitude de copier autrui. Composez moins élaboré, pourvu que ce soit votre ouvrage, et nous serons heureux de vous encourager. Votre autre composition est plutôt un problème de stratégie militaire qu'un problème de dames. C'est tout comme si les sujets du Mikado étaient représentés prenant leur dîner à St Pétersbourg, pendant que leurs adversaires Moscovites casseraient la croûte dans les auberges de Tokio. Impossible de publier

No 1539. — Problème Canadien, par M. E. Auger, Montréal
Noirs — 17 pièces

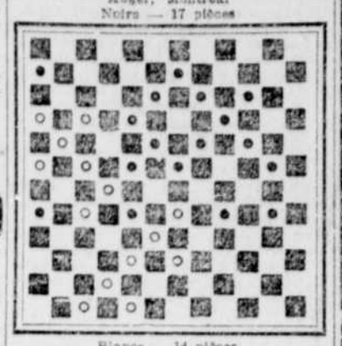

Blancs — 14 pièces
Les blancs jouent et gagnent.

No 1540. — Problème Canadien, par M. L. Labrecque, Grand'Mère
Noirs — 13 pièces

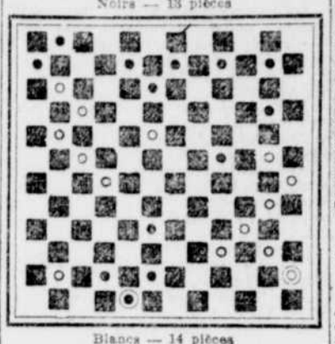

Blancs — 14 pièces
Les blancs jouent et gagnent.

No 1541. — Problème Canadien, par M. T. Brunet, Montréal
Noirs — 15 pièces

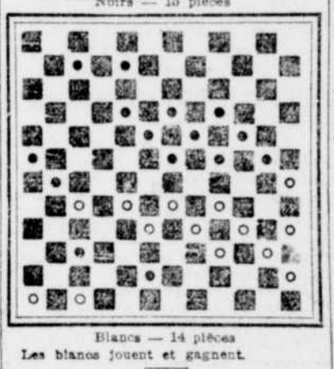

Blancs — 14 pièces
Les blancs jouent et gagnent.

No 1542. — Problème Canadien, par M. L. Lafleur, Fitchburg.
Noirs — 13 pièces

Blancs — 13 pièces
Les blancs jouent et gagnent.

SOLUTION DU No 1535-16

Devise : "Travaillez d'esprit, mes bons amis"

Blancs:		Noirs
42 à 36		23 à 16
37 à 31		43 à 10
39 à 13		31 à 25
40 à 40		49 à 44
55 à 29		72 à 66 gagnent

DEUXIEME SOLUTION

Blancs:		Noirs
72 à 66		37 à 32
39 à 13		46 à 40
49 à 44		55 à 22 gagnent

SOLUTION DU No 1536

Par C. E. Saint-Maurice, fils

Blancs:		Noirs
24 à 17		29 à 24
65 à 59		71 à 60
57 à 51		58 à 51
31 à 25		24 à 17
36 à 29		30 à 32
64 à 58		18 à 12
63 à 57		60 à 45 gagnent

SOLUTIONS JUSTES

Par MM. L. Labrecque, J. Cloutier, L. Lafleur, J. H. A. Roy, A. Boucher, L. J. Paradis, N. Brochu, J. L. Berthiaume, C. D'Arcy, A. Payette, A. Morin, F. Mesnier, J. Leblond, A. Raymond, J. Charlebois, N. Morency, B. Turenne, H. Boisclair, J. N. Authier, A. Mercure, A. J. Gaudreau, E. M. Martin, P. A. Lamarre, S. S. Désormeaux, E. et W. Beauregard, G. Lamontagne, J. A. Bleau, N. Pelletier, J. B. Guy, O. Marquis, F. Hervé, P. E. Bonin, J. A. Saint-Jean, A. Barcelou, L. Bourdages, W. Gaulin, J. Perreault.

LE JEU D'ECHECS

PETITES NOTES

La fédération allemande des échecs comprend 69 cercles, avec 2,200 membres.

La Société des Echecs des officiers de l'armée austro-hongroise, de date récente, compte actuellement 137 membres.

Dei moderne "Schachknigge", sous ce titre, l'écrivain humoristique M. Paul Schellenberg, vient de faire paraître un petit livre fort amusant, qu'il a offert aux membres du congrès de Kobourg.

La "Weiner Schachzeitung", toujours excessivement intéressante, grâce à la coopération de deux maîtres éminents, M. G. Marco et M. le docteur Mazel, publie, dans sa dernière livraison de superbes portraits des maîtres du tournoi de Cambridge Springs.

M. Gunsburg a prouvé, dans sa partie contre M. Leonhard, au dernier tournoi de Londres, que les Fous de couleurs différentes n'amènent pas nécessairement la nullité.

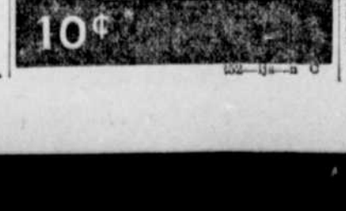

192—Ja—n C

PHILIPPE POPLIGER,

270 Rue St Laurent

Occasion Exceptionnelle

De se procurer un PARDESSUS ou un Habillement à très Bon Marché.

CAPOTS pour hommes, en beaver noir. Valeur $9.00 pour	$5.95
CAPOTS pour hommes, raglan gris fer. Valeur $10.00 pour	$6.95
CAPOTS pour hommes, raglan rayé, patrons assortis. Valeur $11.00 pour	$7.95
CAPOTS pour hommes, étoffe fléchée. Valeur $13.50 pour	$9.95
CAPOTS pour hommes, rainproof, garanti à l'eau. Valeur $12.50 pour	$9.50
CAPOTS pour hommes, tweed anglais, très pesant. Valeur $20.00 pour	$15.00
CAPOTS pour hommes, ouvrage tailleur, doublure drap italien en laine. Valeur $20.00 pour	$15.00
HABILLEMENTS pour hommes, ligne spéciale noir et bleu rayés. Valeur $8.50 pour	$5.95
HABILLEMENTS pour hommes en Venitien noir. Valeur $9.00 pour	$6.95
HABILLEMENTS pour hommes en tweed écossais tout laine, nouveaux dessins, brun rayé. Valeur de $14.50 pour	$10.50
HABILLEMENTS pour hommes, en worsted noir et bleu, très pesant, genre tailleur. Valeur de $16.00 pour	$11.50

N'OUBLIEZ PAS que nous avons un département pour habillements, et capots d'enfants très complet.

AVANT de DONNER votre commande,

Visitez notre Département de Tweed chez

PHILIPPE POPLIGER, 270 St Laurent

M. Daly, l'un des vainqueurs du tournoi de Saint-Louis, était de passage hier en cette ville. N'ayant que quelques heures à sa disposition, M. Daly s'est empressé d'aller saluer son ami, M. Sawyer.

Nous regrettons d'apprendre que M. Magnus Smith n'a pu aller prendre part au tournoi des maîtres de Saint-Louis. Nous déplorons cette abstention, car notre champion y aurait certainement figuré avec avantage.

Le 7e congrès d'échecs américain est commencé depuis mardi. Il n'y a pas de joueurs européens, et les principaux concurrents sont Marshall et Showalter. Les prix sont au nombre de 5, dont le premier est de $500 ; le 2e, $300 ; le 3e, $150 ; 4e, $100 ; le 5e, $50.

Voici le dernier score du tournoi pour le championnat de la province de Québec :

	Gag.	Perd.	Non term.
Kurrle	4	0	1
Clément	2	1	2
Jacobs	2	1	2
Short	2	8	1
Anstey	2	2	1
Dubreuil	1	2	2
McArthur	1	0	3
Kirkham	0	5	0

C'est avec regret que nous annonçons la disparition de l'excellente revue d'échecs canadienne "Checkmate". Dans sa dernière livraison, M. le docteur Graham, son dévoué directeur, dit qu'il a rempli l'engagement contracté envers ses lecteurs et suspend la publication de sa revue.

C'est une grande perte pour le monde des échecs, et surtout pour le Canada, qui avait l'honneur de posséder un tel organe. Pourtant, avec de la bonne volonté de la part des amateurs, surtout du contingent anglais, qui est fort nombreux dans les différentes provinces du Dominion, il aurait été facile de rendre la tâche agréable à son zélé directeur.

Le tournoi des amateurs du continent américain s'est terminé samedi dernier. Huit jours durant, les participants de cette grande lutte ont eu à subir un travail extraordinaire en jouant deux fois par jour ; mais, comme dit le proverbe : Trop d'une bonne chose nuit.

Nous comprenons que la tâche soit facile pour des maîtres qui en font une profession, mais pour l'amateur habitué à jouer pour le plaisir de s'amuser, et qui se voit tout à coup engagé dans une telle corvée, la besogne devient très ardue pour plus d'un.

Le vainqueur de ce tournoi, M. Mlotikowski, du Franklin Chess Club, de Philadelphie, est un jeune homme de 23 ans. Ce jeune phénomène qui a de brillantes aptitudes pour le jeu d'échecs, est maintenant considéré comme le plus fort amateur américain.

M. Sawyer, qui avait débuté avec beaucoup de succès, a perdu du terrain sur la fin du tournoi par suite de la fatigue éprouvée en jouant aussi ardument pendant six jours. Malgré cela, M. Sawyer est arrivé septième sur un total de quatorze joueurs. C'est un beau résultat qui lui fait honneur, et nous le félicitons d'avoir si bien représenté le Canada à cette importante réunion échiquéenne.

Comme nous l'avons dit, M. Sawyer fait les éloges des membres du comité du tournoi qui ont fait leur possible pour donner satisfaction à chacun, et M. Max Judd, en particulier, s'est montré très aimable envers notre compatriote.

Les journaux américains, tels que le "Brooklyn Eagle", le Globe Democrate", et le "St Louis Republic", louangent le jeu de M. Sawyer, et nous sommes fiers de citer ces journaux qui font autorité là-bas.

Afin de collaborer l'opinion de nos grands confrères, nous donnons plus bas deux des parties jouées par M. Sawyer, à Saint-Louis, afin que nos amis puissent avoir l'avantage de jouir de la beauté de son jeu.

Parobième No 568, par M. Wolf, à Dresde.
Noirs — 4 pièces.

Blancs — 6 pièces.
Les blancs jouent et font mat en 2 coups.

Solutions des problèmes qui ont paru dans "La Presse du 8 octobre

No 564

Blancs	Noirs
1 D 7 R	1 ?
2 Mat selon le coup des Noirs.	

No 565

1 D 8 C D	1 ?
2 Mat selon le coup des Noirs.	

PARTIE D'ECHECS

Jouée dans la 4e ronde du tournoi de St Louis.

Sicilienne

Blancs Mlotkowski	Noirs Sawyer
1 P 4 R	1 P 4 FD
2 C 3 FR	2 C 3 FD
3 P 4 D	3 P pr P
4 C pr P	4 P 3 R
5 C 5 C	5 P 5 C éch
6 P 3 F	6 F 2 R
7 FD 4 F	7 P 4 R
8 F 3 C	8 C 3 F
9 FR 4 F	9 Roq
10 D 2 R	10 P 3 TD
11 CR 3 T	11 F pr C
12 C pr F	12 T 1 R
13 Roq TR	13 P 3 D
14 TD 1 D	14 D 2 F
15 T 2 D	15 F 3 R
16 TR 1 D	16 TD 1 D
17 F 4 T	17 F pr F
18 C pr F	T 3 R
19 C 3 R	19 C 2 R
20 F pr C	20 T pr F
21 C 4 C	21 T 3 R
22 D 3 D	22 D 3 F
23 C 3 R	23 P 3 C
24 P 4 CR	24 R 2 C
25 P 4 TR	25 P 3 FR
26 R 2 T	26 T 1 FD
27 C 5 F éch	27 C pr C
28 PC pr C	28 T 3 R 1 R
29 D 3 D	29 T 1 R 1 D
30 P 3 FR	30 D pr D
31 T pr D	31 T 3 F
32 P pr P	32 P pr P
33 R 3 C	33 R 2 F
34 R 4 C	34 R 2 R

Nulle.

Partie jouée dans la première ronde.
Gambit de la Dame refusé

Blancs Sawyer	Noirs Kemeny
1 P 4 D	1 P 4 D
2 P 4 FD	2 P 3 R
3 C 3 FD	3 C 3 FR
4 F 5 C	4 C 2 D
5 P 3 R	5 P 3 FD
6 C 3 F	6 F 2 R
7 F 3 D	7 Roquent
8 Roquent	8 P pr P
9 P pr P	9 C 4 D
10 F pr F	10 D pr F
11 P 3 TD	11 C pr C
12 P pr C	12 P 4 R
13 D 2 F	13 P 5 R
14 C 2 D	14 C 3 C
15 F 2 T	15 F 4 F
16 F 1 C	16 TD 1 R
17 T 1 R	17 F 3 C
18 D 3 C	18 R 1 T
19 P 4 FD	19 P 4 FR
20 P 4 FR	20 F pr F
21 D 3 F	21 F 3 R
22 P 2 F	22 P 3 TR
23 P 3 C	23 R 2 T
24 P 4 TD	24 P 4 CR
25 T 1 FR	25 P pr P
26 T pr F	26 T 1 CR
27 C 1 F	27 T 4 C
28 P 5 F	28 C 2 D
29 C 3 C	29 C 3 F
30 TD 1 FR	30 C 4 T
31 C pr C	31 T pr C
32 F 1 D	32 T 4 C
33 D 1 R	33 T 1 R 1 CR
34 P 3 C	34 T 1 C 2 C
35 R 1 T	35 D 3 F
36 P 4 C	36 D 3 C
37 P 4 T	37 T 4 T
38 P 5 C	38 P pr P
39 F pr T	39 D pr F
40 T 4 F 2 F	40 P 5 C
41 T 2 CR	41 F 5 F
42 T 4 F	42 R 3 C
43 T 3 TR	43 R 2 T
44 D 3 C	44 F 6 C
45 P 5 T	45 F 8 D
46 T 1 F	46 F 6 F éch
47 R 1 C	47 D 3 T
48 T 1 R	48 D 3 R
49 T 2 CD	49 P 5 F
50 D pr P	50 P 6 C
51 T 1 FR	51 T 2 F
52 D 5 C	52 T 2 CR
53 D 4 F	53 T 2 FR
54 D 5 C	54 D 6 T
55 T pr F	55 P pr T
56 D 5 T éch	56 R 1 C
57 D 6 C éch	57 R 1 F
58 D 6 T éch	58 R 1 C
59 D 6 T éch	59 R 1 F
60 D 6 T éch	60 R 1 C
61 D 6 C	

Nulle.

Une excellente partie.

Signé : MAX JUDD.

VASTES PROJETS

(Du correspondant régulier de LA PRESSE)

Ottawa, 15. — Au cours de l'enquête devant la commission des chemins de fer sur l'expropriation en rapport avec la construction d'une nouvelle gare centrale, à Toronto, M. Ross, inspecteur des bureaux de poste, a déclaré que c'était l'intention du gouvernement de construire un vaste bureau de poste central à Toronto, aussi un entrepôt d'inspection pour la douane. Ces édifices seraient situés à côté de la gare projetée. Le bureau de poste sera le bureau de distribution pour toute cette partie d'Ontario.

LONG TOM

5¢ 5¢

JAUNE ET DOUX

ROCK CITY TOBACCO CO. Ltd
QUEBEC.

289—Ms—a

$3,250.00 DE RÉCOMPENSE

A ceux qui donneront les chiffres du vote total les plus exacts, enregistré aux Elections Fédérales, le 3 novembre 1904.

Ce montant sera donné par THE CALCULE COMPANY, 9 rue Toronto, Toronto, Ont.

CERTIFICAT

$3,250 ont été déposés entre les mains de The Trusts and Guarantee Company, Limited, 14 rue King ouest, Toronto. L'argent restera entre les mains de la Trusts Company et paiement sera fait par elle pour la meilleure solution, lorsque les chiffres officiels du vote total enregistré aux élections générales seront publiés par le greffier de la Couronne en chancellerie du Canada.

THE TRUSTS & GUARANTEE CO., LIMITED.

Faites-en vous-même le Calcul. Les statistiques suivantes peuvent aider quelqu'un : Aux élections générales de 1887, il y a eu 666,539 voix enregistrées dans tout le Dominion ; en 1891, il y en a eu 720,094, soit une augmentation de huit pour cent sur les chiffres de 1887. En 1896, il y a eu 825,666, une augmentation de seize pour cent sur 1891 ; en 1900, il y a eu 952,466 voix enregistrées, une augmentation de quatorze pour cent. Le recensement de 1891 était 4,833,239, celui de 1901 était 5,371,051.

Combien de votes sera-t-il recueillis en 1904

? ENVOYEZ UN DOLLAR ?

Vous avez quatre occasions de gagner $2,500.00 pour chaque dollar que vous envoyez avec vos solutions—et si vos solutions sont reçues par The Trusts and Guarantee Company avant midi le 31 octobre, vous avez une occasion de gagner un extra : $250.00, formant $2,750 en un prix.

$3,250

$250.00 pour la meilleure solution reçue jusqu'à midi le 17 octobre.
$250.00 pour la meilleure solution reçue entre le 17 oct. et midi le 24 oct.
$250.00 pour la meilleure solution reçue entre le 24 oct. et midi le 31 oct.
$2,500.00 à celui qui approchera le plus de deviner le nombre total des votes à être recueillis. Cette solution devra être expédiée par la poste à The Trusts Co., avant minuit le 3 novembre.

Pour un dollar vous pouvez deviner que le vote total recueilli sera de 1,030,000, 1,040,000, 1,043,000, 1,071,000, ou n'importe quelle série de quatre chiffres que vous jugerez probables et si un de vos chiffres est le plus près du rapport officiel vous recevrez l'argent.

Servez-vous de ce blanc ou d'un autre à vous, et expédiez-le par la poste à

THE TRUSTS AND GUARANTEE COMPANY LIMITED, TORONTO, DEPT. "C"

NOM. . . . . .
ADRESSE. . . . . .
BUREAU DE POSTE. . . . . .
CI-INCLUS, $. . . . . .

Je prévois que le vote total recueilli aux élections générales sera :

. . . . . .

Si vous désirez avoir un accusé de réception, envoyez une carte postale ou un timbre-poste de 2c pour répondre, avec votre remise.

Ecrivez vos solutions sur chacune des lignes ci-dessus.

THE CALCULE COMPANY, 9 rue Toronto, Toronto

28g—9

233—M.s.n

MACKINLAY'S SCOTCH ?

Bien sûr ! C'EST PARFAIT !

Voyez à vous procurer V.O.B. ou "SPECIAL LIQUEUR"

Tous ceux qui font un commerce de premier ordre l'ont en stock ou peuvent se le procurer pour vous.

J. RUSSELL MURRAY, 6 Rue Saint-Sacrement.

286-Man

FIT-REFORM CLOTHING

C'est la Duree qui Compte

Après tout, c'est le service qu'on obtient d'un complet ou d'un pardessus qui fait foi de la valeur. C'est par le temps que votre linge a conservé sa belle apparence que vous pouvez voir si vous en avez eu pour votre argent.

"C'est le deuxième hiver de mes deux habillements Fit-Reform, et ils sont aussi bons que des neufs", disait qu'elqu'un.

"J'ai porté ce pardessus Fit-Reform deux hivers, et il est encore bon", ajoutait un autre.

Oui, la durée fait foi de la valeur.

Habillements, $12 à $30.
Pantalons, - $3.50 à $6.

Fit-Reform

2344 rue Sainte-Catherine.

15.19-kc

ENVELOPPEE DE FLAMMES

(Du correspondant régulier de LA PRESSE)

Richmond, 15 — Burnette Linahen, par son imprudence, a failli perdre la vie, dans les circonstances suivantes :

Ayant vu sa mère faire griller du pain sur la braise, elle fit de même, mais le feu se communiqua à sa manche de robe et, en un clin d'oeil, elle fut environnée de flammes. La petite Burnette, âgée à peine de 8 ans, serait certainement morte là si sa mère n'était arrivée sur les lieux. Par sa présence d'esprit, cette femme étouffa les flammes au moyen d'un grand linge.

La petite en fut quitte pour quelques légères brûlures.

L'IVROGNERIE

Peut-il être guéri ? Sans doute.

Comment ? Très aisément, presque imperceptiblement.

En combien de temps ? En quelques jours seulement.

Mais pas permanemment ? Oui, pour toujours, autant il aura aimé son petit coup, davantage il l'aura en horreur.

Où m'adresserai-je ? Au palais de justice, Montréal.

Qui demanderai-je ? Le Dr MacKay, qui a opéré de nombreuses guérisons parmi les personniers condamnés par les recorders.

S'il n'y était pas ? Alors laissez-lui votre adresse, il s'occupera de vous.

—J'y vais à l'instant. Quel bonheur pour moi, si je puis guérir mon homme.

LADEBAUCHE

Cigare à 5c Pur Havane

Bonguenne de bonguenne, ça c'est in bon cigare !

P. A. PELLETIER, Mfr., 74½ rue ST PAUL

280-m C

IL Y RETOURNE

David Jones, un vieux récidiviste, accusé de vol de couvertes de voitures, a été condamné à six mois de prison.

FAILLITE

M. Théophile Geoffrion, manufacturier de chaussures, a fait cession de ses biens, à la demande de MM. Duclos et Payant, de Saint-Hyacinthe. Passif : $650.

REINE DE LA RUCHE

Rachel aux Yeux Noirs

DAMES D'HONNEUR

Yvette la Bavarde - - - Jolie Canadienne.

Ne te désole plus, abeille aux beaux yeux noirs;
Comme le vent d'automne au loin chassant la feuille,
Chasse, chasse bien loin les sombres désespoirs.
Avec bonheur cueille,
La Fleur de la Royauté;
A la Ruche Accueille
Avec Bonté
L'Abeille "bourdonneuse",
Plaintive et malheureuse;
Sois bonne, compatissante, toujours;
Règne Trois et Cinq Jours.

P. G.

La Tuque à Grand Père.

Auguste Charbonnier.
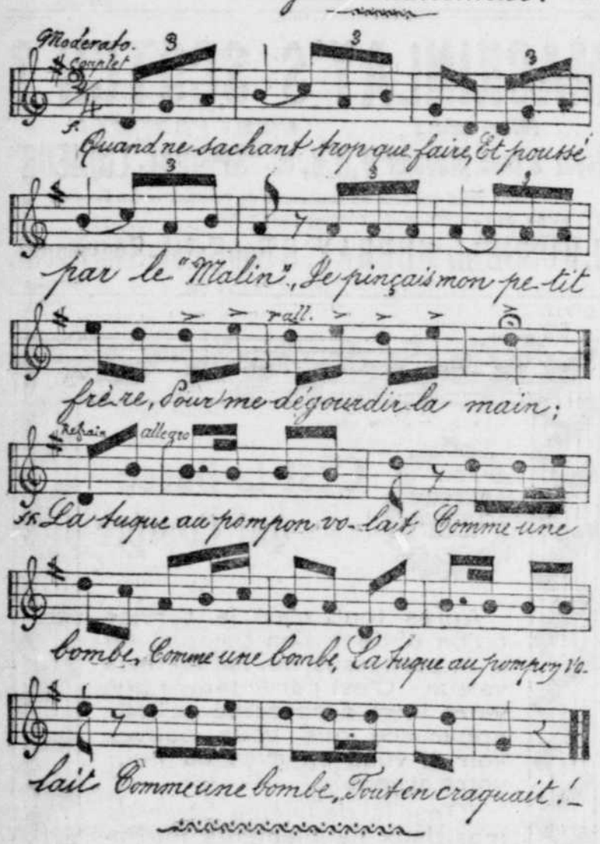
Oh ! la Tuque à mon grand'père, quel souvenir.... frappant !

Grand'père n'est plus, hélas ! mais la terrible tuque vit encore, elle ; grand'mère la conserve religieusement... Elle l'avait tricotée elle-même, de ses propres doigts, pour son "Vieux," et je suis sûr, tant elle était pesante, lourde, massive, cette tuque, je suis sûre que grand-mère y avait employé la toison tout entière de notre gros mouton noir ; car elle était noire, la terrible tuque... très noire... de ce noir qui fait peur. A l'extrémité pointue comme une flèche de clocher, se balançait un énorme pompon rouge écarlate qui, au moindre mouvement de la tête, dansait comme un Polichinelle. En un mot, la tuque au pompon de grand'père était, sans contredit, la plus fameuse tuque de tout le comté. Pour moi, j'en avais une peur bleue... non, une peur noire, et vous allez vous convaincre que ce n'était pas sans raison.

1er COUPLET

Quand ne sachant trop que faire,
Et poussé par le "malin,"
Je pinçais mon petit frère,
Pour me dégourdir la main ;

Parlé, très vite — Naturellement le pauvre innocent criait comme un petit roquet qu'on fouaille ; mais il était vite consolé, vous pouvez me croire, car, sur ma tête, aussitôt

REFRAIN

La Tuque au pompon volait,
Comme une bombe (bis)
La Tuque au pompon volait,
Comme une bombe :
Tout en craquait.

2e COUPLET

Mais lorsque, par aventure,
Du chat la queue arrivait :
Je tirais, je vous le jure,
Le chat aussi lui tirait.

Parlé — Naturellement le pauvre Minet miaulait, et moi je riais à me tordre ; mais je ne me tordais pas de rire longtemps, vous pouvez me croire, car sur ma tête aussitôt,

(Au refrain).

3e COUPLET

Quand sur la table, à portée
Confiture se trouvait,
Confiture ou bien gelée,
Si mon grand doigt s'y plongeait,

Parlé — Il en ressortait joliment vite, vous pouvez me croire, car sur mes oreilles aussitôt,

(Au refrain).

4e COUPLET

Quand le soir, sur ma couchette,
A genoux, je récitais
Ma prière, si ma tête
A droite à gauche tournait,

Parlé — Ma tête ne faisait pas girouette dix fois, vous pouvez me croire ; car sur mes oreilles, aussitôt,

(Au refrain).

5e COUPLET

Quand le dimanche, à l'église,
Par hasard il m'arrivait
De me conduire à ma guise,
En faisant mon Polonais

Parlé — Je redevenais bien vite un bon et pieux petit Canadien-français, vous pouvez me croire ; car sur ma tête aussitôt,

REFRAIN

La Tuque au pompon volait,
Comme une bombe (bis)
La Tuque au pompon volait,
Comme une bombe :
Tout en tremblait.

Parlé — Vous ne croirez si vous voulez, je me souviens très bien de mon bon vieux grand'père, mais la tuque, la fameuse tuque, la terrible tuque au gros pompon rouge est le souvenir le plus... frappant que j'en ai gardé.

AUGUSTE CHARBONNIER.

NOTES AUX ABEILLES

Les derniers récits de notre Concours de Gaîté ayant été publiés samedi dernier, le résultat ne sera annoncé que dans une quinzaine. Ne vous impatientez donc pas si vite : il y aurait danger de Révolution ; et c'est terrible une Ruche en ébullition, en révolution. Calmez-vous, mignonnes, ou je me sauve.

J'avais huit ou neuf ans alors : mes livres sous le bras, je me rendais à l'école, quand, sur mon chemin se présente un mignon jardinet au fond duquel trônait une Ruche d'où sortaient de brunes abeilles, rayes encore. — Oh ! les paresseuses! m'écriai-je : elles dorment! et moi je vais à l'école. Ce n'est pas juste!

Voyons! réveillez-vous, belles endormies. Il est temps d'aller butiner! Et ce disant, j'introduis furtivement dans la Ruche une brindille que j'agite vivement. Grand remue-ménage au logis de ces dames : c'est le conseil qui se réunit. — Bourdonnement allant crescendo ; et, finalement, sortie en masse de la garnison qui se jette sur l'ennemi avec la rapidité de la mitraille. Criblé de coups de balonnettes, je prends la fuite en hurlant tous les tons de la gamme. De ma vie je n'ai crié si fort ni couru si vite. Fort heureusement, non loin de là, se trouvait un réservoir plein d'eau ; je m'y plongeai, tête première : ce fut le salut. Et croyez-moi, si vous voulez, mes fidèles, depuis ce temps-là j'ai voué à toutes les abeilles une admiration et une tendresse sans bornes.

PARRAIN-GATEAU.

BOITE AUX LETTRES

Poupée Blanche — Cela t'a fait plaisir d'être dame d'honneur, chère petite, et tu me remercies ; alors que feras-tu, quand tu seras Reine de notre Ruche ! Tu diras à papa que Parrain-Gâteau le trouve bien vilain, de ne pas emmener avec lui une si jolie catin blanche.

Poupée Bleue — Oui, oui, c'est cela, mignonne, écris le jeudi, je serai heureux de constater tes grands progrès; tu es une vaillante petite abeille, toute petite, toute bleue que j'aime de tout mon coeur. Bonjour.

Hortense — Il me semble avoir déjà entendu ce toc toc frileux qui vient de résonner à la porte de la Ruche. As-tu déjà frappé ? et sous quel nom ? Gare à toi si tu "triches," je te couperai les ailes et tu auras l'air d'un frelon.

Abeille fidèle — J'ai parfaitement constaté ton absence, comme je constate toujours l'absence de toute abeille déserteuse et vagabonde. Néanmoins j'ai appris avec plaisir que la retraite a fait de toi une abeille nouvelle, meilleure et plus fidèle. Que Dieu t'accorde la grâce de la persévérance, c'est la prière que j'adresse au ciel en retour de celle que tu as faite avec tant de ferveur pour Parrain-Gâteau qui te remercie et t'aime de toute son âme.

Suzelle — Gai Pinson m'a chargé de vous exprimer ses remerciements émus pour vos paroles amicales et consolantes. Ceci fait, à nous deux maintenant. —1o. Vos lunettes, filleule rieuse et chère, n'ont qu'un verre, ou bien vous portez monocle. Ce n'est pas un reproche ; car je vous souhaite de rester "borgne" toute votre vie : c'est le seul moyen pour vous de rester toujours gaie : surtout gardez-vous bien de vous servir de lunettes.... d'approche. 2o. Tous, nous sommes plus ou moins bossus par derrière ou par devant. Les bossus par devant ont sur leurs confrères "par derrière" l'avantage d'admirer la nature, la forme et la grosseur de leur bosse : mais les plus bossus et les plus enviables sont ceux qui, comme vous, portent constamment, par derrière et par devant la bosse de la gaieté. 3o. Lisez attentivement la note aux abeilles : elle vous concerne tout particulièrement. Adios ! mia cara.

Pauvre Gai Pinson — Mais combien fidèle ! J'ai entendu ton chant : il est un peu "iste encore ; c'est tout naturel. Néanmoins j'espère que la semaine prochaine toute trace de blessure aura disparu. N'assombris pas, par la douleur, ta douce et jolie voix de pinson-heureux malgré tout. La joie ou la tristesse que nous éprouvons à la vue de la joie ou de la tristesse des autres nous donne la mesure de l'amitié, de la tendresse que nous leur portons. Sois vaillant.

L'enfant gâtée. — Je chante ta délivrance, petite abeille imprudente. Une autre fois, tu te méfieras des fleurs que tu ne connais pas. Tes histoires ne me seraient-elles pas parvenues, par hasard ? Il le faut bien, car j'ai tout publié. Ton petit coeur est excellent, conserve-le toujours ainsi, si tu tiens à l'affection de Parrain.

Filleule-Aimée.—Es-tu toujours aussi sage, aussi obéissante ? Tout le monde doit t'aimer alors, mais nul autant que moi. Si c'est possible tu trouveras ici même, la récompense à ta docilité.

Petite Rose Blanche. — Les abeilles qui sont entrées n'ont pas besoin de billet d'entrée, mignonne Blanchette. Entre, sors, va, viens, reviens à la Ruche, nul ne te demandera qui tu es et Parrain te croquera comme le sucre candi et les gros becs que tu lui as si gentiment envoyés.

Rachel aux yeux noirs. — Chère petite abeille de la résignation, tu parles comme une petite martyr ; mais n'oublie pas que l'épreuve ne dure qu'un temps. — Dis à ta maman de te donner moitié morue, moitié vache (ne ris pas) je voulais dire moitié huile moitié crème. Ta petite langue fine ne manquera pas de te dire si c'est acceptable. Courage !

Jolie Canadienne. — Le concours est clos, mignonne Jolie ; néanmoins je garde ton histoire et la mets au même rang que les autres ; seulement elle ne sera pas publiée ; cela ne t'empêchera pas d'avoir un prix, si tu le mérites. Viens bourdonner régulièrement et reçois les caresses tendres de Parrain.

Angelina 1ère. — Nouvelle Filleule, j'inscris ta demande dans le gros cahier de la Ruche. Je la soumets aujourd'hui au grand conseil des abeilles et si, comme j'en suis sûr, elles t'acceptent, je t'enverrai ton billet d'entrée, samedi prochain. Bon espoir !

Petit Muguet. — Non, je te croyais enterré sous la mousse, et moi, muni d'une pelle et d'un pic, j'allais faire des fouilles autour de la Ruche, quand tu as montré ta clochette blanche ; heureusement, car le pic t'aurait peut-être assommé ; — Capricieuse ne s'est pas étranglée en avalant la pilule ? — Pauvre Muguet, nous avons failli perdre connaissance tous les deux !

"Que c'est donc beau (ou bête) d'être poltron ! Si nous nous donnions la main, nous serions peut-être plus courageux. N'envie pas Fleur des Neiges, ravissant Muguet, tu auras ton tour bientôt... patience et discrétion : j'ai peur des avalanches. Je te confie mon Pinson, rends-lui sa gaîté et sa douce chanson, toi qui m'exprimes des sentiments si nobles, si chrétiens. Va ! tu es un bien beau Muguet dont j'accepte avec joie et le parfum et le baiser. Aide toujours bien maman.

Eva et Emma. — Ah ! quelles journées bien remplies ! et comme les anges du ciel doivent s'empresser de venir admirer mes mignonnes filleules, leurs soeurs, faisant des vêtements bien chauds pour les petits malheureux, étudiant sous l'oeil de grand'mère qui récompense leur travail par de belles histoires, tandis que le bon Dieu inscrit dans son beau livre d'or, leurs bonnes actions et leurs bonnes pensées. Ah ! les mignonnes et douces filleules ! Moi aussi, mes chéries, je demande à Jésus, pour vous, la santé et le bonheur que vous méritez si bien. Que Dieu vous conserve votre bonne grand'maman longtemps, très longtemps.

Coeur d'or — Abeille au coeur d'or, Parrain soumet la demande au Conseil. Ta confiance ne sera pas trompée, et samedi prochain, tes désirs seront comblés. Bon espoir.

Alice — J'ai eu beau me faire les yeux petits, ils se sont ouverts plus grands que des lucarnes : Ma douce Alice qui pleure, qui sanglote, qui trépigne... de rage, s'il vous plaît, et qui se console... (Chut ! pas d'indiscrétion). Pour pénitence, vous ferez une confession publique, mademoiselle, et demanderez pardon, sans rire, à vos soeurs que vous avez scandalisées. Fi donc ! quel monstre ! je n'en reviens pas ! — Ecoute maintenant ceci : Tout clopin clopant qu'ils sont, je "les" garde précieusement, je te remercie de tout mon coeur, et te souhaite sincèrement la bosse de la sagesse et celle du bonheur.

Reine Desrosiers — Ne vous tourmentez pas pour si peu ; je ferai la causette avec la patience, en attendant. Dois-je écrire votre nom en deux ou en un seul mot ? Le billet d'entrée ne sera peut-être pas de votre goût, tel qu'il est ? Vous me direz franchement votre pensée là-dessus. Filleule affectionnée, soyez heureuse ; c'est de tout coeur que je vous le souhaite.

Lucien le Petit Musicien — Cher filleul, tout de fidélité et de tendresse, tes voeux me touchent profondément; merci. Ton obéissance, ta docilité, ta vaillance et surtout ta reconnaissance font de toi le plus adorable des filleuls. J'offre tes remerciement à notre jolie Bretonne si fine et si bonne. Sois toujours bon garçon.

Papillon aux blanches ailes — Maman doit être bien heureuse de posséder un si aimable et si affectueux papillon. N'est-ce pas qu'elle te gâte ? Moi aussi, va tu es si frêle si mignon, si délicat que l'on ne peut guère effleurer tes ailes blanches que du bout des lèvres. Je regrette bien fort de ne pas avoir, deux secondes seulement, le don des miracles, car je te guérirais sur le champ. Courage, néanmoins, toujours, et que Dieu soit béni quand même, n'est-ce pas ? Je crois que ta réponse au concours est bonne. Bonjour, mignon.

Petit chéri Antonio — Oui, oui, aimable petit filleul. Je t'aimerai tant ! tant !... que tu m'aimeras bien fort. Donc, sois tranquille, si tu pries le petit Jésus pour Parrain, Parrain, de son côté, ne t'oublie pas, et il t'embrasse sur le bec.

Mésange. — Tu chantes, comme un rossignol, tendre mésange, et moi je suis si ravi que je voudrais t'entendre toujours ; non pas cependant quand tu laisses échapper des notes plaintives : je crois pourtant que si tu sais parfaitement ton catéchisme, tu feras ta première communion cette année.

Comme ta pensée est belle, grande, superbe! et ton coeur! donc : Merci bien tendrement de me les avoir envoyés. Je garderai bien précieusement la belle grande pensée et plus précieusement le beau et doux petit coeur. Tu gâtes Parrain, mignonne ; tu veux donc qu'il te gâte à son tour, et tout à fait ? Ecoute bien : j'attends une bonne occasion et j'irai te croquer.

Petite Menteuse. — Change ton vilain nom, si tu veux entrer ; car toutes, toutes les abeilles de la Ruche sont la franchise, la loyauté même. Le mensonge est un bien vilain moineau qui a pour père le diable aux pieds fourchus.

Miss Chiffon. — Seriez-vous fâchée, par hasard? alors la patience ne servit pas..... L'adieu composé la semaine dernière n'a pas paru faute d'espace, vous le lirez probablement aujourd'hui. Ne vous impatientez plus, ou sinon je ne vous reconnais plus comme mon gentil Chiffon.—Oui, oui, c'est plus que possible; sérieusement et tendrement surtout. Je profite de l'occasion pour vous offrir mes sincères remerciements joints à mon amitié la plus sincère.

Jolie Bretonne. — Sais-tu manier la truelle? non! tes jolies mains sont plutôt faites pour faire tourner le rouet breton. Une petite place, dis-tu ; vive comme tu es, tu y souffrirais trop ; c'est donc une grande que je te laisse, la plus tendre aussi, car tu le mérites.

No 6
Billet d'Entrée à la Ruche Enfantine
DÉLIVRÉ A
BONTE MEME
BON POUR TOUJOURS
PARRAIN GATEAU.

No 7
Billet d'Entrée à la Ruche Enfantine
DÉLIVRÉ A
HORTENSE
BON POUR TOUJOURS
PARRAIN GATEAU.

No 5
Billet d'Entrée à la Ruche Enfantine
DÉLIVRÉ A
Reine des Rosiers
BON POUR TOUJOURS
PARRAIN GATEAU.

LE CATARRHE PEUT ETRE GUERI

Le catarrhe est une maladie analogue à la consomption, considérée depuis longtemps incurable, et cependant il y a un remède qui guérira positivement le catarrhe, quelque grave qu'il soit. Feu le Dr Stevens, qui autorisé reconnue dans toutes les maladies de la gorge et des poumons, fit usage pendant plusieurs années de ce remède. Ayant essayé ses merveilleux pouvoirs curatifs dans des milliers de cas, et désirant soulager l'humanité souffrante, l'envoyera gratuitement à tous ceux qui souffrent du catarrhe, de l'asthme, de la consomption et de maladies nerveuses, cette recette en allemand, en français ou en anglais, avec directions complètes pour la préparer et l'employer. Envoyée par la poste, à ceux qui enverra ce timbre, nom-interont ce journal à W. A. Noyes, 847, Powers Block, Rochester, N. Y. (3) 52

ADIEU !...

C'est fini !... Ce matin, à l'heure où la nuit fuyante repliait ses voiles semés de perles d'or, "elle" est partie cher "petit ange radieux" pour le ciel bleu où scintille la lune argentée !...

Il faisait doux ; la terre était belle pourtant, ainsi plongée dans l'ombre rêveuse ! Mais tandis que l'on enfouit la viginale dépouille sur laquelle retombent avec un bruit navrant, lugubre, les pelletées de terre jetées par le fossoyeur, l'enfant s'est enfuie vers l'éternel séjour, laissant dans la petite maison morne, — si gaie jadis — un triste mais doux souvenir !

La pauvre maman erre, le regard vague ; sa main blanche et froide touche machinalement le berceau vide ! Son pauvre coeur est plus froid encore, et son âme, endolorie sous l'étreinte du malheur.

Hélas ! Elle ne pleure pas la pauvre maman !.....

Dans un coin, serrés l'un contre l'autre, petit frère et petite soeur cherchent du regard la disparue ! Ils sont tout mignons : ils ne comprennent pas le dernier sommeil ! Pauvres petits ! ils songent à un lointain retour.

Oh ! oui, enfants, il viendra ce doux "revoir !" Espérez !...

Vous la reverrez la mignonne "filleule" aimée ! Allez lui sourire sur la petite tombe fraîchement recouverte de verdure et de fleurs.

Mais ne pleurez pas ! Oh ! Non, appelez-la par les noms les plus tendres, priez-la et espérez !

Vous la reverrez votre chère Jeanne, maintenant ange du paradis !

Ne pleurez plus ! Espérez !

ANGELA.

LES PLAISIRS DES VACANCES

A ma soeur, Alice.

Te souviens-tu de tous nos plaisirs, Alice, quand nous gravissions tantôt le sommet d'une montagne pour aller chercher une marguerite, une fleurette encore, ou pour attraper un papillon que nous gardions prisonnier un instant et auquel, en riant, nous rendions la liberté?

Te souviens-tu, petit coin de verdure où nous allions faire la dînette, et que nous avions baptisé "Ruche Enfantine," en souvenir du Bon Parrain Gâteau et de toutes les charmantes abeilles?

Te souviens-tu du beau lac où nous allions, le soir, chantant tantôt une barcarolle, tantôt un cantique à la Vierge?

Te souviens-tu de la belle église où tous les soirs, nous allions faire notre prière pour que Dieu donne la santé à tous ceux que nous aimons? Hélas! tous ces beaux jours sont finis. Il faut leur dire adieu jusqu'à l'année prochaine.

UNE FILLEULE AIMEE.

LES CERISES

Une jeune personne, nommée Sabine, occupait une chambre fort jolie et très élégamment meublée, mais qui néanmoins présentait un aspect fort désagréable, à cause du grand désordre qui y régnait. Toutes les exhortations de sa mère pour l'amener à la ranger avec soin et à l'entretenir avec propreté restaient sans résultat.

Un dimanche après-midi, alors que la négligente demoiselle venait d'achever sa toilette et voulait sortir, la fille du voisin frappa à sa porte, lui apportant une corbeille remplie de ces grosses cerises noires appelées guignes. Comme la table, la commode et tous les meubles se trouvaient encombrés de vêtements et d'autres objets jetés pêle-mêle, Sabine plaça provisoirement la corbeille sur un fauteuil recouvert d'une étoffe de soie bleue, puis elle alla se promener avec sa mère dans le village voisin.

Le soir, la promeneuse rentra dans sa chambre et, bien fatiguée, courut se jeter dans le fauteuil... Soudain, elle poussa un cri d'effroi, car elle venait de s'asseoir au beau milieu des fruits mous et juteux.

A ce cri, sa mère accourut, une lumière à la main ; et que vit-elle ? Les cerises étaient tout écrasées, leur jus abondant et noir coulait du beau fauteuil sur le parquet, et la belle robe neuve de Sabine se trouvait tellement gâtée, qu'elle ne pouvait plus servir.

La mère fit une sévère réprimande à sa fille et lui dit entre autres choses : "Tu vois ce que c'est que de manquer d'ordre, et comme on peut être punie de sa négligence par sa négligence même. Car te voilà privée de ta belle robe, que je n'entends pas remplacer maintenant. Puisses-tu du moins retenir cette sentence.

Si l'ordre le plus grand ne règne en vos affaires,
Des chagrins en seront les suites nécessaires.

EXPLICATION FLATTEUSE

Un cultivateur portait des poires à son nouveau propriétaire, homme aussi laid que les sept péchés capitaux ensemble. Dans la cour du château, où il entrait pour la première fois, depuis l'arrivée de ce châtelain, deux singes se jetèrent sur son panier et lui mangèrent une demi-douzaine de ses plus beaux fruits. Ces nobles quadramanes portaient, suivant la mode de ce temps-là, des casaques de toile d'or, des toques ornées d'un plumet et la dague au côté. Le paysan, qui n'avait jamais vu de singe et qui ne soupçonnait pas, dans son simple bon sens, que l'on pût équiper de la sorte des animaux, les salua fort civilement, et, avec déférence, les laissa faire. Après qu'il eut présenté son cadeau au châtelain, celui-ci lui demanda, en souriant, pourquoi il n'avait pas empli son panier.

—Il était plein, Monseigneur, s'empressa de répondre le bonhomme ; mais messieurs vos fils, que j'ai rencontrés dans la cour en arrivant, m'en ont pris chacun cinq ou six, des plus grosses, qu'ils m'ont paru trouver très bonnes.

—Mes fils ? mais ils sont absents !

—Ah ! Dam, Monsieur, c'étaient deux messieurs si bien habillés que je les ai pris pour vos fils...

—Mes singes, alors ! C'est pas flatteur votre compliment, mon bonhomme !

'SALADA'

Thé de Ceylan, ne Désappointe Jamais

C'est le Meilleur Thé Possible
Au Prix le plus Bas Possible.

Noir, Mélangé ou Vert Naturel } 25c, 30c, 40c, 50c, 60c La Livre.

237-m,s,a y

Le Vin St-Michel rend la vie agréable aux femmes nerveuses.

Les femmes épuisées et nerveuses, par la maladie, ou un surcroit de travail, retrouveront la santé et la force dans un verre de VIN ST-MICHEL, ce fameux tonique français, pris avant chaque repas.

Pamphlets gratuits contenant photos et témoignages de cures merveilleuses. } Bolvin, Wilson & Cie, Montréal Seuls agents pour le Canada et les Etats-Unis.

Nous envoyons dans toutes les parties du Dominion

DuCACAO
— PERFECTION —
Ses barres de Chocolat à la Crème,
Du Chocolat au Lait,
Du Chocolat Royal Navy,
Les Glaces à Gâteaux, etc.,
DE COWAN

Ce sont des articles en usage dans toutes les familles et entièrement purs.
280-sn *The COWAN COMPANY LTD., Toronto.*

Vos Cheveux tombent-ils? Grisonnent-ils?

Souffrez-vous des Pellicules et des démangeaisons? Si oui, faites donc usage de la prodigieuse

CHEVLURINE DE PARIS

Une bouteille de cette grande nourricière du cuir chevelu suffira pour ramener tous vos cheveux blancs à leur belle couleur de jeunesse, en arrêter la chute et les faire pousser d'une manière remarquable.

Prix, 50 cents la bouteille. Si votre marchande ne l'a pas, adressez : Cooper et Co, 425 rue Saint-Paul, Montréal.

Méfiez-vous des imitations. Exigez le nom de Cooper et Co imprimé au bas de chaque étiquette. 208—s—n

PARAITRA PROCHAINEMENT :

LES RESSEMBLANCES

Chant et Piano par AMEDEE TREMBLAY.

En Vente, du même auteur "JE VOUS SALUE MARIE" Chant et Piano Prix.....30c

C. O. LAMONTAGNE, 140 Saint-Denis
Copie et Autographie de Musique. 274-n

Pandora Range

Ne soyez pas esclave de votre poêle—un tel esclavage est une corvée, il affaiblit vos nerfs, ruine votre santé—c'est tuant.

Si votre vieux poêle vous est un fardeau, changez-le et ayez un "Pandora." Un "Pandora" nouveau coûte moins cher qu'un nouveau système nerveux.

Le "Pandora" est facile à manier, il réduit de moitié l'ouvrage de la cuisine, il élimine tous les tracas, il opère la cuison à temps et avec économie, il emploie toute la chaleur pour la cuison et non pas pour simplement réchauffer la cuisine.

En vente chez tous les commerçants de progrès.

Fabriqué par

McClary's

London, Toronto, Montréal, Winnipeg, Vancouver, St-John, N. B.

Versailles Frères, 240 rue Ste Catherine, Henry Morgan & Co., Square Phillips, L. N. et J. E. Nolseux, 2174 rue Notre-Dame, R. & W. Kerr, 2230 rue Ste Catherine, J. & P. Davignon, 1064 rue Ontario, May Bros., 507 ½ rue Wellington, P. Forzel, 927 St Laurent.

VINS DE MESSE, DE TABLE, COMTE DESSERT, PORTES & CIE

243—s,n

LA LIBRAIRIE J. G. GRATTON EST MAINTENANT AU No 1410 SAINTE-CATHERINE, ANGLE VISITATION. 159—n

GRANDE ASSEMBLEE POLITIQUE A LA SALLE WINDSOR

UN GRAND NOMBRE DE PERSONES NE POUVANT AVOIR ACCES A L'INTERIEUR, RETOURNENT SUR LEURS PAS — M. R. L. BORDEN SUR LESQUESTIONS POLITIQUES DU JOUR.

L'assemblée tenue hier soir à la salle Windsor pour entendre M. R. L. Borden, le chef conservateur, M. H. B. Ames, candidat dans Saint-Antoine, M. Campbell-Lane, candidat dans Saint-Laurent, et M. M. J. Morrison, candidat dans Sainte-Anne, a obtenu certes un succès suffisant pour satisfaire le conservateur le plus enthousiaste.

Dès avant 7 hrs., et 30 la vaste salle était remplie. A 8 hrs., des centaines de personnes ne pouvant trouver place à l'intérieur retournaient sur leurs pas. Le chef conservateur a produit une excellente impression et a été applaudi avec entrain à chaque phase importante de son discours. Un grand nombre de Canadiens-français étaient dans l'auditoire. Mais nos compatriotes auront l'avantage d'entendre le chef conservateur ce soir au Monument National. Ceux qui désireront avoir ce privilège feront bien de se rendre de bonne heure, car il n'y a pas de doute qu'y aura salle comble.

La campagne électorale devient de plus en plus active et les deux partis travaillent avec ardeur au succès de leur cause.

C'est le Dr T. G. Roddick, député de la division Saint-Antoine, qui a présidé l'assemblée d'hier soir.

SUR L'ESTRADE

Sur l'estrade autour du Dr Roddick s'étaient rangés, l'hon. sénateur Owens, MM. S. W. Ewing, G. F. C. Smith, C. E. Gault, B. Tooey, Geo. Martin, Donald McMaster, Willison McMaster, Edgar Judge, Markland Molson, B. Tooke, T. B. Butler, Stanley Bagg, J. H. Horsfall, Whymby Walter Paul, Clarence J. Craig, McLaren, R. Meighen, Paul S. Carmichael, J. E. Emard, H. B. Ames, Campbell Lane, M. J. Morrison, Nolan Delisle, Damase Pariseau, l'hon. M. J. L. Tarte, l'hon. M. A. Dardins, M. L. G. A. Cressé, président de l'Association Conservatrice, M. Sené, Milton McDonald, J. P. Coutlée, F. Martineau, J. G. H. Bergeron, T. F. Maréchal, Dr A. A. Bernard, H. Kenny, C. P. Beaubien, F. D. Monk, G. A. Marsan, Geo. Lafontaine, M.P.P., A. Comeau, L. O. Surveyer, Arthur Plante, ex-M.P.P.

Avant de présenter Monsieur Borden, le docteur Roddick a fait lire par le secrétaire, M. Gibbs, de nombreux télégrammes adressés de toutes les provinces au chef du parti conservateur.

DISCOURS DE M. BORDEN

Après avoir rappelé dans quelles circonstances il fut nommé chef du parti conservateur, Monsieur Borden dit combien est difficile la tâche de celui qui accepte un tel fardeau.

J'ai fait, dit-il, la campagne dans Ontario, et pendant le mois, j'ai fait 24 discours. J'ai exposé au peuple de cette partie du pays les questions publiques, et j'ose espérer qu'en ce faisant, je n'ai pas mérité le reproche que Sir Wilfrid a cru devoir jeter à la face du parti conservateur, à savoir, que nous faisons appel aux préjugés de races. Je répudie cette accusation de toutes les forces de mon âme. Pour mon compte je n'ai jamais, durant ma campagne récente dans Ontario et durant les trois ans que j'ai dirigé le parti conservateur, je n'ai jamais en aucune occasion lancé le cri de race. Je fais cette déclaration en présence d'hommes qui connaissent ma conduite au parlement, en présence d'hommes intelligents qui ont suivi avec attention, je n'ai aucun doute, le développement des affaires publiques, depuis deux ou trois ans. Ce sont nos adversaires qui ont crié à tous les vents, tantôt dans un comté, tantôt dans un autre, que s'ils élisaient un partisan du gouvernement ils auraient une chaude sympathie, et qu'au contraire, s'ils élisaient un conservateur, ils recevraient justice froidement. Ce sont ces messieurs qui se sont servis de leur pouvoir en plusieurs cas pour des besoins politiques et non dans l'intérêt vrai du pays. Ce sont ces messieurs à qui l'on peut faire ce reproche.

Ne nous rappelons-nous pas le temps où les libéraux étaient dans l'opposition, il y a un peu plus de huit ans? Ne nous rappelons-nous pas les nombreux exemples qu'ils ont donnés de cette façon de faire! Est-ce que je ne me rappelle pas comment, dans la province de la Nouvelle-Ecosse, les cabaleurs libéraux parcouraient la province d'un bout à l'autre et disaient aux électeurs que les droits sur le blé et sur la farine avaient été imposés pour le profit des fermiers et des propriétaires de moulins de Québec et d'Ontario, lorsque, dans le même temps, les cabaleurs libéraux, dans cette province et dans la province voisine d'Ontario, annonçaient aux populations qu'ils étaient absolument opposés aux droits sur le charbon, qui aient été imposés pour le profit d'un petit nombre de capitalistes et d'ouvriers de la province de la Nouvelle-Ecosse.

Ce sont là quelques-unes des clameurs des partis. J'aurai l'occasion de vous en rapporter quelques autres un autre tantôt. Mais je tiens à vous dire ceci que, en autant que j'y suis mêlé, et en autant que ceux qui me supportent y sont intéressés, nous désirons présenter aux électeurs de Québec, comme je l'ai fait pour les électeurs d'Ontario et des Provinces Maritimes, les grandes questions du jour d'un intérêt public pour tout le Dominion de l'Atlantique au Pacifique. Sur aucun cri de parti et dans aucun esprit de race nous n'avons fait où même volu faire un appel au pays.

Je crois qu'il m'est inutile de perdre beaucoup de temps à parler des promesses faites par nos adversaires autrefois. Il y a des sujets d'actualité plus intéressants qu'il me faut traiter ce soir.

Cependant, sans trop entrer dans l'histoire ancienne laissez-moi vous rappeler quelques-unes de leurs promesses. Je ne suis pas de ceux qui croient que le Canada doit s'effrayer de dépenser de l'argent avec discernement, par exemple, pour développer nos ports et nos voies de communication par eau, pour utiliser tous nos avantages naturels. Je ne suis pas non plus pour que l'on ne dépense pas de l'argent sur des travaux publics, mais je m'oppose à ce que l'on dépense de l'argent du public sans aucun système préconçu, pour obtenir des avantages au parti, et je ferai remarquer à ceux qui croient aux promesses d'économie d'autrefois que les hommes qui dirigent maintenant le parti libéral au Canada qui disaient au peuple il y a huit ans que les dépenses publiques pouvaient être réduites de 38 millions qu'elles étaient, à 32, 33, 34 ou 35 millions. Je fais remarquer à ces personnes que durant la dernière année fiscale, nous avons dépensé en ce pays 66 millions et que pendant la dernière session les estimés votés ont été de 78 millions.

Ces messieurs nous disent que, depuis 1896, le pays s'est développé. Il a profité pour sa grande part du souffle de prospérité qui a parcouru le monde. Nous le savons tous. Le ministre des finances le sait et tous les membres de la chambre admettent que nous ne pouvons pas toujours compter sur ces heures de prospérité.

Bien plus, il suggèrent de prévenir par de sages mesures les années de stérilité qui vont venir.

Ces messieurs ont fait un grand nombre de promesses. Vous savez qu'ils ont promis d'abolir le sénat ; eh bien, la plupart d'entre eux sont anxieux d'y finir leurs jours. Ils nous ont promis le libre-échange, comme il existe en Angleterre, la prohibition à la façon du Maine et ils nous ont donné la prohibition à la façon anglaise et le libre-échange à la façon du Maine. Ils nous ont dit que les nominations faites des rangs des membres de la Chambre des Communes étaient absolument mauvaises ; que des hommes étaient tentés de s'asseoir et voter au parlement, dans l'espoir de recevoir des places. Eh bien durant leurs huit années de pouvoir, ils ont fait deux fois autant de nominations que les conservateurs n'en ont fait durant les dix-huit années qu'ils ont eu le pouvoir. Nous sommes heureux, sans aucun doute, que certaines de leurs promesses n'aient pas été remplies.

Il nous fait peine de voir que dans la province soeur d'Ontario des manipulations électorales de la pire espèce se soient pratiquées et nous regrettons qu'il se soit trouvé des hommes non seulement pour profiter de cette corruption électorale, non seulement pour les récompenser, mais encore pour les protéger contre un juste châtiment.

Québec est menacé de ces mêmes machinations.

Je recommande à mes amis de Québec d'être prudents, car mon ami, M. Bergeron, dans la division de St Jacques, en a eu quelque expérience (applaudissements).

Nous sommes heureux qu'ils n'aient pas rempli quelques-unes de leurs promesses, spécialement celle faite de donner au Canada "le libre échange" tel qu'il est en Agleterre.

Une voix. — Ils n'en ont pas été capables.

M. Borden. — Mon ami a raison, ils n'en ont pas été capables. C'est ce que j'allais dire, vous m'avez devancé. — Ils ne pouvaient le faire, pour une bonne raison, parce que M. Tarte, qui est sur cette estrade ici ce soir, n'en voulait pas et parce qu'il avait l'opinion publique avec lui, cela à un tel point qu'ils savaient que s'ils hésitaient de mettre cette politique en force ils perdraient le pouvoir à une date rapprochée.

Pour le moment, ces messieurs n'ont pas envie d'abandonner leurs places, de même qu'ils n'avaient pas envie de l'abandonner avant aujourd'hui.

Les hommes sont naturellement portés à envier le pouvoir, et c'est dû au fait que l'opinion publique était contre eux qu'ils n'ont pas mis à exécution les promesses qu'ils avaient faites en 1894.

Depuis lors, quelle a été la politique du parti libéral ? Quelle a été la politique du parti libéral relativement à la question du tarif ? Le tarif du parti libéral a été critiqué. Il y a ici ce soir sur cette estrade, un homme qui a ouvertement donné sa façon de penser à ce sujet et il en a même trop parlé et trop ouvertement puisqu'il a cessé de faire partie de la présente administration libérale.

Cette politique a toujours été "indéfinie". Que de fois j'ai demandé dans toutes les parties du pays, là où il y avait un libéral qui m'écoutait, quelle était la politique de son parti ? Peut-être qu'il y a ici quelqu'un qui aurait un peu plus d'information au sujet de ce que nous pouvons obtenir des chefs libéraux d'Ottawa.

Jetons un regard sur leur histoire des deux dernières années. Il y a seize mois, M. Fielding alla dans la province de la Nouvelle-Ecosse, où il déclara que le parti conservateur préconisait le haut tarif protecteur, tandis que le parti libéral voulait un bas tarif. Au même temps son collègue, M. Préfontaine, prêchait dans son comté de Maisonneuve, en cette cité, une protection adéquate pour nos industries nationales. Il se servait des expressions mêmes d'une motion que je présentai en ce sens, en Chambre, et contre laquelle il enregistra son vote. Ils veulent le support des deux partis. Il y a un vieux dicton anglais "qu'entre deux bancs on s'affaisse sur le plancher". Je crois que ces messieurs auraient plus de mérite d'avoir un programme pour lequel ils vaincraient ou tomberaient.

Que font-ils actuellement dans cette ville de Montréal ? Dans tous les comtés protectionnistes les candidats libéraux se disent protectionnistes. Ce n'est plus la même chose, dans l'ouest par exemple. J'y suis allé il y a un an, et un organe libéral de l'endroit me défia de prêcher cette doctrine, cette politique de protection adéquate devant les cultivateurs de l'ouest que j'avais promise dans l'est du Canada. J'ai prêché cette politique aux cultivateurs de l'ouest et je fus aussi bien accueilli que dans l'Est.

Quelle est la meilleure définition que l'on puisse donner de la politique libérale ?

M. Borden croit que c'est de donner le moins de protection possible à nos industries contre la concurrence étrangère et de laisser encombrer nos marchés de produits étrangers que nous pourrions manufacturer nous-mêmes. Le parti libéral se réclame de la prospérité qui règne depuis quelques années Sans doute, nous avons eu notre part de la prospérité générale, mais je ne suis pas prêt à dire que cette prospérité est due à l'arrivée au pouvoir de sir Wilfrid en 1896.

Les libéraux peuvent-ils prétendre que la grande prospérité des Etats-Unis de l'Angleterre, de l'Allemagne et de la France, dans ces dernières années, est due à l'arrivée au pouvoir de sir Wilfrid Laurier. Cette prétention n'est-elle pas trop absurde ?

Il peut se faire que le chiffre des importations s'accroisse en même temp que la prospérité, mais elles ne sont pas nécessairement un signe de prospérité. Montréal est une grande cité industrielle. Vous avez ici d'immenses établissements manufacturiers, qui emploient des milliers de personnes. Maintenant supposons que vous fermiez la moitié, les deux-tiers de ces établissements, supposons que vous envoyiez ces ouvriers rejoindre les autres Canadiens qui habitent les Etats-Unis d'Amérique, pour leur faire chercher là le travail qu'ils ne peuvent trouver ici ; supposons en outre que vous importiez au Canada toutes les marchandises qui étaient auparavant manufacturées dans les établissements dont les portes ont été fermées et que le chiffre des importations a augmenté de vingt, cinquante millions; pourriez-vous vous autoriser de ce fait pour dire que le pays est plus prospère ? Je ne crois pas. Cependant, cette augmentation est trompettée comme un signe de prospérité sous tous les rapports.

Quelle est la situation actuelle au Canada ? Nous avons ici des libre-échangistes d'Angleterre, qui se sont faits protectionnistes parce qu'ils ont compris la situation de notre pays.

Au Canada expuque M. Borden, nous sommes frontières de 4,000 milles avec le plus grand pays manufacturier du monde, dont nous sommes les meilleurs clients.

Ce pays fabriquait $1,300,000,000 de produits en 1901, et les consommait presque tous chez lui. Nous sommes bons clients des Etats-Unis et les chiffres me prouvent que depuis 1896, nos achats chez eux étaient passés de 28 millions à 72 millions.

Ceci nous ôte évidemment beaucoup de revenus, mais beaucoup de ces marchandises importées pourraient être faites au Canada.

Songez au vaste courant d'affaires que les Etats-Unis font avec nous.

Il y a trois ans, nous importions pour une valeur de $107,000,000 des Etats-Unis et nous y exportions pour $67,000,000. Ces chiffres sont aujourd'hui à $151,000,000, pour les importations et à $66,000,000 pour les exportations.

Et nous assistons au défilé de nombreux voyageurs de commerce américains qui parcourent notre pays en remplissant leurs carnets de commandes pour des marchandises qui, si elles étaient fabriquées ici donneraient de l'ouvrage à nos gens et serviraient à faire prospérer nos propres villes et notre pays.

Nous avons tous intérêt au Canada de savoir qui produit ce que nous consommons. Quelle est la situation maintenant ? Eh bien, nous voyons les Etats-Unis qui ont un marché de consommation de 80 millions d'habitants qu'ils protègent par une barrière de tarif infranchissable ; nous avons 6 millions d'habitants et nous laissons absorber largement notre marché par le manufacturier américain.

Nous nous sommes contentés de cette situation, grâce aux conditions générales de prospérité qui ont régné depuis huit ans, mais une situation si favorable ne peut toujours durer. Et qu'arrivera-t-il quand au lieu de n'exporter que 3½ % de leurs produits, les Etats-Unis auront 6, 8 et 10 % à exporter ?

Est-ce que cela nous paiera de fermer nos fabriques et de laisser partir les nôtres par centaines de mille pour chercher de l'ouvrage dans les usines des Etats-Unis?

La concurrence canadienne, avec un tarif convenable, permettra d'avoir des marchandises à des prix raisonnables, mais nous ne pourrons pas nous soustraire à l'oppression des trusts et monopoles de la grande république que par notre tarif douanier.

L'hon. M. Borden dit qu'il n'a pas foi dans les promesses du parti libéral de reviser le tarif. En 1900, la question fut renvoyée en 1901 et ainsi de suite jusqu'en 1904, quand elle fut renvoyée devant une commission d'études. A ce taux, nous pourrons bien aller jusqu'en 1910 ou 1912. Ces messieurs ne manquent pas d'excuses et de ressources.

La politique du parti conservateur est de procurer la protection adéquate qui, en tous temps, conservera le marché canadien aux Canadiens dans toutes les entreprises légitimes canadiennes.

Voilà notre politique, celle pour laquelle nous combattrons partout.

Je ne défends pas le principe protectionniste dans l'intérêt des manufacturiers. Les manufacturiers durant ces huit dernières années ont plutôt appuyé le parti libéral que le nôtre. Nous croyons que c'est une lutte à faire dans l'intérêt du peuple, de l'ouvrier. Comment l'ouvrier peut-il espérer recevoir le salaire équitable auquel il a droit? Nous voulons le protéger contre le travail déprécié d'émigrés. Notre politique est de tout faire pour développer notre pays, de ne pas laisser dormir nos ressources et de ne pas envoyer aux Etats-Unis les hommes et l'argent canadiens pour des produits que nous pourrions avoir chez nous.

La question des transports et voies de communication fut ensuite prise et disséquée par l'hon. M. Borden. Il faut, dit-il, à Montréal, non seulement le concours des provinces d'Ontario et de Québec, mais celui de tout le Canada.

Le parti conservateur a construit le chemin de fer du Pacifique Canadien malgré l'opposition et a joué son avenir sur celui du Nord-Ouest. En 1902, j'ai dit aux populations du Nord-Ouest que la grande question du transport au Canada devait être discutée par le gouvernement dès qu'ils se serait procuré l'opinion des experts les plus autorisés sur ces questions. Quand le gouvernement énonça sa politique en 1903, j'ai déclaré que je l'appuierai : Mais ils se sont embarqués dans le projet d'une voie transcontinentale sans prendre conseil et avis. Pourquoi ai-je demandé qu'une commission fût nommée ? Parce que quiconque veut étudier la question s'aperçoit qu'elle est très complexe. Nous avons dépensé plus de 80 millions de dollars pour nos canaux, nous avons l'Intercolonial qui a coûté 70 millions, nous avons aussi le Canadian Southern, le Grand Tronc, le Pacifique Canadien, qui tous se réclament du titre de transcontinental.

M. Borden explique ensuite la nature financière et industrielle du projet du Grand Tronc Pacifique.

Il dit les restrictions qu'il a cherché à faire imposer à la compagnie pour que le commerce canadien ne s'écarte pas vers Chicago, par une voie de 700 milles de longueur à vol d'oiseau de Winnipeg.

Le gouvernement s'est asocié à la compagnie. Les négociations ont été faites par sir Wilfrid Laurier, en dehors, nous a-t-on dit, en parlement, du concours des experts du département des chemins de fer et canaux du Canada, payés par le gouvernement et la compagnie du Grand-Tronc.

Je n'ai jamais rien dit contre les hommes qui sont à la tête du Grand-Tronc. J'ai reconnu et j'admets que les directeurs sont les gardiens des intérêts des actionnaires, mais je n'oublie pas que le gouvernement est le gardien des intérêts du peuple.

Le gouvernement a entrepris quelque chose de dangereux en négociant avec le Grand-Tronc pour une ligne purement canadienne et transcontinentale. Cette compagnie a un terminus à Chicago et un autre à Portland, dans le Maine. Elle y a dépensé d'énormes sommes en améliorations. C'est le rôle du Grand-Tronc de protéger ses intérêts. J'ai demandé au ministre des finances de m'indiquer ce qu'il y avait dans le contrat pour empêcher le Grand-Tronc Pacifique de détourner notre trafic vers Portland au détriment des Provinces Maritimes. J'attire l'attention des hommes d'affaires sur sa réponse. Il a répondu que lorsque les taux canadiens ne seraient pas plus élevés que les taux américains il se fiait au producteur ou à l'expéditeur pour expédier par un port canadien.

L'hon. R. Borden dit que dans le partage des profits le gouvernement faisant les neuf-dixièmes des frais devrait avoir les neuf-dixièmes des actions. Nous avons critiqué, dit-il, le don de $25,000,000 d'actions de la compagnie au Grand-Tronc sans qu'il soit déboursé un seul dollar pour ces titres. Nous croyons qu'il eut mieux valu que le gouvernement ne paye plutôt que le dixième du coût de ce chemin de fer et soit propriétaire de la voie du Pacifique à l'Atlantique. N'était-ce pas là l'attitude pratique à prendre ?

Des critiques se sont élevées, dit M. Borden, sur les chemins de fer d'Etat. M. Blair, que l'on reconnaît capable et compétent, a dit que l'extension de l'Intercolonial s'imposait pour le rendre profitable. M. Blair voulait l'extension à Montréal et à la Baie Georgienne.

Le gouvernement a repoussé ce projet. J'ai dit que les chemins fer de l'Etat devraient être libérés du contrôle des partis. On m'a dit que ce n'était pas possible dans ce pays et pourtant la chose existe à l'étranger. En Belgique, en Allemagne, en Russie, dans la Nouvelle-Zélande et l'Australie, le problème a été résolu et le parti conservateur est prêt à tenter la même chose.

Je ne crains pas que toute cette question du transcontinental ne soit pas bien comprise par le peuple, mais je crains que dans une ville d'activité comme Montréal, on ne songe pas à considérer toute l'importance de ces questions. Je crois fermement, par les nombreuses indications qui me parviennent qu'au trois novembre prochain, la réponse du peuple au projet du gouvernement sera négative.

L'hon. M. Borden présente ensuite tour à tour les candidats conservateurs des divisions de Montréal, MM. Ames, Campbell Lane, Morrison. Il adresse des voeux chaleureux à M. Bergeron, et rappelle sa longue amitié avec l'hon. M. Monk, qui sera, dit-il, élu avec une triomphante majorité.

En terminant, l'hon. M. Borden remet à une prochaine occasion le plaisir de faire un nouveau discours, et cela avant peu.

Il croit que le renversement du parti libéral sera jugé nécessaire par le peuple le 3 novembre, et que les hommes qui seront mis à la tête du gouvernement donneront au pays une politique honnête, économique et de progrès.

Après l'hon. M. Borden, qui a parlé pendant plus d'une heure et demie, MM. Ames, Campbell Lane, MacMaster, Bergeron et Morrison, ont appuyé chaudement les théories politiques énoncées par leur chef.

VITRINE ZOOLOGIQUE

Cavia Cobaya,
Le Cobaye.
"Guinea pig"

Le curieux spécimen de mammifère qui a pris place cette semaine dans notre galerie zoologique appartient à la classe des rongeurs onguicules. C'est le cobaye ou cochon d'Inde, que les Anglais nomment "guinea pig" et les savants "Cavia Cobaya". Il est originaire de l'Amérique Méridionale où il vit le long des fleuves et des rivières.

Le cobaye a la tête grosse, relativement à son corps, ses petites oreilles sont arrondies, ses poils sont durs et peu serrés, ses yeux sont ronds, mais peu volumineux ; sa queue est réduite à un simple moignon presque invisible. Cet animal présente une particularité très remarquable au point de vue anatomique, il a quatre doigts aux pieds de devant et trois à ceux de derrière ; ils sont terminés par des ongles massifs qui lui permettent de creuser des terriers profonds. Les sexes sont assez difficiles à reconnaître, car le mâle et la femelle portent tous deux des mamelles. Le cobaye a un pelage diversement coloré de taches noires, brunes, jaunes et blanches.

Ce petit rongeur se domestique très facilement et sa reproduction est abondante. On le nourrit de fruits, de graines, de jeunes pousses.

Le cobaye est un des animaux qui ont été très utilisés dans les laboratoires des physiologistes pour des recherches sur le rôle de certains médicaments et des serums. L'Institut Pasteur a fait de nombreuses expériences sur les cobayes, aussi l'anatomie de ce rongeur est bien connue.

La zoologie pratique de Léon Jammes renferme une belle série de magnifiques planches consacrées à la description du cobaye. Les médecins et les étudiants qui voudraient consulter cet ouvrage très récent, le trouveront à la Bibliothèque technique du Monument National.

C'est également au Monument National que le public pourra voir deux cobayes vivants, dans la vitrine du magasin situé au No 210 de la rue Saint-Laurent. La semaine dernière, le bel ours noir qui y était installé, a reçu la visite d'un grand nombre de curieux qui en ont profité pour examiner la magnifique exposition des Primes Gratuites offertes par les fabricants de tabac à chiquer en palettes "Bobs". Cette exposition mérite qu'on s'arrête pour l'admirer, car elle renferme une collection des objets les plus variés, depuis les plus simples qui sont utiles dans un ménage, jusqu'aux plus riches et aux plus artistiques.

Demandez le catalogue des Primes Gratuites et vous y verrez la liste d'un grand nombre d'articles que vous pourrez vous procurer tous gratuitement en les échangeant contre les raquettes qui se trouvent sur chaque palette de tabac "Bobs", ainsi que sur tous les autres tabacs manufacturés par l'Empire Tobacco Co. Nous avons sous les yeux le catalogue illustré et nous pouvons dire qu'il n'y a pas à Montréal de magasin mieux assorti. Il renferme des articles de premier choix pour fumeurs, des ameublements complets depuis la chaise en différents styles, jusqu'aux meubles de salon et de salle à manger, des pianos, des machines à coudre, des articles d'argenterie, des valises, des pendules, de la bijouterie, des voitures et harnais, des instruments de chasse et de pêche, des vêtements pour hommes, femmes et enfants, des jouets, des tapis, des articles de sport, etc., etc.

Tous ces objets ne sont pas à vendre. Ils sont à échanger contre les raquettes, dont la quantité est proportionnée à la valeur des articles exposés. Ne jetez donc pas vos raquettes, faites-en, au contraire, une précieuse collection, car elles valent de l'or. Pour bien vous en rendre compte, allez visiter le grand magasin 210 rue Saint-Laurent, et faites-vous donner toutes les explications par le gérant de cet important établissement.

LES MEDECINS EFFRAIENT LA HAUTE SOCIÉTÉ

Ravages de la maladie de Bright si rapides qu'ils sont un grand danger.

Nombre Extraordinaire de Cas de la terrible Maladie trouvés chez les hommes et femmes de club

Les médecins disent qu'il n'y a qu'un seul moyen d'arrêter les ravages de cette fatale maladie : cesser de faire bonne chère et prendre Warner's Safe Cure.

(Spécial à "La Presse")

Chicago, 10 oct. — La publication d'un bulletin officiel par le Département de l'hygiène de cette ville, aujourd'hui, a causé une sensation générale parmi les femmes et hommes qui fréquentent les clubs, et ç'a été toute une course chez les médecins en vue d'avoir une consultation.

Les statistiques démontrent que 6 pour cent des citoyens de Chicago et d'autres grandes villes sont atteints de la maladie de Bright ; que ceci est bien plus général chez les membres de clubs d'hommes et de femmes et dans la haute société qu'ailleurs, et qu'il faut faire cesser cet état de choses, sans quoi la maladie va s'accroître encore plus que jamais—même, actuellement, les choses sont passablement alarmantes.

Ce cri d'alarme, ayant reçu l'approbation de plusieurs des meilleurs médecins, a jeté les gens de la société dans une telle anxiété qu'on se tient le pouls ce soir et l'on se hâte de faire venir les médecins de famille au sujet d'une consultation. Celui qui a pris de l'embonpoint petit à petit est certain d'avoir la maladie, car il maigrit vite aussi, et les femmes qui ont les yeux enflés et se plaignent de mal de tête après des repas au vin et à des heures tardives craignent pour elles.

Les médecins disent qu'il faut positivement mettre le holà à ces continuelles séries de riches dîners où l'on boit en conséquence et ceux qui ont les plus légers symptômes de cette maladie doivent de suite se mettre à prendre Warner's Safe Cure et cela avec une exactitude religieuse selon la prescription, ou cette maladie—presque incurable à certaines phases—deviendra bientôt impossible à contrôler. Les statistiques démontrent que les femmes, aussi bien que les hommes sont affectées par cette maladie.

Si les médecins prescrivent et recommandent Warner's Safe Cure, c'est qu'ils sont absolument certains des mérites de ce remède et du grand travail qu'il a accompli pendant le dernier quart de siècle sur des milliers d'hommes et de femmes qui étaient minés par la maladie de Bright et les autres affections rénales.

Une liste des précautions à prendre a été émise par les différents bureaux d'Hygiène, liste, qui devrait être fidèlement suivie par ceux qui ont hérité en naissant de dispositions pour cette maladie, et pour ceux qui en ont les moindres symptômes. Cette liste sera envoyée, franco par la poste, à tous ceux qui écriront à la Warner's Safe Cure Co., Rochester, N. Y., pour les Etats-Unis, ou, au No 44 rue Lombard, Toronto, Ont., pour le Canada. Prenez garde aux maux de reins, à la pesanteur sur les yeux, à la sensation de gonflement, aux douleurs en arrière du cou. Ce sont des symptômes dangereux. yw*

Etes-vous un Martyr du

MAL DE TETE?

Ne savez-vous pas que le mal de tête nerveux ou ordinaire est dû entièrement à l'impuissance de l'estomac à bien s'acquitter de ses fonctions ? Pour guérir le mal de tête il faut aider à l'estomac à faire son ouvrage. Il n'y a rien de meilleur pour remédier au mal aussi promptement et guérir aussi vite que les

PILULES PEARL DU Dr PITT

On peut se procurer ces pilules chez les marchands de remèdes de partout, mais si votre marchand n'en a pas en stock, nous vous les enverrons franco par la poste sur réception de 25 cents la boîte, ou 5 boîtes pour un dollar.

Donnez votre adresse de bureau de poste en entier.

The DR. PITT MEDICINE CO., Boîte B. P. 2384.

Lorsque vous demandez les Pilules Pearl du Dr. Pitt, exigez-les.

Les autres pilules ne sont pas aussi efficaces. k

Venez entendre le nouveau

Phonographe Edison

avant d'acheter toute autre sorte de machine parlante. Après l'avoir entendu, vous admettrez qu'il n'y a rien au monde pour l'égaler.

Plus de 10,000 régistres français et anglais en magasin.

SUPERIOR

2362 rue Sainte-Catherine.

GRATUIT

A toute personne qui en fera la demande, j'enverrai gratuitement, pendant six mois, le "Mining Herald, publié par la maison A. L. Wisner et Cie, de New-York, et contenant les nouvelles les plus récentes sur l'industrie minière et huilière de la Californie, ainsi que les compagnies payant des dividendes. Adressez toute demande à Joseph Clément, No 868 avenue de l'Hôtel de Ville, Montréal. Seul représentant autorisé. 292—s—n

Echos Mondains

Mme Jos. Versailles, (née Marie Prendergast), recevra lundi et mardi prochains au No 398 Ontario, coin Desery.

× × ×

On annonce pour le 27 du courant le mariage de Mlle Gertrude Nelligan, fille de l'assistant-inspecteur des postes, de Montréal, à M. Emile Corbeil, manufacturier de la rue St Paul.

× × ×

M. et Madame Alfred Leclaire, de Montréal, sont de retour de leur voyage de noces, après avoir visité Toronto, Buffalo et Niagara. M. et Madame Leclaire recevront demain, dimanche, au No 41 rue des Commissaires.

× × ×

Mme Victoire Audette, de Laprairie, ainsi que Madame Bellehumeur et Mesdemoiselles Saint-Amand, sont de retour de St Louis, où elles étaient allées passer quelques jours. Ces dames sont enchantées de leur beau voyage.

× × ×

On annonce pour le 29 du courant le mariage de M. Charles E. Paradis, de Québec, avec Mlle Georgiana Bureau, aussi de Québec, fille cadette de feu Emile Bureau.

× × ×

M. et Mme Léon Rolland, de Montréal, sont à Saint-Louis.

× × ×

Madame L. Huot est partie pour aller passer quelque temps à San Francisco, chez son fils, M. Dumont Huot.

× × ×

Madame Boucher et Mlle Normandin, qui ont passé quelques mois en Europe, seront de retour à Montréal dimanche.

× × ×

Euchre intime, cet après-midi, chez Mlle Clément, rue St Hubert, en l'honneur de Mme Grenier, de Québec.

× × ×

M. et Mme J. Edmond Normandin, de la Canada Optical Co., sont partis pour un voyage de quelques jours à New-York.

Au dîner, un pouding aux

Grape-Nuts

EST DELICIEUX

comme nourriture concentrée.

Plusieurs recettes dans le paquet. wl

Maladie de Cœur

SOULAGEE EN 30 MINUTES.

Le Remède du Dr Agnew pour le Cœur est un Remède Mystique.

Cette préparation remarquable donne un parfait soulagement en 30 minutes dans tous les cas de maladie de coeur organique ou sympathique et guérit en peu de temps. C'est un remède magique pour palpitation, courte haleine, étouffements, douleurs au côté gauche et tous les symptômes de maladie de coeur. Il renforce aussi les nerfs et guérit les affections stomacales.

Pilules du Dr Agnew pour le Foie, ce qu'i y a de Mieux, 40 Doses 10c.

Les GRANULES BUROT DE PARIS

Vous mangez trop, vous digérez mal: prenez les Granules Burot, de Paris, le meilleur remède pour la dyspepsie et l'embarras du foie. En vente partout; envoyées sur réception de 40c, ou 6 flacons pour $2.00. Cie Méd. Paris-Canada, ch. 6, "La Presse". 289 s r

OGILVY

Le Magasin des Commandes par la Poste.

LE mouvement de la foule s'accentue de plus en plus par ici — ceux qui viennent chez nous une fois y envoient leurs amis. Venez voir nos styles et comparer nos prix à ceux des autres. Vous pourrez juger le magasin par ces choses aussi bien que par tout ce qu'il contient.

Attractions Spéciales dans les Toiles

COTON A DRAPS BLANCHI, quelque chose de supérieurement bon pour le prix, fait en pur coton, très bien blanchi, pesant ; 8-4 ou 2 verges de large. Spécial, à la verge ... 25c

COTON A OREILLERS CIRCULAIRE, fait en coton pur, exempt d'apprêts, 40 pouces de large. Spécial, à la verge ... 14c

SERVIETTES DE TABLE ECHANTILLON, chaque serviette a quatre petits trous sur un côté, qu'il est très facile de repriser. Remarquez les réductions :

La valeur de 45c pour 20c chacune. | La valeur de 55c pour 25c chacune.
La valeur de 75c pour 30c chacune. | La valeur de 65c pour 27c chacune.
La valeur de 80c pour 35c chacune. | La valeur de 95c pour 40c chacune.

COUVREPIEDS AU CROCHET, PRETS A SERVIR.
La valeur de $1.25, spécial à ... 95c
La valeur de $1.50. Spécial, à ... $1.10

VENTE SPECIALE DE

Costumes et Manteaux de Demoiselles

Toutes des Nouvelles Marchandises d'Automne.

Le reste de nos costumes en tweed, pour demoiselles, sera mis en vente à deux prix spéciaux pour les écouler. Toutes les grandeurs dans le lot, mais non la série complète des grandeurs dans aucun des styles. Venez de bonne heure et vous aurez le choix. Prix ordinaires, $18.75 à $20.00. Prix de vente ... $13.50

Prix ordinaires, $9.50 à $12.00. Prix de vente ... $6.50

MANTEAUX COURTS POUR DEMOISELLES, effets de tweed, dessins les plus nouveaux, nouvelles manches plissées, ceinture au dos. Prix ordinaires $9.50 et $10.75. Prix de vente ... $7.50

MANTEAUX EN CASTOR BRUN POUR DEMOISELLES, dos ajusté, devant à boutonnières cachées, nouvelles manches avec poignet, garniture de galon de fantaisie, doublure mercerisée. Ordinaire, $5.50. Prix de vente ... $4.00

MANTEAUX EN TWEED MELANGE BLEU-MARIN, POUR DEMOISELLES, avec nouveau dos à ceinture et nouvelles manches plissées avec poignet, collet et épaulettes, garniture de galon de fantaisie. Ordinaire, $6.00. Prix de vente ... $4.00

Étoffes à Robes les plus Nouvelles A BON MARCHE

ZIBELINE MOUCHETEE DE FANTAISIE, 44 pouces, toutes les nuances en stock ; prix ordinaire, 95 cents. Prix spécial ... 65c

DRAP ARMURE DE FANTAISIE PURE LAINE, 44 pouces, nuances, vert, bleu, rouge, grenat et bleu cadet ; prix ordinaire, 66 cents. Prix spécial ... 24½c

DRAP GRANITE PURE LAINE, 42 pouces, toutes les meilleures nuances. C'est exactement le drap qui convienne pour costumes-blouses. Prix ordinaire, 75 cents. Prix spécial ... 49c

SERGE TEMPETE ET A MANTEAUX PURE LAINE, 44 pouces ; prix ordinaire, 55 cents. Prix spécial ... 24c

Vente Spéciale d'Articles de Cou

COLLETS DROITS EN SOIE DE FANTAISIE, garnis de dentelle et bord garni ; valant 75 et 50 cents. Prix spécial ... 25c

COLLETS DROITS BRODES DE FANTAISIE, prix ordinaires, 35 et 25 cents. Prix spécial ... 10c

COLLETS DROITS EN SCRIM BLANC, avec médaillons de fantaisie et garnis; valant 50 cents. Prix spécial ... 10c

COLLETS DROITS EN DENTELLE DE FANTAISIE ; prix ordinaires, 35 cents et 25 cents. Prix spécial ... 10c

Commandes par la Poste promptement Exécutées.
Ecrivez et demandez-nous des Echantillons.

Rue Ste Catherine OGILVY Rue de la Montagne

AVEZ-VOUS DÉJÀ PRIS L'HABITUDE DE MANGER LA MORUE PRÉPARÉE MARQUES "HALIFAX" ET "ACADIA", LA NOURRITURE SI POPULAIRE PARMI LES CONSOMMATEURS PAR TOUT LE CANADA ?

11,13,15

GRATIS

Ce magnifique

TOUR DE COU

en Riche Fourrure noire de belle qualité.

Il a au-dessus de 44 pouces de longueur, est fait de belles peaux choisies, il a six belles queues bien fournies et il est pourvu d'une chaîne argentée, complet. C'est un beau et chaud tour de cou. Nous le donnons Gratuitement à toute personne vendant pour nous, 20 articles seulement, à 10c chacun, de nos bijouteries nouvelles assorties. **Notre marchandise est facile à vendre.** Si vous désirez obtenir ce beau tour de cou, envoyez-nous votre nom et votre adresse; nous vous enverrons les 20 articles de bijouterie nouvelle, franco par la poste. Lorsque vous les aurez vendus, envoyez-nous l'argent, $2.00 et nous vous expédierons promptement ce beau tour de cou. C'est unne grande occasion d'obtenir un beau **tour de cou en fourrure gratuitement.** Ne tardez pas, écrivez immédiatement. Vous pouvez aussi obtenir un beau manchon sans avoir à vendre d'autres marchandises. Adressez:

THE MUTUAL CREDIT CO, dépt., 11, Toronto Ont. 292—sn

TARIF

(Invariablement payable d'avance.)

Pour Annonces Classifiées de "LA PRESSE"

EMPLOI DEMANDE, 10 cents pour 20 mots ou moins, et ½ cent par mot extra, chaque insertion.

ELEVES DEMANDES, 10 cents pour 20 mots ou moins, et ½ cent par mot extra, chaque insertion.

Toutes les autres annonces "ON DEMANDE", 25 cents pour 25 mots ou moins, et 1 cent par mot extra, chaque insertion.

CHAMBRES A LOUER, 10 cents pour 20 mots ou moins, et ½ cent par mot extra, chaque insertion.

TROUVE, 10 cents pour 20 mots ou moins, et ½ cent par mot extra, chaque insertion.

A LOUER, MAISONS, MAGASINS, ETC., 25 cents pour 25 mots ou moins, et 1 cent par mot extra, chaque insertion.

PROPRIETE A VENDRE, 25 cents pour 25 mots ou moins, et 1 cent par mot extra, chaque insertion.

PERDU, 25 cents pour 25 mots ou moins, et 1 cent par mot extra, chaque insertion.

CHANCES D'AFFAIRES, 25 cents pour 25 mots ou moins, et 1 cent par mot extra, chaque insertion.

PERSONNEL, 2 cents par mot, avec un taux minimum de 25 cents, chaque insertion.

AVIS SPECIAL

Le tarif ci-dessus est AU COMPTANT avec la commande. Quand ces sortes d'annonces ne sont pas payées d'avance, il faut faire de nombreuses entrées, et le taux est, en conséquence, beaucoup plus élevé.

Nous n'entrons dans nos livres aucune annonce classifiée de moins de cinq lignes.

EMPLOIS DEMANDES

20 mots : 10 cents ; ½ cent par mot extra.

BUREAU DE PLACEMENT GRATUIT, 380 Craig, entre les rues Gosford et Bonsecours. Mains-d'oeuvre de toutes sortes fournies. Une visite des patrons est sollicitée. Bureau ouvert de 9 heures du matin à 5 heures du soir. Le samedi, on ferme le bureau à 1 heure p.m. — Urbain Lafontaine, gérant.

COUTURE DEMANDEE — Une modiste de robe expérimentée demande de la couture à la journée. S'adresser 33 Plateau, partant de la rue Mance. 292-1

EMPLOI DEMANDE — Jeune fille, diplômée pour la sténographie et la clavigraphie, ayant de bonnes références et comprenant l'anglais, désirerait avoir une position. S'adresser par lettre à D. Lacroix, 602 avenue Papineau. 292—1

EMPLOI DEMANDE — Un jeune homme, élève du Conservatoire de Musique de New-York, avec plusieurs années d'expérience et les meilleurs certificats, désire obtenir une position comme organiste. Ecrire à P., 204 "La Presse." 7,8,11,13,15

EMPLOI DEMANDE — Vous trouverez une bonne garde-malade. Références de médecin. Recommandations des dames. Aussi ménagère pour monsieur. S'adresser No 151 Saint-Urbain, le soir. 292—1

EMPLOI DEMANDE — Deux filles de campagne demandent une bonne place comme servantes, pour toutes sortes d'ouvrages. S'adresser 175A Amherst. 292—1

EMPLOI DEMANDE — Vous trouverez une garde-malade très bien recommandée et donnant de bons certificats. S'adresser 999A Saint-André. 292—1

EMPLOI DEMANDE — Une personne bien recommandée, désire avoir des collections de loyer et voir à l'entretien des propriétés. Bonnes références. S'adresser à 216 avenue Hôtel de Ville. 292—1

EMPLOI DEMANDE — Un ingénieur diplômé, connaissant la fabrication de l'alcool, du sucre, au courant de la brasserie, également bon mécanicien, conducteur pour machine à vapeur de tout système, ainsi que moteur à essence, à gaz, panne à gaz, électrique, etc., ayant dirigé atelier et machine, outils, demande emploi. Ecrire V. V., 482 "La Presse". 292—2

EMPLOI DEMANDE — Une personne demande de l'ouvrage pour coudre dans les familles, lingerie, robes et manteaux. S'adresser 131 Saint-André. 292—1

EMPLOI DEMANDE — Un jeune homme ayant plusieurs années d'expérience dans le commerce général de la campagne en étant sobre et honnête, pouvant fournir de bonnes références, demande emploi. S'adresser à J. W., 30 rue Marquette, Montréal. 292—3

EMPLOI DEMANDE — Une modiste demande emploi dans les familles privées. S'adresser 21 Chambord. 292—1

EMPLOI DEMANDE — On trouvera une femme de journée au No 79 Sanguinet. 292—1

EMPLOI DEMANDE — Homme, cinquante ans, pensionné du gouvernement, bien recommandé, bonne instruction, sobre, honnête, bon comptable, collecteur au besoin, désire situation pour l'hiver ou plus longtemps, 4 ou 5 dollars par semaine seraient acceptés. Ecrire Z. Z. 973 "La Presse". 15,20,22

EMPLOI DEMANDE — Vous trouverez une blanchisseuse bien recommandée. S'adresser au No 435 Maisonneuve. Mlle Maillé. 292—1

EMPLOI DEMANDE — Chef cuisinier français première classe désire situation, hôtel ou maison privée, bonnes références, se rendrait à domicile pour faire les dîners de soirées, mariages, soupers de bal, pâtisserie fine et glaces. Ecrire Z. Z. 971 "La Presse". 292-1

EMPLOI DEMANDE — Une personne d'âge moyen, instruite et sérieuse, avec de bonnes références, demande position de confiance, soit gouvernante, dame de compagnie, à la ville ou ailleurs. Ecrire M. M., 416 "La Presse." 292—1

EMPLOI DEMANDE — Une demoiselle désire position dans un presbytère, comme fille de chambre, ayant expérience et références des Etats-Unis. S'adresser Boîte 243, Manchester. 291—9

EMPLOI DEMANDE — Vous trouverez une femme de journée, au No 67 Sainte-Elisabeth. 291—2

EMPLOI DEMANDE — On trouvera un homme pour chauffer les fournaises et pour l'entretien de la neige, 41 rue Labelle, G. Mattalia. 291-2

EMPLOI DEMANDE — Un teneur de livres, jeune homme expérimenté, parlant et écrivant l'anglais et le français, fournira meilleures références sur demande, demande emploi. S'adresser à 156 Berri. 291—3

EMPLOI DEMANDE — On trouvera une femme pour faire toute sorte d'ouvrage en couture, surtout pour lingerie d'enfants, à la maison seulement. 171 rue Guy. 291—2

EMPLOI DEMANDE — Un jeune homme d'expérience, pouvant disposer de ses soirées, demande travail en comptabilité, collection ou autre ouvrage de bureau. Ecrire W., W., 949 "La Presse." 291—2

EMPLOI DEMANDE — Une couturière demande de l'ouvrage dans les familles. S'adresser au No 178 Saint-Christophe. 291—2

EMPLOI DEMANDE — Jeune Français, excellente famille, diplômé, connaissant l'allemand, pouvant fournir les meilleures références, France et Montréal, demande position d'avenir dans grand commerce, prétentions de début modestes. Ecrire, Monsieur Péraldi, 38 rue Mackay. 286—5

ELEVES DEMANDEES

20 mots : 10 cents ; ½ cent par mot extra.

ELEVES DEMANDES — Anglais et tous les sujets commerciaux enseignés privément, aussi élèves préparés pour les examens du service civil. Les meilleurs certificats. Adressez : Professeur, 476 Berri. 289—4

ELEVES DEMANDES — Leçons privées de français, anglais, latin, grec et de toutes matières constituant un cours complet, musique, etc. Ecrire à V. V., 487 "La Presse". 291—2

ELEVES DEMANDES — Pour le violon Instruction complète, prix modiques. A. E. Robertson, 43 rue Victoria. Tél. Up 1358. 290—5

ELEVES DEMANDES — Chant et diction en trois mois, piano et orgue, enseignés très rapidement par méthode absolument nouvelle. Succès assuré. M. de Chalot, professeur de Paris, pianiste du théâtre National Français, 381 Dorchester. 15

ELEVES DEMANDEES

20 mots : 10 cents ; ½ cent par mot extra.

ELEVES DEMANDES — STENOGRAPHIE DUPLOYE française et anglaise enseignée par deux professeurs d'expérience ; ont formé un très grand nombre de sténographes dont neuf sont officiels et deux secrétaires particuliers. Méthode sûre et rapide. Incomparable système d'enseignement par correspondance, par Denis R. Perrault, auteur d'ouvrages sténographiques approuvés par le Conseil de l'Instruction Publique et Madame Elodie Perrault, sténographe officiel. 26 Emélie, Montréal. 13,15

EMPLOI DEMANDE — Un électricien de première classe, pouvant fournir toutes références, 11 ans d'expérience, désire prendre charge d'un pouvoir électrique en dehors de Montréal. Ecrire M. M., 3 "La Presse". 292—1

ELEVES DEMANDES — Sténographie française et anglaise, 125 à 150 mots à la minute en un mois. Clavigraphie gratis. Tenue des livres, arithmétique, correspondance, travail de bureau, français, latin, anglais, enseignés rapidement. Diplômes accordés, positions assurées. Meilleur marché qu'ailleurs. 169 avenue de l'Hôtel de Ville. 11,13,15

ELEVES DEMANDES — Une dame anglaise, connaissant parfaitement le français, donne des leçons d'anglais. Progrès rapides et prononciation correcte garantis. Bas prix. 169 avenue de l'Hôtel de Ville. 11,13,15

ELEVES DEMANDES — Pascal Deremouchamps, 210 Berri, premier prix du Conservatoire Royal de Liège Belgique. Leçons de flûte, solfège et harmonie. Prix modéré. 1,5,8,12,15,19,22,26,29

ELEVES DEMANDES — Sténographie française, anglaise, sans égale ; tous écrivent 125 mots par minute après 24 leçons et relisent couramment. Clavigraphie gratis. Comptabilité "up-to-date". Anglais enseigné rapidement. Positions assurées. Conditions faciles. Prof. Elie, 334 Saint-Hubert. Tél. Marchands 334. 15,18,20

ELEVES DEMANDES — Une demoiselle d'expérience donne leçons de piano — méthode moderne — à $1.50 par mois, 2 leçons par semaine. 597 rue Cadieux. 8,15,22,29

ELEVES DEMANDES — Cours de piano à prix très réduits au Monument National. Une dame de haute expérience dans l'enseignement et ayant des capacités indiscutables, ouvre des cours de piano, de théorie et d'harmonie au Monument National, moyennant la somme d'une piastre et demie par mois pour les élèves désirant faire des études sérieuses, et une piastre pour des leçons de luxe. Les cours pour demoiselles se donneront le matin de 10 heures à 2 heures, pour messieurs, le soir de 7 heures et demie à 9 heures. S'adresser tous les jours, 215 rue St Laurent, chambre 15. 292-2

ELEVES DEMANDES — Cours pratiques, prononciation française, articulation, lecture expressive et déclamation. Correction rapide des défauts de langage par procédé nouveau. Classe maintenant en formation. Termes modérés. Leçons particulières à domicile. Joseph Dumais, professeur de diction à l'Ecole Normale, 17 avenue Overdale. 8,12,15

LEÇONS — Leçons privées d'anglais, de grammaire et méthode de conversation naturelle. Prononciation parfaite. $2.00 par mois. 243 rue St Christophe. 292-1

HOMMES ET GARCONS DEMANDES

25 mots ; 25 cents ; 1 cent par mot extra.

APPRENTI - TAILLEUR — On demande un apprenti-tailleur ayant de une à deux années d'expérience. S'adresser par lettre ou personnellement, immédiatement à Alfred Rousseau, Alexandria, Ont. 291—2

BOULANGER — On demande un boulanger, un garçon serait préféré. S'adresser à Dominique Gauthier, maître-boulanger, Terrebonne. 291—2

BRIQUETIERS — On demande immédiatement de bons briquetiers, 45 cents de l'heure. S'adresser rue Parteuais, Dominion Oil Cloth, ou 220 rue Mentana. Deguise et Lemay, entrepreneurs. 290—3

CHARRETIER — On demande un homme pour conduire un tombereau, aux travaux du port. Un homme connaissant les chevaux préféré. S'adresser à 1327 St André. 292—1

CHAUFFEURS, SERRE-FREINS — On demande des jeunes gens forts comme tels sur chemins de fer canadiens et autres. Chauffeurs, $65 par mois, deviennent mécaniciens et se font en moyenne $125. Serre-freins, $60, deviennent conducteurs et se font en moyenne $105. Nommez la position préférée. Envoyez timbre pour détails. Railway Association, chambre 146, 227 rue Monroe, Brooklyn, N. Y. 1,8,15,22

COMMIS DE BAR — On demande un commis de bar pour samedi, le 15. S'adresser au C. P. R. Hotel, coin des rues Notre-Dame et Berri. 292—1

COMMIS D'EPICERIE — On demande un commis d'épicerie de grande expérience. Devra fournir de très bonnes références. Bon salaire en perspective. Ecrire W. W. 947 "La Presse." 290—3

COMMIS — On demande un commis d'expérience dans l'épicerie, No 585 rue Centre. Bons gages. 292—1

COMMIS — On demande un commis pour l'expédition et les factures. Dire l'âge, expérience, références, et salaire. Ecrire V. V., 484 "La Presse". 292—1

COMMIS — On demande un jeune homme connaissant l'épicerie. Inutile de se présenter sans expérience. S'adresser 446A Laval. 1 291—2

COMMIS — On demande deux commis d'expérience pour la marchandise sèche, chez Gagnon et Frères, 535 Saint-Laurent. 291—2

COCHERS — On demande un bon cocher. Références exigées. S'adresser au No 316 rue Sherbrooke, après 7 heures p.m. 292—1

COUTURIER — On demande un bon couturier pour les réparations. S'adresser à M. Charbonneau, département du tailleur, chez Dupuis et Frères. 291—n

COUVREURS EN ARDOISE ET EN TOLE GALVANISEE — On demande des couvreurs en ardoise et en tôle galvanisée, des plombiers et poseurs d'appareils de chauffage, chez Cadieux et Briard, 807 Saint-Dominique. 292—1

DISTRIBUTEUR — On en demande un pour livrer la marchandise. Devra parler les deux langues et avoir de bonnes références. S'adresser The Lang Mnfg Co. Saint-Henri, Montréal. 289—3

ELECTRICIEN — On demande un électricien ayant de l'expérience dans la réparation des dynamos et des moteurs. S'adresser à la Cie Internationale d'Electricité, 21 Bleury. 292—1

FERBLANTIER — On demande un bon ferblantier plombier. S'adresser 168 Sainte-Elisabeth. 292—1

FORGERON — On demande un forgeron, tout de suite. S'adresser Louis Corbeil, Youvil chemin du Sault. 292—1

FERBLANTIERS — On demande immédiatement deux ferblantiers de première classe, pour travaux en fer galvanisé. S'adresser à la Continental Heat and Light Co., 17 ruelle Busby. 289—4

FRISEUR DE PLUMES — On demande un bon friseur de plumes, position stable. S'adresser aux ateliers British American Dying Co, Verdun, chemin du bas de Lachine. 290—4

GARCON — On demande un garçon fort pour ouvrage général dans un magasin en gros. S'adresser à 246 rue Saint-Paul. 292—1

HOMMES — On demande des hommes partout, bon salaire, pour distribuer des circulaires, des annonces, poser des enseignes, etc. Pas de sollicitation. National Adv. Bureau, Chicago. 292—1

HOMME — On demande un homme compétent pour prendre charge d'une manufacture de meubles, engagement à l'année. Références exigées. S'adresser à F. B., Warwick, Qué. 292—1

HOMME — On demande un homme pour travailler sur une ferme. S'adresser à V. Jarry, Côte Saint-Paul. 292—1

HOMMES ET FEMMES — On demande hommes et femmes pour travailler pour nous à domicile, à temps perdu. Travail agréable. Prix raisonnable. Pas de sollicitation. Ecrire boîte 560, London, Ontario. 292—15

HOMME — On demande un homme d'expérience pour diriger les opérations d'un important moulin à scie, ayant des connaissances parfaites sur le sciage, le mesurage et la vente du bois. Références exigées. Ecrire W. W., 950 "La Presse". 290—n

HOMMES — On demande des hommes pour travailler pour nous, à salaire ou à commission ; on paie à la semaine. Bon équipement gratuit. Bonne demande pour nos marchandises de ce temps-ci, nous avons 800 acres d'arbres fruitiers et d'ornementation de choix, Stone et Wellington, Toronto, Ont. 183—n

HOMMES ET GARCONS DEMANDES

25 mots : 25 cents ; 1 cent par mot extra.

HOMMES — On demande des hommes ayant de bonnes relations d'affaires pour nous représenter dans votre territoire. Une chance pour de l'avancement. Industrial Guarantee Company, 1065, édifice First National Bank, Chicago. 292—1

HORLOGER — On demande un bon horloger, chez Jos. L'Heureux, 1423 Sainte-Catherine. 292—1

JOURNALIER — On demande 500 journaliers. S'adresser à Bastien et Vailquette, coin des rues Lauretta et Sanguinet, ville St Louis. 288-6

JOURNALIERS, ETC. — On demande tout de suite 500 journaliers, voitures et chevaux. S'adresser à D. G. Loomis and Sons, entrepreneurs généraux, Canada Car Co., nouvelles usines, bord du canal, Côte St Paul. 292—4

JOURNALIERS — On demande 50 journaliers, ouvrage pour 3 mois. S'adresser à J. A. Major, 154 Saint-Jean, Saint-Henri. 292—1

JEUNE HOMME — On demande un jeune homme pour vendre à salaire ou à commission, pour vendre une ligne de cigares de première classe et autres effets. S'adresser ce soir, 213 avenue Mont-Royal. 292—1

JEUNE HOMME — On demande un jeune homme pour le département de la correspondance en français et en anglais et de l'expédition dans une manufacture importante de cette ville. Dans votre lettre, veuillez mentionner votre âge, votre expérience, le salaire demandé et vos références. Ecrire Z. Z., 979 "La Presse." 292—2

JEUNE HOMME — On demande un jeune homme avec expérience dans l'épicerie. S'adresser 700 Mont-Royal. 292—1

JOURNALIERS — On demande des journaliers de chemin de fer immédiatement. Aussi des journaliers italiens. The Northwestern Company, 515 rue Saint-Jacques. 291-2

JEUNE HOMME — On demande un bon jeune homme pour aider dans un magasin de meubles. S'adresser 330 Sainte-Catherine. 292—1

JEUNE HOMME — Un jeune homme de 3 ans d'expérience comme commis de bar, demande une place, pouvant fournir des références. S'adresser 1326 Sainte-Catherine. 292—1

LABOUREUR — On demande un bon laboureur, avec sa femme, sans jeunes enfants, sachant traire les vaches, ainsi que sa femme, qui doit savoir faire le beurre. Pour conditions, etc., s'adresser tout de suite à M. C. T. Bouthillier, Sainte-Thérèse de Blainville, P. Q. 292—1

MACONS — On demande des maçons et des journaliers. S'adresser sur les lieux, à la Locomotive Works, Longue-Pointe, ou à Alfred Pion, 641 Papineau. Téléphone Est 2815. 292—1

MENUISIERS — On demande 4 bons menuisiers et charpentiers. S'adresser à Carrière et Frère, No 1766 rue Saint-Laurent, ville Saint-Louis. 292—1

MENUISIERS — On demande des menuisiers. S'adresser au No 27 Saint-Alexandre. C. Dubrule. 292—1

MENUISIERS ET CHARPENTIERS — On demande 6 bons menuisiers et charpentiers. S'adresser à 75 rue Aylmer. 292—1

MANCHONNIER — On demande un manchonnier chez J. F. Bourdeau, 97 rue Saint-Laurent. 291—2

MENUISIERS - CHARPENTIERS — On demande dix menuisiers - charpentiers. S'adresser 123 Saint-Hubert. 13,15

OPERATEURS — On demande des opérateurs et finisseuses pour pantalons, No 278 Saint-Laurent. Bons gages, place permanente. Mains expérimentées préférées. S'adresser à Mlle Boucher. 292—1

PEINTRE — On demande un bon peintre dans les voitures, assidu à l'ouvrage, place permanente. S'adresser J. Bonhomme, 955 Saint-Jacques. 291—2

PRESSIER — On demande immédiatement un pressier, les plus hauts gages et emploi permanent. Morton, Phillips and Co., imprimeurs, 1755 rue Notre-Dame. 2 2—2

PERFORATEURS — On demande trente perforateurs — drillers. — Salaire $1.75 par jour. S'adresser A. Bray et Cie, rue Nolan, entre Désery et Moreau, près des usines du Pacifique, Hochelaga. 292—1

PLOMBIERS — On demande des plombiers et aussi des apprentis, 585 Mont-Royal. L. Gladu. 292—1

POSEURS D'APPAREILS A GAZ — On demande deux bons poseurs d'appareils à gaz. S'adresser Continental Heat Light Co, 17, 19 ruelle Busby. 289—4

PLATRIERS — On en demande immédiatement chez D. G. Loomis and Sons, 157 rue Saint-Jacques. 292—2

SAUCEURS — On demande 10 bons sauceurs de chocolat. Position stable et bon salaire. T. J. Leavy, 85 et 87 Place D'Youville, près rue Saint-Pierre. 289—4

TAILLEURS — On demande des tailleurs-couturiers, des modistes de première classe, ainsi que de bonnes finisseuses pour la fourrure. S'adresser immédiatement à La. A. Houde, marchand, No 941B rue Saint-Denis. 290—3

VOYAGEUR — On demande un voyageur d'expérience pour vendre des meubles. Bon salaire pour homme compétent. Ecrire W., 266 "La Presse" 291—2

VENDEURS — On demande de bons vendeurs partout, au-delà de 250,000 pommiers à faire vendre cet hiver, pommiers élevés dans la province de Québec, les meilleurs, bonne commission allouée. S'adresser La Pépinière C. L., Laurenceville, Québec. 288—m.j.s—n

VENDEURS — Est-ce que vos idées sont correctes à propos d'une position comme vendeur d'arbres ? Permettez-nous de vous expliquer nos méthodes et les résultats de nos vendeurs. Pas d'expérience nécessaire. Nous vous enseignerons. Ecrivez aujourd'hui. Luke Brothers Company, Montréal. 274—Ms—n

FEMMES ET FILLES DEMANDEES

25 mots : 25 cents ; 1 cent par mot extra.

BONNE D'ENFANTS — On en demande une jeune, pouvant aller coucher chez elle. 37 avenue du Collège McGill. 289—n

CUISINIERE — On demande une bonne cuisinière, bien recommandée. S'adresser au No 12 carré Saint-Loup. 291—3

CUISINIERE — On demande, pour la résidence de M. Christin, une bonne cuisinière, deux personnes seulement, bons gages, autres domestiques. S'adresser au bureau de J. Christin et Cie., 149 Sanguinet. 291—n

CHEMISIERES — On demande faiseuses de chemises pour toutes les parties du travail. Skelton Bros. Co., manufacturiers de chemises et faux-cols de hautes qualités, angle des rues Duke et William. 292—1

CUISINIERE, FILLE DE CHAMBRE — On demande une cuisinière et une fille de chambre bien recommandées. S'adresser 180 rue Saint-Denis. 290—n

CUISINIERE — On demande une cuisinière et une fille de chambre, références exigées. S'adresser au No 631 rue Sherbrooke. 292-1

CUISINIERE — On demande immédiatement au No 25 carré Saint-Louis, chez Mons. J. Emile Vanier, une cuisinière pour une famille de 4 personnes. Des gages convenables seront payés à une personne bien recommandée sous tous rapports. Si possible se présenter l'avant-midi ou le soir. 292—3

CUISINIERE — On demande immédiatement une cuisinière pour une petite famille. S'adresser au No 153 rue Berri. 292—1

CUISINIERE — Un monsieur demande une bonne cuisinière qui pourra aussi prendre soin de sa maison. Bons gages seront payés à une personne compétente. Ecrire, donnant âge, expérience et références, à A., 510 "La Presse." 292—1

CUISINIERE — On demande, pour une famille de trois personnes, une cuisinière pouvant aider au ménage. S'adresser de 3 à 6 p. m., 632 rue Saint-André. Références requises. 292—3

COUTURIERES — On demande des couturières de première classe. Bons gages. S'adresser à Mme Seers, département de confection, à la Maison Hamilton, coin Peel et Sainte-Catherine. 292—1

COUTURIERES — On demande des couturières et des apprenties, pour ouvrage dans les capots. S'adresser samedi, de 3 heures à 7 heures p. m., Massicotte, No 16 Saint-Jacques, chambre No 1, 1er étage, ou par lettre, 307 Saint-Denis. 292—1

Epargnez-vous — troubles et des démarches inutiles

LAISSEZ VOS PETITES ANNONCES A LA

Succursale No 34

PHARMACIE ED. MORIN

743 Ste Catherine, coin Dufresne

Vous paierez les mêmes taux qu'aux bureaux de LA PRESSE.

FEMMES ET FILLES DEMANDEES

25 mots : 25 cents ; 1 cent par mot extra.

COUTURIERE — On demande une couturière de première classe, pour corsages, aussi une retoucheuse. S'adresser à E. Shinnick, 64 rue Université. 292—1

FEMME — On demande une femme ou jeune fille pour avoir soin d'un enfant de deux ans, le jour seulement. Bonnes références. S'adresser rue Sainte-Catherine, 1816. 292—1

FEMME — On demande une femme de journée capable de laver et repasser et aider à l'ouvrage de la maison ; devra parler anglais, avec références. S'adresser 2 Beaver Hall square, coin Dorchester. 292—1

FEMME DE JOURNEE — On demande une femme de journée pour travailler le matin seulement. S'adresser à la pharmacie J. A. Nicolle, coin des rues Bleury et Sainte-Catherine. 292—1

FEMME — On demande une femme ou fille âgée fiable, à qui l'on donnerait chambre et pension en retour de certains services. S'adresser au No 95 Saint-Hubert. 292—1

FILLE — On demande une bonne fille recommandable pour prendre soin d'un bébé et faire les travaux légers du ménage. Bon salaire à une personne compétente. 718 rue Saint-Urbain. 291—2

FILLE — On demande une fille générale pour petite famille, pas de lavage. S'adresser après 2 heures, à 37 Bishop. 292—1

FILLES — On demande des filles expérimentées pour faire des boîtes de carton, pour les machines à couvrir, pour les machines à Stay et travail de table ; seules des personnes stables doivent se présenter. Salaire de $5 à $7 par semaine. Geo. A. Mace and Co., 304 rue Saint-Paul. 11,13,15

FILLES — On demande jeunes filles pour apprendre à faire des fleurs artificielles ; aussi filles expérimentées et coupeuses et teinturières pour même commerce. S'adresser à 938 rue Dorchester. 292—7

FILLE — On demande une fille pour travailler dans un magasin de nouveautés, parlant français et anglais. S'adresser 1919 Notre-Dame. 292—1

FILLE — On demande une fille pour aider à la cuisine, pas d'ouvrage le soir ni le dimanche, au No 9 rue Claude. 292-1

FILLE — Une petite famille demande fille compétente pour ouvrage général de la maison. Bon salaire et libre presque tous les soirs. Références de ville requises. Se présenter au No 31 rue Saint-Luc. 292—1

FILLE DE CHAMBRE — On demande, au No 23 rue Sainte-Famille, une fille de chambre bien recommandée. 287-6

FINISSEUSES — On demande de bonnes finisseuses et apprenties — filles — dans les fourrures. S'adresser 519 Saint-Paul, ou le soir 404 Amherst. 292—1

INSTITUTRICE — On demande une institutrice catholique-romaine, diplôme élémentaire anglais et français. S'adresser J. L. Beaudoin, secrétaire-trésorier, West Broughton, comté Beauce. 288—8

INSTITUTRICE — On demande une institutrice munie de bonnes recommandations. Bon salaire. S'adresser à P. J. Peltier, Valcourt, Qué. 292—4

JEUNE FILLE — On demande jeune fille d'environ 14 ans, pour aider dans un bureau. Ecrire Y. Y., 961 "La Presse". 292—2

JEUNE FILLE — On demande une jeune fille pour aider au ménage. Deux personnes. Pourra coucher chez elle si elle veut. S'adresser 5— Parc Lafontaine. 292—1

JEUNE FILLE — On demande une jeune fille de 14 à 15 ans, pour aider aux soins du ménage, dans une maison sans enfant. S'adresser 299 Droiet. 292—1

JEUNE FILLE — On demande une jeune fille comme sténographe et clavigraphiste pour un travail spécial de cinq à six mois. Bon salaire. Ecrire A., 509 "La Presse." 292—1

JEUNE FILLE — On demande une jeune fille pour aider aux soins du ménage dans une petite famille. Bon chez-soi. S'adresser à 1313 Saint-André. 292-1

JEUNE FILLE — Jeune fille distinguée, instruite, les deux langues, désirerait être assistante dans bureau de poste ou autre emploi convenable. Ecrire A. S., Lachute, Argenteuil. 292—1

JEUNE FILLE — On demande une petite fille pour aider au ménage. Coucher chez elle. 724 Sherbrooke. 292-1

JEUNE FILLE — On demande jeune fille pour travail léger de maison, pour famille anglaise. S'adresser 228 Parc Lafontaine. 291—2

JEUNE FILLE — On demande une jeune fille. 79 Saint-Denis. 292—1

JEUNE FILLE — On demande une jeune fille d'environ 16 ou 17 ans, pour menus travaux de maison. S'adresser 2723 rue Sainte-Catherine, quelques portes à l'est de la rue du Fort. 292—1

JEUNE FILLE — On demande une jeune fille, pas plus de 15 ans, comme bonne pour deux enfants de deux à quatre ans, avec références. S'adresser 820 Saint-Denis. 292—1

MODISTE — On demande une modiste dans les robes. S'adresser 334 Rivard. 292—1

MENAGERE — Une dame demande une ménagère. Bons gages pour une personne compétente. Références requises. 227 Rachel. 292—1

OPERATRICES — On demande opératrices expérimentées dans blouses, garnisseuses, fermeuses, faiseuses de manches, etc. Emploi permanent, bons gages. S'adresser à G. H. Harrower, 8 côte du Beaver Hall. 290—6

OPERATRICES — On demande des opératrices expérimentées sur nouvelles machines Wheeler et Wilson, très rapides. Position permanente, bons gages. John P. Black and Co., 183 rue Vitré. 259—n

PERSONNES — On demande 50 personnes d'expérience pour travailler les chemises, les overalls et les pantalons. On se sert de l'électricité pour les machines. S'adresser lundi à The Royal Shirt and Overall Company. 292-1

PERSONNES — On demande des empeseuses et un garçon — driver. Royal Laundry. Lacroix et Perthuis. 292-1

PERSONNES — On demande 50 personnes d'expérience pour travailler dans les chemises, dans les overalls et pantalons. Machine électrique employée. S'adresser Royal Shirt and Overall Co. 291—2

SERVANTES DEMANDEES

25 mots : 25 cents ; 1 cent par mot extra

SERVANTE — On demande une servante générale, pas de lavage. S'adresser au No 92 rue Cherrier. 290—3

SERVANTE — On demande immédiatement une servante générale au No 176 Parc Lafontaine, pas d'enfant, bons gages. 292-1

SERVANTE — On demande une servante générale, pas de lavage ni repassage. Pas d'enfant. Références exigées. S'adresser à 107 rue Saint-Hubert. 292—1

SERVANTE — On demande une servante. Repassage et lavage en dehors. 188 Berri. 292—2

SERVANTE — On demande une servante générale pour une petite famille. S'adresser à 1362 rue Saint-Urbain. 292—1

SERVANTE — On demande une servante générale. S'adresser 943 Saint-Denis. 291—2

SERVANTE — On demande une servante générale, pas de lavage, bons gages. S'adresser au No 45 avenue Esplanade. 291—3

SERVANTE — On demande une servante au No 495 rue Saint-Denis. 292-1

SERVANTES DEMANDEES

25 mots : 25 cents ; 1 cent par mot extra.

SERVANTE — On demande une servante générale, références requises, famille de quatre, pas d'enfants. Bons gages. S'adresser à 108 rue Sainte-Famille. 288—5

SERVANTE — On demande une servante générale au No 933 avenue Mont-Royal. Pas de lavage. 290—3

SERVANTE — On demande une servante générale, avec références, au No 244 rue Sherbrooke. 291—2

SERVANTE — On demande une servante générale de première classe, pour un couple sans enfant. Pas de lavage. S'adresser au No 537 Saint-Hubert. 291—2

SERVANTE — On demande une servante immédiatement pour une famille de deux. Pas de lavage. Une fille de la campagne serait préférée. S'adresser à 409 rue Saint-Antoine. 292-1

SERVANTE — On demande une servante générale, pas de lavage ni repassage. 300 avenue des Pins. 292-2

SERVANTE — On demande, au No 35 rue Tupper, une domestique, service général. 291—2

SERVANTE — On demande une servante dans une famille sans enfants, pas de lavage. S'adresser 638 Saint-Denis. 292-3

SERVANTE — On demande une jeune fille, bien recommandée, pour deux personnes. 47 rue Dubord. Tél. E. 2037. 292—1

SERVANTE — On demande une bonne servante pour une petite famille, bons gages. S'adresser 213 Sainte-Elisabeth. 292—1

SERVANTE — On demande bonne servante générale, avec références. 18 rue Bayle. 292—1

SERVANTE — On demande une servante générale dans plain-pied petite famille, pas d'enfants, doit parler un peu l'anglais. S'adresser Marlborough Flat, No 13 292—1

SERVANTE — On demande immédiatement une servante générale, pas de soin d'enfants, gages $10.00. S'adresser 95 de la Montagne. 292—1

SERVANTE — On demande une servante générale parlant un peu l'anglais, pour une famille de deux personnes, pas d'enfant. S'adresser à 15A avenue McGill College. 292—1

SERVANTE — On demande une servante générale sachant faire la cuisine, ni lavage ni repassage. Bon salaire. Se présenter immédiatement au No 85 rue Sainte-Famille. 292—1

SERVANTE — On demande une servante générale, 890 rue Saint-Denis, pas d'enfant, pas de cuisine. 292—1

SERVANTE — On demande une servante générale, références exigées. S'adresser à 1231 rue Saint-André. 292—1

SERVANTE — On demande une servante générale. S'adresser au No 268 Saint-Denis. Blanchissage en dehors. 292—1

SERVANTE — On demande une bonne d'enfant pour un enfant, pour le jour seulement ; devra coucher chez elle. S'adresser 110 rue Saint-Luc. 292-1

SERVANTE — On demande une servante, pas de lavage, ni repassage, pas de jeune enfant dans la famille. S'adresser au No 133 rue Cherrier. 292—1

SERVANTE — On demande une servante pour prendre soin d'un enfant, famille de deux personnes, au No 112 Saint-Denis. 292—1

SERVANTE — On demande une servante chez Pierre Chicoine, 1981 rue Saint-Jacques, Saint-Henri. 292—1

AGENTS DEMANDES

25 mots : 25 cents ; 1 cent par mot extra.

AGENTS DEMANDES — $2.50 par jour. Adresse : Cooper, London, Ont. 287—6

AGENTS — On demande des agents pour toutes les localités des provinces de Québec et d'Ontario, pour placer, à des conditions et prix avantageux, les parts d'une puissante compagnie très bien connue par tout le monde. S'adresser par lettre à P. P., 445 "La Presse." 279—n

AGENTS DEMANDES — Une vieille et puissante compagnie d'assurance vie offrant différents genres de polices, garantissant des avantages nouveaux, de grande valeur et en rapport avec le salaire ou le revenu de toute personne, demande des agents avec ou sans expérience pour les villes et la campagne. Des contrats très avantageux pour le présent et pour l'avenir seront donnés. Les agents nouveaux seront assistés d'un agent recommandable et d'expérience. Ceux qui ont déjà de l'expérience recevront une rémunération spéciale. Adressez par lettre à N. N., 424 "La Presse," Montréal. 281—10

AGENTS — On demande, pour l'Excelsior Life Ins. Co., de bons agents pour la ville et la campagne. Contrat libéral. S'adresser à O. Leger, gérant pour la province de Québec, 107 rue Saint-Jacques. 245—n

AGENTS — Agents demandés partout à la campagne. Ouvrage facile, attrayant, payant jusqu'à $150 par mois. Commandes prises sur échantillons superbes fournis gratuitement. Expérience pas nécessaire. Succès assuré. La compagnie Dery et Fils, Montréal. 189—mjs—n

AGENTS — On demande des agents et vendeurs locaux dans tous les districts de la province de Québec, pour la vente des arbres fruitiers et des arbres d'ornementation résistants. Tous sont garantis. Nous avons aujourd'hui le stock de pommiers le plus considérable du Canada. Conditions libérales. Adressez-vous maintenant, Pelham Nursery Company, Toronto, Ont. 286—Ms—n

AGENTS — Nous pouvons vous donner de fortes raisons pour représenter les Pépinières Nationales du Canada, vous donnant de meilleurs encouragements que tous autres. La saison commence. Convainquez-vous en écrivant à "Capital Nursery Company", Ottawa. 274—Ms—n

AGENCE — The Imperial Life Assurance Company of Canada demande des agents dans toute la province. Très bonne rémunération. Renseignements donnés aux inexpérimentés. E. S. Miller, gérant provincial, Montréal. 298—s—n

AGENTS — Agents demandés pour faire la sollicitation et collection. Références exigées. S'adresser à "Société de Pompes Funèbres de Montréal", 1243 rue Ontario. 292—1

AGENTS — A salaire ou à commission — L'article qui se vend le mieux par agents qu'on ait jamais produit ; tous ceux qui se servent de plume et d'encre l'achètent en le voyant : 200 à 500 pour cent de profit ; les ventes d'un agent se sont montées à $620 en six jours ; un autre a fait $32 en deux heures. Monroe, Mnfg. Co., X., 230 La Crosse, Wis. 292—1

SAINTE-ANNE DE BEAUPRE — Agents demandés pour vendre des portraits en couleur de Sainte-Anne de Beaupré, Qué. Grandeur 28 x 21 pouces. Echantillon par la poste à une adresse quelconque, pour $1.00. La première commande donne droit à la vente exclusive. Adressez : La Compagnie de Portraits Nationale, boîte 519, Sherbrooke, P. Q. 287—22

ASSOCIES DEMANDES

25 mots : 25 cents ; 1 cent par mot extra.

ASSOCIE — On demande associé avec $500, pour bureau d'agences d'immeubles et ventes de fonds de commerce, établi depuis 16 ans, profits par an, $4,800 à $4,000 net. Ecrire à M. M., 867 "La Presse." 292—1

ASSOCIE DEMANDE — On demande immédiatement un associé avec $1000, pour grandir un commerce établi, ligne plaisante. Garantira au moins $40 par semaine et plus. Ecrire à W. W., 944 bureau de "La Presse." 291—2

LAVAGES DEMANDES

25 mots : 25 cents ; 1 cent par mot extra.

LAVAGES DEMANDES — Lavages faits à la douzaine, draps, oreillers, serviettes et mouchoirs, 25c la doz., attention spéciale donnée aux flanelles et lingerie de couleur. Royal Laundry. Phone Main 4228. 292-1

ACCORDEURS DE PIANOS

25 mots : 25 cents ; 1 cent par mot extra.

ACCORDEUR DE PIANOS — Votre piano accordé, réglé et nettoyé, pour $1.50, par John Cross, accordeur expérimenté de pianos et d'orgues, ci-devant de la Cie de Pianos Karn. Téléphone Est. 494, ou écrire : 444 rue Amherst. 292—1

CHAMBRES A LOUER

20 mots : 10 cents ; ½ cent par mot extra.

CHAMBRES — A louer, de belles grandes chambres, avec tout le confort du chez-soi. 60 Saint-Laurent. 292—1

CHAMBRES — A louer, deux chambres non meublées, étage du bain, $4.00 par mois, aussi une chambre et une grande salle, pour un couple sans enfant, avec usage de la cuisine. 57 Poupart. 291—2

CHAMBRE — A louer, une grande chambre double pour messieurs, maison réparée à neuf, tout le confort désirable. 6 Dubord. 291—2

CHAMBRE — A louer, sur le devant, étage du bain, une jolie chambre simple avec grande garde-robe, chauffée à l'eau chaude, lumière Auer, téléphone, pour messieurs seulement, famille sans enfant. S'adresser de 4 à 8, 21 Laval, près Sherbrooke. 291—2

CHAMBRES — A louer, 2 magnifiques grandes chambres sur le devant, chauffées à l'eau chaude, 319a rue Saint-Laurent. 291—2

CHAMBRE A LOUER — Chambre simple, en avant, sur l'étage du bain, dans une famille privée. 1570 Ontario. 291—2

CHAMBRE — A louer, belle grande chambre, très bien meublée, lumière Auer, bain, garde-robe, dans famille privée. Possession immédiate, 268 Saint-Hubert. 291—2

CHAMBRE — A louer, belle chambre sur le devant, chauffée à l'eau chaude, gaz et garde-robe, famille privée. 849 Saint-Denis. 291—2

CHAMBRE A LOUER — Grand salon double, avec garde-robe, des plus modernes, bain émaillé, w.c., lavabo, eau chaude. Conditions modérées. Un jeune couple seulement dans la maison, 404 Mont-Royal, près des Pères Saint-Sacrement. 292—1

CHAMBRE — A louer, grande chambre sur le devant, pour messieurs ou couple marié, dans une bonne famille. S'adresser No 50 Sainte-Elisabeth. 292—1

CHAMBRES — A louer, deux grandes chambres richement meublées à louer, sur l'étage du bain, confortables pour messieurs ou jeune couple. S'adresser 27 Dubord. 13,15

CHAMBRES — A louer, jolies chambres doubles, pour messieurs, pourvues des améliorations modernes, système de chauffage à l'eau chaude, très bonne pension, 51 Saint-Urbain. 292—1

CHAMBRE — A louer, grande chambre en avant, à l'étage du bain, pension si désirée. S'adresser 10A Sanguinet. 292—1

CHAMBRES — A louer, deux magnifiques chambres à coucher, salon, bain privé, premier étage, ameublement neuf, près du carré Viger. Ecrire Z. Z., 978 "La Presse". 292—1

CHAMBRE — A louer, chambre meublée, dans une famille privée, pas d'enfants, prix modéré. 16 avenue Desjardins, près Saint-André. 292—1

CHAMBRE — A louer, chambre double, non meublée, avec usage du poêle, pas d'enfants, famille privée. 1145 Saint-Denis. 292—1

CHAMBRE MEUBLEE — A louer, chambre bien meublée, pour dames ou messieurs, avec usage du téléphone, cuisine et salle à manger. Prix $5.00 par mois. S'adresser 331A rue Rachel. 292—1

CHAMBRE A LOUER, dans une famille privée, avec l'usage du salon, pour dame ou demoiselle. S'adresser 310 Lagauchetière. 292—1

CHAMBRE — A louer, magnifique chambre double, avec pension de première classe. S'adresser 124 Berri. Mme veuve Bizaillon. 292—1

CHAMBRE — A louer, boudoir meublé, sur premier étage, lumière Auer. S'adresser 146 Saint-Denis. 292—1

CHAMBRE A LOUER — Une jolie chambre en avant, vis-à-vis du carré Viger, un bon chez-soi vous est offert, au No 4A Dubord. 292—2

CHAMBRES — A louer, magnifiques grandes chambres meublées, étage du bain, lumière électrique, famille sans enfant. S'adresser à 1110 rue Sainte-Catherine. 13,15

CHAMBRES — A louer, une chambre double et une simple, à l'étage du bain, chauffées à l'eau chaude. Excellente pension de table. 189 Berri. 292—1

CHAMBRE — A louer, très belle chambre bien meublée, famille privée, pas d'enfant, à deux portes de la rue Sainte-Catherine. 125 Sainte-Elisabeth. 292—1

CHAMBRE — A louer, chambre meublée, 268 Saint-Laurent. 292—1

CHAMBRE — A louer, chambre meublée pour messieurs, aussi magnifiques salon et arrière-salon, non meublés, fraîchement décorés, chez famille sans enfant, 121 Visitation. 292—1

CHAMBRE — A louer, salon avec fenêtre en saillie pour chambre pour deux messieurs ou un seul. Améliorations modernes. 50E Laval, en face carré Saint-Louis. 292-1

CHAMBRES — A louer, trois grandes chambres non meublées, sur l'étage du bain, pour ménage léger, dans une famille privée, 18 rue Droiet, près du carré Saint-Louis. 292—1

CHAMBRE — Jolie grande chambre meublée à louer, sur le devant, pour messieurs, famille privée, conditions faciles. S'adresser 223A Montcalm, près Sainte-Catherine. 292—1

CHAMBRES — A louer, grandes et petites chambres, maison privée, gaz, eau chaude et chambre de bain, 105 rue Saint-Hubert. 13,15

CHAMBRE — A louer chambre non garnie dans une famille privée, avec usage de la cuisine, gaz, etc. 1110A de Montigny. 292-1

CHAMBRE A LOUER — Chambre simple sur devant, à l'étage du bain. 126 Saint-Denis. 292—1

CHAMBRE — A louer, chambre double, 812 rue Dorchester, étage du bain, commodités modernes, localité centrale. 291—2

CHAMBRE — A louer chambre dans une famille privée canadienne, parlant l'anglais, pas d'enfant, 132 Cadieux, près de la rue Dorchester. 292-1

CHAMBRE A LOUER — Salon double, sur le devant, bien meublé, lumière Auer, etc., convenable pour couple marié, ou deux messieurs. 46 rue Saint-Denis. 292—1

CHAMBRE — A louer, chambre confortablement meublée, pour un monsieur, étage du bain. Références. 153 Saint-Hubert. 292-1

CHAMBRE — A louer, chambre garnie, pour un ou deux messieurs, famille privée, sans enfant, étage du bain, lumière Auer. 70 Saint-Denis. 292—2

CHAMBRE A LOUER — Belle grande chambre meublée, sur le devant, dans une famille privée, pour un ou deux messieurs, eau chaude, lumière électrique. S'adresser 439 Craig, vis-à-vis Champ de Mars. 292—1

CHAMBRE — A louer, dans quartier St Jacques, près rue Sainte-Catherine, chambre garnie pour dame ou jeune fille respectable, références exigées. Ecrire A. 500 "La Presse". 292—1

CHAMBRE — A louer, chambre meublée ou non meublée, dans une famille privée, sans enfants, avenue Mont-Royal, 357, près de l'église Saint-Sacrement. On servirait le déjeuner. 15,22

CHAMBRE — A louer, une jolie grande chambre meublée, avec tout le confort désirable, dans une famille privée. S'adresser à 184 Parc Lafontaine, Montréal. 13,15

CHAMBRES A LOUER — A louer, chambres simples et doubles, garnies, à l'étage du bain. S'adresser 187 Versailles. 291—3

CHAMBRE — A louer, au No 311 Saint-Denis, grande chambre, avec toutes les améliorations modernes. 292—1

CHAMBRE — Belle grande chambre meublée à louer, dans une famille privée, sans enfants, avec bain, garde-robe et lumière Auer. Aussi usage du piano. 869 Saint-Hubert. 289—4

CHAMBRE — A louer, chambre garnie, au No 284 Saint-Urbain, entre Ontario et Sherbrooke. Strictement privée. 287—6

CHAMBRE — A louer, grande chambre pour un ou deux messieurs, famille privée. S'adresser au No 712 Saint-Denis. 292—1

CHAMBRE A LOUER — Magnifique chambre simple, meublée à neuf, chauffée à l'eau chaude, dans une petite famille. S'adresser 73A rue Saint-Hubert. 12,15

CHAMBRES A LOUER

20 mots : 10 cents ; ½ cent par mot extra.

CHAMBRES A LOUER — Deux grandes chambres meublées, dans une famille privée, à l'étage du bain, une sur le devant et l'autre à l'arrière, avec garde-robes, lumière Auer, lavabo, et eau chaude. S'adresser au No 286 rue Saint-Denis, en haut. 2—1

CHAMBRE — A louer, chambre-salon meublée première classe, avec lumière Auer, usage du piano, dans famille privée, bonne chance pour messieurs anglais désirant apprendre le français. 85 Hôtel de Ville. 292—1

CHAMBRES A LOUER — A louer, belle chambre double avec ou sans pension, confort du chez-soi, 1159 de Montigny. 292—1

CHAMBRE — Une grande chambre double pour messieurs, tout le confort désirable, famille privée. Prix modéré. S'adresser 328 rue Saint-Denis. 292—1

CHAMBRE — A louer, chambre meublée, pour messieurs, couples mariés, chauffée, usage cuisine, $1.25, $2.50. S'adresser samedi, dimanche après-midi, ville Bronadon, dernier étage, près Dorchester. 292—1

CHAMBRES — A louer, chambres doubles et simples, nouvellement meublées, bien chauffées, gaz, confort du chez-soi, bonne pension de table. 210 Saint-Christophe. 287—6

CHAMBRE — A louer, chambre double en avant, sur l'étage du bain, chauffée à l'eau chaude, lumière Auer, 111A St-Denis, maison privée. 290—3

CHAMBRE A LOUER — A louer, une chambre meublée, dans une famille privée, 10 rue Emery. 290—3

CHAMBRE A LOUER — A louer, une magnifique grande belle chambre meublée, avec tout le confort désirable, dans une famille sans enfants. S'adresser 22 Mentana, près rue Cherrier. 292—1

CHAMBRE A LOUER — A louer, chambre garnie, très confortable, chauffée à l'eau chaude, gaz. S'adresser 66 Saint-Denis, entre 6 heures et 8 heures du soir. 292—1

CHAMBRE A LOUER — Chambre à louer, étage du bain, 134 Saint-Denis. 292—1

CHAMBRES — Chambres garnies et confortables à louer dans une famille privée anglaise. Pour messieurs seulement. 436 Saint-André. 292-1

CHAMBRE A LOUER — A louer, chambre meublée ou non, droit cuisine si préféré, bain émaillé, lumière Auer, pension si désirée, confort du chez-soi, famille privée, près Mont Saint-Louis. 1540 Ontario. 292—1

CHAMBRE A LOUER — Dans une famille de deux personnes, usage du poêle. 21 Sanguinet. 292—1

CHAMBRES A LOUER — A louer, grandes chambres, étage du bain. Privé. 156 Saint-Denis. 292—1

CHAMBRE A LOUER — Une belle grande chambre au 1er étage, située dans une très belle localité, trois lignes de chars. S'adresser 213 rue Mont-Royal. 292—1

CHAMBRES — Belles chambres garnies, très confortables, pour dames ou messieurs, famille privée, sans enfant. S'adresser No 44 avenue Marie-Louise, coin Sanguinet. 292—2

CHAMBRE A LOUER — Magnifique chambre à louer sur le devant, dans une famille privée, meublée, lumière Auer, bain, w.c., louée bien bon marché à un monsieur respectable. 291 Saint-André. 292—1

CHAMBRE A LOUER — Magnifique grande chambre sur le devant, près du carré Saint-Louis, famille privée, pas d'enfant. 489 Saint-Denis. 292—1

CHAMBRE A LOUER — Une chambre bien garnie dans une maison de première classe, chauffée à l'eau chaude, famille privée. 222 rue Sherbrooke. 292—1

CHAMBRES — Famille française sans enfant offre deux chambres meublées à louer, premier, chauffage, éclairage Auer ; préférence dames, demoiselles ou couple seul ayant références. 73 Saint-Hippolyte. 280—5

CHAMBRES ET PENSIONS

20 mots : 10 cents ; ½ cent par mot extra.

CHAMBRES ET PENSION — On trouvera de belles chambres très confortables, maison chauffée à l'eau chaude. Très bonne pension. 142 Saint-Denis. 252—41

CHAMBRE ET PENSION — A louer, grande chambre, lumière Auer, bonne pension, pour deux messieurs, $3.50 par semaine chacun, 307 rue Saint-Denis. 292—1

CHAMBRE ET PENSION — Chambre chauffée à l'eau chaude, étage du bain, gaz, garde-robe et très bonne pension, avec usage du téléphone, 276B Craig. 2—1

CHAMBRES ET PENSION — Quelques chambres à louer, installation moderne, ainsi que pensionnaires de table. S'adresser à 200A Saint-Hubert. 1—2

CHAMBRE ET PENSION — Vous trouverez magnifique chambre avec pension, convenable pour couple ou messieurs, à cinq minutes de la gare, maison tranquille et gens de première classe. S'adresser à 387 rue Dorchester. 274—

CHAMBRE ET PENSION — Grande chambre meublée, à louer, et pension si désirée. 543 rue Dorchester, coin rue Saint-Laurent. 292—

CHAMBRE ET PENSION — On trouvera chambre et pension pour messieurs. S'adresser 545 Mont-Royal. 291—

CHAMBRE ET PENSION — Magnifique chambre double à louer, installation moderne, ainsi que pensionnaires de table. 594 Saint-Denis. Tél. East 3414. 288—

CHAMBRE ET PENSION — Vous trouverez chambre chauffée à l'eau chaude, avec pension de première classe à $3.25 par semaine. Pension de table $2.50. No 83 Saint-Urbain. 291—2

CHAMBRE ET PENSION — A louer chambre avec pension de première classe, au No 58 Côte du Beaver Hall. 292—4

MAISONS A LOUER

25 mots : 25 cents ; 1 cent par mot extra.

A LOUER — No 27 carré Saint-Louis, maison bien meublée, de première classe, trois étages, 12 pièces. S'adresser R. Gohier et Fils, 4 Saint-Laurent. 15,18,22

LOGEMENT A LOUER — A louer, pour le 1er novembre, logement de 8 pièces et cuisine d'été, gaz, etc. S'adresser au No 1016 Ontario. 292—1

LOGEMENTS — Trois logements à louer, 5 pièces et passage, à 307 rue William, $11.00 par mois. 291—2

LOGEMENT — A louer, logement No 2 rue Suzanne, quatre pièces, $6.50. S'adresser No 269 rue Saint-Jacques, chambre 16. 292—

LOGEMENTS A LOUER — Quatre logements de sept pièces, Nos 674 et 676 rue Saint-Laurent, coin de la rue Prince Arthur. Aussi deux magasins et un logement de six pièces aux Nos 81, 83 et 85 rue Prince Arthur, au coin de la rue Saint-Laurent. F. Saint-Germain, 70 Saint-Jacques. 292—1

MAISON — A louer, maison 127B avenue Laval, un logement de 9 pièces, près du carré Saint-Louis, possession immédiate. 292—11

LOGEMENT — A louer, logement de plain-pied, 7 et 9 pièces, bien éclairés, fournaises à l'eau chaude, dernières améliorations, 1611 à 1617 rue Saint-Urbain, Annexe. S'adresser 450 avenue de l'Hôtel de Ville. 292—1

LOGEMENT — A louer, rue Saint-Urbain, Montréal Annexe, logements de plain-pied, sept chambres chacun, fournaise à eau chaude, gaz, électricité, etc. S'adresser à P. E. Rouillier, 1592 Saint-Urbain. Téléphone Main 2621. 292—1

LOGEMENT — A louer, magnifique logement de onze pièces, bain et w.c., No 1 Verchères. Prix $28 par mois. S'adresser Eus. Laliberté, 35 Saint-Jacques. 291—2

MAISON — A louer, un logement de 8 pièces, fournaises à l'eau chaude, électricité, gaz, bain, w.c. S'adresser 489 Boulevard Saint-Joseph. 292—1

MAISON A LOUER — Une maison détachée de 7 pièces, meublée ou non, avec 7 chambres, bain et w.c., grande cour, sera louée jusqu'au 1er mai à bas prix. S'adresser de 7 à 8 p.m. à 1193 rue Saint-Dominique. 91—3

MAISON A LOUER — Maison de 5 pièces, rue Marie-Anne, en bon ordre, $12.50 par mois. Possession immédiate. S'adresser à Johnson et Cousineau, 62 Saint-Jacques. 21—2

MAISONS A LOUER

25 mots : 25 cents ; 1 cent par mot extra.

MAISON MEUBLEE A LOUER — A louer un logement de plain-pied de 8 pièces, très bien meublé. Possession immédiate. S'adresser à N. G. Valiquette, 1547 rue Sainte-Catherine. 281-n

MAISON — A louer, maison de 4 et 5 pièces, à Viauville. S'adresser à Chs A. Reeves, architecte, 114 rue Letourneux, à Maisonneuve. Bell E. 3113. 291—2

Chambres et Pensions Demandées

25 mots : 25 cents ; 1 cent par mot extra.

CHAMBRE ET PENSION DEMANDEES — Par jeune homme dans famille française, ayant téléphone dans la maison. Conditions doivent être raisonnables. Ecrire à B., 517 "La Presse." 292—1

PENSION

20 mots : 10 cents ; ½ cent par mot extra.

PENSION — Maison de pension pour les enfants de tout âge, références requises. S'adresser 92 Sainte-Elisabeth. 292—1

PENSIONNAIRES — On demande pensionnaires de table et de chambre ; bonne pension, No 3752 Notre-Dame, Saint-Henri. 292—1

MAGASINS A LOUER

25 mots : 25 cents ; 1 cent par mot extra.

MAGASIN — A louer, magasin pour comité d'élection, 1213 Sainte-Catherine, quartier Sainte-Marie. S'adresser A. Blanchard, 1611 Sainte-Catherine. 292—1

MAGASIN — Magnifique magasin à louer, centre commercial, 2283 rue Saint-Laurent, vis-à-vis Pacifique. S'adresser 2119 rue Saint-Laurent. 291—3

MAGASIN A LOUER — Arrière partie de magasin à louer, usage du téléphone Bell, bien éclairé, bien chauffé et bon centre. 1213 Ontario, coin Beaudry. 292—1

MAGASIN — A louer, magasin, rue St Laurent, entre Craig et Sainte-Catherine, ou bien l'on prendrait associé. Ecrire ou se présenter à 156A rue Sanguinet, entre 7 et 8. 292-1

A LOUER

25 mots : 25 cents ; 1 cent par mot extra.

A LOUER — Grand salon meublé ou non, éclairé au gaz, pour deux ou trois messieurs ou couple bien tranquille; usage du poêle à gaz et aussi boudoir pour monsieur ou demoiselle. Pour le 1er novembre, avant si désiré. 464 Dorchester. 292—1

APPARTEMENTS — A louer, suite de pièces — plain-pied — sept chambres et chambre de bain, poêle à gaz. Prix $30.00 par mois. S'adresser au No 482 rue Saint-Hubert. 292—1

BOULANGERIE — A louer, boulangerie et logement, avec les pétrins, tables et tablettes, 3 places d'écurie, tout en bon ordre. Prix raisonnable. 647 Cadieux. 292—1

BUREAU — A louer, joli bureau double, chauffé et éclairé, au rez-de-chaussée, loyer bas. Conditions spéciales jusqu'au 1er mai. S'adresser sur les lieux, 61 rue Saint-Gabriel, ou téléphonez Main 1720. 292—1

CAVE — A louer grande cave, grandeur 85 x 50, localité bien centrale, loyer raisonnable. S'adresser No 43 Bonsecours. Mireau's Laundry Machinery Co. 292-1

LOGIS MEUBLE — A louer, logement bien meublé, comprenant six pièces ; eau chaude et eau froide, poêle à gaz, etc., bien éclairé et très confortable ; loyer modique, comprenant taxe d'eau. S'adresser à la Cradock Simpson Co 205 rue Saint-Jacques. 292—1

SALON A LOUER — Grand salon sur le devant, meublé à neuf, avec téléphone si on le désire. 59 Saint-Denis. 292—1

SOUBASSEMENT — A louer, soubassement. S'adresser No 158 Cadieux. 292—1

TERRE A LOUER — Terre à louer, à Sainte-Dorothée, avec maison, grange et verger, chauffage compris, jardinier préféré. Prix raisonnable, possession immédiate. S'adresser 647 Cadieux. 292—1

ON DEMANDE A ECHANGER

25 mots : 25 cents ; 1 cent par mot extra.

HIBOUX — On demande quatre hiboux blancs comme neige, vivants. R. C. Wills, magasin d'oiseaux, 109 rue Bleury, Montréal. 291—3

HOTEL — On demande à échanger une propriété contre un hôtel. Pour informations voyez O. Jutras, 705 rue Saint-Denis. 290—3

ARGENTS A PRETER

25 mots : 25 cents ; 1 cent par mot extra.

ARGENT A PRETER — Argent à prêter, à 5 pour cent, ville ou campagne, corporations, fabriques, fermes, maisons, lots, assurances, billets et autres garanties. Osw. Chaput et Cie, édifice "La Presse." 281—25

ARGENT A PRETER — Toute dame ou monsieur désirant effectuer un petit emprunt, et ne voulant pas suivre la routine d'un bureau de prêts, voudra bien venir voir privément M. Wilson, à la chambre 19, 2e étage, au No 1508 rue Notre-Dame. 290—3

ARGENT — Argent prêté aux gens salariés, marchands de détail, charretiers et aux personnes qui tiennent maison de pension, sans garantie, aux gens demeurant dans la ville et les environs seulement, paiements faciles. Les plus grosses affaires dans 60 des principales cités. TOLMAN, 517 édifice New-York Life, Place d'Armes. 280—s—n

ARGENT A PRETER sur hypothèque, sur propriété de ville, à taux faciles, par montants de $1,000 à $8,000. S'adresser au notaire Brouillet, 1508 Notre-Dame. 292—1

ARGENT A PRETER sur première hypothèque, à Montréal, C. C. Bourgeois, notaire, 15 Côte Saint-Lambert ; le soir, 357 avenue Mont-Royal. 292—1

ARGENT A PRETER — Charles Lebeau, 83 Saint-Jacques. Tél. Bell Main 145. $75,000 à prêter sur hypothèque, à 5 et 6 pour cent d'intérêt. 292—1

ARGENT A PRETER sur hypothèque, par gros et petits montants. B. E. Pelland, notaire, 1568 rue Notre-Dame. Le soir, 356 Mont-Royal. 292—1

ARGENT A PRETER — Plusieurs sommes d'argent à prêter à 5 ou 6 pour cent, sur hypothèques, provenant de particuliers. T. Lapalme, notaire, No 121 rue Champ de Mars. 292—1

LES GENS A SALAIRES peuvent se procurer de l'argent en leur nom, sans endosseur ni garantie, paiement pour convenir à l'emprunteur. Montreal Credit Company, chambre 104, Temple Building, 185 Saint-Jacques. 26—n

EMPRUNT

25 mots : 25 cents ; 1 cent par mot extra.

EMPRUNT — Ceux qui ont de l'argent à prêter trouveront à placer 10 à $12,000 à 4½ pour cent, sur bonnes garanties. Ecrire A V. 701 "La Presse." 286—12

ON DEMANDE A ACHETER

25 mots : 25 cents ; 1 cent par mot extra.

POLICES SUR LA VIE — On demande à acheter polices d'assurances sur vie. Polices émises par compagnies américaines seulement. Paiera plus que compagnies paient comme prix d'achat, M. J. Doherty, 426 rue Saint-Paul. 287—25

A VENDRE

25 mots : 25 cents ; 1 cent par mot extra.

AMEUBLEMENT DE CHAMBRE — A vendre, magnifique ameublement de chambre en chêne, ainsi que sommier Norman et bon matelas ayant coûté $75, pour $45. S'adresser à 95 Saint-Hubert. 292—1

AMEUBLEMENT — A vendre, magnifique buffet et manteau de cheminée en acajou, un piano ayant coûté $450, pour $200 ; porte-musique, miroir de salon, service à dîner et ameublement de chambre, poêle à gaz et bibliothèque artistique, à grand sacrifice. S'adresser 543 Fullum. 290—3

AMEUBLEMENT A VENDRE — Trois ameublements de chambre, ameublement de salon, salle à dîner, poêle de cuisine, table et chaises, vendra à bon marché. 117A Sanguinet. 292—1

A VENDRE, 4 sleighs de boucher, avec "bobs," 4 berlots, 1 "Concord," boghei de seconde main, et un express d'été. 336 Rachel ou 88 Labelle. 291—1

A VENDRE

25 mots : 25 cents ; 1 cent par mot extra.

A VENDRE — Bain neuf, émaillé, réservoir pour eau chaude, avec tuyau, fournaise tortue, No 4, poêle de chambre au bois, poêle à l'huile, quatre mèches. S'adresser 1340 Sanguinet. 292—1

A VENDRE — Bel ameublement de maison. S'adresser 60 Saint-Denis, entre 6½ et 8 heures p.m. 292—1

AMEUBLEMENT — A vendre, un ameublement de chambre à coucher, en cerisier, avec dessus en marbre, le tout en bon ordre. 212 rue Saint-Hubert. 292—1

AMEUBLEMENT — A vendre, ameublement d'épicerie "fixtures" en bois dur et de première qualité. Peuvent être vus au No 672 rue Saint-Laurent, coin de la rue Prince Arthur. F. Saint-Germain, 70 Saint-Jacques. 192—1

AMEUBLEMENT — A vendre, magnifique buffet et manteau de cheminée en acajou, un piano ayant coûté $450.00, pour $200.00 ; porte-musique, miroir de salon, service à dîner et de chambre, poêle à gaz et bibliothèque artistique, à grand sacrifice. S'adresser 543 Fullum. 290—3

AMEUBLEMENT — Avantage extraordinaire. A vendre, un ameublement complet, etc., pour maison, poêle à gaz et à charbon, avec loyer, possession immédiate, un des plus beaux quartiers de la ville, 268 Saint-Hubert. 292—1

AMEUBLEMENT — A vendre, ameublement complet pour maison de pension, loyer bas, d'ici au printemps, bon local, à conditions faciles, abandonne pour cause de maladie. S'adresser 2157A Saint-Jacques, Saint-Henri. 292—1

BAGUES — A vendre, bagues avec diamant, depuis $6.00 ; bonnes montres, depuis $2.00. Réveille-matin nickelés, 85 cents, et autres bijouteries à bas prix, pour couvrir des avances. S'adresser 611 rue Craig. 123—Ma—n

BOUTIQUE — A vendre ou à louer, une boutique de barbier, avec un atelier au-dessus, pour photographe, cause de maladie. S'adresser à Alfred Bergeron, Acton Vale, P. Q. 291—2

BARILS — A vendre, barils pour pommes, de seconde main, tous complets. No 43 rue Prince. 292—1

BUFFET — A vendre, un beau grand buffet — sideboard — un morceau d'art, a coûté $300, sera vendu bon marché pour clore une succession. S'adresser 97 Saint-Jacques, chambre 34, édifice banque Hochelaga. 292—1

CAMERAS, ETC. — La Camera Limited, 658 rue Craig, offre cameras et accessoires photographiques à prix spéciaux. Ecrivez-nous pour prix de ce dont vous avez besoin. 292—1

CHEVAL — A vendre, un jeune cheval de 5 ans, pouvant trotter et ambler, temps 2.50, garanti sans défaut. 963 St Jacques. Tél. Uptown 2627. Charles Marand. 13,15

CHEVAUX — A vendre, deux chars de chevaux pesants et légers, vu qu'il y a une diminution sur les chevaux, c'est le bon temps de s'en procurer, à partir de lundi et les jours suivants. S'adresser No 103 Saint-Paul. F. Quintal, propriétaire. 292—1

CLOS — A vendre ou à louer, un clos de bois et charbon, avec ou sans stock, possession immédiate. Pour plus amples informations, s'adresser 500 rue Saint-Laurent. 10,12,15

CHEVAL — A vendre, un bon cheval de travail. S'adresser à J. F. Fischer, 95 rue Canning. 292—1

COMMERCE — A vendre, un commerce prospère, établi depuis longtemps, stock d'environ $7,000, ferronneries principalement, situé dans le centre le plus d'affaires de la ville, commerce surtout au comptant, et en splendide opération. Le local peut être acheté ou loué. L'abandon des affaires par le propriétaire est la seule cause de vente. Pour plus de détails, s'adresser F. J. Wilson et Cie, Buckingham, Qué. 24,1,8,15

CHEVAUX, ETC — Tous ceux qui désirent vendre ou acheter chevaux, voitures neuves ou de seconde main, harnais, robes, couvertes, diamants, etc., etc., trouveront toujours un marché avantageux en s'adressant 1644 rue Notre-Dame, ou à Germain Demoule, Parc Delorimier. 141—n

COMMERCE — A vendre, un des commerces les plus payants de la ville, environ dix mille dollars requis. Personne quittant la ville. Ecrire . V., 257 "La Presse." 290—3

CHEVAUX — On demande des chevaux à vendre. Ceux qui ont des chevaux, harnais ou voitures d'une sorte quelconque à vendre, feraient bien de nous les confier, car nous pouvons faire des ventes satisfaisantes. Nous avons de bons acheteurs à nos ventes d'encan, chaque jour, qui achètent tout ce qui est offert dans notre ligne. Eprouvez-nous en nous faisant une petite ou une grosse consignation, et nous vous garantissons satisfaction. Nous vendons à l'encan chaque jour, à 2.30 p.m. Ventes privées en tout temps. T. W. Foster and Co., encanteurs, 605 rue Saint-Paul. 291—2

CHEVAL, ETC. — A vendre, un bidet brun, 6 ans, 14½ mains de haut, parfaitement sain, doux et dompté pour la ville. Aussi harnais de promenade monté en or, presque neuf, fait par D. Murphy, et boghei à boîte de piano presque neuf. Seront vendus à l'encan, mardi, le 18 octobre, à 2.30 p.m. T. W. Foster and Co., encanteurs, 605 rue Saint-Paul. 291—3

CHEVAL — A vendre, un beau cheval, $60, aussi, belle jument, 5 ans, 109 rue Saint-Charles, Longueuil. 291—2

CHEVAL — A vendre, cheval hongre bai, 6 ans, 15¾ mains, pesant 1,150 livres, sain, doux et dompté pour la ville ; a été conduit tout l'été par une dame. Un des chevaux de famille les plus sûrs et les meilleurs de la ville. Aussi un harnais anglais monté en argent, presque neuf. Une voiture Gladstone, en bon état. Seront vendus à l'encan, mardi, 18 octobre, à 2.30 p.m. On peut voir ça actuellement à nos écuries, 605 rue Saint-Paul, T. W. Foster and Co. 291—3

CHEVAL — A vendre, un très bon cheval pour carrosse ou express, âgé de six ans et bien sain. Prix $1[illegible]. S'adresser à 1282 Sainte-Catherine. 292—1

CHEVAL — A vendre, un cheval pesant 1100 livres, 7 ans, parfaitement sain, bon pour ouvrage ou boghei. 290 rue St André. 292—1

CHEVAL — A vendre, un bon cheval sain, 9 ans, pesant 1500 livres, sans défaut, valant $90.00, pour $75.00, on n'en a plus besoin. S'adresser 89 Shannon. 292—1

CHIENS — A vendre, chien collie et deux chiennes collie, première qualité, meilleure race. S'adresser 95 rue Saint-Hubert. 292—1

CHEVAL — A vendre un cheval de travail, pesant 1,300 livres, bon pour chantiers. S'adresser au No 32 ruelle Bronsdon, prendre rue Dorchester entre Saint-Urbain et Saint-Charles Borromée. 292-1

CHEVAUX — On vient de recevoir un char de chevaux de l'Ouest, pour chantiers et carrosse. 338 Champlain. Tél. E. 3428. 292—1

COMPTOIR — A vendre, un comptoir, ainsi que deux vitrines d'étalage, en parfait ordre. S'adresser 201 Saint-Antoine. 292-1

DOUBLURES DE POELES — A vendre doublures de poêles pour tous les poêles de D. Moore and Co., de Hamilton, savoir : May Flower, Waldras, Happy Thought, Marcassa, Home Treasure, City Treasure, Bright Jewels. Agent spécial de Charles Sawcett, de Sackville, pour : Royal Mentana, Art Eurêka, Marvel, Prince, Crawford, New Gipsy, aussi briques pour toutes sortes de poêles en acier. Une visite est sollicitée. J. E. P. Davignon, 1084 Ontario, en face de l'église du Sacré-Coeur. Tél. Bell Est 2021. Marchands 1357. 15,22,29

EXPRESS — A vendre, un express sleigh avec "bobs," deux sleighs couverts pour confiseur ou autre commerce, aussi deux sleighs "crachoirs," de seconde main. 1404½B Saint-Urbain. 292—1

ETABLISSEMENT — A vendre, au terminus d'un chemin de fer, magnifique établissement pour le commerce ou pour hôtel. Prix $2,000. Conditions faciles. S'adresser à J. E. Parent, N. P., Saint-Jérôme. 292—1

ENGIN — A vendre, un engin à l'huile "Paul Lair", 5 forces, tout neuf. S'adresser à J. U. F., 140 Parc Lafontaine, Montréal. 12,15

FROMAGERIE — A vendre, magnifique fromagerie, beurrerie, bien située, matériel moderne, recevant 12,000 livres de lait par jour, vendra pour un prix raisonnable. Ecrire V. V., 400 "La Presse". 10,12,15

GRAVOIS — Gravois Banc Rouge à couvertures. Pierre concassée et tamisée, pour béton et macadam, de toutes les grosseurs. Briques pressées et communes. Concasseurs de pierre, engins à incendie, etc. T. A. Morrison et Cie., 204 rue Saint-Jacques. Téléphone Main 4532. 292—6

HARNAIS — A vendre, un harnais pour grosse voiture. Vendra bon marché. S'adresser 56 Saint-Timothée. 291—2

A VENDRE

25 mots : 25 cents ; 1 cent par mot extra.

FIXTURES — A vendre, fixtures pour épicerie, canistres à thé, divisions de bureaux, grande glacière, 20 roues de voiture, grises, brunes et noires, 4 pieds x 6, et 4 x 7. A sacrifice. O. Massicotte, 16 Saint-Jacques, ou 330 Saint-Hubert. Correspondance sollicitée. 292—1

FOURNAISES — A vendre, fournaise Etoile de Québec, Tortue de Lotbinière, chaufferette à l'huile, avec ou sans mèches, lampes à gazoline complètes pour $1.50. Gazoline, huile, etc. P. Gadoua et Cie, 1875 Sainte-Catherine. 292—1

HUITRES Malpecques No 1, en barils, arrivant chaque jour de l'Ile du Prince Edouard, toutes les qualités. Prix raisonnables. Aussi huîtres à la mesure, Leonard Bros., 24 et 26 Place d'Youville,—près de la Douane. — Téléphones : Marchands, 46, Bell Main 4447, 4448. 291—2

HUILES — A vendre, huile canadienne, 10c ; huile américaine, 15c ; huile astrale, 22c ; aussi gazoline, 25c. Livré à domicile. Chez P. Morency, 1772 rue Sainte-Catherine, marchand de ferronneries, peintures, ustensiles de cuisine, vitres, etc. Tél. Bell Est 2080. 292—1

HARNAIS — Nous avons un stock continuel de harnais neufs et de seconde main, au plus bas prix. Aussi vaisseaux, sacoches, capots huilés, etc. J. B. Nadeau, 1019 Ontario. Tél. Marchands, 34. 15,22

INSTRUMENTS MUSICAUX — A vendre, instruments musicaux, patentés, en bon ordre, pour usage d'hôtel ou grand restaurant, peuvent être vus au No 24 rue Lemoine, 1er étage. 292—1

JUMENT — A vendre, jument brune pesant 900 livres. Prix $40, garantie aucun défaut. S'adresser 560 Saint-Hippolyte. 292—1

JUMENT — A vendre, une jument baie pommelée en noir, âgée de 6 ans. Un cheval bai foncé de 10 ans, pèse environ 1100. Tous deux bons travailleurs et sains. S'adresser à Wm. Harvey, Westmount, terrain du "Golf." 292—1

LIVRES — A vendre, une belle collection de mille volumes, tous bien reliés et comprenant des ouvrages canadiens, religieux et historiques. Sera détaillée à prix de sacrifice, au No 146 rue Saint-Jacques, chambre 3. 290—3

MAISON DE PENSION—A vendre, maison de pension de 1ère classe rue St Denis, bon marché d'ici à mercredi soir. Départ pour l'Angleterre. Ecrire M. M., 862 "La Presse." 292—1

MEUBLES — Meubles à vendre, comprenant bois de lit, sommiers, matelas, tables, 2 machines à coudre, pour moitié prix, beau gazelier, quatre lampes à l'huile de $30, pour $12. S'adresser 208 Mitcheson. 292—1

MACHINES — A vendre, 6 machines avec un banc et un moteur. Ecrire Y. Y., 867 "La Presse". 292-1

MATERIEL — A vendre, matériel et patente pour la fabrication du meilleur polis pour les métaux, qui soit connu au monde, aussi le droit exclusif de fabriquer d'autres produits ayant un grand débit et ne pouvant qu'augmenter, petit capital requis et on mettra l'acquéreur au fait de la fabrication. S'adresser à C. F., 318 Saint-Laurent. 292—1

MACHINES — A vendre, machines de buanderie, toute une installation complète, Troy Mangle, machine à laver, tordeur, séchoir, machines pour collets et chemises. Bon marché. Mireau's Laundry Machinery Co, 43 Bonsecours. 292—1

MACHINES — A vendre, machine "Buffalo" pour hacher viande à saucisse, et une machine pour la boucherie. S'adresser à J. F. Fischer, 95 rue Canning. 291—2

MANTEAU — A vendre, un magnifique manteau en mouton de Perse, pour dame, dernier patron. S'adresser au bureau de l'hôtel St James. 292—1

MANTEAU — A vendre, manteau de chat sauvage, 36 de buste, a coûté $50, sera vendu bon marché, a très peu servi, aussi un pardessus de castor, 36 de poitrine, avec collet et poignets en phoque —sealskin, — a coûté $110, sera vendu pour $50. Ecrire Z. Z., 977 "La Presse." 292—1

MOTEURS ET DYNAMOS — A vendre, moteurs et dynamos neufs et d'occasion. Répartions électriques de tous genres. Electric Repair and Contracting Co, 619 rue Lagauchetière, Montréal. Tél. Main 2177. 268—Ms—n

POELE — A vendre, un poêle à gaz, aussi une fournaise. 93 Saint-Hubert. 292—1

POELES — A vendre ou à échanger, poêles neufs ou de seconde main, poêles de cuisine, fournaises, poêles à gaz, tortues, fournaises à louer. Réparations faites promptement. 489 Saint-Laurent. 292—1

PIANOS — A vendre, pianos cottages d'occasion, toujours en mains, chances pour comptant. Aussi célèbres pianos Williams, conditions faciles. Visite sollicitée. Jesmer et Fils, Karn Hall, 2362 rue Sainte-Catherine. 291—6

POUVOIR D'EAU — A vendre, au village de New Glasgow, comté Terrebonne, un pouvoir d'eau qui ne manque jamais, assez fort pour scier des billots constamment, manufacture et machines à bois, deux étages en boutique, au troisième, divisé en 7 chambres, passage, w.c., grenier et hangar, y compris joli cottage de 5 chambres. Le tout sur le chemin de fer Grand Nord, à 6 ou 7 arpents de la station. S'adresser à M. Georges Bennette, New Glasgow, Qué. 15,22

PIANO A VENDRE — $169 comptant achètent piano droit de $300, presque neuf, 7 1-3 octaves, touches en ivoire, belle boîte en noyer plaqué. On ne saurait le distinguer d'avec un instrument parfaitement neuf. Leach, 2440 rue Sainte-Catherine. Ouvert le soir.

PIANOS A VENDRE — $55 comptant achètent un piano cottage. $95 comptant, un piano droit à 7 octaves. $40 comptant, un piano carré à 7 octaves. Leach, 2440 rue Sainte-Catherine, entre Stanley et Drummond. Ouvert le soir. 291—2

PIANO — A vendre, un piano droit Dominion, style de boudoir, 7 1-3 octaves, touches d'ivoire, belle tonalité. Coût $350. Notre prix est de $175 seulement, payable $10 argent comptant et $6 par mois. Escompte pour tout achat au comptant. Venez ou écrivez pour avoir plus de détails. Layton Bros., 144 rue Peel. 15,19

PIANOS — A vendre, 4 pianos carrés à prix réduits. Tous garantis. Très bien réparés. Un Steinway, 7 octaves, caisse en véritable bois de rose, belle tonalité. Coût $550, maintenant $130. Un Munroe, 7 octaves, pieds ouvragés, coût $400, maintenant $110. Un Manby, caisse en bois de rose, coût $350, maintenant $85. Un Seybold, 6 octaves, coût $350, maintenant $75. Payables de $4 à $10 argent comptant et de $3 à $6 par mois. Escomptes libéraux au comptant. Ecrivez ou venez pour plus d'informations. Layton Bros., 144 rue Peel. N. B. — Ouvert le samedi soir jusqu'à 9 heures. 292—1

POELE — A vendre, poêle Superior, de Moore, presque neuf, à sacrifice. S'adresser 587 Fullum. 292—1

PIANO A VENDRE — Magnifique piano cottage américain, presque neuf, son riche, à grand sacrifice pour du comptant, a coûté $350, cette année. 92B Tupper. 292—1

PEAUX — A vendre, grand choix de peaux de mouton de Perse, première qualité, bas prix, par petite ou grande quantité. S'adresser J. E. McComber, 516 Saint-Paul. 13,15,17

PARDESSUS EN FOURRURE — A vendre, bon marché, un pardessus en mouton noir pour hommes, mesure de poitrine 44 pouces. On peut le voir le matin ou après 5 p.m., 229¼ rue Saint-Urbain. 291—2

PALETOT — A vendre, un paletot pour monsieur, en drap, le collet et les poignets en loutre, un paletot d'automne doublé en satin, un manteau en phoque électrique pour dame, aussi un grand manteau en frise, un costume en drap bleu marin. S'adresser à 562 Dorchester. 292—1

POELE A VENDRE — Poêle à vendre, 251 Saint-Christophe. 292—1

POELE — A vendre, un poêle tortue de seconde main, un an seulement de service, et aussi un bon Clendinneng No 2. S'adresser 260 Centre. 292—1

ROBES DE VOITURES — A vendre, robes de carriole grises et noires, couvertes pour chevaux. Dynamite, poudre noire, poudre blanche, fusils de $4.00 à $60.00. Ciseaux de famille, peinture blanche pur plomb, $5.00 le cent. Huile bouillie, 50c. A. A. Wilson, 8 Place Jacques-Cartier et 219 Saint-Paul. 292—1

RONDE DE LAIT — A vendre une ronde de lait sur le chemin de la Longue Pointe. S'adresser au notaire Hétu, Longue Pointe, Qué. 292-2

SLEIGHS — A vendre, 4 sleighs de boucher avec "bobs", 4 berlots, 1 concord boghei, de seconde main et un express d'été. 336 Rachel, ou 88 Labelle. 292—1

A VENDRE

25 mots : 25 cents ; 1 cent par mot extra.

SALLE DE BILLARD — La salle de billard la mieux aménagée de Montréal, tout est de première classe, tables Brunswick Balk Collender ; on vend pour cause de mauvaise santé. S'adresser : John Dunne, Brunswick Hall, 2301 rue Sainte-Catherine. 291—6

UNE VENTE SPECIALE DE CHEVAUX DE PREMIERE CLASSE, aura lieu à nos écuries, vendredi, 21 octobre, à 10.30 a.m. La plus grande vente de chevaux trotteurs de bonne race qui ait jamais eu lieu en cette province. Le lot entier de chevaux de 2, 3, 4 et 5 ans. Comprenant 15 chevaux descendant du célèbre "Gazette" 2.07¼. Barpnade par Baron Wilkes. En outre quelques-unes des juments de meilleures races du Canada ayant des records de vitesse. Aussi quelques autres ayant des records de vitesse. Tous doivent être vendus, car le propriétaire abandonne les affaires. Renseignements complets plus tard. Catalogue et détails complets sur demande à T. W. Foster et Cie, encanteurs, 605 rue Saint-Paul. Tél. Main 3265. 292-1

VACHES ET LAIT — A vendre, une ronde de 40 gallons de lait, aussi 15 vaches à lait. S'adresser 93 rue Saint-Pierre, Saint-Henri. 290—3

VITRINE D'ETALAGE — A vendre, vitrine d'étalage, No 1678 Sainte-Catherine. 292—1

VOTRE CREDIT est bon chez F. Lapointe, marchand de meubles, 1449 rue Sainte-Catherine, angle Montcalm. 76—n

YACHT — A vendre, un yacht à vapeur de 25 pieds de long, en parfait état, à bon marché. S'adresser 18 Desjardins, Maisonneuve. 292—1

PROPRIETES A VENDRE

25 mots : 25 cents ; 1 cent par mot extra.

A VENDRE — Bon marché et à bonnes conditions, un magnifique lot situé rue Saint-Denis, entre Roy et Duluth. S'adresser à Luger Clément, 383 Visitation. 292—1

A VENDRE — En tout temps, pour fermes de la meilleure qualité et aux plus bas prix, dans le meilleur district d'Ontario, un acre à six cents, au prix de $500 à $10,000 pour les 100 acres. Ecrire à boîte 242, Cobourg, Ont. 17,24,1,8,15,22

COTTAGE — A vendre, joli cottage, coin rues Panet et Logan, trois logis et magasin en parfait état. On vendra à bonnes conditions. S'adresser sur les lieux. 292—1

COTTAGE — A vendre, cottage à Saint-Leonard Port Maurice, en face de l'église, conditions faciles, belle place pour médecin ou bourgeois. S'adresser Léon Delorme, Port Maurice, ou à William Gravel, 1151 Saint-Laurent, Montréal. 290—3

EMPLACEMENT de 100 pieds carrés, situé sur la ligne du cimetière de Laprairie, avec terrain de 2½ arpents en arrière, pommiers, pruniers, cerisiers. S'adresser 257 William. 8,15,22

PROPRIETE — A vendre, une magnifique propriété, neuve, en pierre et en brique solide, 3 logements, fournaise à eau chaude, gaz, électricité, écurie, 3 places de chevaux. Loyer $600.00 par année. Prix, $6,300.00, avec bonnes conditions. S'adresser 2517 Notre-Dame. 289—4

PROPRIETE — Propriété à vendre, Nos 113, 115, 117 Saint-Ferdinand, près de la manufacture de coton Saint-Henri, rapportant $27 par mois, prix $2,500. J. E. Couteillier, 1889 Saint-Urbain, Montréal Annexe. 292—1

PROPRIETE — A vendre, une propriété bien en ordre, coin des rues Logan et Poupart, contenant épicerie et quatre logements. S'adresser au No 253 Fullum. 292—1

PROPRIETES A VENDRE—Les propriétés suivantes sont offertes en vente par Mendoza Langlois, agent d'immeubles, 54 rue St Jacques. Tél. Main 2828.

WESTMOUNT — Rue York, coin avenue Victoria, bloc de 1ère classe en pierre et brique solide, à 3 étages, contenant 6 flats avec fournaise "Star" et toutes les améliorations modernes. Loyer annuel : $1,416.00. Prix $14,500.00 avec conditions faciles.

WESTMOUNT — Avenue Greene, près rue Ste Catherine, bloc de première classe, en pierre et brique solide à 3 étages, 6 logements—flats—avec fournaise "Star" chaque flat et améliorations modernes. Revenus 10 p. c. Prix: $12,500.00.

QUARTIER LAFONTAINE — Rue Mentana, près rue Roy, magnifique maison en pierre et brique solide à 3 étages, 6 flats, avec fournaise à eau chaude, lumière électrique, etc., d'un revenu annuel de 10 p. c., grande remise, écurie, etc., le tout en parfait état. Prix, $11,000.00.

QUARTIER SAINT-JACQUES — Rue Dorchester, près St Denis, bloc de première classe, à 3 et 4 étages, contenant 27 logements (flats et tenement) avec fournaise "Star", etc. Loyer annuel: $4,656.00. A vendre ou à échanger, pour terrains vacants.

QUARTIER SAINT-JACQUES — Rue Beaudry, près Ste Catherine, bloc en bois et brique à 2 étages, 8 logements rapportant 10 p. c.. Lot 43 x 77. Prix : $7,000.00.

QUARTIER SAINT-JACQUES — Rue de Montigny, coin St André, bloc de première classe contenant un hôtel—dont le bail expire au 1er mai prochain—comprenant 3 logements et un beau cottage. Bons revenus et bon centre d'affaires. Prix: $12,000.00 avec conditions faciles.

QUARTIER ST JEAN-BAPTISTE — Rue St Denis, près Marie-Anne, bloc en pierre et brique solide, 2 maisons, 6 flats en parfait ordre et très bien loués. Prix : $9,500.00. Conditions faciles.

QUARTIER SAINT-LOUIS — Rue Roy, coin Sanguinet, bloc commercial en pierre et brique solide à 3 étages, contenant 3 magasins et 5 logements, rapportant 10 p. c. Prix : $17,000.00 avec bonnes conditions. Cette propriété est sur le marché pour quelques jours seulement.

QUARTIER SAINT-LOUIS — Avenue Laval, coin Roy, bloc en brique pressée à 3 étages, 6 flats avec fournaise à eau chaude, lumière électrique, etc., le tout de première classe et nouvellement construit. Loyer annuel, $1,200.00. Prix : $13,000.00 avec bonnes conditions.

MAISONNEUVE — Rue Orléans, coin rue Lafontaine, bloc de 3 maisons en bois et brique, 8 logements et une épicerie, rapportant 10 p. c. Place de progrès rapide. Revenus sujets à augmentation. Prix : $9,500.00 avec conditions faciles.

SAINTE-CUNEGONDE — Rue St Antoine, près rue Vinet, bonne propriété en pierre et brique solide à 4 étages, contenant 4 logements très bien loués et en parfait ordre. Fournaise à eau chaude. Prix : $9,000.00.

Pour autres informations, s'adresser à MENDOZA LANGLOIS, agent d'immeubles, 54 rue St Jacques. Tél. Main 2828. 292-1

KENSINGTON — Justement à l'ouest de Westmount. Beaux lots à bâtir, chacun 25 x 105 pieds, pour $175. Conditions, $25 comptant, balance $2.50 par mois, intérêt compris. Frank F. Donovan, Edifice Temple, 185 rue Saint-Jacques. 292—1

PROPRIETES A VENDRE — Nos 353, 355, 357 rue Sanguinet, près rue Sherbrooke, trois logements de plain-pied, brique solide, en parfait état. Loyer annuel $468. Prix $4,500. J. H. Kennedy, 138a Saint-Jacques.

NOS 801, 803, 805, 805a Saint-Dominique, près Rachel, brique solide, six logements, terrain 40 x 75. Grande cour et écurie. Prix $5,500. J. H. Kennedy, 138a Saint-Jacques.

UN VRAI bon marché, propriété neuve, Nos 68, 70, 72, 72a avenue Labelle, quatre logements. Loyer annuel $264. Prix $2,500. Comptant, $1,000. J. H. Kennedy, 138a Saint-Jacques.

UN BON COIN de commerce, coin rues Montcalm et Robin, Nos 281 Montcalm et No 33 Robin, magasin et deux logements. Loyer annuel $276. Prix $2,400. J. H. Kennedy, 138a Saint-Jacques.

NOS 377, 379 rue Amherst, entre rues de Montigny et Ontario, deux logements, quatre étages. Prix $3,400. Comptant, $1,000. J. H. Kennedy, 138a Saint-Jacques. 288—5

RESIDENCE — A vendre, résidence, 371 avenue Metcalfe, Westmount, 10 pièces, moderne et tout ce qu'il y a de mieux. On peut la visiter en tout temps, bon jardin. S'adresser sur les lieux ou à C. H. Binks, 575 rue Saint-Paul. Téléphone Main 416. 290—5

TERRAIN — A vendre, terrain de construction, rue Hutchison, annexe de Montréal, la moitié payée, le propriétaire ne pouvant payer le reste des versements dus. Pas d'offre refusée. Ecrire à Z. Z., 976 "La Presse". 292-1

TERRAIN — Terrain à vendre. Parc Lafontaine, coin de la rue Roy. S'adresser 8 Cuthbert, après 6 p. m. 292—1

PROPRIETES A VENDRE

25 mots : 25 cents ; 1 cent par mot extra.

LOTS — A vendre, rue Saint-Hubert, près Roy. Je vendrai un lopin de 10 lots, chacun 25 x 100 pieds, à 60c le pied. Frank E. Donovan, édifice Temple, 185 rue Saint-Jacques. 292—1

LOT — A vendre, rue Notre-Dame ouest, entre les rues Chatham et des Seigneurs, un beau lot à bâtir, 48 x 78 pieds. J'accepterai toute offre raisonnable. Frank E. Donovan, Edifice Temple, 185 rue Saint-Jacques. 292—1

MAISONS A VENDRE — A vendre, deux maisons, une en bois ; l'autre en brique, tout près de la rue Rachel, bien louées, pouvant prendre possession d'un logement immédiatement. S'adresser 442 Mentana. 292—1

PROPRIETES A VENDRE — $6,000 — A vendre, dans le haut de la ville, deux maisons avec devanture en pierre, contenant plusieurs logements en parfait état. Loyer actuel $588 ; peut facilement rapporter $648. On accepterait en acompte un terrain vacant libre d'hypothèque de la valeur de $500. E. R. Gareau, chambre 68, bâtisse Alliance, 107 rue Saint-Jacques. S'adresser de 9 heures à midi.

$5,500 — A vendre, rue Saint-Denis, jolie maison en pierre et brique solide, contenant deux logements, cave de sept pieds de hauteur, grandeur du terrain 25 x 95, avec ruelle. Conditions $2,000 comptant, balance payable $30 par mois sans intérêt. E. R. Gareau, chambre 68, bâtisse Alliance, 107 rue Saint-Jacques. S'adresser de 9 heures à midi.

$2,200 — A vendre, rue Dorchester, propriété formant un coin de rues, contenant un magasin et trois petits logements. Fondations en pierre avec cave de six pieds. Loyer actuel $244 par année. Conditions $1,100 comptant. E. R. Gareau, chambre 68, bâtisse Alliance, 107 rue Saint-Jacques. S'adresser de 9 heures à midi.

$2,500 — A vendre ou à échanger contre propriété de ville, cottage situé à Longueuil, faisant front à la rivière, superficie 27,000 pieds de terre. E. R. Gareau, chambre 68, bâtisse Alliance, 107 rue Saint-Jacques. S'adresser de 9 heures à midi.

$6,300 — A vendre, dans la partie ouest, maison en pierre et brique solide, trois logements. Loyer $600 par année. Evaluation de la corporation, $7,000. Termes faciles. E. R. Gareau, chambre 68, bâtisse Alliance, 107 rue Saint-Jacques. S'adresser de 9 heures à midi.

$5,000 — A vendre, rue Delorimier, jolie maison avec devanture en pierre, contenant quatre logements, construite depuis quatre ans. Loyer $504 par année. Grandeur du terrain 42 x 93, avec ruelle. Conditions $2,500 comptant, balance à 5½ pour cent. E. R. Gareau, chambre 68, bâtisse Alliance, 107 rue Saint-Jacques. S'adresser de 9 heures à midi. 292—1

PROPRIETES A VENDRE — Près du carré Saint-Louis, maison en pierre, $7,500, Rue Visitation, près Sainte-Catherine, six logements de plain-pied, $7,000 ; rue Saint-André, près Sainte-Catherine, $4,500 ; rue Sainte-Catherine, $9,500, $15,500, $18,000, $30,000. Plusieurs propriétés. Conditions très faciles. C. E. L. Désaulniers et Fils, 62 rue Saint-Jacques. 9 à midi. 292—1

PROPRIETE A VENDRE — Rue Visitation, entre les rues Dorchester et Sainte-Catherine, un pâté de maisons payant et rue Montcalm, bonne maison en pierre, pour régler une affaire. Ecrire à Y. Y., 970 "La Presse." 292—1

PROPRIETE — A vendre, rue Mentana, près avenue Mont-Royal, très jolie maison pierre et brique, deux logements de plain-pied, six et huit pièces, améliorations modernes, localité magnifique et des plus salubres. $3,200.00, dont $1,000.00 comptant, balance par versements mensuels de $20.00. S'adresser à 642 Mentana. 292—1

PROPRIETE A VENDRE —Ancienne manufacture de chaussures de feu J. I. Pellerin, consistant maintenant en deux logements de neuf pièces chacun; deux magasins et une boutique à trois étages, Nos 985, 987, 989, 991, 993 et 995 rue Notre-Dame Est, sera vendue au bureau du protonotaire de Montréal, le 21 octobre 1904, à 10 heures a. m., Revenu $684 par année. Pour plus amples informations, s'adresser 1165 de Montigny. 292—1

PROPRIETES — A vendre, deux logements, 564 et 566 rue Alma, 25 x 34, 5 pièces chacun, bois et brique, façade en brique pressée. Fenêtre en saillie, à 2 étages, avec dôme. Bon marché, $2,200, dont $500 comptant. Geo. Marcil, 185 St Jacques. 292—1

PROPRIETES A VENDRE, par L. Charpentier — Propriété à vendre, rue Joliette, près de Sainte-Catherine, 6 logements, neuve, rapporte $864.00 par an ; prix $8,200 ; $4,200 comptant. Une autre, 73 à 75 Boyer, neuve, pierre et brique solide, loyer $300.00. Prix $3,100, $1,400 comptant.

DEUX bonnes propriétés dans le village de L'Epiphanie, une en face de l'église, un coin de commerce ou maison privée, et l'autre près de l'église, avec parterre en avant, ayant toujours été occupée par un médecin.

CINQ lots à bâtir, coin Boucher, Sanguinet et Drolet, voisin de l'église Saint-Michel. Deux lots, rue Christophe-Colomb, coin de ruelle, le tout 52 pieds par cent. S'adresser à L. Charpentier, 1586½ Notre-Dame, de 10 heures à midi, ou le soir. 269 Saint-Hubert, avant 8 heures. 292—1

TERRAINS A VENDRE — A vendre, 2 terrains sur la rue Chaussé, près de la rue Mont-Royal. S'adresser 283 Dufferin. 292—1

PROPRIETE à vendre à Viauville, pierre et brique solide, 2 logements, 25 x 45. Prix, $3,200. $700 comptant. Autre avenue Laval, trois logements, revenus $282.00. Prix, $2,600.00. V. Trudel, 279 Sainte-Catherine. 292—1

TERRAIN à vendre, Frontenac et Catellier, donnant sur deux rues, 80 pieds de front par 66 de profondeur. Vendu à bonnes conditions. S'adresser J. B. Cazelais, 90 Harmonie. 292—1

PROPRIETES — A vendre, coin Rivard et Carrière, 634 à 646, maison brique, 8 logements, deux magasins, rapportant $55 par mois. $6,500. S'adresser C. Turgeon, 308 Parc Lafontaine. Rue Brébeouf, 68, maison façade en pierre, quatre logements, rapporte $19 par mois, $2,300. Saint-Dominique, 80, 82, deux maisons à trois étages, deux logements, $5,000. Rue Notre-Dame, coin Rose Delima, 3842 à 3292, maison brique, trois étages, 7 logements, une épicerie, rapporte $1,368 par année, $13,600. Lot à vendre ou à échanger pour propriété, argent à prêter par différents montants. C. Turgeon, 308 Parc Lafontaine. 292—1

PROPRIETES — A vendre, par M. T. Lefebvre, 17 rue Saint-Jacques — A Saint-Lambert, beaux lots près de la station et de l'eau, chacun 50 pieds par 110 pieds.

RUE DORCHESTER ouest, les quatre plus beaux lots de la rue, 25 pieds par 125 pieds chacun, pour résidences privées ou résidences par appartements, insurpassables.

MAISON double de première classe, rue Dorchester ouest, bien finie, toutes les améliorations modernes, bien louée, vendra à sacrifice. Dans l'ouest, belle maison avec 50,000 pieds de terre, à échanger ou à vendre, occasion unique pour entrepreneur entreprenant de faire un excellent placement.

LOTS A VENDRE, rues Saint-Laurent, Boyer, Gilford, etc. Un lot de choix, avenue Mont-Royal, près Chambord, 23 pieds par 100 pieds, vendra bon marché, 50 lots à Bordeaux, près de l'eau et gare du chemin de fer.

TERRES à immédiate proximité de Montréal, pour jardiniers, fleuristes, éleveurs de volailles, culture de petits fruits, etc. Deux lots rue Reading, Pointe Saint-Charles.

DEUX LOTS, rue Orléans, Maisonneuve. A bon marché ou à échanger. Petite maison avec lot à Saint-Vincent de Paul. Magnifique résidence d'été, bord de l'eau, maison brique de première classe, arbres fruitiers, vingt arpents de terre à jardinage vent avec la propriété.

A BON MARCHE, tout le matériel d'une fabrique de renforts pour chaussures. On échangera. Carrière à vendre, produisant la plus belle pierre sur l'île de Montréal, grosse pierre, pour taille et grosses constructions. S'adresser à M. T. Lefebvre, 17 Saint-Jacques. 292-1

PROPRIETE — A vendre, une propriété dans la Côte des Ouimet, avec une bonne maison. Bonne grange, bel emplacement avec des pommiers sur la propriété près du macadam. S'adresser à Joseph Gascon, Sainte-Rose, comté Laval. 90—3

PROPRIETE — A vendre, une propriété au No 899 rue Lasalle, Maisonneuve. S'adresser sur les lieux. 291—2

PROPRIETE — A vendre, à Terrebonne, propriété de commerce, coin d'affaires et central, aussi un emplacement à Saint-François de Sales. S'adresser à Limoges, 82 Plessis. 292—1

PROPRIETES A VENDRE

PROPRIETES A VENDRE — Charles Lebeau, 83 Saint-Jacques. Tél. Bell Main 145. — Propriétés à vendre sur la rue Lagauchetière, payant 11 pour cent, pour le prix de $4,000. Autre rue Aylwin, pour $4,000, payant 10 pour cent. Propriété à vendre rue Lafontaine, pour le prix de $4,500, payant 10 pour cent. Autre rue Saint-Hippolyte, pour le prix de $5,000, payant 10 pour cent. Propriété à vendre rue Saint-Hubert, payant 9 pour cent, pour le prix de $5,000. Autre rue Brébeuf, pour le prix de $1,700, payant 10 pour cent. Un grand nombre de propriétés à vendre dans toutes les rues de la ville de Montréal et de la banlieue, prix depuis $2,500, $5,000, $10,000, $20,000, $25,000, jusqu'à $50,000. Plusieurs terres à vendre, terrains au Boulevard Saint-Denis, Maisonneuve, Westmount. Plusieurs vendront leurs propriétés et leurs terrains avec un quart ou la moitié comptant et laisseront une hypothèque pour la balance. On demande à échanger quatre des principaux hôtels de la ville de Montréal contre propriétés de ville. 292—1

OCCASIONS D'AFFAIRES

25 mots : 25 cents ; 1 cent par mot extra.

OCCASION D'AFFAIRE — A vendre, un bon hôtel situé rue Sainte-Catherine, prix $6,000. Aussi un autre, valant $10,000, vendra ou échangera au prix de douze mille piastres. Pour renseignements voyez O. Jutras, 705 rue Saint-Denis. 290—3

OCCASIONS D'AFFAIRES — A vendre, jamais meilleure occasion pour s'établir. Magasin cigares, bonbons, épiceries, valant $600. Prix $175. 5 autres magasins avec logement compris, prix $100, $250, $300, $350, $550, 2 bonnes épiceries licenciées, 4 maisons meublées pour louer des chambres, continuation du bail, prix $200, $300, $400. Plusieurs propriétés. Aussi une bonne terre située à l'Ile Bouchard. S'adresser à J. Castelli, 1613 Notre-Dame, coin Saint-Gabriel. 292—1

OCCASIONS D'AFFAIRES—Gilbert Martin et Cie, 39 rue St Jacques.—Hôtel rue Sainte-Catherine, vendra $6,000, $2,000 comptant. Restaurant, rue Ontario, vendra $6,500, $1,500 comptant. Restaurant, rue Craig, recettes $500 par semaine, vendra $9,000, $6,000 comptant. Hôtel, rue Notre-Dame, vendra $3,500, $1,000 comptant. Hôtel rue St Jacques vendra $4,500, $1,500 comptant. Hôtel rue St Laurent, vendra $5,000, $2,500 comptant.

GILBERT MARTIN — Hôtels, 5, 15, 30, 30 milles de Montréal, 15, 20, 30 chambres meublées, vendra $5,000, $6,000 et $7,000; $1,200 comptant, balance $40 par mois.

GILBERT MARTIN — A vendre 4 épiceries, $200 à $1,000. 12 magasins cigares, $150, $200, $300 à $1,200. 2 salles à dîner, $500 et $1,500. 5 clos bois et charbon, $400 à $1,500. 1 manufacture vermicelle, profits, $3,000 par année. 1 manufacture eau de javelle, $400. 1 manufacture d'ouvertures et moulin à scie. 1 boutique de forge, 4 milles de St Jérôme, comprenant terrain, maison, outillage, cheval, vache, voitures, prix $1000 seulement.

GILBERT MARTIN — Bel emplacement, maison 4 logements, terrain 5 arpents, 5 milles de Montréal, bord belle rivière, vendra ou échangera, bonnes conditions. Plusieurs magnifiques terres, 50, 75, 100, 175 arpents, vendra ou échangera, venez voir les conditions.

GILBERT MARTIN — 10 maisons de pension, aussi pour louer des chambres, donnant revenus considérables, vendra $100, $200 comptant, balance $30 et $50 par mois ; venez immédiatement.

GILBERT MARTIN — Propriétés à vendre, conditions très faciles, soit $200 à $2,000 comptant, balance payable comme un loyer. Avenue Laval, 3 logements loués $282, vendra $2,700. Rue Saint-Hubert, 6 logements loués $780, vendra $7,500. Rue Ontario, 4 logements, 1 magasin, loués $540, vendra $4,600. Rue Marin, 3 logements loués $384, vendra $4,000. Rue Darling, 10 logements, loués $906, vendra $8,500. Rue Saint-Hubert, 2 logements, loués $180, vendra $2,000. Rue St Laurent, 1 hôtel et 1 logement, loués $324, vendra $3,300. 292-1

OCCASIONS D'AFFAIRES — Auger et Hamilton, 19 Gosford, Main 2286. — A vendre, un des meilleurs magasins de chapeaux et de fourrures de la rue Saint-Laurent. Conditions avantageuses.

AUGER et HAMILTON — A vendre, magasin de chaussures rue Sainte-Catherine. Termes faciles. Epicerie très achalandée dans un des meilleurs centres de Montréal. $300 comptant, balance aisée.

AUGER ET HAMILTON — A vendre. Magnifique magasin de cigares, restaurant, recettes de $200 par semaine. $100 comptant, balance au mois. Boutique de barbier, $200 payables à volonté. Recettes $50 par semaine. Etal de boucher, outillage, etc. $500. Recettes $300 par semaine, payables $25 par mois.

AUGER ET HAMILTON — Magasin de meubles rue Notre-Dame, établi depuis au delà de vingt ans ; l'on se retire des affaires. Conditions des plus avantageuses. Chance indiscutable.

AUGER ET HAMILTON — Propriétés situées dans toutes les parties de Montréal, rapportant 10 et 12 pour cent, demandez nos listes. Visite ou correspondance respectueusement sollicitées. Auger et Hamilton, 19 Gosford, Main 2286. Côté Est hôtel de ville. 292—1

OCCASION D'AFFAIRE — Si vous voulez vendre votre propriété ou votre commerce, tel que hôtel, restaurant, épicerie ou n'importe quel commerce, vous trouverez toujours des acheteurs en voyant O. Jutras, 705 rue Saint-Denis. 290—3

OCCASIONS D'AFFAIRES — Charles Lebeau, 83 Saint-Jacques. — Un grand nombre de maisons de pension dans toutes les principales rues de la ville. Prix depuis $300, $500, $700, à $2,500. Plusieurs épiceries à vendre, vendra le stock cent cents dans la piastre, sans bonus. Un grand nombre de magasins de cigares et de bonbons, salles à dîner, clos de bois et de charbon, magasin à louer à Maisonneuve de, 85 pieds de profondeur, bonne place pour épicerie, une grande cave pour une personne qui aimerait à embouteiller la bière ou manufacturer du vin. On demande un homme avec un capital de $5,000, pour entrer en société dans un commerce de glace établi. Pour plus de renseignements, adressez-vous au bureau de Charles Lebeau, 83 Saint-Jacques. Magasin de cigares et bonbons à vendre, compris une vache à lait, du foin. Loyer $10 par mois. Le tout pour $175. 292—1

OCCASION D'AFFAIRE — . vendre, un bon magasin de modes, faisant pour trois mille piastres d'affaires par année, vendra pour quinze cents piastres. Pour renseignement voyez O. Jutras, 705 rue St Denis. 290—3

OCCASIONS D'AFFAIRES — A vendre, une boulangerie située à 35 milles de Montréal, bénéfices par année, $3,000. Conditions faciles, chemin de fer à proximité. Aussi plusieurs immeubles. S'adresser à J. R. Lamoureux, gérant de "The Co-Opérative Home and Investment Co.", 5 carré Place d'Armes, Montréal. 13,15,17

MAGASINS A VENDRE

25 mots : 25 cents ; 1 cent par mot extra.

JOHNSON et COUSINEAU, 62 rue Saint-Jacques. — A vendre, magasin cigares et bonbons, centre de la ville, très achalandé, fixtures comprises, loyer $20. Chance extraordinaire. Vendra à sacrifice, $500. 13,15

MAGASIN — A vendre, un magasin de tabac et cigares, le meilleur site sur la rue Ontario, raison de vente : pour continuer le gros seulement. S'adresser N. Landry, 1274 rue Ontario, vis-à-vis le marché Saint-Jacques. 292—1

MAGASIN — A vendre, pour cause de départ, un magasin d'horloger, comprenant coffre-fort, vitrines, 2 cabinets à vitre, un régulateur, un tour à polir et une fournaise. Prix, le tout, $200. S'adresser 67 Prince-Arthur. 292—1

MAGASIN A VENDRE — 98 rue Saint-Laurent, bon magasin d'huîtres, cigares et tabac, et salle de lunch combinés. 292—1

MAGASIN — A vendre, une bonne chance d'affaires, magasin contenant stock de coutellerie, atelier avec machine électrique pour toute sorte d'ouvrage, payant très bien, vendra bon marché à prompt acheteur, cause de départ. Pour informations s'adresser 2106 Sainte-Catherine. 292—1

MAGASIN — Chance exceptionnelle, magasin de ferronneries à vendre, peinture, vaisselle, tapisserie, papeterie et jouets. Seul dans ce genre dans le quartier. Etabli depuis deux ans, avec un capital de $300, porte aujourd'hui $5,000 de stock. Vend pour cause de mauvaise santé; départ pour la campagne. Capital requis $1,500, balance à bonne sûreté. Ecrire à G., 117 "La Presse." 292—1

HOTELS A VENDRE

A VENDRE — Hôtels, restaurants, buvettes, épiceries, maisons de pension, magasins de cigares et confiseries, parts de société, maisons à louer et toutes sortes de commerces. Bonnes chances pour commençants. L. Harris, 25 rue Saint-Laurent. 284—12

HOTELS A VENDRE

25 mots : 25 cents ; 1 cent par mot extra.

HOTELS A VENDRE — CHARLES LEBEAU, 83 Saint-Jacques. Tél. Bell Main 145 — Hôtel à vendre, sur la rue Saint-Laurent, pour le prix de $1[illegible],000, $6,000 comptant. Recettes garanties $400 par semaine. Hôtel à vendre, sur la rue Sainte-Catherine, pour le prix de $7,000, $4,000 comptant. Hôtel à vendre, rue Craig, prix $8,000, $4,000 comptant. Hôtel à vendre, rue Ontario, pour le prix de $[illegible], $[illegible] comptant. Hôtel à vendre, rue Saint-Jacques, pour le prix de $5,500 $3,000 comptant. Hôtel à vendre, rue Saint-Paul, pour le prix de $5,500, $3,000 comptant. Hôtel à vendre à Saint-Louis du Mile-End, pour le prix de $3,500. Autre, à $5,500. Hôtel à vendre, à Sainte-Cunégonde, pour le prix de $4,000, $2,000 comptant. Autre, à Maisonneuve, pour $3,500, $2,000 comptant. Une licence transférable à vendre. On prêtera la moitié de l'argent si c'est nécessaire pour acheter n'importe lequel de nos hôtels. Cinq des principaux hôtels de la ville de Montréal à échanger contre propriétés de ville. Charles Lebeau, hôtel à vendre à Maisonneuve, pour $[illegible],500, $700 comptant. Faut vendre. 292—1

HOTELS A VENDRE — Hôtel. Auger et Hamilton. Bel hôtel licencié, aux environs de Montréal, magnifique propriété en brique, contenant 22 chambres meublées, avec verger et dépendances, $1,000 comptant. Balance facile.

HOTEL — AUGER ET HAMILTON — Beau restaurant licencié, rue Notre-Dame, près du palais de justice, recettes de $300 par semaine, $2,000 comptant, balance facile.

HOTEL — AUGER ET HAMILTON — Hôtel à 15 milles de Montréal, population 3,000 habitants, chance extraordinaire, offert à $750.00. Acheteurs, ne manquez pas cette aubaine.

HOTEL — AUGER ET HAMILTON — Coquet hôtel licencié, situé dans une des plus belles localités de Montréal, avec stock d'ameublement, clientèle, etc., $600 comptant, balance facile. Auger et Hamilton, 19 Gosford. Côté Est Hôtel de Ville. Main 2286. 292—1

HOTEL A VENDRE — Oscar Laferrière, 1572 Notre-Dame, Tél. March. 786. — Occasion qui se présente très rarement, pour s'établir avec petit capital. Restaurant licencié, près plusieurs manufactures, comprenant $800 boissons, belles fixtures, registre, beau logement. Loyer $25.00. Prix $3,600, $700 comptant.

HOTEL — OSCAR LAFERRIERE — Un des meilleurs restaurants licencié, centre, rue Sainte-Catherine. Recettes $250 à $300 par semaine. Fixtures première classe. Prix, $7,000, $4,000 comptant.

HOTEL — OSCAR LAFERRIERE — Hôtel dans une ville environnant Montréal, près d'un gros marché, 26 pièces meublées, 2 pianos, $500 boissons. Prix $3,000, $1,200 comptant. Balance facile.

HOTEL — OSCAR LAFERRIERE — Restaurant licencié, rue Saint-Jacques. Recettes $225 par semaine garanties. Loyer $80.00, beau logement. Prix $7,000, moitié comptant.

HOTEL — OSCAR LAFERRIERE — Un des meilleurs restaurants licenciés de Sainte-Cunégonde, près plusieurs manufactures. Vente $200 par semaine. Prix $5,800, $1,800 comptant.

HOTEL — OSCAR LAFERRIERE — Restaurant licencié rue Saint-Laurent, avec allées de quilles, faisant de fortes recettes ; vendra à conditions très avantageuses. Le propriétaire se retirant d'affaires.

HOTEL — OSCAR LAFERRIERE — Plusieurs magasins cigares, tabac, bonbons, un rue Sainte-Catherine, valant $700, pour $400. Cause départ. Plusieurs épiceries de différents prix. Salles à dîner, salles de pool, etc.

HOTEL — OSCAR LAFERRIERE — une des meilleures maisons meublées, rue Saint-Denis, comprenant plusieurs pensionnaires, à raison de $5.00 par semaine. Profit net $45.00 par semaine. Conditions avantageuses.

HOTEL — OSCAR LAFERRIERE — Aux acheteurs qui n'ont pas tout le capital requis pour s'établir avantageusement, je prêterai ce qui manquera. Ceux désirant vendre ou échanger leurs places de commerces, hôtels, magasins, épiceries, pourront s'adresser à mon bureau, aucune commission à payer si la vente n'a pas lieu. Adressez-vous : Oscar Laferrière, 1572 Notre-Dame, en face Palais de Justice, Tél. March. 786. 292—1

HOTELS A VENDRE — A vendre, meilleur restaurant licencié de Montréal, recettes par jour, $100. Prix $15,000. Conditions $9,000 comptant. S'adresser à J. Castelli, 1613 Notre-Dame, coin Saint-Gabriel.

A VENDRE ou à échanger, un hôtel tout meublé, bonne propriété en brique, situé à 9 milles de Montréal. Echangera contre hôtel en ville. S'adresser à J. Castelli, 1613 Notre-Dame.

A VENDRE — Hôtel et propriété situés à 4 milles de Montréal, seul dans le village, prix $5,500. Conditions $3,000 comptant. J'ai aussi plusieurs restaurants licenciés dans différentes rues ; un spécial, $1,800 comptant, balance à termes. S'adresser J. Castelli, 1613 Notre-Dame. 292—1

HOTELS A VENDRE — Johnson et Cousineau, 62 rue Saint-Jacques — A vendre : Hôtel à Maisonneuve, fixtures de bar, registre, loyer $30. Prix, $3,800, $2,000 comptant. Un bon marché, faites une offre.

JOHNSON ET COUSINEAU — A vendre : Hôtel à Maisonneuve, coin de rues, très achalandé, recettes de $250 par semaine, loyer $40 avec logement privé. Prix, $5,000, $2,500 comptant.

JOHNSON ET COUSINEAU — A vendre : Restaurant licencié, Saint-Henri, coin de rues, $2,500, balance à termes faciles. Loyer $30.

HOTELS A VENDRE — Johonson et Cousineau, 62 rue Saint-Jacques — A vendre : Hôtel à 120 milles de Montréal, licence, propriété, ameublement, le tout pour $4,600. Recettes $200 par semaine. Bon marché extraordinaire. Acheteurs, voici l'occasion de vous enrichir, ne la manquez pas.

JOHNSON ET COUSINEAU — A vendre : Salle à dîner, bien achalandée, localité centrale, depuis longtemps établie, excellentes recettes, valant $2,500, vendra pour $1,500. Grande chance. 292—1

HOTELS — Dagenais et Cie, 505 Craig. Téléphone Est 1810 — Avec $500, $700, nous vous établirons dans un chic restaurant licencié. Chance extraordinaire, faut vendre absolument.

DAGENAIS ET CIE — Avec $1,000, $1,500, $2,000 et plus, nous vous établirons à votre grande satisfaction, bons hôtels, au centre et banlieue, aussi hôtels de campagne.

DAGENAIS ET CIE — Restaurants licenciés, rue Sainte-Catherine, $4,500, Ontario, $5,300 et $7,000. Au centre, $5,400, $2,000 comptant. 10 autres chances exceptionnelles. Spécialement pour commençants.

DAGENAIS ET CIE — Avez-vous une propriété ou hôtel à échanger ? Venez faire votre choix, nous en avons. Aussi hôtels de campagne. Quelques-uns acceptent $500.

DAGENAIS ET CIE — Désirez-vous une épicerie, $250, $400, $900, $1,500, etc., nous les avons. Magasins de cigares, Pour placer toute personne sérieuse, ne perdez pas votre temps, consultez-nous.

DAGENAIS ET CIE — 5 maisons meublées, 4 salles de lunch, une avec ménage. Beurreries, boulangeries, magasin de marchand-tailleur, corset, patron, moulin à coudre, 3 chaises de barbier avec miroir, etc. Propriétés, hôtels, lots, terres à échanger.

ACHETEURS sérieux, n'oubliez pas l'adresse, 505 Craig, coin Saint-Laurent, Dagenais et Cie. Vous trouverez ce qu'il vous convient, établi depuis 12 ans. Téléphone Est 1810. Aucune commission. $45,000 à prêter. 292—1

RESTAURANT — A vendre, restaurant établi depuis longtemps, ouvert jour et nuit, dans la meilleure partie de la ville. Doit être vendu cette semaine. Chance rare pour qui veut acheter. S'adresser à L. Harris. 25 Saint-Laurent. 291—2

RESTAURANT — A vendre, bon restaurant, bonne place d'affaires, logement en arrière ; vendre bon marché. Cause de départ. 253A Hôtel de Ville. A qui la chance ? 292—1

RESTAURANT — A vendre, restaurant établi depuis longtemps, ouvert jour et nuit, dans la meilleure partie de la ville. Doit être vendu cette semaine. Chance rare pour qui veut s'établir. S'adresser à L. Harris, 25 Saint-Laurent. 292—2

RESTAURANT — A vendre, restaurant établi depuis longtemps, ouvert jour et nuit, dans la meilleure partie de la ville. Doit être vendu cette semaine. Chance rare pour qui veut acheter. S'adresser à L. Harris, 25 Saint-Laurent. 292—1

(A SUIVRE SUR LA PAGE 8.)

Petites Annonces
(SUITE DE LA PAGE 7)

COMBUSTIBLES A VENDRE
25 mots : 25 cents ; 1 cent par mot extra.

BOIS — Bois pour allumer le poêle, $2 ; érable coupé, $3.00 ; blocs de moulin, $1.75 ; blocs d'épinette, $2.00 le voyage. Aussi charbon anthracite, livré partout en ville. J. C. MacDiarmid, No 3 Bassin du Canal, coin Guy et William. Tél. Bell Main 452. 183—n

BOIS — Rognures de boîtes, sèches, le meilleur bois pour allumer le poêle, gros voyage $1.75, livré en ville. S'adresser à G. et J. Esplin, 126 rue Duke. Tél. Main 3647. 228—n

BOIS — Slabs sciées, le voyage, $1.00 ; épinette sciée, le voyage, $1.40 ; bois mêlé, le voyage, $1.50 ; coke, $2.10, et charbon de toutes sortes. Hogue et Bouthillier, 1334 Ontario. Tél. Bell Est 1095. 264—n

BOIS A VENDRE — Bois à vendre, $1 le voyage, bois sec de moulin, scié ; bois franc, $1.60. Chez T. Cyr, coin Beaudry et Robin. Tél. Marchands 131. 285—25

COMBUSTIBLE A VENDRE — Charles Marand, marchand de bois et charbon, grain, foin, etc. Bois scié à l'électricité. 963 rue Saint-Jacques, Montréal. Tél. Bell Uptown 1627. 13,15

COMBUSTIBLE A VENDRE — Bois mélangé, scié, $1.00 ; slabs sciées, $1.00 le voyage. Charbon, bois de toutes sortes. Prix modérés. Joseph Coursol, 340 Rachel. Tél. Marchands 1897. 292—1

FERMES A VENDRE
25 mots : 25 cents ; 1 cent par mot extra.

TERRES A VENDRE — S'adresser au Crédit Foncier Franco-Canadien, 30 rue Saint-Jacques. 258—n

TERRE — A vendre ou à échanger, magnifique ferme de 180 arpents, sur l'île de Montréal, jolies dépendances avec stock considérable d'animaux, ainsi que le roulant. S'adresser au gardien en chef, Palais de Justice, Montréal. 2417-6

TERRES A VENDRE — 20 bonnes terres, par Dagenais et Cie, 505 Craig — 20 terres Cantons de l'Est, 56, 70, 100, 120 arpents et plus, bâties, beau rang, grosse récolte, quelques-unes ont 200 pommiers, $1,-800, $1,550, $2,100 en montant, $300 en montant comptant. Spécialement, 6 arpents, bien bâtie, centre commercial, $650, conditions faciles. 140 arpents, Sainte-Adèle, $1,300, $300 comptant. Echangera contre propriété. Demandez notre Journal des Terres. 292—1

TERRE A VENDRE — Une ferme de 300 acres, dont 70 arpents en culture et le reste en bois franc et bois de construction. 9,000 cordes de bois à faire et 10,000 billots. Maison de 22 x 24, rallonge de 15 x 18, 2 granges, 48 x 25, comprenant écurie. Prix seulement $2,500, dont $1,000 comptant et balance par paiements faciles. A 3 milles d'une station du C. P. R., à 60 milles de Montréal. S'adresser à J. E. Parent, N. P., Saint-Jérôme. 292—1

TERRES A VENDRE — Terres, petites et grandes fermes avec bâtisses. Demandez circulaires. Dr W. Grignon, Ste Adèle, P. Q. 290—12

TERRES A VENDRE — Deux terres, une 160 acres, 6 milles de Richmond, 100 acres en culture, bonne sucrerie, deux vergers, 2 granges, bonne maison, hangars, 80 tonnes de foin dans les granges, vendra $2,-800 foin et terre. L'autre 150 acres, 4½ de Richmond, bonne maison, bonne grange, 100 acres en culture, vendra $2,500. Conditions faciles. S'adresser J. M. G. Poirier, B. P., 163 Richmond, P. Q. 292—3

EPICERIES A VENDRE
25 mots : 25 cents ; 1 cent par mot extra.

A VENDRE — Epicerie dans une bonne localité, avantages exceptionnels pour clore une succession. S'adresser à Alex. Desmarteau, 1598 Notre-Dame. 284-n

EPICERIE — A vendre, épicerie, très bonne place d'affaires, établie depuis très longtemps. S'adresser au No 541 Plessis, de 7 à 10 p.m. 292—2

EPICERIE — A vendre, bonne épicerie, pas licenciée, à faciles conditions. S'adresser chez Léopold Larue, négociant en gros, 187 rue Saint-Paul. 277—n

EPICERIE — A vendre, bonne épicerie, bonne place d'affaires, bonne clientèle, cause de maladie. 382 Panet. 292—1

PERDU
25 mots : 25 cents : 1 cent par mot extra.

CHIEN — Egaré, à Dorval dimanche, 9 octobre, un petit chien fox terrier blanc à long poil, répondant au nom de "Kip". Récompense en le ramenant à 144A rue Mansfield, Montréal. 291-2

CHALOUPE — ...ue, une chaloupe cardinal, 21½ pieds, couleur vert pois, perdue le 19 septembre. Récompense promise à celui qui la rapportera à M. L. Leblanc, St Lawrence Park. 292—1

CHIEN — $5 de récompense. Perdu, aux environs du Sault au Récollet, un chien de chasse Braque français, blanc et marron. Le ramener soit à l'hôtel Péloquin, soit à l'adresse gravée sur le collier. 291—2

PERDUE — Breloque en or, d'un côté S entrelacé d'un H, de l'autre Rosa. 12 nov. 95. Récompense libérale en rapportant à Liévin Schepens, 210 Amherst. 292—1

SACOCHE — Perdue, une sacoche, du carré Viger jusqu'à la rue Wolfe. Récompense promise à celui qui la rapportera au No 462 Wolfe. Jos. Martel. 292—1

TROUVE
25 mots : 25 cents : 1 cent par mot extra.

CHEVAUX — Trouvés, dans la rue, 2 chevaux bais, présentement à la fourrière No 619 rue Saint-Laurent. S'ils ne sont pas réclamés le 20 octobre, ils seront vendus pour les dépenses. 292—1

CARTES, TIMBRES, ETC.

TIMBRES — 40 sortes de timbres canadiens, comprenant jubilé, dessins feuille d'érable, cartes, surcharges, 50c le mille ; étrangers, 25c ; meilleure variété. Co. Adams, rue Hayter, Toronto, Ont. 197—s—n**

CARNET MONDAIN

Sous cette rubrique, nous insérerons à ... du mot les rapports de Soirées, Réunions de Famille, Anniversaires, Départs, Arrivées, Visiteurs, Etc.

CARNET MONDAIN — Mlle Blanche Lanoix est de retour d'une promenade à Embrun, à Saint-Albert. 292—1

ASSURANCES contre L'INCENDIE
25 mots : 25 cents ; 1 cent par mot extra.

ASSURANCE CONTRE L'INCENDIE — Pour une bonne police d'assurance contre l'incendie, adressez-vous à ISIDORE REPEAU, agent d'assurance, chambre 4, bâtisse New-York Life, Téléphone Bell Main 1967. Satisfaction garantie. 292—6

DIVERS

ALCOOLISME — Le meilleur traitement pour les personnes adonnées aux liqueurs, fait disparaître dans l'espace de 3 jours, tout désir de boire. Dr Thérien, 1313 Saint-Denis. Tél. Est 1094. 279—mjs—n

CLAIRVOYANCE — Toute personne désireuse de connaître quelque chose de sa destinée, ayant des inquiétudes, désirant certaines informations sur des choses secrètes, ayant perdu quelque objet ou ayant été volée, enfin sur tout ce que vous désirez savoir. Ecrivez-moi pour plus de détails. Confidentiel. Adresse : Cantharin, boîte 318, Montréal. 292—1

DIVERS — Une dame donnerait chambre et pension en retour d'ouvrage, l'avant-midi à dame ou demoiselle ; pourrait apprendre le métier de modiste, 1104 Saint-Martin. 292—1

DIVERS — A vendre, une boutique de forgeron, une remise pour boghei, une écurie, une maison et ¼ acre de terrain. Lot 24-S de Lancaster. S'adresser Noël Poirier, Glennorman, Ont. 1,8,15,22

DIVERS — Madame Rose, modiste de chapeaux, 349 Rachel, porte voisine de Lasalle et Fils. 292—1

DIVERS — Hôpital privé pour dames — Mme Poulin, sage-femme diplômée ; soins des meilleurs médecins, strictement privée. Conditions faciles, termes modérés. 71 Montcalm. 292—1

DIVERS

DIVERS — Boutique de tailleur au No 1768 Ste Catherine. Nous prenons les réparations de tous genres dans les habits, à très bas prix. Aussi pressage. 292—1

DIVERS — Ménagères, demandez toujours l'eau de Javelle la Métaille, la meilleure sur le marché. 292—1

DIVERS—M. Charley Ross, tailleur, devant demeurer à Montréal, son père tenait autrefois un magasin de marchand tailleur, rue Saint-Laurent, est prié d'envoyer son adresse à C., 76 "La Presse." 1,8,15

DIVERS —Pour lectures recommandables, la chiromancie et la phrénologie, personne n'est meilleur que Mme M. E. Steele — 25 années d'expérience — par lettre ou personnellement, français et anglais. 138½ Saint-Alexandre. 292—1

DIVERS — Mesdames, vous qui cherchez de beaux et riches chapeaux, vous les trouverez chez Mlle Latour, No 192A Panet. 292—1

DIVERS — Mme Lafontaine, demeurant au No 880 rue Saint-André, a le plaisir d'annoncer au public qu'elle a ouvert une nouvelle académie de coupe et de couture, pour la facilité des personnes qui aimeraient à apprendre en très peu de temps à tailler et à faire les vêtements de dames et d'enfants. Classe du jour, de 9 heures a.m. à 5 heures p.m. Classe du soir, les lundi, mardi et jeudi, de 7 heures à 9 heures. Elèves demandés. 292-1

DIVERS — M. E. Dudemaine informe ses amis et le public en général, qu'il vient d'ouvrir un étal de boucher au No 89 rue Sainte-Catherine, Hochelaga, et qu'il aura toujours en main les viandes de toutes sortes et de la première qualité à des prix défiant toute compétition. Une visite est sollicitée. 290—3

DIVERS — Album et timbres, 1800 différents ; camera, 4 x 5, portatif et accessoires. Parfait ordre. A vendre bon marché. Ecrire H. H., 823 "La Presse." 11,15

HYPNOTISME — Science du succès. — Cours complet, le seul français en Amérique, avec 25 splendides gravures explicatives. Prix : $3.50. Boule hypnotique, $1.00. S'adresser : Institut Hypnotique de Montréal, boîte 572, B. P., Montréal. 292—1

NE TRAITEZ PAS à la légère ce cas de pustules, boutons à tête noire ou d'eczéma que vous avez ; il vous fera avec le temps des cicatrices à la figure. Nos traitements et préparations vous guériront. Poils follets enlevés d'une manière permanente par l'aiguille électrique. Mme Letts et Mlle Smiley, Dermatologistes, 34 rue des Conseillers de Ville. 292—1

N'OUBLIEZ JAS que la meilleure place pour faire réparer votre machine à laver ou tordeur, c'est à la manufacture Godin, 900 Saint-Laurent. B. Phone 1114 Est. 292—1

NOTRE sac de morceaux. Pièces pour blouses d'enfants, pantalons de garçonnets, coussins, couvertures, collets, travail de fantaisie, garnitures, sac des plus utiles, pesant dix livres, pour un dollar. Grand paquet de morceaux de soie avec patron de collet. 25 cents. Home Circle Supply Co., Toronto, Ont. 197—s—n**

PATE — "Grecian Eyebrow Paste" — la Pâte Grecque pour les Sourcils — donne des sourcils épais, arqués et des cils longs, frisés, tombants, 25c. Par la poste dans enveloppe unie. Canadian Chemical Co., Dépt. K., boîte 1082, Montréal. 292—1

REMERCIEMENTS à saint François-Xavier, pour grâces obtenues. — Madame M. V. 292—1

REMERCIEMENTS à saint Antoine de Padoue, pour faveur obtenue, avec promesse de publier. H. V. 292—1

SUCCES DANS LA SPECULATION. — $100.00 placés dans les Grain Stocks ou Coton, par notre "Plan Conservatif," devraient rapporter un profit de $500.00 à $1,000.00 en-dedans d'un an. Ecrivez pour détails et lettre de marché. Envoyés gratis. Commandes exécutées à Chicago et New-York. C. A. Lane and Co., banquiers et courtiers, édifice Keystone, Pittsburg, Pa. 292—1

ECOLIERS

Voici une occasion exceptionnelle pour faire de l'argent, pendant vos heures de loisir.

LA PRESSE

demande des petits garçons pour sa vente, dans les différents quartiers de la ville ; vu sa grande popularité partout vous n'aurez pas de difficulté à vendre beaucoup de numéros.

On ne demande pas d'argent pour commencer.

CADEAUX

"La Presse" donnera gratuitement à ses dix meilleurs petits vendeurs un habillement complet.

Ce concours se terminera le 15 décembre.

Hâtez-vous, commencez dès aujourd'hui.

S'adresser
A. GARNEAU,
Bureau de "La Presse".

Assurance contre les Accidents

ON DEMANDE

Un homme actif, énergique et recommandable (doit parler l'anglais) comme

AGENT pour la VILLE de MONTREAL

Salaire libéral. "UNE CHANCE SPLENDIDE pour celui qui a de bonnes relations d'affaires. Toute demande, confidentielle, si on le désire.

S'adresser par lettre à Boîte 2296. Bureau de Poste

15,18,20,22,25,27,29,1,3,5,8,10

Argent à Prêter au Taux le plus bas de la ville

SUR meubles de ménage, pianos et voitures, sans publicité et déménagement de marchandises. Nous prêtons de $10 à $1000, pour 1 à 12 mois. Nous accordons des escomptes généreux quand les paiements sont faits avant échéances. En faisant des transactions honnêtes nous gagnons chaque jour de nouveaux clients. Venez ou téléphonez-nous, Main 8361, ou East 1258 après 6 heures, et nous enverrons un de nos agents vous voir.

Montréal Loan & Brokerage Co.

Chambre 204, Edifice New-York Life, Angle des rues Saint-Jacques et du carré de la Place d'Armes.

CHAS. E. CAMPBELL, Gérant. 207-n

UNE NOUVELLE ERE DANS LE PRET DE L'ARGENT (CAPITAL ILLIMITE)

A prêter à des taux plus bas que ceux de n'importe quelle maison de Montréal. Prêts de $10.00 à $500.00 remboursables par paiements hebdomadaires ou mensuels faciles. Délais : Un mois à deux ans.

NOS CELEBRES SYSTEMES DE PAIEMENTS FACILES facilitent l'emprunt de l'argent et son remboursement.

UN PRET DE $100 remboursable par paiements hebdomadaires ou mensuels de $2.50

UN PRET DE $50 remboursables par paiements hebdomadaires ou mensuels d $1.50

UN PRET DE $25 remboursable par paiements hebdomadaires ou mensuels de $1.25.

UN PRET DE $10 remboursable par paiements hebdomadaires ou mensuels de 50c.

Pour détails venez, écrivez ou téléphonez. Affaires tout à fait confidentielles, tel est notre mot d'ordre.

Prêts faits sans enquête embarrassante, et sans la connaissance des parents, amis ou patron.

THE CANADIAN FINANCE CO.,

Chambre 212, édifice de la Banque des Marchands, No 205 rue Saint-Jacques. Téléphone Main 633 et Westmount 69, après 6 p.m. n

GRATIS Un livre très précieux sur les maladies des nerfs et une bouteille échantillon de notre remède sont envoyés gratuitement à ceux qui en font la demande, aux pauvres ...

KOENIG MED. CO., 100 Rue Lake, CHICAGO. En vente chez les pharmaciens : $1.00 la bouteille, 6 pour $5.00. 222-8—

SWEET HOME — Vu qu'il est désirable d'avoir un chez-soi, c'est un mauvais calcul de payer loyer toute votre vie, quand pour le même argent vous pouvez vous acheter un chez-vous ou placer votre argent sur les propriétés suivantes, qui vous paieront de 9 à 13 pour cent.

RUE DROLET, près rue des Carrières, lambrissée en brique, façade en pierre à bosse, 2 étages, 3 logements, et un étal de boucher tout outillé, possession immédiate. Revenus $480 par année. Prix $3,800. Charruau et Daoust, 47 Saint-Vincent.

RUE MONTCALM, près Demontigny, lambrissée en brique, 3 étages, 12 logements, revenus $720 par année, prix $6,800, $2,500 comptant, balance 5 pour cent. Charruau et Daoust, 47 Saint-Vincent.

RUE PANET, près Sainte-Catherine, pierre et brique, 3 étages, 3 logements, maison toute neuve et au dernier goût, revenus $648, prix $7,000. Charruau et Daoust, 47 Saint-Vincent.

RUE LAFONTAINE, près rue Maisonneuve, lambrissée en brique, 3 étages et 25 logements tous imités et parfait ordre, revenus $1,416 par année, peut payer $1,-550, $6,000 comptant, balance 5 pour cent. Charruau et Daoust, 47 Saint-Vincent.

AVENUE HOTEL DE VILLE, près rue Sainte-Catherine, en brique solide, 2 étages, 8 logements, revenus $1,200 par année, prix $11,500, $6,000 comptant, balance 5 pour cent. Charruau et Daoust, 47 Saint-Vincent.

RUE CRAIG, près Sanguinet, pierre et brique, 3 étages, 1 logement et 1 magasin — hôtel — revenus $800 par année, prix $11,275, $3,000 comptant. Charruau et Daoust, 47 Saint-Vincent.

RUE DORION, près Sainte-Catherine, lambrissée en brique, façade en brique pressée, 3 étages, 6 logements, bain, gaz, etc., revenus $560 par année, prix $5,-300, $1,500 comptant, balance 5½. Charruau et Daoust.

RUE DORION, près Dorchester, maison en brique solide, 3 étages, 6 logements, 6 et 7 pièces, bain, gaz, grande cave, revenus $600 sur le prix du vieux loyer, peut être louée $800 par année, construite depuis 8 ans, prix $6,400 — $400 — quatre cent comptant, balance $200 par année, à 5½ pour cent. Charruau et Daoust, 47 Saint-Vincent. Tél. Main 2471.

RUE SAINT-LAURENT, près Roy, lambrissée en brique, 2 étages, 1 logement et 1 magasin, bain, gaz, électricité, chauffée à l'eau chaude, etc., revenus $480 par année, prix $5,500, $3,000 comptant, balance 6 pour cent. Charruau et Daoust, 47 Saint-Vincent.

RUE HUTCHISON, près Mont-Royal, maison bois, déclin, 2 étages, 5 logements, écurie, hangar, etc., revenus $318, prix $3,300, $1,400 comptant, balance $100 par année. Charruau et Daoust, 47 Saint-Vincent.

RUE HARBOR, près Sainte-Catherine, lambrissée en brique, 2 étages, 10 logements, revenus $672 par année sur le prix du vieux loyer, prix $6,800, $3,200 comptant, balance facile. Charruau et Daoust, 47 Saint-Vincent.

RUE BEAUDRY, près Ontario, lambrissée en brique, 2 étages, 4 logements, revenus $300, prix $3,300. Charruau et Daoust, 47 Saint-Vincent.

SAINT-TIMOTHEE, entre Ontario et Sherbrooke, lambrissée en brique, 2 étages, 4 logements, revenus $504 par année, prix $4,200, $2,200 comptant, balance 5½ pour cent. Charruau et Daoust, 47 St Vincent.

RUE FRONTENAC, près Forsyth, lambrissée en brique, 2 étages, 6 logements, écurie, etc., revenus $516 par année, prix $4,000, $1,000 comptant. Balance facile. Charruau et Daoust, 47 Saint-Vincent.

RUE FRONTENAC, près Ontario, lambrissée en brique, 2 étages, 3 logements et 1 magasin, revenus $300 par année, prix $2,500, $800 comptant, balance 5 pour cent. Charruau et Daoust, 47 Saint-Vincent.

AUTRES PROPRIETES aux endroits suivants : Côte Saint-Paul, 2 logis, $2,-200. Montréal Annexe, cottage moderne, 1 logis, $3,000. Mile-End, cottage, $900. Pointe-Claire, 3 cottages, $1,000, $1,700, $2,000. Terrebonne, cottage, $3,000. Rue Sainte-Marguerite, Saint-Henri, cottage, $1,800. Charruau et Daoust, 47 Saint-Vincent.

LOTS A BATIR, dans toutes les parties de la ville et banlieue. 1 Boulevard Saint-Paul, lot 60 x 150, terrain sec et haut, $350 seulement. A Rosemount, au nord des nouvelles usines du C. P. R., à bon marché. Spécial, autres lots, rues St Denis, Bleury, Amherst, Saint-Hubert, Berri, Frontenac, Ontario, Sainte-Catherine, Notre-Dame, avenue du Parc, etc., etc., à des prix spécialement bas. Autre bon site pour manufacture ou résidence privée. Charruau et Daoust, 47 Saint-Vincent. Tél. Main 2471.

CHANCES D'AFFAIRES — Si vous désirez acheter, soit hôtel, magasin cigares et bonbons, maison pension ou salle à manger, boutique de barbier, boutique de plombier, commerce bois et charbon, écurie louage, argent à prêter, etc., etc. Charruau et Daoust, 47 Saint-Vincent. Tél. Main 2471. 292—1

Avis aux Médecins et Dentistes.

Un médecin ou dentiste trouverait TROIS SUPERBES CHAMBRES attenant, dans une des plus jolies résidences de la rue Saint-Denis, entre Dorchester et Sainte-Catherine. Très bien aménagées pour bureaux de médecin ou dentiste. Soin des bureaux et de la porte compris. Le tout à des termes extrêmement avantageux. S'adresser au No 137 rue Saint-Denis. 279—n

PROPRIETES A VENDRE

RUE DORCHESTER, ouest, belle résidence en pierre de taille, semi-détachée, magnifiquement bâtie, quatorze belles chambres, bien pourvue de toutes les améliorations et ce qu'il faut pour homme de profession ; belle écurie, etc. Près de la chapelle, $16,000.

RUE CRESCENT, passé la rue Sainte-Catherine, très belle résidence, façade et escaliers en grès rouge et jaune clair, dix grandes pièces, luxueusement arrangée et magnifiquement finie ; ventilation spéciale, élégants lavoirs et salle de bain ; très riches bureaux de cuisine, $15,000. Offre immédiate demandée.

RUE SAINT-DENIS, plain-pieds en brique solide, façade en pierre ; trois plain-pieds modernes, très grands et très bien arrangés ; rapportent 10 pour cent. Bon placement, $10,500.

SPLENDIDE REVENU — Bonne propriété moderne, maison de 3 plain-pieds, centre de la ville, près Sherbrooke. Excellents locataires. Rapportent plus de dix pour cent. Prix : $7,000.

RUE GARNIER — autrefois Durham — Juste passé la rue Rachel, deux maisons bien bâties, façade en pierre, six logements de plain-pied modernes, on ne peut mieux pour louer. Bon placement, $9,000.

HAUT DE LA RUE SANGUINET — Bonne maison moderne, confortable, écurie, remise à voitures, grange, beau grand jardin et verger, terrain de cinq lots, une occasion, $4,000.

RUE CHERRIER, façade en pierre, très bon placement, bien arrangé, $7,500. Rapporte dix pour cent.

RUE SAINT-DOMINIQUE, 3 logements, façade en pierre, en brique solide, en parfait état, hangars ..., large terrain, $4,-500. Très bas prix.

RUE GARNEAU, cottage et écurie, large terrain, $1,300. Bon marché.

RUE RIVARD — Terrains vagues à bon marché. Deux terrains de 80 x 76, $1,000 chacun.

FRED.R. COLE, 138A rue St Jacques. 290-3

PROPRIETE A VENDRE

Une occasion, si vendue avant le 1er Novembre.

Un lopin de terre de valeur pour manufacture, ayant 120 pieds de front, sur la rue Saint-Laurent, 164 pieds sur l'avenue Montruelle sur le côté nord-ouest. S'adresser à MACINTOSH et HYDE, 157 rue Saint-Jacques. 287—12

Nous possédons et offrons toutes ou toute partie des débentures au montant de

$51,000 VILLE DE MAISONNEUVE

Débentures à 4½ p.c. datées 1899. Dues le 1er Novembre 1949, sans option de paiement antérieur. Forme de Coupon, Dénomination de $1,000. Intérêt payable les 1er Mai et 1er Novembre, Montréal.

A 100 et Int. ou Ex. Coupon 1er Novembre,

PAYANT 4¼ POUR CENT

AUSSI

$46,900 de stock inscrit 3½ p.c. de la Puissance du Canada. Dû 1er Novembre 1913. Dénominations multiples de $100.00.

Prix 98⅛, et intérêt rapportant 3¾ pour cent.

E. H. GAY & Co.

Courtiers de Placements. | Débentures Municipales.

Correspondance sollicitée. 291-2xE | *157 rue St Jacques, Montréal.*

PAR T. W. FOSTER

Département des Chevaux et des Voitures

Une vente spéciale de chevaux de première classe, aura lieu à nos écuries, Vendredi, 21 octobre, à 10.30 a.m. La plus grande vente de chevaux trotteurs de bonne race qui ait jamais eu lieu en cette province. Le lot entier de chevaux, de 2, 3, 4 et 5 ans. Comprenant 15 chevaux descendant du célèbre "Gazette" 2.07¼. Baronade par Baron Wilkes. En outre quelques-unes des juments des meilleures races du Canada, ayant des records de vitesse. Aussi quelques autres ayant des records de vitesse. Tous doivent être vendus, car le propriétaire abandonne les affaires. Renseignements complets plus tard. Catalogue et détails complets sur demande à

T. W. FOSTER & CO., Encanteurs.
605 rue Saint-Paul. Tél. Main 5365.

Propriétés à Vendre

Cottage $9,000

Avenue Summerhill, près de la rue Guy, un coquet cottage en pierre brune — bien bâti — chauffé à l'eau chaude, lumière électrique, cinq chambres à coucher. Demandez la clef et examinez-le.

Rue Ste Famille

Deux jolies maisons, une en haut de la rue Prince-Arthur, 1 maison, sans sous-sol, seulement trois étages, cave cimentée, fournaise, en ordre parfait, prix $4,700. L'autre maison à trois étages avec rallonge, 12 pièces, fournaise. Afin de la vendre on a réduit le prix à $5,800. Deux bons marchés.

Rue Mance—$5,500

Cottage en pierre, près de la rue Milton, deux étages et sous-sol, fournaise à l'eau chaude, 5 chambres à coucher. En très bon état. Prix $5,500.

Rue Burnside—$4,500

Cottage en pierre à deux étages, rallonge, huit pièces, fournaise, cave cimentée, près des tramways, une vraie occasion à $4,500. Voyez-le.

Site pour Manufacture

Rue Colborne, un terrain avec bâtisse en bois, 97 pieds de front par 95 pieds de profondeur, superficie 9,500 pieds. Les bâtisses comprennent 12 logements actuellement bien loués. Pour clore une succession, on le vendra pour le prix du terrain.

Rue Bleury—$7,000

Une maison en brique en face de la rue Mayor, 26 pieds de front, droit d'entrée en arrière. Cette propriété paiera bien avec quelques améliorations comme un magasin ou des logements de plain-pied.

H. L. PUTNAM
1er Etage, Edifice Temple

Propriétés à Vendre

$2,500—PRES RUE SAINTE-FAMILLE, cottage en brique solide, 8 chambres, cuisine à rallonge, fournaise à l'eau chaude. Loyer : $272.

$4,500—RUE SHUTER, maison à façade en pierre, 11 chambres, cuisine à rallonge, fournaise, plombage à découvert.

$5,000—RUE DES MANUFACTURIERS, quatorze logements bien loués, en brique, loyer annuel $900. Terrain 96 x 106 pieds, 10,224 pieds. Conditions faciles. Renseignez-vous.

$9,000—RUE FULLUM, une grande maison à appartements, chauffée à l'eau chaude; le loyer rapporte $1,-725 par année. Véritable occasion.

W. ERNEST BOLTON,
1763 rue Notre-Dame
Tél. Main 32.

PARC CENTRAL
Bureau 2480 St Laurent

Ouvert tous les après-midi de 1 hr à 5 hrs, et le dimanche de 10 à 5 hrs.

MAISONS VENDUES au MOIS, Lots à Bâtir $150.

$10 comptant. Balance en 10 ans.

Geo. Marcil, Seul agent.
185 St Jacques.
Tancrède Marsil, Gérant.

SINISTRE CANARD

Chatham, N.-B., 15 — L'histoire du naufrage du steamer "Call" n'était qu'un sinistre canard. M. Archy Fraser, le propriétaire de ce vaisseau, ayant reçu un télégramme l'appelant à l'Ile du Prince-Edouard, c'en fut assez pour mettre en circulation la lugubre rumeur, qui vient heureusement d'être démentie.

TOUT COMME AU CANADA

New-Brunswick, N. J., 15 — Cinq détenus se sont évadés de la prison, ici, hier soir, pendant que le shérif Carman était à son souper.

Ils avaient percé un trou dans le plafond d'une cellule, et montant sur le toit de la prison, ils se glissèrent dans la cour au moyen d'une corde.

Aucun d'eux n'a encore été repris.

LA BOURSE

LE POWER ET LE GAZ

Le Power montera-t-il ? telle est la question que se posent mutuellement les spéculateurs. Ils regardent sur le tableau, mais comme à Monte-Carlo, ils ont mis sur le Power et le Power ne sort pas.

Pas de ventes ! et le Power est immobile !

Cependant le Power travaille, tandis qu'il paraît immobile : il travaille l'Hôtel de Ville.

"Ça sent le gaz à l'Hôtel de Ville", disait un échevin loustic.

"Il n'y a que le public qui ne le sente pas", disait un autre. ... ils ne purent garder leur sérieux, comme autrefois les augures qui ne pouvaient se rencontrer sans rire.

Ils peuvent bien rire nos échevins ? Ils en ont fait une bonne farce de cette question du gaz. L'idée mère dans cette question était de donner aux citoyens l'éclairage à bon marché ; l'idée prédominante pour la Cie d'éclairage était de faire le plus gros profit possible.

En face de ces deux idées divergentes, les échevins ont accumulé les maladresses. D'abord, ils perdent à Québec quand ils demandent la permission d'emprunter. Ensuite, ils diffèrent jusqu'au dernier moment pour prendre les moyens d'acheter la Cie du gaz ainsi que la ville en a le droit suivant son contrat. Quand ils ont bien différé et qu'il est trop tard pour rien faire d'effectif, ils font des motions à la Kuropatkine. Ils avertissent d'avance la Cie qu'ils vont faire un "bluff". (Voir motion Duquette).

De fait, cette motion semble dire : Ecoutez, messieurs de la Cie du gaz (ou du Power), nous allons vous faire croire que nous allons vous acheter dans 6 mois. Nous n'avons pas l'argent, et nous ne savons pas si nous pourrons l'avoir car personne ne s'occupe de cette question. N'importe, nous vous faisons un "bluff" d'acheter, et il n'est pas important dans pareil cas, d'avoir les 8 ou 10 millions à la main.

"Si notre "bluff" vous fait peur dites-nous pour lundi (amendement Proulx) si vous ne pourriez pas diminuer le gaz de quelques sous, autrement nous allons faire semblant de vous acheter".

Et nos grands "bluffers" voient déjà la Cie à leurs genoux, tant la pauvre Cie a peur de voir la ville lui acheter ses vieux tuyaux à prix d'or !

C'est là qu'elle serait punie, cette pauvre Cie ! Pensez-y donc ; elle vendrait ses usines, ses vieux tuyaux et accessoires pour un prix exorbitant. Avec l'argent reçu, ou avec la moitié, elle se reconstruirait en neuf des usines et des conduites, et continuerait à faire affaire "at the same old stand".

Sa franchise ne serait plus exclusive, mais elle existerait quand même, et cette Cie régénérée et moderne ferait une concurrence ruineuse à l'usine de la ville.

Quant au prix que le Power pourrait obtenir de la ville, en cas où celle-ci exécuterait son option, il est facile à prévoir. Trois arbitres seraient nommés : un juge de la Cour Supérieure, qui serait impartial ; un arbitre nommé par la compagnie, et un 3e qui serait nommé par la ville, et ACHETE par la Cie. Voyez-vous les conséquences financières ?

Si messieurs nos édiles voulaient réellement l'intérêt de la ville et des citoyens, ils prendraient une autre route. En hommes d'affaires trouvant que leur fournisseur prend trop cher, ils prendraient les moyens de le changer. Dès maintenant, laissant de côté leurs sous-commissions qui n'obtiendront jamais que peu ou point de réduction ; laissant de côté les menaces d'achat, qui ne se réaliseront jamais, ils chercheraient à remplacer la Cie actuelle par une autre qui serait disposée à fournir le gaz à meilleur compte que la Cie actuelle, et peut-être même à payer pour sa franchise.

L'industrie du gaz est une industrie payante ; qu'on offre une franchise exclusive à dater de 1910, et les capitalistes auront vite formé une Cie de Gaz Moderne, qui nous débarrassera du Power et atteindra le but désiré : l'éclairage à bon marché.

En face d'un procédé aussi logique, la Cie de gaz actuelle serait obligée de venir elle-même offrir des termes très désirables, ou elle serait exposée dans 5 ans de rester sans franchise avec ses usines et ses tuyaux perdant tous les jours de leur valeur.

LE DOMINION IRON AND STEEL

Les porteurs d'actions du Steel ne devraient pas oublier l'assemblée générale des actionnaires qui aura lieu mercredi à midi. Les porteurs d'actions se tiennent trop à l'écart, d'ordinaire ; ils ne se renseignent pas assez sur la manière dont les affaires sont gérées. Ils oublient que c'est leur argent avec lequel on joue, et qu'ils sont eux-mêmes à blâmer si d'autres profitent de leur négligence ou de leur insouciance.

LE MACKAY

Depuis quelque temps, la spéculation s'est portée presque toute entière sur ces titres. On prédit encore des avances après celles déjà faites ; les spéculateurs devraient être prudents et ne pas trop espérer un dividende dans le commun, qui ne contient que de l'eau.

GRANULES BUROT DE PARIS

Purifient le sang, éclaircissent et embellissent le teint et la peau. En vente partout ; envoyées sur réception de 40c, ou 6 flacons pour $2.00. Cie Méd. Paris-Canada, ch. 6, "La Presse". 289-n r

PAR RAE et DONNELY

THE PEOPLE'S AUCTIONEERS

VENTE A L'ENCAN
de Meubles Neufs et d'Occasion

MAGNIFIQUES TAPIS CARRES DE DIVERSES SORTES, UNE GRANDE VARIETE D'ARTICLES DE MENAGE, ETC., A NOS SALLS, 241 ET 243 RUE SAINT-JACQUES.

MARDI APRES-MIDI, 18 OCTOBRE.

Comprenant :

Pianos, mobiliers de salon, fauteuils et chaises désassortis, mobilier de chambre à coucher en chêne et en bois dur, sommiers, matelas en crin et en laine, douillettes, buffets, tables et chaises de salle à manger, grand lot de tapis, linoléum écossais, prélart anglais et une grande variété d'articles de ménage, etc.

Vente à 2.30 heures.

RAE & DONNELLY, Encanteurs.
292-1

PAR BENNING et BARSALOU

Avis de Faillite

IN RE

BENNING & BARSALOU, FAILLIS.

Vente à l'encan, en lots convenables aux acheteurs, au No 86 rue Saint-Pierre, Montréal,

VENDREDI, LE 21 OCTOBRE 1904
A 10 heures

Stock de toiles, tweeds, etc.
Mobilier du magasin

KENT et TURCOTTE,
97 rue Saint-Jacques, Montréal

BENNING et BARSALOU, Encanteurs. 291—3

Avis de Brevet

M. Moses Carlyle JOHNSON, de Hartford, Conn., E. U., propriétaire du brevet Canadien No 77,796, pour "Mécanisme à contrôler la vitesse et renverser le mouvement," donne présentement avis qu'il est prêt à accorder les licences d'exploitation ou autrement se conformer aux demandes du public Canadien. S'adresser au breveté ou à MARION ET MARION, solliciteurs de brevets, édifice New-York Life, Montréal. L'invention a une grande valeur et le brevet est à vendre. 11,13,15

THE J. C. McLAREN BELTING Co.
OAK EXTRA TANNED
ESTD 1856

COURROIES

LA QUALITÉ À ACHETER

The J. C. McLAREN BELTING Co.
292 Rue St-Jacques, Montréal.

AVIS PUBLIC est, par les présentes, donné qu'en vertu de la loi concernant les compagnies de 1902, des lettres patentes ont été émises sous le Grand Sceau du Secrétaire d'Etat du Canada, le 17 août 1904, constituant en corporation Félix Allard, entrepreneur ; Louis Coiseau, entrepreneur ; Abel Couvreux, entrepreneur ; Jules Dolfus, entrepreneur ; Alexis Duparchy, entrepreneur ; Louis Wiriot, entrepreneur ; tous de Paris, France ; Jean Cousin, entrepreneur et Julien Nyssens-Hart, gérant de chemin de fer, tous deux de Bruxelles, Belgique, et Isidore de Schryver, directeur-gérant de la Société Franco-Belge, de Reims, France, pour les fins suivantes, savoir :

A.—Entreprendre de construire, construire, exécuter, ériger et faire des ouvrages publics de toute nature pour le compte du gouvernement du Canada ou de celui de toute province du Canada, ou pour le compte de toute personne ou corporation ayant à exécuter tous travaux publics, ainsi qu'entreprendre, construire, exécuter et faire tous travaux d'une nature publique ou privée ;

B.—Acheter, louer ou autrement acquérir des limites à bois ou permis d'exploitation, ériger et exploiter toutes scieries ou pulperies et faire le commerce de leurs produits ;

C.—Acquérir des pouvoirs d'eau par achat, bail ou autrement et en faire l'exploitation ; exploiter et transmettre toute énergie électrique ou hydraulique pour les besoins de la compagnie et vendre le surplus de toute telle énergie.

D.—Stipuler tout partage de profits, toute fusion d'intérêts, toute communauté d'entreprise ou d'avantages réciproques ou autre avec toute personne ou compagnie faisant déjà ou sur le point de faire des affaires de la même nature que celles que la compagnie est autorisée à conclure ou parfaire tout autre marché ou affaire de nature à être conduite de façon avantageuse pour la compagnie ; souscrire ou autrement acquérir toute action ou obligation ou garantie de toute compagnie, vendre, détenir, remettre en circulation toute telle valeur avec ou sans garantie ou autrement ;

La compagnie fera ses affaires tant au Canada qu'ailleurs, sous le nom de la "Compagnie Générale d'Entreprises", à responsabilité limitée, avec un capital-action d'un million de dollars, divisé en dix mille parts de cent dollars chacune.

La principale place d'affaires de la compagnie sera dans la ville de Montréal, dans la province de Québec.

Daté au ministère du secrétaire d'Etat du Canada, ce vingt-troisième jour de septembre 1904.

R. W. SCOTT,
292—4 Secrétaire d'Etat.

—Thomas McNeil, 50 ans, domicilié rue Versailles, No 120, s'est blessé au cuir chevelu, en faisant une chute cet avant-midi au coin des rues Aqueduc et Saint-Jacques. Transporté à l'hôpital Général.

PAR MARCOTTE FRERE

GRANDE

Vente au Commerce

Mercredi et Jeudi, 19 et 20 Octobre

A DIX HAURES CHAQUE JOUR,
A NOS SALLES,

Rue Saint-Jacques,

Absolument sans réserve et en lots pour le commerce,

$120,000 de Marchandises variées

1,200 pièces de beaver, meltons et président.
2,000 pièces de tweeds.
600 pièces de satiné noir.
500 pièces de satin à doublures.
2,000 pantalons.
1200 pardessus d'hiver et de printemps.
500 douzaines de sous-vêtements.
1,000 douzaines de mitaines en cuir et en laine.
1,100 douzaines de chemises assorties.
800 pièces d'étoffes à robes.
1300 pardessus imperméables.
1500 douzaines de bas.
2,000 paires de couvertes en laine.
3,000 douzaines de mouchoirs.
5 caisses de toiles assorties.
8 caisses de gilets et manteaux.
5 caisses de boutons assortis.
22 caisses d'articles de fantaisie assortis.
15 caisses de casquettes en drap.
150 pardessus en chat sauvage.
Dentelles, rubans, broderies, braid, fil, bijouterie.
2,000 paires de chaussures légèrement endommagées par l'eau.
Fourrures, etc.
Conditions faciles.

MARCOTTE FRERES, Encanteurs.
292—3

Avis de Faillite

IN RE

LA CIE FLORIDA,
39, Brebœuf, Montréal.

Vente à l'encan au No 69 rue St Jacques, mercredi le 19 octobre 1904, à 11 heures a.m., l'actif de la susdite comme suit :

Lot No 1 — Epiceries et provisions.	$197.79
Lot No 2 — Bois et charbon. . .	41.65
Lot No 3 — Roulant, etc. . . .	232.00
Lot No 4 — Dettes de livres. . .	62.76
	$534.18

Conditions comptant.

Le magasin sera ouvert pour inspection le 18 octobre 1904.

Pour autres informations s'adresser aux soussignés

CHARTRAND & TURGEON,
Curateurs conjoints,
180 rue St Jacques,
MARCOTTE FRERES, Montréal.
Encanteurs. 10,14,15

Avis de Faillite

Dans l'affaire de

LANTHIER & PAQUETTE,

No 3208 rue Notre-Dame, coin Napoléon, Sainte-Cunégonde.

Les soussignés vendront à l'encan, au No 69 rue Saint-Jacques, Montréal,

LUNDI, LE 24 OCTOBRE 1904, A 11 HEURES A. M.

L'actif des susdits, consistant en : la licence, droits dans le bail et mobilier du restaurant.

Pour tous renseignements s'adresser à

ALEXANDRE DESMARTEAU,
Curateur,
Nos 1598-1608 rue Notre-Dame,
Montréal.

MARCOTTE FRERES,
Encanteurs. 13,15,22

CONSEIL DES ARTS ET MANUFACTURES

Ouverture des Cours Gratuits

Lundi soir, le 17 Octobre 1904,

AUX ENDROITS SUIVANTS:

MONUMENT NATIONAL

Dessin à main levée.
Modelage.
Peinture d'enseignes.
Menuiserie.
Coupe et couture, pour dames.
Orchestre.
Architecture.
Lithographie.
Cordonnerie.
Mécanique.
Solfège.

DANS LE HAUT DU MARCHE SAINT-LAURENT

Plomberie et appareils de chauffage.

AU No 183 RUE CONGREGATION

Dessin mécanique.

Pour prospectus et informations, s'adresser au bureau, No 218 rue Saint-Laurent.

J. P. L. BERUBE,
289—4 Assistant-secrétaire.

JOSEPH FORTIER
Fabricant Papetier

254 RUE ST JACQUES

Tél Main 444 Atelier Main 445

Toujours en fonds un assortiment de formules de douane, Blancs de reçus, Billets et Traites en livret ou bloqués. 219-mjs n

A VENDRE
Des Vieux Violons Italiens Rares

93 rue St Hyppolite, Montréal.
8, 15, 22, 29

A QUI VEUT CONSTRUIRE

JOS. ART. GODIN
ARCHITECTE

OFFRE au nom de plusieurs Compagnies de Construction, dont il est le Procureur-Gerant, les avantages suivants :

Travaux de construction en tous genres exécutés à très bas prix.

Les conditions de paiement les plus faciles sont accordées.

Des plans, devis et estimés très complets sont fournis.

Un personnel nombreux et compétent est toujours à la disposition des clients pour toutes informations les intéressant.

Rien à payer pour les croquis soumis et pour les démarches préliminaires.

Des bâtisses sont échangées pour des terrains et des terrains pour des bâtisses.

BUREAU : 1 COTE PLACE D'ARMES
Téléphone : Main 4138.

Angle de la rue Saint-Jacques,
MONTREAL.

AVOCAT DISTINGUE

M. Alfred Nerinex, de l'Université de Louvain, fera une conférence à Montréal.

Le Jeune Barreau de Montréal a eu, cette année, la bonne fortune de s'assurer la coopération de M. Alfred Nerinex, de l'Université de Louvain, qui sera le conférencier de la séance de rentrée de l'Association.

M. Nerinex est docteur en droit et en science politiques de l'Université de Louvain, Belgique, et docteur en droit de l'Université de Glasgow. Chargé à plusieurs reprises par le gouvernement de son pays, de missions aux Etats-Unis, il a étudié à fond l'organisation judiciaire et politique de ce pays, et en juillet dernier, il remportait le prix Odilon Barrat, décerné par l'Institut de France pour le meilleur essai sur l'organisation judiciaire aux Etats-Unis.

Le conférencier traitera un sujet de droit constitutionnel.

La séance aura lieu dans la salle des Conférences de l'Université Laval, mercredi, le 19 du courant. Le public est admis. Les membres des professions libérales sont spécialement invités.

AUGMENTATION DE SALAIRE

Les officiers et subalternes du service de police ont décidé de demander une augmentation de salaire. Ils appuient leur juste réclamation des statistiques des autres villes du Canada où les policiers de toutes classes sont mieux payés que nos constables. Le chef de police Legault a promis son appui à la requête de ses subordonnés.

EST-CE UN YEGG ?

Un cambrioleur chemineau a pénétré dans la demeure de M. E. Saunderson, Mountain Top, Westmount, hier soir, par une fenêtre de l'arrière, mais les cris poussés par deux jeunes personnes qui se trouvaient dans la maison, firent déguerpir le bandit.

Le chef Harrison cherche le voleur. Il y a actuellement un grand nombre de chemineaux à Westmount.

Après dix ans de souffrance, M. Zéphirin St Cyr se voit rendu à la dernière extrémité par une maladie de reins.

SON CURE VA LE VOIR SOUVENT ET L'EXHORTE A FAIRE LE SACRIFICE DE SA VIE.— ENTOURE DE SA FAMILLE EN PLEURS, IL SE PREPARE A LA MORT.

SA FEMME LUI SAUVE LA VIE.

M. ZEPHIRIN ST CYR

Les histoires les mieux écrites pour nous émouvoir, dans lesquelles l'auteur s'est efforcé d'énumérer les situations les plus tristes, les douleurs les plus poignantes, les anxiétés les plus angoissantes, pâlissent devant ce qui se passe souvent dans la vie réelle, dans le sein même de nos familles.

Il y a deux ans environ, M. St Cyr de Brattleboro, Vt., nous écrivait qu'il était à la dernière extrémité. "Agé de cinquante-cinq ans, disait-il, je souffre d'une maladie de reins qui me conduit au tombeau. Je suis père de huit enfants, je me recommande à vous comme dernier espoir. Pouvez-vous m'aider ?" Depuis dix ans, M. St Cyr essayait tous les médecins qu'il rencontrait sans pouvoir trouver de soulagement. Chaque jour son état empirait, mais sa femme qui ne voulait pas perdre son mari, ayant vu sur les journaux les guérisons extraordinaires opérées par les Pilules Moro, se décida à lui faire prendre ce remède qui opérait des cures si prodigieuses. Elle écrivit aux Médecins de la Compagnie Médicale Moro, exposa son état dans les termes que nous avons cités plus haut. Nous fîmes suivre à son mari le traitement des Pilules Moro, et de sa propre main, M. St Cyr nous écrit la lettre suivante que tout homme malade devrait lire et méditer avec soin.

Brattleboro, 6 Octobre 1904.

Messieurs,

C'est avec reconnaissance et bonheur que je vous envoie mon témoignage et mon portrait, et je veux que vous les publiiez dans les journaux. J'ai été guéri par les Pilules Moro d'une maladie de reins et d'une très grande faiblesse dont je souffrais depuis dix ans. Ayant essayé plusieurs médecins sans résultat, vous ne pouvez croire combien je suis reconnaissant, et combien aussi je vous remercie de tous les bons conseils que vous m'avez donnés. Les Pilules Moro m'ont remis en santé parfaite ; c'est plus que je ne pouvais jamais espérer. J'espère que la publication de cette lettre rendra service aux hommes qui souffrent. Je dois dire que l'automne, quand les froids commençaient, c'est inexprimable tout le mal qui me torturait. J'étais tellement découragé que je ne désirais que la mort. Je voyais autour de moi ma femme et mes huit petits enfants que je ne pouvais aider, c'était bien triste, et j'ai été bien longtemps sans être capable de travailler. Ma femme me proposa un jour de prendre les Pilules Moro. Je n'ai pas voulu m'objecter à ce qu'elle désirait, mais je vous avoue franchement que je ne croyais pas au bon résultat que j'en ai obtenu, celui de m'avoir sauvé le vie. Un prêtre venait me voir souvent, bien des fois il m'a exhorté à faire le sacrifice de ma vie. Je regrette qu'il soit mort aujourd'hui et qu'il ne puisse constater ma vigueur. Il y a longtemps que je suis bien, mais j'avais tant peur que le mal ne revient que je n'ai pas voulu vous annoncer ma guérison plus tôt. Aujourd'hui je puis déclarer que je suis bien portant, je n'ai jamais été aussi fort, aussi, je ne passe pas une semaine sans parler de Pilules Moro à des personnes malades. J'avais un petit garçon de douze ans qui ne pouvait aller à l'école à cause du mal de tête. Je lui ai fait prendre deux boîtes de Pilules Moro et aujourd'hui l'enfant est bien et suit ses classes régulièrement.

Je voudrais bien vous voir et vous parler de vive voix, vous seriez vite convaincu que j'étais gravement malade, que je n'avais plus d'espoir de me rétablir et que je suis très heureux d'avoir pris les Pilules Moro qui m'ont sauvé la vie. Je vous remercie de grand cœur pour votre remède et aussi pour vos conseils.

ZEPHIRIN ST CYR,
6 Church Place, Brattleboro, Vt.

Qu'on lise souvent ce grand exemple et que les hommes malades n'oublient pas qu'il n'y a pas de remède dont l'efficacité soit comparable à celle des Pilules Moro pour les hommes, soit qu'ils souffrent de mal de reins, de dyspepsie, de rhumatisme, de maux de tête, de constipation, etc., etc.

Les Pilules Moro se vendent partout. Si votre marchand ne les tient pas, nous vous les enverrons, soit au Canada ou aux Etats-Unis, sur réception du prix, 50c la boîte ou $2.50 pour six boîtes

Lorsque vous nous écrirez pour des Pilules Moro, donnez-nous aussi une description des symptômes dont vous souffrez, afin que nous puissions vous dicter les conseils dont vous avez besoin pour vous guérir. Si vous demeurez à Montréal, n'oubliez pas que nos consultations sont données tous les jours de la semaine, excepté le dimanche, au No 1724 rue Sainte-Catherine. Adressez vos lettres : COMPAGNIE MEDICALE MORO, 1724 rue Sainte-Catherine, Montréal.

SIR WILFRID A TORONTO

ON PORTE A 6,000, LE NOMBRE DE PERSONNES QUI SONT ALLEES HIER SOIR ENTENDRE LE PREMIER MINISTRE A LA SALLE MASSEY.

Toronto, 15—6,000 personnes étaient entassées dans la salle "Massey Hall", à Toronto, hier, pour entendre Sir Wilfrid Laurier, et il y en avait un grand nombre dehors qui ont vainement cherché à entrer. Jeunes et vieux étaient largement représentés sur l'estrade qui, comme la salle, avait été superbement décorée de banderoles et d'inscriptions diverses.

L'assemblée était sous la présidence de Sir Wm Mulock. L'hon A. B. Aylesworth était aussi présent.

Sir William Mulock ouvrit l'assemblée après que les applaudissements, les cris patriotiques, les chants joyeux et les vivats enthousiastes eurent cessé.

"Si le premier ministre arrive en retard de dix minutes, dit-il, c'est que nous avons eu toutes les peines du monde à traverser la foule énorme qui bloque les rues tout autour de la salle. Cela me force à faire une seconde excuse au peuple de Toronto. La salle Massey est très grande, mais n'est pas "adéquate" aux désirs de ceux qui auraient voulu entendre Sir Wilfrid Laurier. Je dois observer toutefois que, sous ce rapport, du moins, il n'y a pas équivoque ou malentendu sur le sens du mot "adéquate".

M. T. C. Robinette, le candidat libéral dans Toronto-Centre, fut le premier à adresser la parole. Il déclara qu'il était opposé à la réciprocité avec les Etats-Unis, parce que de nos jours les relations plus intimes dans le commerce tendent à des relations politiques plus intimes. Il croit que le développement de l'Ouest fournira un marché illimité pour les manufacturiers de l'Est; ce marché devra rester aux Canadiens.

Le maire Urquhart, candidat libéral contre l'hon. G. E. Foster, dans Toronto-Nord, fit voir tout ce que le gouvernement libéral a fait pour Toronto et termina en critiquant la carrière politique de son adversaire, l'hon. M. Foster.

"Celui-ci, dit-il, pose en apôtre de la pureté politique, mais aux jours de son règne dans le Nouveau-Brunswick, la corruption était sans bornes et M. Foster n'a jamais protesté. Il pose en adepte de la tempérance et il n'a rien fait pour cette cause."

M. J. K. Leslie, candidat libéral dans Toronto-Est, dit aussi quelques mots, puis Sir Wilfrid Laurier s'avança au milieu des applaudissements et des cris d'enthousiasme.

Il commença par faire l'éloge de M. Aylesworth, puis il dit que le Canada avait grandi depuis 8 ans, à cause de la politique de préférence accordée à l'Angleterre. Sir Wilfrid passa ensuite à la question du Transcontinental.

Quand le premier ministre exprima l'espoir de vivre assez longtemps pour voir fonctionner le Grand Tronc-Pacifique, l'enthousiasme éclata, universel. L'auditoire se leva et poussa de longues et vives acclamations. Ce fut une nouvelle ovation quand Sir Wilfrid Laurier ajouta : "J'espère vivre assez longtemps pour voir les produits de l'Ouest fertile où des milliers et des milliers de colons s'implantent chaque année, voir les marchandises d'Ontario et de Québec transportées dans les nouveaux territoires ; j'espère aussi voir les produits de l'Asie, du Japon, la nouvelle nation, et de la Chine, la vieille nation, transportés par cette voie aux ports de la Grande-Bretagne et mon espoir se réalisera si Dieu m'accorde encore quelques années de vie."

La péroraison du discours de Sir Wilfrid a été reçue par une manifestation d'enthousiasme vrai et spontané, comme peu d'hommes politiques en ont reçue.

Sir Wilfrid dit à son auditoire que de même que le 19e siècle a été connu dans l'histoire comme le siècle du progrès des Etats-Unis, ainsi le 20e siècle sera connu comme celui du progrès du Canada. "Citoyens de Toronto, ajouta le premier ministre, je n'ai pas le droit de vous parler, je ne suis qu'un simple Canadien comme vous-mêmes, venant d'une autre province, mais donnant mes meilleurs efforts pour unir le peuple canadien.

"Citoyens de Toronto, je vous demande, — et ceci est la seule prière que je vous adresse — je demande simplement, afin de fondre les quelques différends qui peuvent vous avoir désunis dans le passé, de vous unir avec nous et de prendre votre part dans la grande victoire dont nous devons tous partager la gloire.

"Je vous adresse cette prière, mais s'il est un groupe à qui je doive le dire surtout, ce n'est pas à vous, vétérans, non plus à vous, hommes faits, mais à la belle jeunesse de la galerie, à elle, l'espoir de notre pays. (Ovation). A ceux, messieurs, qui ont l'avenir devant eux, laissez ma prière être celle-ci : rappelez-vous toujours, qu'il ne faut pas simplement regarder à l'horizon, qui est borné par les frontières de la Province, mais regardez plus loin, partout où flotte le drapeau britannique et que votre devise soit toujours : "Le Canada d'abord, le Canada toujours, rien que le Canada."

A maintes reprises cette péroraison a été soulignée par les applaudissements de la foule.

L'hon. M. A. B. Aylesworth a parlé ensuite ; il a fait voir comment le gouvernement libéral avait solidifié les bonnes relations avec la Grande-Bretagne en accordant un tarif préférentiel et en envoyant des contingents en Afrique-Sud.

L'hon. M. Wm Paterson fut le dernier orateur. Il critiqua le discours de l'hon. G. E. Foster, et dit que si le parti conservateur arrivait au pouvoir il annulerait le contrat du Grand Tronc Pacifique, mettrait un frein à l'immigration et ruinerait le crédit du Canada.

FRASER EST MORT D'UNE CAUSE INCONNUE

Du correspondant régulier de LA PRESSE

Ottawa, 15. — Le jury du coroner dans l'enquête sur les circonstances de la mort sur la voie du Pacifique, ici, pendant la semaine de l'exposition, n'a pu trouver quoique ce soit qui puisse lui aider à rendre un verdict éclairé sur cette mystérieuse affaire : Il a tout simplement déclaré que la cause de la mort était inconnue.

QUERELLE ENTRE MARINS

Un matelot du nom de James Patterson, à la suite d'une trop forte bambochade, a reçu une dure râclée, hier soir, dans un "saloon" de la rue des Commissaires. Des suites de cette prise de corps, Patterson a été transporté à l'hôpital Notre-Dame. Notre mathurin se plaint d'avoir été frappé à coups de bouteille.

—Dans une buvette de cette même rue, un nommé Désiré Gareau a aussi été blessé à la tête à la suite d'une bagarre.

CATARRHE

Le Catarrho est le remède le plus sûr pour guérir le catarrhe. 289-n

ACHETEZ VOS Remedes Brevetés Drogues et Articles de Toilette

Dans les Pharmacies de

LYONS

Opposées aux Trusts.

A nos Clients de l'Annexe de Montréal

Une magnifique pharmacie, en cours de construction, sera prête le 1er décembre. En attendant, nous tenons de l'autre côté de la rue, au

No 1621 rue Saint-Laurent,
Angle de l'avenue Fairmonté, annexe de Montréal.

Tout y est vendu aux mêmes prix qu'à nos autres pharmacies.

8 rue Bleury, près rue Craig.
2453 rue Sainte-Catherine, ouest.
1447 rue Sainte-Catherine, est.

OFFRE SPECIALE POUR LA SEMAINE PROCHAINE

UNE TONNE de Savon de Castille de la Vierge

vendu partout 15c la livre. Notre prix, la semaine prochaine, 3 livres pour 25c.

SAVON WITCH HAZEL de MUNYON, prix ordinaire, 20c
Notre prix, 2 pour 25c.

	Prix ordinaire	Notre prix
BEQUILLES, la paire	$2.00	$1.18
VESTES EN CHAMOIS	2.50	1.39
PROTECTEURS DE POITRINE	1.00	.59
EMULSION SCOTT	1.00	.69
ALLENSBURY'S FOOD	1.00	.79
HUILE DE FOIE DE MORUE PURE DE NORVEGE bouteilles d'une chopine	1.00	.35
RADWAY'S READY RELIEF	.25	.19
PILULES DE RADWAY	.25	.19
FATHER JOHN'S REMEDY	1.00	.80
CASTORIA (de Pitcher)	.35	.19
NESTLE'S FOOD	.50	.36
GANTS DE CAOUTCHOUC POUR DAMES qui font leur propre ménage, la paire	1.75	1.18

BANDAGES HERNIAIRES

PRIX REDUITS DE	$3.00 à $1.50
PRIX REDUITS DE	$2.00 à $1.00

LUNETTES ET PINCE-NEZ

PRIX ORDINAIRE	$5.00 pour $2.50
PRIX ORDINAIRE	$3.00 pour $1.50

ESSAI DE LA VUE GRATIS PAR OPTICIEN COMPETENT.
Marchandises envoyées C. O. D. dans toutes les parties de la ville.
Les clients ne demeurant pas en ville devraient écrire et demander notre catalogue, que nous envoyons gratuitement à n'importe quelle adresse. Commandes de la campagne promptement exécutées.

RAISON FUTILE

Du correspondant régulier de LA PRESSE

Ottawa, 15. — La cour supplémentaire d'enrégistrement des votes a tenu sa dernière séance hier. Un curieux cas y a été réglé. Un citoyen de la basse-ville s'est adressé pour se faire inscrire, mais ayant été obligé de dire la raison de son retard, il a déclaré qu'il était allé faire son voyage de noces. Le magistrat a déclaré que le voyage de noces est un voyage de plaisir et que par conséquent, l'inscription ne pouvait être accordée, la loi disant que le retard doit avoir été forcément imposé.

A PLUS TARD

Du correspondant régulier de LA PRESSE

Ottawa, 15. — La conférence projetée au sujet du câble transpacifique, qui devait être tenue à Londres, ce mois-ci, a été remise à plus tard à cause de nos élections.

LA SAUVEGARDE FAIT UNE NOMINATION IMPORTANTE

Monsieur J. A. Hébert, vient d'être nommé à la position de Surintendant des agents de La Sauvegarde, compagnie d'assurance-vie. Comme on peut le constater cette institution attire à elle les hommes les plus compétents. Monsieur Hébert est un de ceux qui se sont le plus distingué dans le monde de l'assurance de la province de Québec. Il a successivement occupé dans la compagnie "Manufacturers", les positions de caissier, d'agent général pour le district de Saint-Hyacinthe, d'inspecteur pour la province de Québec. En janvier dernier, il était nommé à la direction du département français de cette même compagnie, position qu'il a occupé jusqu'à ces derniers temps alors qu'il passa à La Sauvegarde. C'est un homme favorablement connu dans la province par son activité et sa droiture en affaires. Il appartient à une excellente famille dont les membres se sont distingués dans les positions qu'ils occupent. Il est le fils de M. J. J. Hébert, doyen des conducteurs du Grand-Tronc, sur la route de Montréal-Lachine; frère de feu Arthur J. Hébert, autrefois agent des passagers de la Cie de chemin de fer New-York Central, de Emile J. Hébert, chef du département des passagers au Pacifique Canadien, de Henri J. Hébert, agent du Pacifique Canadien à North Bay, et de Hector J. Hébert, représentant canadien du New-York Central à Montréal.

Monsieur Bonhomme, le gérant général de La Sauvegarde, dit que sa compagnie ne pouvait faire de meilleur choix pour cette position.

Monsieur Hébert déclare que se basant sur sa longue expérience en assurance sur la vie, il a accepté avec plaisir cette position bien convaincu du succès de La Sauvegarde. Il juge cette institution très utile pour les Canadiens-français et appelée à jouer un rôle important dans l'économie politique de notre nationalité. Après avoir fait une étude approfondie de ses modes d'assurances, a-t-il ajouté, et considéré la qualité des hommes qui composent son conseil de direction, ainsi que la compétence de ceux qui ont en mains son administration intime, j'ai la ferme conviction que cette institution ne peut manquer de progresser et d'arriver à bonne fin. Elle offre au public les mêmes garanties que peuvent offrir les meilleures compagnies dans ce genre d'assurance. z

GRANULES BUROT DE PARIS

Guérissent la dyspepsie, l'embarras du foie et la constipation mieux que tout autre remède. En vente partout ; envoyées sur réception de 40c, ou 6 flacons pour $2.00. Cie Méd. Paris-Canada, ch. 6, "La Presse". 289 n r

VOTRE TOILETTE

n'est pas complète à moins que votre figure n'ait eu une application de

BAUME ITALIEN DE CAMPANA

qui ajoute à la beauté et tient la peau saine.

Prix : 25c

à la plupart des pharmacies, ou envoyé

Par la Poste, pour 35c

par la

HUTCHINGS MEDICINE CO.,
786 rue Yonge, Toronto, Ont. (6) k

COMMISSION DES MARCHES

Il faudrait dépenser $57,600, l'année prochaine, pour mettre nos marchés sur un bon pied.

A l'assemblée de la Commission des Marchés, qui a eu lieu hier après-midi, le surintendant Biron a annoncé qu'il a donné des ordres pour faire collecter les droits de marché, des commerçants de foin sur les quais.

Une requête des commerçants de beurre et de fromage, demandant de diminuer les droits de collection sur les produits amenés par les bateaux, a été laissée sur la table.

Le surintendant Biron a soumis à la Commission un état détaillé des travaux permanents nécessaires pour mettre le département sur un bon pied, l'année prochaine.

D'après cet état, il faudrait dépenser $19,000 pour le marché Bonsecours, $35,000 pour le marché à bestiaux de l'est, $1,000 pour le marché St Antoine, $1,000 pour le marché St Laurent, $500 pour le marché St Jean-Baptiste et $350 pour la peste Papineau.

Cet état a été préparé à la demande de la commission spéciale pour créer de nouvelles sources de revenus.

ELECTIONS GENERALES

LES SALLES DE COMITE DE

M. PETER LYALL

Candidat Libéral dans le Quartier Saint-Antoine,

Ont été ouvertes aux endroits suivants, et les amis et partisans de M. Peter Lyall sont cordialement invités à se joindre au président respectif et à rendre tous les services possibles.

SALLES DE COMITE :

COMITE	COMITE
No 1, P. G. Leduc, 418 St Jacques, Tél. Main 2548.	No 9, F. W. Hibbard, 2698 Ste Catherine, Tél. Up 2503.
No 2, A. Sauvageau, 553 St Jacques, Tél. Main 2661.	No 10, F. G. Reid, 2698 Ste Catherine, Tél. Up 2503.
No 3, N. Simoneau, 2153 Notre-Dame, Tél. Main 1275.	No 11, J. McD. Hains, Ste Catherine et Crescent, Tél. Up 2083.
No 4, J. H. Foisy, 282 Richmond, Tél. Main 2340.	No 12, C. Cushing, 906 Lagauchetière, Tél. Main 2464.
No 5, D. L. Lockerby, 2653 Notre-Dame, Tél. Main 2618.	No 13, F. C. A. McIndoe, 30 Université, Tél. Up 1123.
No 6, Ed. Leduc et W. E. Dickson, 1025 St Jacques, Tél. Up 2030.	No 14, A. W. Stevenson, 30 Université, Tél. Main 1123.
No 7, T. J. O'Neill, 1107 St Jacques, Tél. Up 1203.	No 15, Fitz Jas Browne, 2169 Ste Catherine, Tél. Up 2841.
No 8, Wm Patterson, coin St Antoine et Mont Ste Marie, Tél. Up 1707.	No 16, F. Sauvageau, 2087 Notre-Dame, Tél. Main 3625.
	Central, 30 Université, Tél. Up 1123.

M. PETER LYALL, candidat libéral pour la division St Antoine, ouvrira officiellement une salle de comité au No 2087 de la rue Notre-Dame, samedi, le 15 du courant, à 8 p.m.

Prononceront des discours : les honorables R. Dandurand et Dr J. Guerin, MM. E. Goff Penny, Dr Picotte, le candidat, M. Peter Lyall et autres. Tous seront les bienvenus. 291-2

Grande Assemblée Ce Soir Au Monument National

Devant commencer à 8 p. m.

Adresseront la parole :

M. R. L. BORDEN, MM. LANE, CARDINAL, MARECHAL, DR. BERNARD et autres.

Achetez les moulins à vent en acier "Star" POURQUOI ?

Parce que ce sont les seuls qui aient une roue automatique et qui se règle seule.
Parce que ce sont les plus résistants.
Parce qu'ils sont offerts en vente depuis 38 ans.
Parce qu'ils ne coûtent pas plus cher que ceux de qualité inférieure.
Demandez un catalogue et des renseignements.

Robert Donaldson & Sons,
30 Square d'Youville,
Montréal.
28S-Mar

A LA REFORME

Jos. Lapointe, qui a volé $5 à M. Normandin, commerçant, a été condamné à trois ans de détention à l'Ecole de Réforme.

ODIEUX ATTENTAT

On cherche à la sûreté un misérable qui a brutalement attaqué une fillette de dix ans, dans un champ de la rue Ste Catherine.

Division St Laurent

Une assemblée publique des électeurs des quartiers St Louis et St Laurent, en faveur de M. Bickerdike, le candidat du gouvernement, aura lieu

Ce Soir, Samedi,

Au Comité Central,
Angle des rues Saint-Laurent et Sainte-Catherine,

A 8 HEURES P. M.

Nombre d'orateurs éminents seront présents, entre autres l'honorable Raymond Préfontaine, le sénateur Casgrain, Peter Smith, Honoré Gervais, M. P., Georges Washington Stephens et M. Latulippe.

Liste des Assemblées à être tenues dans le Comté de Laval

PAR LE CANDIDAT LIBERAL

CAMILLE PAQUET

Samedi, 15 octobre, à 1 heure p.m., Saint-Vincent.
Lundi, 17 octobre, à 1 heure p.m., Sainte-Dorothée.
Mardi, 18 octobre, à 1 heure p.m., Saint-François de Sales.
Mercredi, 19 octobre, à 1 heure p.m., Saint-Martin.
Jeudi, 20 octobre, à 1 heure p.m., Saint-Léonard.
Jeudi, 20 octobre, à 7 heures p.m., Villeray.
Vendredi, 21 octobre, à 1 heure p.m., Longue-Pointe.
Samedi, 22 octobre, à 1 heure p.m., Sault-au-Récollet.
Lundi, 24 octobre, à 1 heure p.m., Rivière des Prairies.
Mardi, 25 octobre, à 1 heure p.m., Pointe-aux-Trembles.
Mercredi, 26 octobre, à 1 heure p.m., Pont Viau.
Jeudi, 27 octobre, à 1 heure p.m., Nomination — Sainte-Rose.
Vendredi, 28 octobre, à 1 heure p.m., Saint-Elzéar.
Samedi, 29 octobre, à 1 heure p.m., Ahuntsic.
Lundi, 31 octobre, à 1 heure p.m., Bordeaux.

Le candidat conservateur, Monsieur EMILE LEONARD, et ses amis, sont invités.

Votre coeur bat 100,000 pulsations chaque jour !

Mettez le doigt sur votre pouls et vous sentirez le sang circuler. Du bon ou du mauvais sang? Santé bonne ou mauvaise? Vous le savez. Votre médecin vous fera part de son expérience avec la Salsepareille d'Ayer. Vendue depuis soixante ans. yw J. C. AYER CO., Lowell, Mass.

CIGARETTES EGYPTIENNES "ROYAL"

15¢ LA BOITE

J·M·FORTIER LTEE

1982 Rue Notre-Dame,
MONTREAL.

AMERICAN DEFOREST WIRELESS TELEGRAPH CO.

Revenus Assurés Dès à Présent à la Compagnie

La American DeForest Wireless Telegraph Company a dès à présent une ligne en opération entre Key West, Floride et la Havane, Cuba. En vertu d'un arrangement fait avec la Western Telegraph Company, on s'en tiendra au tarif de dix centins par mot, actuellement en vigueur, attendu que le câble entre ces points n'a pas la capacité suffisante pour les besoins du service. Si on estime le total des affaires de cette Compagnie sur la base de vingt mots par minute pendant huit heures par jour, on arrive au résultat suivant :

8 heures par jour	$960.00	
Dépenses par jour	80.00	
Profit net	$930.00	
ou par année		$280,000.00
Revenus provenant des contrats faits avec les lignes de navigation à vapeur des Grands Lacs		80,000.00
Revenus des stations de la côte de l'Atlantique		70,000.00
Recettes des journaux qui se servent dès maintenant du télégraphe sans fil DeForest		80,000.00
Revenus de l'usine, construction d'instruments		20,000.00
		$480,000.00

Laissant un surplus après le paiement de 7 pour cent sur les actions privilégiées de $235,000.

Le Gén. H. H. C. Dunwoody, en retraite de l'A. des E.-U., vice-président de la Compagnie Américaine de Télégraphie Sans Fil DeForest, a la direction du bureau de la compagnie à Washington, et il sera le représentant personnel de la compagnie dans ses transactions futures avec le gouvernement. Le Général Dunwoody a été mis à la retraite, il y a seulement que quelques semaines, après une carrière couvrant une période de près de quarante années. Il a été gradué de West Point en 1866 et a servi comme capitaine d'artillerie avant sa promotion, à la suite d'un examen compétitif, au poste de major du corps des signaux. Dans la guerre hispano-américaine, le corps volontaire des signaux fut organisé sous sa direction et fut équipé et mis en service actif en dedans de trente jours après l'autorisation par acte du congrès. Le Général Dunwoody fut fait colonel de ce corps et l'on a reconnu officiellement la manière parfaite dont ce corps a été organisé. Le général Dunwoody a été l'un des premiers officiers à entreprendre l'étude de la télégraphie sans fil.

Affaires du Canada

Le 23 juin 1904, la Compagnie passa un contrat avec "La Presse", journal bien connu de Montréal et qui possède la plus forte circulation dans le Canada, pour l'installation d'un service télégraphique sans fil, qui fut inauguré avec succès dans le mois d'août 1904.

"La Presse" a l'intention d'étendre ce service à toute l'étendue de la province de Québec, ce qui lui permettra de fournir à ses nombreux lecteurs les nouvelles importantes avec plus de rapidité que par n'importe quel autre moyen en usage.

La lettre suivante s'explique par elle-même :

Montréal, 24 août 1904.

MM. HUMPHREY & CO.,
160 rue St Jacques, Montréal, Can.

Messieurs, — J'ai assisté à la réception des nouvelles expédiées par le Système de la Compagnie Américaine de Télégraphie sans Fil DeForest, que j'ai jugé à propos d'employer tout dernièrement pour compléter les services d'informations de "La Presse." En ma présence fut reçue la dépêche suivante, expédiée par Sa Grandeur Mgr Archambault, nouvel évêque de Joliette, dépêche que je considère absolument merveilleuse, vu sa réception d'une exactitude impeccable :

"Je profite de l'avantage que m'offre cette toute récente invention scientifique pour remercier la population de Montréal, au sein de laquelle j'ai passé de nombreuses et heureuses années, auprès d'amis dévoués qui viennent de me marquer toute la sympathie à l'occasion de mon élévation à l'épiscopat."

†JOSEPH-ALFRED, évêque de Joliette.

En vérité, je suis très satisfait du Système de Télégraphie sans Fil DeForest, et je désire que vous me donniez un aperçu du coût d'installation d'un de vos postes à Québec et à Ottawa.

Votre tout dévoué,

J. Burthomme

Propriétaire de "La Presse."

$100 placés dans le Téléphone Bell ont rapporté $300,000 et les gens qui ont acheté en petit ont été rendus indépendants pour la vie, tandis que ceux, ayant certains moyens, qui ont acheté sur une grande échelle sont devenus immensément riches. Les parts de la Compagnie Américaine de Télégraphie Sans Fil DeForest sont une aussi bonne occasion aujourd'hui que l'étaient les parts de la Compagnie de Téléphone Bell quand elles ont été mises sur le marché pour la première fois -- et elles hausseront, sans doute, dans la même proportion. Voulez-vous être indépendant pour la vie et êtes-vous soucieux de l'avenir de vos enfants ?

Rappelez-vous que toutes les grandes fortunes qui ont été faites dans les cinquante dernières années, l'ont été par les grandes inventions et surtout par ces inventions ayant rapport aux MOYENS de TRANSPORTER les PASSAGERS et le FRET à travers le pays, tels que chemins de fer, tant à vapeur que par l'électricité, et aux méthodes pour ENVOYER DES MESSAGES A TRAVERS LES AIRS, TELLES QUE LA TÉLÉGRAPHIE ET LE TÉLÉPHONE, SYSTÈMES POUR ÉCLAIRER LES CITÉS, LES ÉDIFICES ET LES RÉSIDENCES, tels que la Lumière Électrique. Tous ceux qui ont pris des parts de ces compagnies quand elles ont été d'abord mises sur le marché ont fait des fortunes. De toutes les inventions ci-dessus mentionnées, aucune n'est considérée aussi importante que la Télégraphie Sans Fil, car nous pouvons faire tout ce que font les Compagnies de Télégraphie actuelles et le faire à une très petite fraction du coût. NE RETARDEZ PAS DAVANTAGE, mais envoyez vos commandes tout de suite.

Ecrivez aujourd'hui et demandez des circulaires qui renseignent sur tout cela. Elles seront envoyées gratis, ou ce qui vaut mieux, envoyez ***immédiatement*** tout l'argent dont vous pouvez disposer et nous vous enverrons aussitot le stock à $10 l'action.

Faites toutes les remises à

HUMPHREY & COMPANY, 160 RUE SAINT-JACQUES MONTREAL.

LES ELECTIONS DEPUIS LA CONFEDERATION

NOUVEAU-BRUNSWICK.

NOUVEAU-BRUNSWICK

ALBERT — 1867, J. Wallace, lib. par 64 ; 1872, J. Wallace, lib. par 90 ; 1874, J. aWllace, lib, par 50 ; 1878, A. Rogers, cons, par 88 ; 1882, J. Wallace, lib, par 61 ; élection partielle de 1883, J. Wallace, lib. par 119 ; 1887, R. C. Weldon, cons. par 124 ; 1891, R. C. Weldon, cons. par 76 ; 1896, W. J. Lewis, ind. par 243 ; 1900, W. J. Lewis, par 116.

CARLETON — 1867, Hon. Charles Connel, lib. par acclam. ; 1872, Hon. C. Connel, lib. par acclam. ; 1874, S. B. Appleby, lib. par acclam ; 1878 ; G. H. Connel, lib. par 311 ; élection partielle de 1881, D. Irvine, lib. par 45; 1882, D. Irvine, lib, par 159 ; 1887, I. H. Hale, lib. par 119 ; 1891, N. R. Colter, lib, par 108 ; élection partielle de 1892 ; N. R. Colter, lib. par 258 ; 1896, T. H. Hale, cons. par 366 ; 1900, T. H. Hale, cons. par 259.

CHARLOTTE — 1867, J. Bolton, cons. par 296 ; 1872, J. McAdam, cons, par 222 ; 1874, A. H. Gilmor, lib. par 296 ; 1878, A. H. Gilmor, lib. par 238; 1882, A. H. Gilmor, lib. par 314 ; 1887, A. H. Gilmor, lib, par 81 ; 1891, A. H. Gilmor, lib. par 248 ; 1896, G. W. Ganong, cons. par 471 ; 1900, G. W. Ganong, cons, par 580.

GLOUCESTER. — 1867, hon. E. W. England, lib., par 390 ; 1872, hon. T. W. England, lib., par 1097 ; 1874, T. W. England, lib., par acclam.; 1878, T. W. England, lib., par acclam.; 1882, R. F. Burns, cons., par 641 ; 1887, R. F. Burns, cons., par 416 ; 1891, R. F. Burns, cons., par 327 ; élection part. de 1894, T. Blanchard, cons., par 280 ; 1896, T. Blanchard, cons., par 807 ; 1900, O. Turgeon, lib., par 996.

Kent. — 1867, A. Renaud, cons., par 119 ; 1872. R. D. Cutler, lib., par 125 ; 1874, G. McLeod, lib., par 495 ; 1888, G. A. Girouard, cons., par 84 ; 1882, G. A. Girouard, cons., par 639 ; élection partielle de 1883, P. A. Landry, cons., par 538 ; 1887, P. A. Landry, cons., par 351 ; élection partielle de 1890, E. H. Léger, cons., par 200 ; 1891, E. H. Léger, cons., par 711 ; élection partielle de 1893, G. V. McInerney, cons., par 377 ; 1896, G. V. McInerney, cons., par 527 ; 1900, O. J. Leblanc, lib., par 621.

KINGS. — 1867, G. Ryan, lib., par 220 ; 1872, J. Domville, lib., par 463 ; 1874, J. Domville, lib., par 262 ; 1878, J. Domville, lib., par 334 ; 1882, G. E. Foster, cons., par 71 ; élection partielle de Nov. 1882, G. E. Foster, cons., par 282 ; élection partielle de Déc. 1885, hon. G. E. Foster, cons., par 368 ; 1887, hon. G. E. Foster, cons., par 475 ; 1891, hon. G. E. Foster, cons., par 473 ; élection générale de 1896, J. Domville, lib., par 515 ; 1900, G. W. Fowler, cons., par 183.

NORTHUMBERLAND — 1867, Hon. J. M. Johnson, lib., par 469 ; élection partielle de 1868, R. Hutchison, lib., par 239 ; 1872, Hon. P. Mitchell, cons., par acclamation ; 1874, Hon. P. Mitchell, cons., par 492 ; 1878, J. B. Snowball, lib., par 201 ; 1882, Hon. P. Mitchell, ind., par acclamation ; 1887, Hon. P. Mitchell, ind., par 746 ; 1891, M. Adams, cons., par 473 ; élection partielle de janvier 1896, James Robinson, cons. par 471 ; 1896, James Robinson, cons., ind., pa. 507 ; 1900, James Robinson, cons. ind., par 499.

QUEEN'S ET SUNBURY — (réunis par statut de 1892) :

QUEEN'S — 1866, J. Ferris, lib., par acclamation ; 1872, J. Ferris, lib., par acclamation ; 1874, J. Ferris, lib., par 486 ; 1878, G. G. King, lib., par 513 ; 1882, G. G. King, lib., par 198 ; 1887, G. F. Baird, cons., par acclamation ; élection partielle de 1888, G. F. Baird, cons., par 111 ; 1891, G. G. King, lib., par acclamation ; 1896, G. G. King, lib., par 179 ; élection partielle du 8 juillet 1896, Hon. A. G. Blair, par 624 ; 1900, R. D. Wilmot, cons., par 275.

SUNBURY — 1867, C. Burpee, lib., par 239 ; 1872, C. Burpee, lib., par acclamation ; 1874, C. Burpee, lib., par 61 ; 1878, C. Burpee, lib., par 41 ; 1882, C. Burpee, lib., par 71 ; 1887, A. D. Wilmot,jr, cons., par 33 ; 1891, A. D. Wilmot, cons., par 285 ; 1896, (comtés réunis), G. G. King, lib., par 179 ; élection partielle du 8 juillet 1896, Hon. A. G. Blair, par 624 ; 1900, R. D. Wilmot, cons., par 275.

RESTIGOUCHE — 1867, Hon. J. McMillan, cons., par 111 ; élection partielle de 1868, W. M. Corwall, cons., par 47 ; élection partielle de 1870, G. Moffatt, cons., par 178 ; 1872, G. Moffatt, cons., par 249 ; 1874, G. Moffat, cons., par acclamatio. ; 1878, G. Hadon, ind., par acclamation ; 1882, R. Moffatt, cons., par 271 ; 1887, R. Moffatt, cons., par 127 ; élection partielle de 1888, G. Moffatt, cons., par acclamation ; 1891, J. McAlister ,cons., par 216 ; 1896, J. McAlister, cons., par 44 ; 1900, J. Reid, lib., par 477.

SAINT-JEAN, VILLE. — 1867, Hon. S. L. Tilly, cons., par 792 ; 1872, Hon. S. L. Tilly, cons., par 540 ; 1874, I. S. Bois de Weber, lib., par 1,181 ; 1878, Hon. S. L. Tilly, cons., par 9 ; 1882, Sir S. L. Tilly, cons., par 137 ; élection partielle de 1885, T. E. Barker, cons., par 112 ; 1887, J. V. Ellis, lib., par 713 ; 1891, E. McLeod, cons., par 586 ; 1896, J. V. Ellis, lib., par 602 ; 1900, Hon. A. G. Blair, lib., par 997 ; élection partielle de février 1904, Dr Daniels, cons., par 273.

SAINT-JEAN, VILLE ET COMTE.— 1867, Hon. J. H. Grey, cons., par acclamation ; 1872, I. Burpee, lib., par 1,478, et A. L. Palmer, cons., par 443 ; 1874, Hon. I. Burpee, lib., par 1,264, et A. L. Palmer, cons., par 700 ; 1878, Hon. I. Burpee, lib., par 506, et C. W. Weldon, cons., par 269 ; 1882, Hon. I. Burpee, lib., par 534, et C. Weldon, cons., par 300 ; élection part. de 1885, C. A. Everett, cons., par 354 ; 1887, C. N. Skinner, cons., par 223, et C. W. Weldon, cons., par 296 ; 1891, C. N. Skiner, cons., par 992, et J. D. Hazin, cons., par 945 ; élection partielle de 1892, J. A. Chesley, cons., par 243 ; 1896, (un siège seulement), J. Z. Tucker, lib., par 191 ; 1900, J. J. Tucker, lib., par 776.

VICTORIA. — 1867, J. Costigan, cons., par 229 ; 1872, J. Costigan, cons., 862 ; 1874, J. Costigan, cons., par 439; 1878, J. Costigan, cons., 863 ; 1882, Hon. J. Costigan, cons., par acclam.; 1887, Hon. J. Costigan, cons., par 308 ; 1891, Hon. J. Costigan, cons., 695 ; 1896, Hon. J. Costigan, cons., par 546 ; 1900, Hon. J. Costigan, ind., par acclamation.

WESTMORELAND—1867, Hon. A. J. Smit, lib., par 1743 ; 1872, Hon. A. J. Smit, lib., par acclam. ; 1874, Hon. A. J. Smit, lib., par acclam. ; 1878, Hon sir A. J. Smith, lib., par 644 ; 1882, J. Wood, cons., par 432 ; 1887, J. Wood, cons., par 432 ; 1891, J. Wood, cons., par 2,148 ; élection partielle de 1895, H. A. Powell, cons., par 810 ; 1896, H. A. Powell, cons., par 15 ; 1900, Honorable H. R. Emmerson, lib., par 486.

YORK—1867, Hon. C. Fisher, lib., par acclam ; 1872, J. Pichard, lib., par acclam. ; 1874, J. Pichard, lib., par acclam. ; 1878, J. Pichard, lib., par 656 ; 1882, J. Pichard, lib., par 919 ; élection partielle de 1883, T. Temple, cons., par 177 ; 1897, T. Temple, cons., par 404 ; 1891, T. Temple, cons., par 207 ; 1896, Hon. G. E. Foster, cons., par 1542 ; 1900, Alex. Gibson, jr., lib., par 76 ; élection partielle de décembre 1901, Alex. Gibson, lib., par 825.

ILE DU PRINCE EDOUARD

(Entrée dans la Confédération, 1er juillet 1873)

KINGS—1873, Hon. D. Davis, lib., par 308, et A. C. MacDonald, lib., par 34 ; 1874, D. Davis, lib., par 200, et J. A. MacIntyre, lib., par 30 ; 1878, A. G. MacDonald, cons., par 765, et A. B Muttard, cons., par 878 ; 1882, P. A MacIntyre, lib., par 183, et J. A. Robertson, lib., par 61 ; 1887, P. A. McIntyre, lib., par 33, et J. A. Robertson, lib., par 36 ; 1891, J. McLean, cons., par 348 ; et A. A. MacDonald, cons., 145 ; 1896, un siège seulement, A. C. MacDonald, cons., par 15 ; 1900, Jas. J. Hughes, par 240.

PRINCE EST : 1874, J. Yeo, lib., par 1519, et G. F. Perry, lib., par 1135 ; 1878, A. Hackett, cons., par 60, et J. Yeo, lib., par 111 ; 1882, E. Hackett, cons., par 447, et J. Yeo, lib., par 240 ; 1887, J. Yeo, lib., par 421, et J. F. Perry, lib., par 388 ; 1891, J. Yeo, lib., par 279, et S. F. Perry, lib., par 618 ; 1896, un siège seulement, J. Yeo, lib., par 117 ; élection partielle de décembre 1898, J. R. MacLean, lib.; 1900, A. A. Lefurgey cons., par 225.

PRINCE OUEST (nouvelle division). —1896, E. Hackett, cons., par 74; 1900, E. Hackett, cons., par 9.

QUEENS. — 1874, hon. D. Lerb, lib., et P. Sinclair, lib., par acclam.; 1878, hon. J. C. Pope, cons., par 883, et F. de St C. Brecken, cons., par 710 ; 1882, L. H. Davis, lib., par 541, et J. T. Jenkins, lib., par 10 ; 1887, L. H. Davis, lib., par 715, et W. Welsh, lib., par 783 ; 1891, L. H. Davis, lib., par 337, et W. Welsh, lib., par 185 ; 1896 (comté divisé).

QUEEN'S EST. — M. Martin, cons., par 284, et QUEEN'S OUEST : L. H. Davis, lib., par 334 ; 1900, Queen's Est, D. A. McKinnon, lib., par 7 ; Queen's Ouest, sir L. H. Davis lib., par 735. Election partielle de janvier 1902, Hon. D. Farquharson, lib.; élection partielle de janvier 1904, H. Haszard, lib., par 260.

MANITOBA

(Entre dans la Confédération le 15 juillet 1870).

BRANDON — (Constitué par statut 1892) — 1896, Dalton McCarthy, ind. par 335 ; élection partielle de novembre 1896, Hon. Clifford Sifton, lib. par acclam ; 1900, Hon. Clifford Sifton, lib. par 669.

LISGAR — 1871, J. C. Schultz, cons. par 250 ; 1872, J. C. Schultz, cons. par 145 ; 1874, J. C. Schultz, cons, par 69 ; 1878, J. C. Schultz, cons, par acclam.; 1882, A. W. Ross, lib, par 40 ; 1887, A. W. Ross, lib. par acclam. ; 1891 A. W. Ross, lib, par 190 ; 1896, R. L. Richardson, lib., par 54 ; 1900, R. L Richardson, lib. ind., par 246 ; élection partielle de janvier 1902, D. A. Stewart, lib.

MACDONALD — (Constitué par statut de 1892) — 1896, N. Boyd 398; élection partielle, avril 1897, Dr Rutherford, lib ; 1900, N. Boyd, cons, par 156.

MARQUETTE — 1871, MM. McKay et J. S. Lynch obtinrent le même nombre de votes. M. Lynch prit son siège en 1872 et M. McKay un peu plus tard. Un ordre de la Chambre leur enjoignit de se retirer jusqu'à ce que leur cas fut réglé. Dans l'intervalle, les Chambres furent dissoutes ; 1872, N. Cunningham, lib. par 44 ; 1874, N. Cunningham, lib. par 22 ; 1878, Hon. Sir J. A. Macdonald, cons. par acclam; élection partielle de novembre 1878, J. Ryan, cons. par acclam. ; 1882, R. Watson, lib. par 182 ; 187, R. Watson, lib. par 58 ; 1891, R. Watson, lib. par 46 ; élection partielle de 1892, N. Boyd, cons. par acclam. ; 1896, W. J. Roche, cons. par 63 ; 1900, W. J. Roche, cons. par 422.

PROVENCHER — 1871, P. Delorme, cons., par 143 ; 1872, Sir. G. E. Cartier, cons., par acclamation ; 1874, L. Riel, lib., par 126 ; élection partielle du mois de septembre 1874, L. Riel, par acclamation ; élection partielle de 1875, O. G. B. Bannatyne, lib., par acclamation; 1878, J. Dubuc, cons., par acclamation; élection partielle de 1879, Jos. Royal, cons., par 233 ; 1882, J. Royal, cons., par acclamation ; 1887, J. Royal, cons., par 303 ; élection partielle de 1889, A. A. C. Larivière, cons., par 214 ; 1891, A. A. C. Larivière, cons., par acclamation ; 1896, A. A. C. Larivière, cons., par 666 ; 1900, A. A. C. Larivière, cons., par 44.

SELKIRK—1871, D. A. Smith, cons., par 126 ; 1872, D. A. Smith, cons., par 196 ; 1874, D. A. Smith, cons., par 102; 1878, D. A. Smith, cons., par 9 ; élection partielle de 1880, Thomas Scott, cons., par 138 ; 1882, H. Sutherland, lib., par 423 ; 1887, T. M. Daily, cons., par 179 ; 1891, T. M. Daily, cons., par 439 ; élection partielle de 1892, Hon. T. M. Daily, cons., par acclamation ; 1896, Hon. MacDonell, lib., par 1 ; 1900, W. F. McCreary, lib., par 1.

WINNIPEG (constitué par statut de 1882) — T. Scott, cons., par 106 ; 1887, W. B. Scarth, cons., par 8; 1891, Hugh J. MacDonald, cons., par 509 ; élection partielle de 1893, Jos. Martin, lib., par 425 ; 1896, Hon. Hugh J. MacDonald, cons., par 132; élection partielle du 27 avril 1897, R. W. Jameson, lib.; élection partielle de janvier 1900, A. W. Puttes, lib. ind.; 1900, Arthur W. Puttee, ind., par 1183.

IL SE SENT COMME UN AUTRE HOMME

Edouard Rousseau, après dix années de souffrance, prit les Tablettes de Dodd contre la Dyspepsie.

Des milliers de personnes ont eu la même expérience qu'Edouard Rousseau, de Bruce Mines, Ont. Leur estomac les ennuient depuis des années. Elles ne peuvent trouver du soulagement nulle part. Elles sont presque désespérées. Elles devraient faire comme a fait M. Rousseau. Laissons-le raconter lui-même son histoire.

"Pendant plus de dix années," dit M. Rousseau, "j'ai souffert gravement de la dyspepsie. Je me soignai presque continuellement et je pris presque tout ce dont j'entendais parler jusqu'à ce que je commençai à prendre les Tablettes de Dodd contre la Dyspepsie. J'en ai pris deux boîtes et les paroles ne sauraient exprimer le grand bien qu'elles m'ont fait, car je me sens maintenant comme un homme nouveau, mieux que je ne l'ai été depuis des années. Je crois que les Tablettes de Dodd contre la Dyspepsie sont le plus grand remède qui existe et dans mon cas, j'ai prouvé qu'elles guérissent quand les autres remèdes faiblissent."

Argenterie de Prix en Cadeaux

Le meilleur aliment canadien à base de blé — Orange Meal — est une nourriture nutritive et de bon goût. "Je ne suis pas le seul à en faire usage, je conseille aussi à mes patients d'en prendre", dit G. M. Stratton, M. D., de Napanee, Ont. Tous les principaux épiciers peuvent montrer des échantillons d'articles de table, fortement plaqués en argent, offerts gratuitement en échange de coupons contenus dans chaque paquet de 15 cents. Un magnifique lot de cuillers de thé et à dessert par série de six et de trois respectivement, un magnifique modèle, dans une cuiller à sucre, et un joli couteau à beurre d'un nouveau dessin, tous en argent fortement plaqué, sans étampe ni annonce, sont au nombre des prix qu'on peut obtenir avec une excellente nourriture canadienne. wl

La toux est la manifestation extérieure d'une maladie interne. Guérissez cette maladie avec

Shiloh's Consumption Cure Le Tonique pour les Poumons

et la toux disparaîtra. Essayez-la ce soir. Si elle ne vous fait pas de bien, nous vous retournerons votre argent.

Prix 25c., 50c. et $1.00

S. C. WELLS & CIE
Toronto, Can. LeRoy, N.Y. 201F

6 Cassez les Rhumes avec **"L.F." Atwood's Bitters**

Les changements de temps arrêtent la transpiration non constatée. Les impuretés sont alors retenues dans l'organisme. "L. F." Atwood's enlève cette matière délétère par l'intermédiaire des intestins et guérit le rhume. 35c la bouteille. Demandez à votre fournisseur d'en vous donner.

DAVIS & LAWRENCE CO., (Montréal. ou à la DRUG CO., BOSTON, MASS., U.S.A. 35-1Mar

PRENDRE LE FROID

Pourquoi certaines gens contractent le rhume si facilement à l'automne.

Une personne ne contracte le rhume qui si la force vitale de l'organisme est affaiblie. A l'automne, lorsque le temps varie souvent, les gens dont le sang a été surchauffé durant l'été, sont faibles et contractent facilement le rhume.

Father's John Medicine guérit le rhume en augmentant la vitalité. Elle fortifie l'organisme contre les attaques futures, les maux de gorge et de poumons, la pneumonie et la phtisie. Prenez-la après vous être exposé au mauvais temps et vous n'aurez jamais le rhume.

Ce remède, prescrit par un médecin des plus renommés de sa profession feu l Rév. Père John O'Brien, il y a cinquante ans, par qui il fut recommandé et de qui il tire son nom, n'est pas un remède breveté ; il ne contient ni opium, ni morphine ni drogues empoisonnées que l'on trouve dans plus de 98 pour cent des remèdes brevetés et des baumes contre la toux.

Bien que sa formule soit simple, ses ingrédients sont des plus précieux et tels que prescrits par les principaux médecins du jour pour traiter les divers organes du corps.

Il guérit le rhume et reconstitue en même temps, parce que c'est une nourriture pour le sang et les nerfs — prévient la grippe, la pneumonie et la consomption.

C'est un remède nutritif qui renforce — vous pouvez le prendre en tout temps. Les bouteilles à $1.00 contiennent trois fois la quantité de celles à 50 cents.

Father John's Medicine est en vente chez tous les pharmaciens. The Leeming Miles Co., distributeurs en gros à

UN LIVRE UTILE

Pour vous renseigner au sujet des Brevets d'Invention (Patentes) marques de commerce, droits d'auteur, etc., procurez-vous le "GUIDE DE L'INVENTEUR," envoyé sur demande. — MARION & MARION, ingénieurs, édifice New-York Life, Montréal. 291-8

AMUSEMENTS

THEATRE DES NOUVEAUTÉS
Tel. Est 1895
Semaine du 10 Octobre **La Chatelaine**
Pièce en 4 actes par Alfred Capus. Interprétée tous les soirs. Matinée samedi.
Semaine prochaine : FRANCILLON. 287-6

THEATRE NATIONAL 1440 rue Ste Catherine
Tel. Bell Est 1736 Tel March 520
Semaine du 17 Oct. 1904.
LES ORPHELINS DU PONT NOTRE-DAME
Débuts de Mlle Jeanne Nadeleo.—Prix : Matinées 10, 15, 25, 25 et 30c. Soirées, 10, 25, 35, 40 et 50c.
292-6

HIS MAJESTY'S
BLANCHE WALSH
dans "RESURRECTION"
Prix : 25c à $1.00.—Sem. Proch : The Millionaire

ACADEMIE Toute cette Semaine
Ce théâtre n'annonce pas dans la "Gazette"
MATINEES — MERCREDI, JEUDI, SAMEDI
THE WAY OF THE TRANSGRESSOR
PRIX—10c, 20c, 30c et 50c.
SEMAINE PROCHAINE—J. J. Corbett. 287-6

THEATRE FRANÇAIS Tous les après-midi et soirs.
CETTE SEMAINE, 10 OCT.
THE JOLLY GRASS WIDOWS
Un choeur de chanteurs bien exercés. Une troupe de spécialistes.
Prix : 10c, 20c, 30c, 25c et 50c. Semaine prochaine THE DAINTY DUCHESS. 287—6

PARC SOHMER
DIMANCHE, 16 OCTOBRE
3 et 8 P. M.
LOU, LEE, LONG TRIO, buanderie chinoise.
MLLE E. SALTO, contorsionniste.
LES 3 BARTELLIS, acrobates sur tapis.
LES 2 FRERES LA-TOY, comédiens.
CORRIGAN ET DOVE, chant et danses.
LES 2 WOOD SISTERS, soubrettes.
LA MUSIQUE DU PARC.
291—2 ADMISSION : 10 CENTS.

Monument National
7e Soirée de l'Union Ste Cécile
Eve. de Massenet, duo, trio et grand choeur du Paradis Perdu de T. Dubois. Les "Norvegiens" par L. Délibes. 200 exécutants avec grand orchestre, Mardi, 18 Octobre. Prix : 25c, 35c, 50c. 282—3

DANSE Professeur LACASSE
1311 rue Notre-Dame. Tél. Bell Main 1854. ouvert le jour et le soir. E

TOUJOURS OUVERT LE **PETIT WINDSOR**
Alph. Cloutier Prop., 1041 St Laurent
Repas à la Carte ou Dîner régulier 25c.
8 billets pour $1.00. Chef français.
285-mjs-n

Quéry Frères
PHOTOGRAPHES
Déménagés à leur Nouvel Atelier
1854 Rue Ste-Catherine,
—ENTRE—
Cadieux et Avenue Hotel-de-Ville
249 mjs-n E

MAÇONS D'ÉDICATION

Enseignements Individuel du Jour et du Soir au
Montreal Business College
46 Université, angle de la rue Ste Catherine. Venez, écrivez ou téléphonez Uptown 151 et demandez un prospectus.
J. D. DAVIS, Principal.

SHAW
Nous sommes en train d'agrandir considérablement nos magasins et chaque jour nous offrons des pianos neufs et de revente.
Occasions spéciales
—EN—
PIANOS
Nous avons parmi nos lots marchés :
$175—PIANO LYRIC DROIT, beau son, 7 1-3 octaves, caisse foncée, en parfait état, coût $350 ; conditions $15 comptant et $5 par mois ou $155 comptant.
$140—GRAND PIANO CARRE CHICKERING, BOSTON, caisse en bois de rose, beau son, comme neuf. Coût $750 ; condition facile si désiré.
$195—PIANO DROIT MENDELSSOHN, le plus grand format, beau son, caisse en palissandre ; coût $450. Conditions faciles si désiré.
$125—VOSE, BOSTON, MAGNIFIQUE PIANO CARRE, à très peu servi, 7 octaves, paraît comme un neuf à l'intérieur et à l'extérieur, beau son.
$115—LYRIC, piano droit grandformat, caisse en noyer de fantaisie, 3 pédales, porte-musique mobile, son et caisse comme ceux d'un neuf. Coût $350.
$185—HEINTZMAN & CO., piano droit, le plus grand format, coût $450, en parfait état.
$75—PIANO CARRE, par un bon facteur, 7 octaves, en splendide condition, beau son, caisse en bois de rose ; 3 pieds de large par 6 pieds de haut ; coût $300 ; maintenant $60 comptant ou à termes, $4 par mois. Aussi 25 autres occasions, de $25 à $250.
PIANO NEUFS, en grande variété, de $200 à $1,000.
PIANOS WEBER, GERRARD HEINTZMAN et SHAW.
J. W. SHAW & CO,
2274 rue Ste Catherine.

Grande Assemblée Publique
A l'occasion des Délégués Ouvriers Français actuellement de passage à Montréal.
CE SOIR, A 8 HEURES
A LA SALLE SAINT-JOSEPH, Angle des rues Ste-Catherine et Ste Elizabeth.
Au nombre de ces délégués se trouvent plusieurs orateurs de renom parmi les ouvriers organisés de France, et il n'y a aucun unioniste de Montréal qui ne sera pas heureux de les entendre. xE

DANS LE RHODE ISLAND

CONVENTION D'ETAT A PROVIDENCE.

Du correspondant régulier de LA PRESSE

Providence, 15 — "La Presse" a toujours été impartiale, lorsqu'il s'est agi de la politique aux Etats-Unis. Mais, en ma qualité de correspondant, qui doit vous rendre compte des faits, je dois agir autrement pour l'information

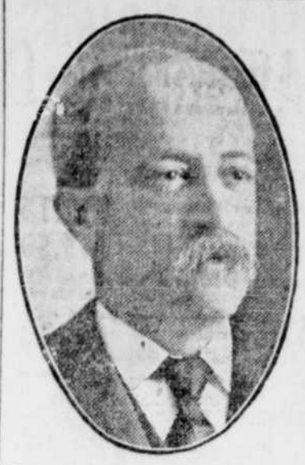

M. George H. Utter, candidat au poste de gouverneur du Rhode Island

publique, qu'en vous disant quelques mots de la grande convention républicaine qui vient d'avoir lieu ici.

La circonstance était d'une haute importance pour le parti républicain, dans cet Etat, très divisé d'opinions.

Il s'agissait de choisir un candidat pour la gouvernance de l'Etat, et un autre candidat pour la lieutenance, ainsi que de nommer plusieurs candidats à des positions moindres.

M. Frederick H. Jackson, de Providence, R. I., candidat au poste de lieutenant-gouverneur.

M. George H. Utter, de Westerly, R. I., a été choisi candidat au poste de gouverneur du Rhode Island, et M. Frederick H. Jackson, de Providence, R. I., au poste de lieutenant-gouverneur.

LA CONVENTION

Jamais peut-être assemblée politique n'a été aussi enthousiaste et aussi unanime que celle qui vient d'avoir lieu à l'"Infantry Hall", de cette ville.

Disons de suite que les sénateurs Aldrich et Platt sont venus tout exprès, pour donner à cette réunion politique, la sanction même du grand parti républicain des Etats-Unis.

Et vraiment, les sénateurs Aldrich et Platt ont été tout autant applaudis que nos candidats.

Chaque délégué portait un petit drapeau, la salle était superbement décorée, et il y eut vraiment un accord de choses et de sentiments qui prédit la victoire, lorsque M. Utter, l'un des hommes les plus populaires du Rhode Island, et M. Jackson, qui a lui-même des titres incontestables à l'estime du public, furent nommés candidats aux deux premiers postes de l'Etat.

Le sénateur Aldrich, surtout, fut l'objet d'une démonstration dont tout homme public peut être fier.

La convention comprenait les délégués de Newport, Providence, Barrington, Portsmouth, Middletown, Bristol, Tiverton, Little Compton, Warren, East Providence, New Shoreham, Jamestown, Warwick, où nous voyons deux des nôtres figurer, MM. Meunier et Martin Lafleur.

Westerly, North Kingston, South Kingston, East Greenwich, North Providence, Scituate, Glocester, Charlestown, West Greenwich, Coventry.

Exeter, dont M. F. E. Dutemple était l'un des délégués.

Richmond, Cranston, Hopkinton, Johnston, Foster.

Burrillville, dont MM. Michel N. Brissette et Euclide C. Gauvin étaient délégués ;

Smithfield, North Smithfield, Lincoln ;

Woonsocket, délégués canadiens : MM. George P. Rhisseau, Georges E. Bouvier, Louis Brodeur, Elphège Daignault, Evariste O. Barrette ;

Cumberland ;

Pawtucket, délégués canadiens : MM. Octave Lebeau, Joseph W. Savoie, Joseph Gendron ;

Central Falls, délégués canadiens : MM. Ernest Leclerc, Charles H. Boucher.

Narragansett.

Le colonel Ballou fut nommé président de la convention. Il a prononcé un éloquent discours.

Les sénateurs Platt et Aldrich, après la nomination des comités, ont parlé sur les grandes questions politiques américaines. Ces vétérans, comme toujours, ont produit un profonde impression sur leurs auditeurs.

Ils ont traité de la question du Panama, des trusts, et de toute la politique active.

Ils ont rendu un grand témoignage d'éloges à M. Roosevelt et à M. Fairbanks, les deux candidats, aux suprêmes honneurs de la république.

D'autres discours ont suivi.

M. William B. Greenough, de Westfield, fut nommé candidat au poste de procureur-général de l'Etat.

Cette nomination a été unanime.

M. Walter A. Read a aussi été choisi candidat au poste de trésorier-général.

La réponse de M. Utter, choisi candidat à la gouvernance, a été un petit chef-d'oeuvre de tact et l'expression d'un homme, reconnaissant pour l'honneur qui lui était conféré.

On pourrait dire de même que tous les discours ont été donnés avec la plus grande franchise et la plus absolue sincérité, quant aux convictions des orateurs.

Bref, cette convention républicaine de l'Etat du Rhode Island comptera dans les annales de ce parti.

Le Catarrhe Ruine la Santé et la Beauté

Conduit les Faibles à une Mort Prématurée et à la Consomption.

CATARRHOZONE
Est un Remède Garanti

Catarrhozone est l'unique remède naturel contre le catarrhe. Il guérit en nettoyant et en purifiant tous les tissus malades, non en déjabrant l'estomac au moyen des drogues. C'est un remède propre, simple et satisfaisant, recommandé par le clergé et prescrit par les médecins de partout.

M. Archibald Bass, de New Harbor, N. E., écrit : "Catarrhozone s'est révélé, pour moi, un remède remarquable. Je souffrais terriblement du catarrhe de la gorge et j'avais le nez tellement bouché chaque matin que j'avais peine à respirer. Le mucus me tombait dans l'estomac, dérangeant ma digestion et me tenait malade tout le temps. Catarrhozone me soulagea en peu de temps et me guérit parfaitement."

Mme W. F. Breach, de Chapman, P. O., écrit : "J'ai fait usage de nombreux remèdes contre le catarrhe mais aucun ne m'a fait autant de bien que Catarrhozone. Il me débarrassa la gorge et le nez et fit cesser mes tintements d'oreilles. Catarrhozone est très agréable au goût et facile à prendre et beaucoup meilleur que tout autre remède contre le catarrhe."

Traitement de deux mois, inhalateur en caoutchouc dur et du liquide en plus ne coûtent qu'un dollar; grandeur, échantillon 25c. Vendu chez tous les pharmaciens ou par la poste de N. C. Polson & Co., Kingston, Ont., ou Hartford, Conn., E. U. A. Commandez Catarrhozone tout de suite. (3) w

COMMENCEMENT D'INCENDIE AU COLLEGE DE LEVIS

Lévis, 15 — Un commencement d'incendie a éclaté hier après-midi, vers quatre heures, dans la cuisine du collège de Lévis.

Les pompiers furent aussitôt appelés et ne furent pas lents à éteindre les flammes en inondant l'appartement incendié.

Les dommages sont estimés à environ 300 dollars.

POSE DE LA PIERRE ANGULAIRE

Ottawa, 15 — Les membres fondateurs du Monument National d'Ottawa ont eu une réunion hier soir, pour prendre connaissance de la constitution élaborée par le bureau de direction.

La bénédiction de la pierre angulaire du Monument aura lieu le dimanche, 23 octobre prochain, à l'angle des rues George et Dalhousie, à Ottawa.

BANQUET REMIS

Le grand banquet en faveur des pauvres infirmes, de l'Asile de la Providence, qui devait avoir lieu le 20 octobre, a été remis au 9 novembre, à cause des élections. Ce banquet sera donné par l'Association des Commerçants Licenciés de Vins et de Liqueurs de la cité de Montréal, avec le bienveillant concours de la Fédération de la province de Québec.

L'EXTRACTEUR DE CORS DE PUTNAM

Votre grand-père l'a employé, votre petit-fils s'en servira aussi, car son passé est le gage de la popularité du produit de Putnam. Contre les cors et les verrues, rien n'égale l'Extracteur de Cors de Putnam, ce n'est pas douloureux et c'est sûr. (1) w

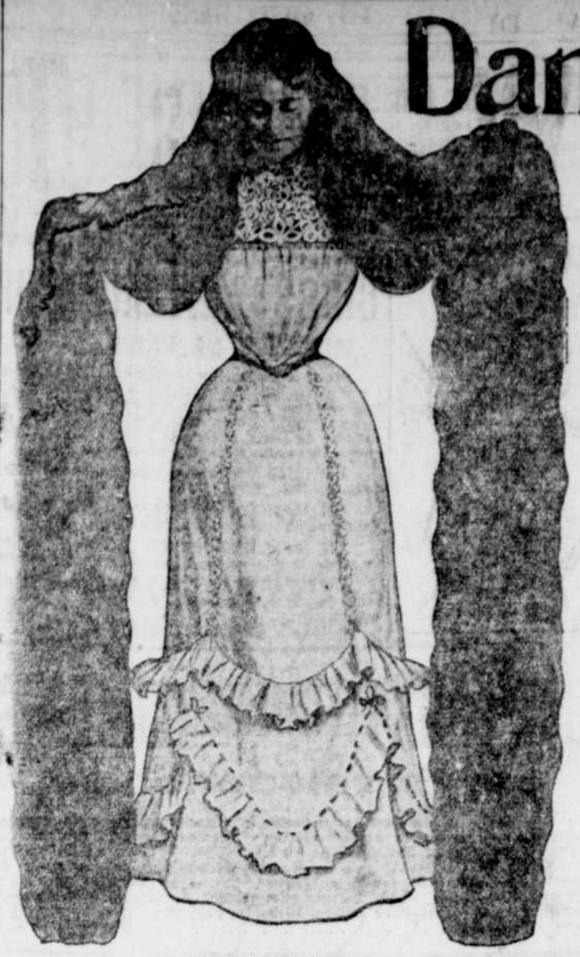

Danderine

Fait croitre les cheveux
DE
Melle Densmore
ET NOUS POUVONS
LE PROUVER.

TOUT LE MONDE PEUT AVOIR UNE BELLE CHEVELURE MAINTENANT, et vous n'avez pas à attendre les résultats pendant des semaines et des mois. Vous constaterez une amélioration dès la première application.

Ses cheveux repoussent une nouvelle vie et atteignent 37 pouces plus long qu'ils n'étaient auparavant.

KNOWLTON DANDERINE CO.,
Messieurs :
Mes cheveux ont cru de 37 pouces depuis que j'ai commencé l'usage de Danderine et ils continuent à allonger. Ils semblent sortir forcément du cuir chevelu. Ils ont actuellement huit pieds et trois pouces de long, ce qui je crois, bat le record en montrant les cheveux longs.
Sincèrement,
MAY DENSMORE.

(Melle Densmore est actuellement la demoiselle qui a les plus longs cheveux dans l'univers, grâce à l'emploi de ce Grand Remède pour faire croître les cheveux.)

Maintenant chez tous les pharmaciens en trois grandeurs, 25 cents, 50 cents et $1.00 la bouteille.

GRATIS. Pour montrer avec quelle rapidité agit Danderine, nous enverrons un gros échantillon gratuit par le retour du courrier à quiconque enverra cette annonce à la Knowlton Danderine Co., Chicago, avec son nom et son adresse et dix cents en argent ou en timbres pour payer la poste.

MISS MAY DENSMORE,
34 Delaware Place. CHICAGO, ILL.

Vendu et garanti LYMAN BROS. & CO., LIMITED, Distributeurs en gros Toronto. yw

BEEFENE

Par un temps froid, rien n'est si réconfortant qu'une tasse de BEEFENE chaud.
Pour un invalide, rien n'est si nourrissant qu'une tasse de BEEFENE.
Pour les athlètes, rien ne fournit plus de vigueur qu'une tasse de BEEFENE.
BEEFENE n'est ni un extrait, ni une essence, mais tout le nutriment du meilleur bœuf sous forme condensée.
Préparé par THE AMERICAN FLUID BEEF CO., MONTREAL.

Le TRESOR des NOURRICES et MERES du Dr PICAULT

a donné les plus grandes preuves de son efficacité comme calmant et fortifiant pour l'enfant. . . . . .
EN VENTE PARTOUT.

LE PROPAGATEUR

Abonnez-vous au "Propagateur", bulletin mensuel du clergé et des familles (50 cents par année) illustré et faites-le lire. Voyez dans le numéro qui paraîtra le 15 novembre les belles primes offertes. Demandez un numéro spécimen à la
CIE CADIEUX & DEROME, - 1666 rue Notre-Dame, Montréal.
13,19,21,25,28,31 Oct. 2,8 Nov.

UNE BONNE RECOLTE

Londres, 14 — La récolte du raisin, cette année, promet d'être merveilleusement bonne, et les experts dans la partie, s'attendent à avoir des vendanges extraordinaires. Les vins clarets, les bourgognes, le vin porto, et le champagne même seront excellents. Ce résultat est attendu avec bonheur par tout le monde, tant producteurs que consommateurs, car depuis nombre d'années, les récoltes de raisins et l'industrie du vin laissaient à désirer.

Vienne, 14 — Un sergent de l'armée régulière nommé Théodosich, voulant se venger d'un supérieur, tira sur lui, mais, malheureusement, sa balle manqua son but et transperça quatre soldats, dont trois sont morts, tandis que le quatrième est gravement blessé. Théodosich se voyant poursuivi, et sur le point d'être saisi se tua d'une balle.

Berlin, 14 — Un cas de cruauté révoltante d'un officier envers des soldats doit être traduit en cour, à Strasbourg.

Warschau, un sergent de l'armée, imposait à ses soldats des punitions terribles.

Ces faits ne sont arrivés que très longtemps après, aux oreilles des autorités.

POLICE D'ASSURANCE GARANTIE

La Compagnie d'Assurances "Manufacturer's Life" émet une police des plus remarquables appelée "Police à Placement Garanti". Par cette police l'assuré a une garantie positive d'une augmentation sur sa police si elle devenait dûe avant sa période de maturité.

Par exemple si l'assuré mourait la quinzième année on lui payerait non seulement la valeur intrinsèque de sa police à ses héritiers, mais on rembourserait les primes payées, après la dixième, de même jusqu'à la vingtième année. Un autre avantage est que la garantie vous sera donnée qu'un prêt de toutes les primes après la cinquième vous sera fait si nécessaire, et que si l'assuré mourait entre la dixième année et l'année d'échéance, tous les emprunts sur primes après la dixième seraient annulés.

Pour taux écrivez à DeBlois Thibodeau, agent spécial Manufacturer's Life Insurance Company, Montréal, Qué. 280 s-n

CLUB BRODEUR

Hier soir a eu lieu l'assemblée régulière du Club Brodeur, sous la présidence de M. A. A. Massé, après l'adoption des dernières minutes des résolution de condoléances, furent adoptés pour sympathiser avec la famille de M. Pierre Leclerc et que copies de ces résolutions soient transmis à la famille et aux époux pour la perte cruelle qu'elle vient de faire.

Les élections du Club auront lieu le 2e jeudi de novembre, le club a décidé hier soir de prendre une part active dans la présente campagne, en appuyant la candidature de M. Paquette, N. P.

VERS

Des centaines d'enfants et d'adultes sont des vers, et on les traite pour d'autres maladies. Les symptômes sont : indigestion avec appétit capricieux ; langue chargée ; mauvaise haleine ; ventre gonflé et dur avec des coliques et des douleurs intermittentes à l'abdomen ; yeux pesants et mornes, démangeaison du nez ; toux sèche et saccadée ; grincement des dents ; pertes nocturnes ; rêves lents ; et souvent, chez les enfants, des convulsions.

L'ELIXIR —DU DR— TRUE
est le meilleur remède pour les vers qui existe. Il est en usage depuis 1851, est purement végétal, inoffensif et efficace. Lorsqu'il n'y a pas de vers il agit comme tonique et régie l'état de la membrane muqueuse de l'estomac et des intestins. Un remède certain contre la constipation et la biliosité, et un remède précieux contre toutes les maladies ordinaires des enfants. Prix, 25c. Demandez-le à votre pharmacien.
Dr J. F. TRUE & CO., Auburn, Me.
Traitement spécial pour le ver solitaire. Livret gratis. 292-snk

POINT DE DROIT INTERESSANT

Du correspondant régulier de LA PRESSE

Saint-Jérôme, 14 — Un point de droit controversé et très intéressant pour les municipalités rurales régies par le Code Municipal, vient d'être décidé par le juge Taschereau dans une cause de B. Cardinal contre la Corporation de Saint-Janvier. La Cour a décidé que les avis municipaux devaient être affichés à la porte principale de l'église et non ailleurs, par exemple non sur la porte du charnier, même situé à côté de l'église.

LES DELEGUES AU CONSEIL PLENIER

Du correspondant régulier de LA PRESSE

Ottawa, 15 — Voici la liste des délégués présents au concile plénier qui se tient actuellement à l'archevêché de Québec. Mgr Marois et Mgr Paquet ; de Montréal ; M. le chanoine Roy et le R. P. Lecoq, des Sulpiciens ; d'Halifax, le vicaire général McDonald et le R. P. Le Vallois, eudiste ; de Toronto, les vicaires généraux McCann et Meunier, ce dernier de London ; de Kingston, le V. G. Masterson et l'archidiacre Casey, de Lindsay ; d'Otawa, le R. P. Rouleau, des Dominicains, et le R. P. Latulippe, de Pembroke ; de Saint-Boniface, le R. P. Froc, Ottawa, et Grenier, de Montréal ; de Vancouver, les RR. PP. Emery et Murphy, d'Ottawa.

—Placement et assurance, on trouve les deux dans les polices d'obligations en or à cinq pour cent, émises par The National Life of Canada. Demandez des renseignements. Agents recommandables demandés. Bureau principal, Edifice Temple, Toronto, Ont. (12)

—Dr J. J. A. GENDREAU, chirurgien-dentiste, 22 rue Saint-Laurent, Montréal. Tél Bell Main, 2818. 35—3

NAVIGATION

LIGNE ALLAN
MONTREAL A
LIVERPOOL via MOVILLE
Service de la MALLE ROYALE
Ionian. . . . . Vendredi, 2 sept. 6 a.m.
Bavarian. . . . Vendredi, 9 sept. 4.30 a. m.
Parisian. . . . Vendredi, 16 sept. 6 a.m.
Tunisian. . . . Vendredi, 23 sept. 5 a.m.
Ionian. . . . . Vendredi, 30 sept. 5 a.m.
PREMIERE CLASSE, $50.00 et plus suivant le steamer, la situation et le nombre de personnes par cabine.
DEUXIEME CLASSE, Liverpool ou Londonderry, Bavarian, Tunisian ou Ionian, $35.00. Autres steamers, $30.00. Billets de tour à prix réduits.
TROISIEME CLASSE, Liverpool, Londres ou Glasgow, $15.00; Paris, $22.00.
SERVICE DIRECT DE GLASGOW
Sicilian. . . . . Jeudi, 8 sept.
Pretorian. . . . . Jeudi, 15 sept.
Corinthian. . . . . Jeudi, 29 sept.
Toutes les classes de passagers. Confort excellent et bas prix.
H. & A. ALLAN, agents généraux, Montréal. 162-mjs

Steamers de la *Ligne Dominion*
Voyages hebdomadaires à Liverpool de Montréal
†Southwark..15 Oct. *Dominion... 29 Oct.
†Kensington..22 Oct. †Canada.... 12 Nov.
†Southwark. 19 Nov.
De Montréal à Avonmouth (Bristol)
*Manxman... 12 Oct. *Turcoman.. 5 Nov.
*Englishman. 29 Oct. *Manxman. 16 Nov.
*Compartiment frigorifique.
†Compartiment frigorifique et à air froid.
Les vapeurs partent à l'aurore.
PRIX MODERES
Demandez des renseignements aux agents au sujet du service à taux réduits.
Pour Liverpool, $35.00 ; pour Londres $37.50 en montant selon le paquebot et la cabine.
Vous pouvez vous renseigner sur le fret et le passage en vous adressant à la LIGNE DOMINION, 17 rue St Sacrement, Montréal. 136-n

LA CIE DU PACIFIQUE CANADIEN
LIGNES DE STEAMERS ATLANTIQUES
MONTREAL ET LIVERPOOL
VOYAGES D'ETE
De Liverpool — De Montréal
Mardi, 11 oct. Lake Champlain. Jeudi, 27 oct.
Mardi, 25 oct. . . Lake Erie. . . Jeudi, 10 nov.
Mardi, 1 nov. Lake Manitoba. Jeudi, 17 nov.
Les steamers quittent Montréal au lever du jour, les passagers devant embarquer la veille.
TAUX DE PASSAGE
Première cabine, $47.50 et $50.00 et plus. Billets de retour à taux réduits. Seconde cabine : A Liverpool, $30.00 ; à Londres, $32.50. Troisième classe : à Liverpool, Londres, Glasgow, Belfast, Londonderry, et Queenstown, $15.00. De Liverpool ou Londonderry à Québec, $15.00. De Londres, $17.00.
LIGNES DE STEAMERS ATLANTIQUES DE LA CIE DU PACIFIQUE CANADIEN
Edifice du Board of Trade, rue Saint-Sacrement, Montréal. 159—mjs—n

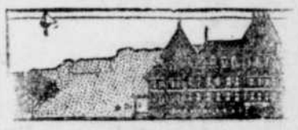

HOTEL ET PENSION

GRILL ROOM
DE L'ANNEXE DE
L'HOTEL ST JAMES
Coin St Jacques et Cathédrale.
Très bien Situé pour les
Banquets, les Dîners d'Amis, les Têtes à Têtes Politiciens, les Transactions d'hommes d'Affaires, Tables d'Hôte ouverte de midi à 2½ et de 5 à 8 P.M. PRIX 50c
Fred. BOUILLON, Prop.
284-n

Auditorium Café F. Paput, Prop.
RUE ST JEAN, QUEBEC
TABLE D'HOTE DE PREMIERE CLASSE
Déjeuner 50c. Lunch 50c. Dîner incluse chopine de vin $1.00 et 75c. Repas à la carte à toute heure. Soupers chauds après le théâtre. Salles privées pour dîners.
Ouvert les Dimanches et les Fêtes.
Mxn

Département des Chemins de Fer et Canaux du Canada
CANAL DE BEAUHARNOIS
AVIS AUX ENTREPRENEURS
DES SOUMISSIONS CACHETEES adressées au soussigné et portant à l'endos "Soumission pour reconstruire Déversoir," seront reçues par le soussigné jusqu'à seize heures, mardi, le 18 octobre 1904.
On peut voir des plans au bureau de l'Ingénieur Surintendant des Canaux de Québec, 2 Place d'Armes, Montréal, où l'on peut aussi obtenir des devis et blancs de soumission.
Le Département ne s'engage pas à accepter la plus basse ni aucune soumission.
Par ordre,
L. K. JONES,
Secrétaire.
Département des Chemins de Fer et Canaux, Ottawa, 12 octobre 1904.
Les journaux publiant cette annonce sans autorisation du Département n'en seront pas payés. 280—5

Etablie en 1797
Norwich Union
Société d'Assurance contre le Feu
La sûreté de nos porteurs de police repose dans nos affaires universelles rapportant en primes un revenu annuel d'environ $6,000,000. 257-m

GRATIS! GRATIS!

Si vous nous envoyez pas d'argent, seulement votre nom et votre adresse sur une carte postale et nous vous enverrons 10 boîtes d'Uneta Remedy de vendre à 25c. chacune. "Uneta" est un merveilleux remède composé d'herbes sauvages qui purifie le sang, renforce la circulation, guérit la faiblesse féminine, redonne aux nerfs leur force et donne un teint clair et animé. Une boîte de 25c. equivaut a un remede liquide de $2.00. Quand vendues, renvoyez l'argent et pour votre travail nous vous donnerons une jolie petite montre de dame, à remontoir avec régulateur, aiguilles de fantaisie en or, cuvette decorée, boîte en acier-nickle, bien émaillé de rose et de feuilles en couleurs, et pourvue d'un mouvement recommandable lorsque. Quand vous l'aurez reçue, vous direz qu'elle est le plus jolie p tite montre que vous n'avez jamais vue. La date et elle dos sont montrés d'un et l'autre en la gravure. Ecrivez tout de suite pour avoir Uneta, et nous vous donnerons une boîte pareil, ornée de jolies pierres, comme une preuve, comme nous voulons bonne foi garantie. Adresse THE UNETA REMEDY CO., DEPT. 1033, TORONTO

CHEMINS DE FER

C'est MAINTENANT le MEILLEUR TEMPS DE VISITER *L'Exposition Universelle*
ST LOUIS ET RETOUR
$24.00
De Montréal, bon pour 15 jours

Les chars quittent la gare Windsor à 9.30 a.m., tous les jours, (excepté dimanche) avec char-dortoir direct, arrivant à St Louis à 1.45 p.m. le lendemain, aussi à 10.00 p.m. tous les jours, dimanche compris.

CHAR DORTOIR-TOURISTE DIRECT
Quitte gare Windsor à 10.00 p.m., tous les samedis.
Prix du lit, Montréal à St Louis, seulement $3.00 en chaque sens.

CHANGEMENT D'HORAIRE
Boston..... *9.00 a.m. *7.45 p.m.
St Jean, N. B.... 7.25 p.m., ex. les Samedis
Montréal June., 6.15 p.m. Discontinué au delà.
St Jérôme, 9.00 a.m., $9.15 a.m., (I), 1.40 p.m., 5.20 p.m., A6.25 p.m.
Ste Agathe, L9 a.m., $9.15 a.m., 5.20 p.m.
Labelle, B10.00 a.m., $9.15 a.m., 5.20 p.m.
Nominingue, 5.20 p.m.
Québec, 8.45 a.m., 2.00 p.m., $3.30 p.m., *11.30 p.m.
Trois-Rivières, 8.45 a.m., 2.00 p.m., $3.30 p.m., 5.00 p.m., *11.30 p.m.
St Gabriel, 8.45 a.m., 5.00 p.m. Service du dimanche discontinué.
Ottawa, (Place Viger), 8.20 a.m., 5.35 p.m.
*Tous les jours ; A tous les jours, excepté le samedi et le dimanche ; B le jeudis seulement ; (I) les samedis seulement ; L les mardis et jeudis ; § le dimanche seulement. Tous les autres trains les jours de semaine seulement.
Bureau des Billets, 129 rue St Jacques (Voisin Bureau de Poste)

GRAND TRUNK RAILWAY SYSTEM
EXPOSITION UNIVERSELLE!
ST LOUIS, MO.
Billets en vente tous les jours.
LIMITE DE 15 JOURS $24.00
SERVICE DIRECT DEUX FOIS PAR JOUR
Chars dortoirs Pullman sur les trains de 9.00 a.m. et de 10.30 p.m.
Char direct sur le train de 10.30 p.m.
Char dortoir touriste direct tous les Jeudis.
Route à double voie.
Chemin bien nivelé.
Privilège d'arrêt à TORONTO, HAMILTON, LONDON, CHICAGO et autres endroits dans les deux directions.
BUREAUX DES BILLETS EN VILLE
137 rue St-Jacques. Tel. Main 460 et 461 ou à la Gare Bonaventure.

INTERCOLONIAL RAILWAY
L'OCEAN LIMITED
TRAIN DE LUXE RAPIDE
Pour les Provinces Maritimes et l'Ile du Prince Edouard. Départ de Montréal, 7.30 p.m., le samedi excepté.
Les trains partent de la gare Bonaventure.
Bureau des Billets, 143 rue St Jacques, Montréal, et gare Bonaventure.

Great Northern Railway of Canada
GARE :
Coin des rues Moreau et Ste Catherine
Téléphone Est 2141
Départ des trains comme suit :
SEMAINE
8.50 a.m.—De à l'Assomption, 8.45 a.m.; l'Epiphanie, 9.50 a.m., Joliette 10.20 a.m., Grand'Mère, 1.00 p.m., Shawinigan Falls, 1.15 p.m., Québec, 8.20 p.m.
5.35 p.m.—Pour l'Epiphanie, l'Assomption Joliette, Shawinigan Falls, Grand'Mère, Ste Julienne, New-Glasgow, St Jérôme, St Canut, Hawkesbury, etc.
Le dimanche seulement :
9.00 a.m.—Pour l'Assomption, l'Epiphanie, Joliette.
Les trains arrivent à Montréal, 9.15 a.m., et 6.30 p.m. les jours de semaine, et 8.30 p.m. le dimanche. 839

New York Central Ry
Les trains quittent la gare Windsor pour New-York à 8 a.m. excepté le dimanche et à 7.30 p.m. tous les jours. Trains locaux pour Valleyfield à 10.20, 2 p.m., 5.10 p.m. — 9.45 a.m. le dimanche seulement.
Bureau de la ville pour les billets : 136 rue St Jacques. Phone, Main 158. 268-mjs-n

Bague de Valeur et cette Montre en Or GRATIS

Tout ce que nous demandons que vous ferez est de vendre à 25c chaque seulement 4 de nos grandes magnifiques photographies de la Sainteté le Pape Pie X. Ces photographies sont des copies fidèles d'une splendide peinture à l'huile de $1,000. Chacune des photographies est finie en 12 différentes couleurs et mesure 16x20 pouces. Quand vendues, renvoyez l'argent et nous vous enverrons tout de suite cette jolie bague, finie en or de 14k, et ornée de grandes magnifiques Perles et Diamants étincelants d'imitation, que l'on peut distinguer des vraies pierres avec difficulté. Si vous arrivez trop tard de suite pour avoir les photographies, nous vous donnerons une opportunité pour gagner une jolie montre, finie en or, boîtier de chasse, grandeur de dame or de messieurs, gratis en addition à la bague. Adresse tout de suite Hero Academy Publishing Company, Dept. 1082, Toronto, Ont

DISEUSE DE BONNE AVENTURE Gratis

Une invention merveilleuse. Elle vous dira votre destinée et répondra à toutes les questions que vous lui poserez. Gratis à vous pour une vente à 25c. chacune seulement ! 10 quets parfumés Orientals Arabiques, contenant d'un grand joli bouquet flacon de cristal, forme de coeur. Suffisant un rond de parfum Oriental, très bien parfumé de milliers de roses, le parfume le plus délicieux et qui durera le plus longtemps dans le monde. Ces boucts se vendront par tout à 25c. Si vous désirez savoir si vous serez heureux en mariage, si vous devez vous marier ou quel que soit que vous ignorez maintenant, écrivez-nous tout de suite de vous envoyer ses boucts et dans quelques jours nous dirons à votre avenir vous dira tout ce que vous voulez savoir. The Home Specialty Co., Dept. 1075, Toronto.

LA PRESSE

51 rue St Jacques, angle de la Côte St Lambert, Montréal, Canada.

ABONNEMENT :

EDITION QUOTIDIENNE. { $2.00 par année. $2.00 pour 8 mois. $1.00 pour 4 mois.

EDITION HEBDOMADAIRE. { $1.00 par année. 50c pour 6 mois. Payable d'avance.

BUREAU A LONDRES, (Angleterre), 23 HAYMARKET, CHS. DEWYNTER, Ltd., 11 Charing Cross Road, Trafalgar Square, Agent.

BUREAU A TORONTO, 12 KING OUEST, A. C. McCALLUM, Représentant.

BUREAU A QUEBEC, 124½ ST JOSEPH, J. D. CHAREST, Agent. E. E. CINQ-MARS, Correspondant

LA PRESSE est imprimée et publiée au No 51 rue St Jacques, angle de la Côte St Lambert, Montréal, par Treffié Berthiaume, éditeur-propriétaire, ayant son domicile au No 403 rue : Urbain.

Toute correspondance doit être adressée comme suit : LA PRESSE, No 51 rue St Jacques, Montréal, Canada.

CIRCULATION DE LA PRESSE

POUR LA SEMAINE FINISSANT LE 8 OCTOBRE

LUNDI	80,964
MARDI	80,940
MERCREDI	80,849
JEUDI	81,142
VENDREDI	80,764
SAMEDI	96,359
TOTAL	501,018
HEBDOMADAIRE	43,633
	544,651

MOYENNE PAR JOUR DE L'EDITION QUOTIDIENNE

83,503

MONTREAL, 15 OCTOBRE, 1904

TEMPETE DANS UN VERRE D'EAU

Avant d'envisager le coût du nouveau Grand-Tronc-Pacifique, il est bon de voir ce que le pays a déjà payé pour nos chemins de fer. En voici la liste:

Subsides fédéraux	$158,536,736
Prêts fédéraux	15,964,533
Subsides d'Ontario	8,683,578
Prêts d'Ontario	26,000
Subsides de Québec	13,977,980
Prêts de Québec	3,722,956
Subsides du Nouveau-Brunswick	4,244,439
Prêts du Nouv.-Brunswick	300,000
Subsides de la Nouvelle-Ecosse	2,619,316
Subsides du Manitoba	941,952
Prêts de Manitoba	900,000
Subsides de la Colombie Anglaise	37,500
Municipalités d'Ontario	10,006,353
Prêts d'Ontario	980,301
Souscriptions d'Ontario	1,211,500
Municipalités de Québec	879,574
Prêts municip. de Québec	2,434,000
Actions munic. de Québec	1,568,000
Municipalités du Nouveau-Brunswick	301,500
Actions mun. du Nouveau-Brunswick	60,000
Municipalités de la Nouv.-Ecosse	485,599
Municipalités de Manitoba	595,600
Municipalités de la Colombie Anglaise	37,500
Les Territoires	25,000
Résumé :	
Subsides du gouvernement	$189,041,503
Prêts du gouvernement	20,613,489
Actions du gouvernement	300,000
Subsides des municipalités	12,331,086
Prêts des municipalités	3,414,311
Actions municipales	3,139,300
Total	$228,539,800
Intercolonial et branches	$76,763,798
Annuités	5,000,000
56,950,744 acres de terre	170,000,000
Total	$480,303,688

Profitant de ces chiffres, les organes de l'opposition s'écrient : "Nous avons assez déboursé pour les chemins de fer arrêtons-nous." Le mot est malheureux, parce qu'il est la répudiation de toute la politique conservatrice.

Mais nous prendrons ces chiffres à leur point de vue réel, c'est-à-dire comme excellent placement. Personne ne regrette des dépenses qui, de fait, ont fait le Canada ce qu'il est ; et il ne nous est pas permis de nous arrêter en chemin.

Ce que le Canada va encore payer pour le Grand Tronc Pacifique n'est qu'une goutte d'eau dans ce vaste réservoir de subsides, de prêts et d'actions payés par le peuple sous une forme ou sous une autre.

Les calculs fantaisistes de l'opposition, quels que bien faits qu'ils soient, ne peuvent pas tenir contre le bon sens. Il y a déjà un certain temps, l'Ingénieur en chef des chemins de fer, M. Schreiber, a donné à son ministre une estimation du coût de la Section-Est, entre Moncton et Winnipeg. Voici ce qu'il disait comme préliminaires :

Pour ce qui est de la section entre Moncton et les approches du pont actuellement en voie de construction à Québec, sur le Saint-Laurent, j'ai dit à M. Fielding que, D'APRES MA CONNAISSANCE PERSONNELLE de la configuration générale de cette partie du pays, et d'après les renseignements obtenus dans les rapports de divers ingénieurs qui ont traversé cette région, j'en étais arrivé à la conclusion que les frais de construction ne devraient pas dépasser $25,000 du mille.

Quant à la section Québec-Winnipeg, j'ai supposé, pour établir mes chiffres, que le chemin suivrait probablement la ligne de partage des eaux, à partir d'un point situé à une certaine distance de Québec jusqu'à un point au nord de Sudbury, et de là, à Winnipeg, en passant au nord du lac Népigon. Après avoir consulté les RAPPORTS DE DIVERS INGENIEURS SUR LES RELEVES QUI ONT ETE FAITS DE LA REGION S'ETENDANT DES ALENTOURS DE SUDBURY JUSQU'A WINNIPEG, j'en suis venu à la conclusion que les frais de construction ne devraient pas dépasser $28,000 par mille, et j'en ai ainsi informé M. Fielding.

Je puis ajouter que je persiste toujours à être d'avis, cette année, comme l'année dernière, qu'un chemin de fer de premier ordre PEUT ETRE CONSTRUIT POUR LE PRIX QUE JE VIENS DE DONNER.

Le coût de cette section sera donc :

De Moncton à Québec ; 400 milles à $25,000 du mille	$10,000,000
De Québec à Winnipeg : 1475 milles à $28,000 du mille	41,300,000
Total	$51,300,000

Le coût de la section construite par le Grand Tronc-Pacifique entre Winnipeg et l'Océan Pacifique sera comme suit :

350 milles dans les Montagnes Rocheuses à $50,000 du mille	$17,000,000
1150 milles de prairie à $20,000 du mille	23,000,000
Total	$40,000,000

Il est inutile de prétendre sérieusement que le pays débourse $51,300,000 pour la section Est. Il est vrai qu'un emprunt figurera pour ce montant dans notre dette nationale : mais, du moment que le Grand Tronc prend le paiement des intérêts à sa charge, la dette n'est plus qu'une obligation nominale, le pays n'ayant rien à payer. Le monsieur qui doit cent dollars par année sur un terrain et qui perçoit d'autres sources le même montant avec tous les frais de taxes et d'entretien, ne se trouve pas endetté d'un sou. Le temps ne pourra qu'augmenter la valeur de sa propriété sans qu'il ait à s'en mêler.

Cependant, oui, le pays aura quelques déboursés à cette occasion, puisque le Grand Tronc-Pacifique sera sept années sans couvrir les intérêts. Si l'on ajoute la moyenne d'un an et demi pour le temps de construction, le pays aura à débourser réellement $13,081,500.

Sur la section Ouest, le gouvernement supportera aussi pendant sept années un intérêt de 3 pour cent sur les trois quarts de $40,000,000, c'est-à-dire sur la somme de $30,000,000. Cela veut dire, en chiffres exacts, $900,000, multipliés par 7 : soit un total de $6,300,000.

En résumé, voici les déboursés du gouvernement calculés sur des bases honnêtes, sans réticences, sans fausses données et sans fard :

Déboursés sur la Section Est	$13,081,000
Déboursés sur la Section Ouest	6,300,000
Total payé par le pays	$19,381,000

Sait-on ce que cela veut dire? La somme de $19,381,000 répartie sur 3,375 milles de chemins de fer représente un subside de $5,743 par mille. Les subsides ordinaires, même pour des chemins de courte distance et souvent sans importance, sont de $6,400 par mille, si le coût de construction dépasse $15,000 du mille.

C'est donc au prix des lignes vulgaires que le pays se trouve doté d'un second transcontinental, qui passe assez loin du premier pour ne pas lui ôter un sou de son trafic. Des régions nouvelles seront ouvertes, voilà tout.

N'avions-nous pas raison de dire que le bruit fait autour d'une dépense de $19,000,000, comparée au total de $480,000,000, est une tempête dans un verre d'eau !

PORFIRIO DIAZ

La réélection de Porfirio Diaz à la présidence de la république du Mexique est par elle-même un événement assez important ; mais de combien plus son importance est-elle pour nous depuis les négociations entamées entre le Canada et le Mexique pour l'établissement d'une ligne de navigation entre les deux pays.

La réélection de Porfirio Diaz, c'est en même temps que la consolidation des institutions politiques du Mexique un nouvel essor imprimé à l'expansion commerciale du Canada.

C'est la chambre des députés qui a proclamé les résultats de cette élection, mais ce sont en réalité les électeurs mexicains qui ont pour la septième ou la huitième fois directement désigné pour ce poste d'honneur le vétéran des luttes de l'indépendance.

Porfirio Diaz est donc un président plébiscité, et un président rééligible.

Il est placé à la tête de la République du Mexique par un mécanisme électoral qu'on pourrait adopter avec profit en mainte autre république.

Aucune révolution n'a troublé le Mexique depuis que la Constitution plébiscitaire y est instituée, et les réélections successives du général Porfirio Diaz n'ont jamais suggéré à ce ferme républicain l'idée de transformer la République qu'il préside en un Empire.

La République plébiscitaire du Mexique n'a donc engendré ni les pronunciamientos ni la dictature.

Dans la première partie du siècle dernier, au contraire, le Mexique avait été bouleversé par de fréquentes et sanglantes révolutions, et la prospérité que n'avaient su lui assurer ni la domination espagnole, ni la République de Juarez, ni l'Empire de Maximilien, il l'a trouvée depuis près de quarante ans dans le régime plébiscitaire que personnifie le vénérable président Porfirio Diaz.

Cette leçon historique, si précieuse pour justifier les doctrines républicaines plébiscitaires, se fortifie encore par les conditions spéciales dans lesquelles la République du Mexique a été fondée.

On sait que l'objection fondamentale des adversaires du plébiciste se résume dans cette affirmation : "Le Plébiscite, c'est l'Empire !"

Il est déjà curieux de constater que l'histoire de France prouve l'absurdité de cette critique, puisque l'Empire français a été précisément fondé sur les ruines de la République plébiscitaire, et que, pour s'emparer du pouvoir impérial, Napoléon III a dû commencer par détruire par un coup d'Etat la Constitution plébiscitaire de la République de 1848.

TERRENEUVE ECONOMIQUE

Laissons donc de côté, pour le moment, le "French Shore", qui concerne la France, et le "Labrador Shore" qui concerne le Canada, et jetons un coup d'oeil d'ensemble sur le commerce et sur la situation économique de cette grande île, colonie britannique autonome qui apprécie assez haut son autonomie pour dicter à la métropole ses volontés, dût-elle pour les imposer laisser entendre, discrètement, que l'idée d'une sécession, née déjà, pourrait bien grandir et faire son chemin.

Cette situation économique est ainsi résumée par le consul de France à Saint-Jean : la prospérité générale constatée en 1902 s'est encore accentuée en 1903. L'exploitation des mines et des chemins de fer des districts de l'intérieur est en pleine activité ; il en est de même des usines et des scieries à vapeur, qui ont pris d'importants développements au cours des dernières années. Ces industries emploient de nombreux ouvriers, et les indigents sont relativement rares à Terre-Neuve, où il n'y a guère de "sans-travail" autres que les paresseux.

Quantité de Terre-Neuviens qui avaient autrefois émigré aux Etats-Unis ou au Canada sous l'empire des circonstances, sont revenus dans leur pays avec des économies ; leurs petites fortunes contribuent à la diffusion du bien-être, et l'augmentation des importations que nous allons constater tout à l'heure est l'indice certain que, d'une façon générale, la puissance d'achat s'est notablement accrue.

Pendant l'exercice que nous envisageons (1902-1903), le commerce général s'est élevé à la somme totale de $19,194,906, dont $8,819,140 à l'importation et $10,375,564 à l'exportation. Dans l'une et l'autre catégorie, il y a augmentaion par rapport à l'année précédente ; elle est surtout marquée pour les importations, plus de $1,100,000 et demi.

Depuis dix ans, il y a progrès constant dans les achats de la colonie ; c'est la preuve du développement des affaires et des bénéfices réalisés par la population. Envisagées, en effet, non plus pour ce seul exercice, mais pour la deuxième période décennale tout entière, les exportations sont passées de $6,000,000 à près de $10,400,000, ce qui représente un accroissement de près de 42%. Un tel progrès démontre l'expansion des relations commerciales de l'île avec les pays étrangers et, surtout, le développement de l'exploitation des richesses naturelles si variées dont elle dispose.

Comme on le peut deviner, les denrées alimentaires tiennent la première place parmi les marchandises importées. Nous relevons : farine et froment $1,384,113, le bétail vivant, $129,586; le beurre, $111,417 ; le sucre, $121,136 ; le sel, $116,168 ; les mélasses, $236,674 ; les légumes frais, $50,185, secs, $42,798, les spiritueux, $50,016 ; les vins $38,470 ; les viandes de boeuf, $[illegible],341, de porc, $396,856 ; enfin le lard et le jambon $37,820.

C'est l'Angleterre, le Canada et les Etats-Unis qui absorbent entre eux la presque totalité (plus de 95%) du commerce d'importation de Terre-Neuve et qui fournissent les produits d'alimentation qu'elle est obligée de se procurer au dehors.

Si, maintenant, nous passons aux exportations, nous voyons que plus de 60 % de leur chiffre global est représenté par la morue et ses dérivés ($6,360,400). Sur cette somme, la morue sèche à elle seule figure pour $5,633,072, les 445,447 dollars restant sont la part de l'huile de foie de morue dont l'exportation fait des progrès constants depuis cinq ans, la bonne qualité du produit le faisant préférer à l'huile de Norvège.

Après l'huile de foie de morue, vient l'huile de phoque, puis le hareng. Quant au homard, depuis cinq ans, il y a ralentissement continu dans ses expéditions à l'étranger ; cela tient au rendement qui a diminué de plus de 40% depuis 1899. L'administration locale se préoccupe de cet état de choses et étudie les moyens de protéger et de développer la production du précieux crustacé.

Signalons encore les développements pris depuis cinq ans par les produits de la pêche à la baleine : ils sont passés de 15,000 à 293,000 dollars. L'exploitation de la baleine est une industrie relativement récente à Terre-Neuve ; les résultats obtenus la font considérer maintenant comme l'industrie la plus lucrative.

L'industrie du bois se développe également d'une façon remarquable. Les forêts terre-neuviennes renferment des essences éminemment propres à la préparation de la pulpe, et des industriels anglais se proposent d'installer sur place des usines pour la fabrication du papier de fibre.

Les mines apportent une contribution sensible à la prospérité de Terre-Neuve. La production la plus importante est celle du minerai de fer. Viennent ensuite le cuivre, les pyrites et la baryte. Les ardoisières sont aussi de plus en plus exploitées ; les ardoises, reconnues de qualité supérieure, sont très recherchées par les Etats-Unis et le Canada.

Enfin, et pour terminer ce rapide inventaire, signalons les grandes espérances que l'on fonde sur l'existence de mines de charbon exploitables. Les premières recherches sont encourageantes, les Terre-Neuviens les suivent avec un intérêt passionné qu'explique suffisamment l'avantage qu'il y aurait pour leur pays à s'affranchir du lourd tribut qu'il paie à l'étranger pour se procurer le combustible dont il a besoin.

DEUX MOYENS

Il y a deux moyens de reconnaître les véritables CAPSULES CRESOBENE. Le premier à la signature "A. Décary" imprimée sur l'extrémité de chaque boîte.

Le second à l'effet instantané et immédiat que vous en retirez. Si vous toussez, si vous êtes oppressés, si vous souffrez de la gorge ou de la poitrine, souvenez-vous que les CAPSULES CRESOBENE soulagent immédiatement et guérissent rapidement. Des milliers de guérisons en font foi. Une bouteille suffit pour un bon essai. Achetez-les chez votre pharmacien, elles ne coûtent que 50c la bouteille. Elles pourront aussi vous être envoyées en en adressant le prix à M. Arthur Décary, pharmacien préparateur, 1688 rue Sainte-Catherine, Montréal.

ARBRES de COUCHE

Nous tenons en stock un assortiment complet des grandeurs ordinaires d'arbres en acier laminé à froid. — courroies en caoutchouc, cuir, coton, — chaînes d'engrenage et accessoires de toutes sortes.—Poulies, pendants, coussinets, roues d'engrenage et toute machine pour transmission de pouvoir faits sous le plus court délai.

Machines à élever pour toutes les fins, un gros stock de transmetteurs hélicoïdes en acier toujours en main.

Installation complète pour moulins à farine, peinture et épices, travaux de ciment, savonneries, tanneries et machines spéciales.

De nombreuses roues hydrauliques de revente, engrenage à roues d'angle ou à roues droites, poulies, roues d'engrenage et machines à prix raisonnables. Evaluations et prix fournis avec plaisir.

WM. & J. G. GREEY,

280-sn 2 rue Church, Toronto.

MILTON HERSEY, M.A.Sc. (McGill)

Analyste de la Ville, analyste provincial chimiste du C. P. R., analyses pour le public.

146 Rue Saint-Jacques, Montréal

Tél. MAIN 253

DINEZ CHEZ CARSLEY LUNDI Menu spécial, Diner complet..... 35c (Restaurant de 6i. ge)

LA CIE S. CARSLEY LTEE

UNE SUCCESSION DE VALEURS RARES EN CHICS MANTEAUX D'HIVER POUR DAMES

MODELES DE PARIS. A PRIX RAISONNABLES

Il n'y a pas une autre collection semblable en ville de manteaux d'hiver pour dames. Nous avons réussi à obtenir des manteaux d'un chic des plus inaccoutumés à des prix économiques. Cependant quelque bas que soient les prix, les manteaux sont remarquablement jolis. Notre expert en manteaux les collectionne des manufacturiers les plus fameux de Paris, Berlin et Vienne. Chaque vêtement a ce superbe chic qui caractérise généralement les créations parisiennes.

UN CHIC MANTEAU semi-ajusté en drap castor, brodé avec goût, joliment fini. Prix $12.75

UN MANTEAU MODELE est fait à ajustement serré avec jolies garnitures d'appliqué de même étoffe. Prix $15.50

UN MANTEAU-CORSET ELEGANT, de drap castor noir, manches de coupe la plus nouvelle, bandes de même étoffe, doublé en satin. Prix $20.00

UN PALETOT FAVORI DE PARIS, de beau drap en nuance orange brûlée, collerette forme cardinal, collet de velours y inséré, manches évasées, dos ample. Prix $29.50

ETALAGE SPECIAL LUNDI.

CHAPEAUX ELEGAMMENT GARNIS

A Prix raisonnables

Un assortiment des plus satisfaisants de chapeaux de Paris pour dames commandera la première attention lundi. Voici des chapeaux de Paris, des chapeaux de Londres, des chapeaux de New-York et puis des chapeaux de nos propres ateliers. Jamais on n'a préparé une plus belle collection de chapeaux pour aucune saison antérieure. Les styles les plus populaires sont le "Gainsborough", le "Marie-Antoinette", le "Directoire", chacun ayant sa beauté distinctive propre. Venez les voir. Chapeaux garnis de. . . . . $3.75 à 21

VALEURS SURPRENANTES DANS

LES NOUVELLES ETOFFES A ROBES

NOIRES DE COULEUR

La suprématie de Carsley dans les valeurs d'étoffes à robes n'a jamais été mieux demontrée que présentement. Les ventes montent à une allure remarquable et l'enthousiasme de commerce florissant règne par tout le magasin. Ces spécialités pour lundi.

ETOFFES A COSTUMES DE COULEURS, tout laine en jolies nuances de brun, bleu, rouge, vert, gris, etc., 42 pouces de large. Prix 53c

ETOFFE PANIER DE COULEUR. Une élégante étoffe à costume d'hiver dans les couleurs les plus nouvelles. Largeur, 42 pouces. Prix spécial 57c

ETOFFE FRANÇAISE, surface unie, avec rayures de même étoffe, en style très distinctif, en brun, gris, vert, rouge, bleu, etc. Prix 97c

ETOFFE MELTON NOIRE, 54 pouces de large, bonne qualité de service. Prix spécial 52c

ETOFFE CANEVAS NOIRE, tout laine, pour jolis costumes ou jupes. Prix spécial 70c

ARMURE NOIRE A COSTUMES, tout laine, beau tissu, drapé gracieusement, très bon tissu. Prix spécial 81c

Offre d'Occasion Spéciale

En vente Lundi seulement

150 doz de bas en cachemire à côtes régulier 25c la paire, spécial à 17½c la paire

150 douzaines de bas en cachemire à côtes, pour dames, teinture parfaitement solide, pointes et talons sans couture, bonne élasticité, valeur excellente à 25c la paire. Ils sont splendidement convenables pour porter l'automne et l'hiver.

Les dames ne devraient pas laisser passer cette offre spéciale, elle est très exceptionnelle, à 25c. Bas en cachemire, pour, la paire 17½c

STYLES PRINCIPAUX DE CORSETS

Le corset "Desideratum" est fait d'après les modèles les plus nouveaux de Paris. La plupart des modistes de robes préfèrent ajuster sur le Desideratum, parce que les résultats sont satisfaisants. Ses lignes sont symétriques, donnant une grâce et une élégance à la taille qui assurent le bon ajustement de la robe qui tombe gracieusement. Les corsets Desideratum sont en trois tyles pour convenir aux tailles sveltes, grosses et moyennes. Prix : $1.00, $1.50, $2.00.

A PROPOS DE SOIE

Soie Taffetas de 36 pcs de $1.10, pour 79c

750 verges de belles soies taffetas de Lyon, 36 pouces de large, couleurs exquises. Ces soies feront de jolies robes convenables pour occasions spéciales. Une soie taffetas pure de 36 pouces pour. 79c

SOIE CHENE DE SOIE — Une bonne soie durable et ayant l'apparence d'une soie vendue au double du prix. Jolie variété de couleurs. Prix ordinaire 45c. Prix spécial. 25c

SOIES NOIRES — Peau de soie, une soie douce, faite à Lyon, de très bonne qualité. Prix ordinaire 65c. Prix spécial. 45c

SOIE TAFFETAS NOIRE, 21 pouces de large, de qualité très supérieure, pour 44c

Élégantes Blouses de Soie

PRIX ORDINAIRE..... $5.50
PRIX ORDINAIRE..... $2.98

Voici un groupe charmant de nouvelles blouses que, dans des circonstances ordinaires nous vendrions facilement $5.50 ; mais nous nous sommes procuré la soie à bon marché et nous avons fait confectionner soie à bon marché et nous avons fait confectionner bureau de Paris.

La soie est du taffetas de splendide qualité, aux couleurs les plus nouvelles. Ces blouses sont plissées derrière et devant, manches à plis tailleur, poignets amples; une bande de soie piquée autour du col et au bas en avant constitue une garniture unique ornée de boutons de soie. Valeur rare à $5.50. Prix spécial. $2.98

SOUS-VETEMENTS D'HIVER POUR DAMES

Ne prenez pas l'hiver sans préparatifs. Disposez-vous à aller aujourd'hui chez Carsley. Satisfaction parfaite assurée.

Belles camisoles et beaux caleçons à côtes, envers laineux, fini très doux, camisoles à longues manches et très ajustées jusqu'au cou, pour dames. Prix spécial, chacun . . . 50c

Camisoles et caleçons à côtes en pure laine naturelle, très élastiques, très bien finis, camisoles à manches longues et finies col haut. Prix spécial, chacun . . . 75c

Camisoles d'hiver pour dames, depuis, chacune . . . 15c

BLOUSES GOLF

La blouse Golf est en laine tricotée, style fashionable, devant et manches amples, fini col plat, dessin alvéolé, bordée, devants renforcés de satinette mercerisée, garnie de boutons de cuivre militaires, forme boule. Un vêtement chaud et satisfaisant, au prix spécial de $1.90

Couleurs : BLEU-MARIN FONCE, CREME, ROUGE.

ELEGANTES BLOUSES DE FLANELLE

Nous venons de recevoir une très belle collection de blouses de flanelle. Les styles sont très chics et comprennent une variété de jolis dessins, et les prix sont modiques.

Un splendide groupe de blouses de flanelle rouge et blanche, verte et blanche, bleu et blanche, noire et blanche et fauve clair. Devant plissé et ample, chic rabat, garnies de boutons de bronze. . . . . $2.45 Prix spécial. $2.45

DAMAS DE TOILE DE TABLE

PLUSIEURS OCCASIONS SPECIALES

Voici un lot spécial de beau damas de table complètement blanchi que nous nous sommes procuré à des prix remarquablement bas. Les quantités sont d'une beauté exceptionnelle. Les dessins sont les plus nouveaux. Ces damas de toile ont 72 pouces de large. Prix : 49c, 63c, 90c la verge.

SERVIETTES DE TABLE EN DAMAS DE TOILE — Un lot superbe de ces belles serviettes, venant d'arriver d'Irlande, sera offert en même temps que les damas de toile de table ; ourlet 5-8, prêtes à employer. Prix spécial, lundi, $1.15, $1.25, $1.60 la douzaine.

ELEGANTS ARTICLES DE COU

POUR DAMES — En une variété de styles les plus choisis et à des bas prix qui vous étonneront.

Collets brodés blancs, très jolis dessins, fins avec élégant rabat, pour dames. 23c

Jolis collets droits brodés de soie, couleurs les plus nouvelles, avec rabat de fantaisie, pour dames. . . . 58c

OCCASIONS TENTANTES POUR ACHETEURS DE LUNDI

Cueillies de par tout le magasin, à des prix tentants dans le but de rendre votre visite au Grand Magasin agréable et profitable.

DIVERS

	Rég.	Lundi
Coton à drap blanc, 72 pouces	21c	16c
Essuie-mains en toile ouvrée	15c	12½c
Coton Horrockses, 36 pouces	12½c	10c
Chaussettes épaisses pour hommes	30c	15c
Costumes Pyjami pour hommes	1.00	89c
Globes en cristal	22c	15c
Assiettes en faïence blanches	6c	3½c
Les meilleurs vases en cristal	35c	31c
Bon coton blanc	8c	6c
Ceintures en soie pour dames	40c	23c

LISTE SPECIALE D'EPICERIES POUR LUNDI

	Rég.	Lundi
Le meilleur beurre de crémerie, la livre		21c
21 livres de sucre granulé		$1.00
Mince Meat anglais	15c	12½c
Raisins de Corinthe, 3 lbs pour	25c	18c
Cacao de déjeuner	15c	12½c
Farine de Hongrie, 9 lbs.	35c	28c
Savon Comfort, 6 barres.	30c	25c
Marmelade Ecossaise de Cairn, 7 lbs	85c	65c
Raisins épépinés, 3 paquets	30c	20c
Miel de pur trèfle, 5 lbs	80c	65c

DIVERS

	Rég.	Lundi
Couvertes larges de laine blanche	1.70	1.49
Douillettes de lit, larges.	95c	73c
Robes de nuit en flanellette	65c	49c
Jupons en flanellette	65c	49c
Robes d'enfants, 1 à 4	75c	59c
Chapeaux de feutre pour hommes	1.50	49c
Pardessus d'automne pour garçonnets	1.50	75c
Mouchoirs en toile pour dames	13c	8c
Bonne flanellettes	12c	8c
Bas à côtes pour dames	25c	17½c
Camisoles d'hiver pour dames	20c	15c
Rubans de soie	6c	2c

LA CIE S. CARSLEY LIMITEE LA CIE S. CARSLEY LIMITEE LA CIE S. CARSLEY LIMITEE

Grano-Lécithine Lachance

NEURASTHÉNIE, FAIBLESSE GÉNÉRALE, SURMENAGE, RACHITISME, SCROFULOSE, DIABÈTE, CONSOMPTION, ETC.

LE PHOSPHORE SOUS CETTE FORME CHIMIQUE EXTRÊMEMENT ACTIVE, QUI CARACTÉRISE LES MÉDICAMENTS ÉLABORÉS PAR LES ÊTRES VIVANTS SE TROUVE DANS TOUTES LES PHARMACIES. LE FLACON

DÉPOSITAIRE Pierre LACHANCE, MONTREAL 50c

Livret explicatif gratuit sur demande.

Maison Fondée en 1883

A. L. BRAULT

TAILLEUR FASHIONABLE

SPÉCIALITÉ : Costumes tailleur pour Dames. Méthodes les plus nouvelles. Marchandises importées directement. Satisfaction garantie.

55 rue Bleury, Tél. Main 961 274-nD

LE NOUVEAU REMEDE FRANÇAIS MAIS QUE DU THERAPION NO RIEN

CE remède efficace et populaire, aussi recommandé, employé dans les hôpitaux du Continent par Ricord, Mostan, Jobert, Velpeau et tant d'autres, remplace tout ce qu'on recherche dans un remède de ce genre et surpasse tous ceux employés jusqu'ici.

THERAPION No. 1 arrête en un temps remarquablement court, en quelques jours seulement, dans un grand nombre de cas, tous les écoulements des organes urinaires, il remplace, efficacité les injections dont l'usage prononcé les désordres profonds et amène des rétrécissements et d'autres maladies sérieuses.

THERAPION No. 2 s'emploie dans l'impureté du sang, le scorbut, les boutons, les pustules, les douleurs et l'enflure des jointures, la goutte, les rhumatismes, les accidents secondaires, et dans toutes les maladies dans le traitement desquelles ce n'était que trop la mode d'employer le mercure, la salsepareille, etc., au détriment des dents du malade et de sa santé que ces médicaments ruinaient. Cette préparation purifie le sang et par suite toute l'économie et élimine complètement du corps tous les poisons.

THERAPION No. 3 s'emploie dans l'affaiblissement nerveux, l'insomnie, l'incapacité pour les études ou les affaires et dans toutes les affections pénibles résultant des excès du surmenage, de la dissipation et des excès, du séjour dans les pays chauds et malsains etc. Il possède un pouvoir récupérateur surprenant pour les malades débilités.

THERAPION est en vente chez les principaux pharmaciens. Prix en Angleterre 2 shillings 9 pence et 4 shillings 6 pence. En commandant, il faut indiquer quel numéro de Therapion l'on désire. La marque de fabrique ci-dessus est le facsimile du mot "THERAPION" tel qu'il apparaît sur le timbre du Gouvernement Britannique, lettres blanches sur fond rouge, fixé par ordre des autorités sur chaque paquet, les paquets qui ne porteraient pas ce timbre sont des contrefaçons.

Vendu par Lyman Bros Co. Ltd Toronto et E. Fougera et Co. New-York. Prix $1.00, frais de poste 4 cts. 57—M—05

2 BAGUES PRECIEUSES GRATIS

Nous donnerons une bague magnifique finie en or à 14k, ornée de 8 grande Roche et brillants étincelants, une bague valeur régulière de $25.00 en apparence, ainsi une bague de garde, bien gravée, à chacun qui vendra à la douzaine seulement 10 des nos médailles de parfum. Ces médaillons consistent d'un médaillon fini en or, renfermant un médaillon de parfum, extrait de rôses de roses. Souvenez-vous nous vous donnerons les bagues l'une et l'autre, dès les premiers en chacune gratuitement pour une vente de seulement 10 médaillons. Nous savons que vous pensez qu'elles sont les plus jolies bagues en vous n'avez jamais vues. Evitez soigneusement et pour avoir nos médaillons franco de port. The Home Specialty Co., Dept. 1956, Toronto

"JE" GUÉRIS

MES PASTILLES guérissent en 3 jours, quelque désespérée que soit votre maladie — Perte de vitalité, pertes de mémoire, excès, abus, insomnie, épuisement, erreurs de jeunesse, maladies des rognons, faiblesse des nerfs, débilité générale, etc., etc., agissent immédiat. Demandez mon livre "Hommes Faibles et Fatigués" envoyé gratis sur demande.

Les Pastilles du Dr Jean vont en vente dans toutes les pharmacies, $1.00 la dozon, ou envoyées franco à partir malle sur réception du prix.

Adressez : Cie Médicale du Dr Jean, B. P. Boîte 187, Montréal, Qué.

W. BRUNET & CIE, pharmaciens dépositaires à Québec.

JOLIE MONTRE GRATIS

Nous vous offrons la toujours parfaite montre ornée d'un magnifique diamant à arrêtoir, délicatement gravée dans le fond de la cuvette, le tout en or, de différentes formes de coeur, élégant ou rond, le premier renferme le parfum le plus délicieux et qui durera le plus longtemps dans le monde. Ces jolies bagues se vendent à seulement 15c, et nous donnons un certificat valeur de 50c, avec chacune, remboursant l'argent et pour vous encourager nous donnons en outre cette jolie montre avec boîtier en argent solide nickelé, bord lisse, cadran décoré, les aiguilles qui marquent les heures, les minutes et les secondes et les mouvements reconnus absolument. Avec soin elle durera dix ans. Attention. Une prime extra. Si vous nous recevez tout de suite et vendez les bagues et montre l'argent pendant une seconde après que vous les avez reçu, pour vous donnerons une jolie chaîne de montre et lorgnet, une bague ou un canif, comme une prime extra. Gratis. Ne perdez pas cette occasion, écrivez aujourd'hui. THE HOME SPECIALTY COMPANY, Dept. 1097, TORONTO, ONT.

BAGUE DE DIAMNAT SOLITAIRE GRATIS

Envoyez votre nom et votre adresse écrits distinctement et nous vous donnerons gratis et franco la bague de Uneta Remedy à 25c. chacune. Il guérit la rougeur, arrête la faiblesse féminine et donne le teint clair et animé. Nous vous enverrons également un magnifique bijou, épingle de fantaisie, avec bel diamant imité, qui est donné gratis avec chaque boîte. Quand vous les aurez vendues, renvoyez l'argent et nous enverrons tout de suite cette belle bague, bien finie en or et ornée d'un très grand diamant à arrêtoir, délicatement gravée dans le fond de la cuvette, le tout en or, de différentes formes de coeur, élégant ou rond, le premier renferme le parfum le plus délicieux et qui durera le plus longtemps dans le monde. Ces jolies bagues se vendent à seulement 15c, et nous donnons un certificat valeur de 50c, avec chacune, remboursant l'argent et pour vous encourager nous donnons en outre cette jolie montre avec boîtier en argent solide nickelé, bord lisse, cadran décoré, les aiguilles qui marquent les heures, les minutes et les secondes et les mouvements reconnus absolument. Avec soin elle durera dix ans. Attention. Une prime extra. Si vous nous recevez tout de suite et vendez les bagues et montre l'argent pendant une seconde après que vous les avez reçu, pour vous donnerons une jolie chaîne de montre et lorgnet, une bague ou un canif, comme une prime extra. Gratis. Ne perdez pas cette occasion, écrivez aujourd'hui. THE HOME SPECIALTY COMPANY, Dept. 1097, TORONTO, ONT.

A CHACUN SON METIER

(LADEBAUCHE BUCHERON)

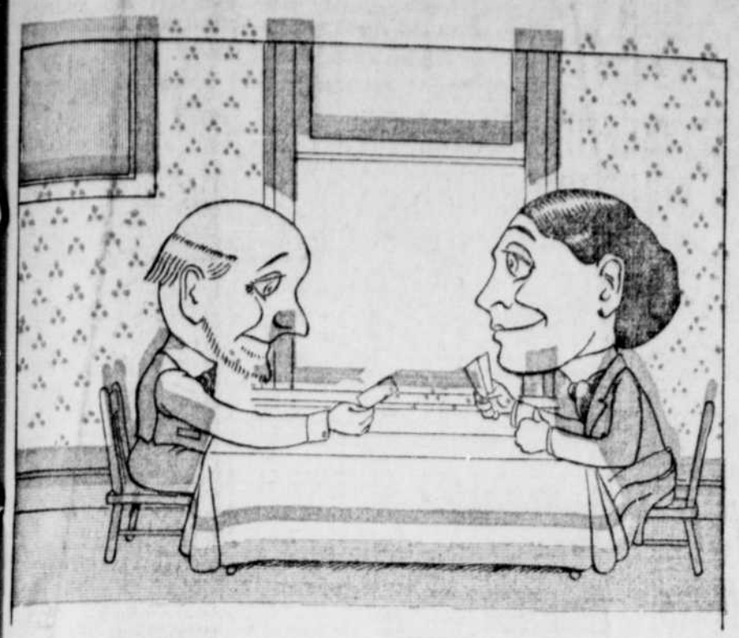

1o— LADEBAUCHE—Moé j pourrais passer la nuit à jouer aux cartes. Oh ! vite ! amène ton gros cousineau.

2o— LADEBAUCHE—Ecoute donc, an-Baptiste, entends-tu ?
LE NEVEU—J sais ce que c'est, ion oncle, ne vous en occupez pas.
LADEBAUCHE—J'vas toujou ben aller wère.

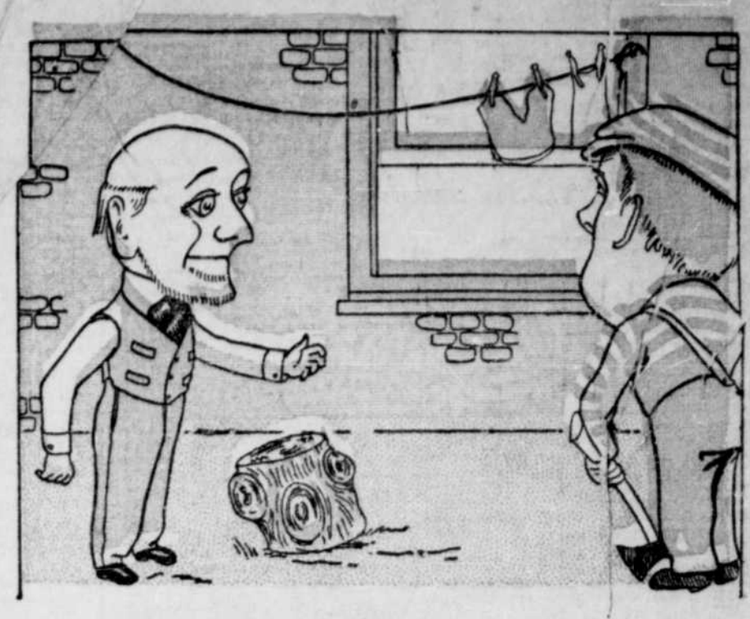

3o— LADEBAUCHE—C'est pas comme ça qu'on fend des bûches. Quiens ! montrez-moé la hache. Vous allez wère, je vas vous donner une leçon qui vous servira toute la vie.

4o— LADEBAUCHE—Quiens ! regardez ; on prend sa hache, on fait ç demi-pas en arrière, en levant un peu le pied gauche, et z zlougne ! un coup sec.

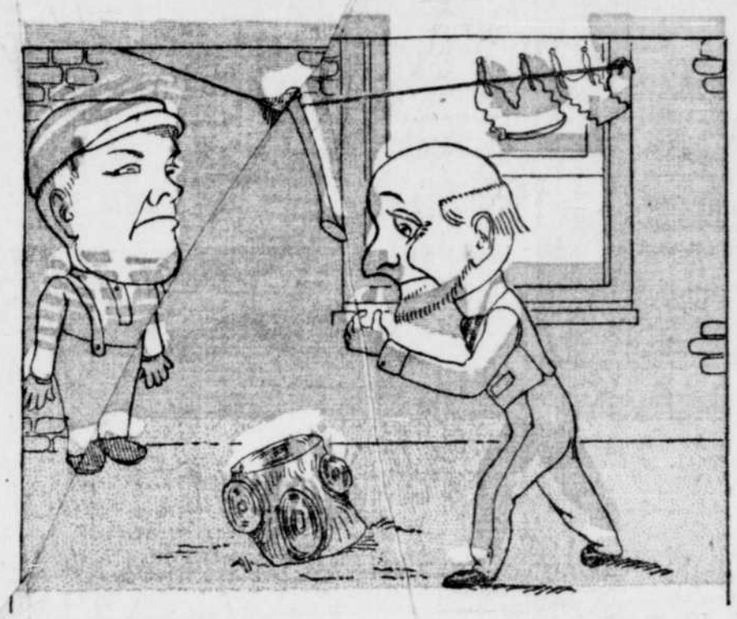

5o— ! ! ! ! ! ..... Quiens ! comme ça.

6o— LADEBAUCHE—Bonguenne !

LA RUCHE ENFANTINE

LA SIESTE DE MONSIEUR MARTIN

Par une chaude après-midi d'été,
Monsieur Martin goûtait un doux "far-niente".
La politique et ses cabales
Pour l'excellent Martin n'avaient pas d'intérêt :
Le cours des veaux était son principal attrait,
Et celui des moutons, et celui des génisses
Qui faisaient tour à tour ses plus tendres délices.

Les nouvelles assurément
Sur les cours de la veille annonçaient une baisse,
Car notre bon Martin souriait doucement.
Ses narines flairaient la graisse,
Sa langue avec amour caressait son museau,
Comme s'il eût tenu déjà le bon morceau :

Et, la chaleur aidant, en ronflant il achève
Le délicieux repas qu'on lui sert dans un rêve.
"Il dort !" dit à mi-voix Bertrand,
Un galopin fini, la terreur du village,
Et qui depuis longtemps d'en haut guettait l'instant.
Suivi d'un gamin de son âge,
Il tire de sa poche un couteau de trois sous,
S'approche de la corde et la coupe en dessous.
Martin s'éveille à terre. Furieux il peste, il grogne ;
Mais eux de se moquer, tout fiers de leur besogne.

Paul GIRON.

LA SOURCE

Trois voyageurs se rencontrèrent un matin près d'une source, non loin d'un caravansérail, c'est-à-dire d'une hôtellerie pour les caravanes. L'un d'eux était un artisan dans la force de l'âge ; l'autre, un vieillard, au front grave ; le troisième, un jeune enfant qui courait après une brebis égarée.

Au-dessus du bassin de la source, on lisait cette inscription tracée en caractères antiques : "Prenez-moi pour modèle."

En se désaltérant à l'onde limpide de la fontaine, les trois voyageurs cherchèrent la signification de cet avis donné aux passants.

L'artisan prit le premier la parole.

—Cette source, dit-il, promène ses eaux dans une vaste contrée ; elle se mêle à des ruisseaux, à des rivières, et finit par devenir un grand fleuve. L'inscription nous avertit qu'il faut travailler sans cesse à nous enrichir.

Le vieillard s'exprima ainsi :

—Je vois un sens plus noble dans cette légende. La source désaltère gratuitement ceux qui s'approchent de son bassin. Son exemple nous dit que nous devons être utile à notre prochain.

Le jeune enfant écoutait en silence. Interrogé par les deux hommes sur la manière dont il interprétait l'inscription, il répondit sans embarras :

—L'eau d'une source n'a de valeur que par sa pureté. Dès qu'on la souille, elle devient un objet de dégoût ; les animaux eux-mêmes refusent d'y tremper leurs lèvres. L'inscription nous avertit que, pour être estimé, il faut être pur.

De ces trois interprétations, laquelle préférez-vous ?

Un meunier cheminait avec son âne,
Un bel esprit le rencontre et se met à crier :
—Où allez-vous donc tous les deux ?
—Chercher du foin pour nous trois,
répond incontinent le meunier.

30ème CONCOURS

SOLUTION : 1,123 MARCHES — LISTE DES GAGNANTS

1er Prix : PAMELA PEPIN, 261, Dorchester.
2e " M. L. SIMARD, 105, St Olivier, St Jean B. Québec.
3e " M. JOSEPHINE FRANCOEUR, Sorel, Boîte 104.
4e " ROSE-ANNA BOURGEOIS, 5 Front St., Cohoes, N. Y.
5e " CHARLES THEROUX, 47 Pond St., Waterbury, Conn.
6e " CELESTE COLLIN, (Prière d'envoyer adresse).
7e " WILFRID LAROCHE, 185, St Jean, Québec.
8e " GEORCIANA ROBERT, 879, Sanguinet.
9e " PAMELA ROBERT, 879 Sanguinet.
10e " A. A. LAVALLEE, Lachine.
11e " EMELINE PROVENCHER, Nicolet.
12e " IRENEE LESSARD, 82, Main St. Cohoes, N.Y.
13e " HORMISDAS ST-PIERRE, 41 Church Ave, Verdun.
14e " JOHNNY ST JACQUES, Chisholm, Maine.
15e " FLORIDA LABERGE, 76, Demers, St Sauveur, Q.

Les personnes de la ville devront se présenter à nos bureaux elles-mêmes ou nvoyr un mandataire avec leur signature, à partir de lundi ; celles de la campagne ou de l'étranger recevront leur prix par la poste.

32e Concours de "La Presse"

NATURE DU CONCOURS — Une Partie de Pêche à la Ligne.

Ladébauche, qui ne fait rien comme les autres, amène un poisson si étrange qu'il en crache tous les Bonguenne de Bonguenne qu'il a dans le corps.

CONDITIONS DU CONCOURS

1o Plier le papier sans couvrir le Bonhomme, et de façon à rassembler, comme il faut, les différentes figures éparses autour du pêcheur. 2o Détacher le coupon. 3o Adresser exactement à 32e Concours, "La Presse".

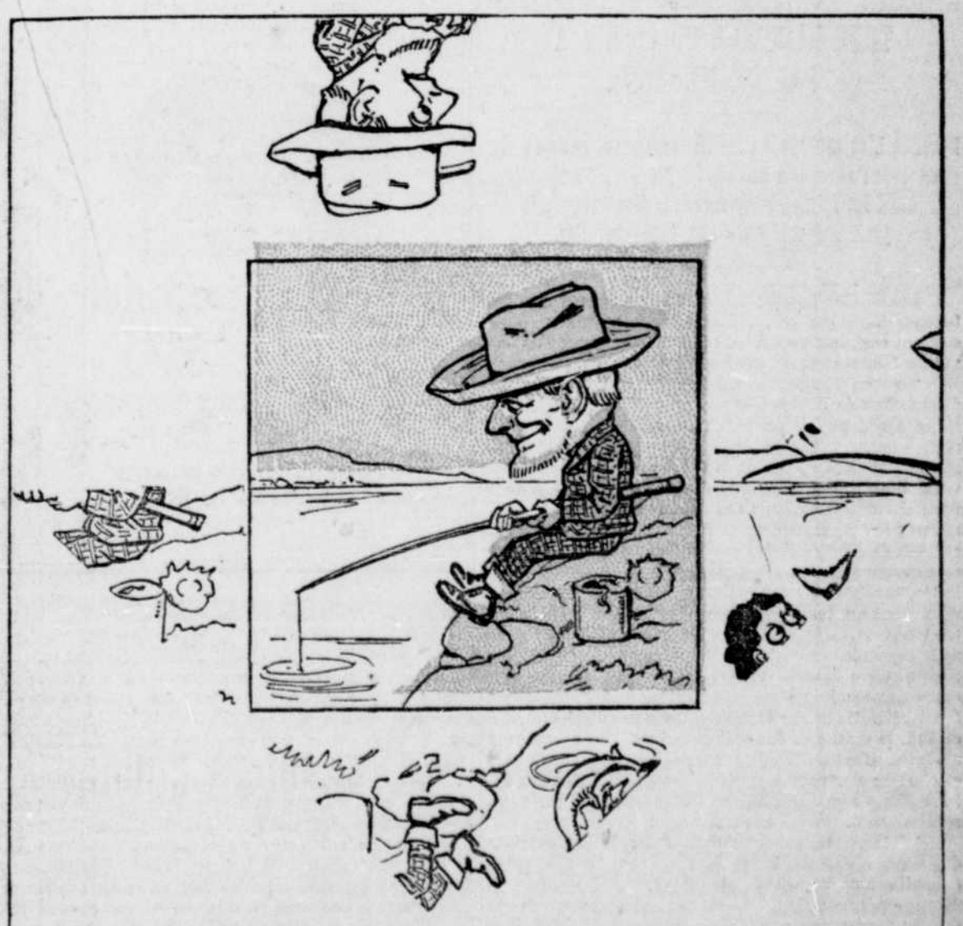

Liste des Prix

1er PRIX — BEAU MIROIR DE TOILETTE pour messieurs, sur trépied nickelé. On peut le placer de toutes manières. Dimension du miroir, 7½ x 5 pouces. Prix au détail, $1.75.

2me PRIX — UNE DEMI-DOUZAINE DE CUILLERS A THE, plaquées en argent, $1.25.

3me et 4me PRIX — JOLI SAC CHATELAINE, cuir solide, doublé en soie, chaîne nickelée, agrafe de ceinture, $1.25.

5me PRIX — COUTEAU DE POCHE deux lames d'acier, avec tire-bouchon, ne se détaille jamais à moins de $1.00.

6me PRIX — LIVRE DE MESSE, cuir de Russie. Prix $1.00.

7me PRIX — CHAPELET DE NACRE POLI, chaîne argent plaqué, 75c.

8me et 9me PRIX — POIVRIERE ET SALIERE argent plaqué.

10e et 11e PRIX — FOURCHETTES A CORNICHONS, argent plaqué, 60c.

12ième et 13ième PRIX — PIPE, racine bruyère, forme bouledogue, bout en vulcanite, virole en nickel, 50c.

14ième PRIX — PORTE-MONNAIE pour dames, cuir solide, doublé en chevreau, monture en nickel. Se détaille 50c.

15ième PRIX — Même article que le précédent.

Coupon du 32e Concours de "La Presse"

Nom du concurrent .....

Adresse .....

THEATRE NATIONAL

Chez Gauvreau, on donne la semaine prochaine, un beau mélo de MM. Anicet Bourgeois et Michel Masson, intitulé "Les Orphelins du Pont Notre-Dame". C'est un des plus beaux succès des "Variétés de Paris," qui a attiré la foule pendant des centaines et des centaines de représentations. La scène se passe de 1622 à 1638, sous Louis XIII. Inutile donc de dire que les costumes et les décors seront d'un luxe féérique. Coté moral, il s'agit de l'apothéose de St Vincent de Paul ; c'est tout dire. Le drame est des plus pathétiques : Gabriel et Valentin, deux enfants, ont été trouvés sous le portique de Notre-Dame, et ils sont les victimes des pires embûches du marquis de Varammes. Ils succomberaient certes à la persécution si l'abbé St Vincent de Paul ne se trouvait là avec toute sa charité et sa perspicacité. Toute une intrigue de calcul et

Mlle Jeanne Nédelec, la nouvelle artiste du théâtre National, arrivée de Paris ces jours derniers, et qui débute semaine prochaine, dans les "Orphelins du Pont Notre-Dame."

d'intérêt se joint à cette émouvante histoire. Il y a dans ce drame cinq actes et huit tableaux, d'un intérêt de plus en plus empoignant ; les mouchoirs se porteront sans doute, souventes fois aux paupières, mais comme tout est bien qui finit bien, tout le monde sera content à la fin. La mise en scène a été soignée d'une façon toute particulière par M. Dhavrol, le consciencieux directeur artistique. A signaler, les tableaux très sentionnels suivants : le Pont de Notre-Dame ; l'Hospice des enfants trouvés ; l'Oeuvre de Vincent de Paul ; les oubliettes, etc., etc. La direction comprend :

Vincent de Paul	MM. Filion
Le Marquis de Varannes	Hamel
Le chevalier de Courcelles	Narigueys
Gauthier,	Godeau
Jacques	Palmiers
Le docteur Bertarnd,	Leurs
Lavourdaine,	Soulier
Jérôme,	St George
Un officier d'Archers,	Dormez
Gabriel, enfant trouvé,	Mmes Nédelec
Valentin, enfant trouvé,	Vérande
La comtesse de St Géran,	Bertin
La duchesse de Monthagne,	Devoyod
Catherine,	Moset
La Soeur Agnès,	Soulier.

× × ×

Mlle JEANNE NEDELEC

Très jeune, fort jolie, la mine souriante et les yeux... à la romance, c'est Mlle Nédelec, la débutante de la semaine prochaine, au National. Elève de Belny, de la Porte St Martin, le Frédéric Lemaître de la province, paraît-il, elle débuta à Rouen, il y a 7 ans, dans Fanfan des Deux Gosses. Depuis, elle a pris part aux grandes tournées nationales et a créé plusieurs rôles. Elle affectionne le travesti et y réussit à merveille. Elle naquit au Havre, mais elle habitait Brest, lors de son départ pour l'Amérique. Qu'elle soit la bienvenue !

THEATRE DES NOUVEAUTES

Ce théâtre est aujourd'hui l'un des facteurs les plus pratiques pour faire connaître le Canada en France, et voici comment : Il ne passe pas au pays un personnage étranger important sans que tout naturellement on le conduise au gala des Nouveautés. Aussitôt il se croit chez lui, il vit, il exulte en entendant le même répertoire de pièces que celui à l'ordre du jour dans la capitale de l'intelligence et de l'art. Il en rapporte une impression profonde et constate avec satisfaction que Montréal est un peu son Paris. Le cas s'est présenté plusieurs fois : d'abord M. Cochery, ancien ministre du commerce, puis le conseiller d'Etat Herbette et plusieurs des membres les plus distingués de la musique de la garde républicaine. Le public a donc raison de considérer cette scène comme la première du pays et d'y aller assidument pour s'imprimer dans la mémoire les beautés esthétiques de l'art dramatique français. Ainsi, la semaine prochaine, on jouera "Francillon".

La pièce se passe dans un seul décor. Un salon très élégant où l'on accumule beaucoup de richesses. Darcy n'en est jamais à bout de ressources en art décoratif et il a réussi à faire du petit salon une chose que l'on remarquera beaucoup. Madame Varennes et M. Lefrançais tiennent les principaux emplois : Francine de Riverolles et Lucien de Riverolles. La distribution des autres rôles est fort bien faite et la pièce aura sans aucun doute un succès qui dépassera de beaucoup celui de il y a deux ans, lors de la première audition. Comme d'habitude, lundi il y aura chant et déclamation aux entr'actes.

× × ×

Nous avons le regret d'apprendre que Monsieur Joubé, lauréat du Conservatoire de Paris, qui avait conquis tous les suffrages de la presse et du public dans le rôle de genre de la fille de Roland, est en difficulté avec le directeur des Nouveautés qui vient de le résilier.

× × ×

Le comédien Dane que personne assurément n'a oublié ici, est arrivé depuis quinze jours à New-York avec une troupe française qui doit remplir un engagement d'un mois à l'American Theatre. Il ira ensuite terminer la saison à la Nouvelle-Orléans.

× × ×

LA GARDE REPUBLICAINE

"Avec toute la déférence voulue pour nos infares et celles qui sont venus de l'étranger ici, la modestie oblige d'avouer que Montréal n'a jamais entendu de musique de fanfare, d'une facture de style qu'a interprété la musique de la Garde Républicaine de Paris, devant 6,000 personnes à l'Arêna".

C'est en ces termes que notre confrère le "Herald" préface son compte-rendu de l'inoubliable soirée passée à l'Arêna, mardi soir.

Et il ajoute : "Le sens musical s'éveut à l'idée qu'on aurait pu entendre jouer le grand poème symphonique de Saint-Saëns, "Le Rouet d'Omphale", par des fanfares passant à Montréal.

La Garde a accompli ce tour de force ce soir, aussi bien que n'importe quel orchestre, mais différemment. La musique de la Garde n'est pas grande uniquement par son ensemble. Elle a plus par son ensemble. Elle a toute française degré, l'allure pétillante, cette vivacité qui s'éloigne autant de la précision mécanique américaine que de l'autorité britannique, mais ce n'est pas là sa gloire. C'est une pléiade de musiciens, d'artistes, par excellence, de maîtres qui possèdent parfaitement l'art et la technique de leurs divers instruments."

"L'harmonie des sons qu'elle produit est d'une pureté et d'une douceur infinies, même venant des groupes contenant les instruments à vent et des bois.

"La Garde possède une flûte et un cornet dont les noms pourraient avoir un mètre de haut sur les affiches de ce pays. Ses cors sont les cors séduisants d'Obéron, transposés en chair et cuivre. Et ses tambours sont la personnification même du roulement et du rythme endiablés de la Marseillaise.

"M. Gabriel Parès s'est révélé comme compositeur émérite dans sa "Méditation", un thème de grandeur et d'imposante dignité tissé sur un accompagnement dans lequel les ressources de la technique d'une fanfare sont dégagées avec une admirable habileté."

"De son côté, la "Gazette" dit qu'il

M. PARES, chef d'orchestre de la musique de la Garde Républicaine de Paris

n'y a pas de vocabulaire musical susceptible d'indiquer le degré de perfection du concert donné par la Garde et que cette merveilleuse représentation, pour laquelle le public a patienté de 8 heures à dix heures, sans murmurer aurait valu d'attendre même jusqu'à heures du matin."

Ce sont là aussi nos sentiments.

La musique de la Garde Républicaine est l'idole d'un peuple qui a cherché le plus haut idéal dans les arts. Pour la musique, on le sait, ce peuple a atteint la perfection, car il a su y mettre tout ce que le clavier de l'âme humaine contient d'émotions et de sentiments, de délicatesse et de profondeur, d'espérance, de souvenir et de foi.

La Garde Républicaine avait intelligemment élaboré un programme qui a pin du commencement à la fin, et à la suite de rappels nombreux, elle sut surprendre encore l'auditoire aux accords de "Vive la Canadienne", faire vibrer les coeurs à ce patriotique "Chant du Départ", qui est toute l'âme canadienne-française et évoquer des sensations de surprise et d'admiration, chez nos musiciens les plus raffinés, par la fougue et l'entrain qu'elle mit à exécuter cette étonnante "marche indienne de Sennelick, oeuvre d'un de ses chefs d'orchestre les plus estimés.

Nous ne déflorerons pas par un compte-rendu, si juste qu'il soit, le charme sous lequel les 6,000 spectateurs de l'Arena sont restés quand les derniers accords de la puissante lyre se sont éteints pour ne plus être réveillés, peut-être ici.

Cette satisfaction, partagée par nos plus grands musiciens autant que par les profanes, vaut à elle seule toute la page de notre journal.

Le silence religieux avec lequel les grands artistes se sont sentis écoutés et admirés, a dû les remplir de joie et de satisfaction. Et cela prouve que les accents mélodieux et sympathiques qu'ils ont su tirer avec tant d'âme et de vérité de leurs instruments, ont trouvé un écho dans tous les coeurs qui sentaient que dans tous ces sons et ces accords, ces harmonies et ces mélodies il y avait beaucoup de l'âme française, et beaucoup de la France.

Nous rendons donc ici l'hommage dû à la musique de la Garde Républicaine de Paris, et, à l'Union Nationale Française, le témoignage de reconnaissance qui s'adressent à tous ceux des siens qui, dans un but aussi patriotique que charitable, ont procuré à la population de Montréal l'inoubliable festival qui restera comme l'événement musical le plus éclatant et le plus raffiné de nos annales.

THEATRE HIS MAJESTY

La troupe de Klow et Erlanger interprétera la semaine prochaine au Théâtre Majesty l'opérette "The Billionaire Kerker" par Harry B. Smith et Gustave Thomas Q. Seabrooke remplira le principal rôle. Les autres artistes sont au nombre de plus de cent et parmi eux se trouvent Walter Perqval, Harry Mas Donough, Tony Hart, A. S. Brown, James Grai, Charles Hamilton, Charles Ogle, A. Hander, John Steepling, Diamond Dot, Josie Intropod, Lois Ewell, Helen Fuller, Ethel Intropodi et Vesta Stanton.

Seabrooke interprètera le caractère de John Doe. La pièce est en trois actes. Le premier se passe à Nice, le jour du carnaval, le deuxième, à un grand théâtre de New-York, et le troisième, aux courses de Longchamps, le jour du grand prix.

ACADEMIE DE MUSIQUE

L'un des principaux numéros dans la pièce qui sera à l'affiche la semaine prochaine, à l'Académie de Musique, sera le pugiliste James J. Corbett. Il tiendra le premier rôle dans "Cit." drame en quatre actes. La troupe, qui compose d'une vingtaine d'artistes, parmi lesquels, outre Corbett, nous mentionnerons Hal Davis et Inez Macauley. On dit que la mise en scène est superbe.

THEATRE FRANCAIS

Après le mélodrame "The way of the Transgressor" le Théâtre Français nous offrira la semaine prochaine un mélange de burlesque et de vaudeville. La troupe est la "Daisy Duchess Company" de L. L. Weber. Elle représentera les deux comédies "Who's a Lire" et "A Day at the seashore". Au nombre des artistes sont : Chas. Robinson, James et Sadie Leonard, Gray, Graham, Ranzetta, De Lair, Bessie Clifford, Nellie Waller, les soeurs Engstrom, etc.

AU PARC SOHMER

Les décors seront faits par le célèbre artiste Visconti.

Quelque soit la saison, le Parc Sohmer est sans contredit le meilleur endroit de la ville, où, pour un prix plus que modique, on puisse passer une agréable après-midi ou une agréable soirée.

Nous avons sous les yeux le programme des deux représentations de demain et il ne laisse rien à désirer. Dans un grand pavillon bien clos, bien éclairé, et chauffé à une température agréable, on s'entend de l'excellente musique, comme l'orchestre de M. Ernest Lavigne sait seul nous en donner et on assiste aux exercices d'artistes variés que la direction fait venir chaque semaine, à grands frais, des principaux centres américains.

Dans le programme de demain, nous relevons au hasard, un trio chinois, Lou-Lee-Long, dans une scène très amusante. Les soeurs Woods, charmantes soubrettes, dont les chants et les danses originales sont toujours fort goûtés du public ; les frères La-Loy, acrobates et sauteurs ; Corrigan et Dova, comédiens, chanteurs et danseurs ; les trois Bortellis, acrobates sur tapis ; Mlle El. Salto, contorsionniste et équilibriste, etc.

Deux représentations, après-midi et soir.

× × ×

"Eve," de Massenet, "Les Norvégiennes," de Delibes, et un extrait du "Paradis Perdu," de Dubois.

Le concert aura lieu au Monument National.

L'ORPHEUM

Les travaux de restauration de l'Orpheum, ancien Théâtre de la Gaieté, avancent rapidement, et l'intérieur offre un coup d'oeil très coquet. L'ouverture de cet établissement aura lieu le 24 du courant, et le populaire comédien, M. Al Read en sera le directeur artistique.

"LES DERNIERS MOMENTS DE MONTCALM"

On nous communique le manuscrit d'un lever de rideau intitulé : "Les derniers moments de Montcalm", par René Charbonneau, l'un de nos jeunes littérateurs.

Nous l'avons lu avec plaisir, et nous sommes convaincus que le public lui fera un chaleureux accueil lorsqu'il aura la bonne fortune de l'entendre. La pièce de M. Charbonneau renferme de très jolies choses, non seulement bien dites, mais noblement pensées. Ce n'est pas là un mérite banal, et nous en faisons nos plus sincères compliments à l'auteur. Il a aussi eu l'inspiration heureuse en prenant ses personnages parmi les plus grandes figures de notre histoire et nous aimerions voir son exemple suivi par nos dramaturges plus âgés.

M. Charbonneau a d'autant plus de mérite qu'il n'a pas eu l'avantage de faire un cours classique, ayant reçu son éducation chez les Frères des Ecoles Chrétiennes.

Son vif amour des lettres, et son bon goût naturel lui ont cependant permis de produire pour son début une oeuvre d'une réelle valeur.

Nous espérons que M. Charbonneau ne s'en tiendra pas à cet essai. "Les derniers moments de Montcalm" seront représentés à la fin d'octobre à l'hôtel de ville de Saint-Henri par le choeur de chant de Saint-Henri.

× × ×

Parmi ceux qui ont souscrit jusqu'ici pour les concerts de l'orchestre de la Symphonie à l'Académie de Musique, sont les personnes suivantes :

Sir Geo et Lady Drummond, sir H. Montagu et lady Allan, lady Hickson, M. et Mme Théo. Labatt, prof. et Mme Porter, M. A. P. Willis, M. J. Angus Hooper, M. John Power, M. Chas. Cassils, Mlle J. C. McLennan, Mlle Lightenstein, Mme A. Murray, Mme Reekie, Mme M. Davis, M. Lorne Ross, M. L. A. Wilson, Mme C. J. Root, M. et Mme F. G. Fox, M. A. Wale, Dr et Mme Teifer, D. H. Welsh, Mme Wells, Mme A. Penel, Mme E. H. King, M. H. C. Scott, Mme Chas. Martin, W. A. Brown, M. F. G. Greene, etc.

× × ×

ASSOCIATION DRAMATIQUE DE MONTREAL

Nous avons assisté, lundi soir, à une représentation donnée par l'Association dramatique de Montréal à la salle Poiré. Ce fut un joli succès sur toute la ligne. On a joué "La Malédiction", drame en trois actes de Levesques ; les rôles furent très bien tenus par MM. J. T. Leduit, J. A. Bertrand, J. H. Tremblay, E. Marchand, W. Gagnon, L. Meunier, J. Gauthier, E. Lebel, E. Hoctave, Pick, C. Sarasin, etc. Nous donnerons une mention spéciale à M. Bertrand qui a fait un Alonzo tout à tour sympathique et détestable, ainsi qu'à M. Marchand, excellent dans Tarik, et à M. Gagnon, réjouissant au possible dans Pédro.

Comme lever de rideau on nous a servi "Un Abonné de la campagne", comédie canadienne de M. Gauthier — vice-président du cercle, si nous ne nous trompons pas. C'est une toute petite pièce dont la qualité dominante est le naturel ; elle a obtenu un succès bien mérité. L'auteur nous a donné le type parfait "de l'habitant canayen" la voix, la démarche, tout était dans la note ; le rôle d'étudiant a été tenu d'une manière excellente par M. Lafortune. MM. Gagnon (Lariviere) et Meunier (Paul), ont aussi joué en amateurs de talent.

Pendant les entr'actes, M. F. P. Treblay a déclamé "La Mouche" et a fait preuve d'un talent enviable ; les frères Rochon ont de jolies voix, et chantent avec entrain ; l'orchestre Descarries a contribué au succès de la représentation.

× × ×

Le récital du pianiste Hoffman à la salle Windsor à Montréal a été fixé à lundi soir, 5 décembre. Les professeurs de musique pourront obtenir des billets à un prix spécial pour leurs élèves.

× × ×

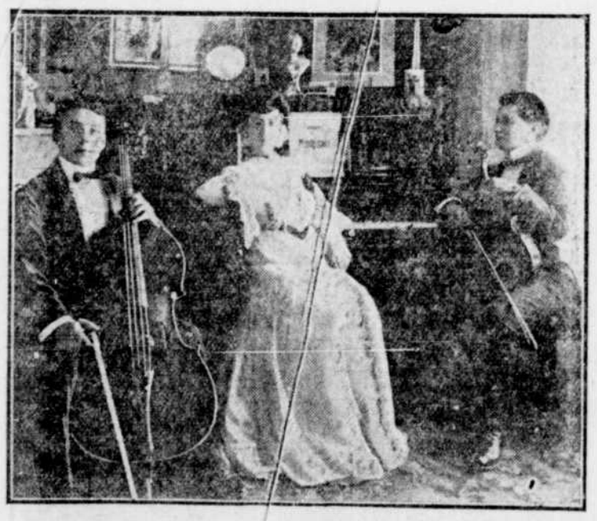

LE TRIO MENDELSSOHN, QUI DONNERA UN CONCERT, LE 24 DU COURANT, A LA SALLE KARN

LE TRIO MENDELSSOHN

Nous publions aujourd'hui le portrait du trio Mendelssohn, qui donnera un concert le 24 du courant à la salle Karn. Au nombre des personnes qui ont promis d'assister à cette soirée musicale sont : Sir Montagu Allan et Lady Allan ; Sir George Drummond et Lady Drummond ; le consul de Russie et Madame de Struve, etc.

Le plan de la salle s'est ouvert aujourd'hui chez Shaw. Déjà un grand nombre de billets a été vendu, et le concert s'annonce sous de très heureux auspices. Comme c'est le seul du genre que nous aurons cette année à Montréal, il soulève un intérêt plus qu'ordinaire.

GRAND OPERA DE FAUST

Montréal aura enfin la gloire de voir sur la scène des artistes chanteurs canadiens-français dans le grand opéra de Faust qui sera joué en entier au Monument National, le 29 novembre prochain. Rien n'a été épargné pour en faire un succès. M. Ernest Lavigne dirigera l'orchestre et M. Victor Occellier en sera le directeur artistique. Les choeurs se composeront exactement de cinquante voix. Au troisième acte la fanfare se fera entendre. Nous verrons aussi l'apothéose finale.

Les listes de souscription se remplissent comme par enchantement, car tout le monde veut aller entendre et applaudir nos artistes montréalais.

CONCERT DE L'UNION SAINTE-CECILE

Nous rappellerons aux amis de l'Union Sainte-Cécile et aux amateurs de musique que c'est mardi qu'aura lieu la grande soirée annuelle de cette société. Un grand choeur de 200 voix, sous la direction de M. Alex. Clerk, rendra

SUNLIGHT SAVON

représente soins, habileté et précision dans sa fabrication. Voilà pourquoi il fait votre lavage sans faire rétrécir vos flanelles, sans érailler vos toiles ou injurier vos mains. Egalement bon dans l'eau douce ou dure. Pas de frottement, pas besoin de faire bouillir, plus de nettoyage, moins de labeur.

ESSAYEZ SUNLIGHT.

Votre argent remboursé si vous n'êtes pas satisfait. 11067

Lever Brothers Limited
Toronto

ELZ. ALIBERTE
Spécialiste en Remèdes Végétaux

MES REMEDES VEGETAUX GUERISSENT

Et vous guériront comme les autres.
Il ne vous en coûte rien d'essayer.

Je suis un Spécialiste en Remèdes Végétaux et depuis 40 ans plus de 200,000 personnes s'en sont servies avec succès et entière satisfaction, et jusqu'à dernièrement je n'ai fait que des annonces tout à fait insignifiantes, car mes REMEDES VEGETAUX s'annoncent par eux-mêmes. Ecrivez et demandez mon livre de consultation ainsi que l'échantillon de ma Poudre Végétale Antidyspeptique et consultation absolument gratuits ainsi qu'une absolue certitude que toute lettre est confidentielle. GRATIS Edition

Adressez toutes communications à
ELZ. ALIBERTE, Spécialiste en Remèdes Végétaux
1595, rue Sainte-Catherine, Montréal, Qué.
Un médecin consciencieux est attaché au bureau de consultation. 86

Nous donnons aujourd'hui le programme de la soirée qui aura lieu le 20 du courant à la salle Saint-Jean-Berchmans, au profit des pauvres de la paroisse de Saint-Grégoire le Thaumaturge :

PREMIERE PARTIE

1o. Ouverture. Fanfare.
2o. Solo de mandoline, Mlle Eva Guertin.
3o. Grand choeur. Le choeur de l'Immaculée Conception.
4o. Chansonnette, Mlle Rose Desjardins.
5o. Quatuor. "Le billet de logement". MM. J. Perreault, D. Champagne, E. Loiseau, J. Trudeau.
6o. Déclamation, M. J. C. Marion.
7o. Solo, Dr J. P. Marchildon, ténor.
8o. Solo, Mlle C. Marier, soprano.

DEUXIEME PARTIE

9o. Déclamation, Mlle Isola Lamalice.
10o. Grand choeur. Le choeur de l'Immaculée Conception. Soliste : Mlle C. Marier.
11o. Solo, M. J. Saucier, baryton.
12o. Solo de violon, Prof. J. J. Goulet.
13o. Duo des hirondelles, Mlle C. Marier et M. J. Saucier.
14o. Comédie "L'amour n'y a qu'ça". Interprétée par MM. Giroux, Marion et Morin.
15o. Grand choeur. Le choeur de l'Immaculée Conception.
16o. Vive la Canadienne. Fanfare.

Pianistes accompagnateurs : Mmes J. Saucier, J. Piché, M. N. Bébert.

× × ×

Une dépêche de Paris nous annonce que la production d'"Amica", le nouvel opéra de Mascagni, sera le grand événement musical de l'hiver prochain. La première représentation aura lieu le 1er mars à Monte-Carlo. Mascagni dirigera lui-même l'orchestre pour la circonstance.

Le rôle d'Amica, la jeune héroïne sera tenu par Madame Calvé ; M. Renaud, de l'Opéra de Paris représentera Roberger et Mlle Reaumilière, ténor, représentera Georgio.

"Amica" est une tragédie moderne, dont les scènes se passent en Piémont. Le premier acte se déroule dans une ferme, et le deuxième dans une gorge de montagne près d'un torrent dans lequel Amica se précipite au dénouement.

OUVERTURE DU CONSERVATOIRE A L'UNIVERSITE McGILL

L'ouverture du conservatoire de musique, à l'Université McGill, s'est faite hier après-midi.

Son Excellence Lord Minto avait été spécialement invité pour présider à cette cérémonie.

Près de lui étaient placés M. Harris, principal de l'Université, et M. Kleczkowski, consul général de France.

Le principal lut une adresse à Lord Minto, et le gouverneur-général y répondit.

M. Harris prononça un discours, et l'on exécuta ce programme musical :

Solo de violon, par M. Chamberland ; chanson, par Mlle Sarah Goldstein ; morceau de piano, par Mlle Ellen Ballon ; chanson, par Mlle Annie Mathison ; chanson, par Mlle Bertha Savage.

LE BACCALAUREAT DANS LES COLLEGES

Nous avons publié, dans le courant de juillet dernier, la liste des lauréats du concours annuel des collèges affiliés à l'Université Laval. Nous donnons aujourd'hui les noms des candidats qui ont obtenu, dans ce concours, le diplôme de bachelier ès arts. On sait que ce diplôme comprend à la fois ceux de bachelier ès lettres et de bachelier ès sciences :

Henri Renaud, J. Léopold O. Roy, Charles O. Frémont, Eugène Dupuy, Albert Hébert, Lionel Lemieux, Jos. Ernest Dérôme, Francis Alfred O'Meara, Louis J. Morcault, J. Alfred Prévost, Anatole Gaudet, Louis Bolduc, Ernest Auger, P. Matthew J. Gorman, Oscar Gratton, Jos. Philippe Labarre.

COURRIER D'OTTAWA

(Du correspondant régulier de LA PRESSE)

Ottawa, 14. — Le lieutenant-colonel Mackinnon est officiellement nommé à l'Ile du Prince Edouard de même que M. Omer Côté, comme commis en chef du département de l'intérieur ; M. Malcolm Cameron, de Goderich, comme membre de la commission pour la revision des statuts et R. T. Elliot, de Victoria, comme commissaire pour faire l'enquête et le rapport sur l'administration du pilotage à Esquimalt et Victoria.

— L'hon. M. Bronson et ses deux frères, MM. Levi Crannell et Ernest A. Lesueur, ingénieur chimiste, ont obtenu une charte pour la fabrication du gaz et de l'électricité à Ottawa. Capital cinquante mille piastres. Nom corporatif : "The General Illuminating Co."

— Elias Gingras et sa femme, Mme F. Foisy, V. Castonguay, Nap. Cordeau, Thos Foley et le notaire Marin, tous de Montréal, ont fondé la "Montreal Piano Mig Co", avec un capital de soixante-quinze mille piastres.

— "La Canada Flax Fibre Co", capital cent mille piastres, a été fondé à Montréal par M. T. Tombyll, Erasmus Tombyll, le député Rufus Pope, Thos. Howard, Chs. Scarff, Jas. Sherrard et autres.

— La société Laporte et Martin a réduit le nombre de ses directeurs de six à quatre.

— Le gouvernement a révoqué une décision du commissaire des Indiens, McKenna, qui avait trouvé que les Bellehumeur, de Birtlemam, n'avaient aucun droit d'être indemnisés avec les métis qui sont nés entre 1870 et 1885 ; le gouvernement a ordonné que les héritiers des quatre enfants de Jean Bellehumeur dit Monette, reçussent chacun 240 acres.

— Le département du revenu de l'intérieur a encaissé, pendant le mois de septembre, $1,120,424, diminution de quarante mille piastres sur le mois de septembre l'an dernier. Dans ce chiffre, les spiritueux entrent pour $526,000, et les tabacs pour $490,000.

FATALE COLLISION

Albany, N.-Y., 15 — L'Empire State Express, qui quitte Albany à 7 heures du soir, à destination de New-York, est venu en collision avec un train de manoeuvre, dans les cours à Rensalaer, hier soir.

A.W. Parsons, de Rensalaer, N.-Y., chauffeur du train de manoeuvre, a été tué et le mécanicien légèrement blessé.

Aucun des voyageurs de l'express n'a été blessé.

LE DANGER DES VIEILLES HUITRES

Londres, 15. — Le danger de vendre les huitres après qu'elles ont été exposées trop longtemps a été dénoncé dans le rapport annuel du Dr R. T. Buistrade, officier médical local du gouvernement.

Les huitres, croit-il, devraient être nettoyées avant d'être placées dans les réceptacles, lesquels devraient être faits imperméables. Les écailles devraient aussi être examinées et celles qui ne sont pas hermétiquement fermées devraient être mises de côté.

BURLINGTON, VT

Collège St-Michel (Winooski Park)

Le collège Saint-Michel, fondé et tenu par les Pères Oblats du Sacré-Coeur, sur les hauteurs de Winooski Park, se maintenant en pleine activité. Son cours classique et son cours commercial complètement organisés sont aux mains d'un excellent corps de professeurs, et ces jours derniers, après une conférence publique donnée aux élèves, le conférencier, qui est lui-même un professeur expérimenté par 40 ans d'exercice, disait à ses jeunes auditeurs : "Je vous félicite d'appartenir à un collège qui, né d'hier, vous offre tous les avantages au point de vue matériel, doctrinal et moral."

Une quarantaine de pensionnaires, appartenant aux meilleures familles de Burlington, Winooski, Montpelier, Saint-Johnsbury, Beaumington, Fairfield, etc., dans le Vermont, que quelques-uns même de New-York, forment un premier noyau d'étudiants qui rejette bien loin la fable d'après laquelle un collège Saint-Michel serait une succursale d'un orphelinat.

Le 20 septembre dernier, l'évêque de Burlington, Mgr Michaud, entouré d'une belle couronne de prêtres, bénissait solennellement les bâtiments du nouvel établissement, et le Révérend D. O Sullivan, le distingué curé de Saint-Albans, pouvait dire à son auditoire : "Ce collège sera une gloire pour ce pays, parce qu'il sera une pépinière d'hommes qui, par leur science et leur éducation, élèveront encore le niveau intellectuel et moral de cette génération. Par votre travail et votre docilité à vous laisser former sous la direction d'hommes qui en savent, vous montrerez, mes enfants, à vos familles et à vos concitoyens, l'importance et les effets d'une école supérieure."

Voilà donc le Vermont doté d'un véritable collège qui offre aux familles catholiques le précieux avantage d'un enseignement conforme à leurs besoins et à leurs désirs. Les Canadiens n'y perdront pas le goût de la littérature française, si riche et si précieuse, la population de langue anglaise y trouvera tous les cours faits dans cette langue, et le point spécial a déjà été si bien compris que Canadiens, Irlandais, Américains se coudoient dans les classes du collège et rivalisent dans les magnifiques cours des jeux et des récréations.

Nous augurons donc et nous souhaitons utile et grand avenir à cet établissement dont l'existence répond à un besoin du temps et du pays. Il convient de féliciter et de remercier les Pères Oblats de cette heureuse initiative. R. V.

—Lavez les pots, vos casseroles ou les pots avec le Savon Sec de Lever (une poudre) et la graisse disparaîtra comme par enchantement. 36

Mme Pierre Porlier, sauvée d'une Maladie cruelle et dangereuse par les Pilules Rouges

MADAME PORLIER HABITE UNE CONTREE ELOIGNEE OU IL N'Y A PAS DE MEDECIN.

Devenue bien malade, sa famille craignant pour sa vie, on veut l'envoyer à l'hopital à Montréal, mais elle prend les Pilules Rouges avec le résultat qu'elle jouit aujourd'hui d'une santé parfaite.

Les Pilules Rouges méritent toute la confiance des femmes qui souffrent. Elles les guériront, nous en sommes certains, tout aussi bien qu'elles ont guéri toutes les femmes qui en ont fait un usage consciencieux.

Ne vous découragez pas si après avoir pris une ou deux boîtes de Pilules Rouges, vous n'êtes pas guéries. Il ne s'agit pas de prendre un bon remède et de commettre quand même des imprudences. Il faut prendre les Pilules Rouges de la manière la plus appropriée à votre santé. C'est pour cela que nous tenons, à grands frais, à votre disposition des Médecins Spécialistes célèbres pour les maladies des femmes. Si vous demeurez loin de Montréal, écrivez-leur une description complète votre maladie. Nos Médecins seuls liront votre lettre, étudieront votre maladie et vous répondront en vous donnant les conseils les plus propres à hâter votre guérison. C'est ce qu'a fait Madame Porlier dont nous rapportons plus bas le témoignage. Vous ne pouvez pas vivre dans des circonstances plus difficiles que cette dame qui demeure à la Rivière Moisie, presque à l'extrémité des terres défrichées de la province, éloignée de tout le monde et dans l'impossibilité de voir aucun médecin. C'est aux Pilules Rouges qu'elle a eu recours et c'est en écrivant aux Médecins Spécialistes des Pilules Rouges qu'elle a obtenu les conseils qui lui valurent la santé. Voici ce qu'elle dit :

"A la suite d'une grande faiblesse je fus atteinte d'une maladie des organes internes qui m'a presque conduite aux portes du tombeau. J'ai souffert le martyre pendant cinq ans. Mon mari et mes parents étaient découragés et voulaient m'envoyer à l'hôpital. Il n'y avait aucun médecin dans le village. Ayant vu sur les journaux les nombreuses guérisons opérées par les Pilules Rouges, j'en fis usage pendant quelques mois, je suivis les avis des Médecins Spécialistes des Pilules Rouges auxquels j'écrivis, et me voici parfaitement guérie et heureuse. Je vous envoie mon portrait afin de faire connaître à toutes les femmes qui souffrent ce que les Pilules Rouges ont fait pour moi. Jamais je ne pourrai raconter tout ce que j'ai enduré. Je remercie beaucoup les Médecins Spécialistes qui me répondaient toujours tout de suite, me donnaient des renseignements et m'indiquaient toujours la meilleure manière de prendre les Pilules Rouges. Grâce à leurs conseils, je me suis guérie. Je ne souffre plus, je dors bien et je mange avec appétit. J'étais maigre et pâle, à présent je suis grasse et mon teint est bon. C'est aux Pilules Rouges que je dois d'être heureuse et en santé. J'espère que les dames et les demoiselles qui liront mon témoignage suivront mon exemple". MADAME PIERRE PORLIER, Rivière Moisie, Qué.

Nous invitons les femmes malades qui demeurent à Montréal et celles qui peuvent s'y rendre, à venir voir nos Médecins Spécialistes au No 274 rue St Denis, où tous les jours, jusqu'à huit heures du soir, excepté le dimanche, ils donnent des consultations gratuites. Ne craignez pas de les déranger, allez les voir en toute confiance, aussi souvent que vous le désirez. Nous savons que les Pilules Rouges peuvent vous guérir et nous voulons que vous les preniez de la meilleure manière pour vous guérir sous le plus court délai. Nous vous offrons à ces bureaux une chance unique dans votre vie. Si vous êtes malades, venez voir nos médecins ou écrivez-leur, ils seront toujours heureux de vous aider et feront tout en leur pouvoir pour vous guérir.

Les Pilules Rouges se vendent chez tous les marchands de remèdes. Nous les envoyons aussi, par la malle, dans toutes les parties du Canada et des Etats-Unis, sur réception du prix, 50c la boîte ou six boîtes pour $2.50. Adressez : CIE CHIMIQUE FRANCO AMERICAINE, 274 rue St Denis, Montréal.

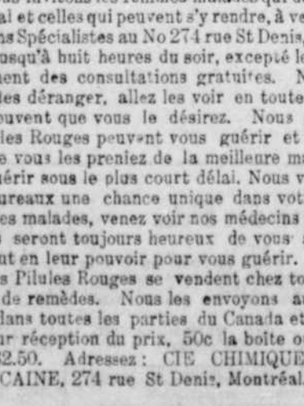

MADAME PIERRE PORLIER
Rivière Moisie, Qué.

LE DOCTEUR DISAIT QU'IL EN MOURRAIT

MAIS LES PILULES DE DODD POUR LES REINS GUERIRENT J. J. PERKINS.

Il était incapable de travailler, et touchait au dénûment, avant d'employer le Grand Remède Canadien pour les Reins.

Tyndall, Man., 14 octobre (Spécial) —Incapable de travailler à cause de la maladie des Reins, déclaré incurable par les médecins et devenant vite dans un état de dénûment, M. J. J. Perkins, de cette localité, a trouvé nouvelle vie et santé dans les pilules de Dodd pour les Reins. Dans sa reconnaissance, il veut que l'univers sache qu'il a été guéri et qu'il le doit aux Pilules de Dodd pour les Reins. M. Perkins dit :

"Après avoir souffert deux ans du mal de reins, je devins si mal que le médecin dit que j'étais incurable. J'empirai encore et parfois j'avais dans le dos et les reins des douleurs si terribles que je croyais en mourir.

"J'étais incapable de travailler et touchais au dénûment quand un ami me persuada d'essayer les Pilules de Dodd pour les Reins. Cinq boîtes m'ont complètement guéri." yw

C'est une question de Santé

ROYAL

BAKING POWDER

Est absolument pure

Aucun produit ne peut prendre sa place

co-m,s,s-7w

SON MARI ETAIT IVROGNE

Lettre touchante d'une dame qui a guérison mari de l'habitude de s'enivrer. Histoire de sa lutte si fructueuse.

J'avais déjà pensé à me servir du remède sans saveur "Samaria" pour guérir mon mari de l'habitude de s'enivrer mais je craignais qu'il ne s'en aperçut. J'ai hésité ainsi pendant huit jours mais un soir qu'il rentrait ivre après avoir dépensé presque tout son salaire je me décidais à agir pour sauver notre foyer. J'envoyai chercher votre remède et le versai dans son café à midi et encore au soir, guettant l'effet qu'il produirait et priant pour qu'il fut favorable. Il ne s'en est jamais aperçu et je n'ai plus hésité à lui en donner régulièrement. J'eus bientôt le plaisir de l'entendre dire à un ami qu'il prenait le whisky en dégoût. Ce fut le commencement de sa guérison et je n'avais pas fini de lui donner tout le traitement qu'il avait complètement cessé de boire. J'en ai envoyé chercher d'autre, de crainte qu'il ne recommence, mais ce fut inutile et je suis redevenue heureuse dans mon chez moi et prends ma part des douceurs de la vie. Mon mari est toujours attentif et aimant et il est inutile d'ajouter que la vente tout le bien possible de votre remède.

ECHANTILLON GRATUIT et circulaires détaillés, témoignages et prix, envoyés dans une enveloppe cachetée. Correspondances rigoureusement confidentielle. Joignez un timbre pour la réponse.

Adresse: THE SAMARIA REMEDY CO., (1) 52 Jordan Street, Toronto Can.

COX'S

SPARKLING GELATINE

(Gélatine Brillante de Cox)

CELEBRE depuis SOIXANTE ANS

Donne une solution transparante et brillante et est toujours d'une Force Uniforme et toujours Recommandable.

Vendue connaissé dans les bottes-dansiers bien connues.

Agents pour le Canada:
G. E. Colson & Son, Montréal.
D. Masson & Co., Montréal.
Arthur P. Tippet & Co., Toronto, St Jean, N.-B., et Montréal.

(1) 174-a**n-kd

L'ACHAT d'un PIANO

est un sérieux problème. La confiance dans le marchand est la seule manière certaine de le résoudre. En achetant de nous, que vous soyez ou non bon juge en pianos, cela ne fait pas de différence. Nous donnons toujours la meilleure valeur pour l'argent. Nous vendons des pianos neufs et d'occasion. Voici quelques exemples de ces derniers:

Droits (chacun à 7 1-3 octaves)

DOMINION, coût $350, maintenant $175
TORONTO, coût $340, maintenant 185
CABLE & Co., (N. Y.), coût $450, maintenant 240
HEINTZMAN, n'a servi que quelques mois, coût $400, maintenant 295

CARRES

SEYBOLD, coût $200, maintenant 75
MUNROE, coût $400, maintenant 110
STEINWAY, coût $550, maintenant 150

Payables de $4 à $10 argent comptant et de $3 à $8 par mois.

Nous en avons d'autres à part ceux-ci

PIANOS NEUFS de $195 à $1500.

Ecrivez ou venez pour plus amples détails.

LAYTON BROS
144 Rue Peel,
N. B. — Ouvert le samedi soir.

VIN DE PEPTONE de Chapoteaut

Contient de la viande de bœuf digérée et rendue soluble par la Pepsine. Il est recommandé dans les maladies d'estomac, les digestions difficiles et l'insuffisance de l'alimentation. On en nourrit les Anémiques, les Convalescents, les Fiévreux, les Vieillards, et tous ceux privés d'appétit, dégoûtés des aliments ou ne pouvant les supporter. Prix $1.00 la bouteille.

La pureté de la PEPTONE CHAPOTEAUT l'a fait adopter par l'INSTITUT PASTEUR.

Agents LYMAN, SONS & CO., Montréal.

APIOL DES Drs JORET & HOMOLLE

GUERIT RETARDS, DOULEURS SUPPRESSIONS des ÉPOQUES

14, Rue Séguin, 165, Rue St Honoré, Paris.

PLUS de CHEVEUX GRIS

Pourquoi payer 50c ou $1.00 pour des préparations souvent nuisibles ou sans valeur, quand vous pouvez vous rendre à vos cheveux leur couleur naturelle et arrêter leur chute avec une bouteille de Queen's Hair Helper? En vente dans toutes les pharmacies pour..... 25c chez

A. D. MANN, Angle ST ANTO NE et de la MONTAGNE.

Page des Dames

PETITS BILLETS

J'ai reçu et lu avec plaisir le premier numéro du "Semeur," l'organe de la jeunesse catholique et canadienne-française. Cette lecture fait du bien tant elle révèle d'enthousiasme, de nobles aspirations et de désir de rendre belle et fructueuse la page d'avenir que cette jeunesse a à écrire. Le "Semeur" contient un rapport complet des séances du Congrès des Jeunes, tenu l'été dernier. Le prochain numéro paraîtra en novembre. L'abonnement est de 50 centins par année et il faut s'adresser au No 4/3 rue Saint-Denis.

Cette revue devrait être dans toutes les familles où il y a des jeunes gens.

Bertha G.—Le sujet de votre article est trop personnel pour qu'on puisse lui donner publicité ici. Je le regrette et si vous continuez à vouloir être des nôtres, croyez que j'en serai charmée.

Une isolée. — Il a été impossible de retrouver cette annonce; il faudrait avoir la date exacte à laquelle elle a été publiée.

Cécile L. — Je répondrai la semaine prochaine à votre désir. Vous êtes bien aimable.

Une de plus. — Malheureusement, je ne puis vous procurer ces patrons. Une modiste pourrait vous en faire un peut être en voyant le modèle. Merci pour vos bonnes paroles d'encouragement elles me sont précieuses.

Suzette. — Ceci relève de la réclame, mademoiselle; écrivez donc plutôt au directeur de cette institution, qui vous renseignera volontiers et mieux que nous ne pourrions le faire.

Lizette. — Nous ne pouvons publier parce qu'il est certain que la personne à qui l'article est dédié, en serait contrariée, puis aussi parce que le style est très faible. Cependant, je crois que vous n'êtes pas dépourvue de talent et je vous engage à essayer de nouveau votre plume, mais sur un autre sujet.

Mlle A. B. Saint-Sixte, 90 rue Saint-Denis.

Ninette No 2 — Oui, et sur une console ou une corniche.

Emma — Je n'ai pas eu le temps encore de lire votre travail, je vous en dirai des nouvelles samedi prochain. Bon courage, toujours.

Chaminade—Voudrait-elle me donner son adresse pour une personne qui désire échanger des cartes-postales?

Yvonne P. — Tant mieux, si c'est de vous; mais, votre prose ne permettait vraiment pas de le supposer. Votre acrostiche non plus, bien qu'elle ne soit pas mal.

Ecrin vide — 1. Oui. 2. Au nom de la jeune fille et de la mère du marié. 3. Oui. 4. Non. 5. Avec les doigts ou une fourchette exprès. 6. Oui. 7. Oui. 8. Avec la fourchette seulement. 9. D'une cuillère. 10. A la cuillère. 11. A l'aide du couteau à fruit et de la cuillère. 12. Même réponse.

A. L. — Votre ami a tort, selon moi; d'abord, il devait s'effacer pour laisser passer devant lui, votre mère et vous. Je n'ai pas reçu votre précédente lettre.

Ninette — Un petit bonjour seulement, ma fidèle, car l'espace m'est très mesurée. J'aime bien les chapeaux de la nouvelle saison, oui.

J. S. — J'espère que nous publierons, moi, j'ai trouvé cela bien joli. Bon courage et croyez toujours à mon meilleur intérêt.

Yeux noirs de dix-sept ans — Comment pouvez-vous poser une pareille question? Non, cent fois non.

COLETTE.

COURS DE DICTION

On dit beaucoup de bien des cours de phonétique et diction que donne tous les jeudis, M. le professeur Dumais, à l'école Montcalm.

Ces séances sont très instructives et à la fois des plus attrayantes, car on n'y a l'avantage d'entendre de bien jolies récitations par le professeur et les élèves les plus avancés.

L'entrée est gratuite, ce qui ne gâte rien, et le cours dure de huit heures à neuf heures quinze. J'engage mes lectrices à suivre ces cours agréables et profitables.

COLETTE.

UN PRETRE PREVENANT

Enseigne aux mères la manière de conserver leurs enfants en santé et heureux.

Le Rév. J. L. Francoeur, Casselman Ont., est un prêtre au coeur tendre qui a beaucoup fait pour soulager les souffrances chez les enfants dans les familles de ses paroissiens. Ecrivant récemment, il a dit: "Je dois dire que les Tablettes Baby's Own du Dr William méritent les louanges enthousiastes qu'elles ont reçues comme remède contre les maladies des enfants. Au cours des huit derniers mois je les ai introduites dans nombre de familles et toujours avec de parfaits résultats, m'ont dit les mères. Leur action est toujours efficace, sans aucune réaction malfaisante, et elles sont spécialement précieuses pour calmer les douleurs de tête, la fièvre de la dentition, la nervosité, l'insomnie, les spasmes, les crampes stomacales et intestinales, la colique et autres maux. Leur action régulatrice produit un soulagement presqu'instantané et guérit rapidement. Ce sont là des faits consolants venus à ma connaissance après qu'on en eut fait un essai judicieux. Je suis heureux de vous donner mon sincère témoignage et je recommanderai les Tablettes à toutes les mères et nourrices d'enfants malades comme je l'ai fait jusqu'ici".

Ces Tablettes sont vendues par tous les marchands de remèdes, ou les mères peuvent les obtenir par la poste, à 25 cents la boîte, en écrivant à la Dr William's Medicine Co., Brockville, Ont.

L'OUVERTURE DES MODES

d'automne de la maison "Ritha" 740 rue St Denis, a eu un très grand et légitime succès. L'activité qui se continue depuis l'ouverture, donne à croire que cette maison, quoique jeune, est appelée à un brillant avenir. Le bon goût, joint à la modicité des prix, en assure le succès.

ETRANGERS

La plupart des attractions du Parc Sohmer pour dimanche ont été spécialement importées de New-York. 291-2

On peut compter sur Hood's Sarsaparilla pour tout scrofule. Elle purifie le sang.

LA COMPAGNE D'UN CHEF D'ETAT

MADAME ROOSEVELT

MADAME THEODORE ROOSEVELT, D'APRES LE PEINTRE CHARTRAN.

Si l'on veut se faire la plus simple et la plus juste idée de Mme Roosevelt, il faut la voir l'été, quand toute la famille a quitté la résidence de la Maison-Blanche pour Sagannon-Hill, au haut d'une falaise d'Oyster-bay. Six enfants entourent le père et la mère: deux filles, Alice et Ethel, dont l'une d'un premier lit; et quatre fils, Théodore, Kermit aux boutades célèbres, Archibald et le dernier, Quentin, un petit diable d'Américain bien planté, qui s'est fait un compagnon inséparable du fils du steward nègre pour qui il est un espèce de dieu.

Le principe de l'union familiale est la tendre affection que le Président et sa femme montrent l'un pour l'autre, avec une belle et loyale simplicité. Cette affection rayonne sur les enfants, qui sont vraiment élevés en hommes et infiniment moins éloignés des parents que nous n'avons coutume. Une anecdote donnera l'idée de la simplicité de la vie. Un jour, un commensal est invité, ce qui est rare; il n'y a d'ailleurs pas d'autre étiquette en ce cas que la disparition de Master Quentin. On parle des enfants, de leurs jeux, d'un rat qu'ils élèvent. Le Président demande que la bête soit montrée à l'invité. "Elle est dans ma poche", répond Kermit de sa place; et il pose tranquillement le rat sur la table.

Ces enfants vigoureux et libres font de leur mère leur première confidente. Elle n'a dans ce domaine qu'un rival, et elle s'en réjouit, car elle a voulu qu'il ne fût autre que leur père.

En même temps, elle s'applique plus aisément et plus simplement que partout ailleurs, à aider ceux qui l'entourent. Les membres féminins de la petite église de Saint-Hilda se sont constitués en société de couture. Tout ce qui se fait là est distribué aux malheureux. Nulle n'est plus assidue à ces réunions que Mme Roosevelt. Jamais elle ne manque à cette école de la charité; elle y vint même pendant la guerre de Cuba, toute pâle d'inquiétude. Seulement, de la trouver encore si vaillante et si douce, cela toucha tellement le coeur de ces braves gens, qu'après l'assaut de San Juan Hill, si brillamment conduit par Roosevelt, lorsqu'il la virent entrer, ils voulurent que la femme du recteur l'embrassât devant eux. "Ah! certes, dit celle-ci, parlant au nom de tous, le colonel Roosevelt a été un héros, mais vous l'êtes trois fois."

A la Maison-Blanche, où l'on revient à l'automne, la vie de famille n'est pas interrompue. Mme Roosevelt et son mari s'arrangent pour passer chaque jour plusieurs heures ensemble. Par un trait assez typique où reparaît l'ancien cowboy, ces minutes de vie familiale sont le temps de la promenade à cheval.

Th. Roosevelt est le plus tendre des pères. Quand il revient à la maison, il est accueilli par les cris de joie de tout ce petit monde. Alors, comme le Président raffole des enfants, et surtout des siens, il oublie les plus graves affaires pour se mêler à leurs jeux.

Un jour, raconte Jacob Riis, un des familiers de la maison, M. Roosevelt arriva à l'improviste et demanda à aller embrasser le plus jeune de ses enfants, confié momentanément aux soins de la vieille nourrice, celle-là même qui éleva Mme Roosevelt.

"Soit! répondit la maman, je t'accorde cette permission, mais pas celle de faire l'ours."

Il promet, monte, et ne redescend pas. Intriguée, Mme Roosevelt se décide à aller voir ce qui se passe. Elle ouvre soudainement la porte de la chambre, et que voit-elle? Son mari, accroupi sur le plancher, imitant l'ours avec un tel succès que l'enfant ne se tient plus de joie. "Edith, tu comprends, le gamin pleurait....."

Seulement, à cette vie intime se mêle, pour Mme Roosevelt, le souci du rôle qu'elle tient admirablement. Les réceptions officielles ne commencent qu'en janvier. Mais dès l'automne, et plus encore en décembre, après la réouverture du Congrès, Mme Roosevelt multiplie les invitations à venir prendre le thé: aimable idée dont elle a eu l'initiative. Elle a aussi imaginé des soirées de musique qui sont très recherchées.

A aucune époque, sans en excepter même celles où régnèrent ces gracieuses jeunes femmes que furent Dolly Madison et Francis Folson Cleveland, la demeure présidentielle ne fut aussi hospitalière, ses hôtes n'eurent plus de cordialité et de charme. Arrivent enfin les grandes réceptions du 1er janvier. De onze heures à deux heures, le personnel de trente-huit ambassades ou légations, les membres de la cour suprême, les sénateurs, les officiers, les fonctionnaires, enfin le public défile dans les salons. Déjà Mme Hay s'est éclipsée pour aller présider le déjeuner des Affaires étrangères. D'autres femmes de ministres disparaissent à leur tour. Seule, Mme Roosevelt reste debout, la dernière souriante.

Lors des grands dîners officiels, M. et Mme Roosevelt sont assis l'un en face de l'autre au sommet du croissant dessiné par la table. Ici, surtout, hôtesse inappréciable, elle s'entretient avec ses invités, non seulement dans sa langue maternelle, mais encore en français et en italien. Son costume préféré en ces occasions solennelles est une robe de soie blanche brodée de perles.

Enfin on ne saurait faire de meilleur portrait d'elle que celui qui a été tracé par son mari.

Le Président Roosevelt disait un jour: "Si je sais mieux que personne que l'homme qui habite aujourd'hui la Maison-Blanche n'est pas au-dessus de la critique, je puis dire par contre que ma femme est aussi proche que possible du type idéal d'une femme de Président de la République. Sa manière de voir est si large et son action si consciencieuse! Cette femme est une merveille! Voyez-là comme mère! Arrive ce qu'il veut, jamais elle ne néglige un de ses enfants. Je puis garantir qu'elle sait d'eux tous tout autant que bien des mères qui n'ont pas même la moitié de ses soucis. Jamais elle ne sera si occupée qu'elle ne puisse me consacrer quelques instants. Toujours elle sera prête à m'accompagner dans mes promenades. Ce qui ne l'empêche pas de ne jamais laisser oublier ce que les membres de la famille présidentielle doivent au peuple. Je vous le dis, c'est une merveille!"

ECONOMIE DOMESTIQUE

Lavage des étoffes de laine et de soie. — On fait bouillir une pinte de son dans 7 pintes d'eau, on passe dans un linge et on lave avec cette eau les foulards, les robes et tabliers de soie, des gilets et des rubans; on rince ensuite et on tord les soieries dans des torchons; on les repasse encore humides. On fait sécher sur un linge les rubans que l'on a eu soin de ne pas froisser, on les trempe pour les lustrer dans une solution très légère de colle de poisson, on les passe entre les doigts pour en exprimer l'eau le plus possible, on les fait sécher à moitié sur du linge. Dans cet état on pose une couverture sur une table, une feuille de papier dessus et un bout de ruban qu'on recouvre d'une autre feuille de papier; une personne y pose un fer chaud; on tire le ruban et il se trouve lustré. On se sert aussi pour laver les lainages de la plante commune appelée savonaire, on la fait bouillir comme il vient d'être dit; on passe et on lave avec l'eau.

TIMBALE DE RAISINS. — Une tasse de pulpe de raisins, passée au tamis; un tiers de tasse de chapelure, deux oeufs entiers, plus un jaune d'oeuf bien battu, une demi-cuiller à thé de sel, un quart de cuiller à thé de poivre, une demi-cuiller à thé de cannelle, et la même quantité de girofle; une demi-tasse de raisins; versez le tout dans un moule beurré; faites cuire à la vapeur jusqu'à ce que le milieu soit bien ferme; démoulez et servez avec de la crème. Ornez de raisins.

ARGENTERIE. — Après avoir passé l'argenterie à l'eau bouillante pour en dégager les parties grasses, on brosse ces derniers au savon noir et à l'eau chaude; on rince ensuite dans une eau moins chaude en disposant chaque pièce au fur et à mesure sur un linge, puis on l'essuie avec une toile douce. Dès que les pièces sont bien sèches on les frotte avec une peau d'agneau préparée, dite peau d'argenterie, légèrement enduite de rouge d'Angleterre; enfin on achève de polir en essuyant avec une autre peau sans rouge ou un vieux linge à moitié usé. Cette opération ne se fait que de temps à autre. Ordinairement il suffit, après avoir lavé et essuyé les couverts, de les frotter au linge doux et sec, lequel ne doit servir qu'à cet usage. Les taches brunes sur l'argenterie qui sert à manger les oeufs s'enlèvent en frottant les parties atteintes avec de la suie, ou mieux encore en faisant bouillir les pièces dans l'eau et de la cendre fine, sans frotter, et en les rinçant ensuite dans une eau tiède.

SOINS A DONNER AUX LAMPES. — Toutes les lampes même les meilleures doivent être nettoyées tous les matins par une personne intelligente, et beaucoup de bonnes maîtresses de maison ne dédaignent pas de s'en charger. La cheminée de verre doit être surmontée d'un petit chapeau en papier crêpe, qui empêche la poussière de s'y introduire et de s'y accumuler surtout lorsque la lampe reste sans usage. L'huile qu'on y laisse s'épaissit et il faut la changer si l'on veut jouir d'une belle lumière. Si elle paraît avoir besoin d'être nettoyée, on fait bouillir une pinte d'eau, dans laquelle on fait dissoudre une once de potasse, on verse de cette eau bouillante dans la lampe, on la rince en jetant le résidu et on recommence jusqu'à ce qu'on ait employé toute l'eau. Cette proportion est pour une petite lampe mais il faudra la doubler pour une grande. Il est nécessaire pour qu'une lampe éclaire bien, que la mèche soit toujours coupée net et que les mouchures ne tombent pas dans l'intérieur.

Le secret des FORMES PARFAITES

Envoyé gratuitement

Le système Corsine Français de Mme Thora pour développer les forces est un traitement domestique simple, garanti augmenter les forces; il remplit aussi les parties creuses du cou et de la poitrine. Il est employé depuis plus de 20 ans par les principales artistes et les dames de la société. Livre contenant des renseignements complets envoyé gratuitement

Toute lettre absolument confidentielle. Incluez timbres de 2c et votre adresse pour réponse.

Madame Thora Toilet Co., Toronto, Ont.

LES CROIX

A ceux qui souffrent.

Au galop énervant où vole l'attelage,
Malgré le tourbillon que fait le sable gris,
De lieue en lieue et de bourg en village,
On voyait s'élever, en bois peint, de grands christs.

Le cocher, un bon vieux, que la peine ni l'âge
N'ont détourné jamais des préceptes appris,
Otait pieusement son bonnet au passage;
Et, me sentant rêveur et le voyant surpris,

J'ai dit: "Combien de croix parsèment notre vie,
En dépit du chemin, trop court à notre gré,
Qui courbent lourdement notre front lacéré!

Mais, de même que ces crucifix où l'on prie,
Les douleurs sont des points, marqués par l'Eternel,
Où l'âme s'agenouille et prie à son autel.

ETIENNE GAUTHIER.

Octobre, 1904.

LA MODE DU JOUR

On a pu enfin contempler ces merveilleux modèles, ces affolantes créations, que les maîtres de la couture tenaient précieusement enfermés dans le plus lointain salon de leurs palais, si lointain que nul regard profane n'aurait pu y pénétrer, si bien clos à triple verrou que nulle curiosité intéressée ne serait parvenue à s'y faufiler. On avait bouché jusqu'au trou des serrures.

Attente fiévreuse de la mode de demain!! Espoirs et angoisses!! L'Amérique et l'Angleterre, l'Allemagne et le Brésil, l'Italie et l'Australie, la Suisse et la Sud-Afrique elle-même piaffaient d'impatience. Et les mondaines sentaient peu à peu s'insinuer en elles ce démon pervers qui hanta la femme de Barbe-Bleue... Quelques pseudo-renseignées vous chuchotaient bien comme aux courses des tuyaux de la dernière heure. Mais c'était peu et c'était piètre.

Impassible, impavides, les grands artistes passaient, tels des dieux du Silence, — mais avec au coin des lèvres un sourire mystérieux qui promettait quelques petites fioritures inédites.

Résumons: Quelle sera notre silhouette à travers cet automne qui fuit vers cet hiver qui accourt? Et quel est notre état d'âme, s'il est vrai que doive le refléter la teinte de notre robe?

× × ×

Bonheur des uns, malheur des autres. Trouvez-vous que bonheur, malheur, ce sont là de très grands mots quand il s'agit de modes? Mais une toilette qui va bien, mesdames, ne nous donne-t-elle pas une assurance dont peut dépendre, pour une nerveuse, le succès ou la déception? Je sais toute une existence de femme, toute la joie d'une vie qui n'a tenu qu'à un chapeau. Si la mode m'en laisse un jour le loisir, je vous la raconterai peut-être. Mais après tout, cela est fort banal et il y a un proverbe qui dit: petites causes, etc.

Foin donc des paletots-sacs, des corsages très blousés, qui les dernières années avantageaient, madame, votre

BLOUSES NOUVELLES ELEGANTES ET SIMPLES.

Quoi? Des surprises, des étonnements, des éblouissements.

Enfin les voilà sont tombés. Et la fée de la mode a bien voulu nous apparaître dans ses atours d'automne et d'hiver. Cri d'admiration? Eh! Eh! L'admiration ne sera qu'une admiration honorable, une admiration d'estime, si j'ose dire. Du nouveau, sans doute, mais pas du très nouveau. Modifications, transformations, variations; en somme, nous tournons dans le même cercle, avec quelques petits crochets et gracieux embonpoint et qui ne vous déparaient pas non plus, mademoiselle, car ils étoffaient aimablement votre charmante gracilité. Seules, les jolies personnes, fières de leur taille au moule et de leurs lignes éminemment classiques s'en plaignaient. A leur tour de se réjouir. Car c'est pour elles que la mode aujourd'hui réserve ses faveurs, avec la grande redingote, la longue jaquette Louis XV, et les corsages à pointes, dont la vogue s'affirme dans cette saison où nous entrons.

POESIE DE FEMME

OMPHALE.

Le Héros que j'attends sera doux, étant fort.
Il sèmera la vie où vous semiez la mort.
Monstres aux dos squammeux, hydres aux mille têtes!
Son nom fera vibrer la lyre des poètes.
Il saura transmuer les remords en effrois,
Et dompteur des lions, fera trembler les rois.

Alors, moi, j'en ferai celui qui s'agenouille,
Dans sa puissante main, je mettrai la quenouille
Qui légère à mes doigts, semblera lourde aux siens.

— Et le LIbérateur, préparant ses liens,
Sans que de sa poitrine il ja illisse une plainte,
L'oeil sur la laine aux tons éclatants, trois fois teinte,
Pâle, ne saura plus, le coeur gonflé d'aveux,
S'il file des rayons, ou l'or de mes cheveux.

MARTHE DUPUY.

DECOUVERTE D'UN GRAND TRESOR A QUEBEC

Dont la Société Bienfaisante et Mutuelle des Femmes est la seule propriétaire, où le sexe féminin peut aller sans crainte puiser la santé à pleines mains et être assuré du succès dans les démarches qu'il pourrait faire dans ce but, quelles que soient, la gravité et la durée de ses cas. Donc, que celles qui souffrent de leucorrhée, descente d'organes, tumeur utérine, ou ovarienne, cancer, périodes douloureuses, trop abondantes ou trop fréquentes, ou suppression, lacération, chaleurs, maux de tête, douleurs de côtés, amaigrissement, sensation de pesanteur intolérable, prostration nerveuse, étourdissements, froid aux mains et aux pieds, perte d'appétit, difficulté à uriner, constipation, mal dans le dos et dans les hanches, hémorroïdes, faiblesse générale sans cause apparente, découragement, mélancolie, taches sur la figure, yeux cernés, etc., etc., soient convaincus de la guérison d'une manière radicale et permanente de tous ces troubles et symptômes annonçant un déplacement ou inflammation certains d'organes génitaux, ou s'adressant à Mme Gaspard Dion, gérante générale de la Société Bienfaisante et Mutuelle des Femmes, 604, 606 Saint-Valier, Saint-Sauveur, Québec, Can., ou P. O. Botte 1, Saint-Sauveur, Qué., Can. 287-n

CASTORIA.

Porte la Signature de Chas. H. Fletcher — La Sorte Que Vous Avez Toujours Achetée

Les Grandes Amoureuses

Si l'on fait dérouler devant nos yeux l'éblouissant panorama de l'histoire de l'humanité, nous constatons avec une émotion ravissante que dans tous les pays, sont apparues comme par enchantement, à de certaines époques, des femmes séduisantes qui ont eu le don d'inspirer des hommes de génie. Leur passion a allumé en eux le feu sacré de l'enthousiasme et leur a fait produire, par l'exaltation du sens esthétique, ces oeuvres admirables qui se transmettront dans les siècles à venir, comme des modèles en tous les genres, où triomphe la sublimité de l'art.

Tel poète a chanté en vers impérissables la forme et l'essence divine de la radieuse femme qu'il adorait; tel peintre a reproduit et fixé à jamais sur la toile la Beauté même, sous les traits et avec le galbe admirable de celle qui inspirait son pinceau. Ce musicien, un de nos grands maîtres, a laissé pour chef-d'oeuvre un lamento d'amour ou le cri de triomphe jeté à l'apparition de l'être aimé; cet immortel statuaire antique nous donne encore le spectacle éternel de la Beauté par la reproduction du corps merveilleux de celle qui fut son idéal et vivant modèle.

Et ainsi s'avance puis se continue jusqu'à nous, par étapes harmonieuses, cette somptueuse chevauchée de l'art à travers le monde. Grâce à l'inspiration créatrice de ces grandes amoureuses qui furent les enchanteresses de l'âme de ces êtres sensibles, mais impuissants dans la solitude de leur coeur, à rien faire jaillir de leur cerveau, nous avons aujourd'hui une longue suite d'oeuvres géniales.

Aussi Platon, qui fut un sage, disait avec raison que la beauté est la force suprême dans le monde. Cela nous explique pourquoi les Grecs avaient créé des Académies où les femmes apprenaient à s'embellir. Un des enseignements les plus importants les instruisait sur la façon d'éviter les maux qui affligent leur sexe, pour conserver toujours une santé robuste et une fraîcheur admirable.

Depuis l'antiquité, la science moderne a fait de grands progrès qui étonneraient beaucoup Platon et ses belles contemporaines. A tous les exercices du sport popularisés de nos jours pour conserver au corps féminin l'éclat, la grâce, la souplesse, les contours arrondis et onduleux, viennent s'ajouter les Pilules Rouges. C'est l'indispensable reconstituant qui rend au sang sa richesse et sa pureté. C'est le remède adopté par toute femme soucieuse de conserver sa beauté, en maintenant son corps dans une santé parfaite, grâce au fonctionnement régulier de tous ses organes.

Nos belles neurasthéniques, pâles, fatiguées, menacées déjà de la ride et dont la fermeté des chairs commence à disparaître, doivent s'efforcer de regagner les forces perdues en faisant usage de ce précieux régénérateur de la vie. y

PRENEZ L'HABITUDE de vous servir matin et soir de la

Poudre à Dents CARBOLIQUE DE CALVERT

Etant antiseptique, elle conserve les dents saines et propres si on l'emploie régulièrement, et leur donne le poli voulu sans nuire à l'émail. Elle est en même temps des plus agréables à employer.

15, 30 et 25 cents la boîte.

Le savon de Calvert à Shampoing enlève les pellicules et rend les cheveux délicieusement souples et luisants. Une cuillerée à thé seulement suffit pour chaque shampoing.

25 cents le pot. Par la poste 10 cents

Chez tous les pharmaciens ou envoyés par la poste, payés d'avance, par

F. C. CALVERT & Co.,
(2) 807 rue Dorchester, Montréal

UN BEAU TEINT FAIT TOUJOURS PLAISIR — L'ORIENTAL CREAM ou l'Embellisseur Magique du Dr T. Félix Gourand fait disparaître le teint basané, les boutons, taches de rousseurs, verrues et rougeurs de la peau et tout ce qui n'est pas naturel. Il a été essayé pendant 56 ans et est si inoffensif que nous savons pour certain qu'il est fait convenablement. N'acceptez pas de contrefaçons de nom semblable. Le Dr L. A. Sayre disait à une dame de haut ton (une patiente): "Comme vous vous en servirez, vous les dames, la recommande la "Crème de Gourand" comme la moins offensive de toutes les préparations pour la peau". En vente chez tous les pharmaciens et les marchands d'articles de toilette des Etats-Unis, du Canada et de l'Europe. Ecrivez pour circulaires et catalogues donnant des informations complètes et mentionnez "La Presse". Fred. T. Hopkins, Prop., 37 Great Jones St., N. Y. 285-mlsn-x

Nous vous invitons à venir examiner

Nos perruques et toupets et l'homme qui se sent prématurément vieux par cause de la perte de ses cheveux, y gagnera, car inspecter veut dire acheter et pour l'acheteur cela veut dire une apparence des plus améliorées.

PUNDE & ROEHM, 2365 rue Sainte-Catherine Tél. Up 3161 161-mjsn

POILS FOLLETS

L'ECLAIR détruit instantanément les poils follets à la figure des dames. Prix $1.50 la bouteille. LE ZEPHYR rend aux cheveux leur couleur naturelle.

Mme F. X. CAMPEAU,
20-an 176 1/2 rue Chicago Height II

Fillettes! Cette Jolie Bague de Diamant. Bracelet en Argent et Montre en Or Gratis

N'envoyez pas un sou, seulement votre nom et votre adresse et nous vous enverrons franco de port 7 de nos médaillons neufs de chatelaine en or, parfumés, pour les vendre à 15c. chacun. Ils sont les plus jolis médaillons que vous n'avez jamais vus, et ils se vendent très vitement. Chacun est un joli médaillon en filigrane d'or, renfermant un médaillon de parfum Oriental arabe, soutenant parfumé de millions de fleurs, le parfum le plus exquis et le plus durable du monde. Avec chacun nous donnons un certificate gratis. Quand vendu, envoyez l'argent et nous vous donnerons une jolie bague, bien finie en or de 14k. ornée d'un très grand diamant magnifique autrichien, digne de couleur et de feu, et même un expert pour le distinguer d'un diamant real avec difficulté. Si vous écrivez pour avoir les médaillons toute de suite, vendez-les et renvoyez l'argent en une semaine après que vous les aurez reçus, nous vous donnerons une prime spéciale pour la promptitude,—un joli bracelet en argent solide en composition, patron gourmette, cadenas et ciel bien gravés, aussi une opportunité pour gagner une jolie montre, fini en or, boîtier double de chasse, bien gravé, grandeur de dame ou de monsieur, gratis comme un prix supplémentaire. Souvenez-vous que vous avez à vendre seulement 7 médaillons. Ne perdez pas une si bonne opportunité, mais écrivez-nous tout de suite. The Home Specialty Co., Dept. 1617, Toronto.

Quand vous voulez avoir des en-têtes de lettres, des en-têtes de billets, des en-têtes de comptes et des états de comptes, demandez à votre imprimeur le

Windsor Mills Special

Un superbe papier pour écrire. 2-mlsn

LES DEUX AMIS

EPISODE DE LA GUERRE FRANCO-PRUSSIENNE.

Pendant la guerre franco-prussienne, si tristement mémorable pour la France, étaient à l'armée de Faidherbe deux jeunes soldats que liait une étroite amitié. Leur affection réciproque semblait grandir en même temps que les malheurs de leur patrie.

Vincent, c'était le nom du plus âgé. La sévère conscription l'avait arraché à la tendresse de sa mère. L'autre, un peu plus jeune, se nommait Jean Colas.

Encore au berceau quand il eut le malheur de perdre sa mère, son père le délaissa au bout de deux ans.

Tout le temps de sa vie, il n'avait vu que de la misère et du chagrin. Pauvre Jean, jamais il n'avait goûté les caresses d'une mère.

Vincent et Jean ne se quittaient plus depuis qu'ils se connaissaient ; ils n'étaient heureux qu'ensemble. Toujours ils combattaient l'un près de l'autre, et au bivouac ils partageaient la même tente.

Un soir, le facteur, contre sa coutume, s'arrêta devant leur tente et remit à Vincent une lettre que celui-ci reconnut aussitôt être de sa mère. Il commença aussitôt à la lire. Sa bonne vieille mère lui disait qu'elle souffrait de terribles angoisses éloignée de son cher Vincent qu'elle savait exposé à toutes sortes de dangers tant spirituels que corporels ; et que, malgré son extrême vieillesse, elle irait le voir à l'armée. Elle lui annonçait sa visite comme très prochaine.

Vincent, tout rayonnant de joie à la pensée que dans quelques jours il pourrait embrasser sa vieille mère, alla aussitôt faire part de la bonne nouvelle à Jean. Celui-ci ne l'accueillit pas avec la même joie, car il devint triste tout à coup. "Tu es bien heureux, toi, dit-il à Vincent, en essuyant du revers de sa main une larme qui perlait à sa paupière. Pour moi, les jours succèdent aux jours, les années aux années, sans que le moindre horizon de bonheur s'ouvre devant moi." Vincent le tira de cette triste pensée et lui fit de tendres reproches. "Il est bien vrai que tu es un pauvre délaissé, mais en revanche tu as ma sincère amitié. Jusqu'à présent, la fortune ne t'a point souri, mais sais-tu ce que te réserve l'avenir ? Oublierais-tu que tu es mon frère et que, la guerre terminée, tu viendras vivre avec moi dans notre chaumière de Bretagne ?"

Le lendemain, vers midi, la trompette annonça la bataille de St Quentin. Les Français se battirent avec acharnement. Ils disputèrent pouce à pouce le terrain à l'envahisseur, mais, à la fin, l'arrivée de renforts ennemis obligea les Français de battre en retraite. Pendant toute l'après-midi, nos deux amis avaient combattu comme deux lions.

Dans la retraite, Jean tombe blessé à mort et aussitôt expire. Vincent s'élance sous les balles prussiennes pour recueillir le corps de celui qui lui était si cher. Comme il le soulevait, il reçut une balle à l'épaule gauche, un peu au-dessus du coeur. Un mince filet de sang s'échappe de sa blessure. Il pâlit.... il chancelle et s'affaisse sur lui-même, tenant toujours dans ses bras le cadavre de Jean.

Par une triste coïncidence, la mère de Vincent, anxieuse de voir son fils, avait hâté son voyage. Mais, hélas ! il était encore trop tard ; elle le trouverait mourant.

En effet, le soir même de cette bataille, on voit une vieille femme suivant sur le théâtre du combat un aide-caporal. Elle parcourt en pleurant ce terrain couverts de corps mutilés, de chevaux et de débris de canons. Sur chaque cadavre elle se penche et toujours se relève en répétant : "Non, ce n'est pas lui !" Le caporal infirmier, après avoir dit quelques mots à son aide, commence à son tour à chercher avec la vieille femme. Tout à coup, la pauvre vieille, tombe à genoux près d'un cadavre, se penche sur lui et l'embrasse. Vincent, sous les étreintes maternelles, revient un moment à la connaissance, mais bientôt, ouvrant de grands yeux, il dit en délirant : "Maman, j'emmène Jean chez nous", et il expire.

La bonne mère fit transporter chez elle les deux cadavres et, trois jours après, Vincent était porté au cimetière de son église natale, ainsi que Jean, à qui la mort donnait le bonheur d'aller revoir sa mère.

EMILIUS.

CONSEIL DES ARTS ET MANUFACTURES

OUVERTURES DES COURS LUNDI PROCHAIN AU MONUMENT NATIONAL.

Nous venons de recevoir le prospectus des cours gratuits qui seront donnés le soir à partir de lundi prochain, dans les salles du Monument National dans le haut du marché Saint-Laurent, et au No 183 rue Congrégation. L'énumération des différentes classes est éloquente et l'on sait l'oeuvre poursuivie par cette institution. Remarquons en passant que la couverture de cette brochure est une jolie lithographie dessinée par un des élèves du cours lithographique, qui est un travail très délicat et fait certainement honneur à l'élève ainsi qu'au professeur. On peut se procurer ce prospectus en s'adressant au secrétaire, M. J. P. L. Bérubé, dont le bureau est situé au premier étage du Monument National.

Chaque élève est tenu de déposer la somme d'un dollar qui sera retournée à ceux qui n'auront pas été absents plus de quatre fois durant l'année.

On peut juger des facilités exceptionnelles qui sont offertes au public et les gens de tous les métiers trouveront une foule de renseignements dans ces cours donnés par les professeurs compétents.

Nous donnons pour le présent le programme d'instruction de quelques cours :

Cours de dessin à main levée — Lundi et mercredi — Cette classe est fréquentée par ceux qui commencent à dessiner et ceux qui n'ont que des notions vagues du dessin.

Ce cours élémentaire, préparatoire au dessin d'après la bosse, initie l'élève à l'étude de la forme par le moyen de figures géométriques. Cette méthode met l'élève aux prises avec toutes les difficultés du dessin dans leur forme la plus simple. Il étudie progressivement et simultanément la forme externe donnée par le contour, la perspective directement d'après l'objet, le clair obscur déterminé par la lumière et la valeur des tons. C'est la sciences même du dessin et la base de tous les arts qui s'y rattachent.

Dessin à main levée — Mardi et vendredi—Après un an ou deux dans la classe élémentaire, l'élève reconnu capable est admis dans le cours supérieur. Il doit être à même de commencer l'étude de la figure d'après la bosse. Les principes qui lui ont été enseignés continuent à recevoir leur application. Il marche de difficultés en difficultés, et fait ainsi graduellement l'éducation de son oeil qui s'habitue à voir juste et vite. La main s'exerce à obéir et acquiert la légèreté et la sûreté qui assurent une bonne exécution. L'étude de la figure d'après la bosse est la plus importante. Elle mène à tout, et précède immédiatement le dessin d'après nature qui seul peut donner à un dessinateur les connaissances nécessaires à l'application de son art.

Cours du modèle vivant — Mardi et vendredi — Les élèves qui voudront poursuivre leurs études seront admis à dessiner d'après le modèle vivant lorsque les professeurs les jugeront aptes à en profiter. Il sera de rigueur d'avoir dessiné convenablement d'après l'antique non seulement des bustes, mais des statues entières. Ce cours est d'intérêt spécial pour le dessinateurs de journaux et revues.

Cours de solfège — Le professeur J. Goulet sera présent lundi avant-midi, à neuf heures, au bureau du conseil, pour recevoir les dames et demoiselles qui désirent suivre les leçons de solfège. Il sera également présent lundi soir, à 7.30 heures.

Cessez de vous Droguer

et appliquez le remède de la nature, c'est-à-dire l'électricité. Pourquoi endurer quotidiennement ces douleurs au dos, aux épaules, bras, hanches, genoux et muscles du corps ? A quoi bon charger votre pauvre estomac de drogues, espérant trouver, d'une année à l'autre, une drogue qui vous guérira ?

Si vous vous êtes fait soigner inutilement ; si vous vous êtes ruiné l'estomac à prendre des drogues et que vous ayez gaspillé votre argent à essayer des remèdes inutiles, venez me voir. J'ai quelque chose de sur, capable de vous guérir, à savoir la

Ceinture Electrique du Dr McLaughlin

AVEC ACCESSOIRE ELECTRIQUE GRATUIT POUR HOMMES FAIBLES.

Que vous soyez atteint de Débilité Nerveuse, Varicocèle, Décrépitude prématurée, Rhumatisme, Mal de Dos, Lumbago, Sciatique, de quelque cas de maladie de Reins non encore dégénérée en maladie de Bright, d'Indigestion, Constipation, ou de toute faiblesse causée par l'ignorance des lois de la nature,

Ma ceinture en enraiera la cause, et le mal ne reviendra jamais. Voilà qui est mieux que de faire une pharmacie de votre estomac. Et a-t-on jamais vu quelqu'un devoir sa guérison aux drogues ? Je vous dis que les drogues ne guérissent pas, et, si vous les avez essayées, vous le savez. Presque tous ceux que j'ai guéris ont d'abord essayé les drogues.

" Quand un homme riche est malade, il fait venir son médecin, qui lui écrit une prescription, paraissant sérieux, et l'homme riche croit sincèrement qu'il sera bien le lendemain. Et il l'est, peut-être, parce que le médecin peut tromper la nature pendant quelque temps. Mais au bout d'un certain temps, le médecin prend son sérieux, il est impuissant à le soulager, et le malade ne tarde pas à se rendre compte que la nature demande son dû, et il lui faut agir de bon gré, attendu que le médecin ne peut plus lui faire de bien.

" Quand un homme pauvre tombe malade, il fait comme le riche, mais il ne tarde pas à se fatiguer des comptes de médecin ; il prend son courage à deux mains et s'en vient me voir. Je le guéris avec l'électricité, et voilà pourquoi mes patients sont ordinairement des gueux. Les médecins des riches ne veulent pas les laisser venir me voir.

" Le jour n'est pas loin où les médecins, qui évitent aujourd'hui l'électricité, se faisant une idée qu'elle est encore à l'état d'expérimentation, s'apercevront que, pendant qu'ils attendaient, moi je travaillais et que l'électricité comme je l'applique possède des vertus curatives merveilleuses dans les cas où les drogues ne peuvent que stimuler.

" On voit même des médecins allant jusqu'à croire que mes appareils ne produisent pas de courant. Je paierai $1,000 pour l'un d'eux qui ne pourra donner un courant puissant du moment qu'il aura touché le corps. Autrefois, les ceintures électriques brûlaient la peau. Mes patients n'ont rien à craindre sous ce rapport. Mes appareils sont pourvus d'électrodes à coussinets moëlleux, qui donnent une chaleur vivifiante, sans cuire ni brûler. Ils ont aussi un régulateur pour contrôler le courant.

" J'aimerais à converser avec les gens sur ce sujet à mon bureau. Je leur démontrerais vite la vérité de mes avancés."

J'ASSUME TOUS LES RISQUES — Vous seriez porté à croire que j'assume, au sujet de mes appareils, de grands risques, quand je dis que je vous guéris avant d'exiger le paiement. Tel n'est pas le cas. L'électricité, lorsqu'elle est bien appliquée, agit plus promptement que vous ne le croyez. J'assume tous les risques de vous guérir. Je ne demande qu'une garantie raisonnable pour le prix de la ceinture et, vous pouvez vous en servir à mes risques et me

PAYER APRES GUERISON

Donnez-moi un homme épuisé par les excès, le travail ardu ou les tracasseries, quelle que soit la cause qui ait sapé sa vitalité. Qu'il suive mon conseil pendant trois mois et je le rendrai aussi vigoureux sous tous les rapports que tout homme de son âge.

Lisez les expressions de gratitude de M. PHILIPPE MAJOR, Cache Bay, Ont., 29 sept. 1904.

Cher Docteur : — Je suis heureux de vous donner des nouvelles sur l'état de ma santé. Je suis très bien depuis que j'ai fait usage de votre Ceinture Electrique. Je l'ai portée pendant deux mois et ma santé a progressé de moitié. Je souffrais de dyspepsie au point que je ne pouvais manger que bien peu, mais à présent, je mange tout ce que je veux sans en éprouver la moindre fatigue. J'ai retardé à vous écrire, afin de m'assurer si ce progrès continuerait, et il me fait plaisir de vous dire que je vais toujours de mieux en mieux.

M. LEANDRE LACHAPELLE, Saint-Joseph, Qué., trouve guérison dans ma ceinture. Lisez :

Cher Monsieur : — Vous êtes sans doute surpris de mon long silence à votre égard. Laissez-moi maintenant vous dire que votre Ceinture Electrique est un remède merveilleux pour le Rhumatisme, car elle m'a fait un grand bien et je vous en dois bien des remerciements. Quand je commençai à faire usage de votre Ceinture, je pouvais à peine marcher de la jambe gauche, et après trois semaines de traitement, toutes les douleurs ont disparu et je suis parfaitement bien. Cher docteur, si ce témoignage peut vous être utile, je vous permets de le publier, afin que toutes personnes souffrant de la même maladie, puissent savoir qu'il y a un remède sûr et certain de les guérir promptement. Je demeure votre patient dévoué, qui travaillera toujours à assurer votre succès.

Ce ne sont là que quelques-unes des centaines de lettres que je reçois des patients. Quelques-uns disent qu'ils ont essayé médecins sur médecins, remèdes brevetés sur remèdes brevetés, sans en obtenir de soulagement, et qu'ils s'attendaient à une mort prématurée, mais que maintenant, grâce à Dieu, à l'habileté et à la bonne attention du Dr McLaughlin et à sa grande invention, la Ceinture Electrique, ils ont recouvré la santé.

LIVRE GRATUIT — J'ai un livre qui contient des centaines de lettres d'hommes que j'ai guéris. Il mentionne tous les signes de décrépitude chez les hommes, leur cause, comment ils apparaissent d'abord, la manière dont la force vitale est gaspillée, et comment toutes ces maladies sont guéries par l'électricité. Il inspire à l'homme le désir d'être un homme parfait. Il est rempli de choses qu'un homme aime à lire. Si vous le demandez, je vous l'enverrai, soigneusement cacheté, gratis. Consultations gratuites. Vous êtes invité. Si vous ne pouvez venir, écrivez et demandez ce livre tout de suite. Tirez tout le bien possible de la vie.

La Ceinture du Dr McLaughlin est aussi bonne pour les Femmes que pour les Hommes.

DR M. N. McLAUGHLIN, *214 rue Saint-Jacques, Montréal, Qué.*

Heures de Bureau—9 a.m. à 5.30 p.m. Le Mercredi et le Samedi jusqu'à 9 p.m.

La meilleure valeur pour le moins d'argent, telle est la devise du Thé
Blue Ribbon

15,081
CLAVIGRAPHES "REMINGTON"

sont en usage pour les fins de l'éducation dans les écoles des Etats-Unis et du Canada.
— Cela fait 3,499 de plus que toutes les autres marques de machines à écrire combinées.

Cette condition est crée par la demande des opérateurs du Remington ; ce qui reflète clairement

Le choix du Monde Commercial . . . .

REMINGTON TYPEWRITER CO., Ltd,
1757 RUE NOTRE-DAME, MONTREAL.
29,1,4,6,8,11,13,15,18,20

On Donne du Temps à tout le Monde

L'argent comptant n'est pas si commun. Faire payer un peu chaque semaine est notre moyen de faire du temps un substitut très acceptable de l'argent comptant et de procurer à tous, chaque jour, un moyen facile pour acheter, et pour payer ce qu'il faut pour donner à leur intérieur tout le confort désirable selon leurs besoins. Nous vous facilitons la tâche de vous procurer tous les plaisirs et les commodités d'une maison bien garnie qui vous appartient en propre. Ne vivez pas dans une petite chambre de maison de pension meublée chichement. Mariez-vous et arrangez-vous pour vivre comme on doit vivre. Ce que nous disons, nous le faisons. Laissez-nous vous parler à ce sujet, et le brillant soleil d'un bonheur perpétuel sera votre apanage.

Metropolitan House Furnishing Co.
Marchands de Meubles de toutes sortes au complet
1678 et 1680 rue Notre-Dame, Montréal
M-m

Toutes sortes de Régistres pour toutes sortes de Machines
Régistres moulés en or d'Edison, Régistres indestructibles de Lambert, Régistres-disques incassables de Nicole.

Grand stock où vous pouvez choisir—Toutes les sélections les plus nouvelles—Aussi les plus nouvelles productions populaires de

MUSIQUE EN FEUILLE.

Dominion Music & Phonograph Co, 2100 Rue Ste Catherine.

☞Remarquez bien l'adresse. Quatre portes à l'ouest de la rue Bleury.☜

TRUST AND LOAN CO. OF CANADA
26 Rue Saint-Jacques
MONTREAL
Prêts sur Hypothèques et sur Polices d'Assurance
Attention spéciale donnée aux demandes venant de la Banlieue. M-m

"USINES ISLAND CITY"

PEINTURES ALUMINIUM faites spécialement pour les couvertures et clochers d'églises.
PEINTURES EMAILLEES pour maisons, meubles, lits en fer.

P. D. DODS & CO., Prop.

Si Vous Toussez — 25¢ La Bouteille En Vente Partout

BAUME RHUMAL

GUÉRIT LES RHUMES, LA BRONCHITE, LE CROUP, LA CONSOMPTION, LA GRIPPE ET LES AFFECTIONS DE LA GORGE ET DES POUMONS. PETITE DOSE GRANDS EFFETS.

Un Bon Steak

Ou peut-être un Roti tendre est ce qu'il faut pour le diner, quelque chose de tendre et riche.

Nous pouvons vous fournir cette sorte de boeuf et le prix est très bas eu égard à la qualité.

The Laing PACKING & PROVISION **Co. Ltd**
Magasins de Détail dans toutes les parties de la ville.
291-2

A ARTHABASKA

Imposantes funérailles de Mme Adrien Pacaud.

Du correspondant régulier de LA PRESSE

Arthabaska, 15 — Hier matin, à huit heures et quart, avaient lieu, en notre ville, les funérailles et la sépulture de Mme Célina Boucher de la Bruère, veuve de feu Charles Adrien Pacaud, en son vivant de cette localité.

Madame Pacaud est décédée le 11 du courant, à Smith Falls, chez sa fille, Mme Théophile Girouard, à l'âge avancé de 86 ans et 11 mois. La dépouille mortelle fut transportée de Smith Falls ici, où elle arriva jeudi matin et fut déposée à la maison de M. Louis Lavergne, M. P., son parent.

Le deuil était conduit par M. P. B. de la Bruère, surintendant de l'Instruction Publique ; Raoul Girouard, de Smith Falls, Ont. ; M. le juge Lavergne, de Montréal ; Arthur Cannon, avocat, de Québec ; Louis Lavergne, notaire, d'Arthabaska ; Edouard Pacaud, de Québec, et Henri Pepin, de cette ville.

La levée du corps a été faite par le Rév. M. Côté, curé, qui a aussi officié à la messe, assisté des RR. MM. Comeau, chapelain des Frères du Sacré-Coeur, et Desmarais, vicaire, comme diacre et sous-diacre.

Le choeur de chant, sous l'habile direction de M. Roméo Poisson, organiste, rendit avec âme la messe harmonisée des morts.

A l'Offertoire, MM. P. H. Côté, avocat, et Roméo Poisson, chantèrent le "O Salutaris."

Le cortège funèbre fut très imposant.

Feu Mme C. A. Pacaud était née à Boucherville, le onze novembre, 1817, du mariage du lieutenant-colonel René Boucher de la Bruère avec dame Julie Welbrenner. En 1835, elle épousa M. Charles Adrien Pacaud, qui décédait en notre ville, le premier janvier 1899. De cette union naquirent trois enfants : Charles Pacaud, de son vivant avocat de Montmagny ; Alexina, aujourd'hui épouse de M. Théophile Girouard, de Smith Falls, Ont., et Adrien, mort en bas âge.

CONVENTUM AU COUVENT DU BON PASTEUR DE L'ISLET

Les anciennes élèves du couvent de L'Islet sont priées de prendre part à la célébration du 25ième anniversaire de fondation de leur Alma Mater. Celles qui pourront être présentes voudront bien en informer Madame Eugène Casgrain, L'Islet. La fête aura lieu le 26 octobre prochain.

VER SOLITAIRE
CURE RADICALE et SANS DANGER en DEUX HEURES par les
GLOBULES de SECRETAN
REMÈDE SOUVERAIN
Adopté par les Hôpitaux de Paris.
TRENTE ANS DE SUCCÈS
En Vente dans les principales Pharmacies.

The York Manufacturing Co., Limited, Toronto
Les dernières machines pour buanderie. Une série complète d'accessoires.
Ecrire pour catalogue illustré et tarifs
J. H. WADSWORTH, Agent,
233 Rue St Jacques, Montréal.
29—26

ARTICLES EN CUIVRE
Nous moulons et finissons tous les articles désirés.
LYMBURNER & MATHEWS,
1957 et 1959 Ste Catherine.

Joli Tour de Cou GRATIS
MESDAMES ET FILLETTES

Nous donnerons chaque fillette ou dame un joli tour de cou en fourrure, bonne grandeur, le dernier goût de 1905, tel de ceux choisis par des artistes habiles, fourrure noir de marty, riche, épais, très confortable avec six grandes queues épaisses, et orné d'un joli collier argenté, pour la vente et la cinque de seulement 24 de nos médaillons parfumés orientals, n'oubliez d'un joli médaillon fini en or enfermant un médaillon de parfum, très bien parfumé de milliers de roses. Ces jolis médaillons se vendent partout à 25c et tout le monde se réjouissent de les acheter. Envoyez votre nom et votre adresse et nous enverrons les médaillons, francs de poste. Quand vendus, envoyez l'argent, et nous vous enverrons un joli tour de cou, de dame ou de fillette comme décrit. Quand vous le verrez, vous saurez qu'il est un des meilleurs tours de cou que vous avez jamais vu. Cette est une grande opportunité pour gagner un joli tour de cou pour le hiver, sans les frais d'un sou. Ecrivez tout de suite et nous vous donnerons une opportunité pour avoir un joli tour gratis comme une prime immédiatement.

Adresse : **The Home Specialty Co., Dept. 1005, Toronto.**

DEMANDEZ PARTOUT LE ROBUR
Emplâtre, [illegible], l'ouvrir au mal. Plaies, etc. Il faut toujours en revenir au Robur, 50c et $1.00. Picie Beaupré, mocheleau, et tout commerce. 12-1m M-m

Le bandage Lindman est garanti retenir parfaitement toute hernie réductible.
S-m 130 rue Peel, Montréal.

13 cents le paquet, 2 paquets 25 cents
C'est maintenant le prix de
Biscuit et Triscuit de Blé Pur Concassé
Avec lait, fruits ou légumes. Comme pain, rotie ou biscotin.
LES ALIMENTS NATURELS
MEILLEURS QUE LA VIANDE
Voyez à ce que votre épicier les fournisse à ce prix.
Demandez notre Livre de Cuisine "Vital Question", il est gratuit. THE NATURAL FOOD COMPANY, TORONTO.
6-8,11,13,15 yw

Hygiène Infantile

DEVELOPPEMENT PHYSIQUE

L'ENFANT EST-IL BIEN CONSTITUE ?

La balance ou le pèse-bébé, plus, beaucoup plus que l'œil inquiet ou confiant de la mère permettra de préciser le développement normal de l'enfant. Durant les premiers six mois, la pesée se fera toutes les semaines, puis tous les quinze jours et tous les mois.

L'enfant commence par perdre cinq à six onces de son poids, durant la première semaine, pour gagner ensuite cinq à huit onces chaque semaine pendant les six premiers mois, l'augmentation hebdomadaire tombant à trois ou quatre onces dans la deuxième moitié de la première année. A quatre mois un enfant qui se développe normalement aura doublé son poids et triplé à un an.

Vers le troisième ou le quatrième mois sa tête se tiendra droite. Vers le septième mois il se tiendra debout ; les jambes supporteront la charpente.

Vers le neuvième ou dixième mois, il fera "la belle".

A un an, il tentera les premiers pas et, deux mois plus tard, la première course.

Une maladie des os, qu'on appelle le rachitisme, ou une affection grave, pourra seule retarder ces différentes étapes et en changer les époques ; on reconnaîtra la première, d'ailleurs, par les sutures osseuses du crâne, qui resteront molles.

Si l'enfant commence à sourire de bonheur au regard bien souriant lui aussi de sa mère, ce n'est qu'à la fin de la première année que ses lèvres pourront balbutier les noms de ses premières affections : "papa", "maman" ; et à la fin de la deuxième année seulement il fera entendre ses premiers discours.

Un enfant qui ne parle pas à deux ans est sourd-muet, ou son cerveau est malade ; ce n'est qu'exceptionnellement qu'il pourra se développer après cet âge et rattraper le temps perdu.

Le corps de l'enfant évolue d'après une règle déterminée : la poitrine, plus petite que la tête devient graduellement plus volumineuse ; plus ses diamètres transverses et latéraux se rapprochent, plus il y a bonne conformation.

Le tableau ci-dessous aidera la mère à surveiller la culture physique de son enfant :

POIDS, TAILLE, CIRCONFERENCE DE LA TETE ET DE LA POITRINE

A la naissance: Poids, 7½ livres ; taille, 20½ pouces ; poitrine, 13½ pouces ; tête, 14 pouces.

A un an : Poids, 20¼ livres ; taille, 29 pouces ; poitrine, 18 pouces ; tête, 18 pouces.

A deux ans : Poids, 26½ livres ; taille, 32½ pouces ; poitrine, 19 pouces ; tête, 19 pouces.

A trois ans : Poids, 31 livres ; taille, 35 pouces ; poitrine, 20 pouces ; tête, 19¼ pouces.

A quatre ans : Poids, 35 livres ; taille, 38 pouces ; poitrine, 20¾ pouces ; tête, 19¾ pouces.

A cinq ans : Poids, 41 livres ; taille, 41½ pouces ; poitrine, 21½ pouces ; tête, 20¼ pouces.

A six ans : Poids, 45 livres ; taille, 44 pouces ; poitrine, 23 pouces.

A sept ans: Poids, 49¼ livres ; taille, 46 pouces ; poitrine, 23¼ pouces.

A huit ans: Poids, 54¼ livres ; taille, 48 pouces; poitrine, 24½ pouces.

A neuf ans : Poids, 60 livres ; taille, 50 pouces; poitrine, 25 pouces.

A dix ans: Poids, 66½ livres ; taille, 52 pouces ; poitrine, 26 pouces.

DENTITION

Elle joue dans la santé de l'enfant un rôle que le préjugé ancien a certainement exagéré, mais qui, pour être amoindri, n'est pas effacé par la médecine moderne : l'évolution des différents groupes de dents peut se faire sans aucun retentissement sur l'organisme impressionnable de l'enfant, mais elle se fait assez souvent avec accompagnement de troubles plus ou moins graves : il faut donc la surveiller.

Quand nous disons "évolution des différents groupes", nous admettons que la sortie des dents a lieu par groupe.

La première dentition est composée de vingt dents, la deuxième de trente-deux ; nous avons les incisives (8), les canines (4), et les molaires (8).

Les deux incisives médianes inférieures sont les premières attendues, puis les deux incisives médianes supérieures, les latérales supérieures, et les latérales inférieures; les quatre molaires temporaires, les canines et les quatre permanentes se suivent dans leur éruption.

Il y a dans cette élaboration dentaire qui se fait de six à trente mois, des intervalles de repos, plus courts pour commencer, plus longs pour finir : la nature ne nous dit-elle pas ainsi que l'évolution dentaire constitue un travail, un effort ? Si l'évolution est précoce, se fait dès le deuxième ou le troisième mois, c'est un avertissement d'un trouble nerveux qui en sera peut-être le résultat. Si l'évolution est lente, il faut naturellement conclure à une pauvreté du côté des os: la nutrition osseuse fait défaut. D'où la double indication de secourir les nerfs et les os chez ces petits irréguliers. Les troubles causés par la poussée d'une dent, ou la sortie de sa tête d'ivoire, varient beaucoup ; ils peuvent se trouver dans tous les organes, mais ils sont faux et de courte durée: nous aurons ainsi une fausse bronchite dentaire, ou la toux dentaire, qui cessera brusquement avec l'éruption, etc.

L'examen des gencives aidera ainsi le diagnostic, et le pronostic ne sera jamais grave.

Que de méningites fausses ont été prises pour de vraies méningites! c'était du méningisme dentaire.

Si l'évolution dentaire peut expliquer ces diverses manifestations morbides en apparence plus qu'en réalité, il faudra donc attaquer la cause et venir aux secours d'une nature s'épuisant en efforts inutiles.

Les émollients, les adoucissants, les racines de réglisse ou de guimauve, une croûte de pain dur, sont plus utiles que les hochets en os ou en ivoire.

Quand l'enfant bave, s'agite, s'il paraît réellement souffrir des dents, la gencive étant tuméfiée, on fera des frictions avec une des préparations suivantes :

1o. Miel blanc, ¼ once; glycérine, ¼ once ; chloroforme, 10 gouttes.

2o. Sirop de fleurs d'oranger, ¼ once ; sirop de miel, ¼ once ; teinture de belladone, 10 gouttes ; chloroforme, 10 gouttes.

3o. Glycérine, ½ once ; borate de soude, ¼ once ; chloryhdrate de cocaïne, 1 grain ; laudanum de Sydenham, 11 gouttes.

Frictionner les gencives quatre fois par jour.

Si ces préparations sont insuffisantes à amener le soulagement désiré, le médecin aura recours à la lancette : la gencive est gonflée, tendue, le débridement s'impose; à condition, bien entendu, que l'effort de la dent le demande; une intervention qui n'amènerait pas au jour la tête blanche d'une dent qui ne demande qu'à sortir, serait pour le moins ridicule.

L'irrégularité dans la poussée dentaire, et les troubles dentaires eux-mêmes nous permettront de supposer que nous avons à faire à une constitution menacée : la mère surveillera particulièrement la santé de l'enfant qui fait mal ses dents; un enfant vigoureux, qui pousse au sein de la mère, percera ses dents sans bruit.

L'inflammation de la gencive est suffisante quelquefois pour causer une fièvre assez élevée, 102o à 103o ; cette fièvre cessant le plus souvent avec l'apparition de la dent, quelquefois même sans éruption dentaire.

Cette inflammation, localisée d'abord à la gencive, peut se généraliser, et alors nous avons les stomatites variées, que l'on reconnaît à la formation d'ulcères sur la langue, le palais dur, le dedans des joues. Ces ulcères sont le plus souvent acides, et on les traite par les alcalins:

Bicarbonate de soude	1 once
Eau bouillie	1 livre

Faire matin et soir un lavage de la bouche.

Dans les cas rebelles, on touchera les points malades avec un pinceau trempé dans la solution suivante :

Teinture d'iode	1 partie
Glycérine	3 parties

Le lavage à l'eau bouillie sera répété plusieurs fois chaque jour. On devra se hâter d'instituer ce traitement dans toutes les affections de la bouche, complications de la dentition ou autres, parce que ces ulcères laissés à eux mêmes détermineront bientôt des engorgements ganglionnaires du cou, qu'on appelle adénites. Ces engorgements se terminent souvent par la suppuration.

La fièvre sera combattue par le bromure de potassium ; le sirop est la meilleure formule :

Sirop de bromure de potassium 1 once

Une demi-cuillerée à thé toutes les six heures pendant vingt-quatre heures.

Les trois tableaux ci-dessus représentent :

Tableau No 1.—Dents temporaires.

Tableau No 2.—Evolution par groupes et repos.

Tableau No 3.—Dents permanentes.

DENTS TEMPORAIRES

	mo.	ca.	in.	in.	ca.	mo.
Mâchoire supérieure	2	1	2	2	1	2 : 10
Mâchoire inférieure	2	1	2	2	1	2 : 10

— 20

EVOLUTION PAR GROUPES ET REPOS

6e à 8e mois : 2 incisives moyennes inférieures.
Repos : 3 à 4 semaines.
8e à 10e mois : 4 incisives supérieures.
Repos : 1 à 2 mois.
12 à 14 mois : incisives lat. inférieures ; 4 premières molaires.
Repos : 2 à 3 mois.
18e à 20e mois : Canines.
Repos : 3 à 4 mois.
24e à 30e mois : Molaires postérieures.

DENTS PERMANENTES

	m.	bi.	ca.	in.	in.	ca.	bi.	m.
Mâchoire supér.	3	2	1	2	2	1	2	3 : 16
Mâchoire inf.	3	2	1	2	2	1	2	4 : 16

—32

Lisez- ceci

Chant, Danse, Comédies, Sauteurs Contorsionnistes, Equilibristes, Acrobates, il y a de tout cela au Parc Sohmer, dimanche prochain. 291-2

L'OEUVRE DU SOUFRE

Pour le corps humain en santé et en maladie.

Le nom du soufre rappellera à beaucoup parmi nous nos jeunes années quand nos mères et nos grand'mères nous donnaient quotidiennement notre dose de soufre et de mélasse tous les printemps et les automnes.

C'était l'universel "purificateur du sang" pour l'automne et le printemps, un tonique un panaclée, et rappelez-vous bien, ce vieux remède à la mode n'était pas sans mérite.

L'idée était bonne, mais le remède était cru, désagréable au goût et il fallait en prendre une grande quantité pour en ressentir de l'effet.

De nos jours nous avons tous les effets bienfaisants du soufre dans une forme concentrée agréable au goût, de sorte qu'un seul grain est beaucoup plus effectif qu'une cuiller de table de soufre cru.

Dans ses dernières années, les recherches et les expériences ont démontré que le meilleur soufre médicinal provient du Calcium (Sulfure de Calcium) et est vendu dans les pharmacies sous le nom de Pastilles de Calcium de Stuart, (Stuart's Calcium Wafers) ; ce sont de petites pastilles avec enveloppes en chocolat qui contiennent le principe médicinal actif du soufre sous une forme effective très concentrée.

Peu de gens sont au courant de la valeur de cette forme de soufre pour restaurer et conserver la vigueur corporelle et la santé; le soufre agit directement sur le foie et les organes excréteurs et purifie et enrichit le sang par la prompte éliminations des substances nuisibles.

Nos grand'mères connaissaient bien cela quand elles nous donnaient des doses de soufre et de mélasse tous les printemps et les automnes, mais la crudité et l'impureté de la fleur de soufre étaient souvent plus mauvaises que la maladie elle-même et ne pouvaient se comparer aux préparations modernes de soufre concentré, parmi lesquelles sont sans aucun doute les Pastilles de Calcium de Stuart, les meilleures et les plus en usage.

Elles sont l'antidote naturel pour les affections du foie et des reins, elles guérissent la constipation et purifient le sang d'une manière qui surprend le patient et même le médecin.

Le docteur R. M. Wilkins faisant des expériences avec des remèdes de soufre, découvrit bientôt que le soufre de Calcium était supérieur à toute autre forme. Voici ce qu'il dit: "Pour les affections du foie, des reins et du sang, spécialement quand elles proviennent de la constipation et de la malaria, j'ai été surpris des résultats obtenus par les Pastilles de Calcium de Stuart. Et chez les patients souffrant de clous, de boutons et même de furoncles très prononcés, je les ai vus très souvent sécher et disparaître en quatre ou cinq jours, laissant la peau claire et nette. Bien que je sache que les Pastilles de Calsium de Stuart, sont un article appartenant à un propriétaire, qu'elles sont vendues par les pharmaciens, et pour cette raison dédaignées par plusieurs médecins, je ne connais rien d'aussi sûr et d'aussi recommandable pour la constipation, les affections du foie et des reins et particulièrement pour toutes les formes de maladies de peau, que ce remède."

Dans tous les cas les gens fatigués des pilules cathartiques et de ces soi-disant "purificateurs", trouveront dans les Pastilles de Calcium de Stuart (Stuart's Calcium Wafers), une préparation bien plus sûre, plus agréable au goût et plus effective. w

Vous Achetez

Orange Meat et vous obtenez la céréale à déjeuner de la meilleure partie du blé. Combinée par un procédé spécial avec un produit spécial, elle rapporte la pleine nourriture du blé sous une forme des plus savoureuses.

Nous Donnons

Un coupon dans chaque paquet de 15c rachetable à notre adresse en jolies cuillers à thé, à dessert, à table, à sucre et couteaux à beurre en argent fortement plaqué.

DEMANDEZ A VOTRE EPICIER

Orange Meat

Il vous montrera des échantillons des primes, alors envoyez vos coupons à

The FRONTENAC CEREAL CO., Ltd,
43 RUE SCOTT, TORONTO.
1.1 s w

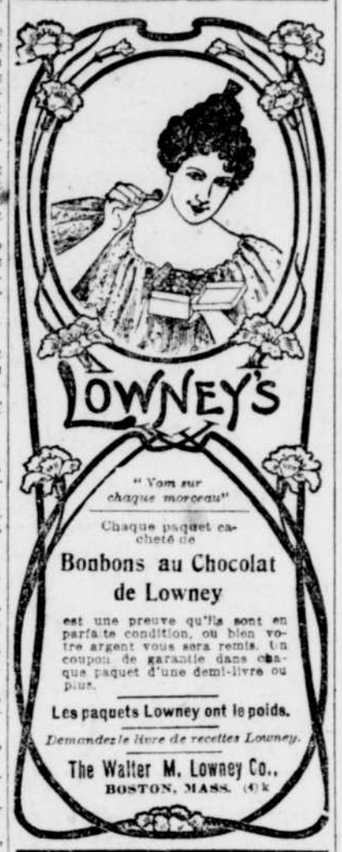

Chaque paquet cacheté de

Bonbons au Chocolat de Lowney

est une preuve qu'ils sont en parfaite condition, ou bien votre argent vous sera remis. Un coupon de garantie dans chaque paquet d'une demi-livre ou plus.

Les paquets Lowney ont le poids.

Demandez le livre de recettes Lowney.

The Walter M. Lowney Co.,
BOSTON, MASS. (9) k

Rien que du Bon en Lui **Le Vin Tonique Red-Heart**

est considéré par des milliers de personnes comme un article nécessaire à un ménage pour recouvrer l'appétit perdu ou pour

Remonter un Système Délabré

Vous pouvez vous le procurer chez tous les bons épiciers ou pharmaciens.

J. M. DOUGLAS & CO. MONTREAL, Agents Canadiens.

Le Manque de Soin dans la Navigation entraine la Ruine des Navires

ET

Le Manque de Soin dans ses Habitudes Entraine la Ruine des Dents.

Mettez-vous en Garde contre la Ruine des Dents en faisant usage de la

PATE FORMOLID

à Dents de Wampole.

D'UN EFFET ANTISEPTIQUE ET D'UN GOUT DELICIEUX.

Le Nécessaire de Toilette des Dames ou des Messieurs est incomplet sans cette Pâte.

Renfermée dans des Tubes à Pression, à Vendre dans les Pharmacies seulement.

PRIX : VINGT - CINQ CENTS (25c) CHACUN.

274—sn

Poêles Regal
Coral
Sterling
Crown
—ET—
Dominion Jewels.

Nous Avons Atteint

Notre forte position dans le système de crédit par la persistance à donner une valeur et une qualité déterminées dans toutes les marchandises à des prix raisonnables appuyées par des propositions libérales de crédit pour lesquelles nous sommes connus de tous les côtés et si vous désirez obtenir beaucoup pour peu vous viendrez nous voir pour ce dont vous avez besoin en fait de meubles de maison.

Nous avons tout ce qu'il vous faut pour meubler une maison.

J. S. PRINCE CO,
33 à 39 rue St Laurent.

....LE....
Principal Magasin de Meubles
Tapis et Prélarts à Paiements Faciles en Ville.

E. LEPAGE & CIE

Coin Sainte-Catherine et Cadieux.

UNE COURSE SUR LA MAISON LEPAGE

On S'enlève la Marchandise, -- La Foule est Continuelle

LES BONS MARCHES

PLUS GRANDS QUE JAMAIS

Lundi achetez les articles suivants :

Parfums "Roure Bertrand" dans tous les odeurs imaginables vendus partout à Montréal à 25c l'once. Spécial Lundi et Mardi l'once..... **15c**
On charge deux cents de plus pour les bouteilles.

500 doz. d'assiettes à fruits, décorées et en couleurs. Valeur réelle, 25c. Spéciale à. . . . **5c**

50 douzaines de magnifiques brosses à dents, la qualité qui se vend 25c. Ici, spécial. . . . **10c**

Pots à lait, en porcelaine, décorés de dessins floraux et or. Toujours vendus 25 cents. Spécial, lundi **5c**

25 douzaines de brosses à cheveux, dos en "Ebony." Cette qualité supérieure de brosses qui se détaille 50 cents. Ici, lundi, très spécial à. **25c**

2 lots, 100 jupes pour dames, faites en cheviot noir et bleu, garnies de bandes de braid et de boutons. Une valeur spéciale à $3. vendredi. **$1.29**

3 lots, 350 jupes pour dames, en étoffe de laine Vécuna, et étoffe de fantaisie. Toutes les couleurs. Valeur de $4.00 à $6.00. Vendredi, spécial. **$1.99**

4 lots, 100 jupes pour dames, les plus hautes valeurs et nouveautés, valant de $7.00 à $9.00. Vendredi, ce lot exceptionnel sera offert à. **$2.99**

Une Vente de Jupes qui Créera Sensation.

HOMMES FAIBLES GUÉRIS EN 30 JOURS

Pas un sou comptant. Envoyez-moi simplement une carte postale avec votre nom et votre adresse, et je vous ferai parvenir, gratis, une de mes plus nouvelles ceintures électriques améliorées de première qualité. Vous pourrez vous en servir pendant trois mois, puis me payer après guérison, et le prix ne sera que la moitié de celui que les autres demandent pour leurs ceintures de qualité inférieure. Si vous n'obtenez pas une guérison, renvoyez-moi la ceinture à mes frais, et VOTRE PAROLE EN DECIDERA. J'ai pleinement confiance en vous, attendu que je possède la ceinture la meilleure et la plus parfaite qui ait été inventée, et neuf hommes sur dix paient toujours après qu'ils sont guéris.

JE ME FIERAI A VOUS

Cette ceinture moderne est la seule qui procure un courant thérapeuthique puissant d'électricité sans tremper la pile dans du vinaigre, comme la chose a lieu pour toutes les autres ceintures, et je garantis qu'elle ne brûlera jamais. C'est un remède certain et efficace qui ne manque jamais de guérir tous les cas de rhumatisme, varicocèle, dyspepsie, nertes, faiblesse dosale, nervosité, maux de reins, de foie et d'estomac, et de faiblesse due aux abus et aux excès.

JE DONNERAI GRATUITEMENT

à chaque personne qui m'écrira, un exemplaire de mon traité médical superbement illustré que tous les hommes et toutes les femmes devraient lire. Envoyez-moi une carte postale et je vous l'expédierai GRATIS, dans une enveloppe cachetée. Si vous êtes faible, de quelque façon, ne tardez pas, mais écrivez aujourd'hui, et demandez mon splendide livre et ma ceinture GRATIS. Ecrivez aujourd'hui.

Dr V. J. MACDONALD, 2362 rue STE CATHERINE. MONTREAL, Qué.

CONSULTATIONS GRATUITES données tous les jours au bureau du bas de la ville seulement, 8 Bleury, de 11 à 1 heure.

Si vous souffrez et que vous puissiez venir me voir, je vous donnerai des conseils honnêtes. 257-sn

C'EST BIEN LE CORSET QU'ELLE PORTE

D. & A. No 468

qui précise la forme d'une femme. Quelque parfaite que la nature l'ait faite, si le corset est de travers, l'effet est mauvais.

Afin de mettre le plus à profit ce que la nature vous a donné, portez un modèle ***D. & A.*** à devant droit avec longue banche.

Les lignes parfaites rendront votre forme parfaite, tout en vous donnant l'usage le plus long et la meilleure durée.

Les principaux marchands les vendent de $1.00 à $3.50 la paire. Ou vous pouvez nous écrire directement.

DOMINION CORSET MFG. COMPANY,
QUEBEC, TORONTO, MONTREAL.
(3)

VOTRE CRÉDIT EST BON

AU SYNDICAT ST HENRI

Voulez-vous Epargner? Commandez vos

FOURRURES

Et faites exécuter vos REPARATIONS maintenant, ce sera une grande économie pour vous. Les marchands trouveront de grands avantages dans nos qualités et prix, s'ils s'adressent à nous avant d'acheter.

CAPOTS en chat SAUVAGE, depuis ***$9.99***
COLLERETTES Bordées et Doublées en FOURRURES, depuis ***$9.99***
BOAS en FOURRURES, depuis ***$1.99***

Profitez-en, c'est le temps d'acheter.

LOUIS ABINOVITCH, Propriétaire, Bell Mount 786
3490 à 3504 Notre-Dame, Coin Bourget, St Henri.

LE SCRUTIN DE 1900

QUEBEC — (Suite)

PORTNEUF

	Delisle	Larue
Bois, Canton	49	32
Saint-Léonard	52	75
Saint-Raymond Village	61	39
Saint-Raymond, Village	74	42
Saint-Raymond, Paroisse	75	54
Saint-Raymond, Paroisse	54	60
Saint-Raymond, Paroisse	57	74
Saint-Raymond, Paroisse	47	30
Saint-Basile	127	38
Saint-Basile	74	25
Saint-Basile	28	21
Sainte-Catherine	33	9
Sainte-Jeanne	97	51
Sainte-Jeanne	53	20
Saint-Augustin	80	87
Saint-Augustin	52	64
Pointe-aux-Trembles	39	84
Pointe-aux-Trembles	27	42
Neuvelle	41	44
Cap Santé	70	22
Cap Santé	63	30
Notre-Dame de Portneuf	134	20
Notre-Dame de Portneuf	67	22
Deschambault	55	54
Deschambault	23	41
Deschambault	63	73
Grondines	58	42
Grondines	31	31
Saint-Gilbert	39	32
Saint-Alban	35	95
Saint-Alban	70	51
Saint-Alban	33	22
Saint-Casimir	34	72
Saint-Casimir	74	81
Saint-Casimir	26	58
Saint-Thuribe	46	49
Saint-Ubalde	58	105
Saint-Ubalde	52	65
Notre-Dame des Anges	66	39
Notre-Dames des Anges	28	58
Sainte-Christine	50	16
Totaux	2,444	2,009

Majorité pour M. E. Delisle, 435.

QUEBEC-CENTRE

	Châteauvert	Malouin
Quartier Saint-Louis	41	34
Quartier Saint-Louis	44	56
Quartier Saint-Louis	61	59
Quartier du Palais	49	58
Quartier du Palais	51	77
Quartier du Palais	59	69
Quartier Montcalm	37	47
Quartier Montcalm	62	66
Quartier Montcalm	66	78
Quartier Montcalm	42	76
Quartier Montcalm	45	52
Quartier Saint-Jean	47	64
Quartier Saint-Jean	37	40
Quartier Saint-Jean	43	65
Quartier Saint-Jean	54	55
Quartier Saint-Jean	27	79
Quartier Saint-Jean	62	94
Quartier Saint-Jean	40	105
Quartier Saint-Jean	53	94
Quartier Saint-Jean	60	135
Quartier Saint-Jean	36	78
Quartier Saint-Jean	28	70
Banlieue	94	68
Totaux	1,155	1,470

Majorité pour Albert Malouin, 315.

QUEBEC-EST

	Laurier	Chapleau
Quartier Jacques-Cartier	66	28
Quartier Jacques-Cartier	65	32
Quartier Jacques-Cartier	59	10
Quartier Jacques-Cartier	71	18
Quartier Jacques-Cartier	64	32
Quartier Jacques-Cartier	66	17
Quartier Jacques-Cartier	53	13
Quartier Jacques-Cartier	53	11
Quartier Jacques-Cartier	63	21
Quartier Jacques-Cartier	71	18
Quartier Jacques-Cartier	86	22
Quartier Jacques-Cartier	83	33
Quartier Jacques-Cartier	82	13
Quartier Saint-Roch	63	22
Quartier Saint-Roch	65	19
Quartier Saint-Roch	81	21
Quartier Saint-Roch	65	8
Quartier Saint-Roch	65	22
Quartier Saint-Roch	109	20
Quartier Saint-Roch	65	20
Quartier Saint-Roch	65	16
Quartier Saint-Roch	70	25
Quartier Saint-Roch	69	29
Quartier Saint-Roch	64	28
Quartier Saint-Roch	97	20
Quartier Saint-Roch	81	34
Municipalité Saint-Malo	69	18
Municipalité Limoilou	126	66
Municipalité Limoilou	65	23
Quartier Saint-Valier	79	12
Quartier Saint-Valier	102	18
Quartier Saint-Valier	65	17
Quartier Saint-Valier	83	19
Quartier Saint-Valier	84	11
Quartier Saint-Valier	83	6
Quartier Saint-Valier	85	9
Quartier Saint-Valier	124	12
Quartier Saint-Sauveur	75	14
Quartier Saint-Sauveur	79	13
Quartier Saint-Sauveur	106	10
Quartier Saint-Sauveur	87	8
Quartier Saint-Sauveur	96	7
Quartier Saint-Sauveur	79	8
Quartier Saint-Sauveur	60	14
Quartier Saint-Sauveur	65	8
Quartier Saint-Sauveur	60	7
Quartier Saint-Sauveur	87	17
Quartier Saint-Sauveur	82	14
Totaux	3,598	826

Majorité pour Sir Wilfrid Laurier, 2,772.

QUEBEC OUEST

	Dobell	Kirwin
Québec, Cité	96	28
Québec, Cité	47	27
Québec, Cité	57	31
Québec, Cité	59	28
Québec, Cité	64	38
Québec, Cité	60	45
Québec, Cité	56	30
Québec, Cité	85	26
Québec, Cité	64	34
Québec, cité	54	83
Québec, Cité	90	88
Québec, Cité	70	38
Québec, Cité	42	28
Québec, Cité	82	63
Québec, Cité	68	45
Banlieue, Haut	18	16
Banlieue, Bas	8	1
Totaux	1,018	649

Majorité par Hon. R. R. Dobell, 369.
En 1908, M. Wm Power a été élu par acclamation dans cette division.

QUEBEC COMTE

	Beaubien	Fitzpatrick
Ancienne Lorette Village	62	81
Ancienne Lorette Village	98	79
Ancienne Lorette Village	19	552
Beauport	20	58
Beauport	39	70
Beauport	22	108
Beauport	38	79
Beauport	74	48
Beauport	55	74
Beauport	15	98
Charlesbourg	82	78
Charlesbourg	64	80
Charlesbourg	50	91
Saint-Ambroise	50	110
Saint-Ambroise	50	89
Charlesbourg	21	108
Charlesbourg	35	112
Saint-Colomb de Sillery	5	90
Saint-Colomb de Sillery	13	90
Saint-Colomb de Sillery	5	28
Saint-Colomb de Sillery	19	107
Saint-Dunstan	9	29
Saint-Félix du Cap Rouge	29	67
Sainte-Foye	49	74
Sainte-Foye	12	34
Saint-Gabriel de Valcartier	16	50
Saint-Gabriel de Valcartier, Ouest	7	70
Stoneham	24	62
Tewkesbury	8	34
Totaux	911	2,201

Majorité pour Hon. Charles Fitzpatrick, 1,290.

RICHELIEU

	Bruneau	Vanasse
Sorel, Cité	100	68
Sorel, Cité	111	64
Sorel, Cité	83	69
Sorel, Cité	87	62
Sorel, Cité	95	40
Sorel, Cité	85	61
Sorel, Cité	105	52
Sorel, Cité	79	40
Sorel, Cité	78	67
Sainte-Anne de Sorel	82	61
Sainte-Anne de Sorel	25	62
Saint-Pierre de Sorel, Paroisse	21	56
Saint-Joseph de Sorel, Paroisse	74	82
Saint-Joseph de Sorel, Paroisse	28	34
Saint-Aimé	53	98
Saint-Aimé	70	51
Saint-Aimé	42	19
Sainte-Victoire	14	40
Sainte-Victoire	91	91
Sainte-Victoire	21	49
Saint-Ours, Ville	58	29
Saint-Ours, Paroisse	60	58
Saint-Ours, Paroisse	69	47
Saint-Robert	53	68
Saint-Robert	97	45
Saint-Robert	74	15
Saint-Louis de Boucecours	61	22
Saint-Louis de Boucecours	54	35
Saint-Roch de Richelieu	69	75
Totaux	1,803	1,583

Majorité pour A. A. Bruneau, 220.

RICHMOND et WOLFE

Richmond

	Tobin	Crépeau
Melbourne et Brompton Gore	78	49
Melbourne et Brompton Gore	52	30
Melbourne et Brompton Gore	80	42
Kingsbury Village	29	15
Saint-François-Xavier de Brompton	58	17
Saint-François-Xavier de Brompton	90	45
Richmond, Ville	68	81
Richmond, Ville	68	80
Richmond, Ville	52	54
Windsor Mills, Ville	84	105
Windsor Mills, Ville	64	52
Windsor Mills, Ville	53	36
New Rockland, Village	20	23
Cleveland, Canton	45	24
Cleveland, Canton	57	40
Cleveland, Canton	23	10
Cleveland, Canton	43	34
Stoke	92	52
Stoke	106	58
Windsor, Canton	83	21
Windsor, Canton	68	55
Brompton	108	37
Melbourne Village	22	24
Shipton, Canton	49	59
Shipton, Canton	83	39
Shipton, Canton	56	32
Shipton, Canton	35	39
Asbestos, Village	66	39
Danville, Village	45	48
Danville, Village	46	38
Saint-Georges de Windsor	60	42
Saint-Georges de Windsor	130	47

Wolfe

Saint-Joseph de Soutn—Sud—Ham	47	78
Saint-Camille	15	30
Saint-Camille	66	78
Wotton	45	28
Wotton	52	66
Wotton	59	91
Dudswell	54	104
Dudswell	47	46
Marbleton Village	53	54
Weedon	72	24
Weedon	53	32
Weedon, Village, Centre	58	27
Weedon Lake, Village	52	27
Garthby	66	16
Beaulac Village	39	18
Stratford	59	56
D'Israëli	49	15
D'Israëli	123	84
Wolfestown	50	73
Wolfestown	51	72
Saint-Fortunat	68	55
Ham, Nord	68	38
Ham, Nord	63	37
Ham, partie sud-ouest	52	48
Notre-Dame de Lourdes de Ham	89	15
Totaux	3500	2517

Majorité pour W. Tobin, 983.

RIMOUSKI

	Ross.	Taché.
Saint-Mathieu	48	24
Saint-Mathieu	36	3
Saint-Simon	89	48
Saint-Fabien	112	58
Saint-Simon	91	44
Bic Ouest	57	73
Bic Est	39	35
Bic Est	55	46
Saint-Valérien	47	60
Sacré-Coeur	62	35
Rimouski, ville, Ouest	35	32
Rimouski, ville, est	40	74
Rimouski, paroisse	29	46
Rimouski, paroisse	52	58
Sainte-Blandine	51	58
Pointe au Père	27	23
Saint-Anaclet	72	95
Neigette, canton	20	45
Sainte-Luce	45	15
Sainte-Luce	88	47
Saint-Donat	75	66
Saint-Gabriel	66	64
Sainte-Angèle	75	102
Saint-Joseph de Lepage	45	16
Mont Joli	87	21
Sainte-Flavie	51	31
Sainte-Flavie	52	39
Petit Métis Village	22	32
Grand Métis	57	57
Saint-Octave	71	64
Petit Métis Station	59	32
Sandy Bay Ouest	100	26
Sandy Bay Est	45	48
Saint-Damase	66	70
Rivière Blanche	82	41
Rivière Blanche	35	43
Matane Ouest	69	40
Matane Est	64	25
Matane Village	36	47
Saint-Luc	27	46
Sainte-Félicité	82	111
Grosse Roche	19	45
Méchins	41	36
Capucins	29	21
Saint-Moïse	55	40
Sayabec	40	64
Cedar Hall	34	74
Cedar Hall	26	82
Amqui Ouest	80	62
Amqui Est	43	44
Causapscal	82	62
Totaux	2794	2525

Majorité pour J. A. Ross, 269.

ROUVILLE

	Brodeur.	David.
Saint-Césaire Village	46	18
Saint-Césaire Village	55	5
Saint-Césaire Paroisse	65	7
Saint-Césaire Paroisse	74	10
Saint-Césaire Paroisse	59	13
Saint-Michel de Rougemont	56	4
Saint-Michel de Rougemont	33	32
Canrobert Village	19	12
L'Ange Gardien Paroisse	54	16
L'Ange Gardien Paroisse	30	6
L'Ange Gardien Paroisse	44	10
L'Ange Gardien Paroisse	39	9
Saint-Paul d'Abbotsford	64	3
Saint-Paul d'Abbottsford	55	8
Saint-Paul d'Abbottsford	70	18
Marieville Village	60	46
Marieville Village	39	32
Sainte-Marie Paroisse	19	30
Sainte-Marie Paroisse	19	10
Sainte-Marie Paroisse	16	26
Sainte-Angèle	13	27
Sainte-Angèle	47	61
Notre-Dame de Bonsecours	12	23
Richelieu Village	81	28
Saint-Mathias	59	16
Saint-Jean-Baptiste	50	9
Saint-Jean-Baptiste	51	17
Saint-Jean-Baptiste	43	25
Saint-Hilaire Village	121	17
Saint-Hilaire Montagne	72	7
Saint-Pie	77	43
Saint-Pie	21	37
Saint-Pie	71	48
Saint-Pie	82	5
Saint-Pie	91	17
Totaux	1767	682

Majorité pour Louis-Philippe Brodeur, 1,085.

DORELIA MARIER

Ses parents la recherchent vainement depuis plus de deux semaines.

Curran, Ont., 15 — Les parents de Mlle Dorélir Marier sont dans une vive inquiétude depuis que celle-ci a disparu mystérieusemen', il y a un peu plus de deux semaines.

Mlle Marier était, il y a deux ans, engagée comme institutrice au village Saint-Amour, Ont., et comme sa santé était mauvaise, on dut la remercier de ses services, avant l'expiration de son engagment, ce qui lui a causé un vif chagrin.

Depuis quelque temps, elle donnait des signes évidents que son esprit se troublait.

Le soir de sa disparition, elle était vêtue d'un costume noir, avec chapeau de même couleur (walking hat). C'est une fille blonde, âgée de 26 ans, et pesant cent soixante livres. Elle porte au front une cicatrice, résultat d'un coup de couteau reçu accidentellement.

Inutile de dire que les parents de Mlle Marier, qui demeurent à Curran, Ont., seraient heureux de recevoir des informations la concernant.

Prière d'adresser toute communication à ce sujet à Mme Athanase Marier, Curran, Ontario.

BEAU PROGRAMME

Le programme de dimanche prochain, au Parc Sohmer, est un des plus beaux programmes possible. v91-2

Hedrite

GUERIT N'IMPORTE QUEL MAL DE TETE d'une manière sûre, rapide et scientifique.

Pour vous convaincre que nous avons le meilleur et unique remède, nous préférons que vous nous écriviez pour obtenir une boîte-échantillon gratis avant d'acheter notre grandeur ordinaire à 25 cents.

Nous sommes les seuls spécialistes de l'univers contre le mal de tête.

The Herald Remedy Co., Chicago Montréal. '3,15,18,20,22

MAISON VIAU

737-739 rue Ste Catherine, (coin Dufresne)

SUCCURSALE: 629 Av. MONT-ROYAL

L'OUVERTURE DE L'AUTOMNE dans nos vastes magasins, présage une époque d'économie pour nos clients.

L'IMMENSE choix de nouveautés satisfera tous les goûts et toutes les bourses. Le grand débit, qui permet les grandes importations des manufacturiers directement, nous met en lieu d'offrir aux acheteurs le bénéfice que ferait sur nous le marchand de gros, duquel nous aurions à nous approvisionner, comme autrefois nous le faisions et comme tant d'autres le font encore.

GRACE A L'ENCOURAGEMENT REÇU, nous avons étendu notre commerce et nous ne craignons pas de vous assurer que vous vous adresserez à bonne adresse en vous adressant ici, et que vous contaterez, outre une épargne importante, un choix qui n'est pas surpassé. Nous mentionnerons quelques lignes seulement.

BLOUSES DE $2.00 POUR 95c

15 douzaines de ces blouses en satin mercerisé, richement garnies en braid de soie. Valeur de $2.00, pour. 95c

BLOUSES DE $3.00 POUR $1.39

25 douzaines de blouses en flanelle opéra, tout laine, noire et en couleurs. Valeur de $3, pour. $1.39

BEAVER DE $1.50 POUR 89c

DRAP de castor, pour manteaux, nuances brune et rouge. Valeur de $1.50. Pour. 89c

ETOFFES DE 75c POUR 59c

Etoffe à costume, snow flake, brun, bleu marin et noir, valant 75c, pour. 59c

DRAP DE DAMES 15c

Une ligne spéciale de drap croisé de dames, choix de couleurs, double largeur, convenable pour robes d'enfants, seulement. 15c

RUBAN LARGE DE 50c POUR 10c

100 pièces de très beaux rubans, larges, toutes nuances, valant de 40c à 50c, pour. . 10c

BAS DE 30c POUR 19c

50 douzaines de bas pour dames, en bonne laine fingering, valant 30c, pour. 19c

MANTEAUX DE $6.00 POUR $2.95

50 échantillons de jolis manteaux pour dames, en bonne étoffe frise, noire ou grise, valant de $5 à $6, pour $2.95

MANTEAUX DE $5.00 POUR $2.95

Très beaux manteaux, pour fillettes de 3 à 8 ans, diverses étoffes et genres, valant de $4 à $5, pour. $2.95

DEPARTEMENT DE LA GANTERIE

C'est certainement un beau coup d'oeil, que l'installation des diverses lignes de gants, Les Perrins, Les Alexandres, dont chaque paire est garantie bien durer ou l'argent vous est remis.

LE GANT SUEDE A $1.00

C'est une des plus dernières nouveautés que nous mettons à un extrême bas prix.

LE GANT A 39c

Il est en kid, toutes les nuances, toutes les grandeurs pour fillettes, il vaut aisément 75c. Pour cette vente. 39c

SERVIETTES

Une ligne pour le bain, toujours vendues à 10c. Pour l'ouverture. 7½c

A VOUS MESSIEURS

PALETOT OU PARDESSUS $13.00

Jamais vous ne pourrez acheter ailleurs aussi bonne valeur à $13. Ils sont généralement bien finis jusqu'aux entre-doublures et les parties les plus cachées qui sont aussi garanties.

HABILLEMENT A $13.00

Nous en faisons une spécialité. Le choix des étoffes, la coupe tailleur, l'élégance qui le distingue, le tout en général, le recommande à chacun et donne entière satisfaction.

CRAVATES A 10c ET 15c

C'est un mélange de beaux et frais échantillons, dans toutes les nuances, formes, genres et qualités: des Derby, des boucles, des nouds, des "four-in-hand" des "flowing ends," etc., etc. 100 douzaines seulement dans le lot, sacrifiés à 10c et. . 15c

GRATIS 500 magnifiques cadeaux au choix pour tout achat de 10c, lorsque le total a atteint le chiffre de $10. Un bon est donné au client pour tous les achats qu'il fait demandez-les **GRATIS**

CORPS ET CALECONS 50c

Ils sont en bon "fleece lined" revers ouaté, achetés avant la baisse, nous les offrons au prix actuel du gros. . . 50c

Corps et caleçons en bonne laine écossaise, très pesants, à. 50c

CHAPEAUX POUR HOMMES $1.50

Un très grand choix, entre autres les "Camel's Hair" nouveau genre, pelucné. Les plus nouvelles formes et nuances, seulement. $1.50

LA MODE

Quoique nous ne garnissions ni ne confectionnions les chapeaux pour dames, nous avons un grand choix des "Ready to wear," dans des genres chics, dans des prix étonnants par leur modicité.

N'oubliez pas de visiter ce département.

CHAUSSURES SLATER

Nous avons dans ce département les meilleures formes de chaussures pour dames et messieurs. Il vaudra la peine de les examiner.

Les claques Jacques-Cartier sont ici une spécialité, tout à fait soignée.

PRELARTS A 15c

500 coupons de beaux prélarts, dans tous les dessins et largeurs, sacrifiés à . . 15c

LINOLEUMS A 25c

100 pièces de linoléums, extra épais, vieux faits, vernis durs, toutes largeurs; valant 35c, pour 25c

PELLETERIES

Nous en avons un immense grand choix, à des prix défiant toute compétition. Cette ligne est plutôt comme accommodation à nos clients, plutôt que le bénéfice que nous en attendons, de là ces qualités supérieures et ces étonnants bas prix.

GARNITURES A 39c

500 verges seulement de garnitures en thibet, 1 et 1¼ pouce de largeur, valeur de 75 cts, pour 39c

TOURS DE COU $3.95

En beau vison allemand, bien finis, bien doublés, ornés de queues, seulement . . $3.95

ETOLES A $4.50

En vison allemand, très longues, dernière mode, un extra bon marché à $4.50

MANCHONS $4.50

En vison allemand, ronds, plats ou en ovale dernier chic; vendus partout ailleurs à $7.00 Ici $4.50

CASQUES A $2.50

Casques en mouton gris, bien doublés et piqués, avec oreilles et attaches . . . . . Seulement $2.50

MANTEAUX A $39.00

En riche seal électrique, garnis de beau vison, bien doublés en soie de fantaisie, finis avec ceinture, le plus dernier goût. Vous paieriez ailleurs $50.00 pour ce que l'on vous offre ici à $39.00

PEAUX 69c

Nous avons pu obtenir d'une compagnie de chasseurs un lot de peaux du plus beau seal électrique, que nous allons donner à 69c

VISON A $1.95

Nous avons seulement 200 peaux à disposer. Soyez-en bien averti, ces peaux partiront vite. Si vous désirez en avoir, venez de bonne heure, vous savez que c'est un bon marché à. $1.95

ENFIN, dans un vaste magasin comme le nôtre, il y a des millions d'articles qui ne nous viennent pas à la mémoire au moment de faire l'annonce. D'ailleurs, l'espace restreint de l'annonce nous empêcherait de les mentionner. C'est à vous de venir visiter nos départements et faire ainsi bénéficier votre bourse de ces bons marchés.

MAISON VIAU, Ste Catherine et Dufresne.

'L'ARGENT PARLE' Mais le

GRAM-O-PHONE BERLINER

parle pour très peu d'argent. $1.00 vous rendra possesseur d'un de ces superbes instruments, et on pourra payer le reste par petits versements mensuels, ou à raison de 50c par semaine. Un Gram-o-phone Berliner égaiera votre foyer et fera passer agréablement les longues soirées d'hiver à vous, votre famille et vos enfants.

Les prix varient de $15.00 à $45.00.

Le Gram-o-phone Berliner, outre qu'il est le meilleur, est aussi le moins cher de toutes les machines parlantes. Les registres, plats, sont composés d'une substance dure, virtuellement incassable, sont faciles à porter et surpassent tous les autres registres, non seulement pour le volume et la douceur, mais aussi pour les qualités durables. Les plus nouveaux registres, en fait de grand opéra, opéra comique, chansons religieuses, sentimentales, comiques ou de nègres, fanfare et tous instruments de musique, peuvent être entendus en tout temps à notre magasin.

THE BERLINER GRAM-O-PHONE OF CANADA, LTD.

2315 Rue Ste Catherine

Aussi à vendre à . . . 202 rue St Laurent — 372 rue Centre.

Le Gram-o-phone Berliner est connu et vendu aux Etats-Unis sous le nom de machine parlante "The Victor", et porte la même marque de fabrique.

Un Gram-o-phone Berliner vous procurera une somme infinie de plaisir, et vous ne manquerez jamais les petits versements, les jours de paie.

OUVREZ UN COMPTE CHEZ NOUS.

FEU M. THOMAS SHERIDAN

Jeudi matin a eu lieu à l'église St Antoine le service funèbre de Thomas Sheridan, qui est mort il y a quelques jours.

Un grand nombre d'amis ont accompagné le corps à l'église et puis de là à la Côte des Neiges.

Le deuil était conduit par les deux frères de Thomas Sheridan, Michel et Philippe, ce dernier étant venu expressément de Chicago pour escorter le cadavre de son frère qui est mort en ce dernier endroit.

La messe des morts a été dite par M. le curé Donnelly, de la paroisse St Antoine.

M. Sheridan appartenait à une des familles les plus avantageusement connues de Montréal.

CHEZ LES CONTREBANDIERS

Détroit, Mich., 15 — Les inspecteurs des Chinois viennent de porter le coup de grâce à tout un système de contrebande des Jaunes, en logeant en prison trois Américains qui étaient à la tête de cette organisation.

Deux Célestes ont été arrêtés en même temps.

CECI EST

l'Ecole Aberdeen de Montréal

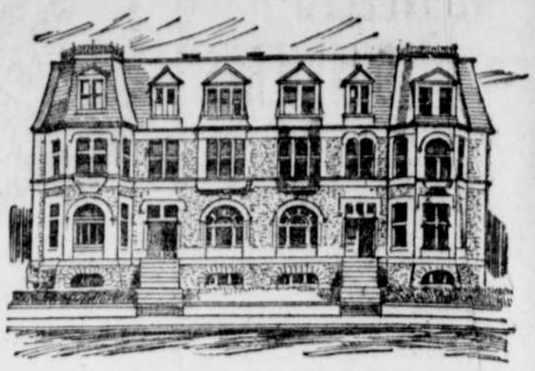

On se sert dans cette école des Pianos fabriqués par la vieille maison Heintzman & Co. Nous avons vendu 8 Pianos Heintzman & Co. au bureau des Commissaires des Ecoles Protestantes dont quelques uns étaient pour l'Ecole Aberdeen.

SEULS AGENTS:

C. W. LINDSAY, Limited

BUREAU-CHEF: 2366 Rue Ste-Catherine, Montréal.

SUCCURSALE DU QUARTIER EST: 1622 Rue Ste-Catherine.

292

4 PHARMACIES "CUT RATE"

J. O. Quenneville

Epargnez de l'argent, achetez vos drogues, remèdes brevetés et articles divers aux Pharmacies à prix réduits.

1406 RUE STE CATHERINE, Angle Visitation.

397 RUE ST ANTOINE, haut de la rue Fulford.

691 RUE STE CATHERINE, vis-à-vis la traverse de Longueuil.

NOUVELLE PHARMACIE A HULL?

A Meilleur Marché que toute autre Pharmacie au Canada.

LISTE DE PRIX

Cachets anti-migraine de Churchill	25c	Pilules Rouges, Moro, William, 50 cents	33c
Cachets Stearns, Demers, Frank	15c	Sirop Lambert, Mathieu, 35 cents	25c
Pommade Gilbert	75c	Gran. Burot, 40 cents	33c
Castoria	20c	Catarrhol, 75 cents	65c
Peruna, $1.00	64c	Seringue-fontaine, depuis 59 cents en montant	
Sirop Demers, Coderre, Gauvin, 25 cents	15c	Brosses à cheveux, depuis 17 cents en montant	
Vin Vial, $1.50	$1.13	Petits balais, 9 cents à	27c
Sirop Fellow, $1.25	95c	Parfums, prix réduit de 25 cents à	17c
Abbey Salt, gr 50 cents	39c		
Abbey Salt, petit, 25c	19c		

Nous donnons des Reçus au Comptant Verts pour tout article, dans chacune de nos Pharmacies, chaque jour de la semaine, aux Prix Réduits.

LE NOUVEAU FILTRE HARRIS

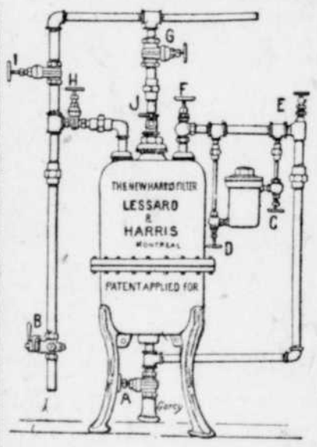

Si vous voulez boire de l'eau claire;

Si vous ne voulez pas vous baigner dans de l'eau bourbeuse;

Si vous voulez jouir d'une bonne santé;

Si vous ne voulez pas vous exposer à la fièvre typhoïde;

Si vous voulez réduire vos comptes de médecins;

Si vous ne voulez pas brûler votre bouilloire à vapeur par suite d'accumulation de dépôt bourbeux;

Si vous tenez à la propreté de vos appareils de plomberie,

PROCUREZ-VOUS LE NOUVEAU FILTRE HARRIS

Il n'est pas une école, pas un hôtel, par une maison de pension, par une résidence privée, pas une manufacture, par un bureau, pas une bâtisse, par une institution de force motrice qui ne devrait le faire installer.

Demandez notre Catalogue Gratuit. — Manufacturé par

Lessard & Harris,

7 — RUE SAINTE-ELISABETH, — 7

MONTREAL.

PAYABLE A LA SEMAINE

AU NOUVEAU MAGASIN

Poêles dans tous les genres, Fournaises, Poêles de Cuisine, etc., Meubles, Tapis, Prélarts, Poêles, Lits en cuivre et en fer émaillé, Horloges, Ornements, etc. **Escomptes Spéciaux durant ce mois**

J. ALBERT, 443 Rue Craig.

(Le Nouveau Magasin et non l'ancien, à côté.)

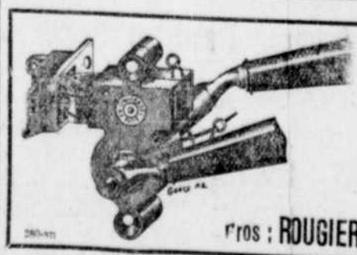

SERRURE UNIVERSELLE

Indispensable pour portes de Magasins

Vernie noire ou nickelée.

Fonctionnement doux et parfait. Se pose facilement sans entailler le bois.

En vente dans tous les Magasins de quincaillerie.

Pros: **ROUGIER FRÈRES,** 1597 Notre-Dame Montréal.

ACCIDENT DU TRAVAIL

Du correspondant régulier de LA PRESSE

Trois-Rivières, 14 — M. Maxime Ciontier, menuisier, de cette ville, a été victime d'un pénible accident, pendant qu'il travaillait sur un échafaud. Dans une chute qu'il fit, il s'est fracturé un bras et enfoncé deux côtes.

MORT SUBITE A OTTAWA

Du correspondant régulier de LA PRESSE

Ottawa, 15 — M. Louis N. Nye, marchand de tabac de la rue Sparks, est mort subitement, hier, chez lui, rue Metcalfe. Il était natif des Etats-Unis et habitait Ottawa depuis 1854

UNION TYPO

NOUVELLES OUVRIERES

Grande assemblée publique, ce soir à la salle St-Joseph en l'honneur des délégués ouvriers français — Opinion du cardinal Gibbons sur le travail organisé—La liberté de parole à l'arsenal de Brest — La prochaine réunion de l'union des peintres, local 349 — Les étiquettes des unions internationales — Les menuisiers lundi soir à la salle St-Joseph — Le ministère du commerce de France et la durée de la journée du travail — L'accroissement de l'industrie dans l'Etat de New-York — Chez les typographes ce soir — Faits divers.

Tel que nous le disions hier, les délégués ouvriers français qui ont passé les journées de mercredi et jeudi à visiter les établissements industriels, de cette ville, sont partis pour Québec, jeudi soir, d'où ils reviendront ce soir. Quelques instants avant leur départ pour la vieille capitale, ils ont exprimé plusieurs fois aux représentants du Conseil des Métiers et du Travail de Montréal, tout le plaisir qu'ils auraient ressentis de pouvoir rencontrer leurs camarades ouvriers de toute la ville de Montréal, afin de pouvoir converser librement avec eux sur des sujets intéressants pour tous. Afin de se rendre à leurs désirs, M. Alphonse Verville, ainsi que les autres officiers du Conseil leur ont promis d'inviter les ouvriers de Montréal à venir les rencontrer ce soir, s'ils voulaient revenir ici.

Ce qui a été accepté par toute la délégation ouvrière française.

Ce soir, à 8 heures précises, il y aura donc dans la plus grande salle de l'édifice St Joseph, une grande assemblée publique à laquelle tous les ouvriers organisés sans distinction sont cordialement invités. La plupart des délégués ouvriers français, qui sont de bons orateurs adresseront la parole à l'assistance et sauront les intéresser au plus haut degré.

Ouvriers, rendez-vous en foule ce soir à la salle St Joseph et vous ne regretterez pas de vous être dérangés quelque peu. Venez saluer ces distingués visiteurs à leur retour.

× × ×

Le cardinal Gibbons disait un jour ce qui suit des organisations ouvrières : "Je crois fermement en l'efficacité de ces organisations et pour moi c'est la seule méthode par laquelle le travailleur peut améliorer ses conditions de travail et faire reconnaître ses droits.

Je crois non seulement que c'est le droit des ouvriers de s'organiser, mais je crois aussi que c'est leur devoir de le faire, seulement, il faut que la chose se fasse volontairement et sans coercion."

× × ×

Le vice-amiral Mallarmé, préfet maritime de Brest, interrogé dernièrement par les délégués de la commission d'enquête, au sujet de son ordre du jour contre le langage de certains ouvriers, tenu en conférence politique, a déclaré qu'il lui était impossible d'admettre que des ouvriers des arsenaux pussent, en dehors de leurs heures de travail, prononcer des discours outrageants pour leurs supérieurs. Il a reconnu cependant que son ordre du jour constituait plutôt une recommandation paternelle qu'une menace.

Une réunion publique de protestation contre cet ordre du jour a eu lieu l'autre soir à 9 heures.

Environ 2,000 ouvriers de l'arsenal y assistaient. Les orateurs ont revendiqué le droit de parole et d'action en dehors de l'arsenal. Un ordre du jour demandant l'annulation de la circulaire préfectorale a été voté à l'unanimité.

× × ×

L'union des peintres décorateurs et tapissiers aura une assemblée extraordinaire lundi soir, au lieu ordinaire des réunions, à laquelle tous les ouvriers sont invités à assister, qu'ils soient ou non membres de l'union.

Adresseront la parole à cette réunion MM. Edmond Berthiaume, A. Verville, John Murphy, J. A. Rodier et autres militants du mouvement unioniste.

Tous ceux que cet avis intéresse se feront donc un devoir d'être présents.

× × ×

Avec le numéro d'aujourd'hui, nous commençons la publication d'une série de petits articles sur les différents labels du travail organisé. Chacun pourra les découper afin de s'en faire une collection qui, au complet, sera d'une utilité incomparable pour tous. Chaque branche de métiers aura son tour et le "fac-simile" de son étiquette sera reproduit en même temps qu'une définition et quelques explications.

A.F.M.P. & C.M. of U.S.C.F. OF UNION-MADE

Nous publierons probablement aussi une liste des marchands qui vendent les marchandises portant l'étiquette reproduite.

Nous commencerons aujourd'hui par une étiquette qui vient justement de faire son apparition à Montréal. C'est celle des travailleurs en tapisseries ou papiers peints. Cette étiquette est imprimée sur la lisière, à côté du nom du fabricant. Toutes les tapisseries qui portent cette étiquette, seules, méritent d'être achetées par les unionistes.

L'on peut se procurer cette tapisserie chez MM. Granger et Frères, rue Notre-Dame, ainsi que chez MM. Desmarais et Lapierre, 422 St enis.

× × ×

Il y aura, lundi soir, à la salle St Joseph, une assemblée de la plus haute importance, à laquelle l'on prendra le vote referendum au sujet de la nomination d'un agent d'affaires pour le Conseil des Métiers et du Travail, ainsi que pour la nomination d'un secrétaire permanent pour le conseil de district.

Il n'est pas nécessaire, croyons-nous, d'insister sur l'importance qu'il y a pour tous les membres d'être présents.

× × ×

M. Georges Trouillot, ministre du commerce et de l'industrie, a déposé récemment, sur le bureau de la Chambre des députés, un projet de loi relatif au contrôle de la durée du travail dans les établissements industriels.

Le ministre propose au Parlement l'adoption des dispositions suivantes :

Dans tous les établissements énumérés à l'article premier de la loi du 2 novembre 1892, les chefs d'entreprises, qu'ils emploient soit des adultes, soit des femmes ou des enfants, soit les deux à la fois, seront tenus d'afficher un horaire général fixant d'une manière uniforme pour chaque catégorie d'employés les heures de travail et de repos, telles qu'elles résultent tant de la loi que des dérogations légales dument autorisées.

× × ×

Durant le mois de juillet l'émigration du Royaume-Uni au Canada s'est élevée à 1,538 étrangers, 5,668 Anglais, 321 Irlandais et 1,378 Ecossais. Le total pour les sept mois de cette année est de 36,273 Anglais, 1,796 Irlandais, 8,992 Ecossais, et 14,522 étrangers.

× × ×

On nous demande d'annoncer pour lundi, le 17 octobre courant, une grande assemblée générale de tous les maçons, au lieu ordinaire des réunions.

Tous les membres seront donc présents en aussi grand nombre que possible.

× × ×

On nous prie d'annoncer pour lundi, le 17 octobre courant, une importante assemblée de l'union des tailleurs-couturiers dans l'ouvrage de pratique, local 317, au No 210 avenue de l'Hôtel-de-Ville. C'est une assemblée régulière à laquelle les membres seulement sont admis. Des questions très graves sont sur l'ordre du jour et la réunion ne peut manquer d'être intéressante à plus d'un point de vue.

Chacun sera donc à son poste à 8 heures précises.

× × ×

Un fabricant de hardes de Milwaukee a reçu dernièrement un ordre de la Cour de ne pas renvoyer certains de ses employés, membres d'une union ouvrière et ce en vertu d'une plainte faite par ces derniers contre leur patron. Il fut clairement prouvé à la cour que le fabricant avait fait un contrat par lequel il s'engageait à n'employer que des ouvriers de l'union pendant une certaine période.

Il est admis aujourd'hui que l'injonction est un bon moyen aux Etats-Unis dont puissent se servir les unions ouvrières pour le redressement de leurs griefs.

× × ×

Un rapport sur l'accroissement de l'industrie dans l'Etat de New-York, qui a été publié récemment comme la 5e partie du second rapport annuel du département du Travail de New-York, contient une grande quantité de renseignements historiques et statistiques relatifs aux principales industries de l'état. Dans le premier chapitre l'on fait une comparaison entre New-York et les pays étrangers .Sur quinze groupes d'industries manufacturières, New-York est le premier Etat relativement au capital engagé, dans huit groupes, et relativement à la valeur brute des produits dans neuf groupes, au sujet du capital engagé, New-York ne tombe pas au-dessous du troisième rang dans aucun groupe, et en ce qui a trait à la valeur brute des produits, New-York ne vient pas en-dessous du quatrième rang, et il n'occupe cette position que dans deux groupes seulement ; c'est-à-dire dans l'industrie de l'acier et dans la manufacture des voitures.

× × ×

Il y aura ce soir une assemblée régulière d'une grande importance chez les typographes de l'union Jacques-Cartier No 145, à la salle Saint-Joseph. Tous les membres seront sans doute au poste à 8 heures.

UN MONSIEUR

Offre gratuitement à tous ceux qui sont atteints d'une maladie de la peau : dartres, eczémas, boutons, maladies de la poitrine, de l'estomac et de la vessie et de rhumatisme, un moyen infaillible de se guérir promptement, ainsi qu'il l'a été radicalement lui-même après avoir souffert et avoir pris en vain tous les remèdes préconisés. Cette offre, dont on appréciera le but humanitaire, est la conséquence d'un vœu. Ecrire par lettre ou carte postale à M Vincent, 4 Place Victor Hugo, à Grenoble, France, qui répondra gratis et franco, par courrier et enverra les indications demandées.

Elegantes, Correctes, Jolies Chaussures d'Automne

Les styles les plus récents.
Les formes les plus exclusives.
La plus grande variété de cuirs.

Pour Hommes et Femmes

Bottines et Souliers Boston en Veau Box, Chevreau Vici, Peau de Poulain vernie, Chevreau verni, Cuir verni, Veau Quaker, Veau Kangarou, Veau Velours, Boutons, Lacets ou Blucher. Tous les styles populaires de talons et pointes. Trépointes Goodyear faites sur forme Nature. Tout à fait égaux aux chaussures de $6.00 ailleurs.

Toutes les Chaussures Boston sont faites à la main et à la hauteur des chaussures sur "Commande" dans tous les détails.

$3.50

Pour Garçons et Fillettes

Bottines et Souliers Boston en Veau Box, Chevreau Vici, Peau de Poulain vernie, Chevreau verni, Cuir verni, Veau Quaker, Veau Kangarou, Veau Velours, Boutons et Lacets. Trépointes Goodyear, faites sur formes Nature —faisant si parfaitement que l'usure des bas causée par les chaussures mal ajustées est complètement éliminée. Mères, pas de trous dans les bas des petits, avec les Chaussures Boston.

$3.00

Dans aucune autre chaussure faite y a-t-il une telle combinaison de grandes qualités que l'on en trouve dans les Bottines et Souliers Boston. Les style, ajustement, confort et durée s'y rencontrent aussi.

Tout ce qui est désirable en fait de Chaussures est compris dans notre grand assortiment.

Nous sommes les plus grands marchands de Chaussures de l'univers avec manufactures et tanneries à Boston, Brockton et Lynn, Mass., et des magasins à New-York, Philadelphie, Boston, Baltimore, Washington, Lowell, Worcester, Lawrence, Fall River, Springfield, Mass., Hartford, Conn., Newark, N. J., Providence, R. I., Buffalo, N. Y., Cleveland, Toledo, Ohio, Montréal et Toronto, Canada.

On est à en préparer d'autres.

BOSTON SHOE STORE

2325 Rue Sainte-Catherine, Montréal, Can.

DUFORT FRERES,

235 ET 237 RUE SAINT-LAURENT.

Les dernières importations surpassent en beauté et en valeurs tout ce que nous avons déjà eu en magasin

BLOUSES en cachemire bleu pâle, blanc, rouge, bleu-marin et noir, finies avec plis accordéon, très bien doublées. Valeur extra à. . . **$1.75**

BLOUSES en flanelle opéra, pure laine, à dessins de fantaisie, crème, bleu pâle, vert nil, bleu-marin, rouge. Vu que c'est d'importation directe, seulement. **$2.95**

MANTEAUX, nouvelle étoffe peau d'ours, pour enfants, de 1 à 6 ans, aux prix d'importation de $3.00, $3.50, $3.95, $4.75 et. **$5.50**

CAPINES, BONNETS, TOURMALINES dans le même genre pour apparailler les manteaux ci-dessus.

RUG dans la même étoffe que le manteau ci-dessus, peau d'ours, pour carrosse d'enfant ou sleighs, très bien doublé, au bas prix de. **$2**

ETOFFES A LA VERGE, pour manteaux d'enfants, même ligne encore que les manteaux, peau d'ours, 1½ verge de large, à $1.50, $2.75, $3.50, et. **$5.50**

ETOFFES à robes "French Tweed", à fond brun, vert, bleu-marin, 54 pouces de large. C'est une fantaisie nouvelle à. **85c**

Manteaux en Beaver Noir
Avec collet, collerette, revers, devants et manchettes avec groupes de piqûres, ornements en groupe de carrés en satin. Prix spécial. . **$12.50**

GANTS en chevreau, fabrication française, les plus nouvelles nuances, valant au moins 90c, nous les avons importés en quantité et les offrirons à **75c**

N'oubliez pas que nous recevons chaque jour des marchandises nouvelles.

Ce qui se Ressemble se Rassemble !

Si vous vous servez des

THÉS ET CAFÉS de STROUD

On peut dire sans crainte que le reste de votre table est de première classe.

"J'aimerais autant être sans mes échantillons que de me passser de

2 dans 1

Vous savez ce que c'est quand on voyage,--comment les chaussures se fendent et s'usent—Eh bien '2 dans 1' les remet au point en un "clin-d'œil." j'en ai toujours dans mon sac et une minute de travail avec mes chaussures, aidé de '2 dans 1' et d'un linge, me rend aussi frais qu'on puisse désirer.

CHEZ TOUS LES MARCHANDS

Noir et tan—boîtes de 10 et 25 cents et tubes à pression de 15 cents.

MEUBLES REMBOURRES

Quelques Offres Spéciales parmi une foule d'autres

5033—Chic mobilier de salon, (5 morceaux), nouveau dessin, fini acajou, recouvert en magnifique tapisserie, satinée ou damas, couleur au choix, seulement... **$29.90**

No 507—Magnifique CHAISE MORRIS, fini chêne doré avec coussins reversibles, en velours, seulement **$5.00**

No 502—CHAISE MORRIS en chêne doré, genre colonial très confortable, siège à ressorts, coussins reversibles en velours, seulement..... **$9.00**

H. P. Labelle & Cie,

1657-1659 Rue Notre-Dame.

LE CHOCOLAT FRY EST LE MEILLEUR.

D. MASSON & CIE, - - - - - MONTREAL. 292,sn

Cinderella

POUPEES JUMELLES GRATIS!

Le Petit Chaperon Rouge

Cette jolie paire de poupées Sœurs jumelles, Cinderella et Le Petit Chaperon Rouge, sont les arrivées nouvelles du pays des poupées et sont de véritables belles, jusqu'une grandeur d'un pied et un demi. Cinderella est la poupée merveille nouvelle blonde, tête en bisque, cheveux bouclés, robe garnie de dentelles, chapeau, ceinture de ruban, etc. Le Petit Chaperon Rouge est une belle brunette, une jolie poupée—boucles noires, tête en bisque, robe rouge garnie de dentelles, chapeau, souliers, bas, etc., complètes. Vu cette, voulez-vous avoir Cinderella et Le Petit Chaperon Rouge, les jolies poupées, sœurs jumelles, comme une prime pour quelque travail agréable après l'école ? Si oui, écrivez-nous tout de suite et nous enverrons franco de poste, 16 médaillons de parfum de vendre à 15c chaque. Ils consistent d'un médaillon fini en or, renferment un médaillon de parfum, extrait de milliers de roses. Quand vendus, renvoyez l'argent et nous vous enverrons les deux poupées pour la vente de seulement 16 médaillons à 15c chacun. **The Home Specialty Co., Dept. 1051, Toronto, Ont.**

GRATIS AUX HOMMES

J'ai de la difficulté à croire que les hommes faibles connaissent ou apprécient le merveilleux remède que j'offre pour la guérison radicale de toutes les faiblesses personnelles, tels qu'écoulements, pertes, impuissance, varicocèle, débilité, etc. J'ai ETUDIE les hommes faibles pendant près de 40 ans, j'ai étudié le moyen de les GUERIR. 100,000 malades ont été restaurés par mon traitement. Aussi longtemps qu'un homme a suffisamment de vitalité pour se mouvoir, il y a bonne chance de guérison, et je suis si certain de cela, qu'à tous ceux qui sont affligés comme susdit, j'offrirai l'usage de ma plus nouvelle

Ceinture Electrique du Dr Sanden

(MODELE HERCULEX)

ABSOLUMENT GRATIS jusqu'à GUERISON

Sans un sou d'avance ni de dépôt. Prix de la ceinture, après votre guérison, $4.00 ou plus.

On imite librement mes inventions, mais mes grandes connaissances, acquises par une longue expérience, sont à moi seul, et je les donne gratis à chaque client, jusqu'à ce qu'il soit guéri.

Cette offre est aussi faite à tous ceux qui souffrent de Rhumatisme, Mal de Dos, Etc.

Tout homme qui désire la santé et la force devrait lire mon dernier livre. Expédié gratis par la poste, sous enveloppe cachetée, ou si vous êtes près de ma place d'affaires, venez examiner ma ceinture et emportez-en une pour l'essayer.

Dr T. SANDEN

132 rue St Jacques, Vis-à-vis le Bureau de Poste **Montréal, Qué,**

Heures de Bureau, 9 à 6. Dimanches. 11 à 1.

Avant le traitement

L'ivrognerie

Positivement guérie ou Argent remis

Remède pris chez soi sans douleur, sans publicité, sans perte de temps. Hautement recommandé par Messieurs du clergé et Médecins. Références et témoignages indiscutables. Venez ou écrivez pour renseignements complets.

Adresse

DIXON CURE CO.,
572 rue St Denis, - Montréal.

Après le traitement

UNE MONTRE DELICATE DE BIRKS

Est un chronomètre renfermant toutes les améliorations modernes connues des fabricants de montres scientifiques de l'Europe.

La précision extraordinaire avec laquelle ces montres marchent les rend supérieures aux montres ordinaires.

QUELQUES PRIX :

Mouvement sur 17 Rubis dans un boîtier en "Gold Filled," garanti pour 25 ans $25.00
Mouvement sur 15 Rubis dans un boîtier en or pur de 14 carats $40.00
Mouvement sur 17 rubis dans un boîtier en or de 14 carats . 50.00

Et au-dessus, selon la qualité du mouvement et le genre de boîtier.

HENRY BIRKS & FILS

Bijoutiers, Horlogers, - - - Square Phillips.

LA VEILLEUSE en NICKEL

"MONTREAL BEAUTY" prix 75c

Rasoir de Sureté "Star", prix..... $2.00
Revolvers de tous genres, depuis.... $2.25
Couteaux aux Huitres Boston..... 25c
Articles pour "Bar" d'Hotel et Restaurant, une spécialité.

L. J. A. SURVEYER, 6 Rue Saint-Laurent.

NOCES D'OR

M. ET Mme PIERRE LEVESQUE CELEBRENT LE CINQUANTENAIRE DE LEU MARIAGE, A OUTREMONT.

Une belle fête religieuse vient d'avoir lieu à l'église de la paroisse de St Viateur, à l'occasion du cinquantième anniversaire de mariage de Monsieur et madame Pierre Lévesque, d'Outremont. Le R. P. Ducharme, supérieur provincial, officia à la grand'messe, assisté des RR. PP. Léveillé et Cadieux, comme diacre et sous-diacre. Pendant l'office divin,

M. et Mme Pierre Lévesque, d'Outremont, qui viennent de célébrer leurs noces d'or.

une éloquente allocution fut prononcée par M. l'abbé LePailleur, curé de St Louis du Mile-End.

Après cette cérémonie religieuse, à laquelle les fidèles, les parents et les amis des jubilaires assistèrent en grand nombre, il y eut réception et banquet chez les cinquantenaires. Cette fête familiale fut agrémentée de chant, de musique et de discours qui retinrent les invités jusqu'à une heure avancée de la nuit.

De leur mariage, les deux vénérables vieillards ont eu seize enfants, dont huit sont encore vivants. Pendant toute la durée de la fête, qui restera gravée comme un gracieux souvenir dans la mémoire de ceux qui y ont pris part, les deux jubilaires eurent l'extrême plaisir de se voir entourés de 64 petits-enfants et de trois arrière-petits-enfants.

AU FOND DES PRECIPICES

Plus de 300 personnes ont perdu la vie, cette année, au cours d'ascension dans les Alpes.

Genève, 15 — On estime que depuis un an plus de 300 personnes ont perdu la vie au cours d'ascensions dans les Alpes.

D'année en année cette liste de deuil s'allonge sans cesse, et cette situation a provoqué plusieurs discussions dans les clubs alpins. On voudrait faire intervenir les autorités : de quelle façon, on ne le sait pas encore.

Sir Martin Conway, un expert en la matière, est d'avis que toute intervention de ce chef serait inutile. Tout règlement que l'on ferait ne pourrait être mis en force.

Les difficultés seraient énormes. Plusieurs montagnes, comme par exemple le mont Blanc touchent à plus d'un pays. Il faudrait donc alors agir en vertu de conventions internationales. D'ailleurs, pour couper court à la question : comment peut-on espérer établir un service de police dans les montagnes ? On admet toutefois que presque toutes les victimes d'accidents étaient des gens qui avaient tenté de faire sans guide des ascensions périlleuses.

Voici les chiffres des pertes de vies dans les Alpes suisses, depuis ix ans :

1898	37
1899	47
1900	48
1901	63
1902	119
1903	148

Cette année, on le craint, le nombre des victimes dépassera 150, ce qui, avec un chiffre égal pour les Alpes françaises et autrichiennes forme un total de 300.

La température défavorable a forcé cette année les ascensionnistes à cesser plus tôt leurs excursions.

Les avalanches sont plus fréquentes que d'habitude, tandis que la neige recouvre les crevasses et les endroits dangereux.

DOMMAGES ACCORDES

Du correspondant régulier de LA PRESSE

Ottawa, 15 — Le juge Britton a rendu jugement dans la cause de Mme Randall contre l'Electrique d'Ottawa. Selon la recommandation du jury, le juge accorde $2,000 de dommages à la plaignante, qui plaidait au nom de son mari et $500 au mari lui-même. Randall a été victime d'un accident dans un poteau électrique, lors de la visite du duc d'York.

LA VALEUR DU CHARBON DE BOIS

Peu de gens savent combien il est utile pour conserver la santé et la beauté.

Presque tous savent que le charbon de bois est le désinfectant et purificateur le plus sûr et le plus efficace de la nature, mais peu comprennent sa valeur quand on le prend dans l'organisme humain pour le même but de nettoyage.

Le charbon de bois est un remède qui est d'autant meilleur que vous en prenez davantage ; ce n'est pas une drogue du tout, mais il absorbe simplement les gaz et impuretés toujours présents dans l'estomac et les intestins et les enlève de l'organisme.

Le charbon de bois rend bonne haleine après avoir fumé, bu, ou mangé des oignons et autres légumes qui sentent fort.

Le charbon de bois éclaircit et améliore le teint d'une manière efficace, il blanchit les dents et agit en outre comme cathartique naturel et éminemment sûr.

Il absorbe les gaz malfaisants qui s'amassent dans l'estomac et les intestins ; il désinfecte la bouche et la gorge du poison du catarrhe.

Tous les droguistes vendent le charbon de bois sous une forme ou une autre, mais le meilleur charbon et la plus grande quantité pour l'argent sont probablement dans les Pastilles de charbon de Stuart (Stuart's Charcoal Lozenges) ; elles sont composées du charbon de saule le mieux pulvérisé et d'autres antiseptiques inoffensifs en forme de tablette, ou plutôt sous forme de grandes pastilles agréables au goût, le charbon étant mêlé à du miel.

L'emploi quotidien de ces pastilles se fera bientôt sentir par une condition bien améliorée de la santé générale, un meilleur teint, une haleine plus douce et du sang pur, et ce qu'il y a de plus beau c'est qu'aucun tort possible ne saurait résulter de leur emploi continu, au contraire on n'en aura que le plus grand bien.

Un médecin de Buffalo, parlant des bienfaits du charbon de bois, dit : "Je conseille les Pastilles de charbon de Stuart à tous les patients souffrant de gaz dans l'estomac et les intestins et pour éclaircir le teint et purifier l'haleine, la bouche et la gorge ; je crois aussi que le foie bénéficie grandement de leur emploi quotidien ; elles ne coûtent que vingt-cinq cents la boîte aux pharmacies et, bien qu'elles soient jusqu'à un certain point une préparation brevetée, cependant je crois que j'ai plus de charbon et du meilleur dans les Pastilles de charbon de Stuart que dans toute autre tablette de charbon ordinaire". w

MAISON GAREAU

CONTINUATION DE NOS

Enormes Réductions LUNDI

Ne Manquez pas ces Chances de

BONS MARCHES

Rien dee smblable n'a jamais été fait. Lisez attentivement et venez constater : : : : : : : : :

MANTEAUX DE $6.00 POUR 48c

3 douzaines de MANTEAUX courts et des boléros pour costumes. Les prix réguliers étaient de $2.50 à $6.00. Pour lundi on les donne à . . 48c

CHAPEAUX DE $1.25 A 5c

25 douzaines de chapeaux de feutre de l'an dernier, des "walking hats," des turbans et sailors. Ca valait de 75c à $1.25. Lundi, on les donne pour 5c

HABILLEMENTS DE $10.00 POUR $3.00

25 habillements pour hommes, 3 morceaux, en tweed et en serge. Valant jusqu'à $10.00. Pour $3

PRELARTS A 20c

25 pièces de prélarts, dans les 2 verges et 2½ verges de largeur. Les prix réguliers sont de 25c et 32c. On va les donner pour 20c

Ces prélarts sont quelque peu endommagés.

JUPES DE $3.75 POUR 99c

719 jupes noires et de couleur, valant jusqu'à $3.75 et $4.00. Pour lundi on les donnera à votre choix. . . . 99c

TOURMALINES DE 75c POUR 15c

10 douzaines de tourmalines pour enfants, en serge, en drap. Le prix était jusqu'à 75c. Lundi 15c

CAPINES DE 50c POUR 10c

5 douzaines de capines en laine pour enfants, prix jusqu'à 50c. Lundi 10c

ETOFFES A ROBES DE 50c POUR 19c

500 verges de coupons d'étoffes à robes. Prix variant de 25 cents à 50c. Lundi 19c

INDIENNES DE 12c POUR 5c

685 coupons d'indienne, des balances de pièces. Valeur jusqu'à 12c. Lundi, au choix à. 5c

FLANELLETTE DE 15c POUR 8c

55 pièces de belle flanellette à robes, valant 15c, fini cachemire. Belle nuances. Lundi . 8c

CHEMISES D'HOMMES $1.00 POUR 29c

10 douzaines de chemises d'hommes, en percale rayée, 2 collets, 1 paire de poignets. Prix $1.00, lundi . . . 29c

Les articles ci-dessus seront donnés durant toute la journée de lundi tant qu'il y en aura.—Magasin ouvert de 8 hrs du matin à 9 hrs du soir.

VENEZ DE BONNE HEURE POUR EVITER LA FOULE

J. O. GAREAU

471 RUE RACHEL, Coin Cadieux. y

LE CERCLE EMARD

Fait l'inauguration de son nouveau local.

Du correspondant régulier de LA PRESSE

Valleyfield, 15 — Le "Cercle Emard", établi depuis deux ans, à Valleyfield, vient d'inaugurer son nouveau local de la rue Jacques-Cartier. Brillante illumination, décoration artistique, rafraîchissements délicieux, intéressante partie de euchre agrémentée par de jolis morceaux d'orchestre, rien n'a manqué à la fête.

Le comité d'organisation, sous la présidence de M. le docteur M. Lefebvre, mérite félicitations et remerciements pour la manière courtoise avec laquelle la soirée a été conduite.

Le "Cercle Emard", comme l'indique son nom, n'est pas un étranger pour l'évêché. Clergé et citoyens s'entendent à merveille pour promouvoir les intérêts de la jeune association, dont le but est tout à fait patriotique : économiser, s'entr'aider et s'instruire tout en s'amusant.

Soixante-et-dix couples ont pris part au "Euchre Party". A la fin de la partie, le président de la soirée fit la proclamation des heureux vainqueurs, dont les noms suivent, et leur distribua d'élégants souvenirs :

Madame J. A. Trottier, Mlle Rosa Archambault, MM. Godfrey Leduc, Wallace Côté.

De jolis prix de consolation furent décernés à Madame Eugène Sévigny, Mlle Marie-Louise Sévigny, MM. D. J. St Onge, Hugh Wilson.

Remarqués parmi les assistants, les RR. MM. Allard et Castonguay, MM. Geo. M. Loy, M. P. ; Achille Bergevin, M.P.P. ; J. G. H. Bergeron, A. Plante.

SAINT-JEAN D'IBERVILLE

L'assemblée convoquée à la salle de l'hôtel de ville, jeudi soir, pour fournir aux contribuables l'occasion de se prononcer sur l'opportunité de maintenir trois hommes de police en permanence au coût d'au delà de $1,500 par année, n'a pas eu grand effet. Il y avait une cinquantaine de personnes en tout, et il ne s'est rien fait ni dit d'important. Il y a du pour et du contre concernant l'action du conseil de Ville sur cette question.

Il y a une activité remarquable dans le port de Saint-Jean actuellement par l'aller et venue des bateaux à cette saison de l'année.

— M. R. E. Brassard, de Montréal, architecte du département des Travaux Publics, était à Saint-Jean, mardi dernier, en tournée d'examen en rapport avec certains ouvrages aux fournaises du palais de justice.

— M. le docteur A. L. de Martigny, de Montréal, inspecteur du B. A. et P. est venu en ville mardi dernier, pour prendre de plus amples renseignements concernant l'évasion des détenus Britt et Glass. M. le gouverneur Brassard lui a donné tout ce qui se rapporte à cette affaire depuis la première visite de M. l'inspecteur.

— L'inspecteur Giroux, d'Ottawa, de la police fédérale, était en ville samedi dernier en rapport avec l'évasion du pénitencier de Saint-Vincent de Paul, du détenu Drouin. Ce dernier demeurait à Saint-Jean autrefois.

— On annonce des fêtes de la charité pour les 18, 19 et 20 du courant, sous le patronage des dames de la charité, au bénéfice de l'hôpital des Révérendes Sœurs Grises. Il y aura tous les soirs, grand banquet, chant, musique, concours, etc. Les dames se sont donné beaucoup de trouble encore cette année pour le succès de cette oeuvre paroissiale.

PATENTES

Obtenues promptement. Demandez le "GUIDE DE L'INVENTEUR." — MARION & MARION, ingénieurs, édifice New-York Life, Montréal. 291-8 (3) U. A. w

L'ALCOOL ET LA MORT

Nombre de clients des buvettes de New-York sont empoisonnés par les boissons qu'ils y boivent.

New-York, 15 — Le coroner Scholer a rendu publiques quelques-unes de ses constatations faites à l'enquête instituée au sujet de la mort de certains clients des buvettes de la 10ème avenue, qui auraient été empoisonnés par les mauvaises boissons qu'on leur servait à ces endroits.

Les chimistes officiels ont constaté la présence d'alcool de bois dans tous les échantillons qui ont été analysés.

Le coroner a déclaré qu'il ne serait pas du tout surpris de découvrir des boissons empoisonnées dans presque toutes les buvettes de la ville.

Si on trouve des traces de poison dans l'estomac des trois individus morts la semaine dernière, les autorités prendront sur-le-champ des procédures énergiques.

RESTES DE BARBARIE

Kingston, Ile St Vincent, 15 — L'enquête de la police sur la mort d'un jeune blanc, assassiné, et dont les mains et le coeur ont été trouvés dans la hutte d'un sorcier, à l'Ile Ste Lucie, a amené l'arrestation d'un nègre, un boucher, et révélé l'existence de pratiques les plus barbares, relique de la sauvagerie des siècles passés.

Le corps de la victime a été découvert dans une maison déserte. Les médecins ont constaté que le pauvre petit avait été étranglé.

ILS VIENNENT AU CANADA

New-York, 15 — L'Association des Assureurs contre les accidents a décidé de tenir sa prochaine convention à Lake Muskoka, Canada, en juillet 1905.

Etes-vous sans Appétit, Somnolent, Lourd?

La tête vous fait mal — Vous êtes fatigué, épuisé, découragé — L'organisme a besoin des PILULES DU Dr HAMILTON

Elles vous remettent promptement, vous donnent vivacité, énergie, bonne humeur.

Savez-vous d'où vient le mal ? Vous êtes bilieux et constipé, rempli de bile.

La meilleure ordonnance ce sont les Pilules du Dr Hamilton. Prenez-en une le soir. Vous êtes bien le matin. Songez-y !

Le changement qu'elles produisent dans la santé, est surprenant. La bonne humeur revient, le teint s'éclaircit, la digestion devient bonne. Vous dormez mieux et vous n'avez plus de mauvaise tête.

Vous vous sentez immensément mieux en prenant les Pilules du Dr Hamilton. Non seulement elles guérissent la maladie mais la préviennent ; elles maintiennent le sang pur et riche, débarrassent l'organisme des germes et des matières productrices de la maladie. Vous pouvez être bien et y rester si vous employez les Pilules de Mandragore et de Noix Huileuses du Dr Hamilton, 25c la boîte ou 5 boîtes pour $1.00 chez les pharmaciens ou de N. C. Polson and Co., Kingston, Ont., et Hartford, Conn., E. U. A. (3) w

DUPUIS FRERES

Nos magasins sont fermés tous les soirs à 6 hrs, excepté le samedi. — *Les commandes par la poste sont exécutées avec soin.*

HARDES FAITES ET SOUS-VETEMENTS

POUR HOMMES ET ENFANTS

L'Assortiment dans ces deux rayons est maintenant au grand complet.

Nous annonçons aujourd'hui quelques valeurs spéciales dans les sous-vêtements pour hommes.

CORPS ET CALEÇONS, pure laine, grandeurs 32, 34, 36, 38, 40, 42, valant $3.00 pour, le set $2.00

CORPS ET CALEÇONS en laine naturelle, qualité supérieure, échelle complète des grandeurs, prix, le set $4.00

CORPS ET CALEÇONS, en coton ouaté, pour garçons, prix . . . . . 35c à 50c

SOUS-VETEMENTS, en laine Ecossaise, pour garçons, prix . . . . . 50c à 75c

CORPS ET CALEÇONS, en laine Canadienne, valeurs spéciales à 50c et 75c

CHEMISES EN FLANELLETTE pour garçons, grandeurs 12, 12½, 13, 13½, et 14, prix 50c

ROBES DE NUIT, en flanellette unie ou de fantaisie, pour hommes et enfants, prix . . . . . 50c, 75c, $1.00 et $1.25

GANTS, en tricot de laine, pour enfants, prix . . . . . 25c, 35c et 40c

HARDES FAITES

Pardessus d'Hiver pour Hommes ; nous excellons par le Grand Choix et les Bonnes Valeurs.

Une forte proportion des lignes que nous offrons dans les pardessus sont de notre propre confection, nous avons l'échelle complète des grandeurs dans les pardessus noirs ou gris fer, genres Chesterfield ou Raglan, dans tous les prix qui suivent . . . . . $10.00, $12.00, $13.00, $15.00, $18.00 et $20.00

PARDESSUS NOIRS, pour les Messieurs du Clergé à $15.00

Pardessus longs et très amples, toutes les grandeurs au même prix.

PARDESSUS D'HIVER pour garçons de 11 à 16 ans, à $5, $6, $7 et $8.00

PARDESSUS DE FANTAISIE, pour enfants de 3 à 10 ans, genre Raglan ou Russe, prix variant d'après la qualité et la grandeur, de . . . . $5.00 à $8.00

HABILLEMENT NORFOLK, grandeur pour enfants de 6 à 9 ans, lignes non régulières, prix . . . . . $2.50 et $3.00

HABILLEMENTS NORFOLK

Grandeurs pour enfants de 10 à 16 ans, valeurs spéciales à $4.00, $4.50 et $5.00

ECHANTILLONS de COSTUMES pour ENFANTS, style Fouleroy, prix $3

PANTALONS en TWEED de FANTAISIE pour HOMMES, très grand choix, toutes grandeurs à . . . . . $2.25 et $2.50

COMPLETS D'HIVER POUR HOMMES

En tweed de fantaisie ou Serge Cheviot, différentes couleurs, ainsi que bleu-marin et noir, à partir de . . . . . $10.00 à $15.00

COMPLETS POUR HOMMES A $6.00

Lignes non régulières, échantillons, etc., valant $10.00 pour $6.00

HABILLEMENTS de TROIS PIECES pour GARÇONS de 13 à 16 ans, valeurs spéciales à $3.50

CADEAUX DE NOEL ET DU JOUR DE L'AN

IMPORTATION EXTRAORDINAIRE

Nous sommes à recevoir les marchandises de fantaisie que nous importons directement de France, d'Allemagne et d'Autriche pour Cadeaux de Noël. Bon nombre de personnes aiment à acheter ces objets à l'avance afin de profiter du plus grand choix.

Nous exhibons déjà des boites de Toilette, produit du Japon, dans tous les prix à partir de 25c jusqu'à $5.00

BOITES de TOILETTE, marchandises américaines, à partir de 70c en montant jusqu'à $18.00

Verreries Allemandes, Françaises et Autrichiennes, Bronzes Allemands et Français, Thermomètres, Horloges et Candelabres, Art-nouveau, aussi jardinières et Porte-Cartes en métal et en Porcelaine, etc.

MUSIQUE à 10 cts POUR PIANO

Cabaletta, par Lack—694. 189—Deuxième Mazurka, par Godard. 779—Echoes of the Lake, par Leybach. 202—Everybody's Darling, par Ellenberg. 917—Festival March, par Behr. 215—Flirtation, par Steck. 652—Petit Bolero, par Ravina.

Dupuis Freres, Le Grand Magasin à Rayons de l'Est 1571 à 1589 Ste Catherine, Cité

Mine à Poêle 'Sultana'

No 12

La Plus Grosse Boîte à 10c

Méfiez-vous des Contrefaçons.

(i)

Gratis

Tour de Cou en Fourrure

Donne, aimé, noir, 8 pieds et 6 pouces de longueur, 5 pouces de largeur, fait de peaux choisies, très fournies avec 6 belles queues noir et fournies. Donné pour la vente de ses encore **14 loquets parfumés Orientals Arabiques,** à 10c. chaque. Chaque loquet est en forme de pince contenant un médaillon de parfum Oriental, très bien parfumé de milliers de roses. Ces loquets se vendent partout à 25c. Ecrivez aujourd'hui et nous vous enverrons les loquets.

THE HOME SPECIALTY CO., Dept. 1080 Toronto

Un Cheval Ferré avec les **Fers "Neverslip"** est sûr de ne jamais glisser.

Ludger Gravel

Agent.

26 Place Jacques-Cartier, MONTREAL.

La Semaine Prochaine.....

Aux 4 Magasins

MARCHAND

La plus grande vente de Manteaux qui ait jamais été faite à Montréal. Vente que nous préparons depuis plusieurs semaines.

Nous avons les marchandises les meilleurs marchés. Et de plus nous garantissons que dans les marchandises d'un prix quelque peu élevé, nous ne fabriquons pas plus que deux ou trois articles du même style.

Ayant plusieurs dessinateurs, nous les employons constamment à créer de nouveaux dessins afin d'éviter à nos clients le désagrément de voir plusieurs manteaux du même style.

Manteaux Manteaux

Dans les 4 Magasins

$3.99—Très jolis manteaux en melton, en bouclé, ou en frise différentes couleurs. Dos ajusté, très jolies garnitures au collet ou aux manches. Aucun marchand détailleur ne peut acheter les mêmes marchandises sans payer lui-même $6.00 aux 4 magasins Marchand **$3.99**

POUR $6.75

Jolis manteaux en beaver ou melton, différentes couleurs ajustés avec épaulettes très nouveau style. Ce manteau se vend au détail $10.00. Si vous ne retardez pas trop, vous en trouverez ici à **$6.75**

Nous ne les Vendons pas au Commerce

Les prix que nous vous offrons aujourd'hui sont les prix que nous vendions aux marchands.

Spécial

Nous avons les Collerettes doublées en fourrure commune, mais nous préférons vous offrir notre collerette (spécial), en beaver uni ou braid doublée en fourrure et bordée en Thibet, et nous ne craignons pas de la comparer avec toute collerette offerte ailleurs à $15.00, tant qu'il y en aura

$10.00

$10.00 ET PLUS

Dans les manteaux au-dessus de $10, nous ne fabriquons que de petites quantités de chaque style. Et nous ne sortons pas moins de 200 manteaux chaque jour de nos ateliers, ce qui vous donne une idée de l'assortiment que nous avons à montrer à ceux qui désirent visiter nos 4 magasins.

COLLERETTES EN DRAP ET EN FOURRURES

$3.99—Jolies collerettes en cheviote, en diagonal, doublées en bon farmer satin et entre-doublure bordées en ours. Tant qu'il y en aura. **$3.99**

A Propos de Collerettes Doublées en Fourrures

Les années dernières, nous faisions préparer la fourrure en dehors de nos ateliers, mais nous avons constaté qu'il était impossible d'avoir satisfaction sur l'ouvrage. C'est pourquoi nous avons outillé un département spécial où toutes nos collerettes sont faites sous notre surveillance, par des ouvriers de 1ère classe.

Costumes Costumes

Avez-vous eu un de nos costumes de cette saison.

Les sacrifices faits pour outiller ce département.

Nos Dessinateurs

Les garnitures et doublures de bonne qualité que nous employons, ont placé notre département de costumes de beaucoup en avant d'aucune autre maison de costumes en ce pays.

L'espace ne nous permet pas de parler de jupes. Aussi nous vous invitons de venir juger par vous-même de l'assortiment considérable de jupes, tant par la variété des styles de la coupe et du fini.

Les 4 Magasins

MARCHAND

1871 rue Notre-Dame,
1453 rue Sainte-Catherine,
129 rue Saint-Laurent,
2334 rue Sainte-Catherine.

LA POLITIQUE DANS QUEBEC

L'hon. M. Casgrain poursuit "Le Soleil" — Deux assemblées contradictoires.

Du correspondant régulier de LA PRESSE

Québec, 15 — Hier soir, l' "Evénement" annonçait que l'hon. M. Casgrain a donné instruction à ses avocats d'instituer une action contre "Le Soleil", pour la pénalité édictée par la section 118 de la loi des élections de 1900, contre ceux qui annoncent faussement qu'un candidat se retire de la lutte.

Il y aura deux assemblées contradictoires, demain, dans le comté de Montmorency ; à St Laurent, après la messe et à Saint-Jean, après les vêpres. Un bateau d'excursion, le "Ste Croix", quittera le quai de Québec, à 9 heures du matin, et reviendra dans l'après-midi.

LES OUVRIERS DE FRANCE

ILS PASSENT UNE JOURNEE AU MILIEU DE LEURS CONFRERES DE QUEBEC — LES JEUX DE HASARD — MORT DANS SA VOITURE.

(Du correspondant régulier de LA PRESSE)

Québec, 15. — La délégation française, composée de MM. A. Metin, représentant le ministre du Commerce, président ; MM. Benerest, Malbrecque, Dupré, Leblanc, Martin, Hyolet et Jaquet, représentant les syndicats ouvriers ; MM. Buisson, Mamourey, Touchang, Rousseau, Viadoft et Gignoux, représentant les associations des ouvriers de production, est venue en cette ville et a été reçue par plusieurs Français et par les ouvriers de cette ville.

Les visiteurs se sont rendus à l'Hôtel de Ville, à la basilique, et ont visité les autres principaux édifices et sites de notre cité. Trois des officiers nommés par le Conseil Fédéré des Métiers et du Travail de Québec et Lévis, MM. Lévesque, L'Heureux et Petitclerc, accompagnaient les délégués français. Les visiteurs sont repartis hier soir.

—L'affaire de jeux de hasard "slot machines" saisis dans diverses buvettes de Québec est remise à jeudi prochain, par le magistrat de police Chauveau.

—Un charretier, nommé Jean Lepire, à l'emploi de la pharmacie Morin et Cie, pied de la Côte de la Montagne, a été trouvé mort dans sa voiture hier matin. Le défunt laisse une épouse et sept enfants, demeurant rue St Valier, où le corps a été transporté.

Une enquête du coroner établira les causes de la mort. D'aucuns croient que le défunt a succombé à une syncope de coeur ; d'autres sont d'opinion que le malheureux s'est infligé une blessure interne mortelle en tombant. Les Drs Morin et Paquin ont été chargés de faire l'autopsie du cadavre.

JOBIN A BON ESPOIR

Le témoignage d'un médecin l'exonère et le réhabilite.

Joseph Jobin, accusé d'avoir causé la mort de Louis A. Denis, vendredi dernier, a comparu hier après-midi en Cour d'Enquête. Le principal témoin a été le Dr Kirk, de l'Hôpital Général, qui a pansé Denis, dans l'après-midi de la bagarre, avant le retour de Denis à sa pension. Le médecin a déclaré que la fracture du crâne dont souffrait Denis n'était pas suffisamment grave pour causer la mort du patient.

Le président du tribunal s'est demandé, en face de ce témoignage, si l'acquittement ne devait pas être immédiatement prononcé, mais a ajourné sa décision à mardi. On croit partout que Jobin sera libéré dès la reprise de l'enquête, mardi matin. Mtre Saint-Jullen, le défenseur de Jobin, a bon espoir d'empêcher son client d'aller au-delà de la Cour d'Enquête.

Denis aurait succombé à une maladie qui le minait depuis longtemps, à la suite des complications imprévues qui se produisirent dans la nuit qui précéda sa mort.

ASSURANCE ECONOMIQUE

La Guérison Munyon pour le Rhume est une bonne forme d'assurance sur la vie.

ELLE EMPECHE

La Grippe, la Bronchite, la Pneumonie, et toutes autres maladies provenant de rhumes.

Je considère que ma guérison pour le rhume est supérieure à une police d'assurance sur la vie. Après la perte d'une personne chère, n'entendons-nous pas souvent dire "que ce n'était d'abord qu'un simple rhume". N'avez-vous jamais pris la peine de considérer, cependant, qu'un rhume est la source de la plupart des maladies ? C'est le point de départ pour la pneumonie, le rhumatisme, la névralgie, le catarrhe, les maladies de reins, et de nombreuses autres maladies. Parlant de rhume, voici ce qui devrait en être les suites : rhume, catarrhe, toux, bronchite, la grippe, la pneumonie et probablement la consomption. De longues maladies peuvent être évitées en soignant un rhume dès son apparition et en prenant ma Guérison pour le Rhume — MUNYON.

La Guérison Munyon pour le Rhumatisme est un spécifique positif pour le rhumatisme dans aucune de ses formes.

La Guérison Munyon pour les Reins a guéri plus de cas de maladies de Reins que toutes les autres préparations mises ensemble.

Les Pilules Laxatives, Paw-Paw, de Munyon, sont une guérison positive pour la constipation, l'état bilieux, la jaunisse et les maux de tête bilieux.

Les Remèdes de Munyon—un remède séparé pour chaque maladie—la plupart 25 cents la bouteille. En vente chez tous les pharmaciens.

Le Savon Witch Hazel de Munyon. Le meilleur et le plus pur qui soit fait. Rend la peau aussi douce que le velours. En vente partout.

Bourrelets à Pompadour $1.00.

Le meilleur support qui ait été inventé pour les Pompadours. Ils sont faits en cheveux magnifiquement ondulés, dans la forme de nos pompadours dispendieuses. On peut les faire de vos propres cheveux. Vous pouvez avec le peigne y mêler vos cheveux de telle façon que vous donniez l'apparence ondulée à des cheveux qui sont naturellement droits. On peut les assortir parfaitement à n'importe quelle nuance de cheveux. Demandez à les voir, chez

PALMER

1745 rue Notre-Dame.

Téléphone Main 391

Les Tramways passent à la porte

Hommes

Quand la tête vous fait mal ou que vous avez le cerveau lourd; quand vous souffrez d'un rhume, ou d'avoir trop mangé ou trop bu, rappelez-vous qu'il y a un remède végétal (le seul) capable d'éclaircir votre cerveau chaque fois en 20 minutes, c'est-à-dire

Zutoo

292—1-k (2)

L'ART DE L'ELOCUTION

Une séance mémorable au collège d'Arthabaskaville.

Arthabaskaville, 15 — Dimanche dernier, le 9 octobre, il y avait dans les salles du collège une magnifique séance. Les élèves qui suivent les cours d'élocution ont rendu quelques morceaux.

Après l'allocution de circonstance, prononcée par M. Victor Rhéault, président, le directeur de la société, le Rév F. Urbanien, donna une magnifique conférence sur "la lecture."

Suivirent les déclamations et dans la tribune plusieurs sont venus débiter des morceaux de poésie de Lamartine, Hugo, Crémazie, LaFontaine et Coppée. Ces jeunes tribuns ont eu un succès complet.

Citons notamment : MM. L. Garreau, D. Cormier, Ch. Beaudette, H. Dufresne, R. Michaud, J. Rhéault, O. Laflamme, T. Frigon, Croteau et Tiernay. A la suite de ce régal artistique et littéraire, le Rév. Père Rodriguez adressa la parole. La séance était organisée par les élèves du collège.

Ils sont dans le vrai en suivant cette voie et on voudrait voir surgir de partout des sociétés analogues.

Si les sports physiques présentent des avantages, les joûtes de l'esbprit ont aussi leur mérite. A notre époque de mercantilisme, où le culte du dieu dollar menace de tout métalliser, c'est faire oeuvre de patriotisme que d'apprendre à admirer aux jeunes générations ceux qui sont l'honneur de notre race parce qu'ils eurent le culte de l'idée.

BLESSE A LA TETE

Désiré Garreau, âgé de trente-six ans, a été emmené à l'hôpital Notre-Dame à cause d'une blessure à la tête, à lui infligé par deux hommes, Arthur Landry et Joseph Dechenal, qui le frappèrent avec une bouteille. Les deux assaillants ont été arrêtés et seront traduits, ce matin, en cour du Recorder, sous la triple accusation d'ivresse, vagabondage et voies de fait.

LE "CANADA" DESCEND LE FLEUVE

(Du correspondant régulier de LA PRESSE)

Trois-Rivières, 15 — L'épage du "Canada" est passée à Trois-Rivières, hier avant-midi, à 11.30 heures.

NEGLIGENCE COUPABLE

De tous les sens, la vue est certainement le plus précieux que nous possédions ; aussi voyons-nous avec douleur augmenter tous les jours le nombre de ceux qui ont une vue défectueuse, quand il serait si facile en employant L'Eau Merveilleuse d'Armand d'opérer une cure immédiate et radicale.

Ce précieux remède est en vente chez tous les pharmaciens et chez M. Armand, No 23 rue St Urbain, Montréal, où la consultation est gratis entre 1 et 3 heures tous les jours.

TROIS GRANULES BUROT

Purgent mieux que tout autre remède. Sans coliques, sans douleurs. Prenez-les ce soir et vous en constaterez le résultat demain matin. En vente partout. Envoyées ici ou aux Etats-Unis, sur réception de 0.40c ou 6 flacons pour $2.00. Adressez: Cie M33, Paris-Canada, ch. 6, "La Presse", Montréal. 289-e r

Différent.

Notre habit sack à quatre boutons est en quelque sorte "différent."

La jupe est longue, avec une ouverture en arrière.

Chaque partie est confectionnée par un expert, dans chacune de ces parties —pressée et modelée au fer chaud — soigneusement séchée sur une forme — modelée à l'aiguille pour obtenir le tout d'une manière permanente.

Tissus des fabriques de Brown Brothers, Galashields, Ecosse ; tissés presqu'à l'ombre de l'Abbaye de Melrose.

Tweeds et Cheviots Ecossais anthentiques ; quelques uns de ces habits en vrais Homespuns Irlandais et Ecossais tissés à la main. Riches tissus recherchés et bizarres. Prix $20 à $35.

407 r

Semi-ready Tailoring

MONTREAL 231 RUE SAINT-JACQUES 1851 RUE STE. CATHERINE

Les Ventes sont Actives

DANS LES STYLES DE LA NOUVELLE SAISON POUR AUTOMNE ET L'HIVER NOTRE STOCK DE CHAPEAUX, VETEMENTS ET ARTICLES D'AUTOMNE EST MAINTENANT AU COMPLET.

VOYEZ NOS ETALAGES DANS LES VITRINES OU VENEZ VOIR LES MARCHANDISES. NOTRE ASSORTIMENT EST SI CONSIDERABLE QUE NOUS NE POUVONS MENTIONNER CHAQUE LIGNE DANS UNE ANNONCE OU MONTRER LE TOUT DANS L'ESPACE LIMITE D'UNE VITRINE. MAIS VOICI QUELQUES LIGNES. LISEZ-LES. REMARQUEZ LES PRIX. VENEZ VOIR LES VALEURS.

Sous-Vêtements

Les seuls articles qui peuvent résister au choc d'un changement brusque de temps. Après que tous les arguments ont été épuisés, il n'y a rien pour battre la laine naturelle pure, comme vêtement hygiénique pour le corps. Nos articles pure laine et nos valeurs valent de l'or pur, toutes les lignes depuis nos complets à $1.

Nos tricots écossais pure laine, à $1.50 le complet, points 34 à 44, caleçons assortis, ne peuvent être surpassés.

Sous-vêtements à envers laineux à $1 et $1.50 le complet.

Très bonne valeur en vêtements en pure laine naturelle, légers et de pesanteur moyenne, irrétrécissables, à $1.50, $2, et $2.50 le complet.

Tricot uni pesant, en laine chaude, à $2 et $2.25 le complet.

Stanfield, à côtes élastiques douces, pesant et de pesanteur moyenne, pure laine de la Nouvelle-Ecosse, irrétrécissable, à $2.50 le complet.

Sous-vêtements pure laine, à côtes, très pesants, laine pollue, $2.50 le complet.

Complet Turnbull pure laine, tricot uni et à côtes, à $2.50, $2.75 et $3 le complet. Toutes les grandeurs, de 34 à 52 pouces, mesure de poitrine.

En laine d'agneau écossaise de très belle qualité, importés, irrétrécissables, à $4 le complet.

En belle laine naturelle, pesanteur d'hiver, à $4.50 le complet.

En pure laine Wolsley, irrétrécissable, deux pesanteurs, prix $5, $5.50 et $6 le complet.

Complets combinaison pure laine, pour hommes, $2, $2.50 et $4.50 le complet.

Sous-vêtements de garçonnets, grande variété de 25 cents le vêtement à $1 le vêtement, complets, complets combinaison.

Sous-vêtements pure laine, pour garçonnets, à $1, $1.25 et $1.50.

GANTS

Maintenant que les chaleurs sont finies, nous pouvons causer des gants pour toutes les occasions — pour aller à pied, à cheval, en voiture, en automobile, pour jouer au golf, pour sortir, pour aller aux noces, à l'église, en promenade ou au théâtre. Nous venons de recevoir de Dent, Alcroft and Co., une des plus grosses consignations de célèbres gants de Dent qui aient jamais été expédiées au Canada. Les qualités et les styles sont corrects. Les prix, par exemple, sont un peu moins que corrects, au moins un peu plus bas que ce que demandent les autres marchands pour les mêmes marchandises.

Valeur spéciale en gants en peau de chien, de Dent, P. X. M., non doublés, pesanteur d'automne, $1 la paire; doublés en soie, $1.25 la paire.

Très beaux gants Suède gris, légers, mous et des plus fashionables, le gant Grand Prix, Paris, 1900, médaille d'or, $1.25 la paire.

Gants en peau de chien Rugby, de Dent, $1.25 la paire ; bruns et tans.

Gants en peau de chien notre Rugby, de Dent bonne qualité, $1.25 la paire.

Gants en chevreau blanc, de Dent, 50c la paire.

Gants en chevreau blanc, de Dent, soie blandine insérée entre les doigts, 75c la paire.

Un très beau gant en chevreau blanc, à $1 la paire.

Gants Mocho gris, doublés en soie, à $1.50 la paire.

En Mocho gris, non doublés, à $1 la paire, pour réunions d'après-midi et noce.

Nous avons aussi reçu notre assortiment de gants d'hiver et ils sont prêts pour ceux qui veulent acheter de bonne heure.

Gants en chevreau doublés, de Dent, à $1 la paire, jusqu'au meilleurs en renne, doublés, à $3.75 la paire.

Gants en laine, 25c à $1.00.

Gants et mitaines de travail, variété complète.

NOUS SOLLICITONS VOTRE VISITE

BAS

Solides et Confortables

Traitez bien vos pieds. La santé et le confort sont en grande partie dus au soin que l'homme prend de ses pieds. Achetez le tissu, la pesanteur et la texture qui vous conviennent.

Nous les avons

On ne saurait trouver, nulle part ailleurs au Canada, une plus grande variété et nos valeurs sont sans égales.

SI VOUS VOULEZ AVOIR UN BON BAS PURE LAINE SANS COUTURE de bonne pesanteur, à 2 paires pour 25c, voyez notre ligne spéciale.

Nos bas à 25c la paire sont en cachemire noir pure laine, de la meilleure qualité, sans couture, chevilles, talons et pieds doubles ; aussi en worsted noir à côtes et mélange heathor, avec carte de laine à repriser. Vous paierez partout 25 cts, mais examinez et comparez nos valeurs. Nous importons directement des manufacturiers, et nous pouvons payer deux schellings de plus la douzaine que les marchands de gros, nos bas de 25c, attendu que ces derniers doivent retirer un profit du détailleur, et par conséquent les détailleurs qui achètent du gros ne peuvent offrir d'aussi bonne valeurs que les nôtres.

Nous avons une grande variété de plus belles lignes de bas, UNIS ET BRODES DE TOUTE, à 35c, 50c, 75c et $1.00 la paire ; grandeurs 9½ à 11½, toutes les lignes.

allan

Chapeliers, Drapiers et Confectionneurs pour Hommes et Garçonnets.

Angle Craig et Bleuryet 2299 rue Ste Catherine.

ARSENE LAMY

CASH 10 RECEIPT

GRAND MAGASIN DEPARTEMENTAL

LE SEUL GRAND MAGASIN DU NORD DE LA CITE.

Grande Vente d'Etoffes à Robes pour LUNDI ET MARDI

Couleurs unies, valant 60 cents, pour **43c**

Couleurs de fantaisie, valant 65 cents, pour **48c**

Une spécialité de soie tamaline, valant 60c, pour **43c**

Bonne soie taffetas noire, valant 65c et 75c, pour **48c**

LE RAYON DES ETOFFES A MANTEAUX est des plus complets en assortiment et qualité. Une visite à ce département vous convaincra des BAS PRIX. Une belle valeur pour . . . **$1.15**

CEINTURES en soie noire et blanche, valant 50c pour . **30c**

Belle sacoche noire et blanche, valant 75c, pour **50c**

LE RAYON DES MERCERIES — Un grand choix dans les corps et caleçons tout laine, (fleeced) et laine naturelle de la CELEBRE MANUFACTURE PENMAN.

Gants Suède, pour hommes, valant $1.2., pour . . . **$1.00**

LE DEPARTEMENT DE CONFECTION est le plus complet en assortiment et qualité.

Jupes en serge, cheviote, noire et couleurs, valant $4.00, pour **$2.00** et **$2.50**

Belles blouses en flanellette, très bonne valeur à 60c, pour **39c**

Reçu un grand assortiment de blouses en soie noire et couleurs, à des prix surprenants.

Les manteaux à très bas prix et une visite à ce département vous convaincra du bon marché.

LE NOUVEAU RAYON DES CHAUSSURES est prêt et une visite vous convaincra du grand assortiment et des bas prix. La chaussure SLATER, pour hommes, **$3.50 à $5.00**. Aussi un grand assortiment de chaussures pour dames et enfants.

N'oubliez pas l'épicerie qui, en assortiment et qualité, n'a pas d'égale. Une visite à ce département vous convaincra des bas prix.

7 livres fleur d'avoine roulée, pour **25c**

13 bouteilles d'essence pour **25c**

6 lbs prunes **25c**

3 lbs cornichons . . . **25c**

3 bouteilles sauce. . . **25c**

AU SOUS-SOL, vous trouverez un assortiment complet de quincaillerie à des prix réduits.

Reçus 3,000 bols à soupe en pierre de couleur, valant 40c. Job **15c**

150 fanaux pour hangars, valant 65c. Spécial **49c**

Malgré toutes ces réductions, nous donnerons des timbres en double.

ARSENE LAMY,

CASH 10 RECEIPT

Le seul Grand Magasin dans le Nord.

COIN DES RUES ST DENIS ET DULUTH.

Rideaux de Fenêtre

Chaque rideau de fenêtre que nous vous posons vous convaincra que nous sommes des fabricants de rideaux supérieurs à tous les points de vue. Vous pouvez vous attendre, vu que nous nous occupons tout spécialement de ce genre d'ouvrage, à obtenir plus de satisfaction et à payer des prix plus raisonnables que partout ailleurs. Nous avons le plus grand assortiment de rideaux de fenêtres du Canada. Toutes les dentelles, insersions, etc., les plus recommandables, de 10c à $5 la verge. Nous n'employons que les rouleaux Stewart Hartshorn, et tous les tissus à rideaux proviennent de notre propre manufacture. Nous les vendons directement aux consommateurs à un profit minime.

The Martel-Stewart Co.,

681-683-685 rue Craig.

Téléphone Main 4198 et 4199. Mesures prises gratuitement.

Vos Chemises, Faux-Cols et Manchettes

seront conservés et leurs qualités de durée prolongées si votre service de Buanderie est fait par la **TROY.**

Tout est fait pour plaire aux patrons. Pas de désappointement dans la livraison. Envoyez nous votre prochain paquet.

TEL. MAIE 3644.

Troy Laundry Co.,

8 à rue des Inspecteurs.

HOMMES FAIBLES

Jeunes et Vieux

Soulagement Immédiat

Guérison Certaine

PASTILLES DU

Dr JEAN.

Perte de vitalité, de mémoire, excès, insomnie, impuissance, épuisement nerveux, erreur de jeunesse, etc.

$1.00 le Flacon.

Toutes Pharmacies.

Envoyé par la malle, sur réception du prix.

La Médicale du Dr Jean

B. P. Boîte 187 Montréal, Qué.

Notre livre "HOMMES FAIBLES et FATIGUES" envoyé gratis sur demande. 282-Mo

BARBIERS

SERVICE DE SERVIETTES

Pour 60c le cent, nous fournirons aux barbiers toutes les serviettes dont ils auront besoin. Bon matériel et service recommandable. Téléphonez-nous et nous vous dirons tout ce qui en est à ce sujet.

The Toilet Laundry Co., Ltd

290 Rue Guy

Téléphones Up 2480, 2481, 2482.

9 8mjan

LA MAISON

Les ordres par la malle sont remplis avec soin.

HAMILTON

Echantillons envoyés sur demande.

NE PAS ETRE SURPASSE PAR LES AUTRES. *Voilà ce que nous nous sommes toujours efforcé de faire envers nos clients et ce que nous faisons tout le temps. Donner les mêmes valeurs et qualités, à des prix plus bas. Telle est notre devise.*

Magnifiques économies à faire ici lundi dans l'achat de vos manteaux.

Quatre styles spéciaux. Quatre valeurs extraordinaires.

Le Havelock. Le Inverness. Le Gritchen et Le Boucher.

Tous faits en TWEEDS IMPORTES, garnis en cuir ou drap uni. Ils sont des plus chics et les prix très MODERES.

Venez ici lundi. Voyez-les, nous sommes sûrs d'avance que vous les aimerez. Ils sont si CONFORTABLES. Nous les avons de $7.50 et cela jusqu'à **$30**

Que ce soit pour acheter ou non, venez les voir, vous serez bienvenue.

Lundi dans les sections des soies, Etoffes à Robes

Beaucoup de dames sont dans l'embarras quand il s'agit d'acheter une robe. Les lignes qui suivent leur seront d'une grande aide pour le choix.

Nouvelles étoffes à robes, TISSU PANIER, HOMESPUNS, CHEVIOTE et TWEEDS DONEGAL, 54 pouces de large, assorties dans toutes les nouvelles nuances de la saison. Ces étoffes étant pesantes, ne demandent aucune doublure. Leur prix varie de $1.00 à $1.25. Le choix, lundi, à, la verge **59c**

Un lot job de Hucur, Corde Soie et drap granit noir, tous pure laine, 42 pouces de largeur, beau noir jais, garantis ne pas tacher ou froisser. Très spécial, lundi, la verge **59c**

FLANELLE

Bonne flanelle grise unie ou croisee, pale et foncée, valant 15c. Très spécial **10c**

SOIES. Riche soie taffetas noire, valant 75c lundi

Beau fini luisant, finie pour blouses, robes ou jupes, 350 verges en tout, à offrir, lundi, à, la verge **53c**

FLANELLES OPERA — Nous offrirons lundi un magnifique choix de FLANELLES OPERA FRANCAISES, bien assorties, dans toutes les nuances les plus nouvelles, chics patrons pour blouses, peignoirs, etc. Lundi, spécial, à, la verge **32c**

Quelque chose de très spécial en chapeaux, garnitures et bas pour Lundi

CHAPEAUX. — C'est un fait reconnu sans crainte de critique, qu'en fait de QUALITE, VARIETE et BON MARCHE, nous battons la route aux autres. Pour lundi, 6 lignes spéciales de chapeaux de rue, style New-York :

Table No 1 à **95c.** Table No 2 à **$2.95.**
Table No 3 à **$1.50.** Table No 4 à **$2.50.**
Table No 5 à **$2.50.** Table No 6 à **$3.95.**

GARNITURES—En garnitures de robes, dans Montréal. Les achetant direct des fabricants d'Angleterre et d'Allemagne, nous avons des patrons et styles qui ne se trouvent nulle part ailleurs. Nous sollicitons une visite.

BAS. — Bas en cachemire noir, fin et pure laine, forme découpée, bouts de pieds et talons doubles, pieds sans coutures, valant régulier 40 cents la paire. Lundi **29c**

8 paires pour **85** cents.

presqu'impossible de nous égaler, surtout manufacturiers les plus en renom de France

Spéciaux.--Gants de Kid et Tours de cou pour Lundi

Nous venons de recevoir un magnifique assortiment en fait de GANTS DE CHEVREAU pour enfants, qui en qualité, surpasse ce que nous avons offert jusqu'ici, 23 doz. en tout, dans les TAN, MODE, SANG DE BOEUF ET BRUN, 2 boutons dômes, seraient bon marché à 75c la paire. Le choix lundi, à, la paire . . . **39c**

TOURS DE COU. — Nos dernières ventes dans ces articles, ont été tellement considérables, que nous avons acheté d'un manufacturier, tous ses échantillons de saison, à peu près 6 doz. en tout, pas deux semblables, faits en chiffon de soie et plumes de coq, il y en a parmi valant jusqu'à $10.00. Le choix, lundi, à. **$3.50**

Couvrez vos planchers de Prélarts et Linoléums à ces prix, ça coute moins cher que la peinture

Nouveaux linoléums, 4 verges de large, jolis dessins. Très spécial, lundi, la verge carrée. **55c**

RIDEAUX en mousseline, avec frill, 3 verges de long, frill 4 pouces de large, valant $2.25 la paire. Lundi. . . **$1.45**

COUSSINS, Formes de coussins, remplis de duvet alaska. Spécial lundi à. **20c**

Prélarts écossais, 2 verges de large, patrons et couleurs de saison. Très spécial, lundi à, la verge carrée. **18c**

NATTES EN PEAU DE MOUTON, grande dimension, dans les rouges et vertes, marquées $1.25. Lundi. . **90c**

COUSSINS. Formes de coussins pour théâtres, en duvet alaska, forme tuque. Spécial lundi. **20c**

Occasion du sous-sol Lundi

Bons gros BALAIS de blé-d'inde, marqués 20c, Lundi. **12½c**

150 douzaines d'ASSIETTES, TASSES ET SOUCOUPES, en pierre anglaise, valant, la douzaine, $1.20. Lundi, chacune. **5c**

Tuyau en tôle de première qualité, valant 10c la feuille. Lundi. . . **5c**

Occasions en épiceries lundi

Nouveaux raisins de Valence, 3 livres pour. **25c**

Graines d'oiseaux de Brock, 3 paquets pour. **25c**

3 boîtes de pois nouveaux L. C., pour. **25c**

Beurre de crémerie, extra, la livre. **21c**

21 livres de sucre granulé pour. . **$1.00**

Malta Vita, le paquet. **10c**

LA CIE HAMILTON, Rues Ste Catherine, Peel et Carré Dominion.

LE SAVON **"Baby's Own Soap"** Sans égal pour Pureté et Délicatesse de Parfum.

Savon de Goudron **"Master Mechanic's Tar Soap"** Inestimable pour ouvriers, etc.

SAVON "QUEEN'S LAUNDRY"

MARQUE TETE DE CERF

Un Savon pur, dur, bien fait, sans supérieur, pour usage de famille.

ALBERT TOILET SOAP CO., MFG., Montréal.

Conservez-en les Enveloppes pour . . . .

Primes Gratis.

On peut toujours se fier sur la qualité des Savons de la ALBERT TOILET SOAP CO.

BEEFENE

n'est ni un extrait, ni une essence, mais le meilleur du bœuf concentré sous une forme fluide.

Beefene crée des os et des muscles.
Beefene donne de la force et de l'énergie.
Beefene nourrit les jeunes et les vieux.

BEEFENE POUR TOUS!

Mfrée par l'American Fluid Beef Co., Montreal

Machines à Coudre

De la plus Grande Manufacture de l'Amérique

(Garanties pour 5 ans)

Prix : de $15.00 à $25.00

278-mjan **LA CIE LETANG, 287 rue St Paul**

W. H. Scroggie
LIMITEE

Rues Ste Catherine et Université.

Une Variété Supérieure de Manteaux de Dames

Chaque variation approuvée dans la mode de confection, chaque style d'étoffe exigé pour la saison. Vous n'avez jamais vu une collection de Manteaux de Dames pour égaler la collection actuelle du magasin, ici et n'importe où ailleurs. Nous voulons contrôler les plus grosses affaires dans ce genre de manteaux.

Manteaux de dames, faits en drap de Vigogne noir, semi-ajustés, à double parement, collet de velours, nouvelles collerettes, garnitures de galon de fantaisie, complètement doublés. $12

Manteaux en drap castor noir, pour dames, longueur aux hanches, coutures tailleur, bandes de satin, collet haut, avec ceinture $16.50

Manteau en drap fin noir, pour dames, à parement double, collerette, bandelette de même tissu, manches amples, avec poignets de fantaisie $19.50

Offres Spéciales Lundi, de 8 à 10 heures a. m.

Jupes de Ville de $3.75 pour $2.00

Jupes de ville en cheviote pesante bleue et noire, de différents styles, sept fin, coutures tailleur, garnies avec bandes de soie taffetas. Valeur comme susdit : $3.75. Lundi, de 8 à 10 a.m., pour $2.00

Blouses en Soie Taffetas pour $2.49

Blouses en soie taffetas, bien faites, plusieurs styles différents : quelques-unes à grands remplis et ourlet devant et derrière ; d'autres avec emplacement clair et grands plis box, garnies de boutons de nacre.

Encore un autre genre avec groupe de remplis étroits et appliqué de dentelle, manches de bonne grandeur et joli collet rabat. Ces blouses sont doublées et sont de couleurs blanche, bleu pâle, jaune, rose, verte, rouge et noire. Points : 32 à 40. Les prix ordinaires varient de $5.00 à $6.00. En vente lundi, de 8 à 10 a.m., pour $2.49

Chapeaux de Dames, Prêts à Garnir, de $1.25 pour 59c

Bonnetier américain à bord roulé, en feutre poil de chameau, nombreuses poetiers, calotte torpille, bordure de soie sur le bord, pour dames. Valeur ordinaire $1.25. En vente lundi, de 8 à 10 a.m., pour. 59c

ROBES DE MATIN DE DAMES, 89c pour 69c.

Robes de matin en flanellette, couleurs bleu-marin, bleu royal et cardinal, effets de points polka, collet rabattu, grand volant sur la jupe, avec doublure de corsage ajustée, pour dames. Robes de matin ordinaires de 89 cents. De 8 à 10 a.m., lundi, seulement. 69c

Chemises de Nuit en Flanellette pour Dames, 35c

Chemises de nuit en flanellette rayée, unie, entre 8 heures et 10 heures a. m., lundi. 35c
l'encolure et aux manches. Prix spéciaux : hauts, garnies de volants à

Couvertes en Flanellette.---Prix très bas.

Entre 8 et 10 heures a.m.. Lundi

Pendant ces deux heures, nous vendrons des couvertes en flanellette de la meilleure qualité, blanches et grises, à ces étonnants bas prix : Grandeur pour lit 3-4, marquées 95 cents la paire, pendant les deux heures, la paire. 69c

Grandeur pour lit double, blanches et grises, marquées $1.15 la paire. Pendant les deux heures. 89c

Les plus grandes couvertes en flanellette, la meilleure qualité, blanches et grises, marquées $1.50 la paire. Pendant deux heures. $1.19

Flanelle Grise de 14c pour 9c la verge

10 pièces de flanelle grise, couleurs pâles et foncées, fini uni en croisé, convenable pour jupons. Valeur 14 cents. Spécial, de 8 à 10 a.m., lundi, la verge 9c

Coton à Draps Blanchi de 22c pour 15c la verge

15 pièces de coton à draps blanchi, 2 verges de large, fini uni, bonne qualité durable ; ci-devant 22 cents. Lundi, entre 8 et 10 a.m., la verge . . 15c

Lustré Noir de 30c pour 19c

3 pièces de beau lustré noir, double largeur, 36 pouces de large, riche fini brillant. Ordinaire, 30 cents. Lundi, entre 8 et 10 a.m. 19c
La verge . . . . . .

Soie Japonaise Blanche Fleurie de 75c pour 59c

20 pièces de soie japonaise blanche fleurie lavable, 24 pouces de large ; variété choisie de jolis dessins en relief, se lavent parfaitement ; très convenable pour robes d'enfants et blouses de dames. Prix ordinaire, 75 cents. Lundi, de 8 à 10 a.m., spécial, la verge 59c

Vetements Confectionnés pour Messieurs

Ces vêtements possèdent, en sus de l'apparence de ceux faits sur mesure, le style, l'ajustement et la forme durable de ces derniers. Sous tous les rapports, un modèle parfait des vêtements confectionnés sur mesure, mais à bien meilleur marché lundi.

HABILLEMENT D'HOMMES
VALEUR ORDINAIRE DE $9
En vente samedi et lundi pour $6.50

Ces habillements sont en tweeds pure laine, en une variété de différents dessins. Ils sont superbement taillés dans le style le plus nouveau, l'habit est doublé en satin fermier de belle qualité et joliment finis.

Une variété complète de grandeurs. Valeur ordinaire de $9. En vente lundi à. $6.50

HABILLEMENTS D'HOMMES
$7.00, $9.50, $10.50, $11.50
$12.50 et $13.50.

Ces habillements sont supérieurement confectionnés des meilleurs tweeds écossais et irlandais, homespuns et serges pure laine, en plusieurs styles, à parements simples ou doubles, habit doublé en satin fermier de qualité supérieure, nouvelles épaules convexes. Nous garantissons l'ajustement et l'argent remis.

PARDESSUS IMPERMEABLES PREMIER
VALEUR DE $6.00 à $8.00
En vente Samedi et Lundi à $3.98

Ces pardessus sont tous faits en beaux tweeds imperméables, nuances pâles et foncées, devant à boutonnières retournées et poches taillladées. Ils font d'excellents pardessus d'automne et de printemps, et ils sont également garantis à l'épreuve de l'eau.

PARDESSUS POUR HOMMES
VALEUR ORDINAIRE $12.00
En Vente Samedi et Lundi à $8.50

Pardessus pour hommes en frise gris Oxford et drap molleton pure laine, dans les styles les plus nouveaux, manchettes retournées, collet en velours et boutonnières cachées, complètement doublés en satin fermier de qualité supérieure.

PARDESSUS ORDINAIRES DE $12.00
En vente lundi à - - - $8.50

PANTALONS D'HOMMES
VALEURS ORDINAIRES DE $2.50 ET $3.00
En vente Samedi et Lundi à $1.50

Ces pantalons sont en tweeds pure laine, nuances pâles et foncées, faits très forts et cousus à couture double, très bien finis.

PAPIER A LETTRE 20c POUR 14c

Enveloppes assorties au même prix

1 paquet d'une livre de papier toile à lettres blanc, bleu et gris. Prix ordinaire, 20 cents. Lundi, de 8 à 10 a.m. 14c

25 enveloppes assorties au papier. A vendre, lundi, entre 8 et 10 a.m., pour 14c

ARDOISES DE 5c A 10c POUR 3c

Ardoises de diverses dimensions et de différentes valeurs, valant 5 cents, 7 cents, 8 cents et 10 cents. Lundi, entre 8 et 10 a.m., chacune 3c

TUYAU DE POELE A 4c LA FEUILLE

1,000 feuilles de tuyau de poêle seront mises en vente, lundi, entre 8 et 10 a.m., à la longueur 14c

Nous n'acceptons pas de commandes par le téléphone.

200 coudes de tuyau de poêle, entre 8 et 10 a.m., lundi, à chacun 10c

Nous n'acceptons pas de commandes par le téléphone.

FEU M. HEBERT

LE DERNIER SURVIVANT CANADIEN-FRANCAIS DES POMPIERS VOLONTAIRES — IL MEURT DES SUITES D'UNE OPERATION CHIRURGICALE.

M. Charles C. Hébert, ex-fabricant de bottes, est mort hier matin, à l'âge de 69 ans et 9 mois, des suites d'une opération chirurgicale pratiquée à l'Hôtel-Dieu.

M. Hébert était fort connu et fort estimé dans le quartier Saint-Jacques,

Feu M. CHARLES HEBERT

où il avait sa manufacture depuis 1859. Il était doux et charitable, et ne laisse que des regrets.

Il a fait du service militaire de 1854 à 1860 dans la compagnie 8 du Prince de Galles, d'où il s'est retiré sergent. C'était aussi un vétéran des pompiers volontaires de Montréal, qui ne sont plus que trois survivants. En fait, il était le dernier survivant canadien-français de ce corps.

Depuis deux ans il souffrait d'un mal de pied qui avait occasionné la gangrène, et l'amputation devenait nécessaire. Mais elle était bien menaçante, le malade était atteint de diabète. La science n'a pu le sauver.

La manufacture est aujourd'hui exploitée par son neveu et successeur, l'échevin Hébert, qui, depuis quatre ans a pris chez lui les deux enfants du défunt.

Pour des raisons très spéciales, Monseigneur a permis que les funérailles aient lieues dimanche après-midi à deux heures. Son service sera chanté dans l'église de l'Immaculée Conception, lundi matin, 17 octobre, à 8 heures et demie.

LE CATARRHOL

Onguent végétal, ne contient ni graisse, ni saindoux, guérit le catarrhe sûrement, un pot suffit. 289-n

CONFERENCES A LA POLICE

Le président du comité de police et le chef Legault assistaient hier à la conférence hebdomadaire que M. F. X. Perras est chargé de faire aux officiers et aux constables.

M. F. X. Perras exposa clairement la nécessité de ces instructions, qui si elles sont bien suivies par le personnel de la police, ont pour résultat de tracer leur devoir aux agents, de les maintenir dans les strictes mesures de la légalité, et, par suite, d'empêcher les actions en dommages contre la ville pour excès de pouvoir, arrestations arbitraire, etc.

M. F. X. Perras estime, qu'il vaut mieux qu'un agent soit accusé d'avoir fermé les yeux, dans une contravention à la loi des licences, par exemple, plutôt que d'être accusé d'ignorance de ses devoirs.

M. Saint-Denis, président du comité de police, prit alors la parole. Il reconnut l'utilité de ces conférences, mais à la condition qu'elles soient suivies par tous ceux à qui elles sont nécessaires et non par quelques volontaires.

En conséquence, il est probable que ces instructions hebdomadaires vont être rendues obligatoires. Il s'agira seulement de régler le service de façon à permettre aux officiers et aux constables d'en profiter.

La semaine prochaine, M. F. X. Perras instruira les constables sur leurs devoirs pendant les élections.

La Source de la Santé

DE LA FORCE et de la VITALITE DEPEND DU GENRE D'ALIMENTATION.

La Nourriture du Dr Chase pour les Nerfs

ASSURE une DIGESTION et UNE ASSIMILATION PARFAITES

La quantité de nourriture que vous prenez importe peu tant que votre système digestif n'est pas en état de la convertir en sang et en force nerveuse.

Quand l'énergie nerveuse est consumée par la maladie ou par un travail mental et physique excessif, les nerfs et les muscles qui contrôlent la digestion sont incapables de parfaire leur travail et la nourriture laissée là fermente et devient un fardeau au lieu d'être un bienfait pour l'organisme.

LA NOURRITURE DU Dr CHASE POUR LES NERFS EST LE TRAITEMENT LE PLUS RATIONEL QUI AIT JAMAIS ETE INVENTE CONTRE L'INDIGESTION ET LA DYSPEPSIE.

En formant un sang nouveau et en créant une nouvelle force nerveuse il renforce et remonte les nerfs et les muscles qui contrôlent l'épanchement des sucs gastriques et le mouvement contractile de l'estomac qui est nécessaire à la digestion.

Il est impossible pour aucun traitement d'aller plus directement à la cause du mal.

Tout en remontant et en renforçant le principal organe de la digestion — l'estomac — la Nourriture du Dr Chase pour les Nerfs aiguise aussi l'appétit, active le fonctionnement du foie et agit doucement sur les intestins.

Mme A. Robillard, 69 rue August, Ottawa, Ont., et dont le mari est employé au bureau de l'imprimerie du gouvernement, déclare : "J'étais très nerveuse, et beaucoup ennuyée par l'indigestion et, parfois, j'avais des attaques spéciales de vertige. Je me procurai une boîte de Nourriture du Dr Chase pour les Nerfs et commençai un cours de traitement avec ce remède. Après un essai judicieux de cette préparation, je constatai que mon système nerveux était renforcé, ma digestion grandement améliorée et je considère cette nourriture un excellent tonique pour les nerfs."

Nourriture du Dr Chase pour les Nerfs, 50 cents la boîte, chez tous les marchands ou d'Edmanson, Bates & Co., Toronto. Le portrait et la signature du Dr A. W. Chase, l'auteur du fameux livre de recettes, se trouvent sur chaque boîte.

Aux Etats-Unis, la Nourriture du Dr Chase pour les Nerfs est connue sous le nom de Dr Chase's Nerve Pills, et n'est manufacturée que par la Dr A. W. Chase Medicine Co., Buffalo, N. Y.

Une Jeunesse qui Tousse ne doit pas Hésiter

Garçon ou fillette, prenez tout de suite du SIROP MATHIEU de Goudron et d'Huile de Foie de Morue. Ne perdez pas de temps, peut-être très précieux, à essayer des remèdes incertains, douteux et inutiles. Prenez le

SIROP MATHIEU

De Goudron et d'Huile de Foie de Morue

Le système des jeunes personnes est souvent affaibli par leur croissance rapide, ils ont besoin d'un tonique et le SIROP MATHIEU, tout en possédant les meilleurs remèdes connus pour agir sur les bronches et les poumons, renferme en outre des toniques et reconstituants puissants qui donnent au système la force qui lui fait défaut. Il rend l'appétit, le sommeil et son emploi peut prevenir ces suites si funestes des rhumes qui s'attachent aux adolescents.
Il n'y a pas de substitut pour le Sirop Mathieu.

Cie J. L. MATHIEU Pro., Sherbrooke, Qué.

Si votre rhume vous rend fiévreux, les Poudres Nervines de Mathieu brises en combinaison avec le SIROP MATHIEU, arrêteront promptement votre fièvre. wy

EXIGEZ LE Blanc-Mange OCEAN

au Chocolat, Vanille, Orange et Citron

Vendu en boîtes de ½ livre à 10 Cents

Chaque boîte garantie donner satisfaction. En quelques minutes votre dessert est prêt.

MOULIN OCEAN,
O. LEFEBVRE, Prop., Montréal.

UN SUICIDE ORIGINAL

Un étudiant de Vienne, à la fin d'une soirée, distribue une poignée d'or à ses amis et se brûle la cervelle devant eux.

Par dépêche spéciale à LA PRESSE

Vienne, 15. — Un étudiant, nommé Anton Czernevics, s'est suicidé dans des conditions dramatiques, après avoir joué du piano dans un concert d'étudiants à Temesvar, Hungary.

Czernevics, qui était un excellent musicien, avait été de bonne humeur durant toute la soirée et avait joué les plus joyeux morceaux de son répertoire, ce qui lui avait valu force applaudissements.

Tout à coup il se mit à jouer la "Marche des Morts" de Saul.

Ses amis, croyant à une fantaisie de carabin, applaudirent frénétiquement, mais l'étudiant se retourna, leur déclara que sa maîtresse l'avait abandonné et que désormais il ne pouvait plus vivre.

Montant alors sur une chaise, Czernevics sortit de son gousset une poignée de pièces d'or qu'il distribua à ses amis en les priant d'accepter en mémoire de lui, et tirant un revolver de sa poche, il se logea une balle dans la tête et tomba foudroyé.

UN SPECTACLE REPUGNANT

Au cours d'une course de taureaux, sept chevaux et six taureaux sont tués à la grande satisfaction des spectateurs avides de sang et de carnage.

(Par dépêche spéciale à LA PRESSE)

Paris, 15. — Malgré que les courses de taureaux soient formellement défendues en France, une horrible boucherie a eu lieu hier dans la nouvelle arène de Prudo devant 12,000 spectateurs.

Avant la fin du spectacle, six taureaux et sept chevaux étaient massacrés dans l'arène pendant qu'un spectateur, espagnol d'origine nommé Raphaël Lopez, était terriblement blessé et transporté à l'hôpital, dans une condition précaire.

La police dut mettre fin à cet horrible spectacle et faire évacuer l'arène.

LES INDUSTRIES A BELFAST

Réponse à certains journaux de Londres déclarant que le commerce était en baisse.

Belfast, 14. — La presse a attiré l'attention publique, en ces derniers temps sur la diminution des industries à Belfast.

Le fait que les grands constructeurs de navires, MM. Harland et Wolff ont dernièrement congédié plus de la moitié de leurs ouvriers, donne à penser au public, que l'ouvrage manque.

A ce propos, les MM. Harland et Wolff répondent qu'ayant reçu l'ordre de construire trois steamers, ils avaient dû pour remplir leurs contrats augmenter du double le nombre de leurs ouvriers.

L'industrie à Belfast, surtout celle de la construction des navires est de plus en plus florissant ici et rien ne fait prévoir une déchéance.

UN HEROS DE LA REBELLION

Burlington, Vt, 15 — Les funérailles de Joseph King, de Milton, Vt, mort à l'âge de 111 ans, ont eu lieu hier, à l'église catholique Saint-Joseph.

M. King était né au Canada et avait combattu dans la rébellion de 1837-38. Six enfants lui survivent : deux fils et quatre filles.

CONSERVATOIRES ET COLLEGES

Au Conservatoire de Musique de Toronto, il y a 15 pianos faits par l'ancienne maison Heintzman & Co., au Collège des Dames d'Ontario, à Whitby, il y a 30 pianos Heintzman & Co., au Collège Presbytérien de Toronto, il y a 10 pianos Heintzman & Co. Le dernier et non le moindre, nous avons vendu 18 nouveaux pianos Heintzman & Co., le mois dernier, au Conservatoire de Musique de l'Université McGill. Seuls agents, C. W. Lindsay, Limited, 2366 rue Sainte-Catherine. 291-1

GUERISON A MEDITER

Le 19 février 1897, un pharmacien de Paris recevait d'un malade la lettre suivante: "Il y a quelques années, j'ai attrapé un refroidissement, à la suite duquel il m'est venu un fort rhume que j'ai négligé et qui a dégénéré en un mauvais catarrhe. Aujourd'hui, je suis atteint d'une bronchite affreuse. Je ne puis respirer à mon aise, car je suis très oppressé. J'ai l'estomac plein de glaires et je ne puis pas dormir. J'ai, tous les jours, la poitrine grasse. Je tousse et je crache chaque matin, pendant deux heures de temps, avant que les glaires puissent se détacher; c'est surtout pendant l'hiver que je souffre. Cela me donne envie de vomir et cependant je ne vomis pas. J'ai essayé bien des remèdes, des tisanes, des sirops; rien ne m'a fait du bien. Le médecin m'a dit que je devenais asthmatique. Je n'ai pas d'appétit et n'ai plus goût à rien.

"Je lis dans mon journal le récit des guérisons obtenues avec votre Goudron

FRANCOIS MARTINET

dans des cas semblables au mien. Veuillez donc m'envoyer un flacon de véritable Goudron-Guyot. Je veux espérer qu'il me soulagera. Signé: François Martinet, 14, rue Bonaparte, Paris.

Après avoir essayé du véritable Goudron-Guyot, M. Martinet écrit de nouveau:

Paris, 15 mai 1897

Mon bien cher monsieur Guyot. —J'ai employé le flacon que vous m'avez envoyé, en prenant à tous mes repas, ainsi qu'il est prescrit, soit une cuillerée à café de goudron par chaque verre que je buvais. Déjà, après ce premier flacon, je trouvai une amélioration remarquable dans mon état. Je crachais plus facilement les glaires qui m'obstruaient l'estomac. L'appétit me revint un peu et je pus dormir quelques heures sans être gêné dans la respiration. Je continuai l'usage du Goudron Guyot et, après trois flacons, les accès de toux qui m'épuisaient disparurent. J'ai maintenant un bon appétit. Je ne crache plus de glaires et les forces me sont complètement revenues.

"Je vous remercie extrêmement d'avoir inventé le Goudron-Guyot, et je ne peux que recommander votre remède à toutes les personnes qui souffrent de bronchites et catarrhes comme j'en souffrais. — Signé: François Martinet."

L'usage du Goudron-Guyot à tous les repas, à la dose indiquée dans la lettre ci-dessus, suffit, en effet, pour guérir en peu de temps le rhume le plus opiniâtre et la bronchite la plus invétérée. On arrive même parfois à enrayer et à guérir la phtisie déjà bien déclarée, car le goudron arrête la décomposition des tubercules du poumon, en tuant les mauvais microbes, causes de cette décomposition. — C'est simple et vrai.

Le moindre rhume, si on le néglige, peut dégénérer en bronchite. Aussi, ne saurait-on trop recommander aux malades d'enrayer le mal dès le début par l'usage du Goudron-Guyot.

Si l'on veut vous vendre tel ou tel produit au lieu du véritable Goudron-Guyot, méfiez-vous, c'est par intérêt. Il est absolument nécessaire, pour obtenir la guérison de vos bronchites, catarrhes, vieux rhumes négligés et "a fortiori" de l'asthme et de la phtisie, de bien demander dans les pharmacies le **véritable Goudron-Guyot.** Il est obtenu avec du goudron d'un pin maritime spécial, croissant en Norwège, et préparé par Guyot lui-même, l'inventeur du goudon soluble; ce qui explique qu'il est infiniment plus efficace que tous les autres produits analogues. Afin d'éviter toute erreur, regardez l'étiquette; celle du véritable Goudron-Guyot porte le nom de Guyot imprimé en gros caractères et sa "signature en trois couleurs: violet, vert, rouge et en biais", ainsi que l'adresse: "Maison Frère, 19, rue Jacob, Paris."

Le traitement revient à trois centins par jour — et guérit.

En vente dans toutes les bonnes pharmacies. k

SYNDICAT CANADIEN

Par Un Heureux Hasard

Nous nous sommes procuré diverses lignes de MARCHANDISES, dont les

VALEURS SONT TELLEMENT BONNES ET LES PRIX TELLEMENT BAS

que nous croyons rendre un service au public acheteur en confiant cette bonne nouvelle à la grande circulation de "La Presse".

Hâtez-vous d'en Bénéficier car de telles offres sont assez rares dans le règne du commerce pour qu'il vaille la peine de VENIR en PROFITER.

LES LOTS SERONT VITE ECOULES

COUTIL EN COUPON, **6c. 12c** et **15c.**
COTON CARREAUTE, pour chemise, joli patron, **5c.**
JOLI PLAID, prix régulier 12½c pour **8c.**
JOLI PLAID, double largeur, 15c pour **12½c.**
COTON A TAPIS, couleur, la livre, **30c.**
UN LOT DE JUPONS NOIRS, vendus **50c** dans la piastre.
ASSORTIMENT DE CHAQUES JACQUES-CARTIER, **25c** dans la piastre.
COTON A PANTALON, **12½c, 15c** et **20c.**
ETOFFE A COSTUME, jolies couleurs, **25c.**
100 verges d'ETOFFES A MANTEAUX, tout laine, légèrement endommagées, $1.25 pour **50c.**
CORPS ET CALECONS, valeur 50c pour **35c.**
CORPS ET CALECONS, valeur $1.25 pour **85c.**
BEAVER A MANTEAUX, **75c** à **$2.00.**
BON THE JAPON, **20c** la livre.
BON CAFE, **20c.**
Notre assortiment de tweeds et ETOFFES A ROBES est au complet.
BLOUSES EN SOIE, belle assortiment, à prix réduit.

A part les marchandises mentionnées—une foule d'autres seront exhibées la semaine prochaine—CE QU'IL Y A DE BIEN CERTAIN c'est que vous vous réjouirez de vous être rendu à notre invitation.

LE SYNDICAT CANADIEN
1523—Rue Notre-Dame—1523
Près du Marché Bonsecours.

Les Véritables CORSETS E. T.

Sont Vendus aux Magasins suivants :

En Gros : 35 Rue Lemoine, Montréal

ERNEST LAMY, 209 St Laurent
ARCAND FRERES, 111 St Laurent
GRAVEL FRERES, 10 St Laurent
LAMY & LAMY, 109 St Laurent
E. LAMY, 1558 St Laurent
J. E. MICHAUD, 1625 St Laurent
A. GIROUX, 295 St Laurent
LE TERMINAL, 764 St Laurent
VANIER & LESAGE, 1153 St Laurent
D. GAGNON & CIE, 165 St Laurent
DANIS FRERES, 951 St Laurent
L. G. LECLAIR, 620 Mont Royal
J. C. PREFONTAINE, 346 Rachel
J. POULIOT, 310 Rachel
J. E. ETHIER, Ontario
P. DONNELLY, Lachine
THE SCROGGIE CO, Ste Catherine
THE HAMILTON CO, Ste Catherine
JAS. A. OGILVY SONS, Ste-Catherine
JOS. ETHIER, 673 Ste Catherine
A. B. DUROCHER, 1389 Ste Catherine
E. LORD, 1475 Ste Catherine
C. J. GERNIER, 1613 Ste Catherine
J. A. PERIN, 1749 Ste Catherine
T. TALBOT & FILS, 247 Ste Catherine
DANIS FRERES, 1198 St Denis
ARSENE LAMY, 830 St Denis
J. B. TRAHAN, 949 St Denis
LE TERMINAL, 931 St Denis
O. LEMIRE & CIE, St Jacques
GENDRON CIE, St Jacques
V. BERTHIAUME, St Jacques
ADAM LAMY, St Henri
ADAM LAMY, 2023 Notre Dame
S. DESLAURIERS, 1981 Notre Dame
F. A. MATHIEU,
J. J. ST JEAN, 1979 Notre Dame
E. LIMOGES, 1949 Notre Dame
C. THERIAULT, 311 Notre Dame
A. FECTEAU, 2453 Notre Dame
A. T. CONSTANTIN, 3601 Notre Dame
D. MERCURE, 3143 Notre Dame
L. P. DION, St Henri
TRAHAN FRERES, 2399 Notre Dame
H. THOMAS, Centre
U. R. BENJAMIN, Centre
I. FORTIER, Centre
GELINAS & CIE, Centre
A. PERRAS, Centre

$3.00 de Timbres Verts avec chaque Corset de $1.00 ou plus.

PAS D'ARGENT

Votre nom seulement.

NOUS VENDONS A CREDIT LES

Vetements et Fourrures

Pour Dames, Fillettes, Hommes et Garçons.

NOS PARDESSUS A **$15.00** POUR HOMMES

Ne sont égalés par aucun autre marchand.

TERMES FACILES, aux mêmes prix que pour argent comptant.

THE AMERICAN OUTFITTERS, —246— Rue St Laurent.

Quelques portes à l'est de la rue Sainte-Catherine.

COLONIAL HOUSE

SQUARE PHILLIPS.

Vente d'Articles en

Argent Plaqué !

Pour Aujourd'hui seulement.

Une autre occasion de se procurer des Cuillers, Fourchettes, Louches, etc., en argent plaqué, No 1, qualité garantie, pour ainsi dire, aux

Prix coulants des manufacturiers.

Cuillers à Thé,
Cuillers à Dessert,
Cuillers à Table,
Fourchettes à Dessert,
Fourchettes a Table

AUSSI — 10 DOUZAINES de CUILLERS A ORANGES, CUILLERS A SUCRE, 15 douzaines de cuillers à fruits ; 6 douzaines de cuillers à crème ; aussi fourchettes à viande froide, à cornichons, couteaux à beurre, fourchettes aux huitres, cuillers à café, etc., etc., seront offerts aux prix suivants, chaque article accompagné d'une garantie imprimée à l'effet qu'il est de la plus haute qualité de nickel à base d'argent, n'ayant pas moins de 50 pour cent plus d'argent que le meilleur placage régulier et qu'il a le fini le plus durable et le plus artistique qu'on puisse obtenir. Nous recommandons comme étant la meilleure valeur jusqu'ici offerte :

	Régulier	Pour
CUILLERS A THE	$4.00	$2.50
CUILLERS A DESSERT	6.50	4.50
CUILLERS A SOUPE	7.50	5.00
FOURCHETTES A DESSERT	6.50	4.50
FOURCHETTES A DINER	7.50	5.00
CUILLERS A CAFE	3.75	2.50
CUILLERS A FRUITS	1.75	1.10
CUILLERS A SUCRE	75	45
CUILLERS A SUCRE DOREES	1.00	65
FOURCHETTES A MARINADE	85	55
COUTEAU A PATE	1.75	1.30
CUILLERS A CREME	1.00	60
CUILLERS A CREME	1.50	90
CUILLERS AUX HUITRES	2.75	1.75

Et plusieurs autres articles à réduction.

Nous exposons maintenant un grand choix de nouveautés en argent massif, tels que plats à bonbon, salières et poivrières, plats — toutes grandeurs, — cabarets, etc., etc., comprenant assortiment d'articles plats, tels que cuillers, fourchettes, etc.

Articles manicurés de toutes descriptions.

Attention spéciale donnée aux commandes par la poste.

Henry Morgan & Co.

MONTREAL.

Vous Pouvez Encore Paraître Jeune

Lorsque les cheveux deviennent changés, gris ou décolorés, il faut y appliquer une matière colorante à la surface (non à la racine).

Dorenwend's Hair Rejuvenator

N'est pas une teinture colorante inoffensive faite pour donner aux cheveux la couleur désirée.

Vendu en **Boîtes de 3 dimensions...** **$1.00, $2.00, $3.00**

Les nuances sont : (1) noir; (2) brun foncé; (3) brun moyen; (4) châtain; (5) blond.

Envoyé à une adresse quelconque sur réception du prix. (Commandes par la poste exécutées. Commandez par numéro.

The Dorenwend Co. of Toronto, Limited,

103 et 105 rue Yonge, Toronto, Ont. 15, 22-k

Notre Retraite du Commerce Veut Dire des Occasions

pour tous les acheteurs de Tapis, Rideaux, Rugs, Lits et Literie. Excellentes valeurs dans chaque rayon et de fortes réductions.

Thomas Ligget, *Edifice Empire,* 2474 et 2476 Ste Catherine.

JAEGER PURE WOOL

Sous-Vêtements

Protection contre les frissons . . .

—ILS PREVIENNENT—

les rhumatismes, les affections de poitrine. Les "Jaeger" tout laine sont les seuls d'usage parfaitement sûr.

Garantis ne pas se gâter par le rétrécissement. Venez ou écrivez pour le catalogue gratis No 7, contenant des échantillons de tissu tout laine pour sous-vêtements "Jaeger."

Double over Chest. Patent Draught-proof opening in front. Ribbed bottom.

Low Neck for Evening Wear.

Dr Jaeger's Sanitary Woollen System Co., Ltd.,

2206 rue Sainte-Catherine, MONTREAL.

12.15

CHARBON !

LA MEILLEURE QUALITÉ, — TOUTES GROSSEURS. — PROMPTE LIVRAISON.

THE HARTT & ADAIR COAL CO.,

228 RUE SAINT-JACQUES. 284-n

DE PARTOUT

(Des correspondants réguliers de LA PRESSE)

ARTHABASKA

La Cour de Circuit et la Cour Supérieure siègent en notre district depuis lundi. M. le juge Lavergne, ancien avocat de notre ville et député de notre comté, préside depuis mardi. Un très grand nombre de causes sont sur le rôle.

CHAMBLY

M. Isaac Bélanger, vieillard d'au delà de 80 ans, vient de s'éteindre, après une vie active au travail et passée dans la pratique des vertus chrétienne. M. Bélanger laisse une nombreuse postérité, dont huit enfants vivants, 46 petits-enfants et cinq arrière-petits-enfants. Des funérailles solennelles, furent célébrées par son petit-fils, M. l'abbé Avila Bélanger, vicaire à l'église St Rédempteur de Hull, assisté comme diacre et sous-diacre, de MM. les abbés Lesage, curé, et H. Marsolais, vicaire.

—Mlle Albine Marguerite Bigonesse, appartenant par son ascendance, à les anciennes familles originées de Beauce, France, a été inhumée ici.

Mlle Bigonesse demeura longtemps, à Chicago, où elle enseignait dans une des familles des plus distingués, de cette ville, M. Rosa. Elle était la soeur du Rév. M. Bigonesse, O. M. I., et de Alexandre, ancien zouave pontifical, décédé depuis plusieurs années.

SAINT-JEROME

La Cour de Circuit, sous la présidence du juge Taschereau, a siégé ici lundi et mardi. Le rôle a été épuisé, moins deux causes.

Dimanche dernier, après la grand'messe, a eu lieu dans la sacristie, l'assemblée des paroissiens pour fonder ici une succursale de la société St Vincent de Paul. Ont été élus officiers : M. le curé de la Durantaye, président d'honneur ; M. S. J. B. Rolland, président; M. P. Simard, vice-président ; M. Chs Elie Laflamme, trésorier ; M. Narcisse Bélisle, assistant-trésorier ; M. Narcisse Bélanger, secrétaire ; M. Emile Beauchamp, assistant-secrétaire.

Deux beaux édifices seront bientôt parachevés rue Labelle, savoir : la maison du Dr Ludger Labelle, et la maison de M. Wilfrid Charette.

—La fête aux huitres du Cercle St Antoine a eu lieu samedi soir. Au delà de cinquante membres ont pris part aux agapes.

—Les chasseurs s'en donnent à coeur joie dans nos bois depuis l'ouverture de la chasse ; mais hélas ! le seul gibier est la grive.

TROIS-RIVIERES

On nous annonce une grande soirée dramatique à l'hôtel de ville, ici, mardi, le 18 du courant.

—Le Dr J. H. Leduc, de cette ville, s'est fracturé une jambe, en faisant une chûte dans sa cour.

—Un jeune garçon, fils de M. Jos. Octave Lefebvre, de cette ville, s'est fait blesser, entre la cage de l'élévateur et le plancher de l'un des étages de la manufacture Tebbertt Brothers, ces jours-ci. Heureusement que la courroie qui sert à mettre l'appareil en mouvment, tomba au moment critique et que le jeune employé put être retiré de sa mauvaise position. On espère qu'avec de bons soins, il se rétablira promptement.

WINDSOR MILLS

Un cercle agricole vient d'être formé ici et en voici les officiers : Président, Léonard St Laurent ; vice-président, F. Millette ; secrétaire, C. Binette.

Comité de direction : F. Milette, L. St Laurent, J. B. Bernier, Treflé Fontaine, Emile Chalue et Frank Chalue. Le cercle s'est ouvert avec 45 membres.

SAINT-ELPHEGE

M. le Dr Urbain J. Gagnon, qui vient de finir son cours de médecine et chirurgie, est parti pour Yamaska, où il doit exercer sa profession.

—M. Félix Parent, vieillard de 87 ans, vient de laisser sa famille pour retourner dans la Californie.

MATTAWA, ONTARIO

—Mlle Evangéline Pigeon, qui a passé l'été à St Pie, chez Mme Pierre Dufresne, est de retour depuis une huitaine. Elle est enchantée de son voyage.

—M. Henri Timmins, qui a été malade pendant quelque temps des fièvres typhoïdes, est parti pour Cobaldt Mine.

—Il y a actuellement ici une équipe d'arpenteurs qui prennent un relevé de Mattawa, par rapport au canal projeté de la Baie Georgienne.

BAIE SAINT-PAUL

La fête de saint François d'Assises a été solennisée, cette année, chez les Petites Franciscaines de Marie, de la Baie Saint-Paul, avec tout l'éclat possible.

Tout coïncidait pour rehausser l'éclat de la fête du jour et lui donner un cachet vraiment séraphique. D'abord, la présence d'un Père du Premier Ordre, pour l'émission des premiers voeux pour les unes et la rénovation des voeux annuels pour les autres.

La pieuse cérémonie fut présidée par le Révérend Père Eugène Marie, O.F.M., du couvent de Québec.

Ont renouvelé leurs voeux : Soeurs M. Pierre d'Alcantara, M. du Bon Conseil, M. de tous les Saints, M. Madeleine du Sacré-Coeur, M. Elisabeth de Hongrie.

Celles qui ont prononcé leurs premiers voeux furent : Mlles Démerise Boivin, des Eboulements, en religion, Sr M. Rose-de-Lima ; Eugénie Campagna, de Saint-François de Montmagny, en religion, Sr M. du Verbe Incarné ; Alma Lamer, de Sainte-Cunégonde de Montréal, en religion Sr M. Crescence ; Anna Rollin, de Sainte-Cunégonde de Montréal, en religion Sr M. Jean l'Evangéliste ; Anna Lemay, de Saint-Edouard de Lotbinière, en religion Sr M. de la Trinité ; Calixta Coulombe, de Saint-Edouard de Lotbinière, en religion Sr M. du Carmel ; Ophélia Leclerc, de Saint-Edouard de Lotbinière, en religion Sr Marguerite-Marie ; Imelda Collet, de Saint-Henri de Lévis, en religion Sr M. Humble de Jésus.

Parmi l'assistance, on remarquait le Rév. C. A. Collet, de l'archevêché de Québec ; les Révérends Frères Maristes, ainsi que les Révérendes Dames de la Congrégation et nombre de parents et d'amis des nouvelles élues.

Pour terminer cette fête, le soir, à 7 heures, on chanta le salut du T. S. Sacrement qui fut précédé d'un sermon par le Révérend Père Eugène M., O.F.M.

THE BROOK, ONT.

M. Clément Potvin, fils de H. Clément Potvin, qui, est un des fondateurs de cette jeune paroisse, vient d'arriver chez ses vieux parents, après une absence de vingt-quatre ans. Une grande fête fut organisée le même soir chez les veillards Potvin, où un grand nombre de parents et d'amis allèrent serrer la main au nouveau venu.

BOUCHERVILLE

Nous sommes, depuis dimanche dernier, dans une grande retraite, prêchée par deux Pères Jésuites et qui se terminera dimanche soir. Nos prédicateurs sont le Père Prince et le Père Pichon.

La Surdité peut être Guérie

J'ai fait la plus Merveilleuse Découverte pour la Guérison certaine de la Surdité et des Bruits dans la Tête et j'en donne le Secret Gratis

Avec ce Merveilleux, Mystérieux Pouvoir j'ai fait entendre en quelques Minutes le Tic-Tac d'une Montre à des Gens Sourds depuis des Années

Ne m'Envoyez pas d'Argent. Ecrivez-moi simplement au sujet de votre Cas et je vous enverrai le Secret absolument Gratis par retour du Courrier

Après des années de recherches dans les mystérieuses profondeurs de la science occulte et invisible des forces de la nature j'ai découvert la cause de la surdité et des bruits dans la tête et je les ai guéris. J'ai pu par cette même

J'ai Démontré que la Surdité peut être Guérie—Dr Guy Clifford Powell

connaissance mystérieuse et le pouvoir, donner à de nombreuses personnes malheureuses et souffrantes le plaisir d'entendre de nouveau parfaitement ; et je dis à ceux qui ont gaspillé leur argent pour des appareils à bon marché, des onguents, des pompes à air, des lotions, des douches et la liste d'innombrables pacotilles qui sont offertes au public au moyen d'annonces flamboyantes, je peux et je veux vous guérir et cela à demeure. Je ne demande pas d'argent. La méthode de mon traitement est si simple que vous pouvez vous en servir chez vous. Vous pouvez l'examiner à votre aise, absolument gratis et vous le paierez après vous être pleinement convaincu qu'il vous guérira comme il en a guéri des milliers d'autres. Avec cette merveilleuse nouvelle méthode peu importe depuis combien de temps vous êtes sourd et peu importe la cause de votre surdité; ce nouveau traitement vous fera recouvrer l'ouie promptement et pour toujours. Quels que soient les remèdes qui aient échoué — quel que soit le nombre de médecins qui aient déclaré votre cas incurable, cette nouvelle méthode magique de traitement vous guérira. Je démontre ce fait à votre entière satisfaction avant que vous payiez un sou. Ecrivez aujourd'hui et je vous enverrai des renseignements complets absolument gratis par le retour du courrier. Adressez : Dr Guy Clifford Powell, 1200 Auditorium Building, Peoria, Ill. Rappelez-vous que vous n'avez pas besoin d'envoyer de l'argent — simplement votre nom et votre adresse. Vous recevrez immédiatement une réponse et des renseignements complets par le retour du courrier. yw

MONTREAL TRUST & DEPOSIT COMPANY

Coffres-forts à louer dans de bonnes voûtes solides, à l'épreuve du feu et des voleurs, aussi

VOUTES D'EMMAGASINAGE

pour petits ou gros paquets et boîtes. Agit comme exécuteur, syndic, agent de transfert pour stocks, gardien d'obligations et stocks, etc.

Edifice Royal Insurance, 1707 rue Notre-Dame. 148 s

Moteur à Pétrole "LAIR"

Fonctionne tout aussi bien avec l'huile de charbon qui coûte 40 p.c. meilleur marché que la gasoline et ne présente aucun danger.

Demandez notre catalogue.

PAUL LAIR, 1240 rue Notre-Dame, Montréal 15 sem

Les Remèdes Chargés d'Alcool

Songez-y! Vous courez un danger. L'habitude de boire s'acquiert facilement, mais est difficile à détruire.

Des analyses soigneuses montrent que beaucoup de soi-disant toniques contiennent en partie du whisky — la sorte de whisky la plus grossière et la plus pauvre.

Vous pouvez, sans le savoir, prendre un remède liquide alcoolisé. Quelques membres de votre famille peuvent en prendre. Votre devoir est tout tracé: arrêtez ça immédiatement.

L'efficacité d'un tonique se reconnaît à la permanence de ses cures. Pour devenir fort, vous devez reconstituer le sang — l'alcool l'affaiblit.

Vous devez augmenter votre force nerveuse — l'alcool la détruit rapidement.

Abandonnez le tonique liquide avant de devenir son esclave. Le vrai remède pour les gens ruinés, épuisés et nerveux, c'est Ferrozone. Ce n'est rien autre chose qu'un remède concentré sous forme de Tablette. Il aiguise l'appétit, aide la digestion, remplit le sang de fer, reconstitue d'une manière naturelle. On n'a jamais eu connaissance d'insuccès.

Que votre faiblesse provienne d'ennui, de surcroît de travail, de pauvreté du sang ou de nerfs mal nourris, Ferrozone vous rendra promptement bien. C'est sûr et inoffensif, sans conteste le meilleur tonique et le meilleur remède reconstituant. Nous vous recommandons l'usage de Ferrozone si vous êtes en mauvais état.

Ferrozone, connu comme le plus grand tonique aliment, coûte 50c la boîte, ou six boîtes pour $2.50, chez tous les marchands, ou par la poste, de N. C. Polson and Co., Kingston, Ont. et Hartford, Conn., E.U.A. (3) w

VETERAN DES LUTTES POLITIQUES

Chicago, 15 — Merrett L. Joslyn, autrefois assistant-secrétaire de l'Intérieur, sous le président Arthur, est mort, à Woodstock, Ills.

SERVICE LONGUEUIL ET PIERREVILLE

Les convois du chemin de fer Québec Sud pour Longueuil, Verchères, Sorel et Pierreville, circulent maintenant en partant de Montréal, sans changement de chars, quittant la gare du Grand Tronc à 8h. 50 a. m. et 5h. 16 p. m.

AU BON MARCHÉ

Haute Nouveauté de la Saison

Nos magasins, qui doivent leur renommée par le grand choix et les prix modérés des dernières nouveautés que l'on y trouve toujours, dépassent cette année les précédentes. La plus grande partie de nos nouveautés parisiennes sont arrivées et en faisant une petite visite dans nos magasins, vous serez émerveillés de la beauté de nos modèles dernièrement reçus et encore plus des prix qui sont certainement les plus bas de la ville.

CONFECTIONS POUR DAMES

MANTEAUX pour dames en tweed mélangé, de différentes couleurs, dos ajusté, collerette sur les épaules garnies de biais de drap noir, doublure mercerisée.

Prix: **$10.00, $9.00**

MANTEAUX pour dames, en drap de belle qualité, dos ajusté avec biais sur chaque couture, manches nouvelles, épaulettes, collets et poignets en velours doublés de satin.

Prix. **$18.00, $15.00**

MANTEAUX pour fillettes en drap vecuna, teintes nouvelles, collet et manches ornées d'une bordure rouge (genre militaire) dos ample avec strappes, boutons or ou argent, dernière création.

Prix: **$10.00**

MANTEAUX pour bébés de 1 à 7 ans en imitation (ours blanc) garnis d'un volant de soie blanche et point de chenet aux épaules, devant garni de boutons et ornements de braid fantaisie, doublés en flanellette blanche.

Prix: **$2.00 à $7.00**

MANTEAUX pour enfants de 2 à 7 ans en drap mélangé, dans les teintes nouvelles, avec empiècement sur les épaulles, collet rabattu avec étole, boutons fantaisie, doublés en satin mercerisé.

Prix: depuis **$3.00 à $7.00**

FOURRURES FOURRURES

MANCHONS en seal électrique, qualité extra.

Prix: $5, $4, $3.50

MANCHONS Thibet, haute nouveauté.

Prix: $6.00, $5.00

CRAVATES de fourrure, haute nouveauté.

GRANDE CRAVATE DOUPLE, fourrure avec tête naturalisée.

Prix : $15.00

CRAVATES de renard, succès de la saison.

Nous insistons sur notre comptoir de Fourrures, car sans être le plus grand de Montreal, il est celui ou vous achèterez à meilleur marché.

BONNETERIE POUR HOMMES

CHEMISES, blanches, repassées, ouvertes derrière, plastrons longs ou courts, bon renfort, fini avec bande, de 14 à 18.
Prix **$1.75, $1.00, 75c, 50c**

CHEMISES de couleur, repassées, ouvertes devant et derrière, manchettes détachées, plastrons de 14 à 18.
Prix **$1.50, $1.25, $1.00, 75c**

CHEMISES en flanellette de couleur avec faux-cols, très bien finies, de 14 à 17½. Prix **50c**

CHEMISES de couleur négligées, manchettes séparées, teintes nouvelles, de 14 à 18. Prix **$1.50, $1.25, 75c, 50c**

Tous ces articles sont spécialement faits pour nous Si bas qu'en soient les prix, nous les garantissons d'excellente qualité.

GANTS pour hommes, en chevreau, belle qualité, dans les teintes les plus nouvelles de la saison, toutes les grandeurs.
Prix . **$1.25, $1.00, 75c**

GANTS de Suède, pour hommes, différentes couleurs, avec boutons.
Prix . **$1.50, $1.25**

GANTS pour hommes, en chevreau noir, qualité extra, toutes les grandeurs.
Prix . **$1.25, $1.00**

CRAVATES Derby, reversibles, de 45 pouces de long, rayées et fleuries, nuances à la mode, dernière nouveauté de la saison.
Prix . **50c, 35c, 25c, 10c**

BRETELLES, en cuir, en soie, dans tous les genres et dernières créations de la saison, système les plus récents.
Prix . **75c, 50c, 25c, 15c**

CHAUSSETTES, en cachemire, de différentes couleurs, qualité supérieure.
Prix . **50c, 35c, 25c**

Nous venons de recevoir un très joli choix de stores et garnitures pour rideaux. Une de nos vitrines est faite spécialement avec quelques-uns de ces articles.

COLLETS, dernière création de la saison, en tulle, garnis d'application de taffetas et de perles, teintes nouvelles.
Prix : **$3.00**

Collet, 25c

GANTS en chevreau, pour dames, qualité extra, 2 boutons et 2 fermoirs, nuances à la mode.
Prix : **$1.00**

Spécial

Magnifique collet représenté par la gravure, en guipure, forme médaillons, nouveaux dessins. Valeur réelle : 30c.
En vente : **25c**

Spécial

GANTS en chevreau glacé, 2 boutons avec fermoir, haute nouveauté de la saison, dans les teintes à la mode. Tous ces gants sont brodés de soie, toutes les grandeurs. Prix exceptionnel, au choix.

Avant d'acheter une robe, voyez nos étoffes de couleur et noires, ainsi que leurs prix et certainement nous vous donnerez la préférence. Les dernières nouveautés européennes sont dans nos magasins.

LETENDRE, FILS & CIE, Ste Catherine 1493-97 *Entre Wolfe et Amherst.*

GUERRE A LA DYSPEPSIE?

Il faut appliquer à l'attaque de la maladie, les procédés en usage dans l'art militaire : ne pas donner à l'ennemi le temps de s'installer à un point déterminé, mais le combattre dès le début pour avoir plus de facilité à le déloger.

La dyspepsie est une redoutable maladie, parce qu'elle vous harcèle constamment, ne vous laisse aucun répit et a, par le fait, une influence fâcheuse, sinon désastreuse, sur la conduite de vos affaires.

Soignez-vous à temps ! Consultez le Dr Pinet, de la ville Saint-Laurent, le savant spécialiste des maladies de l'estomac : avec son remède, aujourd'hui fameux, l'Herbelette, il délogera l'ennemi — la dyspepsie — qu'elle soit de date récente, ou qu'elle remonte à des mois, à des années. Vous trouverez l'Herbelette en vente dans les principales pharmacies, à $1.00 la bouteille. Ajoutez 25c pour l'envoi par express.

Dépositaires généraux : Lyman, Knox Co, Ltée., 374 rue Saint-Paul, Montréal ; George Mortimer and Son, 247 Atlantic Avenue, Boston, Mass.

DON GENEREUX

L'Association de bienfaisance de la retraite de la police de Montréal vient de recevoir un don de $25 de la part du "Montreal Board of School Commissioners."

BAGUE ETINCELANTE DE DIAMANT **Gratis**

Ressemble exactement à une Bague de Diamant valeur de $100.00. La pierre a une grandeur extra, plein de feu et a été bien coupée qu'elle étincelle toujours. Elle est montée dans une jolie bague fine en or de 14k, en le dernier goût Tiffany genre. Nous vous donnerons cette bague magnifique gratis, si vous vendrez seulement 7 médaillons à 15c. chacun. Nos médaillons consistent en d'un médaillon, fini en or, renfermant un médaillon de parfum entouré de rubbers de soie. Ecrivez-nous aujourd'hui et nous vous enverrons les médaillons franco de poste. **The Home Specialty Co., Dept. 1615 TORONTO**

Température

Beau et moins froid.

Dimanche: froid et incertain.

Montréal, 15 octobre 1904.

Température — Bulletin d'après le thermomètre de la "Optical and Engineers Supply Co." 1628 rue Notre-Dame. R. de Meslé, gérant.

Aujourd'hui, maximum 45
Même date, l'an dernier 57
Aujourd'hui, minimum 30
Même date, l'an dernier 38

Baromètre — 8 a.m., 30.49 ; 11 a.m., 30.48.

LA RECEPTION A M. R. L. BORDEN

LES CHEFS DU DISTRICT ONT ORGANISE UNE GRANDE DEMONSTRATION QUI COMMENCERA CET APRES-MIDI — CE SOIR AU MONUMENT NATIONAL.

C'est ce soir qu'aura lieu au Monument National, la grande assemblée conservatrice à laquelle M. R. L. Borden, le chef de l'opposition, adressera la parole. L'assemblée sera présidée par l'hon. M. A. O. Taillon.

A trois heures et demie, cet après-midi, les étudiants conservateurs des Universités Laval et McGill, bannières et fanfares en tête, se rendront au Champ de Mars, où aura lieu un grand ralliement de toutes les forces conservatrices de l'île de Montréal et d'ailleurs.

La procession se mettra en marche à quatre heures,et défilera par les rues Craig, Ste Denis, Ste Catherine jusqu'à Frontenac, Notre-Dame, Craig, St Jacques, McGill, Notre-Dame jusqu'à St Henri, où le docteur Bernard, candidat, se joindra à ses amis.

Le retour s'effectuera par les rues Atwater, Peel, Windsor et s'arrêtera à l'hôtel Windsor, où on acclamera le chef de l'opposition, qui, lui-même accompagnera ses amis jusqu'au Monument National.

Les clubs conservateurs ont organisé une grande procession aux flambeaux à partir de l'hôtel Windsor.

Il y aura quinze voitures traînées par quatre chevaux chacune, vingt voitures doubles et deux cent cinquante simples.

MAUVAISE CHUTE

Une voiture glisse dans une excavation et son conducteur se blesse grièvement.

Un nommé Charles Gauthier, âgé de 37 ans, et domicilié rue Notre-Dame, No 1056, a failli se tuer, hier soir, alors qu'il revenait chez lui en voiture.

En passant rue Mont-Royal, près de la rue Saint-Dominique, vers 10 heures, hier soir, la voiture de Gauthier glissa dans une tranchée qui se construit en ce moment. Le malheureux charretier, à la suite de sa chute, s'infligea de sérieuses blessures à la tête.

Une des voitures d'ambulance de M. George Vandelac transporta le blessé à l'Hôtel-Dieu.

A MAISONNEUVE

C'est lundi soir, le 17 du courant, qu'aura lieu, à l'Hôtel de Ville de Maisonneuve, une grande assemblée des propriétaires de la municipalité.

Contrairement à ce que nous avons annoncé hier, cette assemblée est convoquée par le maire Bleau, afin de donner aux propriétaires l'occasion de protester contre le nouveau règlement concernant les tramways, adopté en deuxième lecture par le conseil, mercredi dernier.

M. le maire croit que l'opinion publique est très soulevée à propos de la conduite tenue par la majorité du conseil en cette occasion, et qu'il pourrait bien y avoir du bruit dans Landerneau, avant que le règlement en question ne devienne loi.

Cette assemblée est convoquée par le maire, afin de donner l'occasion aux contribuables d'exprimer leur sentiment et elle n'est pas organisée par l'une des compagnies intéressées, comme l'annonce que nous avons publiée pouvait le laisser supposer.

ENCORE McNAB

L'agent Vincent a retrouvé, hier, un riche paletôt et une magnifique montre en or chez un regrattier. Ces objets, volés en juin dernier, par Albert McNab, de Brockville, qui a été condamné hier à six mois de prison par le juge Choquette, avaient été vendus au regrattier, mais ce dernier avait caché la vente.

A TROIS-RIVIERES

Par dépêche spéciale à LA PRESSE

Trois-Rivières, 15 — L'assemblée conservatrice qui devait avoir lieu hier soir pour faire le choix d'un candidat aux prochaines élections fédérales, a été remise à mardi soir. Elle aura lieu à 8 heures dans la salle du club conservateur de Trois-Rivières.

LA QUESTION DU GAZ

L'un des échevins écrit à "La Presse" pour suggérer que, avant que la ville s'engage dans une dépense de millions de dollars pour l'installation d'un matériel à gaz, elle se procure l'opinion des avocats les plus en vue en dehors de la corporation, afin de savoir jusqu'à quel point ils peuvent corroborer les opinions des avocats de la cité.

Il est certainement préférable d'agir prudemment dans cette question d'achat ; mais on devra prendre le soin de s'assurer si les avocats dont on obtiendra les opinions n'ont pas des intérêts dans la "Montreal Light, Heat and Power Company." Quelques jours de délai à cette fin ne pourront pas nuire. Un faux pas fait aujourd'hui pourrait signifier une perte d'argent plus considérable pour les citoyens qu'ils ne pourraient en épargner dans leurs notes de gaz.

PERSONNEL

—M. Boisvert, de la Compagnie Médicale du Dr Lambert, est parti hier soir pour New-York, dans l'intérêt du célèbre Sirop du Dr Lambert, ainsi que pour les autres produits pharmaceutiques qui sont devenus très populaires là-bas.

LA FORTUNE DES ARMES

D'après les derniers rapports, Kouropatkine commencerait à regagner le terrain perdu.

L'ELAN DES JAPONAIS

Les Russes retraitent à vingt milles en arrière et de là reprennent l'offensive.

DES CANONS CAPTURES

Saint-Pétersbourg, 15, 1h. 18 p. m. — Les nouvelles du champ de bataille sont plus encourageantes, ce matin. Il n'y a pas eu de déroute, mais il est certain que les Russes ont dû se replier à 20 milles en arrière. Le général Kouropatkine a brisé complètement l'élan des Japonais, hier, à la rivière Shakhe. Il a traversé la rivière et a établi ses lignes sur la rive nord.

CANONS CAPTURES

Tokio, 15 — Le général Oku a capturé dix autres canons, hier. La bataille a repris ce matin.

TOMBES AU CHAMP D'HONNEUR

Tokio, 15 — Le général Oku fait rapport que durant les combats du 10 au 12 octobre, il a eu 4 officiers tués et 31 blessés.

Deux officiers sont disparus.

AU MILIEU DE LA BATAILLE

Saint-Pétersbourg, 15. — Le général Kouropatkine a désigné le lieutenant-général Sakharoff, puis le lieut.-général Bilderling, pour lui succéder, au cas où il tomberait, dans le combat.

KOUROPATKINE SOUS LE FEU

Londres, 15 — Une dépêche de Tokio à une agence de nouvelles, en date d'aujourd'hui, dit que comme résultat de la bataille de vendredi, la colonne du centre de l'armée japonaise de gauche a réussi à occuper partiellement Shahopu. Le corps principal des Russes s'est replié sur les districts montagneux, à l'est du chemin de fer.

Les Russes qui étaient aux environs de Bensihu se sont enfuis vers le nord-est.

Hier soir, les Japonais ont attaqué trois divisions de réserves russes commandées par Kouropatkine en personne. La bataiel sur ce point a repris aujourd'hui, et à Tokio on attache une importance vitale au résultat qui en ressortira.

MORT DU ROI DE SAXE

Dresde, 15 — Le roi George de Saxe est mort ce matin à Pillnitz. Son fils était présent, aux derniers moments de Sa Majesté.

Le roi George de Saxe, né à Pillnitz le 8 août 1832, était monté sur le trô-

Le roi Georges, de Saxe, qui vient mourir.

ne le 19 juin 1902, à la mort de son frère, Albert. En 1859, il épousa, à Lisbonne, Marie-Anna, soeur du roi du Portugal. La reine Marie-Anna mourut en 1884. De ce mariage naquirent cinq enfants, les princesses Mathilde et Marie, les princes Frédéric-Auguste, Jean-Georges et Maximilien. Lors de la guerre franco-prussienne, le roi George avait le grade de maréchal de camp dans l'armée allemande. Le roi était malade depuis le mois de juin dernier.

LE PAVAGE DES RUES

La Commission des Finances, hier après-midi, a adopté le rapport accordant $11,000 pour le pavage de la rue Peel, dont les propriétaires s'engagent à payer la moitié des dépenses.

A ce propos, l'échevin Carter a soulevé une discussion intéressante. Il est d'opinion que nombre de citoyens ne sont pas au courant de la clause de la charte qui concerne les cas similaires à ceux de la rue Peel. Il suggère donc de changer la clause 445 de la charte, de façon à donner pouvoir à la ville d'obliger les propriétaires riverains à payer la moitié du coût des pavages permanents, dans les rues où la majorité en nombre et en valeur des propriétaires le demandera.

La ville pourrait émettre des débentures temporaires pour payer les travaux, et on pourrait accorder un délai de 20 ans ou plus, aux propriétaires, qui paieraient par versements.

L'échevin L. A. Lapointe craint que si cette suggestion était mise en vigueur elle ne serait pas au désavantage des petits propriétaires, qui n'auraient pas les moyens de payer leur part. Alors, les rues où vivent les riches absorberaient l'argent de la ville, et les quartiers pauvres ne pourraient pas avoir de pavage. Cependant, si le plan pouvait être mis en vigueur sans injustice, il n'a pas d'objection.

Le président Vallières dit qu'un bon moyen de prévenir toute injustice, ce serait de voter l'argent par quartier, à tour de rôle.

Le plan suggéré par l'échevin Carter est employé avec succès dans nombre d'autres villes et il donne satisfaction.

Une somme de $2,000 a été votée pour niveler les rues Sherbrooke, Brébeuf et St André, afin que la Montreal Water and Power Co. puisse poser ses tuyaux de façon permanente.

On a également adopté le rapport de la Commission de Police demandant une somme de $1,015 pour les uniformes des détectives.

La Commission se réunira de nouveau lundi, avant le Conseil.

M. HERBETTE AU COURS DE COLONISATION

Demain à trois heures précises, au cours de Colonisation du Monument National, M. Herbette, conseiller d'Etat, fera connaître ses vues sur la possibilité de déterminer un puissant courant d'émigration de France au Canada. Les personnes qui s'intéressent à cette grande question sont cordialement invitées.

ENCORE UN NAUFRAGE

Highland Light, Mass., 15 — La goélette "Elwood Burton", partie de Saint-Jean, N. B., et en route pour New-York, a sombré, hier soir, non loin d'ici, et le capitaine Williams a péri, avec trois de ses hommes.

CONFERENCIERS FRANCAIS

La fédération de l'Alliance française aux Etats-Unis s'est assurée deux conférenciers de haute valeur pour la saison prochaine—novembre 1904 à juin 1905.

Le premier sera M. Frantz Funk-Brentano, bibliothécaire à la bibliothèque de l'Arsenal, à Paris.

Le second conférencier sera M. René Millet, ambassadeur, ancien résident général de France à Tunis, qui fera la série de conférences du "Cercle français de l'Université Harvard" et limitera sa visite à l'Est des Etats-Unis et au Canada, du 15 février au 1er juin 1905.

Bien qu'aucune décision n'ait encore été prise à cet égard, nous pouvons espérer que ces deux personnages distingués se feront entendre à Montréal et dans les grands centres du pays.

CRUELLE EPREUVE

Le sous-chef Charpentier, de la sûreté, vient d'être plongé dans une profonde douleur par la mort prématurée de son épouse, et de son jeune enfant.

Madame Charpentier était âgée de 42 ans seulement et elle laisse, à part son mari, huit enfants, dont l'aîné a vingt-deux ans.

Madame Charpentier, par son affabilité s'était fait un grand nombre d'amis et sa mort crée un vide qu'il sera difficile de combler dans le groupe des amis qu'elle s'était acquis.

Les funérailles auront lieu lundi matin, de la résidence mortuaire, 207 Maisonneuve, à l'église Ste Brigide, et de là au cimetière de la Côte-des-Neiges.

LORD ET LADY MINTO

Lord et lady Minto partiront pour Ottawa, ce soir.

Un lunch leur a été offert hier après-midi à l'Université McGill, et le soir, Leurs Excellences ont assisté au bal donné en leur honneur chez Sir H. Montagu et Lady Allan.

A VERDUN

Ce soir, à 8 heures, aura lieu une assemblée des libéraux de Verdun, au No 32 de l'avenue de l'Eglise, pour procéder à la formation du comité d'organisation de la présente campagne.

—Herbert Diamond, 18 ans, domicilié rue Richardson, No 166a, a eu le bras gauche fracturé, hier après-midi, en travaillant à l'établissement Sadler et Haworth, coin des rues William et des Seigneurs. Diamond est sous traitement à l'Hôpital Général.

L'honorable M. Borden, chef de l'opposition, expliquant à la nombreuse assemblée d'hier soir tous les avantages du tarif protectionniste qui forme la base du programme libéral-conservateur. (Voir rapport en 5ème page.)

CONSERVES MORTELLES

M. et Mme Louis Clément, de la rue Labelle, ont été empoisonnés hier.

SAUMON EN BOITE

S'ils ne s'étaient pas aperçus que ce saumon était d'une qualité suspecte, ils auraient sans doute

PERDU LA VIE

M. et Mme Louis Clément, domiciliés au No 30A, rue Labelle, l'ont échappé belle, hier, en mangeant du saumon de conserve empoisonné.

Pour le dîner, hier midi, Mme Clément acheta, chez son épicier, une boîte de saumon qui portait la marque "Hamlet Brand".

M. et Mme Clément trouvèrent que ce poisson avait un goût étrange, et après en avoir mangé quelques bouchées, ils conçurent des soupçons et ils jetèrent le reste. C'est probablement ce qui leur a sauvé la vie ; car quelques minutes plus tard, ils éprouvèrent tous les symptômes de l'empoisonnement. Mme Clément perdit tout à coup connaissance, et ce n'est qu'à force de soins qu'on parvint à la ramener. Quant à M. Clément, il en a été quitte pour une après-midi de malaise. M. T. E. Grenier, l'un des inspecteurs alimentaires de la cité, qui demeure dans le voisinage, mis au courant des faits, se rendit chez l'épicier, dans la soirée, où il confisqua la dernière boîte de ce saumon empoisonné, qui restait dans l'établissement. Il se rendit ensuite chez l'épicier en gros, qui détaille ce produit où il confisqua également 31 boîtes. Il y a quelque temps, M. Grenier a confisqué, dans un autre établissement, une soixantaine de boîtes de la même marque.

Les inspecteurs alimentaires, mettent le public en garde contre ces conserves nuisibles qui se vendent au rabais.

UNE INAUGURATION A LAVAL

LES ETUDIANTS EN MEDECINE FONDENT UNE SOCIETE ATHLETIQUE ET ELISENT UN COMITE.

Nos étudiants en médecine ont eu une excellente idée en faisant une telle inauguration à l'Université Laval. Ils

M. Thomas Brault, président de la Société Athlétique des étudiants en médecine de Laval. (Photo Laprés et Lavergne, angle des rues St Denis et Ontario).

trouveront une agréable diversion aux études sérieuses, en même temps qu'ils gagnent de solides biceps en faisant chaque jour quelques exercices de trapèze, d'anneaux, de barre fixe, etc.

Les officiers de la Société Athlétique des E. E. M. de l'Université Laval sont les suivants :

Président, M. Thomas Brault ; vice-président, M. H. Gadbois ; secrétaire, M. Lionel Rondeau ; trésorier, M. S. Langevin ; conseillers de 4ème, M. J.

M. Lionel Rondeau, secrétaire de la Société Athlétique des Etudiants en médecine de Laval.

A. Paquet ; de 3ème, M. H. Lambert ; de 2ème, M. R. Sénécal, et de 1ère, M. E. Lalande.

Nous félicitons les étudiants en médecine d'avoir fait entrer dans le programme de Laval une étude qui, certes, n'est pas d'une importance secondaire : la culture physique.

IL N'AIME PAS SA BELLE-MERE

Aldéric Tessier, ce bambin qui a été arrêté pour vol à la Banque Nationale, succursale nord, a aussi admis qu'il avait volé $1.50 à l'épicerie Gauthier, avenue de l'Hôtel de Ville. Il a demandé au juge Choquette, hier après-midi, de retourner à l'Ecole de Réforme où il sera sûr de trouver un bon gîte. Il n'aime pas à demeurer avec sa belle-mère, dit-il. Décision, mardi.

L'ANALYSE DE L'EAU

La commission d'Hygiène a nommé les experts, à cet effet, hier — Montréal aura-t-elle une nouvelle morgue ?

La commission d'hygiène, qui a eu lieu hier après-midi, a nommé les experts qui analyseront l'eau de l'aqueduc durant les prochains 3 mois. Ce sont : Milton L. Hersey, le Dr Bernier et le professeur Ruttan, du McGill. Le premier recevra $500 pour ses services et les 2 autres $1,000 chacun. Quant au Dr Laberge, qui leur est adjoint, il donnera ses services gratis.

L'ingénieur sanitaire, M. Doré, a suggéré plusieurs amendements au règlement No 105, concernant la construction, et la commission les étudiera à une séance subséquente.

L'échevin Larivière, président de la voirie, s'est présenté devant la commission, se plaignant que le sous-comité chargé d'étudier la question de la construction d'une nouvelle morgue à Montréal, n'a pas encore fait de rapport. Avant les élections, M. Bougie avait fait des offres, et le Collège de Pharmacie avait également offert de vendre l'édifice qu'il occupe, rue Lagauchetière. Depuis on n'a plus entendu parler de rien.

Le président Dagenais, dit que la sous-commission aura une entrevue avec les autorités du collège avant la prochaine assemblée. Si l'offre du Collège de Pharmacie n'est pas avantageuse, alors on pourra entamer les négociations avec M. Bougie.

LA RENCONTRE DES DEUX CANADIENS

Enfin la question est réglée : Montréal garde le championnat canadien-français.

Tremblay a travaillé avec acharnement, et son travail a été trouvé sa récompense. Pas une minute, pas un instant, Eugène ne laissa de repos à son compatriote, qui n'était pour le moment à ses yeux, qu'un adversaire à battre au plus vite. La lutte fut vive au commencement, Eugène se lançant de suite à l'attaque et Ladue se défendant avec force. Dans une prise rapide, Ladue glissa sur les mains et les genoux et la foule éclata en applaudissements.

Les affaires commençaient bien pour Tremblay.

Sans perdre de temps, Eugène couvre son adversaire et essaie un barhold, mais Ladue est trop solide et ne peut être bougé. Une prise de cheville (farther ankle hold) fit asseoir Ladue, mais il reprit vite sa position. Eugène essaya alors d'une prise "à la Maupas" une ceinture de côté prise à terre, mais Ladue est un grand équilibriste, et n'a pas son pareil pour rouler.

Nous avons déjà vu des artistes en lutte se glisser comme des anguilles sur le paillasson ; nous en avons vu comme Bothner se tortiller en tous sens et trouver la chose naturelle, mais Ladue est le premier que nous avons vu rouler comme un billot sur l'eau. Ladue roule d'une épaule à l'autre et s'échappe d'une merveilleuse façon, toujours au moment exact, où l'adversaire croit le finir en faisant toucher l'autre épaule. Les "bar-holds" avaient constamment le même résultat sur Ladue : il se laissait pencher lentement vers le matelas, puis prestement il roulait du côté opposé.

Ladue put reprendre l'offensive après une de ces roulades et il employa le temps qu'il fut à l'attaque dans une suite de prises qui furent sans effet sur le robuste champion canadien. Il essaya d'un "hammer-lock" d'abord, mais Tremblay étendait le bras, et la main échappait le poignet ; un "quarter-nelson" ne fit rien d'utile sur le cou de Tremblay ; enfin un "further arm hold" ne fit pas mieux, et Tremblay put se remettre sur ses pieds.

Les deux hommes ne restèrent pas longtemps debout, et revinrent à terre, Ladue encore en dessous.

Tremblay fit un travail énorme pendant quelques minutes et on vit le champion de Lowell fatiguer visiblement.

Le repos d'une minute vint à propos pour Ladue qui tirait déjà la langue. Au retour, Tremblay prit encore l'offensive et fit une terrible attaque. Il multiplia la prise de cheville combiné avec le bar, et chaque fois Ladue eut à s'échapper en passant dangereusement près du paillasson. Il se défendait bien cependant, et ses dégagements habiles soulevèrent plusieurs fois les applaudissements.

Enfin, après maint et maint "rolling-fall", Ladue dut céder à un "bar" pris plus serré que les autres, et lentement ses deux épaules vinrent se coller sur le paillasson.

Temps : 25 minutes.

DEUXIEME ENGAGEMENT

Ladue chancelait comme un homme ivre quand il s'était relevé après la première chute, et il revint avec la défaite peinte sur la figure. Le repos ne l'avait pas remis et il se sentait perdu.

Il fut courageux cependant et fit de son mieux pour reculer la chute menaçante, mais dut succomber après 8 minutes d'efforts.

Tremblay ne lui donna pas de chance ; aussitôt que le signal fut donné par l'arbitre, il se lança à l'attaque à fond de train. Ladue ayant essayé une prise de jambe, Eugène prit un chancery et plia Ladue sur les mains et les genoux.

Le canadien essaya alors longuement un "head-lock" bien appliqué, bien tenu, bien serré et bien travaillé.

Ladue endurait patiemment et ne bougeait pas plus qu'un mur ; bien plus, il fit encore mieux, il se leva avec Tremblay suspendu à son cou.

Il reprit alors le dessus, mais par malheur cet avantage apparent hâta sa perte : ayant essayé un half-nelson, Tremblay le fit sauter par un bras roulé magnifique ; puis, sans perdre de temps, Eugène, ne tarda pas à enjamber par dessus l'homme de Lowell et à l'écraser de tout le poid de son corps.

Ladue fut écrasé lentement et la chûte fut compté en 8 minutes.

Les spectateurs semblaient heureux quand Tremblay fut déclaré vainqueur; ils étaient fiers de voir leur homme garder le championnat canadien-français.

APRES LA LUTTE

Nous avons vu et examiné Ladue après la rencontre et en toute justice pour le lutteur de Lowell, nous devons déclarer qu'il a fait une lutte étonnante dans les circonstances où il se trouvait hier soir.

Blessé la veille de sa rencontre, il a eu le courage de remplir ses engagements avec le public de Montréal, ainsi qu'avec son adversaire. Malgré de grandes souffrances il ne dit pas un mot de son mal avant la rencontre et vint bravement faire la lutte avec un adversaire aussi redoutable que Tremblay.

C'est là ce qui explique qu'il a failli si vite hier, et qu'il dut rester plus souvent sur la défensive que sur l'attaque. Autrement il aurait donné à Tremblay beaucoup plus de trouble, et la lutte aurait été très dure pour les deux côtés.

Grand nombre de spectateurs ont constaté de leurs yeux ce que nous venons de raconter, et ils se demandent encore comment Ladue à pu faire pour lutter aussi bien quand il était ainsi blessé.

Ladue est reparti fortement contrarié de son insuccès.

Il avait calculé qu'il était cependant capable de battre Tremblay ; il avait lui-même battu en 20 minutes Johnson qui a battu Bothner en 40 minutes. D'autre part, Tremblay n'a pu tomber le même Bothner en 4 heures. D'après ces records, il se comptait assez sûr de la victoire.

Pour être plus certain, il s'était bien entraîné ; mais au dernier jour, un accident malheureux survint et toutes ses chances furent gâtées.

Le jour du match, il se sentit mieux, mais dès le premier quart d'heure, les douleurs violentes le reprirent, et il se sentit incapable de lutter avec sa force ordinaire.

On sait le reste ; Ladue cependant espère qu'il effacera cette défaite un jour ou l'autre.

Dr J. P. GADBOIS.

La succursale 142, de l'Association Catholique de Bienfaisance Mutuelle du Canada, a adopté une résolution de condoléances à l'occasion de la mort de Pierre Leclerc.

L'OEUVRE DES TABERNACLES

DES FETES RELIGIEUSES CHEZ LES PERES DU SAINT-SACREMENT.

Hier a eu lieu à la petite église de Notre-Dame de Pitié un Salut solennel du Très Saint-Sacrement en l'honneur de l'anniversaire de fondation de l'oeuvre des Tabernacles par Mlle Jeanne LeBert, la fondatrice, qui emmurée dans une cellule, vécut là une partie de sa vie.

Dans la petite chapelle ou plutôt la petite église de Notre-Dame de Pitié, sur le mur du côté droit, on voit encore l'endroit de la cellule. Une plaque en marbre est placée sur le mur, et on lit l'inscription suivante : Ci-gît Jeanne Lebert, bienfaitrice de la Congrégation de Notre-Dame du Canada, et recluse durant 20 ans. Décédée le 23 oct. 1714 à l'âge de 57 ans.

Hier, à l'occasion de l'anniversaire de la mort de Mlle Lebert, a eu lieu dans la petite église, le salut. A 3 h. 30 p.m., le Rév. Père L. H. Filiatrault, P. S. S., a commencé la cérémonie. Il y avait foule. Les élèves de l'Ecole Normale assistaient. Il y eut exécution d'un magnifique programme musical. Le choeur était sous la direction de Mme Boucher, Mme Desmarais et la Révérende Soeur Arcand furent les solistes.

Chez les Pères du Très Saint-Sacrement, aujourd'hui, se termine au monastère des Révérends Pères du Très Saint-Sacrement, rue Mont-Royal, la retraite annuelle des religieux. Il y a eu messe, ce matin, à huit heures. Le choeur des Frères a exécuté un magnifique programme musical, et on a chanté des cantiques à Jésus Hostie. Le Rév. Père Galtier, directeur du Scholasticat, a prononcé le sermon. Suivit la profession perpétuelle des religieux, avec la rénovation des voeux et la prise d'habits de deux postulants.

UN SAUVETAGE

Deux braves ouvriers sauvent un vieillard qui allait se noyer.

François-Xavier Lenoir, âgé de 80 ans, a failli se noyer à Saint-Henri, hier soir. Il marchait le long du canal quand il glissa et fit une chute dans l'eau. Sans l'intervention de deux employés de l'"Imperial Oil Co.," qui se jetèrent résolument au secours du malheureux vieillard, ce dernier compterait certainement aujourd'hui au nombre des victimes de l'onde.

Après ce bain involontaire, le vieillard dut être transporté à l'Hôpital Général, où on espère lui sauver la vie.

François-Xavier Lenoir habite au No 3757 rue Notre-Dame.

MONUMENT NATIONAL

Cours d'Elocution

Ce soir, au Monument National, à la salle No 11, aura lieu, à 8 heures précises, l'ouverture du Cours d'Elocution.

Ce cours, qui a été jusqu'ici si fréquenté et qui a donné de si bons résultats, est encore, cette année, dirigé par M. Colonnier.

On fera l'inscription des élèves, et le professeur parlera de l'utilité de l'élocution et des avantages qu'on retire de l'étude de ce bel art.

Il est à souhaiter que notre jeunesse canadienne comprenne l'importance de ces cours du soir, qui, absolument gratuits, lui donnent l'occasion d'apprendre si facilement des choses de la plus haute importance.

RETRAITE DES DAMES A NOTRE-DAME

La retraite annuelle des Dames, à Notre-Dame, commencera dimanche prochain, 16 octobre, immédiatement après les vêpres, vers quatre heures.

Elle sera prêchée par le Rév. Père Poryan, dominicain.

Les dames sont priées de ne pas manquer le sermon d'ouverture.

Cette retraite sera une excellente occasion pour gagner le jubilé.

FUNERAILLES DE HENRI LARUE

Du correspondant régulier de LA PRESSE

Trois-Rivières, 15. — Les funérailles de M. Henri La Rue, assistant maître de poste de Trois-Rivières, ont eu lieu hier matin, au milieu d'un immense concours de parents et d'amis.

Le deuil était conduit par ses fils : MM. Alfred, Joseph et François La Rue, par ses beaux-frères, l'honorable T. Paquet, et MM. Gédéon Désilets, Joseph Imbleau, Joseph Désilets, Aubry, et plusieurs autres parents.

Les coins du poêle étaient portés par MM. John Ryan, Sr., Napoléon Dugneau, L. G. Jourdain et Chs. Dumoulin.

La levée du corps fut faite par le Rév. M. E. Fusey. La messe fut célébrée et l'absoute fut donnée par le Rév. M. Léon Arcand.

Au sanctuaire, on remarquait : Mgr Louis Richard, P. A., les R. R. MM. J. A. Lemire, J. H. Thibodeau, E. Fusey, les RR. Pères Maurice et Frédéric, Franciscains, et le Rév. Frère Orestus, directeur des Ecoles Chrétiennes.

ASSEMBLEE PUBLIQUE

Lors de leur départ pour Québec, jeudi dernier, les délégués ouvriers français ayant manifesté hautement le désir de se rencontrer avec leurs camarades de cette ville appartenant aux divers corps de métier, le Conseil des Métiers et du Travail de Montréal a résolu d'appeler une grande assemblée publique pour ce soir à la salle Saint-Joseph. Ces délégués de France adresseront la parole à l'assistance. Tous les ouvriers sans distinction sont sincèrement invités à assister et à venir saluer ces visiteurs à leur passage. La réunion s'ouvrira à 8 heures précises.

LES ELECTIONS DU TERMINAL

Dans notre compte rendu de l'élection du nouveau bureau de direction du Terminal, qui a eu lieu jeudi après-midi, c'est par erreur que nous avons annoncé la nomination de M. T. B. Macaulay, au poste de gérant de la compagnie.

M. J. P. Mullarkey reste,comme par le passé,directeur-gérant du Terminal, qu'il a su faire progresser jusqu'à ce jour, en dépit de tous les obstacles qui ont été semés sur son chemin par de puissants rivaux.

M. Macaulay a été élu directeur de la compagnie.

QUI CASSE LES VITRES.....

Le constable Lamoureux a arrêté Martin Lafferty, de la rue Ryde, pour avoir brisé une voiture à la devanture d'un magasin de la rue Craig, 595.

ERREUR COUTEUSE

Les agents secrets Hall et Johnston, du Pacifique Canadien ont été assaillis par un passant qui voulait de l'argent, en pleine rue Bleury. Il a été arrêté immédiatement.

DESASTREUSE CATASTROPHE

Un grand nombre de personnes perdent la vie dans une collision, sur le chemin de fer Denver & Rio Grande.

Pueblo, Colo., 15 — Le convoi "California Limited," allant vers l'est sur le chemin de fer Denver et Rio Grande, est venu en collision avec un train de marchandises, près de Florence, aujourd'hui.

On rapporte qu'il y a un grand nombre de pertes de vies.

TARIF

PAYABLE D'AVANCE

NAISSANCES — 25c chaque insertion (suivant la formule). Parrain et marraine, 25c extra.

MARIAGES — 50c chaque insertion, (suivant formule).

DECES — 50c chaque insertion (suivant formule).

SERVICES ANNIVERSAIRES — 50c chaque insertion.

Tous les avis de Naissances, Mariages, Décès et Services, doivent être endossés des noms et adresses des personnes qui les envoient.

NAISSANCES

ARCOUETTE — A la Pointe Saint-Charles, le 12 du courant, au No 765 rue Charlevoix, l'épouse de M. Louis Arcouette, un fils : Joseph-Louis-Eugène.

Parrain et marraine, M. et Mme Charles Clément, des Cèdres, grands-parents de l'enfant.

BONNIER — A Montréal, le 10 du courant, au No 709 rue Berri, l'épouse de M. J. O. Bonnier, une fille : Anna-Cécile-Marie-Antoinette.

CARON — A Montréal, le 10 du courant, au No 321 rue Duluth, l'épouse de M. J. M. Caron, un fils : Joseph-Adélard-Napoléon.

Parrain et marraine, M. J. Adélard Caron et Mlle Clarice Marcotte, parrain et marraine du père.

DUVAL — A Montréal, le 1er octobre, au No 782 rue Saint-André, l'épouse de M. U. J. Duval, une fille : Marie-Gabrielle-Victorine-Gracia.

CADIEUX — A Montréal, le 12 du courant, au No 1440 rue Saint-Denis, l'épouse de M. Léonidas Cadieux, maître-boucher, un fils : Joseph-Eugène-Gontran.

Parrain et marraine, M. Eugène Charbonneau et Mlle Malvina Charbonneau, oncle et tante de l'enfant.

GUERTIN — A Montréal, le 2 octobre 1904, au No 601 rue Berri, l'épouse de M. H. Guertin, de l'imprimerie Guertin, une fille : Maria-Lucienne-Béatrice.

TETREAULT — A la Longue-Pointe, le 30 septembre, l'épouse de M. Aug. Tétreault, hôtelier, une fille : Marie-Lucette-Fernande.

Parrain et marraine, M. et Mme Aug. Tétreault, grands-parents de l'enfant.

MARIAGES

CYR - BROSSOIT — Le 13 du courant, à l'église Saint-Vincent de Paul, M. Joseph-Ubald Cyr, entrepreneur peintre, de Saint-Henri, conduisait à l'autel, Mlle Alberta Brossoit.

La bénédiction nuptiale a été donnée par le Rév. M. Payment, de Saint-Henri.

L'heureux couple est parti pour voyage. Nos meilleurs souhaits l'accompagnent.

DECES

DESJARDINS — A l'Hôpital des Incurables, le 14 du courant, à l'âge de 70 ans, Paul Desjardins.

Les funérailles auront lieu samedi, le 15 du courant. Le convoi funèbre partira de l'hôpital à 7 heures, pour se rendre à l'église de l'Enfant Jésus du Mile-End et de là au cimetière de la Côte des Neiges, lieu de la sépulture.

Parents et amis sont priés d'y assister sans autre invitation.

FORTIN — En cette ville, le 14 du courant, à l'âge de 10 mois et 10 jours, Henri, enfant bien-aimé de Emile Fortin, peintre.

Les funérailles auront lieu dimanche, le 16 du courant. Le convoi funèbre partira de la demeure de son père, No 588 avenue Mont-Royal, à 1½ heure p.m., pour se rendre au cimetière de la Côte des Neiges, lieu de la sépulture.

Parents et amis sont priés d'y assister sans autre invitation.

GREAVES — En cette ville, le 14 du courant, à l'âge de 15 mois et 19 jours, Marie-Berthe, enfant de C. Greaves, 613 Maisonneuve.

Funérailles privées.

HEBERT — En cette ville, le 14 du courant, à l'âge de 69 ans et 9 mois, Charles Hébert, rentier.

Pour des raisons très spéciales, Monseigneur a permis que les funérailles aient lieu dimanche, le 16 du courant. Le convoi funèbre partira de la demeure de son neveu, l'échevin Hébert, No 684 rue Parc Lafontaine, à 2 heures précises, pour se rendre au cimetière de la Côte des Neiges, lieu de la sépulture, le service aura lieu lundi, à 8.30 a. m., à l'église de l'Immaculée Conception.

Parents et amis sont priés d'y assister sans autre invitation. 291—2

LEFEBVRE — En cette ville, le 13 octobre 1904, à l'âge de 28 ans, Léopoldine Desrosiers, épouse d'Adolphe Lefebvre, M. D.

Les funérailles auront lieu dimanche, le 16 du courant. Le convoi funèbre partira de la demeure de son époux, No 208 rue Saint-Hubert, à 2.30 heures, pour se rendre au cimetière de la Côte des Neiges, lieu de la sépulture.

Parents et amis sont priés d'y assister sans autre invitation. 291—2

LEFEBVRE — A Saint-Constant, le 7 du courant, à l'âge de 70 ans, 2 mois et 10 jours, Euralie Cazer, épouse de Edouard Lefebvre, cultivateur.

LAVERDURE — En cette ville, le 14 du courant, à l'âge de 72 ans et 5 mois, Mélina Beaucage, épouse de Charles Laverdure.

Les funérailles auront lieu lundi, le 17 du courant. Le convoi funèbre partira de sa demeure, No 141A rue Panet, à 6¾ heures précises, pour se rendre à l'église Sainte-Brigide, et de là au cimetière de la Côte des Neiges, lieu de la sépulture.

Parents et amis sont priés d'y assister sans autre invitation.

LEPINE — En cete ville, le 14 du courant, à l'âge de 52 ans, Louis Lépine, barbier, décédé subitement à l'asile Saint-Jean-de-Dieu.

Les funérailles auront lieu dimanche, à 2 heures de l'après-midi. Le convoi funèbre partira de la demeure de son beau-frère, M. Georges Brière, rue Saint-André, No 806, pour se rendre au cimetière de la Côte des Neiges, lieu de la sépulture.

Parents et amis sont priés d'y assister sans autre invitation.

Le service sera chanté lundi matin, à Saint-Louis de France, à 7½ heures.

OUIMET — A Sainte-Rose, le 15 du courant, à l'âge de 48 ans, Arthémise Labelle, épouse de Wilfrid Ouimet.

Les funérailles auront lieu lundi, le 17 du courant, à 8 heures. Le convoi funèbre partira de la demeure de son époux, pour se rendre à l'église paroissiale et de là au cimetière, lieu de la sépulture.

Parents et amis sont priés d'y assister sans autre invitation.

TISON — En cette ville, le 13 du courant, à l'âge de 86 ans et 7 mois, William Tison.

Les funérailles auront lieu dim[illegible], le 16 du courant. Le convoi funèbre partira de sa demeure, No 5 rue du Bord[illegible]au, à 2 heures, pour se rendre au cimetière de la Côte des Neiges, lieu de la sépulture.

Parents et amis sont priés d'y assister sans autre invitation.

Le service sera chanté lundi, le 17 du courant, à 7¼ heures, à l'église Sainte-Brigide. 291—2

SERVICE ANNIVERSAIRE

GROULX — Un service anniversaire sera chanté mardi matin, le 18 du courant, à l'église paroissiale de la Côte des Neiges, à 8 heures précises, pour le repos de l'âme de Augustin-Gédéon Groulx.

Parents et amis sont priés d'y assister.

CREVIER — Le service anniversaire de Madame Jos. William Crevier sera chanté vendredi, le 21 octobre, à 8 heures, à la chapelle des Soeurs du Bon Pasteur, rue Sherbrooke.

Parents et amis sont priés d'y assister.

DION — Un service anniversaire pour le repos de l'âme de feu Célestin Dion sera chanté à l'église Saint-Denis, mardi, le 18 du courant.

Parents et amis sont priés d'y assister sans autre invitation.

MESSE DE REQUIEM

COTE — Une messe de requiem sera chantée mardi, le 18 octobre, à 7¼ heures précises, à l'église Sainte-Brigide, pour le repos de l'âme de feu François Côté.

Parents et amis sont priés d'y assister.

RATELLE — Une messe de requiem sera chantée lundi, le 17 du courant, à 6½ heures, à l'église Notre-Dame, pour le repos de l'âme de feu Sophie Rémillard, épouse de M. E. Ratelle.

Parents et amis sont priés d'y assister.