

L'INFO DU NORD

SAINTE-AGATHE

MENU MIDI À PARTIR DE 12\$*
7 JOURS SUR 7, DE 11H À 15H

Sainte-Agathe-des-Monts
819 326-6655 | St-Hubert.com

St Hubert

* Taxes en sus. Présentations suggérées. La sélection peut varier d'une rôtisserie à l'autre.

LE PATRIOTE LANCE SA PROGRAMMATION

À lire en page 3

Un toit pour tous: un premier
spectacle-bénéfice réussi
page 4

Découvrez nos trois étoiles
sportives du mois
page 11

MÉDIALO

26 mars 2025 • Volume 43 N° 04 • GRATUIT

**SPÉCIALISTE EN TOITURE
RÉNOVATION COMPLÈTE**

**AP RENO
TOITURE INC.**

819.325.4816

ap.renitoiture@outlook.com

IGA
MARTIN BOUCHARD *extra*

Ste-Agathe-des-Monts
819 321-1812

St-Jérôme
450 438-5214

Vive la circulaire
numérique

Consultez toutes nos offres dans la circulaire numérique

Économisez

>1282011

Honda de Ste-Agathe

HONDA
de STE-AGATHE

2020, Route 117, Val-David
819.320.0068 - 1.877.326.1717 - www.hondasteagathe.com

>1247276



JOINS-TOI À
L'ÉQUIPE
CASINO

JOURNÉE DE RECRUTEMENT

Le 5 avril de 13 h à 17 h

Pas libre ce jour-là ?

Postule en tout temps à carrieres.lotoquebec.com.

Le Patriote donne le coup d'envoi à sa 59^e saison

Le 18 mars dernier, le Théâtre Le Patriote a lancé sa saison 2025 lors d'une soirée animée par l'illusionniste Alain Choquette. Devant plus de 400 spectateurs, composés en majorité de membres, partenaires et médias, le Théâtre a présenté un aperçu de sa programmation.

Gabrielle Sarthou | gsarthou@medialo.ca

« Il y avait plus de 400 personnes qui ont répondu à l'appel! », souligne Alexandre Gélinas, directeur général du Théâtre Le Patriote. « Cette soirée, c'est comme un privilège des membres. Ça nous a permis de faire un peu le tour de la saison 2025 qui s'en vient. »

La soirée a été marquée par la générosité des artistes présents, qui ont offert des performances exclusives de quelques minutes: « Ils viennent faire deux chansons ou un petit numéro de sept minutes, mais ils arrivent quand même dans l'après-midi pour faire un test de son. C'est comme une petite mini-vitrine pour donner le goût d'y aller », souligne M. Gélinas. Plusieurs artistes ont présenté un extrait de leurs spectacles tels que les chanteurs et musiciens Damien Robitaille et Ian Kelly, l'humoriste Mégan Brouillard, l'acteur Hubert Proulx ainsi que les acteurs des productions *La Géante*, *Flambant nue*, *Les 39 marches* et *Lama - D'aventures en aventures*.

L'animation de la soirée par Alain Choquette a ajouté une touche dynamique à l'événement. « Il y a de la répartie, il est à l'aise, c'était le fun d'avoir de l'interaction avec le public aussi, les gens ont pu participer! », affirme M. Gélinas. Les gens ont pu prendre part à plusieurs tours de magie lors de cette soirée.

« Par les temps qui courent, qui sont un peu anxiogènes, avec ce qui se passe aux États-Unis, avec l'environnement, je pense que venir voir un spectacle ou faire une sortie culturelle, c'est le meilleur remède pour oublier nos problèmes et s'évader un peu. »

-Alexandre Gélinas

Une programmation riche et diversifiée

Le Patriote mise cette année sur une programmation variée touchant à la chanson, la musique, le théâtre, l'humour, la variété et la danse. « Un beau projet dont j'ai oublié de parler, c'est un projet qu'on a avec cinq autres salles: Sainte-Thérèse, Saint-Jérôme, Mont-Laurier, le Festival des arts de Saint-Sauveur et nous. C'est un passeport que les gens peuvent acheter, ça leur donne droit à cinq spectacles



Alexandre Gélinas, Hubert Proulx et Alain Choquette.

en danse dans les cinq salles. Ça s'appelle *Les cinq saisons de la danse*. »

Parmi les spectacles attendus cette année, Alexandre Gélinas mentionne Émile Proulx-Cloutier, Damien Robitaille, Ian Kelly, Alain Lefebvre et Catherine Major pour la musique, ainsi que *Moi... et l'autre*, *La dernière cassette* et *La Géante* en théâtre. Côté humour, les spectacles de Matthieu Pepper, Billy Tellier, Rosalie Vaillancourt, Boucar Diouf et Louis Morissette sont également très attendus. « Évidemment, on retrouve aussi nos classiques cette année: Robert Charlebois, Claude Dubois, Paul Piché et Plume Latraverse, entre autres. »

Cette soirée constitue un moment charnière pour le théâtre, marquant le lancement des ventes. « Ça donne un bon coup d'envoi pour la nouvelle année. Ça va bien, les ventes sont au rendez-vous, les gens, la saison s'annonce bien, on a beaucoup de billets vendus, on atteint nos cibles », ajoute le directeur général, enthousiaste.

L'importance de la culture

Enfin, l'événement a été l'occasion de rappeler l'importance de la culture dans le contexte actuel. « Par les temps qui courent, qui sont un peu anxiogènes, avec ce qui se passe aux États-Unis, avec l'environnement, je pense que venir voir un spectacle ou faire une sortie culturelle, c'est le meilleur remède pour oublier nos problèmes et s'évader un peu. Ça ne coûte pas cher, ça fait du bien et, en même temps, ça aide la culture et le développement économique de notre région! », conclut Alexandre Gélinas.



Stéphane Fallu.

Crédit photo de couverture: Gracieuseté / Martin Bisailon

VILLA DES GÉNÉRATIONS
Mont-Tremblant 819 425-8653
WWW.VILLADESGENERATIONS.CA

Le 4 avril,
est la journée nationale
des proches aidants au
Canada

**Merci d'apporter du bonheur,
la sécurité et de faire une
différence notable dans la vie
de nos résidents.**

La terre a tremblé dans les Hautes-Laurentides

Un tremblement de terre a été ressenti peu avant midi le 19 mars dans la région. Selon Environnement Canada, l'épicentre serait à 17 km OSO du secteur L'Annonciation. Le tremblement de terre est de magnitude 3.7 MwN. Aucun dommage n'a été rapporté pour l'instant en lien avec cet incident.

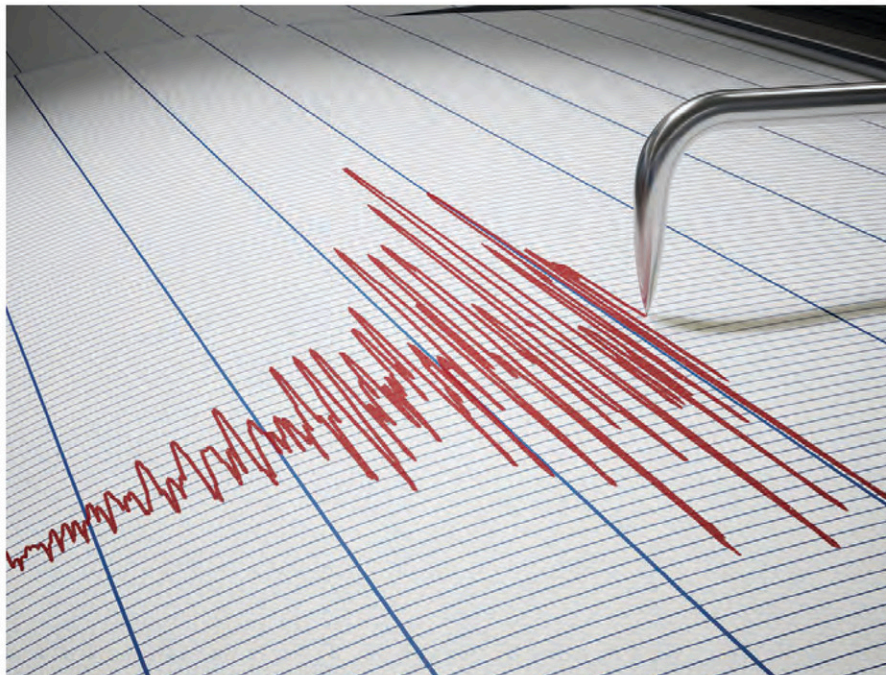

Photo Deposit

La Sépaq fête son 40^e anniversaire

Le jeudi 20 mars, la Sépaq a soufflé ses 40 bougies. À cette occasion, le parc national du Mont-Tremblant souhaite remercier l'ensemble des partenaires et des visiteurs qui contribuent à sa préservation et à son accessibilité. Alors que le parc national du Mont-Tremblant accueille plusieurs centaines de milliers de visiteurs chaque année, il s'avère que l'achalandage participe au dynamisme de l'économie régionale. En effet, pour chaque jour de visite, ce sont en moyenne 62 \$ de retombées qui sont bénéfiques pour l'extérieur de l'établissement fréquenté. À l'heure où le tourisme durable et le réchauffement climatique demeurent des enjeux d'actualité, sa directrice aborde les années futures avec optimisme.



Photo gracieuseté - SÉPAQ

À lire sur le web

Photo gracieuseté - Pauline Marot

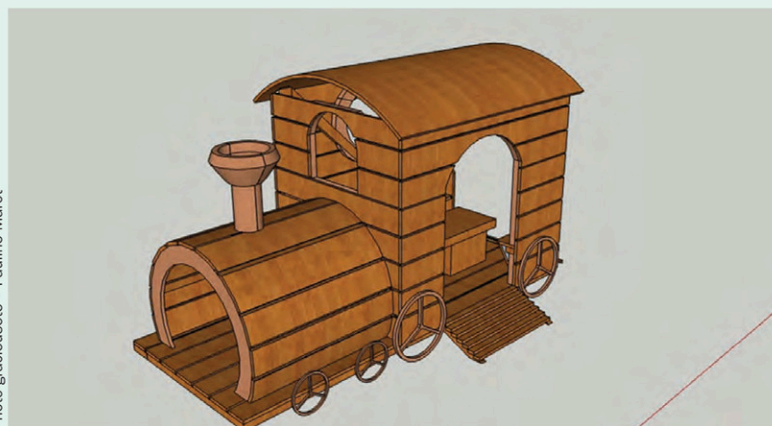

Pauline Marot prépare une locomotive pour la Maison de la famille du Nord

Étudiante en DEP de Charpenterie-menuiserie au Centre de formation professionnelle l'Horizon de Mont-Tremblant, Pauline Marot travaille actuellement sur la conception et l'élaboration d'une locomotive en bois extérieure. Celle-ci sera ensuite remise à la Maison de la famille du Nord.



Photo SQ



Accident de camion sur la 15 à Sainte-Agathe

Le jeudi 20 mars, un accident impliquant un camion et sa remorque survenu vers 8h a causé la fermeture de l'autoroute 15 en direction nord à partir du kilomètre 76. Selon la sergente Béatrice Dorsainville, l'accident est survenu vers 8h. « C'est une sortie de route d'un camion qui tire une remorque. Le camion aurait fait une crevaison et en est suivi une perte de contrôle. Il y aurait ensuite percuté une glissière et se serait retrouvé sur le côté dans le fossé. La remorque, elle, s'est détachée et est renversée sur l'autoroute. »



Photo gracieuseté



Appel à propositions lancé à l'Ancienne-Pisciculture

La MRC des Laurentides a lancé un appel à propositions, dans l'optique de trouver un nouveau partenaire afin d'occuper un bâtiment situé sur le site de l'Ancienne-Pisciculture. L'offre de cette entreprise devra enrichir l'expérience récréotouristique de la région tout en respectant les principes du développement durable.



Photo gracieusement – Parc linéaire Le P'tit Train du Nord



Le parc linéaire met fin à sa saison hivernale

Depuis le mardi 18 mars, il est désormais interdit de circuler sur le parc linéaire Le P'tit Train du Nord. La MRC d'Antoine-Labelle (MRCAL) a annoncé sa fermeture définitive pour la saison hivernale 2025.

Salle de rédaction | redactionlaurentides@medialo.ca

Ce sont les conditions météorologiques, printanières, qui ont poussé la MRCAL à prendre cette décision. Cette interdiction de circulation, effective dès son annonce, concerne le tronçon situé sur le territoire de la MRC, soit du kilomètre 112 dans la municipalité de La Macaza jusqu'au kilomètre 200 à Mont-Laurier. Dans l'optique d'assurer un environnement sécuritaire et accessible à l'ensemble de ses usagers, Le P'tit Train du Nord procédera à des travaux d'entretien concernant ses infrastructures, dans le courant du printemps. La date de sa réouverture pour la saison estivale 2025 n'est pas encore connue et sera dévoilée en temps et en heure, lorsque l'inspection et le nettoyage de la piste seront finalisés. D'ici là, toute circulation demeure strictement interdite. La MRC d'Antoine-Labelle rappelle que le respect de ces consignes garantit la sécurité des travailleurs et des usagers et favorise la conservation ainsi que la pérennisation des infrastructures du parc linéaire.

Concert

CHŒUR DES ANGES

POUR PLUS D'INFORMATION : 819.425.3782

30\$

ÉGLISE Saint-Jovite
950, rue Saint-Jovite, Mont-Tremblant QC J8E 3J8

SAMEDI 26 AVRIL 2025
HEURE : 19H00

1289930

Bénéficiez d'un accompagnement personnalisé



Vous avez des questions sur nos services mobiles et en ligne?

Nous sommes là pour vous guider à chaque étape. Informez-vous!

Passez nous voir le 2 avril prochain entre 10h00 et 15h00.

Desjardins
Caisse de Sainte-Agathe-des-Monts

Succès pour le Spectacle-Bénéfice *Un Toit pour Tous*

La première édition du spectacle-bénéfice organisé au profit de la *Fondation Un Toit pour Tous* a connu un franc succès. L'événement, qui s'est tenu le 14 mars au Théâtre Le Patriote, a rassemblé plus de 300 personnes venues assister à une soirée d'humour. L'événement a permis d'amasser la somme de 17 775 \$.

Gabrielle Sarthou | gsarthou@medialo.ca

Dans une atmosphère décontractée et conviviale, la tête d'affiche de la soirée, Alexandre Barrette, a su captiver le public, tout comme son humoriste invitée, Lauriane Lalonde, fraîchement diplômée de l'École nationale de l'humour en 2024.

L'événement a permis d'amasser la somme de 17 775 \$. Ces fonds seront reversés à six maisons d'hébergement de la région : L'Ombre-Elle, la Maison d'Ariane, la Citad'Elle, Le Mitan, la Maison de Lina et la Maison L'Esther. Les six maisons d'hébergement étaient présentes lors de la soirée.

Cet événement, porté par Royal LePage Humania en collaboration avec BMW et MINI Ste-Agathe, avait pour but non seulement de recueillir des fonds, mais aussi de sensibiliser la population à la cause des femmes et des enfants victimes de violence conjugale. « Nous souhaitons créer un événement rassembleur, où l'on peut à la fois s'amuser et soutenir une cause importante. Voir autant de gens répondre à l'appel prouve que notre communauté est solidaire et engagée », a souligné Cassandra Lalonde, directrice des communications de Royal LePage Humania.

Une fondation engagée

Depuis sa création, la *Fondation Un Toit pour Tous*, initiée par Royal LePage Canada, a remis plus de 50M\$ à travers le pays pour soutenir les maisons d'hébergement. « Pour notre part, Royal LePage Humania, dans les cinq dernières années, on a déjà remis plus de 150 000 dollars », affirme M^{me} Lalonde. « *Un Toit pour Tous*, c'est vraiment un programme canadien, mais chaque agence soutient précisément les maisons d'hébergement de sa région. Nous couvrons un territoire allant de Laval à Tremblant, ce qui nous permet d'aider six maisons locales », ajoute-t-elle.

Les fonds recueillis permettent d'assurer un environnement sécuritaire aux femmes et à leurs enfants, ainsi qu'un accompagnement par des intervenantes spécialisées.



Un rendez-vous annuel

Ce premier spectacle-bénéfice marque une nouvelle étape dans les actions de Royal LePage Humania pour soutenir la cause. « On voulait apporter un vent nouveau, car les initiatives précédentes étaient surtout internes, entre courtiers et administrateurs. Cette fois, nous voulions inclure la communauté et la région », explique Cassandra Lalonde.

L'ambiance lors de la soirée était à la fois festive et porteuse de sens : « Les rires étaient très au rendez-vous. C'était fantastique d'entendre les rires, de voir les gens réactifs. Il y avait quelque chose de très humain, très convivial », raconte-t-elle.

« D'entendre rire les gens par les temps qui courent, ça fait un grand bien. On sait tous que les dernières semaines et les derniers mois ont pu être assez anxiogènes. Une soirée où l'on peut se détendre et soutenir une cause aussi essentielle, c'était notre plus grande réussite », conclut Cassandra Lalonde.





LA CAPUCINE



OUVERTURE EN AVRIL 2025

Les Habitations La Capucine est un organisme à but non-lucratif (OBNL).
La certification RPA (catégorie 1) est en cours.

AU COEUR DES LAURENTIDES À VAL-MORIN

LOGEMENTS POUR AÎNÉS AUTONOMES OU EN LÉGÈRE PERTE D'AUTONOMIE

- 40 appartements, modernes avec balcon.
- Espaces communs chaleureux : salle communautaire, salon et salle à manger élégante.
- Bâtiment incombustible avec gicleurs
- Services de sécurité 24 heures/24.
- Services inclus : repas et collations.
- Commodités pratiques dont : espaces de stationnement extérieurs, bornes de recharge pour véhicules électriques, espace de rangement pour triporteurs.

APPELEZ-NOUS AU: (873) 276-7438 (Poste 1)

À partir de **1496\$*** /mois

Le loyer mensuel inclut aussi : électricité, chauffage et eau chaude, télévision par fibre, Internet et Wifi, téléphone.

* Après l'application du Programme de supplément au loyer (PSL) offert aux locataires admissibles (appartements 3½).

* Après l'application du crédit d'impôt pour le maintien à domicile (70 ans+) selon les règles de Revenu Québec.

Visitez : www.habitationslacapucine.com

Georges Saint-Pierre en conférence à Sainte-Agathe

Le 14 avril prochain, dans les locaux d'Alliance Ford à Sainte-Agathe, Georges Saint-Pierre, véritable légende des arts martiaux mixtes ne viendra pas livrer un ultime combat, mais y sera plutôt pour inspirer les membres de la communauté entrepreneuriale de la région.

Patrice Francoeur | pfrancoeur@medialo.ca

Denis Perreault, fondateur du Groupe Performance ne tarit pas d'éloges pour Georges Saint-Pierre, porte-parole et conférencier invité du réseau d'affaires. Établissant des parallèles entre le sport de haut niveau et l'entrepreneuriat, M. Perreault décrit son réseau comme un « incontournable » pour les entrepreneurs cherchant à surmonter la solitude, à partager leurs expériences et à s'entourer de pairs bienveillants. Il se réjouit de la présence de Georges Saint-Pierre le mois prochain dans les locaux d'Alliance Ford aussi comme porte-parole de son organisation.

« Georges est un être tout à fait extraordinaire, j'ai rencontré plusieurs vedettes, mais Georges a un petit quelque chose de magique, une humilité d'enfant, c'est rafraîchissant. Il est si humble. Selon nous, les prétentieux ce sont ceux qui n'ont pas fait grand-chose dans leur vie. Ceux qui connaissent les plus grands succès sont souvent les plus humbles, Georges fait partie de ceux-là. En sa présence, avec sa gentillesse, sa vulnérabilité et son authenticité, il se passe quelque chose de magique. »

Bien qu'absent lors de la conférence de presse, l'athlète sera bien présent pour son public le 14 avril.

Les affaires c'est aussi un combat

« En tant qu'entrepreneur, chaque matin on se lève et on a peur, on a des adversaires et on doit se retrousser les manches, » ajoute le fondateur du Groupe Performance.



Christian Gosselin, Georges Saint-Pierre et Denis Perreault lors de l'annonce de la nomination de l'athlète en tant que porte-parole officiel du Groupe Performance.

Photo Marc-Éric Baillargeon

« Georges est un être tout à fait extraordinaire, j'ai rencontré plusieurs vedettes, mais il a un petit quelque chose de magique, une humilité d'enfant, c'est rafraîchissant. »

-Denis Perreault, fondateur du Groupe Performance

La conférence qui devrait attirer 200 personnes est un événement à but non lucratif, articulé sur un modèle de commanditaires. En contribuant à la soirée, ces derniers

se voient attribuer des billets qu'ils distribuent auprès de la communauté entrepreneuriale des Laurentides. Les profits amassés seront remis à la Fondation médicale des Laurentides et des Pays-d'en-Haut. À la fin de la soirée se tiendra un encan, parmi les lots: un t-shirt et des gants de boxe de l'athlète en arts martiaux. Le montant amassé serait de l'ordre de 10 000 \$, voire plus, une somme qui sera entièrement remise à la Fondation médicale.

Ça tombe à point. « Nous sommes présentement en collecte de fonds afin d'acquérir un appareil d'imagerie à résonance magnétique (IRM) dont l'hôpital de Sainte-Agathe ne dispose toujours pas à ce jour », précise Daniel Desjardins, directeur général de la Fondation médicale des Laurentides et des Pays-d'en-Haut.



La promesse du
MEILLEUR PRIX

Liquide de lave-glace
579\$
4 L



Où que vous viviez au Canada.
Où que vous rouliez au volant de votre véhicule.
Nous prendrons soin de votre véhicule comme si c'était le nôtre.
Nous connaissons Toyota comme personne d'autre.
C'est parce que nous travaillons sur des Toyota chaque jour.
Nos techniciens sont formés et certifiés.
Pour garder votre Toyota en parfait état de fonctionnement.
Quels que soient les besoins de votre véhicule.
Nous vous traiterons comme un membre de la famille.
Parce que vous en faites partie.

TOYOTA : BIENVENUE CHEZ VOUS

Firestone
Jusqu'à **70\$**
de remise postale
sous la forme de carte VISA® prépayée à l'achat de 4 pneus admissibles.
Du 10 mars au 31 mai 2025.

MICHELIN
Jusqu'à **70\$**
de remise postale
sous la forme de carte prépayée Mastercard à l'achat de 4 pneus admissibles.
Du 24 mars au 30 mai 2025.

YOKOHAMA
Jusqu'à **125\$**
de remise postale
sous la forme de carte VISA® prépayée à l'achat de 4 pneus admissibles.
Du 15 mars au 31 mai 2025.

GOODYEAR
Jusqu'à **100\$**
de remise postale
sous la forme de carte prépayée Mastercard à l'achat de 4 pneus admissibles.
Du 24 mars au 30 mai 2025.

BRIDGESTONE
Jusqu'à **110\$**
de remise postale
sous la forme de carte VISA® prépayée à l'achat de 4 pneus admissibles.
Du 10 mars au 31 mai 2025.

UNIROYAL
Jusqu'à **50\$**
de remise postale
sous la forme de carte prépayée Mastercard à l'achat de 4 pneus admissibles.
Du 24 mars au 30 mai 2025.

PIRELLI
Jusqu'à **100\$**
de remise postale ou 120\$ dollars CAA à l'achat de 4 pneus admissibles.
Du 15 mars au 18 mai 2025.

Continental
Jusqu'à **100\$**
de remise postale
sous la forme de carte VISA® prépayée à l'achat de 4 pneus admissibles.
Du 15 mars au 31 mai 2025.

GENERAL TIRE
Jusqu'à **70\$**
de remise postale
sous la forme de carte VISA® prépayée à l'achat de 4 pneus admissibles.
Du 15 mars au 31 mai 2025.

Si vous trouvez un pneu d'hiver ou toutes saisons à un prix annoncé canadien ou un devis canadien sur Internet plus bas dans les trente (30) jours précédant ou suivant l'achat de pneus admissibles chez un concessionnaire Toyota participant canadien, présentez la preuve du prix annoncé canadien ou du devis canadien sur Internet au concessionnaire Toyota chez qui vous avez acheté ou avez l'intention d'acheter des pneus admissibles. On vérifiera le prix et on s'assurera que les pneus sont en stock et qu'ils sont immédiatement disponibles pour la vente et la livraison, puis on vous offrira le meilleur prix. Un prix annoncé canadien ou un devis canadien sur Internet sont admissibles à partir de détaillants de pneus locaux uniquement dans un rayon de 80 kilomètres de l'emplacement de votre établissement. L'offre du « meilleur prix » ne s'applique pas aux erreurs de publicité ou d'impression, soldes de l'Après-Noël, prix spéciaux offerts aux établissements d'enseignement, offres limitées, offres de commande postale, remises, coupons, primes, offres gratuites ou en prime, offres de quantités limitées ou de durée limitée, ventes de liquidation, soldes et offres de financement. L'offre ne s'applique pas aux prix annoncés et aux devis sur Internet en dehors du Canada, ni à des devis manuscrits ou verbaux. Sous réserve des stocks disponibles. Les pneus annoncés doivent porter une marque en stock vendue par le Centre de pneus Toyota et doivent être de dimensions, modèle, flanc, cote de vitesse et indice de charge identiques. Les pneus admissibles doivent être achetés et installés chez un concessionnaire Toyota participant au Canada. La Promesse du meilleur prix ne s'applique pas aux coûts associés à la main-d'œuvre, aux tiges de valve, au montage à l'équilibrage, aux frais d'élimination et aux taxes. Offre valable du 10 mars au 30 juin 2025. Offre valable pour les marques de pneus suivantes : FIRESTONE, MICHELIN, YOKOHAMA, TOYO TIRES, BFGOODRICH, GOODYEAR, BRIDGESTONE, UNIROYAL, PIRELLI, CONTINENTAL, GENERALTIRES. Offre sous réserve de changement ou d'annulation sans préavis.

STE-AGATHE

TOYOTA

2330, rte 117, Val-David
819 326-1044
1 866 326-1044
toyotastegathe.com

42 ans
d'efforts pour mériter votre confiance et ça continue...

Mercredi 26 mars 2025 | 7

Bourses d'études 2025

À LA RECHERCHE DE
jeunes motivés

Peu importe vos notes, soumettez votre candidature entre le 1^{er} et le 31 mars.

En postulant, vous êtes admissible à plusieurs programmes de bourses, dont celui de votre caisse qui offre **65 bourses pour un total de 35 000 \$ à des étudiant(e)s de 5^e secondaire.**

Inscription et règlement au desjardins.com/bourses

 **Desjardins**
Caisse de Sainte-Agathe-des-Monts



Photo: gracieuSeté

Échange annuel de livres à la bibliothèque de Lantier

Chaque année, la bibliothèque de Lantier renouvelle une partie de sa collection grâce à l'échange annuel de livres organisé en partenariat avec le Réseau BIBLIO. Ce printemps, ce sont 200 nouveaux ouvrages qui viendront enrichir les rayons de l'établissement.

Gabrielle Sarthou | gsarthou@medialo.ca

Selon René Levac, coordonnateur Loisirs, culture et vie citoyenne de Lantier, cet échange permet de garantir une sélection à jour et adaptée aux besoins des usagers. « En fait, toutes les bibliothèques, quand on est membre avec le réseau, on a une collection déposée, puis dans la collection, on choisit les livres pour être capable d'avoir une plus grande sélection pour la population. Tous les six mois, on a une quantité de livres qu'on rapporte là-bas, puis on a une quantité de livres qui sont un peu plus récents qu'on peut prendre. Comme ça, on a toute une sélection qui est un peu plus à jour. »

Ce processus se déroule deux fois par an, au printemps et à l'automne.

Une sélection adaptée aux préférences locales

Chaque bibliothèque peut choisir elle-même ses livres ou laisser le réseau faire la sélection. À Lantier, cette sélection est effectuée sur place : « Nous on va chercher la sélection directement là-bas. Il y a une superbe grande salle où on peut choisir, que ce soit des livres jeunesse, documentaires, romans, adultes, francophones, anglophones, etc. »

Les goûts des usagers de la bibliothèque de Lantier influencent également les choix : « Particulièrement à Lantier, les romans historiques québécois sont vraiment populaires », détaille M. Levac.

Les préférences pour ce type de romans s'expliquent par la composition démographique de la municipalité : « La population est un petit peu plus vieillissante, puis ce type de littérature là, les romans québécois, les romans historiques, c'est vraiment super populaire », explique-t-il.

Des prêts entre bibliothèques pour une offre enrichie

Le Réseau BIBLIO permet également d'emprunter des ouvrages d'autres bibliothèques membres. « Ce qui est intéressant, c'est que si vous habitez à Lantier, et qu'il y a un livre que vous voudriez avoir, et qu'on ne l'a pas ici, en faisant une recherche avec votre carte de membre sur le site du réseau Biblio, vous pouvez l'emprunter de Sainte-Agathe, puis nous on la reçoit ici. »

Une fréquentation en croissance

Avec 407 membres pour une population de 926 habitants, la bibliothèque de Lantier affiche un bon taux de fréquentation selon René Levac : « Ce n'est pas tous des membres actifs, c'est-à-dire que les gens ont une carte de bibliothèque, mais à travers tout ça, il y en a peut-être, je ne sais pas, la moitié ou le tiers qui sont vraiment actifs, qui viennent régulièrement. »

Enfin, il existe à Lantier une catégorie d'usagers passionnés : « Ici, c'est drôle, parce qu'il y a comme de "super usagers". Dans le sens que des gens qui sont des lecteurs, mais qui vont partir avec des séries de sept tomes, puis ils reviennent deux semaines après qu'ils ont terminé », conclut enthousiasmement M. Levac.

Avec ces renouvellements réguliers et ces services variés, la bibliothèque de Lantier continue de jouer un rôle essentiel dans l'accès à la littérature pour la communauté locale.

J'explore ma région

Notre Calendrier des événements recense des activités incontournables de la région pour les jours ou semaines à venir. Un guide pratique pour ceux qui souhaitent rester informés des rendez-vous à ne pas manquer. Vivez pleinement tout ce que la région a à offrir!



Photo Pexels

Marché du printemps à Sainte-Thérèse

Le Marché du Printemps de Halte Univers Local revient à Sainte-Thérèse les 29 et 30 mars, offrant une diversité de produits locaux, créations artisanales et saveurs gourmandes à découvrir auprès de 80 exposants passionnés.



Photo Pexels

La fièvre du printemps

La Fête du Printemps sera au Mont-Alta le 29 mars avec musique festive, sorties guidées, démos de glisse, dégustations et animations, pour une journée conviviale en pleine nature.

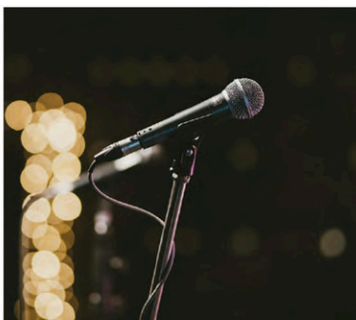

Photo Pexels

Florence K à Sainte-Adèle

La chanteuse Florence K sera de passage au Café Morin de Sainte-Adèle le 29 mars pour offrir un spectacle intime et envoûtant, mettant à l'honneur les plus beaux classiques de la bossa nova.

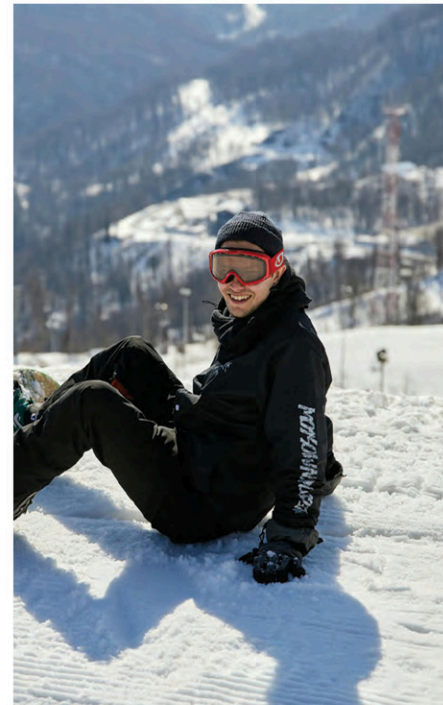

Photo Pexels

Ski Splash au Mont Blanc

Le Ski Splash au Mont Blanc sera présent le 29 mars: relevez le défi de traverser un bassin d'eau de 100 pieds, dans une ambiance festive avec musique, animation et collation incluse!

C'EST L'HEURE TOYOTA

LE FABRICANT DOTÉ DE LA GAMME DE VÉHICULES LA PLUS DIVERSIFIÉE SUR LE MARCHÉ

Hybrides électriques | Hybrides électriques branchables
Véhicules électriques à hydrogène | Véhicules électriques à batterie

PRIUS

HYBRIDE BRANCHABLE SE 2025

La pionnière de l'électrification
Fiabilité depuis près de 30 ans!

LOCATION

142 \$ PAR SEMAINE

60 MOIS | 0 \$ D'ACOMPTE | 20 000 KM PAR ANNÉE

STE-AGATHE



*Photo à titre indicatif. Détails en succursale.

42 ans d'efforts pour mériter votre confiance !

2330, rte 117, Val-David | 819 326-1044 | 1 866 326-1044 | toyotasteagathe.com



Aller loin, avec vous

VOTE

Assemblée générale annuelle : l'occasion de participer et de voter!

**Prenez connaissance des résultats
et des réalisations de votre caisse.**



Le 1^{er} avril 2025



18 h 30



En personne
Théâtre Le Patriote
258, rue Saint-Venant
Sainte-Agathe-des-Monts,
QC J8C 277

C'est un rendez-vous!



Desjardins
Caisse de Sainte-Agathe-des-Monts



Photo Adobe Stock

Babillard communautaire

ON CÉLÈBRE LA MUSIQUE

Les gens sont conviés à souligner le 35^e anniversaire de la Concentration Musique de Curé-Mercure. Concert-Retrouvailles le samedi 29 mars. Premier concert à 15 h, cocktail 17 h et second concert à 19 h. Billetterie en ligne seulement sur: www.concentrationmusique.com Et sur Facebook: concentration musique ESCM.

POPOTE ROULANTE

Popote roulante à Mont-Blanc pour les personnes de 65 ans et plus. Le service de popote roulante offre des repas traditionnels qui comprennent une soupe, le plat principal et le dessert. Chaque mardi, 2 repas différents au coût de 8\$ chacun sont livrés à domicile entre 11 h 30 et 13 h 00. Information et inscription: 819 425-8433 poste 21

*Pour Ste-Agathe, nous avons besoin de bénévoles en transport.

Besoin important de bénévoles pour le service d'accompagnement-transport dans le secteur de Val-David et Sainte-Agathe-des-Monts. Transporter les usagers à leurs rendez-vous médicaux et/ou leurs courses essentielles. Vous devez avoir un véhicule, un permis de conduire valide et résider dans la MRC des Laurentides. Horaire selon vos disponibilités, frais de kilométrage remboursés. Contactez le Centre d'action bénévole Laurentides au 819 326-0819 p.222 / info@cab-laurentides.org

CLINIQUES D'IMPÔTS

Mont-Tremblant, Salle M^{re} Mercure (sous-sol de l'Église):

Les mercredis 26 mars et 2 avril. Mont-Blanc, Salle Bellevue: jeudi 13 mars / Labelle, Salle Wilfrid-Machabée: jeudi 20 mars de 13 h 30 à 16 h 00. Sans rendez-vous / Contribution volontaire. Admissibilité: Personne seule: revenu maximal de 35 000\$. Couple et famille: 45 000\$ Info: 819 425-8433 poste 21.

CLINIQUES D'IMPÔTS

Sainte-Agathe-des-Monts, Place Lagny: Les mercredis 26 mars et 2 avril, Val-David, Salle communautaire: jeudi 13 mars de 13 h 30 à 16 h 00. Sans rendez-vous / Contribution volontaire. Admissibilité: Personne seule: revenu maximal de 35 000\$ Couple et famille: 45 000\$ Info: 819 425-8433 poste 21.

CERCLE DES FERMIERES

Vous êtes passionnée d'arts textiles et aimez bien socialiser? Les femmes du Cercle des Fermières de Saint-Faustin-Lac-Carré vous invitent à venir partager et créer avec elles au local de la Doyenne situé au 1176, rue de la Pisciculture. Nous sommes présentes les mardis et jeudis de 9 h 30 à 15 h 30. Contactez-nous au 819 688-3135.

BESOIN D'UN COUP DE POUCE

Vous êtes habiles de vos mains et vous êtes prêts à offrir un petit coup de pouce? Palliaco a besoin d'une âme charitable pour des travaux mineurs dans son local situé à Sainte-Agathe. Pour les personnes intéressées, laisser un message à Céline Séguin au 819 717-9646.

Annoncez gratuitement vos événements communautaires en écrivant à l'adresse courriel redactionlaurentides@medialo.ca, au plus tard avant midi le vendredi de la semaine précédant la semaine de votre événement.

Les étoiles du mois

Photo Fannie Labrecque



Émile Martel

SKI ALPIN

Émile, du haut de ses 6 ans, a complété avec brio tout ses cours de ski à Mont-Tremblant et arrive maintenant à descendre toute la montagne seul !

Photo gracieuseté



Laurence Landry

VOLLEYBALL

Avec son attitude positive et son grand talent, Laurence a aidé ses coéquipières de la Polyvalente des Monts en secondaire 5 à participer au Championnat Régional Scolaire D3 qui aura lieu le 29 mars prochain.

Photo gracieuseté



Antoine Guindon

BASKETBALL

Antoine a aidé son équipe de basket-ball Cadet de la polyvalente des Monts à conclure une saison parfaite (9 victoires et aucune défaite). Il a notamment marqué 23 et 25 points lors des deux derniers matchs de la saison. Félicitations !

Activités



Municipalité de
MONT-BLANC



PROGRAMMATION - printemps 2025

| COURS | DÉTAILS | HORAIRE | LIEU | COÛT |
|---|--|--|-----------------------------|---------------------------------------|
| PROGRAMMATION ADULTES | | | | |
| Pickleball | Inscription : Lise: 819-713-0156 ou Lina: 450 419-0598 lisecourteau@hotmail.fr OU linabigras@gmail.com Joutes amicales sur 4 terrains extérieurs. Prêt de raquettes possible. Espadrilles obligatoires. NOUVEAU : vous pouvez maintenant jouer les samedis. Responsable du samedi : patrice@patricefrancoeur.ca | Lundi et jeudi 13 h à 15 h Début le 6 mai 1 samedi sur 2 9 h à 11 h Début le 10 mai | Patinoire hôtel de ville | Gratuit |
| Pilates | Inscription : Diane Durocher 514 688-1050 mahila.pilatesyoga@gmail.com Méthode de renforcement des muscles profonds responsables de la posture. Développer le corps de façon harmonieuse, renforcer la santé abdominale. | Lundi 9 h à 10 h 21 avril au 9 juin | Chalet de la Mairie | 120 \$ |
| Mouvements somatiques/ mobilité | Inscription : Diane Durocher 514 688-1050 mahila.pilatesyoga@gmail.com Une combinaison d'exercices qui augmentent l'amplitude des mouvements incluant souplesse, équilibre, force et présence consciente de son corps. | Lundi 10 h 15 à 11 h 15 21 avril au 9 juin | Chalet de la Mairie | 120 \$ |
| Chœur Mont-Blanc | Inscription : Jean-Michel Lemire lemire.jm@gmail.com Le Chœur Mont-Blanc est à sa deuxième session, plus de 35 choristes en font partie. Ce chœur dynamique regroupant des gens de 16 à 80 ans prépare un superbe concert. | Lundi 19 h à 21 h 30 facebook: chœur Mont-Blanc | Chalet de la Mairie | 100 \$ adulte 50 \$ étudiant |
| Yoga pleine conscience | Inscription : Diane Ménard 514 795-3717 info@daya-shaman.com Approche holistique douce et accessible à tous, axée sur la gestion du stress. Exercices de respiration, étirements, postures, mantras et méditation sont à l'honneur. | Mardi 15 avril au 17 juin 17 h 45 à 19 h *Inscription avant le 4 avril | Salle Bellevue | 150\$ |
| Ligue de balle Mont-Blanc | Inscription : Via facebook ligue de balle Mont-Blanc Ligue de balle amicale, mixte. 1 fille minimum sur le terrain et maximum 12 joueurs par équipe. Soirée repêchage pour les nouveaux joueurs, mercredi 7 mai. Pour infos, visiter la page Facebook Ligue de balle Mont-Blanc | Mercredi 19 h et 20 h 30 14 mai au 24 sept. | Terrain de balle | 100\$ |
| Cours espagnol conversation - débutant | Inscription : Yoalli Gallegos 819 326-7706 laurentdescasaspagnol@hotmail.com Initiation à la conversation pour les débutants, ceux qui connaissent le présent, passé et futur et cherchent un cours pour développer cette compétence. Niveau 3 requis. | Lundi 18 h 30 à 20 h 7 avril au 9 juin | Salle La Doyenne | 185 \$ |
| PROGRAMMATION ENFANTS ET ADOS | | | | |
| Heure du conte | Inscription : bibliodulac@mont-blanc.quebec Un samedi par mois, vient te faire compter une histoire imagée. Pour les enfants de 3 à 8 ans. Collations et surprises! | Samedi 10 h 12 avril et 10 mai | Bibliothèque du lac | Gratuit |
| Bouge en Famille | Inscription : www.mont-blanc.quebec/inscription Vient bouger avec tes enfants. Chaque semaine notre animateur te propose un nouveau sport à pratiquer en famille. Pour enfants âgés de 4 à 8 ans. | Mercredi 18 h à 19 h 15 18 juin au 13 août | Chalet de la Mairie | 25 \$/ famille |
| Hockey Balle | Inscription : www.mont-blanc.quebec/inscription Hockey balle pour jeunes de 6-9 ans et 10-14. Plaisir pour tous garanti. Prêt d'équipement possible. Tu désires t'impliquer? Ecrit moi : animateur@mont-blanc.quebec | Mardi 18 h à 19 h 22 avril au 10 juin | Patinoire hôtel de ville | 50 \$ |
| Balle-molle enfants | Inscription : www.mont-blanc.quebec/inscription Balle molle intermunicipale pour les 9-14 ans. Joutes à Mont-Blanc ainsi que dans les autres municipalités. Nous sommes à regarder la possibilité d'avoir environ 4 municipalités. Information et inscription à venir début avril. | Mardi Heure à confirmer 17 juin au 12 août | Terrain de balle | À confirmer |

Pour information : 819 688-2161 poste 2234

Regard sur ma région

Sourires, anecdotes, nouvelles, photos : c'est dans cette page que chaque semaine, nous plongeons avec vous au cœur de notre économie locale. Partons à la rencontre de nos sympathiques entrepreneurs et immisçons-nous dans les coulisses des commerces de chez nous!



Photo: gracieuSeté

Une autre soirée inspirante chez Alliance Ford

Le 17 mars dernier, une soirée fort inspirante a encore eu lieu chez Alliance Ford. Martin Lespérance, conférencier de renom, a su se démarquer par son énergie et son expertise. Il a su capter l'intérêt de gens d'affaires des Laurentides qui se sont déplacés pour assister à sa conférence. Alliance Ford tient à souligner l'implication précieuse de Jacques Aubin, auteur, coach et conférencier, le Groupe Performance, notamment Denis Perreault ainsi que MG Services Traiteur pour les délicieuses bouchées. Merci aussi à Rustic tac, Surmesur et E360S Québec pour leur présence à cette soirée. L'équipe d'Alliance Ford, Karolane McGrail et Normand McGrail tiennent à exprimer leur gratitude envers tous les participants. Sur la photo, nous pouvons voir le conférencier Martin Lespérance, Karolane et Normand McGrail, propriétaires d'Alliance Ford et Denis Perreault du Groupe Performance. Surveillez d'autres événements enrichissants organisés chez votre concessionnaire !



Photo: Michel Guertin

Retour sur un 5 à 7 inspirant avec 4Korners

L'Info du Nord a eu la chance mercredi dernier le 19 mars de participer au 5 à 7 de la Chambre de Commerce du cœur des Laurentides. La soirée avait lieu à La Station des saveurs, avec l'organisme 4Korners, où ils ont présenté le programme de mentorat Circonflexe. Cette initiative innovante vise à outiller les Québécois d'expression anglaise en milieu de travail en leur offrant un accompagnement pour améliorer leurs compétences en français. De plus, nous avons eu l'opportunité de découvrir de nombreux produits disponibles à La Station des saveurs, tout en gourmandise, et de goûter à plusieurs avec leurs producteurs directement sur place pour nous les faire découvrir. Ce fut une belle soirée de découvertes, autant pour les papilles que pour l'innovation avec 4Korners.

Le sourire de la semaine

Sophie Piché



Photo: gracieuSeté

Notre sourire de la semaine est celui de Sophie Piché, designer. Sophie Piché a pignon sur rue à Sainte-Agathe au 78, rue St-Vincent. Si vous avez besoin d'être guidé et éclairé dans vos projets d'aménagement, si vous ne savez par quoi commencer, les étapes à prioriser, Sophie est la personne toute désignée pour vous. Elle vous accompagnera dans les différentes décisions que vous aurez à prendre. Elle mettra en lumière vos idées, vos inspirations pour vous permettre d'apprécier le résultat de vos projets en gardant de cap sur vos besoins.

Bonne fête!

26 mars

Derek Despatie,
Ste-Agathe-des-Monts

30 mars

Rose Therrien,
Ste-Agathe-des-Monts

29 mars

Jakob Dubois,
Val-David
Loraine Carpentier,
Ste-Agathe-des-Monts

1^{er} avril

Michel Therrien,
Ste-Agathe-des-Monts

Gagnante de la semaine du 26 mars : **Rose Therrien, Ste-Agathe-des-Monts**

INSCRIPTION

Pour la publication d'un BONNE FÊTE faites parvenir votre demande à info@infodunord.ca avec les informations suivantes: Nom de la personne fêtée, date d'anniversaire, adresse complète. Le ou la gagnant(e) recevra directement par la poste ses prix. Les demandes incomplètes ne seront pas publiées. **Veillez noter que vous devez envoyer les fêtes 2 semaines avant la date d'anniversaire.**

Merci à nos partenaires

IGA extra Robert Tellier
Route 117, Mont-Tremblant
819 681-0330

District de
Dépanneur Telmosse 1404, route 117,
Ballons Mont-Tremblant,
À chacun son ballon! 819 425-2560



La **vitalité**
de notre région
anime notre
communauté.

**Soutenons nos commerçants locaux
pour une région dynamique et prospère.**

Ensemble, faisons vivre notre région
et profitons de tout ce qu'elle a à offrir.

L'INFO DU NORD
SAINTE-AGATHE

SAVIEZ-VOUS QUE

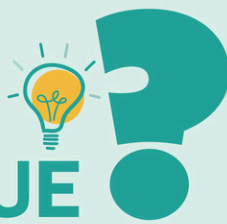

La chauve-souris est le seul mammifère capable de voler.

Les os des pattes d'une chauve-souris sont si fins **qu'aucune chauve-souris ne peut marcher.**



Un escargot

peut **dormir pendant 3 jours.**



Malgré l'apparence blanche et duveteuse de la fourrure de **l'ours polaire, sa peau est en fait noire.**



Les **alligators** et les **requins** peuvent **vivre jusqu'à 100 ans.**

MOTS CROISÉS

HORIZONTALEMENT

1. Changer l'aspect de quelque chose.
2. Rabougri — Enlève.
3. Voisin de la sardine — Maillon.
4. Habitants — Vagues.
5. Obtenu — Partisans d'un système favorisant les meilleurs éléments.
6. Fourni — Archipel — Dans ce pays.
7. Obstacle équestre — Roue à gorge — Film célèbre.
8. Sans éclat — Traitement médical.
9. Recouvre l'ivoire de la racine des dents.
10. Oblige — Faciles.
11. Unité monétaire du Brésil — Rampant.
12. Porte avec violence — Mort.

VERTICALEMENT

1. Catastrophe — Force paramilitaire irlandaise.
2. Grincheux — Divisions.
3. Disque solaire — Éculé — Allure du cheval.
4. Panier de pêche — Boit de l'alcool.
5. Sainte — Plantes grimpantes.
6. Marque le dégoût — Enchaînement logique — Terme de grammaire.
7. Pure.

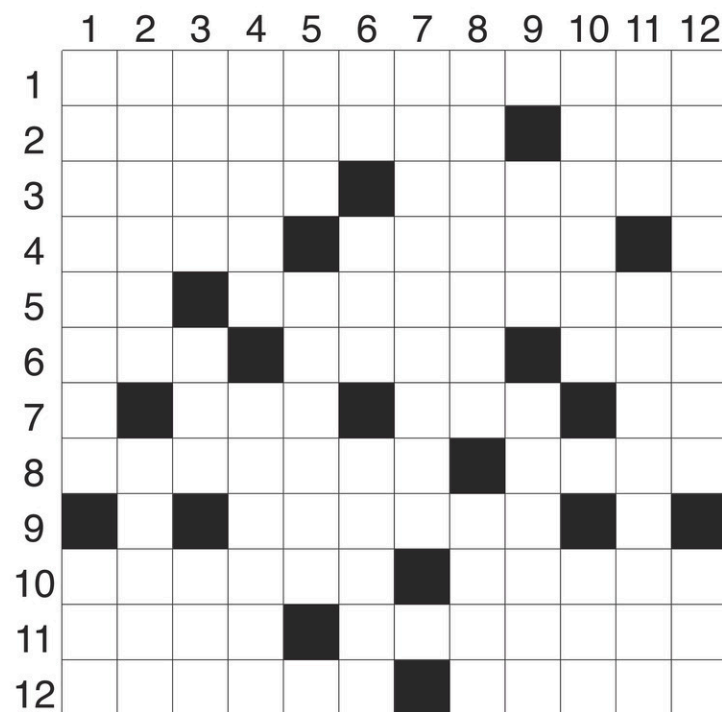

8. Pâte à biscuit — Graminée aromatique.
9. Dénudés — Dynamique.
10. Galette suisse — Indique que l'on cite.
11. Mouvement terroriste basque — Étourdi.
12. Triomphe — À lui.

SUDOKU

Les règles du jeu : Vous devez remplir toutes les cases vides en plaçant les chiffres 1 à 9 une seule fois par ligne, une seule fois par colonne et une seule fois par boîte de 9 cases. Chaque boîte de 9 cases est marquée d'un trait plus foncé. Vous avez déjà quelques chiffres par boîte pour vous aider. Ne pas oublier : vous ne devez jamais répéter les chiffres 1 à 9 dans la même ligne, la même colonne et la même boîte de 9 cases.

| | | | | | | | | |
|---|---|---|---|---|---|---|---|---|
| 7 | | 9 | | | | | | |
| | | | | 9 | 3 | | | 7 |
| | | 2 | | 8 | | 4 | | |
| | | 6 | 3 | | 4 | | 8 | |
| | | | | 6 | | | | |
| | | | 1 | | | 5 | | 4 |
| | | 4 | | | 6 | | 9 | |
| | 3 | 1 | | | | 6 | | |
| 8 | | | | | | | | 1 |

LABYRINTHE

Aide la souris à trouver le bon chemin vers son morceau de fromage.

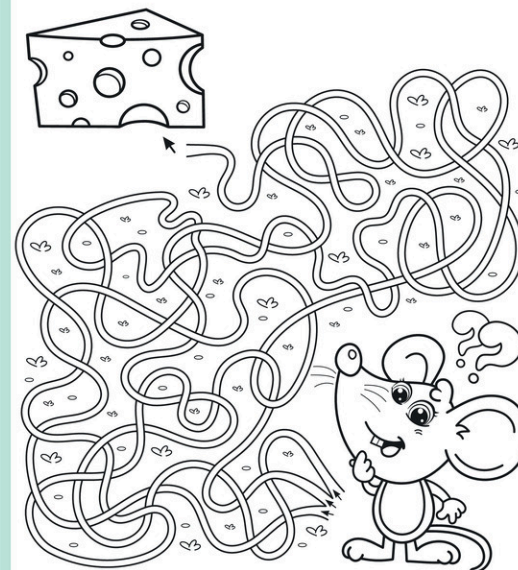



Offre d'emploi #2025-03-02
**OFFRE D'EMPLOI – POSTE CADRE
OPPORTUNITÉ DE CARRIÈRE**

DIRECTEUR GÉNÉRAL ADJOINT ET DES SERVICES TECHNIQUES POSTE PERMANENT À TEMPS PLEIN

La Municipalité de La Conception est un joyau où il fait bon vivre, où les citoyens sont heureux et tiennent à cœur leur communauté et la richesse des lieux, et où les amateurs de plein air gravent de magnifiques souvenirs dans leur mémoire!

La Conception bénéficie d'un vaste territoire naturel de plus de 140 km², englobant une trentaine de lacs, une magnifique rivière, des plages sablonneuses et des paysages à couper le souffle.

Travailler à La Conception, c'est rejoindre une équipe compétente, expérimentée dynamique et rigoureuse, qui valorise un climat de travail d'équipe des plus agréables.

Vous rêvez de façonner l'avenir d'une municipalité en pleine effervescence ?

La Municipalité de La Conception vous offre une opportunité unique de laisser votre empreinte !

SOMMAIRE

En prévision d'un départ à la retraite, la Municipalité est à la recherche de sa nouvelle direction générale adjointe et des services techniques. Sous l'autorité de la directrice générale, le titulaire du poste planifie, organise, dirige, coordonne et contrôle les activités reliées à l'entretien des voies publiques, des infrastructures, du réseau d'aqueduc et d'égout, des édifices municipaux, des parcs et espaces verts ainsi que de la flotte des véhicules. De plus, le rôle du directeur consiste également à accompagner, soutenir et remplacer au besoin la direction générale dans l'exercice de ses fonctions.

Les tâches et responsabilités du poste sont disponibles sur le site Web de la Municipalité : <https://municipalite.laconception.qc.ca/emploi/>.

EXIGENCES

- Détenir un baccalauréat en génie ou dans une discipline pertinente aux fonctions;
- Être membre de l'Ordre des ingénieurs ou en voie de le devenir;
- Avoir un minimum de deux années d'expérience en lien avec le domaine d'emploi;
- Maîtriser AutoCAD;
- Démontrer de bonnes aptitudes à communiquer (orale et écrite) et travailler en équipe;
- Avoir un bon leadership rassembleur, capacité démontrée de mobiliser les employés;
- Avoir une bonne capacité d'analyse et de pensée stratégique;
- Communiquer efficacement avec les citoyens avec patience et diplomatie;
- Avoir un grand sens de l'éthique et capacité à transiger avec des élus municipaux;
- Être organisé, autonome, discret, rigoureux et axé sur les résultats ainsi qu'être disponible et polyvalent.

AVANTAGES ET SALAIRE COMPÉTITIFS

- Rémunération des plus compétitives;
- Équipe de travail jeune, compétente et des plus dynamiques;
- Milieu de travail où il fait bon vivre et accès à de la formation en continu au besoin;
- Horaire de travail intéressant (termine à midi les vendredis);
- Nombre de semaines de vacances intéressant débutant dès l'embauche;
- Congés mobiles et journées de maladie non utilisés monnayables (12 jours par année);
- Fonds de retraite très compétitif (employé 7.2% et employeur 10%);
- Assurance collective;
- Travailler dans un garage municipal flambant neuf.

ENTRÉE EN FONCTION : Mai / Juin 2025

Vous êtes intéressé(e) par ce poste, faire parvenir votre curriculum vitae **au plus tard le 16 avril 2025** à l'attention de Mme Josiane Alarie, par courriel à greffe@municipalite.laconception.qc.ca. Les entretiens exploratoires vont se tenir dans la semaine du 21 avril 2025 et l'entretien final d'embauche sera dans la semaine du 28 avril 2025.

Nous vous remercions de votre intérêt. Seuls les candidats retenus seront contactés.
Le masculin est utilisé dans le seul but d'alléger le texte.

>1280298



Camp de vacances à Saint-Adolphe-d'Howard

Nous embauchons des employés
d'entretien et de ménage!

- Postes disponibles de mai à septembre
- 35 heures/semaine
- Salaire à partir de 20\$/h

Hannah Escott
campwingate@gmail.com • 514-269-9230

>1280075



Atelier d'usinage
Mont-Laurier inc.



OFFRE D'EMPLOI – MACHINISTE – EMBAUCHE IMMÉDIATE

Atelier d'usinage Mont-Laurier inc. est une entreprise offrant un environnement de travail dynamique et innovant qui se spécialise dans l'usinage et la soudure de pièces métalliques ainsi que dans la réparation de machinerie lourde. Elle oeuvre dans le domaine depuis 50 ans.

Vous êtes un(e) machiniste à la recherche de nouveaux défis? Nous avons l'emploi pour vous !

Relevant de l'équipe de direction, vous devrez exploiter une variété de machines-outils pour fabriquer des pièces et effectuer la réparation de pièces usagées.

Exigences

- Diplôme d'études professionnelles en techniques d'usinage;
- Minimum de trois (3) à cinq (5) années d'expérience pertinente;
- Bonne connaissance des métaux;
- Bonne capacité d'adaptation aux changements;
- Permis de conduire valide;

Atouts

- Connaissances pour opérer un CNC – DMG MORI CTX510 Contrôleur Siemens;
- Effectuer du LINE BORING;
- Aptitudes en soudure.

Conditions

- Salaire entre 27\$/h et 35\$/h selon l'expérience;
- Poste permanent à temps plein / 40 heures par semaine;
- Horaire de jour du lundi au vendredi de 7h30 à 16h00;
- Régime d'assurance collective;
- Formation interne continue;
- Salle de conditionnement physique à votre disposition.

Les candidats(es) doivent nous faire parvenir leur curriculum vitae par les moyens suivants :

Par la poste : Atelier d'usinage Mont-Laurier inc.
460 Boul. des Ruisseaux
Mont-Laurier Québec J9L 0H6

Par courriel : comptabilite@auml.ca

>1290266

Découvre des
emplois disponibles
dans ta région.

C'EST GRATUIT!

Lesjobsins.ca **recherchez**

LES
jobsins
lesjobsins.ca



Offre d'emploi #2025-03-01
OFFRE D'EMPLOI – POSTE CADRE
OPPORTUNITÉ DE CARRIÈRE

COORDONNATEUR(TRICE) À L'URBANISME ET ENVIRONNEMENT POSTE PERMANENT À TEMPS PLEIN

**CHOISIR LA CONCEPTION EST DE CHOISIR UNE QUALITÉ DE VIE, DE BONNES
CONDITIONS DE TRAVAIL ET DE TRAVAILLER AVEC UNE ÉQUIPE DES PLUS
DYNAMIQUES EMPREINTE D'ENTRAÏDE ET D'EXCELLENTE COLLABORATIONS**

LA CONCEPTION EST UNE MUNICIPALITÉ COMPOSÉE D'UNE ÉQUIPE
D'UNE GRANDE EXPÉRIENCE.

VOUS ÊTES UNE PERSONNE TRAVAILLANTE QUI A À COEUR LA PLANIFICATION
DU TERRITOIRE, LE POSTE EST POUR VOUS!

Le sommaire de la fonction, les responsabilités et les exigences du poste sont disponibles sur le site Web de la Municipalité : <https://municipalite.laconception.qc.ca/emploi/>.

AVANTAGES SOCIAUX

- Rémunération compétitive selon expérience.
- Horaire de travail intéressant (termine à midi les vendredis).
- Semaines de vacances applicables la première année de l'embauche.
- Congés mobiles et journées de maladie non utilisés monnayables (12 jours par année).
- Fonds de retraite très compétitif.
- Assurance collective.

ENTRÉE EN FONCTION : Avril 2025

Si le défi vous intéresse, veuillez faire parvenir votre curriculum vitae au plus tard le **1^{er} avril 2025** par courriel, à l'attention de la directrice du service de l'urbanisme et environnement, Mme Ariane Brisson : greffe@municipalite.laconception.qc.ca.

Nous vous remercions de votre intérêt. Seuls les candidats retenus seront contactés. Le masculin est utilisé dans le seul but d'alléger le texte.

>1289464

OFFRE D'EMPLOI



KANATA TREMBLANT

MÉCANICIEN DE MACHINERIE LOURDE

KanataTremblant (www.KanataTremblant.com) est à la recherche d'un mécanicien de machinerie lourde pour la réparation et l'entretien de ses équipements. Le candidat sera appelé à travailler sur des machines tel que:

- Pelles Mécaniques (Hitachi 700, Hitachi 350, Hitachi 330, Komatsu 200, Caterpillar 75, etc)
- Béliers Mécaniques (D5, D4, D3)
- Rouleaux compacteurs
- Camions hors route (Cat 350)
- Chargeurs (John Deere 844, Komatsu WA350)
- Tracteurs (John Deere, Case, etc)
- Véhicule routiers (Pickup de service, etc)
- Véhicules hors route (Gator, Polaris Rzr, etc)
- Camions pour déneigement
- Etc

Le candidat travaillera dans un garage avec plancher chauffant.

Type d'emploi : Temps Plein, Permanent

Les personnes intéressées doivent faire parvenir leur candidature à : emploi@KanataTremblant.com ou par télécopieur au : 819 379-3507
www.KanataTremblant.com

81282121



KANATA TREMBLANT

Entretien ménager de chalets locatifs

KanataTremblant est à la recherche d'entreprises ou de sous-contractants en entretien ménager pour ses besoins grandissants en entretien ménager de chalets locatifs.

Entre 1 et 30 chalets, selon les capacités du fournisseur

- Chalets de 1 chambre à 6 chambres
- Tous les chalets sont situés sur le développement KanataTremblant à Amherst (www.ChaletsKanata.com)

Pour plus de détails et pour prendre rendez-vous pour visiter les chalets, contacter Mme Cloutier au 1-877-734-3414 ou contact@kanatatremblant.com

>1259806



KANATA TREMBLANT

est à la recherche de :

Homme à tout faire

Emploi basé sur le site de KanataTremblant
www.KanataTremblant.com et www.ChaletsKanata.com

L'employé fera partie de l'équipe d'entretien et de maintenance du site. L'horaire d'été est de 5 jours, du jeudi au lundi. L'horaire d'hiver peut varier selon les précipitations de neige, mais demeure à temps plein.

LES TÂCHES PRINCIPALES SONT :

HIVER :

- Le déneigement mécanique (camions, loader, tracteur) des rues et des cours
- Le déneigement manuel (escaliers, balcons)

ÉTÉ ET HIVER :

- L'entretien des bâtiments (menuiserie, plomberie, électricité, peinture, etc)
- L'entretien des terrains (pelouse, coupe-bordure, buchage, etc)
- L'entretien des chemins (ponceaux, gratte, excavation, rouleau compacteur, etc)
- Coupe et fendage de bois
- Toutes autres tâches connexes

Type d'emploi : Temps plein, permanent

Salaires : 19\$ à 22\$ par heure • Permis/certificat : Permis de conduire (Obligatoire)

Les personnes intéressées doivent faire parvenir leur candidature à : emploi@KanataTremblant.com ou par télécopieur au : 819 379-3507
www.KanataTremblant.com

86282121



LE GRAND LODGE
Mont-Tremblant

BIENVENUE AUX ÉTUDIANTS ET RETRAITÉS

PRÉPOSÉ(E) À LA BUANDERIE
Poste temps plein

SAUVETEUR(EUSE) OU ASSISTANT(E) SAUVETEUR(EUSE) PISCINE INTÉRIEUR ET PLAGE
Poste à temps plein saison estivale et temps partiel à l'année.
Salaire : entre \$ 17,44 et \$ 21,68 selon expérience et qualification
Qualifications selon poste: Médaille de Bronze, Croix de Bronze, Sauveteur national
Âge requis : 16 ans

BARMAN/AID (NOURRITURE ET BOISSON)
Temps partiel et occasionnel

SERVEUR/SE (SALLE À MANGER - POSTE DE SOIR)
Temps partiel

PRÉPOSÉ(E) AUX CHAMBRES
Poste de jour (temps plein ou partiel)

CUISINIERS
Temp plein

Que vous recherchez :
Un poste à temps plein, ou seulement un revenu supplémentaire quelques jours par semaine

Une stabilité d'emploi, plus de 25% de nos employés sont avec nous depuis +10 ans.

VENEZ NOUS RENCONTRER!

Aussi plusieurs postes disponibles dans tous nos départements

Assurances vie - Invalidité - Santé • Rabais employés Repas/Hébergement/Gym
Formation continue - Stages • Centre sportif - Stationnement
Nous favorisons l'avancement de carrière! Le Grand Lodge une équipe intergénérationnelle!
Envoyez votre C.V. à : Sylvie Charron - 2396, rue Labelle Mont-Tremblant, Qc J8E 1T8
s.charron@legrandlodge.com ou 819 425-8599 poste 860

PARC NATIONAL DU MONT-TREMBLANT
Veiller sur notre monde ça commence

ici



Plusieurs postes disponibles!
Pour tous les détails :
sepaq.com/emplois/mot

Sépaq
nature humaine

Photo : Jean-Sébastien Chartier-Plante



OFFRE D'EMPLOI ÉTUDIANT
ÉTUDIANT INSPECTEUR EN ENVIRONNEMENT

La Municipalité de Val-des-Lacs est à la recherche d'un.e étudiant.e, citoyen.e canadien.ne, entre 15 et 30 ans pour un poste d'inspecteur en environnement pour une durée de 8 à 12 semaines, débutant vers la fin mai 2025. Sous l'autorité du coordonnateur de l'urbanisme et de l'environnement et en collaboration avec l'inspecteurs bâtiment et en environnement, l'étudiant.e aura les responsabilités suivantes :

RESPONSABILITÉS

- Inspecter les bandes riveraines
- Inspecter les lacs et cours d'eau du territoire
- Participer aux suivis environnementaux
- Rédaction de politique ou de plan d'action en environnement
- Informer et sensibiliser les riverains sur leurs obligations, la réglementation et l'importance des rives et des plans d'eau
- Entrer dans le système les données d'inspection
- Surveiller le territoire pour assurer le respect de la réglementation d'urbanisme, d'environnement et de nuisances applicable sur le territoire
- Effectuer toute autre tâche relevant de ses compétences ou requise par son supérieur

EXIGENCES

- Étudiant ou diplômé de niveau collégial ou universitaire dans un champ d'études relié à l'environnement ou à l'urbanisme
- Connaissance des règlements provinciaux relatifs à l'urbanisme et l'environnement
- Connaissance des outils bureautiques en environnement Windows
- Connaissances techniques en urbanisme ou en environnement (un atout)
- Bon sens de la communication, initiative, autonomie et facilité à travailler en équipe
- Permis de conduire valide

CONDITIONS SALARIALES
25 \$ / h, 40 h par semaine

COMMENTAIRES
Les candidat(e)s intéressé(e)s doivent déposer leur candidature par courriel d'ici au 9 mai 2025.

Courriel : urbanisme@val-des-lacs.ca
Pour information : 819 326-5624 poste 3604

HYUNDAI
VAL-DAVID

Nous embauchons
Joignez-vous à notre équipe en tant que

Adjointe administrative / réceptionniste

Envoyez votre expérience de travail à :
jleblanc@hyundaivaldavid.ca



Sincères condoléances

aux familles
éprouvées

L'INFO DU NORD
SAINTE-AGATHE

« Ça s'est passé différemment,
mais nous avons pu lui rendre
un dernier hommage. »

PRÉSENT À CHAQUE INSTANT

Trouver
l'avis de
décès
d'un
être
cher ici



9^e
anniversaire



Maryse Coadbez Colligan
1943 - 2016

Le 25 mars 2016 a été le jour le plus triste de ma vie.
Tu me manques. Je t'aime!

March 25th, 2016. The saddest day of my life.
Miss you. Love you!

Jimmy C.

AVIS DE DÉCÈS

YOLANDE GRATTON GODON
1932 - 2025



À son domicile, le 19 mars 2025, à l'âge de 92 ans, est décédée Mme Yolande Gratton, épouse de feu Émile Godon. Mme Gratton laisse dans le deuil ses enfants Danielle, Francine et Mario, ses petits-enfants Marie-Michelle, Josiane, Mathieu et Marc-Olivier, ses arrière-petits-enfants Xavier, Estévan et Aimerik, son beau-frère Réal Milaire.

Elle quitte également ses neveux et nièces ainsi que plusieurs parents et amis. Mme Gratton sera exposée à la Coopérative funéraire Brunet située au 30, rue Préfontaine à Sainte-Agathe-des-Monts, le vendredi 4 avril 2025 dès 9h. Les funérailles seront célébrées à l'église de Ste-Agathe-des-Monts à 10h30.

La famille désire remercier tout le personnel du soutien à domicile et le Dr Chouinard pour leur dévouement. En mémoire de Mme Yolande Gratton Godon, et en guise de sympathie, la famille vous propose de faire un don aux l'organisme suivant: Association Diabète Québec et Fondation médicale des Laurentides.

La Coopérative funéraire Brunet à qui la direction des funérailles a été confiée, offre à la famille éprouvée ses plus sincères condoléances.

PRÉSENT
À CHAQUE
INSTANT



COOPÉRATIVE
FUNÉRAIRE
BRUNET

36, rue St-Bruno, **Sainte-Agathe-des-Monts** • 819 326-3322
11 rue de l'Église, **Mont-Blanc** • 819 688-2042
327, rue St-Donat, **Saint-Donat-de-Montcalm** • 819 326-3322
coopfbrunet.com

 **palliacco**
soutien, accompagnement et répit

JE DONNE...



Je fais un **legs testamentaire**
ou un **don In memoriam**

1 855 717-9646 | palliacco.org

AVIS PUBLIC

Ministère des Ressources naturelles et des Forêts

**CONSULTATION PUBLIQUE
ACTIVITÉS D'AMÉNAGEMENT FORESTIER ET PLANS
D'AMÉNAGEMENT SPÉCIAUX DE RÉCUPÉRATION DES BOIS
TOUCHÉS PAR LA TORDEUSE DES BOURGEONS DE L'ÉPINETTE
SUR LE TERRITOIRE PUBLIC DES LAURENTIDES
DU 2 AVRIL AU 27 AVRIL 2025**

Le ministère des Ressources naturelles et des Forêts invite la population à participer à la consultation publique portant sur des modifications prévues dans des plans d'aménagement forestier intégré opérationnels (PAFIO) ainsi que sur des plans d'aménagement spéciaux (PAS) de récupération des bois touchés par l'épidémie de tordeuse des bourgeons de l'épinette dans la région des Laurentides.

Ces PAFIO présentent les secteurs d'intervention potentiels où sont planifiés des travaux tels que la récolte de bois, le reboisement, le dégagement, des éclaircies, la préparation de terrain ainsi que la construction et l'amélioration de chemins multiusages dans les unités d'aménagement 061-51, 064-52 et 064-71.

Ces PAS incluent les secteurs d'intervention potentiels où sont planifiés des travaux de récolte d'arbres touchés récemment par l'épidémie de tordeuse des bourgeons de l'épinette ainsi que la localisation des chemins et des autres infrastructures à construire ou à améliorer dans le territoire public des unités d'aménagement 064-52 et 064-71.

Les travaux soumis à cette consultation sont prévus à l'intérieur des limites administratives des municipalités régionales de comté (MRC) d'Antoine-Labelle, des Laurentides, des Pays-d'en-Haut, d'Argenteuil, de La Vallée-de-la-Gatineau, de La Tuque, de Papineau et de Matawinie.

Voici les municipalités visées :

| | | | |
|----------------------|----------------------------|------------------------|---------------------------------|
| Chute-Saint-Philippe | Notre-Dame-de-Pontmain | Grenville-sur-la-Rouge | Val-des-Lacs |
| Ferme-Neuve | | La Tuque | Barkmere |
| Kiamika | Notre-Dame-du-Laus | Aumond | Saint-Adolphe-d'Howard |
| La Macaza | Saint-Aimé-du-Lac-des-Îles | Déléage | Wentworth-Nord |
| Lac-des-Écorces | Sainte-Anne-du-Lac | Amherst | Sainte-Marguerite-du-Lac-Masson |
| Lac-du-Cerf | Lac-Saguay | La Conception | Saint-Donat |
| Lac-Saint-Paul | Mont-Laurier | La Minerve | Boileau |
| L'Ascension | Rivière-Rouge | Labelle | Duhamel |
| Mont-Saint-Michel | Harrington | Lantier | Lac-des-Plages |
| Nominuingue | Wentworth | Mont-Blanc | |
| | | Montcalm | |

Pour consulter les plans et transmettre vos commentaires : Quebec.ca/consultations-foret-laurentides

Vous avez jusqu'au **27 avril 2025 à 23 h 59** pour transmettre vos commentaires.

**RENCONTRE EN PRÉSENTIEL**

Judi 10 avril 2025 - De 14 h à 20 h
AX Hôtel Mont-Tremblant
850, rue Lalonde, Mont-Tremblant, Québec

Les spécialistes du Ministère et de la municipalité régionale de comté d'Antoine-Labelle seront disponibles pour vous renseigner sur la consultation, répondre à vos questions et vous aider à émettre vos commentaires. Vous vous présentez au moment qui vous convient le mieux dans cette plage horaire.

SÉANCES D'INFORMATION VIRTUELLES

Les spécialistes du Ministère tiendront deux séances d'information virtuelles où seront précisés les secteurs d'intervention potentiels présentés en consultation publique, la façon d'émettre des commentaires en ligne et les suites données aux préoccupations émises.

Judi 17 avril, de 13 h à 20 h - Inscription par téléphone pour réserver une plage horaire au 819 623-5781, poste 708696, avant le 16 avril à 16 h 30.

Mardi 22 avril, de 13 h à 20 h - Inscription par téléphone pour réserver une plage horaire au 819 623-5781, poste 708696, avant le 21 avril à 16 h 30.

Un lien Internet et des instructions seront ensuite transmis aux participants et participantes par courriel.

COMMUNIQUEZ AVEC NOUS

Pour obtenir des renseignements ou pour prendre un rendez-vous, communiquez avec nous du lundi au vendredi de 8 h 30 à 12 h et de 13 h à 16 h 30 aux coordonnées suivantes :

Unité de gestion des Laurentides
Tél. : 819 623-5781, poste 708696
consultationpafi-laurentides@mmf.gouv.qc.ca

La MRC d'Antoine-Labelle collabore à la tenue de cette consultation. Vous pouvez également joindre son équipe aux coordonnées suivantes :

Tél. : 819 623-3485, poste 603
consultation@mrc-antoine-labelle.qc.ca

AVIS PUBLIC

>1289429

Veillez prendre note que la **D^{re} Marie Cousineau**, dentiste à la Clinique dentaire Danny Lynch située au 35, rue Saint-Louis à Sainte-Agathe-des-Monts, Québec J8C 2A2, cessera ses activités professionnelles pour prendre sa retraite le 28 mars 2025.

La **D^{re} Marie Cousineau** a confié les dossiers de tous les patients l'ayant consultée au cours des cinq dernières années au **D^r Danny Lynch**, dentiste exerçant au 35, rue Saint-Louis, téléphone : (819) 326-8711.

Les patients pourront :

- accepter que le **D^r Lynch** demeure le cessionnaire de leur dossier, lequel sera heureux de vous offrir ses services;
- demander au **D^r Lynch** de transférer leur dossier à un autre dentiste de leur choix;
- prendre possession de leur dossier auprès du **D^r Lynch**.

Pour ce faire, veuillez communiquer avec le **D^r Lynch** par téléphone au numéro figurant ci-dessus les jours de semaine entre 9 h et 16 h.

Veillez noter que les dossiers confiés au **D^r Lynch** seront conservés durant une période de cinq ans à compter du 28 mars 2025.

Sur une note plus personnelle, j'aimerais remercier tous mes patients qui m'ont fait confiance et avec qui j'ai eu tellement de plaisir à échanger. Je conserverai de mes années à la clinique de Sainte-Agathe un excellent souvenir et j'ose espérer que j'ai su réconcilier certains avec l'idée d'aller chez le dentiste.

AVIS PUBLIC



**Règlement numéro 60 décrétant un emprunt
de sept cent mille dollars (700 000,00\$)
pour l'achat d'un chargeur sur roues neuf.**

AVIS est donné par la présente, que lors de la séance régulière tenue le 19 mars 2025, le conseil d'administration du Complexe environnemental de la Rouge a adopté le règlement numéro 60 décrétant un emprunt de 700 000 \$ pour l'achat d'un chargeur sur roues neuf (waste handler), année 2024 ou plus, de marque Caterpillar modèle 950, John Deere modèle 644, Volvo modèle L110 ou Liebherr L550.

Ce règlement doit, pour entrer en vigueur, être approuvé par le Ministre des Affaires Municipales et de l'Habitation.

Toute personne qui désire s'opposer à l'approbation du règlement par le ministre doit le faire par écrit dans les 30 jours de la date de la présente publication, à l'adresse suivante :

Centre de gestion documentaire et du registraire
10, rue Pierre-Olivier-Chauveau
Québec (Québec) G1R 4J3

Le règlement d'emprunt numéro 60 peut être consulté au bureau du Complexe environnemental de la Rouge situé au 688, chemin du Parc-Industriel, Rivière-Rouge du lundi au vendredi, entre 8 h et 16 h (sur rendez-vous seulement).

Fait et donné à Rivière-Rouge, ce 26^e jour de mars 2025.

Marlène Perrier
Directrice générale



Etienne SAVARD inc.

Société par actions
d'un courtier immobilier
www.etiennesavard.com
819 322-3666

>182666

JE M'OCCUPE DE VOUS POUR VENDRE OU ACHETER CONTACTEZ-MOI 819 322-3666 ESTIMATION GRATUITE

VAL-DAVID

395 000 \$



À distance de marche du cœur villageois et des parcs linéaire et régional. Grand plain-pied lumineux de 3 chambres + beau grand bachelors. Offrant la possibilité de relier facilement les deux logements selon vos besoins. Les deux logements sont présentement loués à l'année (bail jusqu'au 30 juin 2025). Idéal pour investisseur ou pour une famille. Avis de 24 h minimum pour les visites. MLS 27628880

SAINTE-AGATHE-DES-MONTS 249 000 \$



Grand 4 1/2, unité de coin, lumineux et au goût du jour, bien entretenu au fil des années, emplacement en retrait avec boisé à l'arrière. Accès à la piscine chauffée du domaine à quelques pas. À proximité de la plage du lac des Sables, du centre-ville et des services. Les condos Les Mansardes sont maintenant gérés par l'équipe Gestion Veritas. Les travaux sur cette unité et ce bloc sont terminés (électricité, toiture, revêtement, etc.). Les cotisations spéciales pour cette unité ont toutes été payées et sont à jour, incluant la cotisation pour la mise à jour de la piscine prévue au printemps. MLS 25586070

VAL-DAVID

549 000 \$



Au cœur des activités de plein air et des attraits du village de Val-David, à proximité à pied des parc régional et linéaire, ski, vélo, marche, épicerie, parc, etc. Charmant plain-pied avec finition de qualité, boiserie. Grande aire ouverte avec magnifique tourelle au salon, spacieuse chambre principale, possibilité d'une 2^e chambre au sous-sol (sans fenêtre). Pièce fermée et ventilée au sous-sol pour le spa de 6 places, garage de 14 x 21 pieds, piscine hors terre chauffée avec thermopompe. MLS 19762180

VAL-DAVID

169 000 \$



Charmante petite maison de 2 chambres et 1 salle de bain, avec laveuse et sècheuse. Poêle à combustion lente au salon. Grande fenestration. Le domaine est juste en face du centre Ski Vallée Bleue, à proximité des services, du village et des activités de plein air (parcs linéaire et régional). Terrain loué 275\$ par mois, incluant déneigement (rue et stationnement), gazon, entretien du terrain, accès au terrain de tennis, au lac, etc. Les promesses d'achat devront être conditionnelles à l'acceptation par le propriétaire du domaine de la location du terrain par l'acheteur. MLS 20208201

VAL-MORIN

479 500 \$



Charmante et lumineuse propriété au style d'antan, 3 chambres, salon avec foyer à combustion lente. Garage double de 2019, chauffé et détaché. Grand terrain aménagé et sentier menant au petit ruisseau à l'extrémité du terrain. Plusieurs améliorations depuis 2016 (isolation extérieure et nouveau revêtement, toutes les portes extérieures et les fenêtres, nouvelle installation septique Ecoflo, remblais et ajout du garage double 24 x 23 pieds, aménagement du terrain avec mur de pierres, etc. À proximité des activités de plein air (vélo, ski de fond et alpin, parc régional et ses sentiers), plage municipale du lac Raymond avec accès gratuit pour les résidents de Val-Morin. MLS 28587419

SAINTE-LUCIE-DES-LAURENTIDES

285 000 \$



Plain-pied de 2 chambres, grand salon offrant une fenestration abondante avec vue sur la nature et foyer au bois à combustion lente. Emplacement privé et intime, en 2^e ligne. Beau terrain aménagé avec possibilité de jardin ou autres. Accès au lac St-Michel en face de la propriété. MLS 21187547

TERRAINS

Val-David, 199999\$

Vue sur le mont Césaire. À distance de marche du cœur villageois avec services, épicerie, pharmacie, restos, activités, sentiers de plein air, parc régional et parc linéaire. Deux (2) lots pour un total de 19585 pieds carrés. Zonage H-17, permettant unifamilial isolé, jumelé ou duplex. MLS 24482672

Val-David, 159900\$ +TPS/TVQ

Très rare terrain disponible à distance de marche de tout (école, village, épicerie, services, parcs régional et linéaire, etc.). Superficie de 16135 pieds carrés, plat, bordé par le ruisseau Doncaster à l'arrière du terrain. Zone H-18, permettant unifamilial isolé, jumelé ou duplex. MLS 19904256

Val-David, 185000\$

Terrain boisé de 172233 pieds carrés, offrant une vue sur les montagnes à l'arrière. À proximité des pistes de ski de fond, du réseau de plein air et du parc régional, du village et de ses activités. Idéal pour votre petit domaine privé. L'évaluation et les taxes municipales sont à venir; elles ne sont pas disponibles pour l'instant étant donné la nouvelle subdivision qui vient d'être officialisée et enregistrée au registre foncier. MLS 18246529

Val-des-Lacs, 59000\$

Bord du lac Paquette, sans bateau à moteur, beau terrain de 19348 pieds carrés. Situé dans un secteur paisible. L'électricité est sur le coin de la rue Corbeil. En pleine nature, à proximité des stations de ski Mont Tremblant et Mont Blanc. Possibilité d'achat du terrain voisin. Voir n° Centris 16803965. MLS 26608516