18 PAGES

LA PRESSE

Le plus fort tirage quotidien au Canada sans exception.

Nos livres pour la vérification de notre tirage ouverts à tous.

CIRCULATION COMPARATIVE
Des journaux à Grand Tirage du Canada quotidien

LA PRESSE, Montréal	144,266
"Star", Montréal	90,559
Star", de Toronto	110,563
"Telegram", de Toronto	86,639
"Free Press", de Winnipeg	65,000

31me ANNEE—No 84 LA PRESSE, EDIT. QUOT.—MONTREAL JEUDI, 11 FEVRIER 1915 UN [illegible]TIN

Rév. P. L. Hébert 15435 Séminaire

UN NOUVEAU GENERAL POUR LES JESUITES

Le R.-P. Vladimir Lodochowsky, un Polonais, élu à Rome aujourd'hui, succède à feu le R.-P. Wernz, qui était Allemand de naissance.

NOMME POUR LA VIE

Rome, 11. — Le Révérend Père Ledochowsky, un Polonais, a été élu, aujourd'hui, général de la Société de Jésus. Il succède au révérend père François-Xavier Wernz.

Les "généraux" de la Société de Jésus, nom officiel de l'ordre des Jésuites, sont nommés pour la vie.

Le Révérend Père Wernz est décédé à Rome, le 20 août, l'an dernier, quelques heures après la mort de Pie X. La douleur que lui avait causée le conflit européen, a, dit-on, hâté sa fin. Après la mort du Révérend Père Wernz, un Allemand, le Révérend Père Fines, un Français, assistant-général des Jésuites de France, prit la direction de la Société de Jésus.

Le Révérend Père Ledochowsky fut autrefois assistant des Jésuites d'Allemagne. Feu le cardinal Ledochowsky était son oncle.

Saint Ignace de Loyola, le fondateur de la Société de Jésus était né au château de Loyola, dans la province basque de Guipuzcoa, en 1491. Il mourut en 1556. Le chef-lieu de la province de Guipuzcoa est Saint-Sébastien.

NOTES BIOGRAPHIQUES

Le R. P. Vladimir Ledochowsky est né le 7 octobre, 1866. Il est entré dans la Compagnie de Jésus le 24 septembre 1889. Il a déjà été provincial de la province de Pologne, et a occupé presque toutes les hautes charges de l'Ordre avant d'être élu général.

A la dernière élection, lorsque le Père Wernz fut choisi, le R. P. Ledochowsky avait obtenu plusieurs voix, et c'est aussi en cette occasion qu'il fut nommé assistant-général pour la province d'Allemagne qui comprend non-seulement l'Allemagne, mais aussi la Belgique, l'Autriche-Hongrie et la Galicie.

Le R. P. Bellavance, s.j., assistant-provincial, l'a connu au cours de son voyage en Belgique, il y a quelques années. Tous ceux qui ont eu occasion de l'approcher, vantent sa largeur de vues et sa science éminente.

SITUATION INCROYABLE EN PLEINE METROPOLE AU VINGTIEME SIECLE

Des milliers de citoyens établis au Parc Molson, paroisse Saint-Jean-Berchmans, quartier Saint-Denis, manquent d'eau, d'égouts, de lumière et de tramways.—Ils forment une association afin de faire valoir leurs revendications à l'hôtel de ville.

Bien que la chose puisse paraître incroyable, il se trouve encore à Montréal des milliers de personnes qui manquent des services d'utilité publique de première nécessité, comme eau, égouts, trottoirs, lumière électrique, service de tramways et le reste.

Voilà que les citoyens d'une partie du quartier Saint-Denis, comprise entre les rues DesCarrières, Molson, Saint-Zotique et Marquette, localité communément appelée Parc Molson, et faisant partie de la paroisse de Saint-Jean-Berchmans, informent officiellement les commissaires, les échevins et les citoyens de la ville de Montréal en général que leur district, où habite une population considérable, manque de tout.

Comment les ménagères peuvent se procurer une chose indispensable, l'eau, dans la métropole du Canada. — (Cliché du photographe de la "Presse".)

—Nous en sommes encore réduits à aller puiser l'eau avec des tonnes et des chaudières, aux puits. Est-ce croyable, en plein vingtième siècle, dans la métropole du Canada? nous demandait l'un d'eux.

UNE DISGRACE

Considérant que ces travaux ne sont pas même mentionnés au budget comme devant être faits dans un avenir prochain, considérant en même temps que la population de ce district est presque entièrement composée d'ouvriers, dont les moyens, par suite de la crise financière, sont très restreints, la plupart en étant réduits à ne travailler que deux ou trois jours par semaine, ces citoyens ont résolu d'attirer l'attention du public, disent-ils: "sur l'état pitoyable de leur situation, situation qui est tout à fait une disgrâce pour une ville de l'importance de Montréal, étant donné que cette localité est située à peine à 20 minutes de l'hôtel de ville même."

Ainsi que dans les campagnes les plus reculées, les citoyens du Parc Molson, quartier Saint-Denis, envoient chercher l'eau à la tonne. On voit ici l'un des distributeurs. — (Cliché du photographe de la "Presse".)

Un contribuable de la paroisse Saint-Jean Berchmans, quartier Saint-Denis, faisant sa provision d'eau. — (Cliché du photographe de la "Presse".)

EN ASSOCIATION

Afin de commencer ce mouvement sur une base bien établie et permanente, il vient d'être décidé, par la majorité des citoyens réunis en assemblée, de se former en association, association qui portera le nom de comité municipal de Saint-Jean-Berchmans. Le comité, qui est déjà entré en activité, s'est donné comme mission spéciale de demander à qui de droit et d'obtenir, si possible, toutes les améliorations nécessaires pour l'avancement et le développement de ce district "qui se trouve à l'heure présente, en fait d'améliorations, vingt-cinq ans en arrière des autres quartiers de Montréal, et d'obtenir de l'ouvrage pour les ouvriers, ce qui veut dire du pain pour plusieurs familles." Tels sont les termes de la résolution adoptée.

TRAVAUX REQUIS

A une grande et nombreuse assemblée, tenue sous la présidence de M. G. Leclerc, il a été résolu de soumettre à M. l'échevin Houlé, représentant du quartier Saint-Denis, dans lequel cette localité est comprise, et pour sérieuse considération, et dont chaque article a été discuté, proposé et secondé par les membres du comité, et approuvé à

A suivre sur la page 10

LE SUPREME HOMMAGE QUE REND LA PROVINCE DE QUEBEC A SON LIEUTENANT-GOUVERNEUR DEFUNT

Des milliers de personnes assistent au défilé de l'imposant cortège et accompagnent la dépouille mortelle jusqu'à la Basilique où la cérémonie est des plus imposante.

SON EMINENCE LE CARDINAL BEGIN PRONONCE L'ORAISON FUNEBRE

Sa Grandeur Mgr O.-E. Mathieu, ami personnel du défunt, préside la cérémonie funèbre.
Plusieurs évêques et prélats au choeur.
Le nouveau lieutenant-gouverneur dans le cortège.—Une suite imposante.

UN INCIDENT A L'EGLISE : LE JUGE McCORKILL SOUDAINEMENT INDISPOSE

Les funérailles de sir François Langelier, ancien lieutenant-gouverneur de la province de Québec, ont eu lieu, ce matin, dans la vieille capitale, au milieu d'une grandiose et impressionnante solennité. Une foule immense de citoyens, appartenant à toutes les classes de la société, suivait le cortège.

Un ami personnel de l'illustre défunt, Mgr O. E. Mathieu, évêque de Régina, présidait la cérémonie. Tous les grands corps de l'état, le gouvernement fédéral, les gouvernements des provinces, le clergé, la magistrature, le parlement, le monde politique, et celui des affaires, la classe ouvrière y comptaient de nombreux représentants. On peut dire que le peuple canadien tout entier était là, pour offrir au grand citoyen, qui vient de descendre dans la tombe, l'hommage de sa reconnaissance et de son estime, avec son dernier salut. Il est des hommes qui, sans mourir sur le champ de bataille, meurent pour leur patrie. Sir François Langelier est de ceux-là.

Il a dépensé sa longue vie au service de ses concitoyens et aujourd'hui, ses concitoyens, tristes de sa mort, mais fiers de sa mémoire, ont déposé sur sa tombe la plus belle récompense qu'un homme puisse emporter de ce monde : la reconnaissance et l'admiration de tout un peuple.

(Du corr. régulier de la PRESSE)

Québec, 11. — C'est au milieu d'une foule énorme, venue de toutes les parties de la province de Québec, qu'ont été célébrées ce matin, en la Basilique, les funérailles de Sir François Langelier, lieutenant-gouveneur de la province de Québec.

Le cortège s'est formé à neuf heures et quart, au palais Législatif, et a défilé par les rues Grande-Allée, Saint-Louis, Place d'Armes, du Fort et Buade, au milieu d'une double rangée de militaires du 23ième bataillon, actuellement casernè aux bâtiments de l'immigration.

LE CORTEGE FUNEBRE

En tête du cortège venait un détachement de la police provinciale et de la police municipale; deux chars chargés de fleurs précédaient le corbillard. Le deuil était conduit par MM. Braun, Marc et Gérard Langelier, fils du défunt. Gustave Langelier, Gérard et Laterrière Garneau, Alex Alleyn, Noël Belleau, ses neveux.

A LA BASILIQUE

La Basilique avait revêtu ses parures des grands jours de deuil et une foule énorme remplissait l'église.

Le service a été chanté par Sa Grandeur Mgr O.-E. Mathieu, évêque de Régina, assisté de MM. les abbés P. Sylvain et L. Letourneau, du séminaire, comme diacre et sous-diacre. M. l'abbé François Pelletier, du séminaire remplissait les fonctions d'archi-prêtre.

S. E. LE CARDINAL BEGIN, archevêque de Québec, qui a prononcé, ce matin, en sa Basilique, l'oraison funèbre du lieutenant-gouverneur défunt.

La levée du corps a été faite par M. l'abbé Laflamme, curé de la Basilique.

Au choeur, on remarquait Son Eminence le Cardinal Bégin, Mgr. Paul Bruchési, archevêque de Montréal, Mgr E.-X. Cloutier, évêque de Trois-Rivières; Mgr. P. E. Roy, archevêque auxiliaire de Québec; Mgr. A. X. Bernard, évêque de Saint-Hyacinthe; Mgr. Guillaume Forbes, évêque de Joliette, Mgr. Ross, représentait Mgr Blais, évêque de Rimouski; Mgr. Marleau, représentait Mgr. J. M. Emard, évêque de Valleyfield, Mgr Bourret, représentait Mgr Brunеault, évêque de Nicolet. Mgr. C. P. Choquette, du Séminaire de Saint-Hyacinthe; Mgr. Marois, Mgr. Têtu, Mgr. Rouleau, Mgr. Paquet, Mgr. Amédée Gosselin, recteur de l'Université, et plus d'une centaine de prêtres venus de tous les coins du diocèse. Les prêtres du séminaire assistaient aussi au choeur.

A l'orgue, les élèves du séminaire, sous la direction de M. Jos. Pelletier, ont rendu la messe harmonisée de Perreault. Des solos ont été rendus par le docteur Jos. DeVarennes, M. J. A. Gagné et M. Jos. Grenier, N.P.

L'ORAISON FUNEBRE

L'oraison funèbre a été prononcée par son Eminence le cardinal Bégin. Son Eminence a passé en revue la vie si bien remplie de celui dont la province pleure aujourd'hui la perte. Il a rappelé que ni le succès de l'étudiant, ni le talent et la science de l'avocat, du professeur de

A suivre sur la page 10

S. G. Mgr O.-E. MATHIEU, évêque de Regina et ancien recteur de l'Université Laval, qui a célébré ce matin, à Québec, le service funèbre de Sir François Langelier.

LE 190e JOUR DE LA GUERRE

LES ATTAQUES VIOLENTES DES ALLEMANDS, DANS LES VOSGES, SONT REPOUSSEES

Dans les Vosges, deux bataillons des troupes du Kaiser ne peuvent réussir à s'emparer des positions françaises, malgré leurs efforts désespérés. Ils sont également vaincus en Champagne et en Argonne.

LES FRANÇAIS GAGNENT UNE BELLE VICTOIRE

Paris, 11 (2 heures 44 de l'après-midi) — La communication officielle qui a été publiée à Paris, cet après-midi, annonce que, sur tout le front, hier, à partir de la mer jusqu'à la Champagne, il y a eu des duels d'artillerie. Des attaques allemandes ont été repoussées en Champagne et dans l'Argonne. Dans les Vosges, les troupes françaises ont livré avec succès plusieurs contre-attaques. Voici le texte de la communication officielle:

"Hier, sur tout le front, depuis la mer du Nord jusqu'à la Champagne, il y a eu des duels d'artillerie. Dans les régions du nord, nos aviateurs et ceux de l'armée ennemie ont déployé une grande activité. Plusieurs courses aériennes ont été entreprises; mais les bombes jetées par les aviateurs allemands à l'intérieur de nos lignes n'ont causé aucun dommage.

L'ENNEMI DOIT RECULER

"En Champagne, les Allemands ont, dans la forêt située au nord de Mesnil-les-Hurlus, livré une attaque contre la position que nous leur avons récemment enlevée, mais ils ont été repoussés.

"Dans l'Argonne, l'engagement qui a eu lieu près des terrassements de Marie-Thérèse a été très violent. D'après les derniers renseignements, une brigade allemande a pris part à cet engagement. Nous avons conservé toutes nos positions. Les pertes de l'ennemi sont considérables et les nôtres sont sérieuses.

CONTRE-ATTAQUES HEUREUSES

Dans les Vosges, il y a eu du brouillard et il est tombé beaucoup de neige. Ce fut pendant une nuit très sombre qu'eût lieu, à la Fontenelle, dans le Ban-de-Sapt, le combat d'infanterie que nous avons signalé hier. Au moins deux bataillons allemands ont participé à ce combat. Nos troupes ont d'abord cédé le terrain, mais elles ont livré des contre-attaques et ont repris toutes leurs positions. Ces contre-attaques heureuses ont été livrées le 10 février".

LA DETRESSE DES PRUSSIENS

Londres, 11. — Le correspondant du "News", à Cologne, écrit: "J'ai appris que les autorités militaires avaient conseillé aux habitants d'Insterbourg de prendre la fuite.

Insterbourg est une ville de la Prusse orientale, située sur la Prégel. Elle abrite 28,000 habitants."

BELLE VICTOIRE FRANÇAISE

Saint-Omer, France, 11.—On annonce, au quartier général, que les Français se sont emparés de la colline de Notre-Dame de Lorette. Cette colline domine toute la région, et, pour la conserver, les Allemands se sont battus avec l'énergie du désespoir, pendant plusieurs semaines.

Les Anglais ont enlevé à l'ennemi près de la gare de Violaine, une position très importante qui domine la Bassée. Les Allemands ont sans succès livré plusieurs contre-attaques et leurs pertes ont été très lourdes.

Dimanche soir, les Anglais ont pris deux tranchées près de Festubert, et ont fait 500 prisonniers. Presque tous ces prisonniers étaient jeunes et portaient des uniformes neufs.

L'ENNEMI ABANDONNE LODZ

Paris, 11.—Une dépêche de Pétrograde à l'agence Havas dit : "La nouvelle annonçant l'évacuation de Lodz, par les Allemands, est confirmée. Les Allemands transportent à la hâte leurs vivres et leurs munitions à Kalisz. Un réfugié qui a pu atteindre Czenstochowa déclare que l'ennemi construit avec une activité extraordinaire, des ouvrages de défense."

Lodz, la plus importante ville de Pologne après Varsovie, tomba entre les mains de l'ennemi, le 6 décembre, quand le feld-maréchal Hindenburg commença sa marche sur Varsovie. Pétrograde prétendit que les Russes avaient abandonné Lodz sans combattre, mais Berlin réclama une grande victoire.

Une dépêche annonce que les troupes du tsar ont pris l'offensive, dans la région de Varsovie, où les Allemands ont éclairci leurs rangs pour envoyer des renforts en Prusse orientale.

LE KAISER S'ALARME

Londres, 11. — Les dépêches annoncent que l'empereur Guillaume, qui était en Pologne, est retourné à la hâte à Berlin et qu'il a réuni immédiatement auprès de lui le général von Moltke et d'autres chefs militaires. Le Kaiser, dit-on, trouve que les légers succès remportés par les Allemands en Orient ont coûté terriblement cher.

Un rapport transmis par Paris annonce que 45,000 Allemands ont été tués le long de la Bzura et de la Rawka.

D'après les journaux danois, l'empereur Guillaume a déclaré que de telles pertes n'étaient pas justifiées et qu'il fallait attaquer les Russes sur des points moins dangereux.

(Pour autres nouvelles de la guerre voir page 10).

DU POISON DANS LES PROJECTILES DES ALLEMANDS

Paris, 11.—Le professeur Albert Dastre a lu, ces jours derniers, à l'Académie de médecine, une communication importante au nom de MM. Urbain, chimiste, et Victor-Henri, physiologiste, tous deux professeurs à la Faculté des sciences. D'après le professeur Dastre, il a été prouvé que les Allemands mettaient du phosphore dans leurs obus. Dans quelques cas, on a constaté que les shrapnels allemands et des obus ordinaires contenaient une forte quantité de phosphore. Le poison était placé de façon à indiquer clairement l'intention criminelle des Allemands.

Le phosphore est un poison très violent qui, presque toujours, rend les blessures incurables et provoque parfois la nécrose osseuse. Plusieurs Français ont été blessés par des obus contenant du phosphore.

TEMOIGNAGE DES EXPERTS AU TRIBUNAL

Ils doivent dire comment ils se sont formés telle ou telle opinion.

CAUSE INTERESSANTE EN COUR SUPERIEURE

L'hon. juge Lafontaine a rendu, hier, en Cour Supérieure, un jugement intéressant au point de vue de la valeur du témoignage des experts, appelés à donner leurs opinions devant les tribunaux.

La cour est d'avis que ces experts, ingénieurs, médecins ou autres, doivent, lorsqu'ils viennent témoigner en faveur de l'une ou de l'autre des parties, dire comment ils en sont arrivés à se former telle opinion. Il appartient ensuite au tribunal de décider si oui ou non leurs conclusions reposent sur des bases solides, de les accepter ou de les rejeter.

Il s'agissait dans l'espèce, d'une action en dommages contre la ville de Montréal, intentée par Dame Esther Laurent, qui prétendait que, par suite d'un défaut de construction dans les trottoirs et la rue avoisinant sa demeure, l'eau s'était amassée, avait pénétré sous le trottoir et endommagé les fondations de sa maison. Il fut prouvé qu'en effet l'eau s'était ramassée à cet endroit et qu'elle aurait pu se rendre sous les piliers de la maison, mais on ne put établir que cette eau ait réellement attaqué les assises de la bâtisse. Aucun des experts n'a pu affirmer quel trajet l'eau avait fait. Leurs témoignages reposaient seulement sur des hypothèses et des conjectures, ce que le magistrat a trouvé insuffisant. En conséquence il a renvoyé l'action de la requérante avec dépens.

Vente de Sellers-Gough du Stock de M. Vineberg & Co.

La PLUS GRANDE VENTE DE FOURRURES DU SIECLE

Les étonnantes valeurs offertes durant cette vente remarquable ont fait de cette dernière le plus grand événement dont fassent mention les annales du commerce de la fourrure. Le stock vraiment magnifique de M. Vineberg & Co. est offert en vente aux plus bas prix jamais demandés au public montréalais. C'est une vente qui restera longtemps dans le souvenir de tous nos clients.

STOCK ACHETE A 50c dans la PIASTRE

Nous avons acheté ce stock à véritablement le chiffre le plus bas jamais payé pour des fourrures manufacturées. Et nous vous le vendons à une bagatelle de plus que ce que nous l'avons payé. Notez les énormes valeurs mentionnées ici. Puis venez au magasin voir notre immense variété d'occasions presque incroyables.

De Gigantesques Réductions Qui vous Feront Economiser

PALETOTS EN CHAT SAUVAGE POUR HOMMES, toutes les grandeurs, amples, en peaux de chat sauvage foncé naturel de bonne qualité, doublés de satin piqué de première qualité. Prix ordinaire $85.00, pour . **$39.00**

MANTEAUX EN NEAR SEAL POUR DAMES; dessinés dans les plus nouveaux modèles, longueurs trois-quarts et ordinaires, faits de peaux de near seal teintes à la française de la plus belle qualité, magnifiquement doublés et finis. Prix ordinaire $125.00, pour **$62.50**

MANTEAUX EN MOUTON DE PERSE; longueurs trois-quarts et ordinaires, dessinés dans les modèles conventionnels, manches à même, long collet s'enroulant et matelot, en peaux de mouton de Perse No 1 de la plus belle qualité, magnifiquement doublés et finis de brocarts de fantaisie et de soies souples. Rég. $400 et $450 **$199.00**

MANCHONS EN VISON; modèle oreiller uni et d'animal pleine peau, ce dernier fini de têtes et de queues naturelles, magnifiquement finis et doublés. En peaux de vison canadien de la plus belle qualité. Prix ord. $125.00, pour **$62.50**

CRAVATES EN VISON; en peaux de vison canadien de très belle qualité, doublées de soie unie, magnifiquement finies.— Prix ord. $35, pour **$14.95**

PARDESSUS DOUBLES DE FOURRURES POUR HOMMES, dessus en drap fin anglais de la meilleure qualité, doublés en rat musqué canadien de la première qualité, collets châles et échancrés en loutre candienne et en mouton de Perse No 1, très bien confectionnés. Prix ordinaires $125 et $150 **$69.00**

COLLETS SE DETACHANT POUR HOMMES, en castor neutria, en near seal et en rat musqué canadien, faits pour boutonner sur pardessus ordinaire, bien doublés et bien finis. Prix ordinaire $5.00, pour **$1.49**

CASQUES POUR HOMMES, en mouton de Perse, en loutre canadienne et en seal d'Alaska No 1, forme coin ordinaires et forme cocher. — Toutes grandeurs. Prix ordinaires $18.00 à $25, pour **$10.95**

ETOLES EN RENARD BLANC, confectionnées pour faire voir le modèle animal de pleines peaux, faites du meilleur renard blanc de l'Arctique, magnifiquement doublées et finies. Prix ordinaire $125.00, pour **$59.00**

MANCHONS EN RENARD BLANC, grand modèle rug animal, finis de têtes et de queues naturelles, finis avec intérieur en édredon, fourrures pour convenir à l'étole. Prix ordinaire $125, pour **$59.00**

COMMANDES PAR LA POSTE
Notre département de commandes par la poste continuera à offrir aux clients du dehors de la ville son attention personnelle dans le choix des fourrures achetées durant cette vente. Les commis les plus expérimentés choisiront votre achat avec le même soin que vous apporteriez si vous veniez vous-même au magasin.

SELLERS-GOUGH FUR CO. LIMITED

Rue STE-CATHERINE O., angle St-Alexandre

Magasin à Toronto: 244-250 rue Yonge.

Fabriqué au Canada

LE

Poêle New Perfect 10-D

Fabriqué à MONTREAL, se trouve EN TETE de tous les poêles quant au prix.

Ce poêle est aussi ORNEMENTAL qu'UTILE, on peut s'en servir pour faire cuire, bouillir, rôtir, mijoter, etc.

$21.00 AU COMPTANT $23.00 A TERMES

Installation et démonstration gratuites. Visitez une de nos salles de ventes indiquées ci-dessous et soyez convaincu.

The Montreal Light, Heat & Power Company

EDIFICE POWER, coin Craig et Saint-Urbain. Tél. Main 4040.

MAGASIN du HAUT DE LA VILLE, 358 Ste-Catherine ouest. Tél. Uptown 4310.

SUCCURSALE MT-ROYAL, 1007 Ave. Mt-Royal Est. Tél. St-Louis 9090.

MAGASIN DE LA PARTIE EST, 834 Ste-Catherine, Mais. Tél. Lasalle 1850.

SUCCURSALE DE LACHINE, 55 rue Notre-Dame. Tél. Lachine 385.

REMERCIEMENTS OFFICIELS

L'Association Forestière du Canada apprécie hautement l'aide qu'elle reçoit des divers chemins de fer du pays. Dans une lettre adressée à M. G.-T. Bell, gérant du trafic des voyageurs du Grand-Tronc, le secrétaire de l'Association, M. James Lawlor, déclare que n'eut été l'aide donnée à l'Association, le travail de protection des forêts aurait été beaucoup moins efficace. Les différents gouvernements des provinces ont dépensé beaucoup plus qu'un million de piastres, l'an dernier, pour assurer la protection des forêts. Les compagnies de chemins de fer, de bois de pulpe et des individus ont dépensé plus d'un million. Ce chiffre comprend la construction des réseaux de téléphone et la mise en opération des locomotives à pétrole, comme celles commandées par le Grand-Tronc-Pacifique pour être utilisées sur la voie du Transcontinental, entre Prince George et Prince Rupert.

Waterville, Me., 9. — M. A. P. Lemieux, de Greenfield, est en promenade à Waterville chez sa belle-soeur, Mme Arthur Getchell, où il passera quelques semaines.

LE SUCCES SOURIT AUX ANTI-ANNEXIONNISTES

L'assemblée législative décrète que l'annexion des municipalités scolaires à la Commission des Ecoles sera laissée à la discrétion du surintendant de l'Instruction Publique.

A PROPOS DE LOGEMENTS OUVRIERS

(Du correspondant de la PRESSE)

Québec, 11. — Après avoir siégé, hier, durant deux minutes, l'Assemblée Législative a ajourné à la semaine prochaine, en signe de deuil pour la mort de sir François Langelier. La Chambre se réunira lundi après-midi, à quatre heures pour continuer le travail que la mort du lieutenant-gouverneur a suspendu.

L'honorable M. Allard, ministre des Terres et Forêts, a présenté un bill pour accorder certains pouvoirs à la Commission des Eaux Courantes de Québec, relativement à l'emmagasinage des eaux de la rivière Saint-François et de ses lacs et rivières tributaires. Cette Commission sera autorisée à construire des barrages sur la rivière Saint-François ainsi que sur ses lacs et rivières tributaires, afin d'assurer un débit plus uniforme de l'eau et d'éviter les inondations du printemps.

On a voté la seconde lecture du bill concernant la paroisse de Saint-Michel-Archange de Montréal et du bill amendant la charte de la "North Shore Power Co."

LES LOGEMENTS OUVRIERS

Le comité des bills privés, qui a siégé, hier, durant plusieurs heures, a adopté avec certains amendements le bill constituant en corporation la société des logements ouvriers.

Nous avons déjà dit le but que se proposent les promoteurs de cette société et qui sont MM. Charlemagne Rodier, avocat; J. A. A. Brodeur, avocat; E. E. Fontaine, gérant; Maurice Larc'', gérant, et Adolphe Lecours, manufacturier, tous de Montréal.

Cette société a pour objet d'acquérir des terrains dans les municipalités de cette province où ses membres inscrits bénéficiaires devront utiliser leur temps de chômage à construire sur ces terrains des maisons d'habitation, de dimensions raisonnables, munies d'améliorations convenables et distinctes, et de leur permettre d'en devenir propriétaires, à des prix modérés, et suivant certaines conditions.

On a biffé la clause 31 qui donnait un privilège exclusif à cette société d'opérer suivant ce système dans les municipalités où elle se sera établie. On a ajouté des provisos décrétant que rien dans cette loi ne soustraira la société des obligations créées par les chartes ou les règlements des municipalités où elle opèrera ou par les règlements d'hygiène de la province de Québec.

Le même comité a adopté avec certains amendements le bill amendant la charte de la ville de Laval des Rapides et sans amendement celui incorporant la ville de Rochefort.

Le bill amendant la charte de la ville d'Outremont a aussi été passé par ce comité avec des amendements de peu d'importance. Le Dr Marsolais a essayé en vain de faire insérer une clause décrétant l'élection du maire par le peuple. Le comité a décidé de laisser le conseil juge du mode de l'élection du maire.

LA VILLE DE CHATEAUGUAY

Le même comité a passé, hier, avec quelques amendements le bill amendant la charte de la ville de Châteauguay.

Les résidents de cette ville ont fait en vain la lutte contre les citoyens ne résidant pas à Châteauguay et qui y passent l'été. Ces derniers ont gagné leur point et ils pourront être candidats aux élections municipales. Ils pourront donc avoir le contrôle de l'administration de cette ville.

LES ANNEXIONS SCOLAIRES

Des amendements importants ont été faits aux bills annexant les municipalités scolaires de Saint-Anselme, de Saint-Marc, du Parc Amherst et de Tétraultville à la commission des écoles catholiques de Montréal.

A chacun de ces bills, on a ajouté la clause suivante, qui donne un peu gain de cause aux anti-annexionnistes, puisqu'elle remet la chose entre les mains du surintendant de l'Instruction Publique:

"Le surintendant de l'instruction publique ou toute autre personne nommée par lui à cet effet, devra prendre connaissance des affaires de la municipalité annexée, et les articles 2599 à 2604 inclusivement des Statuts Refondus, 1909, s'appliqueront à la présente annexion."

Les autres bills privés qui ont subi leur troisième lecture, aussi avec des amendements, sont les suivants: Succession Van Dyke, East Side Day Nursery, église de Saint-Pierre Claver, association des Gymnastes Amateurs de Montréal.

Le bill validant certaines ventes faites par autorité de justice dans l'île de Montréal, a subi sa troisième lecture sans amendement.

A la demande de l'hon. M. Champagne, on a suspendu le règlement pour permettre la présentation d'une requête de la part de Dame Georgette Roy et autres qui demandent la passation d'un bill relatif à l'aqueduc de Saint-Jean d'Iberville.

Le Conseil Législatif siégera cet après-midi.

RECENSEMENT DES ELEVES

Au comité des bills privés du Conseil Législatif, hier, on a amendé le bill de la Commission des écoles catholiques de Montréal. La clause qui a fait tant de potin et par laquelle la Commission demandait de se soustraire à l'obligation de faire le recensement des enfants en âge de scolarité, a été biffée à la demande de l'hon. Dr Choquette. Cette clause se lisait comme suit:

"2.—Il sera loisible à la Commission des écoles catholiques de Montréal de ne faire aucun recensement des enfants en âge de fréquenter l'école, ou d'adopter, pour ledit recensement, si elle le juge à propos de le faire, tout mode favorable jugé bon par elle."

IMMEDIATEMENT! LE MAL D'ESTOMAC ET L'INDIGESTION CESSENT

La "Diapepsine de Pape" met en bon état les estomacs malades, acides et gazeux.

Y a-t-il quelques aliments qui vous font mal après leur absorption? Ils ont bon goût, mais ils digèrent difficilement; ils forment une masse durcie qui fermente rendant l'estomac malade, acide et gazeux? Maintenant, M. le Dyspeptique, ou Madame, retenez bien ceci: La Diapepsine de Pape digère tout, ne laissant rien qui devient sur pour vous mettre sens dessus dessous. Il n'y a jamais eu de remède d'une rapidité aussi sûre et d'une efficacité aussi certaine. Quelle que soit la gravité de votre mal d'estomac, vous éprouverez du soulagement en cinq minutes; mais le plus plaisant, c'est qu'elle renforcit et règle l'estomac, vous permettant de manger sans danger ce que vous aimez.

La plupart des remèdes vous soulagent parfois—ils sont lents, mais pas sûrs. La "Diapepsine de Pape" est rapide, sûre, et remet l'estomac, et le mal ne revient pas.

Il y a changement dès que la "Diapepsine de Pape" vient en contact avec l'estomac—le malaise disparaît aussitôt—votre estomac se fait doux, pas de gaz, pas de vomissement, pas d'éructations de nourriture non digérée, vous avez le cerveau lucide et vous vous sentez bien.

Agissez tout de suite, faites votre meilleur placement, en achetant une grosse boîte de Diapepsine de Pape de cinquante cents, chez n'importe quel pharmacien. Vous voyez, en cinq minutes, qu'il est inutile de souffrir d'indigestion, de dyspepsie ou de tout mal d'estomac. (ann)

Marché RIVEST

667 rue Ste-Catherine Est

Réductions extraordinaires durant 2 jours.

2000 lbs Rôtis porc frais 12½c
Sock et paleron 14c
Beurre de ferme à . . . . . 25c et 26c
1000 lbs beurre (Rolls) . . . 30c et 31c
300 douz. d'oeufs Select, la douz. . 28c
200 seaux de graisse, de 20 lbs. $2.15
200 seaux de graisse pure de 20 lbs $2.65
3 btes tomates, blé-d'Inde et pois p. 25c
200 petits jambons de fesse sucrés . . . . . 07c et 18c
200 Pique-Nique 15c
10 lbs de viande mélangée pour $1.00
8 lbs de viande spéciale pour . . $1.00
4 lbs de sucre blanc pour 29c
Un sac de fleur de 24 lbs pour . $1.10
Un sac de fleur de 7 lbs pour . . 32c
Sucre d'érable à 10c
Poules et poulets . . . . . 15c et 18c
Poisson de toutes sortes au plus bas prix.

TEL. EST 2092

SUITES PARTICULIERES DE LA GRIPPE CETTE ANNEE

Elle laisse les Reins dans un état de Faiblesse.

Les médecins de toutes les parties du pays ont été fort occupés par l'épidémie de grippe qui a affecté tant de familles. Les symptômes de la grippe cette année, sont souvent très douloureux et laissent l'organisme dans un état d'épuisement, surtout les reins, qui semblent souffrir le plus, car toutes les victimes se plaignent du mal de dos et d'affections des voies urinaires, qu'on ne devrait pas négliger, puisqu'elles conduisent souvent à de dangereux dérangements des reins. Les pharmaciens disent qu'ils vendent beaucoup de Swamp-Root du Dr Kilmer, dont tant de gens disent qu'il guérit rapidement et renforcit les reins après une attaque de grippe.. Swamp-Root est un grand remède pour les reins le foie et la vessie, et comme c'est un composé d'herbes, il a sur les reins un effet doux et curatif que remarquent presque immédiatement la plupart de ceux qui en font l'essai. Dr Kilmer & Co., Binghamton. N. Y., offrent d'envoyer une bouteille échantillon de Swamp-Root sur réception de dix cents, à tout malade qui en fait la demande. Un essai convaincra tous ceux qui peuvent en avoir besoin. Bouteilles de grandeur régulière, 75c et $1.25. En vente chez tous les pharmaciens au Canada. Ne manquez pas de mentionner ce journal. A

The Hamilton Co.

Soie Shantung Naturelle

3 Balles viennent de nous arriver par Vancouver.

Nous sommes enfin en mesure de vous offrir des soies Shantung! Nous avons commandé ces soies il y a plusieurs mois et nous avions abandonné presque tout espoir de les recevoir. Les dames qui ont attendu salueront cette nouvelle avec joie. Les soies sont d'une qualité admirable et en somme d'une qualité supérieure aux soies des consignations des années passées. Vendredi, nous offrirons 3 balles de soies et tant qu'il y en aura, le prix sera de. **29c**

Ce prix devrait amener des foules au magasin, mais lorsque vous considérez que la soie Shantung est le dernier cri de la mode, et que New York en est totalement dépourvue, vous apprécierez cette offre et achèterez maintenant pour vos besoins. Sa qualité lavable et les nombreux usages auxquels ont peut l'employer ont fait de la soie Shantung la soie la plus populaire de toutes les soies. Voyez la qualité par vous-même dans notre grand étalage de vitrine. Vendredi elle sera mise en vente au prix du coton, la verge **29c**

Robes pour Enfants et Fillettes

GRAND ECOULEMENT COMPRENANT TOUT LE STOCK D'UN FABRICANT DE NEW YORK DE GUINGANS, TOILES, ORGANDIS, INDIENNES, POMPADOURS, LINONS ET VOILES.

ROBES VALANT JUSQU'A $1.00 POUR 25c

Jolies petites robes pour enfants de 2 à 6 ans, de confection irréprochable et valant jusqu'à $1.00. Vendredi, prix spécial. **25c**

ROBES VALANT JUSQU'A $1.50 POUR 49c.

Ce lot comprend des robes pour enfants de 6 à 14 ans, robes quine sont ni plus ni moins qu'épatantes pour le prix. Valant régulièrement jusqu'à $1.50 pour. **49c**

ROBES VALANT JUSQU'A $1.98 POUR 79c.

Jolies robes blanches et de couleur pour les âges de 6 à 14 ans. Rien ne saurait vous empêcher de venir voir ces robes valant régulièrement jusqu'à $1.98 pour. **79c**

ROBES JUSQU'A $3.00 POUR 98c.

Jolies petites robes en guingan pour âges de 6 à 14 ans que vous ne pourriez acheter ailleurs au prix tel que comporte notre offre de vendredi, chacune. **98c**

ROBES JUSQU'A $5.00 POUR $1.98

Robes en bel organdi, d'une splendide confection et garnies avec goût, en blanc et aussi en couleurs, pour âges de 6 à 14 ans, valant jusqu'à $5.00 pour $1.98. . . **$1.98**

Vente de Balayage de Vêtements pour Dames Vendredi

LA PLUPART DES VETEMENTS A MOINS QUE LE COUT REEL AFIN D'ACTIVER L'ECOULEMENT. EN VENTE A 8.30 HEURES A.M. PRECISES A

5 robes en serge crème, valant jusqu'à $30.00.
2 robes en soie Shantung naturelle, valant jusqu'à $25.00.
2 robes en soie rayée noire et blanche valant jusqu'à $30.00.
Lignes désassorties de robes de soie de couleur, valant jusqu'à $35.00.
Lignes désassorties de robes en serge de laine, valant jusqu'à $25.00.

$7.95

3 costumes en tweed doublés en satin, valant jusqu'à $15.00.
Quelques manteaux d'hiver en tweed pour dames, valant jusqu'à $12.50.
2 manteaux en drap pollu noir et blanc pour dames, valant jusqu'à $30.00.
Manteaux d'hiver noirs et marine, valant jusqu'à $27.50.
Manteaux d'hiver pour fillettes, grandeurs 10, 12 et 14, valant jusqu'à $12.50.

Entre autres réductions radicales de prix, il y a des robes en voile et crêpe de fantaisie pour dames, valant jusqu'à $12.50 pour **$3.95**; des robes tuniques à plis en serge noire et marine pour dames, de $10.00 pour **$5.95**; ainsi qu'un lot de jupes et de costumes de printemps et d'été à 50 p.c. de réduction, soit MOITIE PRIX.

—3ième étage.

Qu'est-ce que cela Signifie?

LITTERALEMENT, cela signifie probablement "qu'un petit homme gras est le propriétaire de cette buanderie."

Mais se multipliant par plusieurs milliers chaque semaine, cela signifie que la pauvreté a pris place dans des centaines de foyers de Montréal, au milieu de l'hiver; que les salariés soutiens de ces familles sont sans emploi et désespérés, tandis que des étrangers s'enrichissent en faisant un travail qui devrait contribuer à fournir le combustible et une nourriture abondante aux nôtres.

Les Buanderies *Canadiennes* de Montréal

donnent de l'emploi à plusieurs centaines de salariés canadiens. Leurs gages absorbent la plus forte partie de l'argent que vous payez pour faire faire votre lavage. Cet argent sert au soutien de respectables familles canadiennes, à l'achat d'aliments, vêtements, combustible et articles de ménage de fabrication canadienne. Il **circule** ici à Montréal, et contribue à la prospérité de Montréal,—c'est-à-dire à votre prospérité.

Les buanderies des étrangers envoient chaque année de Montréal en Chine des millions de dollars. Cet argent ne revient jamais, ne fait rien pour aider nos institutions canadiennes — et c'est une entrave constante pour notre prospérité.

Si le blanchissage qu'on envoie maintenant aux buanderies étrangères était confié aux buanderies canadiennes, cela signifierait du travail pour nos sans-travail et une période plus heureuse pour Montréal.

Où va votre aide? — A Montréal ou à Pékin.

NOS SOLDATS CANADIENS

ROMEO DAOUST, fils de M. Georges Daoust, 184 rue Workman, parti avec le premier contingent en Angleterre.

CADEAUX DE NOCES

QUELQUES SUGGESTIONS

Un service à vin de 60 morceaux du plus beau cristal, bol uni avec haut évasé et tige taillée. Prix régulier $16.25, prix de vente $13.00.
Horloges en acajou poli, mouvement de 8 jours. Prix $13.34 en montant.
Un vase en jaspe style Adams. Prix de vente $11.00.
Ecran de foyer en cuivre martelé. Réduit à $15.00.
Service à dîner en porcelaine française, dessin de Rouen, 109 morceaux, la plus belle qualité. Prix de vente $46.67.
Argenterie Rogers, 62 morceaux, dans une magnifique boîte en chêne doublée en soie pourpre. Prix $33.00.
Plat à fougère en verre taillé avec intérieur en argent, la plus belle qualité. Prix $5.00.
Une lampe électrique avec abat-jour pour boudoir. Nous en avons une merveilleuse variété. Complète avec abat-jour, à partir de $9.20.

TRES SPECIAL

BOITE de COUTELLERIE

Boîte recouverte en leatherette, doublée de soie contenant:
6 cuillères à table, 6 cuillères à thé,
6 couteaux, 6 fourchettes,
Un couteau à beurre Une cuillère à sucre
Prix régulier $12.00 pour **$8.49**

533 rue Sainte-Catherine Est.
1827 rue Sainte-Catherine Est.
327 rue Saint-Laurent.
Notre magasin de gros: 86 rue Saint-Pierre.
Ouvert jusqu'à 6 p.m.

Lalie Brodeur LIMITEE

MORT TRAGIQUE D'UN BUCHERON

(Du correspondant de la PRESSE)

Sainte-Rose du Dégelé, 11.—Un père de famille de Notre-Dame du Lac vient d'être victime d'un terrible accident. La victime, Firmin Bélanger, travaillait pour M. Jos. Boucher à abattre un arbre, lorsque n'obéissant pas assez promptement aux avertissements de ses compagnons il fut écrasé par la chute de celui-là et mourut dans d'atroces souffrances, après avoir eu toutefois, le temps de recevoir les derniers sacrements. Le défunt laisse une femme et plusieurs enfants en bas âge.

LES SOCIALISTES

Le Hâvre, 11. — Le bureau international des socialistes a ordonné aux délégués des pays belligérants et à ceux des pays neutres, de se réunir à la Haye.

Fitchburg, Mass., 10.—Le "Cercle François Coppée" a eu une réunion dimanche dans les nouveaux quartiers de la "Garde d'Honneur". Le Cercle, après une demande faite par le Rév. Père J. S. Moussier mettra à l'étude le drame "Papineau", par Louis Fréchette.

ECONOMIES INCROYABLES

La vente du stock de faillite de Chas. T. Hooper Co. se fera sous peu chez DUPUIS FRERES LIMITEE. Suivez bien leurs annonces.

82-3

AU COLLEGE SAINT-HENRI

La conférence de M. Armand Lavergne. — Le R. P. Lortie et M. Bourassa parlent.

DROITS DU FRANÇAIS

Une foule nombreuse s'était rendue dans la salle des fêtes du collège Saint-Henri, hier soir, afin d'entendre M. Armand Lavergne, député de Montmagny, parler des écoles ontariennes.

L'assemblée s'ouvrit aux sons d'un orchestre jouant des airs canadiens. M. Léo Doyon, président de la réunion, présenta à l'auditoire le R. P. F. X. Lortie, O.M.I., champion de la cause des écoles bilingues d'Ontario. L'orateur prouve, histoire en main, que les pères canadiens-français de la province voisine ont le droit de faire apprendre le français à leurs enfants. Depuis Champlain qui fut le premier européen à fouler le sol ontarien jusqu'à Lafontaine qui nous obtint de pouvoir parler notre langue maternelle, supprimée après la rébellion de 1837, et jusqu'à nos jours, nos droits en ce sens furent toujours imprescriptibles. Le Père Lortie parle ensuite des moyens adoptés pour résister pacifiquement à une législation injuste. Dès que les inspecteurs anglo-protestants paraissent dans les écoles, les jeunes Canadiens-Français évacuent la salle à l'instant et les fonctionnaires chargés de faire appliquer la loi sont forcés de s'en retourner bredouille. Les défenseurs de la cause ontarienne luttent depuis cinq ans, déclare l'éloquent "prêtre-citoyen" et ils sont puissamment organisés. Il y a actuellement 250,000 Canadiens-Français qui bataillent là-bas. Dans nombre de diocèses, ils ont la majorité. La Société d'Education d'Ontario donne le mot d'ordre à 450 écoles séparées ontariennes. Le discours du Père Lortie, rempli de conviction et d'émotion est vivement applaudi.

Le président de l'assemblée donne ensuite la parole à M. Armand Lavergne, l'ardent défenseur des droits du français dans la province de Québec. Le jeune député traite la question surtout au point de vue constitutionel, faisant ressortir l'ancienneté de la langue française, parlée et écrite, dans l'Ontario, la reconnaissance légale du droit de parler leur langue aux Canadiens-Français d'Ontario, les efforts des "Prussiens" francophobes pour enlever ce droit à la minorité, les contradictions des persécuteurs et l'impudence des législateurs ontariens. L'orateur explique les clauses 93 et 133 de l'Acte de l'Amérique Britannique du Nord et ajoute que s'il n'y a pas de texte garantissant l'usage de la langue française dans Ontario, il n'y en a certainement pas pour garantir l'usage de la langue anglaise dans les écoles de la province de Québec. M. Lavergne se déclare prêt à lutter jusqu'au bout et à faire cesser un régime que l'on ne trouve nulle part ailleurs.

M. Henri Bourassa est ensuite invité à dire quelques mots. Le chef nationaliste revendique les droits du français, langue internationale et la seule usitée lorsqu'il s'agit de communiquer dans les domaines de la littérature, de la science et de la philosophie. Il considère que les Alsaciens et les Lorrains ont été beaucoup mieux traités par l'Allemagne le nos frères d'Ontario par les "Bâes Orangistes". Il invite les assants à envoyer sans retard leur obe afin d'aider au succès final de tte noble cause. Les auditeurs dispersèrent au chant de "O Cda".

Pari ceux qui assistaient à l'assemblo, on remarquait: le chanoine Décaz, curé de Saint-Henri, M. A. Gren, secrétaire de la Société d'Edation d'Ontario, le commissaire Hébert et autres.

GRANDES OCCASIONS DU VENDREDI

ETALAGES PARTICULIERS DE MARCHANDISES FABRIQUEES AU CANADA

La meilleure manière de fire acte de patriosme, c'est de s'assuer avant d'achete un article, s'il a été fabriqué au Canado

VENDREDI DE 8.30 à 9.30 HRS A.M.

PANAMA chiffon noir, tout laine, de belle qualité, avec fines rayures blanches, 48 pouces de large, qualité ordinaire $1.00, le prix très spécial du "Bon Marché" pour Vendredi, la verge. **39c**

AU BON MARCHE

"A QUALITE EGALE, NOS PRIX SONT TOUJOURS LES PLUS BAS"

Vendredi, le 12 Février

Quand vous magasinerez Mesdames, encouragez d'abord nos industries canadiennes en achetant de préférence s'il est possible des articles fabriqués au Canada, de cette manière vous coopérerez à l'avancement du pays et vous procurerez de l'ouvrage à un grand nombre de nos bons ouvriers canadiens.

Exceptionnel pour Vendredi

WORSTED tissu quadrillé dans différents mélanges de coloris, tout laine, 44 pouces de large, très joli pour robes, valeur régulière $1.00, notre prix spécial pour Vendredi, la verge. **57c**

Nous exécutons toute commande de boutons que vous voulez bien nous confier, sous le plus court délai. Emportez votre étoffe et choisissez le style que vous désirez. (Allée centrale, rez-de-chaussée.)

COTON non blanchi pour draps, 2 et 2¼ vgs de large, valeur courante 25c. Notre prix très spécial pour vendredi, la vg **17½c**

COTON blanc fini toile, fabriqué au Canada, 36 pouces de large, valeur courante 15c. vendredi, la verge **12½c**

MARQUISETTE de fantaisie, dessins quadrillés, couleurs claires, en grande demande pour blouses de dames, robes d'enfants, etc. largeur 27 pouces. Valeur courante 3. Vendredi, la verge . . . **11½c**

Trois Offres Importantes au Rayon de la Soie pour Vendredi

SOIE mline rayée, dans un grand choix de couleurs bien assortis, tout ce qu'il y a de plus nouveau pour robes, blouses, etc., 36 pouces de large. Valeur courante $1.00. Le prix vraiment spécial du "Bon Marché" pour vendredi, la vge. **39c**

SOIE oesse noire, pces de large, très souple lustrée pour robes, blses, etc., valeur régulière $1.35. Très spécial pour vendredi, la vge. . **79c**

SOIE chinée, 32 pcs., de large, la grande nouveauté pour robes, blouses, etc., très belles valeurs à $1.75 et $2.00. Vendredi, la verge **59c**

COMBIETS en tweed de couleurs diverses, avec pli ceinture, culottes bouffantes, pour garçons de 8 à 16 ans. Régulier $4.50 pour . . **$2.98**

COMBLETS de première communion en serge noire toute laine, culottes bouffantes, collets plis et avec parements, gilet garni de petits plis et de boutons. . . . **$4.50** ET **$5.00**

COMBLETS en serge noire et bleu-marine, tout laine, ire Russe et Buster Brown, culottes bouffantes, pour la première communion. Prix . . **$5.50** ET **$6.00**

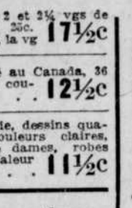

Il est intéressant de voir fabriquer les sacoches par les Employés de la Western Trunk & Bag Co., de Montréal, (Rez-de-chaussée).

Visitez notre rayon de Carpettes (rugs)

(2ième Etage)

PORTIERES fabriquées au Canada, 3 verges de long, 40 pouces de large, avec grosse frange, régulier $2.60 la paire. **$1.75**

RIDEAUX en dentelle, beaux dessins, prix ordinaire 85c. Notre prix spécial pour Vendredi, la paire . . . **59c**

PRELART canadien, 2 verges de large, dessins variés, valeur courante 35c. Le prix du "Bon Marché", la vg carrée **25c**

Cache-corset en batiste, yoke en dentelle et en broderie, 36 à 42, pour dames. Rég. 45c. Vendredi chacun **21c**

TABLIERS en coton fini toile, avec bavette et attaches, convenables pour gardes-malades, valeur courante 60c. Spécial, vendredi **39c**

TABLIERS couvre-tout, en indienne de couleurs diverses, attachés en avant, devant avec garnitures variées, genres tout à fait nouveaux. Valeur courante 75c. Très spécial pour vendredi, chacun **59c**

MANTEAUX en drap bleu-marine, collets ronds, avec petits biais de couleurs diverses comme garniture, pour enfants de 2, 3 et 4 ans, valeur régulière $1.75. Notre prix spécial pour vendredi **79c**

Nos de téléphone Est 6700-6701

Venez voir fonctionner les moulins à tricoter les gilets de laine (sweaters) de la "Acme Works Limited, Montréal.

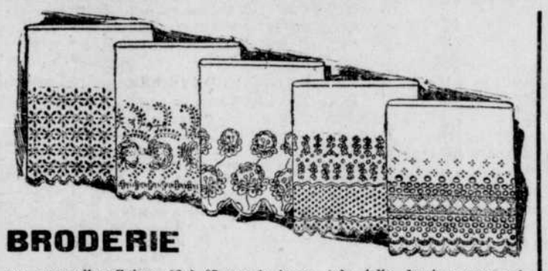

BRODERIE

sur mousseline Suisse, 18 à 27 pcs de large, très jolis dessins pour peignoirs, robes d'enfants, etc., valeur courante 50c. Le prix du "Bon Marché", vendredi, la verge **24c**

BRODERIE et insertion pour cache-corset et devant de blouse, 12 à 18 pcs de large, valeur courante 25c. Vendredi, la verge . . . **14c**

BRODERIE et insertion sur lawn et mousseline, 3-4 et 5 pouces de large, très grand choix de dessins pour garnitures de lingerie, etc., valeurs 10 et 12½c. Notre prix spécial, la verge **5c**

DENTELLE en insertion en point oriental crème et blanc, largeurs assorties, dessins variés, valeurs de 15 à 25c pour **7c**

DENTELLE et insertion en imitation torchon, qualités de 8 et 10c. Notre prix spécial, la vge. **3½c**

Letendre, Fils & Cie.

625 rue Ste. Catherine Est, angle Montcalm.

Si un article n'est pas tel que représenté au comptoir ou ne donne pas entière satisfaction, nous l'échangeons avec plaisir ou nous faisons remise du montant payé.

POUR HOMMES Chemises de négligé en indienne et en percale de couleurs claires; grandeurs 14 à 16½. Valeur courante 60c, chacune à **44c**

MOUCHOIRS "Excelda", imitation de soie, fond blanc, bord ourlé, bleu-marine avec pois blancs. Rég. 10c chacun, à **6c**

GANTS en chevreau gris, couleurs claires et foncées, pour hommes. Qualités ordinaires $1.00 et $1.50. Notre prix spécial, pour demain et samedi **89c**

CHEMISETTES en fil de couleurs diverses, collet mou attaché, 12 à 13½, pour garçons, très spécial, chacune **50c**

MODES BEAUX petits chapeaux formes nouvelles, en velours de couleurs diverses, garnis de large ruban, pour dames et jeunes filles, valeur courante $3.50, vendredi, chacun **98c**

COLLETS en organdi et lawn brodé, différentes formes, militaires ou rabattus, très belles valeurs, prix. **25c**

FOULARDS gris, blancs et noirs, en soie mercerisé, pour dames, rég., de 59c à 90c. Vendredi, chacun. . . . **39c**

FOULARDS en laine, ou laine et coton mercerisé, très longs, pour dames, jeunes filles ou garçons, à solder chacun, au prix très spécial de.... **29c**

Si un article n'est pas tel que représenté au comptoir ou ne donne pas entière satisfaction, nous l'échangeons avec plaisir ou nous faisons remise du montant payé.

Voyez ce que nous ouvriers canadiens, employés de la "Acme Glove Works Limited," peuvent faire dans la fabrication des gants au rez-de-chaussée.

GANTS fabriqués au Canada en chevreau (kid) tan ou noir, deux boutons à pression, pour dames, rég. $1.00, spécial à **49c**

GANTS lavables, en chamoisette gris, ntaurel et noir, deux boutons à pression, pour dames, notre prix spécial. **29c**

GANTS et mitaines de laine, différents coloris, petites pointures seulement pour enfants, rég. 25c, très spécial, vendredi. . . . **9c**

JUPES de robes, en tweed tout laine, brun, drab, marine, noir, nouveaux styles pour le printemps, yoke, plis et poche. Valeurs $3.50 à $4.25. Très spécial pour vendredi, chacune **$1.89**

JUPONS en sateen, nearsilk, noir, bleu, cerise, brun, violet, quelques-uns sont doublés de flanellette rouge ou grise. Très belle valeur à $1.00. Tant qu'il y en aura, chacun **69c**

BLOUSES désassorties, en soie messaline, crêpe de Chine, popeline soie et laine, noir, blanc, rayures romaines, rayées noir et gris, collet bas et haut, manches longues ou courtes, 34 à 40. Valeurs de $2.00 à $3.98. Le prix spécial du "Bon Marché" **$1.39**

RUBAN la plus belle qualité qu'il nous ait jamais été donné d'offrir à aussi bas prix, 2½ pcs de large, qualités régulières 8c et 9c. Vendredi, très spécial, la verge. **5c**

RUBAN superbe qualité, genre Dresden et rayures romaines de fantaisie, largeurs 5 à 7½ pcs, d'une valeur superbe à 10c et même 75c. Tous au même prix, vendredi, la verge . **21c**

RUCHE en boîtes de fantaisie, contenant 4 ou 6 ruches, très choisies et d'une bonne longueur, rég. 25c. Prix réduit, la boîte. **10c**

Sacoches en cuir, formes, contenant miroir et porte-monnaie, monture solide, très belle valeur à $1.00. Vendredi, chacune. . **59c**

Les achats faits dans une maison reconnue depuis longtemps entièrement de confiance sont les plus satisfaisants.

PAIN
GILT EDGE
Le mot de passe pour un pain pur salutaire.
JAS. STRACHAN,
Reg'd
Boulangers de la famille Royale.
Ave Hôtel-de-Ville. Tél. 71

Elle s'en Vient!

Qui! Quoi! C'est la vnte à sacrifice du stock de faiite de Chas. T. Hooper Co. qui se fera chez DUPUIS FRERES LIMITEE. Surveillez-en bien l'annonce. 82-3

TAÏ EN A ASSEZ DE LA VIE PUBLIQUE

oronto, 11. — Au cours d'une interview, hier après-midi, M. Willi Howard Taft, ex-président des Etats-Unis, quand on lui demanda s'il y avait quelque chose de vrai dans les bruits qui couraient à propos de son entrée de nouveau dans la vie politique, s'est mis à rire, et pondit: "Oh non, le parti progressif est maintenant bien mort, et je n'ai aucun désir, d'aider à le faire ressusciter. Nous sommes entrés dans le cimetière ensemble, et dans la mort nous ne nous séparons pas."

En ce qui regarde l'avenir du parti républicain, il ajouta: "Tout va bien, et, au bon moment, on verra bien apparaître quelqu'un pour le représenter.

ILS FETENT LEUR PROFESSEUR

Le professeur Banks, qui enseigne l'anglais à plus de 400 élèves, au Monument National a été hier l'objet d'une sympathique manifestation de la part de ses élèves, qui lui ont présenté une jolie sacoche de voyage. Avant la présentation, il y eut un débat en anglais. Il s'agissait d'établir quelle était la plus belle saison pour le Canada, et l'été l'emporta. Ces cours sont donnés par la Société Saint-Jean-Baptiste, et M. J. V. Desaulniers en est le directeur.

DES MILLIERS DE GENS SOUFFRENT DE CONSTIPATION

Rien n'amène autant de maladies que la constipation. Non seulement elle empêche les reins de bien fonctionner, mais elle cause l'anémie, le dérangement de l'estomac et l'indigestion.

Pourquoi ne pas faire usage des Pilules du Dr Hamilton afin de vous guérir? Cet excellent remède redonne aux intestins leur fonctionnement normal en une nuit; c'est ce que disent des milliers de gens.

Pensez-y! Votre organisme redeviendra pur et propre. Vous serez exempt de maux de tête, d'acidité stomacale, d'excès de bile—en un mot, vous aurez une bonne humeur et une santé parfaite. Achetez aujourd'hui une boîte de 25c de Pilules du Dr Hamilton. Chez tous les marchands.

Prostration Nerveuse et Affections Cardiaques

La prostration nerveuse, ou la neurasthénie, est une des pires formes du mal de nerf et produit une faiblesse générale de tout le système nerveux.

Les symptômes qui se produisent sont: mal de tête, sensation de dépression, sommeil agité et non reposant, souvent troublé par des rêves, frayeur au milieu des foules, crainte d'être seul, horreur de la société, peur de voyager, faiblesse musculaire, sensation de fatigue après un effort, etc.

Lorsque les nerfs deviennent affectés de cette façon, généralement le coeur devient aussi affecté.

Tous ces malaises peuvent être guéris si on y voit à temps.

Les Pilules de Milburn pour le Coeur et les Nerfs sont exactement ce qu'il vous faut alors. Elles renforcissent les nerfs et reconstituent tout l'organisme.

Mme John Hewson, Caledonia, Ont., écrit: "Je sens qu'il est de mon devoir de vous faire part du grand bien que m'ont fait vos Pilules de Milburn pour le Coeur et les Nerfs. Je souffris pendant quatre ans d'affection cardiaque et de prostration nerveuse. J'étais si malade que je ne pouvais monter d'escalier sans m'asseoir une fois arrivée en haut, avant de me rendre à ma chambre. Je ne pouvais dormir ni ne pouvais me coucher sur le côté gauche, car il me semblait que le coeur allait arrêter. Je croyais que ma dernière heure était arrivée. J'étais sous les soins d'un médecin, mais n'éprouvais aucun soulagement. Je pris huit boîtes de Pilules de Milburn pour le Coeur et les Nerfs, et je jouis d'une bonne santé".

Prix, 50c la boîte, 3 boîtes pour $1.25, chez tous les marchands ou expédiées directement sur réception du prix par The T. Milburn Co., Limited, Toronto, Ont.

HORN A DEJA ETE OFFICIER

Son défenseur, le prétend, après avoir pris possession de sa malle à New-York.

New York, 11.—Daniel O'Connell, de Boston, l'avocat de Werner Horn, actuellement en prison dans le Maine et qu'on veut extrader au Canada pour avoir tenté de faire sauter le pont de la rivière Sainte-Croix, sur la frontière canadienne, a pu prendre possession hier de la valise de Horn, à l'hôtel Arietta, de Tompkinsville, Staton Island, où il se retirait depuis un mois avant son arrestation. M. O'Connell déclare que la valise ne contenait aucun papier officier, mais des lettres qui prouvent que Horn fut un temps officier de l'armée allemande, et qui serviront probablement à étayer la défense de l'accusé, à savoir que c'est comme officier qu'il a commis un acte de guerre contre une nation ennemie. M. O'Connell se réclame de plusieurs faits similaires lors de la révolution mexicaine, entre le Mexique et l'Angleterre. Il prétend qu'un prisonnier ne peut être extradé pour un acte politique contre un autre pays, et il classe parmi les actes politiques les actes de guerre tels que la destruction d'un pont.

On demanda à M. O'Connell: "Si cette défense protège Horn contre toute extradition, quelle défense opposerez-vous contre l'accusation qui pourrait être portée contre lui, par ce pays même?"

"Cela dépendra entièrement de l'attitude du gouvernement, dit M. O'Connell, il se peut qu'on ne soit pas du tout pressé de pousser la chose de l'avant; à tout événement c'est une question que je ne considérerai que plus tard."

WILDERS

Ayez une Machine à Coudre RAYMOND

Des conditions faciles de paiements peuvent être arrangées à partir de **$1.00** par semaine.

Vente Spéciale Cette Semaine

Profitez de ces prix spéciaux pour acheter une de ces fameuses machines recommandables.

Machine de $38.00, à quatre tiroirs, tête-bascule, en quart de chêne. Prix de vente. **$24.75**

Machine de $40.00, à quatre tiroirs, tête bascule automatique, demi-cabinet. Prix de vente. **$30.00**

Machine de $45.00, à six tiroirs, demi-cabinet, tête bascule automatique. Prix de vente. **$33.50**

Machine de $50.00, cabinet, tête bascule automatique, caisse quart de chêne, superbement finie. Prix de vente **$35.00**

Les machines ci-dessus sont garanties pour 10 ans.

Songez-y! des Garnitures Electriques Complètes pour 7 pièces, $12.98

2 plafonniers (showers) à 3 lumières, en cuivre solide, 2 appliques carrés en cuivre pour chambre à coucher, 1 lumière pour la salle de bain, 1 lumière de cuisine, 1 lumière de passage; au complet avec abat-jour et lampes. Prix spécial . . **$12.98**

CHAUFFERETTES AU PETROLE DE $5.00 POUR **$4.00**
Fini nickelé; sans odeur ni fumée. Régulier $5.00 pour . . . **$4.00**

BOLS ET VASES DE NUIT. Régulier 75c. Chacun. **39c**

WILDERS LIMITED, 292 rue Ste-Catherine Ouest,
PRES DU SQUARE PHILLIPS
LIVRAISONS SUBURBAINES—Lachine, le vendredi; Rive Sud, St Lambert, Montréal-Sud et Longueuil, le jeudi.

NOTRE VENTE d'Articles en Cheveux
A UNE REDUCTION de 25%
FINIT SAMEDI

Nous avons vendu des centaines d'articles en cheveux durant les six dernières semaines à une réduction de 25% sur les prix réguliers.

Naturellement, notre assortiment diminue de plus en plus avec l'augmentation considérable des ventes, par le fait de cette offre à réduction et nous ne pouvons espérer pouvoir le regarnir avant la fin de la guerre.

Malgré tout, nous avons encore en magasin un très bel assortiment d'articles en cheveux et nous conseillons à ceux qui ont l'intention d'acheter, de le faire cette fin de semaine et de bénéficier ainsi de notre

REDUCTION DE 25%

Les modes pour la coiffure changent et les articles en cheveux sont d'une nécessité absolue. Votre chevelure peut être d'une de ces nuances vieillottes et "démodées" si difficile à appareiller. Peut-être que si vous retardez trop longtemps, vous ne pourrez pas d'ici à un an ou plus trouver la nuance voulue.

Faites votre achat d'articles en cheveux MAINTENANT.

Palmer's
441 RUE STE-CATHERINE OUEST.

CONDOLEANCES

A l'assemblée régulière des membres de l'Association Dramatique Sainte-Brigide, Inc., tenue le 8 février 1915, il a été proposé par M. Omer Brais, secondé par M. Edgar Fournier, un vote de condoléances à M. Albert Laberge, à l'occasion de la mort de sa mère, décédée le 2 février 1915.

Sirop du Dr Fred. Demers

POUR LES ENFANTS.

Employez-le toujours, car il est bien supérieur à tous les autres sirops pour sommeil, dentition, contre coliques, et pour tous les besoins des bébés et enfants. En vente partout

DEPOT: 309A RUE SAINT-DENIS, MONTREAL. 10-m.j.s-n

LA PRESSE

Angle de la rue St Jacques et du Boulevard St Laurent.

"LA PRESSE" est imprimée et publiée au No 51 rue St Jacques, Montréal, par la Compagnie de Publication de "LA PRESSE", (Limitée).

A. BERTHIAUME,
Président et Gérant-Général.

Toute correspondance doit être adressée comme suit : "LA PRESSE", Montréal.

ABONNEMENT : CANADA.
Payable d'avance.

EDITION QUOTID. $3.50 par année. $1.75 pour 6 mois. | EDITION HEBDO. $1.00 par année. 50c pour 6 mois.

AGENCES POUR ANNONCES :

TORONTO, ONT. — H. W. King, représentant, chambres 203-4, Bâtisse du Téléphone, 78 rue Adelaide Ouest. Tél. Adelaide 1562.

SECTION DES ETATS-UNIS. — The W. J. Morton Company, No 200 Cinquième Avenue, Fifth Avenue Bldg., angle 25ème Rue, New York City, et Edifice Tribune, angle des rues Madison et Dearborn, Chicago, Ill.

PARIS, FRANCE — Monsieur Eugène Berthiaume, représentant, 6 rue du Rocher.

LONDRES, ANGLETERRE — 19 Sicillian Avenue, Southampton Row, M. Alex. Clément, représentant.

CIRCULATION DE LA "PRESSE"

Semaine finissant le 6 février 1915

EDITION QUOTIDIENNE

Lundi	143,376
Mardi	143,030
Mercredi	142,691
Jeudi	143,037
Vendredi	143,007
Samedi	150,457
Total pour la semaine	865,598

MOYENNE PAR JOUR

Montréal et Banlieue	72,466
Province de Québec, (Montréal et banlieue exceptées)	42,069
Autres Provinces	5,375
Centres français de la Nouvelle-Angleterre, E.U.	24,356
Circulation moyenne par jour	144,266

MONTREAL, 11 FEVRIER 1915

Les plans stratégiques du Kaiser s'effilochent de jour en jour.

La méningite est à Toronto. C'est un cadeau dont nous pourrions bien nous passer à Montréal.

L'oncle Sam vient de signifier à l'Allemagne que si cette dernière tire sur ses vaisseaux marchands elle devra en payer les pots cassés.

Les échevins comme les contrôleurs sont revenus, les uns comme les autres, contents de leur victoire à Québec. Il y aura des désappointements.

On rapporte qu'il y a un changement bien remarquable dans les esprits à Berlin. La morgue des premiers jours de la guerre est rendue loin, bien loin. Jusqu'aux casqués à pointe des policemen qui ont disparu.

La Bulgarie vient de retirer un deuxième 15 millions de dollars sur l'emprunt de cent millions négocié par des capitalistes allemands. Débitrice de l'Allemagne il serait bien difficile à la Bulgarie de se ranger contre elle.

ONTARIO EST-IL ARRIERE OU TROMPE ?

C'est perdre son temps, nous le savons, que de relever les piètres propos des journaux ontariens sur les écoles bi-lingues, puisque le besoin de tenir leurs lecteurs dans l'ignorance est plus fort, chez eux, que l'orgueil de leur profession. Ils ne discutent jamais le moindre argument, pas même les représentations si calmes et si conciliantes du cardinal Bégin, de NN. SS. l'archevêque Bruchési, et les évêques Emard et Latulippe, du premier ministre, Sir Lomer Gouin, des honorables MM. L.-A. Taschereau, Adélard Turgeon, de l'Hon. juge McCorkill, de MM. les députés provinciaux Bullock et Finnie, de M. W.-D. Lighthall, se contentant de quelques persifflages, dont la futilité suffit, paraît-il, à l'entretien de l'intolérance dans cette impressionnable et naïve population d'Ontario, qui croit devoir subordonner le bien-être, la paix des esprits, le respect mutuel dans le Dominion, à un stérile préjugé de race et aux haines d'un autre siècle.

Mais, Ontario ne s'en tirera pas à aussi bon marché qu'on semble le croire. Les meneurs qui sont si fiers de tenir le haut pavé dans leurs provinces, ne s'aperçoivent pas qu'ils en font descendre, constamment, le niveau. Ce n'est pas une petite défaillance que le manque d'égards envers ses compagnons d'armes. Au vingtième siècle, la courtoisie est devenue comme une pierre de touche, qui aide à classifier les individus dans l'ordre moral et l'ordre social. Le savoir-vivre, la déférence, les bons procédés sont le vernis de la civilisation, qui a banni les idées étroites, le fanatisme, l'exclusivisme. Ces vestiges d'une autre époque ne se retrouvent plus que dans les âmes vides et desséchées, où n'a jamais lui l'amour de ses semblables. Il n'a pas été plus étonnant, pour les archéologues, de découvrir, dans les âges reculés, les Trogodytes de l'ancienne Afrique, qu'il ne l'est pour le progrès moderne de trouver, en l'an 1915 de l'ère moderne, les notions arriérées de l'Orangisme.

Les Anglais des autres provinces commencent à s'émouvoir d'une tendance si contraire au "fair play" britannique et à l'esprit élevé du siècle. Le "Casket", d'Antigonish, Nouvelle-Ecosse, donne une bonne idée de ce sentiment, lorsqu'il dit, dans l'article déjà cité par nous :

"L'injuste règlement 17 ne peut subsister longtemps, non seulement parce qu'il est injuste, mais aussi parce que la politique dont il s'inspire a été rejetée, devant le développement de la science du gouvernement, PARTOUT AILLEURS DANS L'EMPIRE BRITANNIQUE, EN ANGLETERRE, AU PAYS DE GALLES, EN IRLANDE, EN ECOSSE, DANS L'UNION DU SUD-AFRICAIN, DANS L'ILE DE MALTE ET AUX INDES. Ceux qui ont le plus à faire et ceux qui ont le plus fait, pour le développement des institutions libres dans cet empire, ne croient plus à la nécessité d'une langue unique et commune pour tous les sujets britanniques. Instruits par les folles erreurs du passé, les hommes d'Etat, non seulement de l'Empire, mais des autres pays, s'aperçoivent que c'est chimère de vouloir imposer l'unité de langage, même si cette unité était désirable en soi, par une législation coercitive.

Par malheur pour la minorité ontarienne, l'Ontario ne veut pas démordre d'une coutume désuète et mauvaise ; évidemment, IL EXISTE DANS CETTE PROVINCE UN ELEMENT TRES PUISSANT QUI, A CAUSE DE SES PREJUGES TROP TENACES, EST INACCESSIBLE A TOUS LES ARGUMENTS.

Mais si de tels éléments, dans les Etats modernes, peuvent encore lutter à rebours, QU'ILS NE COMPTENT PAS PLUS LONGTEMPS sur une période indéfinie de succès, pour leur opposition, au PROGRES DES IDEES SAINES qui président à un bon gouvernement et aux droits des bons citoyens. La minorité ontarienne saura bien l'emporter.

Le "Sherbrooke Record" résume bien les idées de MM. Bullock, Finnie, Gault, Lighthall, lorsqu'il dit, le 6 février : "L'ATTITUDE DES EXTREMISTES ONTARIENS EST AUSSI VIGOUREUSEMENT CONDAMNEE PAR LA MINORITE PROTESTANTE DE QUEBEC QUE PAR LA MAJORITE CATHOLIQUE."

Nous avons déjà reproduit ce qu'ont dit les journaux anglais de Montréal, de Québec et d'autres villes dans le Dominion.

A l'avalanche de reproches qui s'accumulent sur Ontario, presque tous les grands journaux de Toronto, London, Kingston, Hamilton, etc., se contentent de répondre : "VOUS NE COMPRENEZ PAS LA QUESTION", sans ajouter un mot qui la fasse comprendre à leur manière. Et la raison en est bien simple.

Ils ne sont pas capables de faire comprendre une chose qui n'existe pas : LA LIBERTE DE L'ENSEIGNEMENT FRANÇAIS, dans Ontario.

Ils ne sont pas capables de pallier la persécution qui existe : LA DEFENSE A L'INSTITUTEUR DE PARLER FRANÇAIS A L'ELEVE EN CLASSE, c'est-à-dire, au moment où la chose est indispensable.

Ils ne sont pas capables de détruire le droit naturel, qui donne aux parents toute autorité sur leurs enfants pour une instruction conforme à leurs convictions et à leurs traditions.

Ils ne sont pas capables de détruire le droit primordial, le droit social, de parler et d'apprendre à parler la langue maternelle, quand les privilèges de citoyenneté ont été conférés avec toutes les coutumes inhérentes à une race.

S'ils sont capables de le faire, pourquoi ne l'essaient-ils pas ?

Et s'ils ne l'essaient pas, comment peuvent-ils reprocher à ceux qui voient clair, aux sommités religieuses, civiles et sociales, de ne pas accepter des sophismes évidents pour la vérité ?

Si leur impuissance est si bien établie par eux-mêmes, pourquoi persistent-ils à imposer l'obscurantisme à leur province ?

LE SENAT PACIFICATEUR

Il appartenait à un patriote de la trempe du sénateur L.-O. David, de prendre l'initiative de la résolution concernant les écoles d'Ontario, qui apparaît sur les ordres du jour de mercredi prochain, à la Chambre Haute d'Ottawa. Nos lecteurs trouveront dans une autre page de la "Presse" d'aujourd'hui, le texte même de cette résolution, dictée par un sentiment purement national. L'Hon. M. David comprend que dans l'imbroglio scolaire qui divise la population de la grande province soeur, le Sénat doit exercer le rôle de conciliation, de pacification et de protection des minorités que lui ont assigné les auteurs de la Confédération. Un Irlandais catholique, l'Hon. M. McHugh, secondera cette résolution, et il est à souhaiter que tous ses coreligionnaires, voyant dans la langue maternelle la meilleure sauvegarde de la Foi, soient unanimes à suivre et à approuver leur leader. Nous espérons que les sénateurs anglais protestants eux-mêmes, se rappelant qu'ils sont avant tout canadiens, et que le respect de la Constitution doit rester la pierre angulaire de la Confédération; feront écho à un appel si digne en faveur de l'harmonie des races dans la principale province du Dominion.

EN AVANT L'AGRICULTURE

Sur les ordres du jour de mercredi prochain, au Sénat, figure une très importante motion, dont l'Hon. M. L.-O. David sera le proposeur. En voici le texte :

> Que pour procurer de plus vastes marchés à nos industries et du trafic rémunérateur à nos lignes de transport, pour accroître notre population et promouvoir le progrès, la richesse et les meilleurs intérêts du Canada, toute l'assistance possible devrait être donnée en vue d'assurer le développement de nos ressources agricoles.

L'honorable M. David donne ainsi suite à la thèse qu'il a exposée récemment dans les colonnes de la "Presse" sur le devoir qui incombe à nos gouvernants d'encourager par tous les moyens possibles l'agriculture en général.

Nul doute que la motion de M. David provoquera un débat intéressant, dont on peut espérer voir sortir des suggestions fécondes.

INNOVATION HEUREUSE

Il nous est agréable de constater que dès la première séance de la session actuelle du Parlement canadien, le ministre des postes a déposé sur la table de la Chambre des Communes son rapport annuel, tant en français qu'en anglais. C'est la première fois que l'édition française a été placée sur la table à la première séance d'une session ; jusqu'à présent, elle paraissait généralement trois ou quatre mois après l'ouverture des Chambres. Nous félicitons cordialement l'honorable M. T.-C. Casgrain et l'actif personnel attaché à son ministère, de cette innovation à la fois heureuse et pratique. Il est évident que l'entente cordiale règne entre les deux langues officielles du pays, dans le département des postes de Sa Majesté, à Ottawa, et nous nous en réjouissons.

LETTRE DE LA LEGISLATURE

On travaille quand même. — Deux grands projets.

Québec, 10 février, 1915.

Bien que l'Assemblée Législative se soit ajournée aujourd'hui, à la semaine prochaine, en signe de deuil pour la mort de Sir François Langelier, les comités de cette Chambre n'en ont pas moins continué de siéger, ce soir, jusqu'à une heure très avancée.

D'un autre côté, le Conseil Législatif a siégé jusqu'ici comme de coutume et il siégera encore demain, ainsi que ses comités. Il semble avoir fait sienne la devise des hommes d'affaires canadiens durant la guerre actuelle : "Business as usual."

C'est que l'on juge que le deuil ressenti par la province ne devrait pas empêcher la machine législative de fonctionner, surtout à cette époque de la session où les choses se pressent de plus en plus.

Durant les quelques minutes de séance de l'Assemblée Législative, un projet de loi d'une extrême importance a été présenté par le ministre des Terres et Forêts. C'est une loi pour autoriser la Commission des Eaux Courantes de la province de Québec à construire un barrage sur la rivière Saint-François et sur les lacs et rivières tributaires, afin de régulariser le débit des eaux de cette rivière. Un projet de cette nature, pour la rivière Saint-Maurice, est à l'étude depuis quelques années. Des travaux préparatoires ont été faits et l'on va se mettre incessamment à l'oeuvre pour exécuter ce projet, maintenant que l'on a enfin obtenu du gouvernement fédéral, après bien des atermoiements, l'approbation nécessaire.

Ce n'est pas un petit projet. C'est gigantesque. D'après les plans qui ont été préparés par des experts renommés, le barrage que l'on va construire sur la rivière Saint-Maurice, en amont du rapide de la Loutre, sera plus considérable que la fameuse digue d'Assouan, en Egypte, la plus considérable du monde. Cela coûtera des millions.

Voici qu'on projette un travail d'une importance presque aussi grande sur la rivière Saint-François. Ces projets sont tellement considérables qu'on ne saurait raisonnablement en attendre l'exécution avant plusieurs années. Il faut être patient avec des entreprises de ce genre.

LIBER.

HENRY MORGAN & CO. LIMITED

Ligne Spéciale de BLOUSES de Fantaisie à Vendre Vendredi à Prix Réduits

BLOUSES FANTAISIE, MOINS 50%

Ce sont des blouses qui se vendent régulièrement de $5.00 à $15.00. Les modèles sont absolument nouveaux et les tissus sont: Dentelles, Messalines, tulles et soles souples, en blanc et de couleur.

BLOUSES EN DENTELLE ET EN TULLE A $1.95

Pour faire de la place à notre nouveau stock nous avons marqué un assortiment de ces blouses à $1.95. Confectionnées en dentelle et tulle blancs et écrus, avec collet et veste en organdi. Prix ordinaires : $3.50, $4.00 et $5.25.

—Deuxième étage.

Chaussures à des Prix Spéciaux pour Femmes et Hommes

POUR FEMMES

¶ Bottines à boutons de $6.00 et $7.00 pour $4.45 — modèles à longue empeigne en poulain verni, veau gunmetal et chevreau Vici, à talons cubains — semelles à trépointe Goodyear et de presque toutes les pointures.

¶ Bottines de $6.00 à $8.00 pour $2.95— Bottines à boutons en poulain verni, Suède noir et gris, à talons cubains et semelles à trépointe Goodyear, et bottines jaunes à semelles et talons en caoutchouc. Largeurs A et B seulement.

POUR HOMMES

¶ Bottines Bal Blucher à $3.95, qui se vendaient $7.00 — Presque toutes les pointures en fait de bottines en veau Gunmetal et chevreau Vici avec supports marqués. A bouts pointus ou ronds, talons bas et semelles à trépointe.

¶ Bottines à boutons et à lacets pour hommes à $2.95, se vendant habituellement $5.00 la paire. — Bottines en poulain verni à boutons et à lacets et bottines en veau jaune, à lacets seulement. Faites sur des formes à bout fuyant à talons bas et semelles à trépointe.

Ecoulement de Manteaux pour Femmes, Demoiselles et Enfants

Manteaux pour enfants. Spécial $2.00 — 21 manteaux légers pour le commencement du printemps. En flanelles et en serges légères dans les nuances de rouge, marine, quadrillé berger et rayures noires et blanches. Grandeurs pour les âges de 6 à 12 ans. Prix réguliers $6.50 à $10.50. **Prix spécial $2.00**

Manteaux pour demoiselles. Spécial $3.00—Manteaux de longueur ordinaire et de longueur trois-quarts, de pesanteur d'hiver, en molleton, tweed et cheviote. Modèles unis et à demi-ceinture avec poches rapportées. Couleurs: marine, plusieurs nuances de rouge, tan, gris et quadrillé. Prix réguliers $8.50 à $17.50. **Prix spécial $3.00**

Manteaux pour dames. Spécial $7.50 — Manteaux d'hiver dans les modèles de cette saison. Quelques-uns sont unis, d'autres ont des collerettes, ceintures, collets de manteaux, revers et poches rapportées. Couleurs de noir, brun, marine, gris, tweeds mélangés et quadrilés. Prix réguliers $15.00 à $28.50. **Prix spécial $7.50**

Crêpe de Chine Soie et Laine

La verge 75c

C'est un tissu uni en 15 des plus nouvelles nuances: rouge militaire, fraise, rose, abricot, jaune, citron, crème, moutarde, bleu belge, bleu électrique, bleuet, mauve, pourpre, gris acier et noir. Prix ordinaire $1.25, pour, la verge . . . . . **75¢**

Casquettes de Hockey pour Femmes et Enfants, 400 à 50c Chacune

Casquettes en laine tricotée pour patinage, glissade en traîne sauvage ou tout sport d'hiver au grand air. Dans les nuances unies de bleu Alice, cardinal, brun, marine, noir et blanc. Prix régulier $1.50 chacune. **Prix de vente . . . . . 50¢**

Chapeaux et Articles de Toilette pour Hommes et Garçonnets

En Vente Vendredi à des Prix Spéciaux

Casquettes de golf en tweed pour hommes et garçonnets, valeurs régulières de $1.00 à $2.00 pour. **25c**

Casques en mouton de Perse pour hommes, grandeurs 6¾ à 7¼. Valeur de $5.00 pour. **$1.00**

Corps pour hommes, No 95 Penman, vêtements à devant droit en coton et laine. Grandeurs 40 à 48. Prix $1.50 et $1.75 pour **$1.00**

Mouchoirs en Soie Japonaise Blanche, avec initiales et points d'ourlet. Rég. 25c pour chacun. **12½c**

Collets mous doubles pour garçonnets (de couleur). Pointures 12 à 14. Prix régulier 25c pour chacun. **10c**

Epingles à Cravates et Boutons de Manchettes, lignes désassorties. Rég. 35c, 50c et 75c pour. **25c**

—Rayon pour les Hommes.

—Rez-de-chaussée, Annexe.

Tissus pour Toilettes de Soirée.

La verge 95c

Chiffons brodés, imprimés et à rayure romaine, crêpes soie et laine et autres jolis tissus de couleurs pâles et foncées. Prix de $2.25 à $3.25, pour, la verge . . . . . **95¢**

---Rez-de-chaussée.

Tricots pour Dames A Moitié Prix

Tricots pure laine pour l'extérieur. Couleurs unies: argent, blanc, marine et brun. Prix ordinaires $4.50 à $12.00. **Moins 50%**

Parapluies pour Dames. A Moitié Prix

Ce n'est qu'un petit assortiment de parapluies avec couvertures en soie et laine et avec manches unis et de fantaisie. Prix ordinaires $5.00 à $8.00. — . . . . . **Moins 50%**

---Deuxième étage.

CARROSSES POUR BEBES : Une quantité limitée de modèles 1914 que nous offrons en VENTE A UNE REDUCTION DE 20%

---En vente à la première galerie.

DORVAL et ses nombreux avantages

Salubrité de la Campagne --- Confort de la Ville.

Par so site, ses environs et ses commodités, Dorval est l'endroit tot désigné pour établir votre résidence. La Ville de Dorval st située sur le bord du lac St Louis, elle possède son système d'aqueduc et d'égouts, la lumière électrique, trottoirs emanents, Eglise, Ecole, Magasins, etc.

Sa proximité à Montréal et son service de trains nombreux et rapides vous permettent de vous rendre à vos occupations en ville dans le même temps qu'il faut pour aller à Notre-Dame de Grâce, Maisonneuve, etc., et pour à peu près le même prix.

Les magnifiques routes qui en font une promenade idéale, permettent aux marchands de Montréal de livrer leurs marchandises à votre porte sans charge extra.

Les enfants jouissent ici de l'air pur et peuvent prendre leurs ébats sur la pelouse ou sur les sables de la grève sans qu'il soit nécessaire de les surveiller.

Le Lac St Louis d'une superficie de plus de trente milles est le endroit par excellence pour tous les sports nautiques, l'absence de courants rapides facilite l'accès aux villes et villages qui l'entourent.

Pour le plus amples informations, s'adresser au secrétaire, Dorval, P. Q.

30,11,13,25

UNE LISTE SPECIALE DE VINS A PRIX REDUITS

Nous offrons aujourd'hui et aussi longtemps qu'il en restera, quelques caisses de 1, dont les étiquettes n'ont été que légèrement endommagées par leau.

Nous garantissons le contenu de chaque bouteille comme étant parfait.

Afin de vider nos caves et de nous préparer pour les améliorations que nous voulons faire, nous faisons une vente d'écoulement et nous tenons à attirer attention toute spéciale des amateurs sur la liste suivante.

Veuillez prendre note que la première colonne en petits caractères donne les prix ordinaires ; la deuxième en CARACTERES PLUS GRAS donne nos prix réduits actuels sur chaque ligne.

Nous garantissons aux clients de la campagne qu'ils auront entière satisfaction avec chaque caisse — s'ils nous en donnent la permission — que nous leur enverrons, au cas où le vin qu'ils auraient demandé venait à être tout vendu.

Tous nos prix sont nets au comptant

FRASER, VIGER & CO., LIMITED

VINS

Clairets

A. DeLUZE ET FILS.

		Prix ordinaire	Prix réduit
1 caisse Pauillac, Vendange 1904	Pintes	8.00	6.95
1 caisse Margaux, Vendange 1904	Pintes	9.00	7.75
1 caisse Château Lafort, Vendange 1900	Pintes	16.00	14.00
1 caisse Château Margaux, "Grand Vin" Vendange 1900	Pintes	25.00	22.25

NATHANIEL JOHNSTON & SONS.

1 caisse St Estephe	Pintes	7.50	6.50
2 caisses Château Lauzac	Pintes	11.00	9.00
1 caisse Château Loville	Pintes	19.00	17.00
1 caisse Château Margaux	Pintes	20.00	18.00

BARTON & GUESTIER.

1 caisse Château Loville	Chopines	20.00	17.00
1 caisse Château Margaux	Pintes	23.00	21.50
1 caisse Château Margaux	Chopines	24.00	22.50
1 caisse Château Lafite	Pintes	23.00	22.00

Vins Blancs (Sauternes)

ESCHENAUER & CO.

1 caisse Château Filer, 1er Cru Graves (Monopole de Eschenauer & Co.)	Pintes	10.00	8.50

NATHANIEL JOHNSTON & SONS.

1 caisse Graves	Chopines	7.50	6.75
1 caisse Château Yquem	Chopines	23.00	21.50
1 caisse Château Yquem	Pintes	22.00	20.50

BARTON & GUESTIER.

1 caisse Château Yquem	Pintes	21.00	19.50

Vin Hock non Mousseux

J. LANGENBACH & SOHNE.

1 caisse Niersteiner (Amtal), Vendange 1908	Pintes	8.50	7.50
1 caisse Johannisberg Riesling, Vendange 1905	Pintes	19.00	17.00

DEINHARD & CO.

1 caisse Laubenheimer	Pintes	6.75	5.75
1 caisse Niersteiner	Chopines	9.75	8.50
2 caisses Rudesheimer	Pintes	16.00	14.50
1 caisse Hockheimer	Chopines	19.50	17.50
1 caisse Johannisberg	Pintes	25.00	22.50

Vins Moselle non Mousseux

J. LANGENBACH & SOHNE.

1 caisse Zeltinger, Vendange 1908	Pintes	8.25	7.25
2 caisses Zeltinger, Vendange 1908	Chopines	9.25	8.25

HARTZ-KEUTGENS.

1 caisse Josephshofer, Vendange 1906	Pintes	12.50	11.50
1 caisse Josephshofer, Vendange 1906	Chopines	13.50	12.50

Bourgogne non Mousseux

BATON & GUESTIER.

1 caisse Chablis Montmain (moutonne) (White)	Pintes	11.00	9.00

Anesone Triduo (Anisette italienne)

DIBRESCIA, ITALY.

$1.00 la bouteille de 1 litre; $10.50 la caisse de 1 douzaine de bouteilles de 1 litre.

ANESONE TRIDUO, pris dans de l'eau, lui donne un goût très agréable et détruit toutes les impuretés de l'eau.

ANESONE TRIDUO pris dans le café, est un corroborant capital et il aide beaucoup à la digestion.

Rappelez-vous le prix, $1 la bouteille de 1 litre; $10.50 la caisse de 1 douzaine de bouteilles à 1 litre.

☞ NOUS NE DESASSORTISSONS PAS LES CAISSES A CES PRIX REDUITS.

☞ Pour nos clients de la campagne, nous livrons les vins, etc., ci-dessus, aux prix réduits, franco par l'express, en lots d'une ou plusieurs caisses à n'importe quel endroit d'Ontario, de Québec et des Provinces Maritimes.

FRASER, VIGER & CO., Limited

Italian Warehouse, 211 rue Saint-Jacques.

Succursale 235-237 avenue Laurier Ouest.

PAIN

GILT EDGE

Contribuant à diminuer le coût élevé de la vie.

JAS. STRACHAN, Reg'd

Boulangers de la famille Royale.

Ave Hôtel-de-Ville. Tél. Est 71

UNE SESSION

DE LA COUR DU BANC DU ROI

ayant juridiction criminelle dans et pour le District de Montréal, se tiendra au Palais de Justice, en la cité de Montréal,

LUNDI DE PREMIER JOUR DE MARS

prochain, à DIX heures du matin.

EN CONSEQUENCE, je donne avis public à tous ceux qui auront à poursuivre aucune personne maintenant détenue dans la prison commune de ce district et à toutes les autres personnes qu'elles y soient présentes.

JE DONNE AUSSI AVIS à tous les Juges de Paix, Coroners et Officiers de la Paix, pour le district susdit, qu'ils aient à s'y trouver avec tous les records.

Bureau du Shérif,
Montréal, 10 février 1915.

84-15 L. J. LEMIEUX, Shérif.

AVIS est par les présentes donné que la Toronto Terminal Railway Company s'adressera au Parlement du Canada, à sa prochaine session pour faire adopter une loi supplémentaire amendant le chapitre 170 des statuts de 1906, augmentant par là la limite des pouvoirs d'entreposage de la compagnie et aussi donnant droit à la compagnie d'acheter des terrains pour établir, fournir, maintenir et mettre en opérations dans la ville de Toronto les accommodations pour transport de marchandises et autres de telle façon et sur une échelle telle que le nécessitent les affaires de la compagnie, et aussi pour autres buts.

Daté à Montréal, le 29 janvier A. D. 1915.

W. C. CHISHOLM,
Pr. des requérants.

21,28,4,11,18

SOLLICITEURS DE PATENTES

PATENTES

PIGEON, PIGEON & DAVIS,
7½ Rue St Jacques, Montréal.
Tél. Main 3625. 60-m,j,s-n

PATENTES

OBTENUES PROMPTEMENT

dans tous pays. Demandez le GUIDE DE L'INVENTEUR qui sera envoyé gratis.

MARION & MARION
364 rue Université, Montréal.
21 m,j,s-n

WM. S. BABCOCK

15ans d'expérience au Canada et aux E.U. Brevets obtenus ou mes honoraire remis. Ecrire pour détails. 99 rue Stacques, Montréal Main 3348. 263-n

DMANDE DE SOUMISSIONS

Des soumissions pour la construction d'une maison décole dans la partie Ouest de la Municipalité du Sault au Récolet, adressées à Monsieur J. A. Cadieux, Secrétaire-trésorier des Commissaires d'Ecoles du Sault au Récollet, et écrites "soumission pour la construction d'une maison d'école dans la partie Ouest de la Municipalité scolaire du Sult au Récollet", seront reçues par l'soussigné jusqu'à samedi le 20 courai à midi, à son bureau, au Sault au Rébllet. Les plans, devis et spécificatis de la bâtisse pourront être examinés chez M. Rich Montbriand, architecte, No 230 rue St André, Montréal. Les soumissions devront être faites sur les blancs préparés par l'architecte et accompagnées d'un chèque accepté, représentant 10% de la valeur du montant de la soumission.

Les commissaires d'Ecoles ne s'obligent pas à accepter aucune soumission.

Daté u Saultau Récollet, ce 8 février 1915.

J. A. CADIEUX,
Sec.-trés. les Comm. d'Ecoles pour municipalité du Sault au Récollet Sault au Récollet, P.Q.
9,11,13

L'EXPOSITION DES PRODUITS FABRIQUÉS AU CANADA

SEMAINE DES ARTICLES FABRIQUES AU CANADA CHEZ ALMY

Le magasin Almy est un établissement intéressant ces jours-ci. Dans tous les rayons on y fait un étalage de marchandises faites au Canada ou encore l'installation d'une fabrique en miniature où l'on peut assister à la transformation des produits à l'état brut en marchandises d'un usage régulier actuellement. Va sans dire que l'exposition des aliments au rayon de l'épicerie est intéressante pour tous ceux qui prisent bien haut la question des aliments purs. On y donne là gratis nombre d'échantillons,

Jupons Princesse de $4.25 à $7.98 pour Dames

Seulement 50, en batiste ou nansouk, garnis de dentelle et de broderie, quelques-uns garnis de ruban. Prix d'occasion de vendredi . . . **$2.49**

Chemises de nuit pour dames, en batiste, modèle fermé, empiècement de broderie, garnies de dentelle. Prix d'occasion de vendredi **49c**

Cache-corset et caleçons pour dames, en batiste, garnis de dentelle ou de broderie. Prix d'occasion de vendredi **25c**

CORSETS

Corsets en coutil, buste bas, long pan, bon ajustement. Prix d'occasion de vendredi **49c**

Corsets en coutil, très long pan, buste ordinaire, fortement baleinés. Prix d'occasion de vendredi . . . **75c**

— 2ème étage, centre.

COUPONS D'ETOFFES A ROBES

Tissus à blouses et tweeds dans les qualités du prix le plus modique jusqu'à ceux du prix le plus élevé. Vendredi votre choix pour toute pièce **A MOITIE PRIX.**

Deux tables d'étoffes à robes, toutes couleurs, différentes textures, tous des tissus pour le printemps, plusieurs comprenant des lignes désassorties. Valeur de 59c à $1.00 la verge. Prix d'occasion de vendredi . . . **39c**

Tissus à costumes et étoffes à robes de haute classe, nuances pour vêtements de rue seulement. Valeur de $1.00 à $1.39 la verge. Prix d'occasion de vendredi **73c**

Jolies étoffes à robes et étoffes à robes de nuance sable, en étalage, la verge **59c** A **$2.25**

Etoffes à robes grenat et bourgogne en étalage, la verge . . **59c** A **$1.39**

Etoffes à robes d'un nouveau bleu, en étalage, la verge . . **49c** A **$1.59**

Etoffes à robes d'un nouveau vert, en étalage, la verge . . **59c** A **$1.39**

Etoffes à robes d'un nouveau noir, en étalage, la verge . . **49c** A **$2.39**

Etoffes à robes crème en étalage, la verge . . **29c** A **98c**

Doublures pour robes. Valeur de 10c la verge, pour . . . **7c**

Sateens de 17c, toutes couleurs **12½c**

Garnitures, la verge . . **1c, 3½c, 29c**

Servant beaucoup pour travaux de fantaisie.

— Premier étage. — Centre.

DE FABRICATION CANADIENNE

Kimonos, Jupons et Robes de Maison

Longs Kimonos pour dames, en flanellette de bonne qualité et confectionnés spécialement pour cette vente, effet Empire, joliment garnis de nervure, les plus nouvelles nuances, grandeurs 34 à 44. Prix d'occasion de vendredi **98c**

Jupons en soie messaline de $2.98 pour dames, dans toutes les plus nouvelles nuances, bleu gobelin, matin de septembre, crevette, vert irlandais, pourpre, acajou, etc., large volant plissé, grandeurs 36 à 42. Prix d'occasion de vendredi . . . **$1.98**

Robes de maison de $2.98 pour dames, en chambray et guingan de bonne qualité, col haut et bas, joliment garnies, plusieurs modèles au choix, grandeurs 34 à 44. Prix d'occasion de vendredi **$1.98**

Deuxième étage. — Centre.

Sous-Vêtements Tricotés à Bon Marché Vendredi

Camisoles pour femmes, décolletées, manches courtes ou sans manches. Spécial. **10c**

Caleçons parapluies pour femmes, garnis de dentelle. Spécial. . . **25c**

Camisoles en Lille suisse pour femmes, manches courtes et sans manches. Spécial. **25c**

Caleçons courts en fil de lille pour dames, corsage et genou en élastique. Couleurs : rose pâle, azur, gris, héliotrope, noir et marine. Spécial. **59c**

—Rez-de-chaussée, centre

Offres Spéciales de Bas (Lignes Courantes)

Bas en cachemire anglais à côtes, à genou double, pour garçonnets et fillettes, pointures 6 à 10. Spécial. **25c**

Bas ouatés, unis sans couture, pour femmes, pointures 8½ à 10. Spécial. **15c**

Bas à cheville en soie pour femmes, haut en Lille, pointures 8½ à 10. Spécial 39c, 3 paires pour. **$1.00**

Bas en cachemire anglais façonnés unis pour femmes, de bonne qualité, pieds sans couture, pointures 8½ à 10. Spécial. **50c**

—Rez-de-chaussée, centre.

Gants à Bon Marché pour Vendredi

Gants en chamoisette pour femmes, marque française, en blanc, naturel, gris, mode, etc., pointures 5½ à 7. Valant jusqu'à 45c pour. . . . **35c**

Gants en chevreau à 16 boutons pour femmes, noirs et jaunes, grandeurs incomplètes. Valant jusqu'à 1.79, pour. . . **49c**

Gants en chevreau français pour femmes, en noir, blanc, jeune, etc. Valant jusqu'à $1.00 la paire pour. **69c**

—Rez-de-chaussée. Centre.

Offres Spéciales de Bonbons pour Vendredi

Chocolats assortis. Rég. 40c la lb pour. . **29c**

Turkish Delight Rég. 30c la lb pour **15c**

Butter scotch. Rég. 30c la lb pour **15c**

OFFRE SPECIALE A LA FONTAINE A SODA

Banana split **10c**

Sundae Spécial d'Almy . **10c**

Cacao chaud avec de la crème fouettée et des biscuits **5c**

Rez-de-chaussée, centre.

Cotons et Cotons à Draps Canadiens

Draps en coton canadien épais blanchi de $1.75, de 2 x 2½, souples, à brins ronds, texture uniforme. Prix d'occasion du vendredi, la paire . . . **$1.35**

Coton blanc comme neige pour draps de 35c, 78" de large, de très bonne qualité, sans apprêts. Prix d'occasion du vendredi, la verge **29c**

Taies d'oreillers en coton blanc de 15c, fine texture, le meilleur fini toile, 40" et 42" seulement. Prix d'occasion du vendredi, chacune. **12½c**

Couvre - pieds blancs au crochet de $1.25, grandeur 11-4, texture épaisse, dessins conventionnels, unis, bouts ourlés. Prix d'occasion du vendredi **98c**

Couvre - pieds Marcella, de $4.00, beau fini satin, nouveaux dessins soulevés, grandeur 12/4. Prix d'occasion du vendredi **$3.00**

Tapis de buffet de 79c, en beau damas satiné, bordures à points d'ourlet, joli dessin de fleurs. Prix d'occasion du vendredi, chacun **50c**

—1er étage du Centre. — Section

VETEMENTS D'ENFANTS

Caleçons d'enfants, en flanellette blanche ou rose, âges 2 à 4 ans. Prix d'occasion du vendredi **15c**

Nuages de laine de 29c à 59c pour enfants, en imitation de peau d'ours, en peluche, en velours et en laine, très bien garnis, âges 6 mois à 3 ans. Prix d'occasion du vendredi **25c**

Robes en drap de 98c pour enfants, plusieurs couleurs, fini français, jupe plissée, âges 2 à 5 ans. Prix d'occasion du vendredi . . . . **49 CENTS**

Robes blanches de 59c à $1.00 pour enfants, garnies de broderie ou de dentelle, âges 2 à 5 ans. Prix d'occasion du vendredi . . . .

—Deuxième étage, section du centre.

Manteaux ! Manteaux !

Des centaines de magnifiques manteaux d'hiver à d'énormes sacrifices.

Manteaux garnis de fourrure de $10.00, $12.75 et $15.00 pour femmes et demoiselles — doublure entièrement piquée partout. Prix d'occasion de vendredi . . **$6.98**

Manteaux échantillons de premier ordre pour femmes et demoiselles, riches tissus, toutes couleurs et grandeurs. Valant ordinairement jusqu'à $20.00. Prix d'occasion de vendredi . . **$9.98**

Elégants et chauds manteaux d'hiver de $8.50, $10.00 et $12.50 pour femmes et demoiselles, toutes couleurs et grandeurs. Prix d'occasion de vendredi . . **$4.95**

MERVEILLEUSES OCCASIONS ECONOMIQUES DANS LES JUPES SEPAREES, ROBES, ETC., TOUS DE NOUVEAUX MODELES.

—1er étage, côté de la rue Saint-Alexandre.

EXPOSITION DE BLOUSES FAITES AU CANADA

Splendides nouvelles blouses en voile, plusieurs modèles y compris le nouveau modèle militaire, de toutes grandeurs. Prix d'occasion de vendredi **98c**

Blouses confectionnées au Canada, dans plusieurs des modèles populaires, en beau voile et soie lavable, toutes grandeurs. Aussi nouvelles blouses militaires. Prix d'occasion de vendredi

$1.49 $1.98 A $2.98

Belles blouses en beau crêpe de Chine de soie faites au Canada, que nous venons de recevoir, toutes grandeurs et couleurs. Prix d'occasion de vendredi

$1.98 $3.98 ET $4.98

— 1er étage, côté de la rue St-Alexandre.

Lits en Cuivre aux Prix de la Fabrique Positivement 25% à 33⅓% de Réduction sur nos Prix Réguliers Réduits au Comptant.

TOUTES LES GRANDEURS, TOUS LES FINIS, TOUS LES PRIX, DE $20.00 A $80.00.

Seulement 1 berceuse rembourrée confortable, de $10.00 pour . . . **$5.98**

Seulement 1 fauteuil assorti confortable de $10.00 pour **$5.98**

Seulement 1 causeuse en acajou massif, recouverte en tapisserie française.— Rég. $63.00 pour **$41.50**

Seulement 1 bergère assortie de $45.00 pour **$30.00**

Seulement 1 davenport de $18.50, recouvert en denim vert, quelque peu sali, pour **$10.00**

3 buffets en chêne royal, très grands et massifs, avec grande glace anglaise biseautée. Rég. $23.00, pour . . **$12.75**

Seulement 10 chaises Morris, en chêne doré solide, avec coussins en velours de bonne qualité. Rég. $7.50 pour . . **$5.98**

Canapé double à coulisse, canapé confortable et spacieux le jour, et un lit double à sommier complet la nuit . . . **$7.75**

Table de centre de $3.50, en chêne doré ou acajou, pour **$2.49**

Seulement 1 buffet de $32. en quart de chêne Early English solide, pour . . **$19.95**

—4ième étage, côté de la rue Saint-Alexandre.

LISTE D'EPICERIE D'ALMY POUR VENDREDI

Fruits commandés par téléphone ou la poste choisis avec soin.

Offres spéciales du jeudi soir par téléphone.

Pêches de Table dans le sirop. Rég. 35c la boite pour. **15c**
Limite 3.

La meilleure farine à pâtisserie, Rég. 32c. 7 lbs pour. **28c**

Marmelade, seaux de 5 livres.. **52c**

Avoine roulée, 6 lbs **25c**

Confiture, seaux de 5 livres. . . **49c**

99c

Avec commandes.

La livraison part à 7.30 a. m. vendredi.

1,000 livres du nouveau thé d'Almy, mélange Leader, riche, odorifé-rant, fort—La meilleure valeur à Montréal à ce prix : **35c.** 3 lbs. . . .

Sucre Granulé, 10 lbs.. **67c** (Avec commandes).

Sucre en Pain, à Fruits ou à Glacer de Redpath, 3 lbs . . . **27c**

Farine Strathcona à Pâtisserie, 7 lbs. . . **29c**

Farine Strathcona à Pâtisserie, 24 lbs **$1.03**

La Meilleure Farine à Pain ou à Pâtisserie, entièrement garantie par Almy. Sac de 98 livres, rég. $4.25 pour. **$3.98**

Biscuits au Soda Frais, gros seau de 30c, avec anse. **24c**

Sel de Table. Rég. 10c, 3 pour. **19c**

Véritable Cacao Hollandais. Rég. 35c lb. **28c**

Poudre à Pâte Strathcona, 2 btes de 1 lb. **25c**

Sauce H. P., bout. . **19c**

Noix de Coco, lb. . **18c**

Pêches Jaunes de Choix, boîtes de 3 lbs. Rég. 35c pour. **17c**

Le meilleur saumon rouge de la C. A., btes de 1 lb. Rég. 20c pour **17c**
3 pour **50c**

Gros citrons de Messine, douz. **15c**
2 douz. . . . **25c**

Café Strathcona, bte de 1 lb. de 35c pour **29c**

Oranges sucrées, sans noyaux, de 25c douz. **19c**

Corn Starch, 4 paq. **25c**

FRUITS DE CHOIX

Oranges à marmelade, douz. **16c** ,20c, 25c

Pommes à dessert, douz. **29c**

Pommes de choix, panier **15c**

Oranges sans noyaux, douz. **15c**

Pamplesousses, 5 pour **25c**

Corinthe, 2 paq. . **19c**

Raisins épépinés, 2 paq. **25c**

Sultana, lb. . . . **15c**
2 paq. **28c**

Pommes tapées, 2 lbs **25c**

Pruneaux de la Cal., 2 lbs **25c**

THES ET CAFES

Indo-Ceylan, la lb. **25c**

Favorite, la lb. . . **30c**

Impérial, la lb. . . **40c**

Café M. & J., la lb. **38c**

Golden Santos, la lb. **30c**

CEREALES

Shredded Wheat, 2 paq. **25c**

Force, 2 paq. . . . **29c**

Grape-Nuts, 2 paq. **29c**

Blé floconneux, 6 lbs **28c**

Avoine roulée, 6 lbs **28c**

Farine de maïs, 6 lbs **25c**

Farine d'avoine, 6 lbs **25c**

Sagou, lb. **8c**, 4 lbs **27c**

Tapioca, lb. **8c**, 4 lbs **27c**

Nourriture à déjeuner, 6 lbs. **28c**

Fèves brunes, 5 lbs. . **28c**

Fèves blanches, 5 lbs **28c**

Riz Patna, 4 lbs. . . **25c**

Riz Rangoon, 5 lbs. **25c**

NOUVEAUX LEGUMES CANADIENS, ETC.

Pois canadiens, 3 boîtes. **25c**

Fèves vertes, 2 btes **25c**

Fèves jaunes, **10c**, 3 pour **25c**

Tomates, 3 boîtes. . **28c**

Blé-d'Inde sucré, 3 boîtes **28c**

Saumon de choix, bte **10c**

Saumon rose, 2 btes **25c**

Mélasse nouvelle, (marque Lion) bte. **10c et 15c**

Sirop Golden, btes de 2 lbs. **15c**

Sirop d'érable, btes de 2 lbs. **35c**

Sirop de caramel à crêpes, 2 btes. . . . **29c**

Lapin, bte. **35c**

Poulet, boîte, **35c**, 3 pour **99c**

Poires Bartlett, bte de 30c pour. . . . **25c**

Champignons français, btes individuelles, **10c**

Pois de Belgique, boîte **10c**, 3 btes. . . **29c**

Pois français, mi-fins, 3 btes. **25c**

Pois français, marque Patricia, 2 btes. . . **29c**

LIGNES A 25c.

Gélatine en feuilles, bte de ½ lb. **25c**

Flan, 3 paq. . . . **25c**

Poudres à blanc-manger, 3 paq. **25c**

Bougies, 2 lbs. . . **25c**

Nettoyeur pour les mains, 3 btes de 15c. . . **25c**

SAUCES, ETC.

Catsup aux tomates, 2 bout. de 15c. . . **25c**

Sauce Wor., 3 bout. **25c**

Catsup aux tomates, marque Sterling, bout. de 25c. **22c**

Confitures pures, pots de 12 onces, 3 pour. . **29c**

Vinaigre de malt, bout. de 1 bonne pinte. . . **25c**

Gelée aux prunes de Goodwillie, pot de 15c. **10c**

Huile d'olive, bout., 15c, 25c et. **50c**

Catsup Snider, bout. 15c, 25c et. **45c**

Les meilleures marinades anglaises, de 25c la bout. pour. . . . **22c**

Marinades domestiques, bout. de 18 onces, 2 p. **25c**

ARTICLES POUR LE NETTOYAGE

Savons Comfort, Borax, S. Monday cu White Naptha, 6 morceaux, **25c**, 12 pour. . **49c**

Savon de Castille, 100 p. c. pur, gros morceau. **25c**

Ammoniaque liquide, 3 bout. **25c**

Ammoniaque en poudre, Pearline, borax, raffiné, 6 paq. **25c**

Borax breveté, 3 gros paq. **25c**

Poudre à balayage, boîte **12c** et. **25c**

Empois blanc, 3 lbs. **25c**

—4ième étage, centre.

ECOULEMENT de CHAPEAUX D'HIVER

25 Chapeaux Garnis seulement pour Dames à $1.98.

Faites votre choix parmi tout ce qui reste dans notre assortiment à ce prix. Elégants chapeaux en velours et peluche, tous bien garnis de fourrure, ailes de fantaisie et touffes. Les prix d'autrefois allaient jusqu'à $12.50. Prix d'occasion de vendredi . **$1.98**

PLUMES D'AUTRUCHE DE $2.98 POUR 98c

50 seulement, dans les couleurs de tan, azur, vin, émeraude, taupe, perle et tango, longueurs de 16 à 18 pouces pour toutes, bien frisées et d'une bonne qualité. Occasion de vendredi, tant qu'il y en aura **98c**

—Deuxième étage. —Côté de la rue Saint-Alexandre.

50 Gilets-Tricots de $5.00 à $8.00 pour Hommes

Epais tricot Shaker et Angora, tous de couleurs unies, collet Byron, grandeurs 36 à 46. Prix d'occasion de vendredi . . . **$3.00**

Corps et caleçons Penman de 59c pour homes, ouatés. Prix d'occasion de vendredi, le vêtement **39c**

Chaussettes en laine et cachemire noires de 25c à 50c pour hommes. Prix d'occasion de vendredi **19c**

Chemises de négligé et blouses de 75c à $1.50 pour garçonnets, la fameuse marque Bell, des soldes de grandeurs. Prix d'occasion de vendredi **59c**

Casquettes de 79c à $1.50 pour hommes, un assortiment extraordinaire, des échantillons. Prix d'occasion de vendredi . **49c**

Chemises en flanelle militaire anglaise de $1.25 pour hommes, toutes grandeurs. Prix d'occasion de vendredi. . **59c**

Chemises de négligé de $1.25 et $1.50 pour hommes, modèle habit, poignets empesés ou mous, grandeurs 14 à 17. L'assortiment le plus considérable de chemises en ville, pour vendredi. . . **$1.00**

Gants en cape tan de $1.25 à $1.50 pour hommes, toutes grandeurs. Prix d'occasion de vendredi, la paire. . . . **89c**

Pyjamas en flanellette de $1.50 pour hommes, garnis de brandebourgs de soie, collet militaire. Prix d'occasion de vendredi. . . . **$1.00**

Rez-de-chaussée—Bleury

Des Valeurs qui Activeront les Ventes à notre Rayon des Articles de Ménage Vendredi

50 pièces de jolies cretonnes importées, toutes de 36" de large. Rég. 35c à 50c la verge, pour **25c**

150 coins de rideaux en dentelle Nottingham, 1½ et 1¾ verge de long, et 36" à 50" de large, pour écouler à . . . **19c**

100 paires de rideaux en dentelle Nottingham, 2¾ verges de long, régulier 99c, pour **69c**

50 paires de jolis rideaux hollandais au complet avec franges. Rég. $1.25 la paire pour **69c**

Mousseline écossaise de 25c, à pois et à dessins, 36" de large, la verge **15c**

Cretonnes anglaises attrayantes de 20c, 32" de large, la verge .

Mousselines de 30c avec dessins en couleur, 45" de large, la verge

—Troisième étage. Centre.

Nous Venons de Recevoir un Gros Envoi de Services à Dîner en Semi-Porcelaine Anglaise, que nous Mettons en Vente Vendredi à Moins que le Coût du Gros.

Il y a aussi plusieurs modèles à pièce remplaçable que nous allons vendre à des prix comme on n'en a jamais vus auparavant.

Services à dîner en semi-porcelaine anglaise de $9.50 — 97 articles, la décoration consiste en un chic dessin de fleur, 3 couleurs au choix, bleu pâle, bleu foncé et bleu paon. Bon glaçage dur et bon fini. Prix d'occasion de vendredi, le service **$7.95**

Services à dîner en semi-porcelaine anglaise de $15.00, plusieurs chics dessins au choix. Ces services sont tous de coloris glacé en dessous, ce qui empêche le modèle de s'user. Services de 97 articles. Prix d'occasion du vendredi, le service **$9.95**

—Sous-sol.

LINOLEUMS

1,000 verges d'épais linoléum de liège, 2 verges de large, dessins de carrelage, de tuile et de fleurs, ayant de légères imperfections. Rég. 45c la verge. Prix d'occasion du vendredi **35c**

1,500 verges de tapis de Bruxelles, tous les derniers dessins. Rég. $1.25 la verge. Prix d'occasion de vendredi . **79c**

Gros achat de rugs de Bruxelles et Wilton, à un prix qui nous permettra de les vendre au prix de la manufacture. Tous marqués en chiffres ordinaires pour argent comptant, positivement moins 20%.

— 3ème étage, centre.

Complets et Paletots pour Hommes de Fabrication Canadienne

FAITES VOTRE CHOIX PARMI CES

Complets et Paletots --A-- $7.50 et $9.50

Ce sont des vêtements réellement confectionnés pour vendre $13.50 et jusqu'à $20.00.

Ces vêtements sont d'une coupe et d'une confection aussi excellentes que celles que puissent donner les tailleurs-fabricants. On n'y trouvera que les meilleurs tissus pure laine.

LES PALETOTS sont dans les modèles Chesterfield des plus à la mode avec collet-châle et échancré. Quelques-uns ont une bonne doublure en tweed et d'autres ont une doublure en serge à chaîne double.

LES COMPLETS sont de modèles anglais et d'un genre sobre, faits en tweeds et worsteds à carreaux superposés et rayures.

Premier étage---Section de la rue Bleury.

Papiers de Tenture

Versez un montant et nous garderons ce que vous achèterez jusqu'à demande. Vous économiserez au moins ⅓ en achetant maintenant.

Papiers de tenture, dessins fleuris, vendus seulement avec bordure de 9 pouces. Prix d'occasion de vendredi, le rouleau. . . . **3½c**

Papiers de tenture, dessins fleuris et conventionnels, couleurs pâles et foncées, valant jusqu'à 18c le rouleau. Prix d'occasion de vendredi. **8c**
(Quelques-uns sont vendus avec bordure, d'autres sans bordure).

Papiers de tenture à effets de rayures pâles, fini satin, posés avec bordures découpées ou effets de panneau. Valeur de 20c à 30c le rouleau. Prix d'occasion de vendredi. **14c**

A rayures ombrées et mélangées, de riches nuances de vert et or, rouge et or, tan, gris et crème. Valeur de 30c le rouleau. Prix d'occasion de vendredi. . **19c**

Papiers de tenture de salon, soie en relief, valant jusqu'à 50c le rouleau. Prix d'occasion de vendredi **29c**

Effets en tapisserie de haute qualité, en brun, bleu, gris, mastic, peau d'éléphant et vert, valant jusqu'à $1.00 le rouleau. Prix d'occasion de vendredi. . . **39c**

Prenez la dimension de votre pièce. Mesurez la longueur, la largeur et la hauteur.

Troisième étage — Côté de la rue Saint-Alexandre.

Nos Fameux Lorgnons à $1.95

En or roulé de 12 carats, avec lentilles périscopiques, valant $4.00.

Notre optométriste est un docteur en optiques, licencié et il fait **l'examen de la vue gratuitement.**

Notre opticien fait vos verres, double service, gratuitement.

Nous sommes opticiens manufacturiers.

—Rez-de-chaussée.—Centre.

Tissus Lavables

Indiennes de 10c de fabrication canadienne, la verge . . **7c**

Chambrays et zéphyrs de 17c **12½c**

Cachemirettes de coton de 19c, . . . **15c**

Grosse toile à costume de 29c, pour combinaisons **12½c**

Crêpes de 19c pour kimonos et sous-vêtements. **15c**

Percales imprimés américaines de 25c pour robes, 36 pouces de large. . . **19c**

Madras à chemises de 33c, tissus nouveaux **28c**

Cordé Bedford à costumes de 45c, très fin, nouveau **35c**

Crêpe français de 50c pour blouses **39c**

— 1er étage, Centre.

Chaussures Faites au Canada

POUR HOMMES, FEMMES ET GARCONNETS AU COUT DE LA FABRIQUE

Bottines en chevreau pour hommes . . . . .
Bottines jaunes pour garçonnets . . . . .
Bottines en veau pour garçonnets . . . . .
Bottines en cuir verni pour garçonnets . . . . .
Bottines en veau pour femmes . . . . .
Bottines en gunmetal pour femmes . . . . .
Bottines en cuir verni pour femmes . . . . .
Bottines jaunes pour femmes . . . . .
Bottines à tige en drap pour hommes . . . . .
Bottines en poulain verni pour hommes . . . . .
Bottines en veau pour hommes . . . . .
Bottines en veau jaune pour hommes . . . . .
Bottines en gunmetal pour hommes . . . . .

Valant jusqu'à $3.50 pour $1.98

Valant jusqu'à $4.50 pour $2.98

La plupart à trépointe Goodyear.

—1er étage, centre.

RAYON DES OBJETS D'ART

Etalage spécial de dessus de coussins patriotiques. — Le plus grand choix de dessins de la ville, faits au Canada. Grandes valeurs à . . **$1.00 $1.25, $1.50 et $1.98**

Le délice des enfants — des Poupées en chiffon — des grandes — Kilty et des infirmières — la dernière nouveauté. Spécial à, chacune **25c**

—Rez-de-chaussée, côté de la rue Saint-Alexandre.

Le Marché à Viande

Spacieux, clair, aéré, hygiénique.

Téléphonez votre commande ce soir de 6 à 10 p. m. La livraison vous en sera faite le lendemain matin à 7.30.

OFFRE SPECIALE DE 8.30 A 11 HRS A.M.
Ces prix sont bons pour ce soir.

Saumon, morue en tranches, la livre. **10c**

Flétan, au morceau ou en tranches. **12½c**

Le meilleur beurre de crémerie, la livre. **34c**

En lot de 5 lbs. **33c**

Rôti de jeune porc, lb. **17c**

ACHETEZ VOTRE VIANDE VENDREDI

Rôti dans le haut côté, steak dans le haut côté. . . **12½c**

Le meilleur rôti de boeuf dans les côtes, lb. **19c**

Rôti de porc dans l'épaule. **15c**

Agneau, quartier de devant. **14c**

Longe d'agneau **18c**

Tripe, 3 lbs. . . . **25c**

Saucisse spéciale, saucisse de ferme . . . **12½c**

Steak Hambourg, graisse de panne **15½c**

Carrés de saindoux pur. **18c**

La meilleure graisse. **15c**

LEGUMES

Oignons rouges, 7 lbs. **25c**

Patates, 2 quarts **15c**

Atocas, 3 pintes **25c**

Navets de Québec, 10 lbs. . . . **17c**

Bacon Windsor, marque Rose Brand, bacon fumé au morceau . . . **24c, 26c**

En tranches, **28c**, et. **30c**

Spécialité d'Almy.

Au morceau. . . **21c**

En tranches. . . **23c**

Wiltshire :—

Epaule. **16c**

Pique-Nique. . . **16c**

POISSON

Doré, Maquereau, éperlans. . . . **12½c**

Carrelets. **8c**

Haddock. **6c**

Morue salée. . . . **7c**

Maquereau salé, saumon salé. . . **12½c**

Harengs doux fumés, 6 pour. **25c**

Assortiment considérable de viandes cuites.

Assortiment varié de volailles nettoyées gratis.

Quatrième étage. Côté de la rue Bleury.

ALMY'S LIMITED

Rues Ste-Catherine, Bleury et St-Alexandre.

REVERS POUR LE CANADIEN

Privé des services de Laviolette qui n'a pu jouer que quelques minutes, il a été battu par les Wanderers par 6 à 3.

Privé des services de Jack Laviolette qui n'a joué que pendant une quinzaine de minutes, les Canadiens ont été défaits par les Wanderers hier soir à l'Arena. Le score est de 6 à 3. La joute a eu lieu devant une foule très nombreuse et a été fort intéressante.

Les Canadiens ont enregistré le premier point de la soirée, Didier Pitre comptant en treize secondes. Les Wanderers égalèrent le score en moins de deux minutes et prirent le dessus dix minutes plus tard, mettant le score 2 à 1. A partir de ce moment, les Wanderers furent toujours en avant. Les Canadiens furent dangereux par instants et pressèrent leurs adversaires de près, mais ne purent égaler les chances.

Goldie Prodgers a été l'étoile des Wanderers et a joué une partie sensationnelle. Non seulement il a été très effectif sur la défense, mais il a brillé à l'attaque et a enregistré trois des points comptés par son club. Il a fait des courses de toute beauté. Vers a fin de la joute, après un élan, il tira vers les buts, Vézina leva son bâton pour arrêter le coup, et Prodgers continuant son élan alla se frapper la tête sur le bâton levé et se fendit la figure au-dessus de l'oeil.

Laviolette qui s'était fait écraser un pouce à Toronto samedi dernier et qui toute la semaine avait été sous les soins du médecin, s'aligna hier soir avec ses camarades au commencement de la joute et se mit en évidence, mais le gérant Gardner ne voulant pas prendre de trop grands risques avec ce joueur, le remplaça par Scott au cours de la première période. Gardner l'a retiré non parcequ'il le trouvait faible, mais parcequ'il ne voulait pas aggraver l'état de sa blessure. Scott a compté un point dans sa soirée.

Le jeu a été fort rapide par moments. Les Wanderers qui avaient plus de substituts que les Canadiens ont fait de fréquents changements sur leur équipe, maintenant constamment sur la glace des hommes frais et dispos. Pitre n'a pu se reposer que quelques minutes dans la période finale. Pendant toute la partie il a combattu avec acharnement, mais il était très fatigué vers la fin et s'il avait pu se reposer un peu comme ont fait les joueurs des Wanderers, il aurait pu faire mieux encore.

Bawlf qui a remplacé Scott pendant quelque temps dans la deuxième période a montré qu'il est très effectif. C'est vraiment un bon joueur et nous aurions aimé à le voir plus longtemps sur la gace.

Vézina a joué une superbe partie. Il a accompli des prodiges, arrêtant des coups impossibles et sauvant la situation des douzaines de fois. Souvent, il s'est trouvé seul en face de un ou plusieurs adversaires et il les a repoussés à plusieurs reprises. Vézina est un incomparable gardien de buts.

McCarthy a aussi été effectif et a écarté des coups dangereux.

Les Wanderers étaient déterminés à vaincre et ils ne se sont pas fait faute de maltraiter leurs adversaires. La liste des punitions montre que six des Wanderers ont encouru la disgrâce des arbitres. D'un autre côté pas un seul des Canadiens n'a été puni. La rudesse des Wanderers a privé les Canadiens d'une partie de leurs moyens.

Pitre a électrisé la foule en comptant le premier point en quelques secondes au commencement de la joute. S'emparant de la rondelle au coup de sifflet, il fit un élan, leva le caoutchouc et le lança dans le filet de McCarthy. Moins de deux minutes plus tard, Prodgers fit une course et tira du côté de la glace. Il se trouvait à un angle presqu'impossible, mais la rondelle alla se loger dans les buts. Dix minutes plus tard, Baker fit une course et passa à Roberts en face des buts. Roberts tira, Vézina arrêta le coup avec sa jambe, mais le puck rebondit et alla frapper Roberts à la poitrine. Il rebondit de nouveau et tomba dans les buts. La première période se termina avec un score de 2 à 1. Les Wanderers mirent deux nouveaux points à leur actif au commencement de la deuxième période, mettant le score 4 à 1, mais Bawlf tira habilement de côté et prenant McCarthy en défaut, donna un point au Canadien.

Scott compta de son côté au commencement de la période finale et le score se trouva 4 à 3.

L'on put croire un moment que le Canadien égalerait le score. Le Bleu Blanc Rouge se lança à l'attaque avec énergie, mais ce fut Prodgers qui compta pour les Wanderers. Baker suivit son exemple et enregistra le dernier point de la soirée.

Les équipes s'alignèrent comme suit :

Wanderers.		Canadiens.
McCarthy	Buts	Vézina
S. Cleghorn	Défenses	Corbeau
Prodgers	Défenses	Dubeau
Hyland	Avants	Berlinguette
Baker	Avants	Laviolette
Roberts	Avants	Pitre

Arbitres — Reg. Percival et Johnny Brennan.

Substituts. — Canadien : Scott et Bawlf. Wanderers : Odie Cleghorne, Donald Smith, Stephens.

Punitions — Hyland, 3 ; Donald Smith, 6 ; Roberts, 3 ; S. Cleghorne, 3 ; O. Cleghorne, 3 ; Baker, 3.

SOMMAIRE :

Première période.

1—Canadiens ...Pitre 13
2—Wanderers...Prodgers 1.47
3—Wanderers...Roberts 10.20

Deuxième période.

4—Wanderers...Prodgers 1.30
5—Wanderers...Smith 20
6—Canadiens ...Bawlf 12.20

Troisième période.

7—Canadiens ...Scott 2.55
8—Wanderers...Prodgers 10.25
9—Wanderers...Baker 2.05

POSITION DES CLUBS

	G.	P.	Pour	C'tre
Ottawa . . .	10	4	56	48
Wanderers .	9	4	92	56
Toronto. . .	7	7	47	57
Québec . . .	7	7	55	58
Canadiens .	4	10	46	57
Shamrocks .	4	9	47	67

LIGUE DE L'EST

La joute entre le Cercle Viauville et l'Impérial est attendue avec un vif intérêt.

La Ligue de l'Est offrira à ses nombreux habitués demain soir au Jubilee un programme extraordinaire. La première joute alignera les Crescent contre le Carillon, et promet d'être chaudement contestée. A neuf heures, le Telegraph disputera les honneurs de la soirée au club Aiglon. L'Aiglon sera probablement renforcé de quelques joueurs nouveaux. La joute principale entre le Cercle Viauville et l'Impérial vaudra à elle seule, le prix d'admission. Ces deux clubs seront composés des meilleurs joueurs de notre ville. On remarquera sur l'alignement des Viauville, Freddie Musgrove, Joe Kerlin, Teddy Turner, Champagne, Beauséjour, Lessard et Léonard, etc., sur le côté de l'Impérial: Polla k, Morin, ainsi que Maltais du National.

LE QUEBEC TRIOMPHE DU TORONTO

Les champions subissent une nouvelle défaite par un score de 7 à 5.

(Du correspondant de la PRESSE)

Québec, 11. (Du correspondant de la "Presse"). — Au cours de la plus belle partie de la saison, dans la N. H. A., le Québec a battu le Toronto par un score de 7 à 5. Le jeu a été rapide et intéressant du commencement à la fin et il serait difficile de dire laquelle des deux équipes a mieux joué. Ce n'est que vers la fin de la rencontre que les visiteurs ont faibli quelque peu et ont permis à l'équipe locale de compter deux points consécutifs. Malone, qui n'a pas joué depuis longtemps avec l'équipe québecoise, a fait son apparition sur la glace à la troisième période et a compté le point qui a donné l'avantage à son club. Mummery, après une belle course, a enregistré le dernier point de la soirée. La victoire de notre club a soulevé l'enthousiasme des spectateurs. L'assistance était de moins de trois mille personnes.

Un des faits saillants de la joute a été l'absence totale de brutalité. Pas un seul joueur n'a reçu un coup qui vaille la peine d'être signalé.

Tommy Smith, comme toujours, s'est révélé le compteur par excellence de l'équipe locale et il a enregistré, à lui seul, 4 points sur un total de 7. Equipes :

Toronto.		Québec.
Holmes	Buts	Moran
Cameron	Points	Mummery
Carpenter	Couverts	Hall
Foyston	Centres	Smith
Walker	Ailes droites	McDonald
Wilson	Ailes gauches	Crawford

Arbitres : Vic. Russell et Dave Power. Chronométreur, A. J. Bussières ; juges des buts, Dan Griffin et Chs. McNamara ; pénitencier .Nap. Belleau.

SOMMAIRE

Première période

1—Toronto.....Walker. 0.10
2—Québec......Smith. 6.00
3—Toronto.....Oak. 8.15
4—Toronto.....Walker. 4.45

Deuxième période

5—Québec......Smith. 0.05
6—Toronto.....Wilson. 2.50
7—Québec......Smith. 1.20
8—Québec......Crawford. 4.00
9—Québec......Smith. . . . .

Troisième période

10—Toronto.....Cameron. 1.56
11—Québec......Malone. 4.50
12—Québec......Mummery 9.14

LA MEILLEURE RENCONTRE DES DEUX LEADERS

Les clubs National et Victoria se livreront un duel émouvant, lundi, à l'Arena, pour le championnat.

La Ligue de la Cité marche de triomphe en triomphe. Ses dernières joutes de lundi, à l'Aréna, ont été vues par une foule des grande jours. Les résultats de ce triple-header ont donné lieu à une fort intéressante combinaison, en plaçant sur un parfait pied d'égalité les trois premiers clubs de la Ligue du Président Lecours.

Les clubs National, Victoria et M.A.A. A., ont gagné cinq parties, en ont perdu une, et ils en ont annulé deux. Leur moyenne est donc la même.

L'intérêt se concentre sur les dernières rencontres, qui seront les plus émouvantes et les plus sensationnelles, que Montréal amateur ait vues depuis des années.

Pour lundi prochain, le 15 courant, un enlevant programme tient l'affiche. Il devrait satisfaire les plus difficiles et amener à l'Aréna tous les amateurs de hockey de la métropole. Nous allons donner le menu de cette soirée dans ses grandes lignes pour aujourd'hui, nous réservant d'en faire la critique un autre jours.

8 à 9 : Shamrock vs Laval.
9 à 10. Victoria vs National.
10 à 11 : M.A.A.A., vs McGill.

On a pu se convaincre, du premier coup d'oeil, de la haute valeur du tripleheader de lundi prochain.

PROGRAMME DE CE SOIR A AHUNTSIC

A 8½ heures : — Ahuntsic vs Norwood.

A 9½ heures : — Le Sault vs Outremont.

Arbitres : Louis Berlinguette et Arthur Bernier.

EUCHRE DU NATIONAL

C'est ce soir qu'aura lieu, à la salle Stanley, le euchre annuel du club de raquette National. Le succès de la fête est assuré et tout fait prévoir que les amis du sport qui iront encourager notre populaire club passeront une joyeuse soirée.

CONSEIL PAPINEAU

Royal Arcanum.

Tous les membres et amis sont priés de prendre note que le Souper-Habitant annuel aura lieu ce soir au Club Champêtre. Un char spécial partira du coin des rues Ste Catherine et St Timothée à 7 hrs précises. Le prix du billet est de $1.50.

LE CROQUET

MATHIEU VAINQUEUR DE GUILBAULT

Il y a eu ces jours derniers un match de croquet, entre M. F. X. Guilbault, du club National, et M. J. H. Mathieu, du club Ste Marie, match de 20 parties, pour un enjeu de $40, le joueur gagnant 11 parties devant être déclaré vainqueur.

Les dix premières parties ont été jouées dimanche le 31 janvier sur le terrain du club Ste-Marie. M. Mathieu a gagné 8 parties, et M. Guilbault, 2. Le match s'est terminé dimanche le 7 février, sur le terrain du club National, il ne fallait que trois parties à M. Mathieu pour gagner le match, ça n'a pas été long. Il a gagné ces trois premières parties, et fut déclaré vainqueur, par un score de 11 à 2.

Juge : M. H. Boudreau.

CLUB MEILLEUR INC.

C'est ce soir qu'aura lieu au théâtre Majestic, coin Ontario et Frontenac, la séance du club Meilleur Inc. Un joli programme a été préparé pour la circonstance. Tous les clubs de raquette ont été invités, et il y a apparence qu'ils seront là en costume. Après la soirée, il y aura parade et réception à la salle du club. Les clubs sont priés de se rendre au coin des rues Delorimier et Ontario, où le Meilleur les attendra pour se rendre au théâtre.

SCHIFF EST UN BOXEUR EMERITE

Programme de la séance de vendredi soir au Club Canadien.

Deux à trois cents personnes ont assisté, hier et avant-hier, à l'entraînement de Johnny Schiff au Club Canadien. Le champion de la côte du Pacifique a vivement intéressé les amateurs de boxe qui l'ont vu à l'oeuvre. Schiff est certainement un pugiliste qui fera sa marque. Il a un coup de poing terrible et Fleming s'apercevra demain soir qu'il a un homme devant lui. Schiff est dans son élément lorsqu'il se trouve en face d'un bon adversaire. Il se "plante" alors et il cogne et il bûche ferme. Le combat de demain devrait être l'un des meilleurs vus ici depuis longtemps. Il y aura des émotions. Le programme officiel est le suivant:

"Kid" News vs. "Kid" Mail, 4 rondes, 110 livres.
Amos Russell vs. "Kid" Burman, 6 rondes, 122 livres.
Joe Allen vs. O. Labelle, 6 rondes, 160 livres.
"Kid" Beyers vs. "Kid" Williams, 6 rondes, 125 livres.
Young Kirby vs. "Kid" Hawkins, 4 rondes, 105 livres.
Johnny Schiff et Frankie Fleming, 10 rondes.

THOMPSON EN TETE DES COMPTEURS

Ce joueur du All Montreal a douze points à son actif.—Bell et Laliberté en deuxième place.

La lutte entre les meilleurs scorers de la ligue Montréal est des plus excitantes. Trois entre autres, Thompson, Bell et Laliberté, se disputent avec acharnement l'honneur d'être en première place. Kenny Thompson, le rusé avant du All-Montreal, qui, il y a deux semaines, était descendu de la première place en deuxième, puis en troisième, a repris la première place, car il a compté trois points lundi contre la Casquette, ce qui lui donne un total de douze points. Bien que les Stars et l'Hochelaga aient gagné leurs parties lundi, Henry Bell et Laliberté n'ont ajouté aucun point à leur actif et ils tombent en deuxième position, juste un point en arrière de Thompson. Ils ont chacun onze points à leur crédit. Hughes, des Stars, Colligan, du All-Montreal, et Robert, de l'Hochelaga, viennent ensuite. Voici la liste des scorers:

Thompson, All-Montreal, 12 ; H. Bell, Stars, 11; Laliberté, Hochelaga, 11 ; Hughes, Stars, 8 ; Tannahill, Garnets, 7; Colligan, All-Montreal, 6, Robert, Hochelaga, 6 ; Sauvé, Stars, 5; Lahue, Stars, 5; O'Grady, Garnets, 5; Musgrove, Garnets, 4; Ritchie, All-Montreal, 4; O'Sullivan, Hochelaga, 4 ; Norton, Garnets, 3; Degray, All-Montreal, 3 ; Sorel, All-Montreal, 3; Campbell, La Casquette, 3; Derrick, La Casquette, 3; Lalonde, St Zotique, 3; Carrignan, St Zotique, 3; Wall, Stars, 2; Liffiton, Garnets, 2 ; Delaney, Garnets, 2 ; Watson, La Casquette, 2; Kearns, La Casquette, 2; Stenson, La Casquette, 2; Léger, La Casquette, 2; Davis, St Zotique, 2; Evans, St Zotique, 2; Godel, St Zotique, 2; Schnaufer, Hochelaga, 2; Roddick, Stars, 1; Foster, Garnets, 1 ; Fennel, All-Montreal, 1; Pollack, All-Montreal, 1; Mullan, La Casquette, 1; Wilson, La Casquette, 1; Brunet, St Zotique, 1 ; Bougie, St Zotique, 1; Girouard, St Zotique, 1; Charlebois, Hochelaga, 1.

Parties pour lundi prochain:
8 à 9. — St Zotique vs. Stars.
9 à 10. — La Casquette vs. Garnets.
10 à 11.—All-Montreal vs. Hochelaga.

LE CERCLE PAROISSIAL

Nous rappellerons aux amis de cette institution que le Cercle donnera le 15 du courant une soirée récréative qui fera passer de bons moments à tous ceux qui aiment les amusements sains. Les billets se vendent 25 et 35 cents. On peut s'en procurer aux salles du Cercle, 62 Boulevard Saint-Joseph Est, et au presbytère de l'Enfant-Jésus, 1939 rue Saint-Dominique.

LE SAINT-PAUL

Tous les membres du club de raquette St-Paul sont priés de se rendre en costume, ce soir, à 7 heures, aux salles du club, afin de prendre part à la soirée théâtrale du club Meilleur ; la sortie se fera avec dames.

Dimanche, les membres du club sont priés d'être présents en costume, à 9 hrs a.m., afin de prendre part à la bénédiction du drapeau du club Canadien de St-Henri.

SALLE TREMBLAY

Le programme de vendredi soir à la salle Tremblay et Leduc comprend une lutte d'une heure entre Wm. Duchesne et Hector St-Jean, et une lutte préliminaire entre Henri Duchesne et Wilfrid Tessier. Le spectacle promet d'être des plus intéressants.

CLUB A. ROYAL

Le Club Athlétique Royal s'est organisé à une assemblée tenue hier soir chez M. Wilfrid Tessier, rue Bordeaux. Les officiers sont les suivants : Gérant, Wilfrid Tessier, 2068 Bordeaux ; secrétaire-trésorier, Lucien Gagnon, 115 Sainte-Rose ; secrétaire-correspondant, Armand Falardeau, 149 Christophe Colomb. Directeur : Joseph Desrochers, 219 Rivard.

Le président sera nommé la semaine prochaine.

Le club donnera sous peu un grand concert-boucane.

A A. A. SAINTE-ROSE

La section de la raquette a fait l'élection de ses officiers. En voici le résultat : Président, Gilbert Viau ; secrétaire et capitaine, Hector Savard. Cette section compte déjà vingt membres, et ce nombre aura cretainement doublé avant quinze jours. Bon succès.

CONDOLEANCES

Le club de raquette le National a eu hier soir une assemblée spéciale à laquelle il a adopté un vote de condoléances à l'occasion de la mort de la mère Leo Durocher, l'un de ses membres.

LE SAINT JAMES VAINQUEUR

Le St. James a défait le Café Bouillon par une majorité de 33, dans une joute de quilles, disputée au Windsor Bowling Club. Scores:

St. James.				Total
J. Beaudry . . .	134	140	122	396
A. Verdon . . .	169	168	144	481
E. Joly	122	93	119	334
J. P. Dubois . .	164	100	137	401
L. Bouillon. . .	145	122	132	399
	734	623	654	2011
Café Bouillon.				**Total**
Jos. Lacerte . .	167	157	115	439
L. Poulin . . .	109	122	128	359
A. Boulanger . .	109	106	130	345
L. Benoit . . .	130	121	142	393
E. Samson . . .	151	140	151	442
	666	646	654	1978

Majorité pour le St. James, 33.

A. ROBILLARD, de la Casquette, gagnant de la course de 440 verges à Trois-Rivières.

UN MATCH IMPORTANT

Les amateurs du jeu de quilles qui se rendront aux salles du club Athlétique Canadien, ce soir, seront témoins d'un match très important, car Mort Lindsay, ex-champion "quilleur", sera aux prises avec Edmond Pelletier, capitaine du club Canadien, pour un pari de $50 chaque côté.

Lindsay est un maître au jeu de quilles et tous les fervents de ce beau sport d'intérieur voudront le voir à l'oeuvre ce soir. La rencontre commencera à 8 heures et le match sera de sept parties.

L'entrée est libre mais des sièges seront vendus à 25c à ceux qui désirent suivre la partie sans se fatiguer.

Nous conseillons aux personnes qui ont l'intention d'assister au match de se rendre à bonne heure ou de retenir leur siège dès maintenant en s'adressant au Club Canadien, 448 rue Sainte-Catherine Est.

Après la rencontre, Mort Lindsay donnera une exhibition des différents coups de quilles qui saura sûrement intéresser tous les amateurs.

ASSOCIATION COLOMBOPHILE DE MONTREAL

Les membres de cette association, qui prend chaque année de la vogue et dont le nombre s'accroit de plus en plus, ont eu leur assemblée la semaine dernière et ont fait le choix des officiers pour l'année, avec le résultat suivant : président, M. A. Fortin, M.D. ; premier vice-président, M. Blain ; 2ième vice-président, M. Monette ; trésorier, J. Charbonneau ; secrétaire, I. Braem ; secrétaire-correspondant, M. Bertrand ; secrétaire des courses, M. Senécal ; comité, MM. Guay, Delorme et Senécal.

CLUB RICHMOND

Les membres costumés, ainsi que le corps de tambours et clairons du club sont priés de se réunir au chalet ce soir, à 7 h. 30, pour assister à la soirée théâtrale du Club Meilleur.

IL N'A PU Y ALLER

Nous reproduisons de notre confrère "Le Temps", la note suivante :

Pour la première fois depuis l'organisation de l'Union Canadienne des Raquetteurs en 1907, M. Arthur Lamalice, son fondateur, n'a pu assister à la grande convention annuelle qui a eu lieu à Trois-Rivières, samedi et dimanche, M. Lamalice qui a probablement fait plus que n'importe qui pour. populariser le sport de la raquette au Canada en ces dernières années a du forfaire au plaisir que lui aurait procuré l'occasion de retrouver tous ses anciens camarades à Trois-Rivières à cause d'affaires importantes qui le retenaient à Ottawa et qui réclamaient tout son temps. Les raquetteurs réunis à Trois-Rivières ont eu une pensée pour Arthur comme les nombreux télégrammes reçus dans le cours de la journée de samedi et de dimanche en ont fait foi.

SWIFT CANADIAN A. A. A.

La première assemblée de la Swift Canadian A.A.A. a eu lieu ces jours derniers alors que les officiers suivants ont été élus:

Président honoraire, A. A. Haisman; président, F. R. Davies; secrétaire, T. Fitzgerald; trésorier, L. Collette.

Directeurs: W. H. Lamer, H. McGuire, W. Marsters, W. Roffey et Oscar Leduç.

Toute communication doit être adressée au Marché Place Viger, 500 rue Craig Est. Les joutes de quilles de l'association ont lieu le jeudi soir à 7h.30 au club Canadien.

LE MOLIERE

Dimanche prochai aura lieu la sortie annuelle à Oka. Tous les clubs de raquette sont invités. Départ de la gare Windsor à 8.50 hrs.

Le coût total est de $1.30, repas compris. Les dames sont invitées.

Pan Zaretta a abaissé, hier, le record du monde pour 5 furlongs dans un match, sur la piste de Juarez, couvrant la distance en 57 1-5 secondes.

VICTOIRE FACILE DE L'OTTAWA

Il défait hier soir les Shamrocks par un score de 6 à 2.

Toronto, 11. — Le club Ottawa a remporté hier soir une victoire facile sur les Shamrocks, les battant par un score de 6 à 2. Skinner et George McNamara étaient malades de sorte que lorsqu'ils furent remplacés, les Shamrocks n'avaient pas de substitut. Vers la fin de la journée, Harold McNamara et Merrill furent mis hors du jeu. Les visiteurs mirent un homme de côté et le match se termina avec cinq hommes d'un côté et quatre de l'autre.

Composition des équipes:

Ottawa — buts, Benedict; point, Merrill; couvert, Shore; avants, Graham, Broadbent et Gerard.

Shamrocks — Buts, Lesueur; point, Howard McNamara; couvert, Harold MacNamara; avants, Corbett, Cyril Denneny et Brown.

Referee — Cooper Smeaton; assistant, Dr Wood.

Ottawa substituts — Bell, Ross, Lowrey.

Shamrocks — Rohan et Hesson.

SOMMAIRE

1—Ottawa......Broadbent 3.00
2—Ottawa......Graham 5.00

Deuxième période

3—Ottawa......Graham 3.00
4—Ottawa......Lowrey 12.00
5—Ottawa......Graham 4.00

Troisième période

6—Shamrock...Ronan 6.00
7—Ottawa......Lowrey 10.00
8—Shamrock...Ronan 2.00

LIGUE SPALDING BOYS

Les St. Lawrence Bridge ont triomphé des Cadets de St Lambert par un score de 3 à 2 dans une partie très contestée de la Ligue Spalding Boys, jouée à Lachine. Noms des joueurs :

St. Lambert C. C. 2		St. Lawrence B. 3
Morris	Buts	Vallier
Elliot	Couverts	Snider
Row	Couverts	Stock
McKeeman	Avants	Roberts
E. Snouf	Avants	Boissell
E. Morris	Avants	McMillan
Lalane	Avants	Tuck

Referee, H. Bell ; assistant, M. Elliot ; chronométreur, M. Ellis ; umpires, R. Hooper et C. McKeeman.

SOMMAIRE

1—St. Lawrence Bridge. . .McMillan 5.00
2—St. Lambert Cadets. . .Lalane. . 8.00
3—St Lawrence Bridge. . .McMillan 3.00
4—St. Lawrence Bridge. . .Snider. . 7.00
5—St. Lambert Cadets. . .Lalane. . 5.00

LIGUE SPALDING JUVENILE

Le Champlain Canadien a défait l'Albion par un score de 2 à 0 dans une partie de la Ligue Spalding Juvénile, au rond Dixon. Noms des joueurs :

Albion 0		Champlain Can. 2
Irwin	buts	Jarvos
Kane	Points	Menard
Doran	Couverts	Beaumont
Paterson	Avants	Cave
Pearson	Avants	Seymou
C. Paterson	Avants	Doyle
Byers	Avants	Filteau

Referee, C. Whitmore ; assistant, E. Grove ; chronométreur, Coleman ; umpires, Salvail et Kane.

SOMMAIRE

1—Champlain Can. . .Menard. . . 12.00
2—Champlain Can. . .Seymour. . 7.00

VICTOIRE DU DELORIMIER IND.

Le Delorimier Ind. a défait les Red Stars par 3 à 0 dans une partie de la Ligue Spalding Juvénile. Composition des équipes :

Delorimier Ind. 3		Red Star 0
A. Desormier	Buts	Common
A. Comeau	Points	Compton
J. Noseworthy	Couverts	Boyle
L. Richard	Avants	O'Connell
A. Smith	Avants	O'Rielly
P. Bell	Avants	Murphy
A. Regimbald	Avants	Colman

Referee, T. Kane ; assistant, Thremby ; chronométreur, Henry Heckman ; umpires, Gordon Murdock et Campbell Kent.

SOMMAIRE

1—Delorimier. . .A. Regimbald. . . 4.00
2—Delorimier. . .B. Bell. 17.00
3—Delorimier. . .J. Noseworthy. . 2.00

LIGUE SPALDING KNICKERBOCKER

Les Harps ont triomphé des St. Lawrence Boys par 4 à 2 dans une très intéressante partie de la Ligue Spalding Knickerbocker. Noms des joueurs :

St. Lawrence 2		Harp A.A.A. 4
Donavan	Buts	Walsh
M. Ryan	Points	Chinic
Jones	Couverts	Trimm
Beatty	Avants	Caveny
J. Ryan	Avants	Farrell
Kenny	Avants	Hogan
Ferguson	Avants	Leney

Referee, C. Chamberlin : chronométreur, C. Ross ; umpires, Sullivan et J. MacDougall.

VICTOIRE DE L'ARCHEVECHE

Le club de hockey de l'Archevêché a mis une nouvelle victoire à son crédit en battant le fameux club de l'Ecole Technique par un score de 4 à 3 dans une partie fort excitante. Ouellette s'est particulièrement distingué en comptant 2 points pour son club. Daignault et Masson ont joué une partie sensationnelle. Voici les noms des joueurs : Bourgeois, Masson, Lansereau, Daignault, Blondin, Ouellette ; subs., O'Sullivan et Blondin, N.

Le club de l'Archevêché lance un défi aux clubs suivants : Montcalm Ind., jeune St Zotique, St Denis, Canadien de Ste Elisabeth, Ecole Normale, Jacques-Cartier et à tout club des collèges ou écoles de pas plus de 18 ans. Pour informations, s'adresser à Roméo de Vaudreuil, 900 St Hubert. Est 3894.

SAINT-REDEMPTEUR

Le Saint-Rédempteur est libre pour dimanche et serait prêt à jouer avec le Davidson, le Royal d'Hochelaga ou l'Hochelaga Indépendant. Il est en outre prêt à se mesurer avec tout club de 10 à 13 ans. Inf. C. Tremblay, 46 Joliette, ou par Tél., Main 7460, entre 4 et 6 p.m.

Vendredi soir, le 2ième club de l'Académie de l'Archevêché a défait le St Emile par le score de 7 à 0. A. Mannetti et A. Bourgeois se sont distingués en enregistrant chacun 3 points. Noms des joueurs : T. Ryan, G. O'Sullivan, A. Ryan, G. Deneau, A. Bourgeois, A. Mannetti ; subs., R. Deneau. Cette équipe lance un défi à tout club de 13 à 15 ans. Pour toutes informations, s'adresser à G. Deneau, 1869 Châteaubriand ou téléphoner à St Louis 6021.

Le All Montreal a défait le Mont-Royal par 7 à 1 dans une joute de hockey. Noms des vainqueurs : L. Caron, E. Girard, A. Caron, O. Pageau, Alphonse Villeneuve, Merv Mercier, Larchre et Contant.

Le Saint-Germain de Saint-Laurent et le Model City ont fait partie nulle, le score étant de 4 à 4. Le Saint-Germain lance un défi au Saint-Zotique pour le 21. Inf. C. Giroux, Ville Saint-Laurent.

JEUNE DELORIMIER

Le jeune Delorimier lance un défi au St-Stanislas, St-Rédempteur, et à tout club de 10 à 1 ans. Les joueurs sont les suivants : R. Bissonnette, W. Kelly, A. Farrell, H. Norton, E. Schafer, A. Grace, F. Ross, B. Frazer, H. Courns, D. Cashulette. Inf. D. Cashulette, 380 Delorimier.

Le Jeune St Laurent a rendu visite au Jeune Coureur des Bois et a remporté une éclatante victoire par le résultat final de 5 à 0. Le Jeune St Laurent relève le défi du Coureur des Bois. Les équipes se composaient des joueurs suivants:

Visiteurs: A. Lareau, A. Laberge, M. Pilon, R. Baillargeon, J. C. Moffat, Alfred Fillon, capt. ; substitut, Arm. Zappa.

Jeunes St Laurent: G. Dugal, H. Grignon, A. Morel, R. Demers, A. Bélanger, A. Cataford, P. Boudrias.

L'arbitre Charles Rochon a donné satisfaction aux deux clubs.

GUERIN VS JULIEN

André Guérin relève le défi de Kid Julien pour une lutte en n'importe quel endroit. Il lance un défi à Young Thomas, à Young Wilfrid et à Kid Charley. Il s'engage à tomber René Barck trois fois dans une heure. Inf. Carrière, 91½ rue Parthenais.

Le St-Paul lance un défi au Jeune Cercle de Viauville, au Jeune Aiglon, au Normalien III, au Ste-Elisabeth, au Canadien Indépendant, au Clermont. Il se fait fort de gagner la partie sur n'importe lequel de ces clubs. Partie désirée pour 14, dimanche prochain. Information: 131 Lagauchetière ouest. Main 1630.

HOCKEY A SAINT-JEROME

Liste des joueurs de la Ligue Nationale du collège commercial et résultat des parties:

"ST-GEORGES": Henri Défayette, Charles Clermont, Gaston Clouthier, Paul Deschambault, Léopold Brunet, Ulric Paradis, Jean Léveillé, Lucien Marcoux, William Charron, Emile Metthé, Léopold Blain.

"LABELLE": Alfred Bisaillon, Ernest Desjardins, Clément Martial, Ernest Labelle, Valérien Desjardins, Alfred Labrecque, Alméide Bourbeau, Fr. Xavier Poitras, René Deschambault, Gabriel Labelle, Horace Lafleur.

"DOLLARD": Jean Chevalier, Léopold Latour, Henri Gauthier, Moïse Rochon, Ernest Grignon, Elphège Godbout, Eugène Lafortune, Léopold Lafrance, Thomas Gougeon, Antonio Latour, Albert Cameron.

"LASALLE": Irénée Huot, Joseph Grignon, Lucien Landry, Paul Forget, Urgel Brunet, Alphonse Bisaillon, Hervé Larivière, Guillaume Gauthier, Arthur Carrier, Rémi Cousineau, Roger Gravel.

Arbitre: Frédéric Bériault; capitaine: Joseph Grignon; gérant: Clément Martial; président: Henri Gauthier; secrétaire: Gaston Clouthier.

Résultat des parties jouées le 29 janvier par la "Ligue Nationale":

Dollard. . . . 2 vs Labelle 0
St-Georges . . 2 vs Lasalle 8

POSITION DES CLUBS

	G.	P.	Pour	C'tre	A j'er
Dollard . . .	2	0	15	2	6
Labelle . . .	2	1	6	5	6
Lasalle . . .	1	2	11	19	6
St-Georges . .	0	3	10	15	6

La partie remise entre les Shamrocks et les Wanderers sera jouée, de consentement mutuel, le 6 mars.

* * *

Patsy Drouillard a défait Phil Brock dans un combat de huit assauts, hier soir, à Windsor, Ont.

* * *

Le club Portland a défait le Victoria par 3 à 2 dans une partie de la Ligue de la Côte du Pacifique.

* * *

Joe Shugrue a eu hier soir, un léger avantage sur Freddie Welsh, dans un peu intéressant combat de 10 assauts à New-York.

* * *

Bombardier Wells et Frank Moran se rencontreront, le 29 mars, dans un combat de 20 assauts, à Londres.

* * *

George Laing, l'un des plus fameux joueurs de rugby qui ont porté les couleurs de McGill, a décidé de s'enrôler et de s'en aller sur le théâtre de la guerre.

VICTOIRE DU CERCLE ST-PIERRE

Dernièrement le cercle St-Pierre est allé rendre visite au Delorimier Ind. de la ligue Spalding Juvenile et l'a défait par un score de 1 à 0. L'unique point a été scoré par M. Sirois, le héros de la joute. Ce fut sans contredit la plus belle victoire du Cercle St-Pierre, car ses joueurs eurent à lutter contre des adversaires plus ou moins doux qui lançaient des coups de bâton de côté et d'autre plutôt que de jouer au hockey.

Le cercle, St-Pierre se glorifie d'avoir joué avec le Delorimier Ind et le remercie de sa courtoisie.

HUB HUB HUB HUB HUB HUB

"Coin Rond"

VENTE DE BANQUEROUTE

De l'Enorme Assortiment du Hub de

Vêtements pour Hommes et Garçonnets

Acheté à 35c dans la PIASTRE

Tout se vend à la 1/2 du coût de la fabrication.

Un Achat de Vêtements

qui met à votre portée les plus grandes valeurs de l'année.

ULSTERS Pesants pour Hommes — Prix coûtants: De $10 à $12 — $3.95

PARDESSUS Avec collet-châle et convertible — $6.95 — Coût de la fabrication $15

ULSTERS Avec doublure à carreaux assortie. — Prix coûtant $22 — $9.45

COMPLETS POUR HOMMES — Des centaines au choix. Prix coûtants : de $10 à $12 . . . . $4.98

COMPLETS POUR GARÇONNETS — Assortiment considérable. Grandeurs: de 31 à 34. Prix coûtants: de $4 à $6 — $1.98

COMPLETS POUR GARÇONNETS — Culottes bouffantes. Tissus les plus nouveaux. Prix coûtants: de $6 à $8 — $2.49

Ulsters pour Garçonnets — Prix coûtants: de $6 à $8. — $3.98

THE HUB — Le Coin Rond — Coin Craig et Bleury

Ouvert les lundi, mardi et vendredi, jusqu'à 9 p.m.; le samedi jusqu'à 11 p.m.

Voyez l'Etiquette du Gouvernement sur chaque flacon

GIN CROIX D'OR

Le seul gin fabriqué au Canada. Vous le connaissez depuis vingt ans sous le nom de Gin Croix Rouge

Conservez votre argent au Canada, en insistant toujours pour avoir le "Gin Croix d'Or". En vente partout.

SEULSAGENTS: BOIVIN, WILSON & CIE, LIMITEE, MONTREAL. 5

Dubonnet

L'APERITIF ORIGINAL

LE MEILLEUR TONIQUE

LA PLUS GROSSE BOUTEILLE

AGENTS CANADIENS L. CHAPUT, FILS & CIE, Ltée, MONTREAL. 26-1,j-a yw

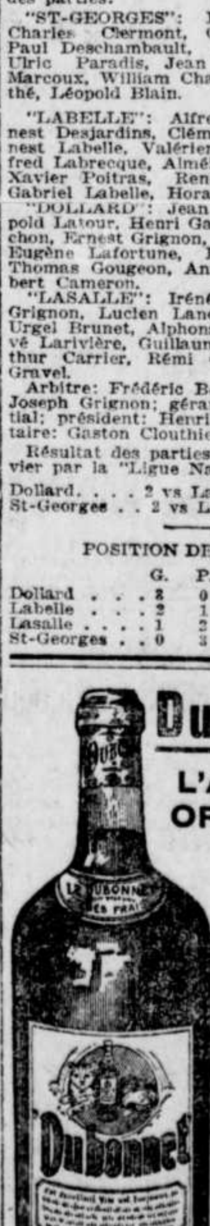

ATTENTION

à la grande vente du stock de faillite de Chas. T. Hooper Co.,—qui se fera prochainement chez DUPUIS FRERES LIMITEE. Surveillez bien l'annonce. 82-3

Matthews-Blackwell

(LIMITED)

Les Approvisionneurs du Peuple.

OFFRES SPECIALES DE FIN DE SEMAINE

Longes (tenderloins) de porc frais--prix ordinaire 30c **23c**

Rotis de jeune porc dans la longe - - - - - - **18c**

Rosbif juteux de boeuf de l'Ouest, à partir de -- **14c**

Côtelettes d'Agneau - - - - - **18c**

SAUCISSES

Nos saucisses sont faites chaque jour à notre propre salaison avec du jeune porc choisi et des épices purs. Téléphonez-nous une commande d'essai.

Saucisses, marque "Rose" **20c**

Saucisses Spéciales - - - - **12½c**

Saucisses de choix pour le déjeuner - **10c**

Assortiment nouveau de POIS, BLE D'INDE et TOMATES en BOITES (la meilleure qualité)

Quatre Livraisons par Jour.

Matthews-Blackwell

LIMITED.

NOUS BATTONS TOUJOURS LA MARCHE en FAIT DE

MOUTON DE PERSE ET VISON

Nos Nouvelles Peaux sont Arrivées

Les prix n'ont jamais été aussi bas que maintenant. Jugez-en par ces offres.

OFFRE SPECIALE

MANTEAUX EN MOUTON DE PERSE

Voyez nos nouveaux modèles faits avec nos nouvelles peaux. Nos manteaux de 34 et 40 pouces de long pleines peaux, collet châle, manche demi-kimono ou unies, doublures meilleure qualité, nuances à la mode. Prix. . . . . en montant. **$100.00**

SET EN MOUTON DE PERSE, Modèle nouveau de collerette (Germaine), 24 pouces de long, faites de peaux reluisantes parfaitement appareillées, élégant collet en mouton de Perse. Hermine ou vison. Manchon demi-rond, doublé de riche soie. Ornement avec bourse. **$107.50** et plus

D'autres parures à partir de. **$25.00**

SET EN VISON NATUREL, Grande collerette, 23 pouces de long. Peaux détachées. Manchon pour convenir. . . Nous offrons aussi des sets de $350.00 en montant. **$175.00**

OFFRE SPECIALE DE MANTEAUX EN PONEY, 40 et 45 pouces de long. Modèles de cette année, garnis de mouton de Perse, seal français, civette ou renard noir. Vous ne pourrez en trouver de semblable à notre prix . . . **50.00**

MANTEAUX EN PHOQUE ELECTRIQUE, dernière mode, 40 pos de long, doublures fantaisie. Spécial à . . . . . **$45.00** en montant.

SETS EN RENARD NOIR, à un prix jamais offert encore, garnis de têtes et de queues, doublés de riche soie, peaux reluisantes. Tant qu'il en restera **$20.00** le set.

SETS EN HERMINE, élégants et chic, maintenant offert à . . . . . **$60.00** le set.

SET EN RAT MUSQUE ET EN OPOSSUM NOIR à un prix d'écoulement rapide . . . **$7.50**

SET EN LOUP NOIR, modèles de cette année, pleines peaux. Au choix **$10.00**

DEPARTEMENT DES PEAUX

Notre nouveau stock de Mouton de Perse, Vison, Martre d'Alaska, Loutre, etc., est déjà en partie apprêté. Vous y gagnerez à faire un choix immédiatement.

MESSIEURS

Pardessus doublés rat musqué, collet loutre, dessus en beaver noir meilleure qualité. Spécial à. . . **$45.00**

TISSUS A COMPLETS DU PRINTEMPS

Notre assortiment de nouveaux tissus pour complets et pardessus du printemps attend votre visite. Venez nous donner vos mesures. Nous garantissons satisfaction.

UN SEUL PRIX. COMPTANT SEULEMENT

McComber & Cummings

373 rue St-Paul, angle St-Sulpice. ETABLIE EN 1895.

CONDOLEANCES

(Spécial à la PRESSE)

Sainte-Justine de Newton, 11.—A une réunion spéciale du conseil municipal de cette paroisse, des résolutions de condoléances furent adoptées unanimement à l'occasion de la mort de M. Fabien Sauver, conseiller, décédé subitement. Copie des résolutions seront transmises à la famille du défunt. En signe de deuil, on a décidé de suspendre les travaux le jour des funérailles.

HENRY BIRKS & SONS LIMITED

Argenterie de Toilette de Birks

FABRIQUEE AU CANADA

Nous attirons spécialement votre attention sur nos vitrines qui vous donnent une idée de l'étendue de notre industrie manufacturière des articles de toilette. Nous faisons voir actuellement, entre autres choses, le procédé de tournage à la machine et de polissage à la main.

Les divers modèles de Birks sortent tous de nos ateliers, de sorte que quand vous achetez à l'un de nos magasins un article séparément, vous pouvez toujours en trouver un semblable et en ajouter d'autres jusqu'à ce que votre service soit au complet.

× × ×

Nous invitons cordialement tous ceux que la Fabrication de l'Argenterie intéresse à venir Examiner nos Vitrines.

× × ×

PHILLIPS SQUARE

Le TRIOMPHE des REMÈDES TIRÉS DE LA NATURE

LES grands Médecins recourent de plus en plus aux remèdes tirés du règne végétal — ceux auxquels nos ancêtres étaient redevables de leur robuste santé.

Après des années de recherches et d'expériences concluantes, Mme. Dr. McGill a établi la formule de ses fameuses

PILULES AUX CINQ RACINES

(MRS. DR. McGILL POLYROOT PILLS)

dont l'efficacité est réellement merveilleuse contre:

La Pauvreté du Sang,
La Prostration Nerveuse,
Les Maux de Tête,
Les Maladies des Femmes,
La Suppression des Epoques,
La Paleur du Teint,
Les Etourdissements,
Les Syncopes,
La Faiblesse Générale,
Le Manque de Sommeil.

50c. la Boite, 6 Boites pour $2.50

Si votre fournisseur ne les a pas, écrivez directement à

D. McGILL CHEMICAL CO., Montreal, Que.

Boite Postale 1975

ou QUENNEVILLE & GUÉRIN Dépositaires

90 Rue Ste-Catherine Est, - Montréal.

"DESJARDINS"

FOURRURES

A nos amis et au public en général, qui auraient l'intention de faire l'achat d'un article quelconque en fourrure, nous conseillons fortement de ne pas attendre à l'année prochaine. Les prix seront plus élevés que durant la présente saison pour plusieurs raisons toutes incontrôlables.

Nous avons dans nos entrepôts pour au-delà d'un million de dollars de belles fourrures de tous genres que nous offrons à des prix des plus raisonnables à mesure que la saison avance.

MANTEAUX EN MOUTON DE PERSE, HUDSON SEAL etc.
PARURES EN VISON (Etole et Manchon) PARDESSUS EN DRAP AVEC COLLET EN FOURRURE.
Grand choix de CAPOTS ENCHAT SAUVAGE et ROBES DE VOITURE en Musk Ox.

N'oubliez pas que cette année nous vendons toutes nos fourrures

AU PRIX COUTANT

et même au-dessous.

GROS ET DETAIL

Chas. Desjardins & Cie., Limitée

130 Rue St-Denis, Entre les rues Ste-Catherine et Dorchester. *MONTREAL*

LES VICTIMES SONT AU NOMBRE DE 25,000

Rome, 11. — Le "Giornale d'Italia" a publié, hier, des statistiques semi-officielles sur les pertes de vie causées par le récent tremblement de terre. D'après ce rapport, environ 25,000 personnes ont péri dont 23,747 dans la province d'Aquila, 422 dans la province de Caserta principalement dans la ville de Tbora et 34 dans la province de Rome.

La ville d'Avezzano, dans la province d'Aquila est celle qui a le plus souffert et l'on compte que 10,719 de ses habitants, soit à peu près 96 pour cent de sa population, ont péri.

FORCE POUR VOUS

Force intérieure.—Une force supérieure à la simple force musculaire —la vigueur qu'apporte une santé parfaite—et vous avez maintenant cela à votre portée au moyen de la vibration.

TOUTE LA VIGUEUR DE LA JEUNESSE

Vous pouvez avoir cela au moyen du **Vibrateur Electrique White Cross.** La vibration, c'est la vie. Elle fera disparaître comme par magie le stigmate des années. Tout nerf, tout muscle de votre organisme entier seront abondamment pourvus de cette vigueur personnelle qui fait défaut chez vous. Vous devenez un être tout nouveau de la tête aux pieds.

CHAQUE MACHINE ENTIEREMENT GARANTIE

Nous ne pouvons entreprendre de tout vous dire ce qui concerne ce merveilleux Vibrateur Electrique dans cette annonce. Même notre catalogue ne saurait contenir toutes les choses merveilleuses que vous pouvez faire, les **MALADIES** que vous pouvez **SOIGNER,** le **BIEN** que vous pouvez **EN TIRER.** Mais si vous décidez d'acquérir cette merveilleuse invention, vous verrez alors que nous n'avons pas assez dit — qu'on ne saurait dire la moitié assez au sujet de notre combinaison de Vibrateur Electrique White Cross.

Pour description et prix, voyez le catalogue, envoyé par la poste sur réception de 10 cents.

PHARMACIES LYONS

8 et 10 rue Bleury et angle Saint-Laurent et Sainte-Catherine
Main 4298 et 7474. Est 7147 et 4877. 82-m,j,s-n

LES RAISONS DONNEES PAR J.-H. ROBERTS

Elles ne prennent pas, hier, devant la commission des licences.

LE JUGE CHOQUET EXPLIQUE LA LOI

Il dit dans quelles circonstances les transports doivent être accordés.

COMPTOIRS ET TABLES

M. John H. Roberts, le secrétaire de la "Dominion Alliance" assistait, hier après-midi, à la séance de la commission des licences, tenue sous la présidence du juge Choquet.

La réunion avait été convoquée pour étudier certaines demandes de transports de permis. M. Roberts, dans une lettre qu'il présenta aux commissaires, s'opposa à quelques-uns des transports. Ses principales raisons sont que les détenteurs des licences ne les ont obtenues que pour l'année prochaine et qu'elles ne peuvent être transférées avant le premier mai.

Dans sa lettre, M. Roberts dit aussi que l'intention probable de ceux qui s'adressent ainsi à la commission est d'éluder la loi qui veut que dans les nouveaux établissements, les comptoirs soient remplacés par des tables, après le premier mai.

Le juge Choquet, président des commissaires, dit en réponse que le permis a été accordé du premier mai prochain au premier mai 1916 à une personne qui avait déjà une licence en force jusqu'au premier mai prochain et que ce détenteur a le droit de transporter sa licence actuellement en force, à une autre personne.

Cette dernière peut à son tour faire une application pour obtenir la licence au même endroit pour l'année commençant le premier mai 1915, pourvu que celui à qui cette licence avait été accordée produise un désistement en faveur du nouvel appliquant.

Les transports suivants ont été ensuite accordés : J. Racette, à Saint-Elmo Restaurant, Ltd, 203 McGill; O. Tessier, à Hôtel Jockey Club, 299 Décarie; Z. Longpré à J. Aubain, 1072 Ontario Est ; J. Trudeau à Trudeau Ltée, 1665 Notre-Dame Ouest; A. Labrecque à A. Labrecque, 1137 Notre-Dame ouest; H. J. Rawlins à Mikado Ltd, 106 Bleury; W. Roy à Café Roy Ltée, 165 Saint-Paul; H. Senécal et Frère à H. Senécal, 579 Mont-Royal Est; E. Ménard à A. Bérubé, 1477 Notre-Dame Est; O. H. Lesage, à Vandelac Hôtel, 31 Place Jacques-Cartier; D. Gauthier à D. Gauthier Ltée, 701 rue Saint-Laurent.

EN AVANT LA MUTUALITÉ!

La succursale "Sacré-Coeur", No 44 des Artisans Canadiens-Français, a fait les élections de ses officiers, la semaine dernière, avec le résultat suivant: Présdent, Jos. E. Huot; 1er vice-président, Octave Archambault; 2e vice-président, R. Lamoureux; secrétaire-trésorier, J. H. Poulin; 1er commissaire-ordonnateur, J. D. Rochon; 2e commissaire-ordonnateur, Alex. Rochon; 1er censeur, G. Renaud; 2e censeur, W. Desjardins; 3e censeur, Chs Forget; représentant du conseil exécutif, Olivier Archambault; chapelain, Eusèbe Gagnon, vicaire au Sacré-Coeur. Les assemblées de la succursale ont lieu tous les premiers et troisièmes jeudis de chaque mois, et il y aura des parties de euchre à chaque assemblée. De magnifiques prix seront donnés à chaque euchre. M. Jos. E. Huot, le président, donnera une jolie montre au membre qui fera rentrer plus de dix membres, durant le concours qui se terminera le 31 mars prochain.

* * *

Mardi, le 19 janvier dernier, les membres de l'Alliance Nationale, cercle Saint-Auguste, No 117, s'étaient réunis à la salle de l'Union Saint-Joseph de Saint-Henri, pour procéder à l'élection de leurs officiers pour l'année 1915. M. J. E. Alfred Arnaud, organisateur, représentant le Bureau Exécutif, présidait à cette élection ainsi qu'à l'installation des officiers. Voici les noms des nouveaux élus:

Président, Arthur Lussier; vice-président, Amédée Marcotte; sec.-arch., J. Eugène Senécal; trésorier, Louis Desrosiers; méd.-exam., Dr Alcide Fortin; com.-ordon., Wilfrid McKonven; introducteur, Amable Labrie; substitut, Adolphe Senécal.

A l'ordre du jour, "suggestions pour le bien de la Société", M. Arnaud expliqua la nature des amendements adoptés à la convention dernière en faisant ressortir les avantages qu'en retireront les membres, la force nouvelle qu'ils donneront à la Société. Les membres présents à cette importante assemblée montrèrent leur satisfaction en votant des remerciements au représentant du Bureau Exécutif.

M. JOS. E. HUOT, président de la société des Artisans Canadiens-Français, succursale Sacré-Coeur.

DEFI AUX HORTICULTEURS

Défi à tous les jardiniers de la société d'horticulture de Montréal de présenter à M. H. Chopeli 12 plantes de Coleus et des fleurs de Petunias Doubles plus belles que celles qu'il a dans la serre de M. T. G. Coombe à Chambly Bassin, P.Q. J'offre cinq piastres de récompense à celui qui surpassero ce défi.

DU SEL DANS DE L'EAU CHAUDE FAIT DISPARAITRE LES BOUTONS

Il faut que les reins nettoient le sang pour que les boutons disparaissent.

Les boutons, les pustules et les clous sont généralement le résultat des toxines, poisons et impuretés engendrés dans les intestins et ensuite absorbés dans le sang par les conduits mêmes qui n'auraient dû absorber que les éléments nutritifs destinés à sustenter le corps.

La fonction des reins c'est de filtrer les impuretés du sang et de les rejeter au dehors sous forme d'urine, mais dans beaucoup de cas les intestins créent plus de toxines et d'impuretés que les reins ne peuvent en éliminer, et alors le sang se sert des pores de la peau comme second moyen de se débarrasser de ces impuretés, lesquelles font souvent irruption sur toute la surface de la peau sous forme de boutons.

Le moyen le plus sûr de débarrasser la peau de ces éruptions, dit une célèbre autorité, c'est d'acheter à n'importe quelle pharmacie environ quatre onces de Sels Jad et d'en prendre une cuillerée à soupe dans un verre d'eau chaude chaque matin avant déjeuner pendant une semaine. Cela empêche la formation des toxines dans les intestins et stimule les reins de façon à leur faire reprendre leur activité normale, les forçant ainsi à filtrer le sang et à le débarrasser de ses impuretés, ainsi qu'à faire disparaître les boutons.

Les Sels Jad ne coûtent pas cher, sont inoffensifs et sont faits d'acides de raisin et de jus de citron, combinés avec de la lithine. Ils font un breuvage agréable et effervescent qui fait généralement disparaître les boutons, nettoie le sang et est aussi excellent pour les reins.

(ann)

LA MODE PRATIQUE

Les patrons de la "Presse" sont les seuls qui suivent rigoureusement la mode. Leur emploi simple et économique satisfait les plus élégantes.

Patrons avec descriptions en français, patrons simples et précis.

Dans toute maison, dans chaque famille, dans les mains de toute femme, on doit trouver les PATRONS DE MODES DE LA "PRESSE".

PATRONS AVEC DESCRIPTION EN FRANCAIS. PATRONS SIMPLES. PATRONS PRECIS.

4819—Robe de jeune fille, 3 grandeurs, 14, 16, 18 ans. Matériaux: 3 vgs 1-2 en 50 pour 16 ans.

Les lectrices de la "Presse" peuvent obtenir des patrons aux conditions ordinaires.

Voici le coupon qui doit être rempli avant d'être retourné au DEPARTEMENT DES PATRONS DE LA "PRESSE", Montréal.

COUPON

Département des Patrons, à la "Presse",

4819

Il faut remplir soigneusement les lignes pointillées suivantes :

Nom. . . . . .

. . . . . .

No. . . . . Rue . . . . . .

Ville. . . . . .

Age. . . . . .

Quand vous désirez un patron, pour fillettes ou enfants, ne mentionnez jamais la mesure de taille ou de buste ; mentionnez l'âge seulement.

Envoyez ce coupon, après que vous aurez rempli, au DEPARTEMENT DES PATRONS, à la "PRESSE", avec 10 cents, soit en timbres, soit en argent, et le patron ci-dessus vous sera envoyé quelques jours après.

AMUSEMENTS

PRINCESS — Ce soir et toute la semaine. Mat. jeudi, samedi.
PRINCESS MUSICAL COMEDY CO.
Naughty Marietta 15c à 50c. Soir 15 à 75c. Sièges en vente. 81-6 E

Théâtre CANADIEN FRANÇAIS
"LA CONSCIENCE D'UN PRETRE" Drame à sensation, par Julien Daoust. M. JULIEN DAOUST dans "L'ABBE RAYMOND." Mme BELLA OUELLETTE, dans "SOEUR MARIE". 81-5 E

ORPHEUM — AUJOURD'HUI : 2.10 p.m., 8.10 p.m.
SAM MANN & CO.
"LOTS and LOTS OF IT"
7 Autre Numéros 7. 81—5 E

THEATRE FRANÇAIS
Cette semaine :
MEXICO
Opérette en 1 acte par A. Robi. 22 Artistes en scène, et 6 autres actes de vaudeville. 81-5 E

AMUSEMENTS

Théâtre National
CETTE SEMAINE
3ième semaine du grand succès
EN AVANT... MARCHE 81-5 E

GAYETY Burlesque Afternoon, 15c. to 25c. Prices Evening, 15c. to 75c.
DREAMLAND BURLESQUERS 81-5 E

La musique que vous aimez. Fanfare ce soir, samedi et dimanche.
PATINOIR ONTARIC CHAUSSÉE ONTARIO DELORIMIER AVE
Patinage tous les après-midi et soir sans exception. E

Londres, 11. — Tous les passeports anglais sont faits de façon à ne pouvoir être altérés. Les espions ne pourront plus les utiliser.

"CROISIERE" SUR TERRE

AUX DEUX EXPOSITIONS DE LA CALIFORNIE

DUREE: 55 JOURS - - - - - $570.00

Visitant New-York, Philadelphie, Baltimore, Washington, la Nouvelle-Orléans, San Antonio et El Paso, Texas, Globe et Phoenix, Arizona, Riverside, San Diego, Los Angeles, Santa Barbara, Del Monte, Santa Cruz et les Arbres Géants, San José et San Francisco, Ca., Salt Lake City, pays des Mormons, Colorado Springs et Denver, Col., Chicago et Détroit, Mich., comprenant billets, wagon-lits "Pullman", hôtels, repas, tournées "sight seeing", entrées aux expositions, pourboires en un mot toutes dépenses nécessaires.

GROUPE LIMITE.

Départ de Montréal, lundi soir, le 5 avril ; retour le 31 mai. Voyage sous la direction personnelle de M. HONE ou de M. F.-D. BARIL, notre premier assistant.

Pour détails supplémentaires, retenir ses places, etc., s'adresser aux organisateurs,

HONE & RIVET

Agence Générale de Voyages,
9 BOUL. ST-LAURENT, Montréal, Main 2605-4097.
31 rue Buade, Québec. 2—n

HOTELS A ATLANTIC CITY, N. J.

Atlantic City, N.J

Il est Facile de Savoir

OU ALLER ? est un problème qui ennuie plusieurs de nos concitoyens aujourd'hui. Votre santé est déprimée, et parce que certain Spa d'Europe, où vous faisiez un pèlerinage annuel, est fermé, vous êtes au désespoir. Et bien, il y a ATLANTIC CITY d'accès facile. Elle vous offre santé et force dans l'air salin du vaste Atlantique, une multitude d'attractions, et une société congéniale qu'aucun Spa étranger ne peut surpasser.

LES PRINCIPALES MAISONS

vous fourniront renseignements, taux, etc., sur demande.

Hôtel Dennis — Plan américain. Ouvert toute l'année. Walter J. Buzby.

Hôtel Strand — Toujours ouvert. F. B. Off et H. G. Edwards.

Marlborough-Blenheim — Plans américain et européen. Josiah White & Sons Company

The Shelburne — Plan européen. J. Weikel, gér.

Hôtel St-Charles. — Ouvert toute l'année. Newlin Haines Co.

The Holmhurst — Ouvert toute l'année. Henry Darnell.

Galen Hall — Hôtel et Sanatorium. F. L. Young, gér.

Seaside House — Ouvert toute l'année. F.P.Cook's Sons

Hôtel Chelsea — Dans le quartier fashionable de Chelsea. Ouvert toute l'année. J. B. Thompson & Co.

The Pennhurst — Ouvert toute l'année. Wm. R. Hood

A trois heures seulement de la ville de New-York, via le Central Railroad du New-Jersey ou le Pennsylvania Railroad. Consultez les agents de billets pour plus de renseignements.

THE DELAWARE & HUDSON
La Ligne la Plus Courte, la Plus Rapide et la Meilleure.
MONTREAL A NEW-YORK ET RETOUR.

Hotel DENNIS

ATLANTIC CITY
NEW JERSEY

La plus célèbre place de villégiature au monde.

La fin de l'hiver et le commencement du printemps, voilà le temps idéal pour visiter la métropole du bord de la mer. L'HOTEL DENNIS, établi depuis longtemps, est tout à fait moderne et possède des accommodations et des attractions offertes par aucun autre hôtel, sur la côte du New Jersey.

WALTER J. BUZBY

60-j-n

HOTEL CHELSEA

Occupant tout un bloc ayant front sur l'océan, dans le quartier élégant de Chelsea; 300 chambres à coucher avec bains privés (eau fraîche et eau de mer). Orchestre de premier ordre, café, grill, etc. Cuisiniers français. Privilèges de golf. Les autos rencontrent les trains. Brochurette. Ouvert toute l'année. J. B. THOMPSON & CO. 78-26

CHEMINS DE FER

CANADIAN PACIFIC

Toronto --- Détroit --- Chicago

Via Belleville, Port Hope et Oshawa.
*8.45 a.m., * 10.00 p.m.

Toronto (rue Yonge)

Via Tweed, Peterboro,
†7.35 a.m., *10.50 p.m.

Wagons-observatoires-compartiments et wagons-lits réguliers aux trains de nuit.

† Tous les jours excepté le dimanche.
*Tous les jours.

BUREAUX DES BILLETS: 141-143, St-Jacques Tel. Bell, Main 8125
Hotel Windsor, Cabana Place Victor et de la Rue Windsor

GRAND TRUNK RAILWAY SYSTEM

VOIR DOUBLE SUR TOUT LE PARCOURS

Montréal-Toronto-Detroit-Chicago.
THE INTERNATIONAL LIMITED

Le train canadien d'un service supérieur. Quitte Montréal à 9.00 a.m., tous les jours. Wagons-observatoire - bibliothèque à compartiments et wagons-lits de première classe de Montréal à Chicago. 4 trains express tous les jours pour Toronto.

Bureaux en Ville — 122, rue St-Jacques, angle St-François-Xavier—Tél. Main 6906
Hotel Windsor " Uptown 1187
Gare Bonaventure " Main 8220

MORTS A QUELQUES HEURES D'INTERVALLE

(Du correspondant de la PRESSE)

Québec, 11. — Un deuil cruel vient de frapper l'une des familles les plus respectables de Stadacona, celle de M. Pierre L'Hérault, ingénieur stationnaire. En effet M. L'Herault lui-même et sa fille, Mme Louis Morin, née Vitaline L'Hérault, sont décédés le même jour, au commencement de la semaine, à quelques heures d'intervalle. Les funérailles des deux défunts sont eu lieu en même temps, au milieu d'un grand nombre de parents et d'amis.

NOCES D'ARGENT D'UN ECHEVIN DE QUEBEC

(Du correspondant de la PRESSE)

Québec, 11. — M. l'échevin Arthur Paquet et Mme Paquet, de St-Sauveur, ont célébré avant-hier, leurs noces d'argent.

Le matin il y eut messe à la chapelle Notre-Dame de Lourdes, célébrée par le R. P. Legault, O.M.I., curé de Saint-Sauveur. Durant la messe, il y eut chant par MM. Jos. Kirouac, Alf. Gosselin et W. A. Bertrand.

Le soir, à la résidence des jubilaires, il y eut présentation d'adresse aux héros du jour par M. Hector Hamel et Mlle Marie-Anne Drolet, nièce des jubilaires, puis euchre, musique, banquet et discours par M. l'échevin Paquet lui-même, MM. les échevins Verret, Côté et Gauvin, M. Louis Létourneau, M.P.P., J. A. Paradis, Hector Hamel, J. E. A. Pin, Hector Paquet.

DEMANDEZ

"Sta-Brite"

(RESTERA-BRILLANT)

POLI A MEUBLES

NE COLLERA PAS.

Excellent pour Meubles, Pianos, Automobiles.

ESSAYEZ LE.

yw D 68—m-j-s-n

NAVIGATION

FRENCH LINE

COMPAGNIE GENERALE TRANSATLANTIQUE
SERVICE POSTAL
Départs de N.Y. pour le HAVRE

NIAGARA . . . . . 13 fév., 3 p.m.
ROCHAMBEAU . . . 20 fév., 3 p.m.
LA TOURAINE . . . 27 fév., 3 p.m.
CHICAGO . . . . . 6 mars, 3 p.m.

Pour renseignements, s'adresser: JOHN TORRANCE, agent général du trafic, 118 Notre-Dame Ouest ; GENIN, TRUDEAU & CIE., Ltée, Gen'l Pass. Agt., 22 Notre-Dame O.; HONE & RIVET, 9 Blvd St-Laurent; W. H. HENRY, 286 St-Jacques: THOMAS COOK & SON, 520 rue Ste-Catherine Ouest, Montréal. 121—m,j,s—n

STEAMER VENDU

Saint-Jean, Terre-Neuve, 11.—Le gouvernement russe a acheté le steamer "Lintrose", qui sera utilisé comme brise-glace, dans la mer Blanche, en remplacement du "Earl Grey". Le "Earl Grey" n'est pas assez puissant.

LE NOUVEAU CONSEIL DE MAISONNEUVE

Il porte le salaire des journaliers municipaux à 25 cents de l'heure.

FORMATION DES COMITES

Le nouveau conseil de Maisonneuve a inauguré son administration, hier, en portant le salaire de ses journaliers à 25 cents de l'heure. C'est M. le maire Trembiay qui s'est fait le champion de cette mesure. Avant de clore la séance, il demanda au conseil d'adopter cette augmentation de salaire. "Les temps sont durs, dit-il, l'ouvrage est rare. Il est bien juste au moins que ceux qui travaillent, gagnent un salaire qui leur permettent de rencontrer leurs obligations". M. l'échevin Pichet fit la proposition, appuyé par l'échevin Tardif, et le conseil l'adopta à l'unanimité.

M. le maire fit part au public du succès remporté à Québec. Il se déclare heureux que le conseil ait réussi à faire rejeter par le comité des bills de la législature, le bill du boulevard Pie IX et du pont de la Rivière des Prairies, ainsi que celui de l'annexion.

"Nous avons donc au moins un an devant nous, pour travailler à améliorer la situation. Sachons administrer avec économie, et ainsi nous assurerons le progrès et la prospérité de la ville de Maisonneuve". Ces paroles furent vivement applaudies de la foule qui assistait à la séance du conseil.

La ville a contracté un emprunt de $100,000 de la Banque d'Hochelaga, à de bonnes conditions.

Les comités administratifs ont été formés comme suit :—

Quelques affaires de routine furent rapidement traitées.

M. le Dr Pellerin a été nommé maire-suppléant pour quatre mois.

Les commissions municipales furent formées ainsi qu'il suit :

Comité des finances. — président, G. N. Pichet ; membres, W. Tardif, J. E. Vigeant.

Comité des Chemins. — H. A. Morin, président ; Elzéar Lapointe, Dr Pellerin, membres.

Comité de Police et de Feu. — Elzéar Lapointe, président ; Wilfrid Tardif, J. E. Vigeant, membres.

Comité de l'Eclairage et des Parcs. — J. E. Vigeant, président ; G. N. Pichet, H. A. Morin, membres.

Comité de l'Eau et de Santé. — Dr J. M. Pellerin, président ; G. N. Pichet, H. A. Morin, membres.

Comité du Marché, Licences, Hôtel de Ville. —Wilfrid Tardif, président ; Elzéar Lapointe, Dr Pellerin, membres.

Mieux Qu'une Correction

Les corrections ne guérissent pas les enfants de l'habitude d'uriner au lit. Il y a une cause organique à cette maladie. Mme M. Summers, boîte W., 41, Windsor, Ont., enverra gratis à toute mère son traitement domestique qui a tant de succès, avec instructions complètes. N'envoyez pas d'argent, mais écrivez-lui aujourd'hui, si vos enfants sont atteints de cette maladie. Ne blâmez pas l'enfant, il ne peut faire autrement. Ce traitement guérit aussi les adultes et les personnes âgées qui souffrent de maladies des voies urinaires, le jour ou la nuit. ywA

UNE TRADUCTION DU REFRAIN DE TIPPERARY

Voici une traduction du refrain de Tipperary, que vient de nous transmettre M. Arthur Fortin, avocat, avec permission de publier (droits réservés):

Ah! que c'est loin, Tipperary,
J'suis loin de cette femme...
Ah! que c'est loin Tipperay,
Où se trouve l'objet de ma flamme.
Adieu Piccadilly, adieu square
Leicester,
Ah! que c'est loin, loin, Tipperary,
Pour moi l'ciel et la terre.

ON SAISIT LA CARGAISON DU "WILHELMINA"

La Cour des prises en disposera, suivant la décision du Foreign Office.

Londres, 11. — Le Bureau des Affaires Etrangères, en Angleterre, a décidé après enquête, que la cargaison du paquebot américain "Wilhelmina" doit être soumise au jugement de la cour des "prises".

Le vaisseau pourra quitter Falmouth aussitôt que sa cargaison aura été déchargée.

On confirme la nouvelle que le "Wilhelmina" ne se rendait pas à Falmouth, mais qu'il fut forcé d'y faire escale à cause de dommages subis par la tempête en traversant l'Atlantique.

C'est grâce à sa longueur que le "Wilhelmina" a été sauvé. S'il eût eu 100 pieds de plus, il aurait été brisé en deux, a déclaré le capitaine Brewer, de ce vaisseau, commentant le voyage du "Wilhelmina", qui a été le plus mouvementé depuis vingt-cinq ans.

Bien que dans l'impossibilité de jeter quelque lumière sur la situation diplomaitque, qui environne le "Wilhelmina" le capitaine Brewer parle volontiers de son dernier voyage.

Si le "Wilhelmina" s'est arrêté à Falmouth, ce n'est que par suite de ses avaries, a déclaré le capitaine Brewer. La cloison étanche du vaisseau a été déchirée et le flanc du navire fortement endommagé.

WASHINGTON N'AGIRA PAS

Washington, 11. — Le département d'Etat n'adoptera aucune mesure temporaire dans le cas du "Wilhelmina", à moins que la cargaison du vaisseau ne soit saisie et soumise à une cour de prises, ayant pour tâche de déterminer son caractère exact et de quelle manière elle pouvait tomber sous le coup de la confiscation.

On prétend, au département d'Etat, que les consignataires, si leur cause est bonne, ne subiront aucun dommage, étant donné les amples compensations que se propose de leur accorder le gouvernement anglais.

UN PRECIEUX SOUVENIR DU CHAMP DE BATAILLE

M. Jean de Vregille, attaché au consulat général de France, est l'heureux possesseur d'un unique souvenir de la guerre qui lui a été présenté par le sergent Poitevin des Veyrières, qui vient d'arriver blessé de la ligne du feu. Il consiste en un havresac en cuir de cheval et d'une solidité à toute épreuve, pris sur le corps d'un sous-officier bavarois, tué au moment où, détaché en éclaireur, il donnait le signal de l'attaque à l'ennemi.

Le sergent Poitevin des Veyrières, qui est fixé à Saint-Damien de Bellechasse, faisait partie du premier contingent de réservistes français parti immédiatement après la déclaration de guerre; il raconte de nombreuses anecdotes de la guerre qui mettent en lumière l'intrépidité, le calme courage et la persévérance du soldat français.

OXO

LES CUBES OXO sont exactement appropriés aux besoins des hommes qui s'entraînent à la guerre. Ils donnent la force de résister aux changemetns climatériques, ils mettent en bon état et contrecarrent les effets du froid et de la fatigue.

En boîtes de 10c et 25c.

CUBES

yw

SUCRE BLANC 6 cts. la livre

La semaine dernière nous prédisions une augmentation du sucre, nous sommes-nous trompé? Remarquez bien qu'il va augmenter encore—faites votre provision.

REDUCTIONS SPECIALES
Service à dîner, comme vignette, pour 6 personnes, valeur de $5.50 pour $4.00
AUTRES SERVICES
En 3 couleurs, pour 12 personnes : rose, vert et paon. Beaux dessins fleuris, formes les plus nouvelles, en poterie anglaise de la meilleure qualité. Rég. $7.50. Prix de vente $5.00
Valeur de $9.00, 12 personnes $6.50
Service décoré en or, valeur de $10.00. . . . . $7.50

—Garanti le meilleur extra Granulé de Redpath ou St. Lawrence—
Au Magasin BLACK&WHITE et la meilleure CASSONNADE BLANCHE, 5½c la livre

COMPAREZ ces PRIX

Ce que vous payez au Black & White		Ce que vous payez partout AILLEURS	
1 lb meilleur thé	.40	1 lb meilleur thé	.50
1 lb meilleur café	.40	1 lb meilleur café	.50
20 lbs de sucre blanc, le meilleur, 6c.	$1.20	20 lbs de sucre blanc, le meilleur, 8½c.	$1.70
	$2.00		$2.70

Pourquoi payer 30% plus cher, surtout dans un temps ou l'argent est rare et où chaque centin compte.

502 Notre-Dame Ouest
4 portes à l'ouest du square Chabolliez.

Téléphonez votre Ordre Main 2445

AVIS—Nous attendons un impôt de 10 cts par livre sur le thé et un autre impôt de 5 cts sur le café. Nous conseillons à nos clients d'acheter leur provision tandis que les prix sont encore les mêmes. Cet impôt sera probablement en force mardi prochain.

OUVERT LE VENDREDI ET LE SAMEDI SOIRS.

Vente Spéciale de Vaisselle et Verrerie.

Jolis Cadeaux donnés avec Achats de Thés ou Cafés

Vente Spéciale de MANTEAUX EN MOUTON DE PERSE

SEULEMENT 62 MANTEAUX

Valeur de $225 à $375 pour $145.00

C'est la balance du plus beau stock de manteaux jamais confectionnés.

Ces manteaux sont faits en pleines peaux de beau mouton de Perse soigneusement choisies dans un lot que nous nous sommes procuré parce qu'il était de qualité réellement extraordinaire. La fourrure est parfaite, les ondulations sont égales, solides et remarquablement bien lustrées. Les manteaux ont été confectionnés à notre manufacture sous notre surveillance personnelle; un soin particulier fut apporté aux moindres détails, jusque dans les garnitures et les doublures qui sont absolument ce qu'il y a de plus beau, de plus chic et de meilleur. Le prix de ces manteaux était de $225.00 à $375.00 pour les marchands détailleurs, nous les offrons sans réserve à . . . . . Ernest Albert $145.00

Toutes les Longueurs et Presque toutes les Grandeurs dans Chaque Style.

Pas d'Escompte au Commerce pour cette Vente. OUVERT LE SAMEDI APRES-MIDI.

Ernest ALBERT

Manufacturier de Fourrures, Spécialités: Mouton et Vison
432 rue St-Paul, Coin St-François-Xavier
EUGENE GAUTHIER, Gérant. Tél. Main 7430.
PAS DE SUCCURSALE A MONTREAL.

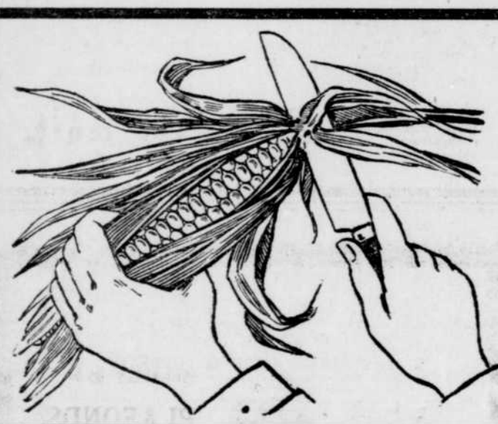

La Grande Vente se Continue chez La Salle

LES PRIX SONT TOUJOURS COUPES JUSQU'AU COTON.—SI NOUS COUPONS LES PRIX NOUS NE COUPONS PAS LA VALEUR.

Faites votre choix maintenant tandis que l'assortiment est encore considérable. Parlez-en à tous ceux à qui vous voulez du bien.

Bonnes Claques
Pour hommes, 64c et 59c
Pour dames, 44c et 39c
Pour garçons, 54c et 49c
Pour garçonnets . . 44c
Pour fillettes . . . 39c
Pour enfants, 34c et 29c

Un beau lot de bottines mêlées des différents cuirs, différentes formes, mais des valeurs de $3.50, $4 et $4.50, pour hommes $1.89

Un autre très beau lot, à boutons, à lacets, en cuir verni et en veau. Valeurs de $4.50 et $5. $2.39

Bottines de toilette, dans les dernières nouveautés, trépointe Goodyear. Valeurs de $5.00 et $6.00 . . $2.90

Bottines en veau, toutes solides pour garçons. Pointures: 1 à 5½. Régulier $3.00 . . . $1.69
Nous en avons un autre lot. Prix régulier $2 pour . . . $1.34

Très jolies BOTTINES JAMBIERES de rue, semelles et empeignes à l'épreuve de l'eau. Valeurs de $5.00. . . . . $1.98

Une balance de SOULIERS CHAUDS. Valeurs de 75c et $1.00. 39c

BOTTINES POUR ENFANTS, à lacets, à boutons, cuir verni et kid. Valeurs de $1.00 et $1.25 69c
Pointures 4 à 10½.

BOTTINES DE FILLETTES, à boutons et cuir verni, rég. $2.50 . . $1.39
Pointures 11 à 2.

PANTOUFLES ET JULIETTES, en feutre, avec talons hauts et ordinaires, pour dames, régulier $1.25 et $1.50. . . 69c

Un vrai bargain, plus de 300 paires de ces bottines nouveau genre; pointures : 1 à 7. Régulier $3.00. $1.69

Un gros choix de lignes assorties, mais de toutes les pointures. Régulier $3.50 et $4.00 . . . $1.49

Un beau lot de bottines trépointe "goodyear". — Régulier $4.50 et $5.00 . . . . . $1.98

Voyez les immenses valeurs du lot de bottines pour dames, que nous offrons à 98c

Bottines cuir verni, tiges en suède gris et noir, "Goodyear". Régulier $5.00. $2.39

SOULIERS CHAUDS POUR ENFANTS, la qualité de 50c 24c

SOULIERS MOCASSINS À . . 39c 49c et 69c

PANTOUFLES POUR MESSIEURS, régulier $1.25 . . . 69c

SOULIERS CHAUDS POUR FILLETTES, régulier 65c 34c

Juliettes en satin, en feutre, dans différentes couleurs. Rég. $2.00 . . . . 89c

Extra Spécial
Tout un mélange de souliers de soirée et de danse. Valant $2.75 à $4.00 . . . . . $1.49

BOTTINES POUR GARÇONNETS
Pointures 11 à 13½, un lot valant $2.00 . . $1.19
Un autre lot valant $1.50 . . . . 89c

Nous faisons tous les genres de réparations de chaussures. Apportez-nous-les ou téléphonez-nous pour aller les chercher.

F.X. La Salle & Fils, Les Marchands Consciencieux
Angle Rachel et Rivard

83-2

Epuisé

QUE votre épuisement ait pour cause le surmenage, une fièvre ou une maladie prolongée, prenez sans retard du VIN ST-MICHEL. C'est le régime que l'on vous prescrira dans les hopitaux : suivez donc ce traitement chez vous. Le VIN ST-MICHEL fortifie le système, dissipe la fatigue du cerveau, fait circuler une chaleur bienfaisante dans tout l'organisme et vous permet de jouir de la vie. Grâce à ce tonique éprouvé vous retrouverez une vitalité nouvelle. Essayez-en une bouteille et commencez cette cure dès aujourd'hui. Le VIN ST-MICHEL est en vente partout.

BOIVIN, WILSON & CIE., Limitée, Seuls Agents, Montréal.
EASTERN DRUG CO., BOSTON, MASS., AGENTS POUR LES ETATS-UNIS.

A CEUX QUI SOUFFRENT D'HEMORROIDES

Paquet échantillon du fameux remède Pyramid contre les hémorroïdes maintenant offert gratis pour prouver ce qu'il peut faire pour vous.

Le remède Pyramid contre les Hémorroïdes soulage rapidement et arrête les hémorroïdes cuisantes, saignantes ou protubérantes et toutes les maladies du rectum, dans l'intimité de votre maison. 50c la boîte chez tous les pharmaciens. Une seule boîte guérit souvent. ECHANTILLON GRATIS A L'ESSAI avec brochurette envoyée gratis par la poste dans une enveloppe ordinaire, si vous envoyez le coupon ci-dessous.

COUPON D'ECHANTILLON GRATIS
Pyramid Drug Company,
519 Pyramid Bldg, Marshall, Mich.

Veuillez m'envoyer un échantillon gratuit du **Remède Pyramid contre les Hémorroïdes,** dans une enveloppe ordinaire.

Nom . . . . . .
Rue . . . . . .
Ville . . . . . Province . . .

Que Vos Dents aient Belle Allure

Elles l'auront, si vous leur en donnez tant seulement la chance.

"Il me fallut plusieurs cruels maux de dents pour me rendre compte que la simple propreté SUPERICIELLE était une piètre sauvegarde contre les cavités. Je suis un fervent de Pebeco parce qu'il me fait réellement conserver intact l'émail de mes dents".

Débarrassez-vous de l' "acidité buccale" et vous aurez supprimé la principale cause de la carie des dents. Les savants s'accordent à dire que l' "acidité buccale" est la cause de 95% de tous les cas de carie des dents. La

Pebeco
Tooth Paste
Pâte Dentifrice Pebeco.

enraie l' "acidité buccale". Elle met l'émail des dents à l'abri des effets "rongeurs" et "destructeurs" des acides de la bouche.

Pebeco se vend un peu plus cher. Il est mis dans des tubes **très grands** et il ne vous en faut qu'au tiers de la brosse. Il vous fait économiser tout en conservant vos dents.

Fabriquée par
LEHN & FINK, New York.
Bureau canadien :
1 et 3 rue Ste-Hélène, Montréal.

PAIN
GILT EDGE
Un pain vous prouvera sa bonté.

JAS. STRACHAN, Reg'd
Boulangers de la famille Royale.
Ave Hôtel-de-Ville. Tél. Est 71

MAUX DE TETE

Des milliers d'hommes et de femmes souffrent de maux de tête chaque jour, d'autres milliers ont des maux de tête chaque semaine ou chaque mois, et d'autres encore ont des maux de tête de temps en temps, mais pas à des intervalles réguliers. Le meilleur docteur est souvent incapable de trouver la cause de plusieurs de ces maux de tête, et dans la plupart des autres cas, connaissant la cause, il ignore ce qui la supprimera, de manière à effectuer une guérison permanente. Tout ce qu'il a à faire, c'est de prescrire les calmants ordinaires de la douleur, mais le mal de tête revient comme d'habitude, et le traitement est de nouveau nécessaire. Si vous souffrez de maux de tête, peu importe leur provenance, prenez les Tablettes Anti-kamnia, et les résultats seront satisfaisants au plus haut point. Vous pouvez les avoir chez tous les pharmaciens dans n'importe quelle quantité, 10c, 25c ou plus. Demandez les Tablettes A-K.

MIGRAINES

La migraine, le pire des malaises, se calme lorsque l'on prend des Tablettes A-K. Lorsque vous sentez qu'une attaque va se produire, prenez deux tablettes, et dans plusieurs cas l'attaque sera enrayée. Durant une attaque prenez une Tablette A-K, toutes les deux heures. Le repos et le confort suivront, vous ne pouvez les obtenir autrement.

Les Véritables Tablettes A-K portent le monogramme AK., chez tous les pharmaciens.

LA PEPTONINE
est la meilleure nourriture pour le bébé. Elle fortifie le système osseux. En vente chez tous les pharmaciens et épiciers.

"LINSEED COMPOUND"
Le Composé de graine de lin est un vieux remède domestique anglais recommandable pour la TOUX, LE RHUME, l'asthme, la bronchite et toutes les affections de la gorge et des poumons.

NOUVELLES OUVRIERES

L'association des petits vendeurs de journaux, affiliée au conseil des Métiers et du Travail, de Montréal, a procédé à l'élection générale de ses officiers, hier soir, à ses quartiers généraux, rue Coloniale. En voici le résultat: président d'honneur: M. H. B. Ames, M. P.; vice-président d'honneur, M. Lawrence A. Wilson; président, Peter Murphy; vice-présidents, S. Nudelman, L. Rappapart et R. Myers; secrétaire honoraire, E. P. Guy; commissaire ordonnateur, A. Beltête; sergent d'armes, N. Kishner; trésorier, P. Murphy, jr; secrétaire, Charles Smith; assistants secrétaires, M. Morris et M. Rosenthal; délégués au Conseil des Métiers et du Travail, M. Morris et A. Morris; comité exécutif, H. Sobloff, I. Singerman, R. Morris, Mike Golberg, S. Cooperman, J. Sagan, M. Morris, Moses Goldberg. Nous souhaitons à nos petits amis, les vendeurs de journaux, à leurs officiers et à leur belle association, succès et prospérité.

* * *

L'union des briqueteurs convoque officiellement ses membres à une assemblée extraordinaire, qui aura lieu, demain soir, vendredi, à 8 heures, au Temple du Travail. La présence de tous est indispensable. Par ordre.

* * *

La grande soirée de concert et bal, organisée par le local No 266 des cordonniers de la B. & S. W. U. aura lieu, samedi prochain, dans la salle Corbeil, 1215, rue Sainte-Catherine Est, coin Parthenais. Cette soirée est donnée sous les auspices de M. Joseph Ainey, commissaire de la cité, et au bénéfice des victimes du chômage de cette organisation ouvrière. Un beau programme d'attractions diverses a été préparé, dont les articles intéresseront les assistants. Les nombreux amis des cordonniers sont particulièrement invités à assister à cette fête, qui commencera à 8 heures. Les dames y sont admises.

* * *

Le conseil des métiers et de la construction, qui se réunit, ce soir, au Temple du Travail, procèdera à l'élection de son nouveau bureau d'officiers. D'autres questions, de la plus haute importance, sollicitent la présence de tous les délégués, à cette assemblée.

* * *

Réunions pour ce soir, 2ème jeudi du mois:
TEMPLE DU TRAVAIL:
Comité exécutif du conseil des Métiers et du Travail.
Conseil des métiers de la construction.
Section des étiquettes unionistes.
SALLE CORBEIL:
Union No 472 des cordonniers de la B. & S. W. U.
SALLE SAINT-JOSEPH:
Union locale internationale No 307 des ouvriers des brasseries.
SALLE CHAGNON:
Syndicat national des colporteurs de fruits.

POUR LES VICTIMES DU DESASTRE EN ITALIE

Dans le but de venir en aide aux malheureuses victimes du récent tremblement de terre en Italie, quelques personnes influentes de notre ville sont actuellement à organiser un grand concert qui aura lieu dans le théâtre His Majesty, le 21 courant.

Toutes les recettes de ce concert seront envoyées en Italie pour secourir les victimes de cette épouvantable catastrophe. Ce concert sera donné sous le patronage de Sir Lomer Gouin, le maire Médéric Martin, le chevalier G. Chilesotti, consul général d'Italie; le commandant Catelli et le comte Morroni. Le Dr A. Caramelli agit comme président de l'organisation, et les autres organisateurs sont MM. A. Milo, vice-président; G. B. Panetta, secrétaire et F. Castellano, organisateur. Un grand nombre d'artistes bien connus, prêteront leur précieux concours à cette oeuvre de charité.

REMBRUNISSEZ VOS CHEVEUX AVEC LE THE DE SAUGE

Si vous le mélangez avec du soufre, il rembrunit si naturellement que personne ne peut le dire.

L'ancienne mixture de thé de Sauge et de Soufre pour rembrunir les cheveux gris, striés et changés, est le traitement de nos grand'mères, et on s'en sert encore pour conserver aux cheveux une bonne couleur uniforme, qui paraît bien, vu que nous sommes en un siècle où il est avantageux de paraître jeune.

De nos jours, cependant, on n'a plus à cueillir la sauge et à faire le mousseux mélange à la maison. Tous les pharmaciens vendent le produit tout préparé appelé "Remède de Sauge et de Soufre de Wyeth pour les Cheveux", pour environ 50c la bouteille. Il est très en vogue, parce que personne ne peut dire quand on l'a appliqué. Imbibez-en tout simplement votre peigne ou une brosse molle et passez-la-vous dans les cheveux, ne prenant qu'une mèche à la fois; le lendemain, il n'y aura plus trace de cheveux gris; mais ce qui fait aimer le Remède de Sauge et de Soufre de Wyeth, c'est que, outre qu'il rembrunit magnifiquement les cheveux après quelques applications, il leur donne un beau lustre et une apparence très jolie; puis il empêche les pellicules, la démangeaison du cuir chevelu et la chute des cheveux. (ann)

FEU M. C-T. JETTE

Jeudi, en l'église Saint-Denis, ont eu lieu les funérailles de M. Calixte-Tancrède Jetté, huissier de la Cour Supérieure et l'un des fondateurs

M. CALIXTE TANCREDE JETTE, décédé.

de la paroisse Saint-Denis où il avait occupé les plus hautes fonctions. Il fut l'un des premiers marguilliers et secrétaire-trésorier de la commission scolaire pendant plusieurs années, il en fut aussi le président. Il était encore trésorier des syndics de la paroisse Saint-Denis, position qu'il occupait depuis la fondation de cette paroisse prospère.

Le défunt qui était très bien connu en cette ville, laisse pour déplorer sa perte, son épouse, née Naud, (Georgianna), deux filles, Mlles Irma et Gabrielle et trois fils, MM. Hervé, Marius et Valmore Jetté. Il laisse aussi quatre frères, MM. Urgel, Louis, Jean-Baptiste et François, et une soeur, Mme Alfred Baignet.

POUR LA PROTECTION DES FEMMES ET DES ENFANTS

Il y a eu hier, réunion de la société de protection des femmes et des enfants. Le secrétaire, dans son rapport, a déclaré que pendant le mois, il avait reçu 65 plaintes affectant 52 femmes et 120 enfants. L'on a aussi discuté de 28 cas de refus de pourvoir. L'assemblée d'hier était présidée par M. A. Piddington et les membres présents étaient : le Rév. T. Harris, le Rév. J. Patterson, le Rév. E. McManus, le docteur L. Laberge, le docteur A. E. Vipond, le docteur W. Grant Stewart, M. Dick, M. Arnold et M. Oxley.

POUD CET APRES-MIDI

L'assemblée générale annuelle des membres de l'association des Parcs et Terrains de Jeux de Montraél, aura lieu cet après-midi, à cinq heures précises, en l'édifice de la Y. M. C. A., rue Drummond, sous la présidence de Sir Alexandre Lacoste. Plusieurs questions de la plus haute importance y seront discutées et tous les membres sont priés d'y assister.

L'OUVERTURE DE LA CHASSE ET LA PECHE

Une délégation de membres de la "Province of Quebec Association for the Protection of Fish and Game", doivent se rendre prochainement auprès du ministre des Mines et des Pêcheries, en vue d'obtenir certains amendements à la loi sur l'ouverture de la saison de pêche et la chasse au chevreuil. Cette décision a été prise à l'assemblée annuelle, qui eut lieu hier après-midi, sous la présidence de M. Guy Tombs. M. J. I. Innes agissait comme secrétaire.

L'assemblée, de plus a résolu de demander au gouvernement d'augmenter ses subsides de $1,300 à $5,000, l'association ayant absolument besoin d'aide pour continuer son travail.

FEU JOSEPH CHARLAND

M. Joseph Charland, domicilié au No 3 de la rue Albert, est mort hier, après quelques heures de maladie seulement. Il a succombé à une attaque de paralysie. Le défunt qui n'était âgé que de 48 ans, était estimé de tous et sa mort plonge dans l'affliction un large cercle de parents et d'amis.

Il laisse pour le pleurer, sa femme, deux enfants et trois frères, le capitaine Octave Charland, du poste de police No 15; M. Eugène Charland, de la maison Hudon et Orsali et M. Antoine Charland, de chez Hudon-Hébert.

La famille si cruellement éprouvée voudra bien recevoir l'expression de nos plus vives sympathies.

Kingsey Falls, 11. — M. Jean L'Heureux, cultivateur, a de nouveau été élu maire de cete municipalité.

La Plus Grande Vente de la Mi-Hiver de Murphy

.98 Vendredi Journée à .98
Une Vente Extraordinaire Au-dessous d'un Dollar

500 Echantillons de Blouses en Lingerie d'un Fabricant. Rég. 1.50, 2.00, 2.50 et 2.98. Vendredi .98

Vendredi, nous ferons une vents très spéciale d'échantillons de blouses à une fraction de leur prix régulier. En payant comptant, nous avons pu nous procurer ces blouses à un très gros escompte. Le lot comprend tous les modèles les plus nouveaux et les plus jolis pour le printemps. Aucun de ces modèles n'a été encore étalé à Montréal. Superbes dessins en voile fin, en linon, en marquisette et en mulle, avec superbes devants en dentelle et en belle broderie suisse, nouvaux collets et longues manches à même. Une blouse pour plaire à chaque femme dans cette collection. Valeurs ordinaires de 1.50, 2.00, 2.50 et 2.98. Vendredi . . . . **.98**

1000 paires de Bottines à Lacets et à Boutons pour Dames. Vendredi 2.95

VALEURS ORDINAIRES DE 4.00 A 5.00.

Vendredi, nous mettrons en vente 1,000 paires d'élégantes bottines à boutons et à lacets pour le printemps et venant de trois fabriques renommées. Toutes sont à trépointes Goodyear et garanties.

Elles sont à la dernière mode avec tiges en drap de couleur: gris sous-marin, sable, gris, taupe.

En cuir verni, à boutons avec tige-guêtre noire.

En chevreau vici, à boutons, avec tige en drap cravenette noir.

En chevreau vici, à boutons et à lacets, avec fausses semelles à coussinet et talons en caoutchouc --- bottines spéciales pour les femmes.

En cuir verni, à boutons avec tiges en drap noir pour grosses fillettes; toutes en cuir gunmetal.

Toutes les pointures dans chaque ligne. Largeurs: de A à E. Rég. de 4.00 à 5.00. Vendredi . **2.95**

Grande Vente de Corsets valant 1.50, 2.00, 2.50 et 3.50. Vendredi .98

250 corsets de belle qualité --- la plupart des échantillons de quelques-uns des plus célèbres fabricants. Tous de jolis modèles, confortables et d'un ajustement parfait, avec buste bas et moyen, en coutil importé de qualité résistante, superbement garnis de dentelle et de broderie; tous sont finis avec six jarretelles fortes. Grandeurs: de 18 à 30.. Valeurs ordinaires de 1.50, 2.00, 2.50 et 3.50. . . . . **.98**
Vendredi, à 8.30 a.m. . . . . .

VENTE DE SOIES GARANTIES LAVABLES

36 POUCES DE LARGE. VALANT JUSQU'A 1.50; VENDREDI, LA VERGE . . . . . **.98**

1000 VGS A EFFETS FLEURIS, tout blanches, garanties de couleur résistant au lavage. Dessins exclusifs sur de la soie japonaise de qualité résistante, 36 pouces de large. Régulier 1.25 à 1.50. Superbes tissus pour robes et blouses lavables. Vendredi, la verge . . . . . **.98**

1200 VERGES DE SOIES JAPONAISES IMPRIMEES, jolies rayures fines de couleur avec très superbes dessins assortis. Toutes à fond blancs, garanties résister au lavage. En grande demande pour blouses lavables, 36 pouces de large. Rég. 1.25 et 1.35. Vendredi, la verge . . . . . **.98**

800 VERGES DE SOIE JAPONAISE NATURELLE — une soie blanche pure ne changeant pas. Nous en avons vendu des milliers de verges au prix spécial de 1.25. Très joli tissu pour blouses et robes lavables, aussi de la bonne pesanteur pour sous-vêtements. 36 pouces de large. Une valeur spéciale à 1.25. Seulement 800 verges. Vendredi, la verge . . . . . **.98**

(AU RAYON DE LA SOIE, 1er ETAGE)

100 Jupons Blancs pour Dames. Val. 1.50, 2.25, 2.98, 3.50 et 4.00. Vendredi .98

Cette valeur étonnante sera offerte vendredi. Ces jupons sont tous faits avec volant large de dentelle ou de broderie suisse. Ils pourraient facilement être mis à n'importe quelle largeur. Le coton et les garnitures sont de très belle qualité et à ce prix ils devraient partir très vite. . **.98**
Vendredi . . . . . .

36 Costumes de Dames à Ecouler à 5.95

MODELES VALANT 15.00 ET 25.00.

Un excédent de stock de jolis costumes à écouler vendredi. Ils sont confectionnés sur les jolies conceptions les plus à la mode cette saison en serges,en whipcords, en tweeds et en cheviotes. Toutes les couleurs et plusieurs noirs et marine. Chaque dessin joli et distingué.

Costumes pour lesquels vous seriez prêts à payer jusqu'à 25.00. Offre spéciale, vendredi . **5.95**

Vente Importante d'Articles pour le Cou 1000 articles---chics nouveautés à offrir à .25

NOUS LES VENDONS GENERALEMENT .40, .50, .60 ET .75.

Voici une remarquable intéressante vente de beaux articles pour le cou que nous ne pouvions remettre bien qu'elle ne concorde pas avec notre journée de vente à un prix spécial.

Ce sont de superbes collets et des parures de collet et de poignets en mousseline plissée, en dentelle orientale, en mousseline organdi, etc.

Le grand choix des nouveautés comprend les effets les plus nouveaux, parmi lesquels se trouvent les effets militaires, les revers en pointe, les effets brodés et combinés.

Venez à 8.30 a.m., vendredi, profiter de ces occasions spéciales. Valant régulièrement jusqu'à .75. Vendredi . . . . . **.25**

Beaux jabots en mousseline; quelques-uns sont brodés; d'autres sont garnis de Valenciennes ou de dentelle guipure. Valeur ordinaire de .25. . . . . **.05**
Vendredi, 2 pour . . . . . .

Collets retournés en broderie suisse; joli choix de dessins. Régulier .15 chacun . . . . . **.10**
Vendredi, 3 pour . . . . . .

Ouvert à 8.30 a.m. — The John Murphy Company Limited — *Fermé à 5.30 p.m.*

IL VOUS RESTE ENCORE QUELQUES JOURS
Pour Profiter des
OCCASIONS
Sans Précédent Offertes en Fait des Fameux
Vêtements en Fourrure
"SEAL BRAND."

Le et après le 20 de ce mois-ci tout notre personnel consacrera tout son travail au dessin et à la confection de nos nouveaux échantillons pour le commerce de gros de la saison 1915-1916. En conséquence, notre immense assortiment de cette saison doit être écoulé sans égard au prix coûtant ou à la valeur.

Il serait inutile pour nous de mentionner ici des prix, car nous avouons franchement, que bien que nous tenions à avoir autant que possible notre prix coûtant, nous sommes dans l'obligation de vendre à n'importe quel prix et nous ne refuserons aucune offre raisonnable.

Rappelez-vous que l'étiquette "Seal Brand" sur un vêtement est une garantie absolue de sa qualité et qu'il donnera entière satisfaction, peu importe le prix au-dessous de son prix coûtant auquel vous l'achetez.

Nul doute que plusieurs chercheurs d'occasions profiteront de cette chance rare d'acheter des vêtements de fourrure de la meilleure qualité à un prix bien au-dessous du coût de la fabrication en gros. En conséquence, vous servirez mieux vos intérêts, si vous avez l'intention de profiter de cette vente extraordinaire, en venant à notre entrepôt, 420 rue Saint-Paul, aussi de bonne heure que possible avant que notre assortiment soit dégarni.

B. SILVER & CO.,
Fabricants de Fourrures en Gros.
Importateurs de Peaux.
Fabricants des fameuses Fourrures garanties "Seal Brand".
420 RUE ST-PAUL,
MONTREAL.

DES MURS ET PLAFONDS FENDILLES à la

PLANCHE BEAVER

MURS ET PLAFONDS

N'ayez pas des murs fendillés sous vos yeux. Débarrassez-vous des ennuis du lattage et du plâtrage en construisant avec la PLANCHE BEAVER solide et durable.

Faite de pure fibre de bois—solide et durable. Se posant facilement en tout temps de l'année sans mousse ou paille. Rend la maison plus chaude en hiver, plus fraîche en été et plus jolie toute l'année durant.

Des conseils pour panneau, patron et décorations en couleurs fournis gratis à notre département du dessin et des décorations.

ESSAYEZ-LA POUR UNE OU DEUX PIECES

Si vous avez une living room ou une salle à manger à refaire ou encore une mansarde que vous voudriez rendre habitable ; si vous ajoutez une allonge à votre maison, essayez la PLANCHE BEAVER.

Elle est employée à profusion de préférence aux plafonds métalliques dans les édifices commerciaux.

En vente chez les marchands de bois de construction, de matériaux pour constructeurs et d'articles de quincaillerie. Assurez-vous qu'on vous livre la véritable PLANCHE BEAVER, avec la marque de fabrique en arrière de chaque panneau.

Ecrivez pour avoir la brochurette "BEAVER BOARD" and its uses" avec un échantillon peint gratis.

THE BEAVER BOARD COMPANIES.
Canada : 446 rue Wall, Beaverdale, Ottawa.
E.U.A. : 246 Beaver Road, Buffalo, N. Y.
Grande-Bretagne : 4 Southampton Row, Londres, W. C.

The Wm Rutherford & Sons Co. Limited
Distributeurs de la PLANCHE BEAVER
Ave Atwater et Notre-Dame, - - - - - Montréal.

Elle se Fera Ici!

C'est au magasin DUPUIS FRERES LIMITEE où se fera la Vente Colossale du stock de faillite de Chas. T. Hooper Co.--- Surveillez bien l'annonce de cette vente. 82-3

Traitement Inoffensif à la Maison contre les Poils Follets.

(Boudoir Secrets)

Il n'est pas nécessaire de se servir de l'aiguille électrique pour enlever les poils follets ou le duvet, car avec l'emploi de delatone, la croissance la plus opiniâtre disparaît rapidement. On fait une pâte avec de l'eau et un peu de cette poudre et on l'étend sur les poils. Après 2 minutes elle est enlevée et la peau lavée. Ce traitement simple fait non seulement disparaître les poils, mais débarrasse la peau des taches. Assurez-vous si l'on vous donne le véritable delatone. (ann)

LES PERSONNES NERVEUSES

sont généralement maigres et facilement excitables, le sommeil ne les repose pas, et leur système s'affaiblit de plus en plus.

l'Emulsion Scott corrige la nervosité par sa force de nutrition—elle alimente les centres distributeurs d'énergie et de force par tout le corps.

Ne recourez pas aux mélanges alcooliques ou autre concoctions de drogues.

Procurez-vous l'Emulsion Scott pour vos nerfs—rien ne l'égale ou peut lui être comparé; insistez pour avoir l'Emulsion Scott. Scott & Bowne 14-15

L'Emulsion Scott est faite au Canada

LE CALOMEL FAIT SALIVER

Le calomel vous rend malade et vous perdez une journée d'ouvrage. Le calomel est un produit chimique nauséabond et dangereux. Pour débarrasser votre foie et vos intestins obstrués, quand vous êtes constipé, avez mal à la tête et êtes bilieux, procurez-vous seulement une boîte de 10 cents de Cascarets inoffensifs. Ils agissent durant votre sommeil, ne donnent pas de coliques, ne rendent pas malade et ne font pas de salive. ann

CONFIEZ-NOUS LE NETTOYAGE A SEC

de vos vêtements. Notre procédé remet à neuf d'une façon merveilleuse les robes, mantes, gants, costumes, etc., de même que tous les tissus délicats. Nous faisons ce travail d'une manière irréprochable.

BRITISH AMERICAN DYEING CO.
Bureau central, 46 rue Bleury;
Partie ouest, 737 Notre-Dame Ouest;
Haut de la ville, rue Sainte-Catherine, coin Crescent;
Partie Est, magasin à rayon, Dupuis Frères. 9,11

AUTRES NOUVELLES DE LA GUERRE

Par Cable Spécial à la "PRESSE"

Londres, 11.—L'Allemagne sent bien que le jour où la Russie se sera complètement et définitivement rendue maîtresse de la Galicie, et qu'elle aura effectivement exécuté le déversement de ses légions en Hongrie, c'en sera fait d'elle et de sa double alliée. On peut être à peu près certain, toutefois, que l'Autriche et la Hongrie lâcheront l'Allemagne avant la catastrophe finale, c'est-à-dire avant leur complet démembrement.

Pourquoi l'Allemagne fait-elle des efforts si désespérés pour percer les lignes russes en Pologne, pour forcer les Cosaques à évacuer la Bukovine et la Galicie, et pour empêcher les Moscovites de franchir les Carpathes et de se déverser en Hongrie? D'abord, il y a en cela la raison de l'exigence de la Hongrie qui a imposé à l'Allemagne de la défendre contre l'invasion; mais il y a plus, pour le Kaiser, que cette considération qui pourrait d'abord paraître toute de sentiment. Le Teuton n'est pas un être sentimental; c'est un être de raison qui est uniquement guidé par l'intérêt.

Examinons la question en deux mots. Si l'Allemagne est chassée de la Prusse Orientale, elle est décapitée. La Prusse, en effet, est le berceau des Hohenzollern. Toute leur noblesse, toute leur puissance militaire, tout leur orgueil viennent de la Prusse Orientale. Qui la brise, démolit le régime prussien et ouvre les yeux au peuple allemand.

C'est pour forcer les Russes à abandonner leurs opérations en Prusse, que les Allemands attaquent en désespérés les armées du Tzar en Pologne. Mais c'est aussi pour protéger la Silésie.

Si l'Allemagne est forcée d'évacuer la Silésie, elle perd la moitié de sa puissance industrielle et se met hors d'état de continuer la guerre, de réparer son matériel, de renouveler ses munitions. Mais, surtout, elle ouvre la Vallée de l'Oder, la route classique de l'invasion, par où l'ennemi donnant la main à la Bohème peut tourner les places fortes et marcher sans encombre jusqu'à Berlin.

Mais il y a plus : si l'Allemagne redoute le danger de l'invasion russe par la Pologne en Silésie, elle ne la craint pas moins par la Galicie, si les Moscovites parviennent à s'emparer d'une importante clef stratégique comme Cracovie. De là les sanglants efforts pour chasser de la Galicie les armées du Czar qui menaceraient plus dangereusement les flancs et les derrières des armées allemandes, advenant le cas où elles pourraient pénétrer assez avant en Autriche-Hongrie.

Il faut donc défendre jusqu'au bout, jusqu'à la mort, les régions d'où dépendent l'existence même de l'Empire. Et c'est là la raison des secours envoyés en Hongrie, en Galicie et en Bukovine par le Kaiser allemand.

Mais ces efforts désespérés ne pourront que retarder un peu la chute lamentable; l'Ours Moscovite aura raison du Vautour germanique.

PAS LE MOMENT DE PARLER DE PAIX

Londres, 11.—En réponse à une interpellation qui lui a été adressée, cet après-midi, à la chambre des communes, dans le but de savoir sur quelles bases les alliés seraient disposés à discuter des conditions de paix, pour mettre fin aux horreurs de la guerre, Sir Edward Grey, le secrétaire des affaires étrangères, a déclaré que les dernières déclarations publiques faites dernièrement en Allemagne ne permettaient pas d'entretenir l'idée de négociations pacifiques.

LA BULGARIE GARDERA UNE LOYALE NEUTRALITE

Sofia, Bulgarie, via Londres, 11. 3 hr. 05 de l'après-midi. — Le premier ministre Radoslavoff a déclaré que la Bulgarie maintiendrait une stricte et loyale neutralité.

COMMUNIQUES OFFICIELS

A PARIS

Paris, 11.—Le communiqué officiel suivant a été publié hier soir au bureau de la guerre:

Durant la nuit du 9 au 10 février, nous avons fait sauter à La Boisselle, trois séries de mines; nous avons ensuite réussi à occuper les excavations qui en provenaient en dépit d'une contre-attaque que nous avons repoussée à la pointe de la baïonnette.

Dans l'Argonne, la canonnade s'est continuée de part et d'autre; des bombes ont été lancées, surtout dans la région de Bagatelle et de Bolante.

D'après les derniers rapports, il appert que les Allemands ont livré une violente, mais inutile attaque sur les fortifications du bourg, qui porte le nom de Marie-Térèse.

En Lorraine, à La Lisière, à l'est et au nord de la forêt du Parroy, nos avant-postes ont repoussé sans effort une attaque de l'ennemi.

Un communiqué rendu public à cinq heures au sujet d'un engagement de peu d'importance effectué au nord-est de Manonvillier, annonce que les Allemands ont fini par prendre la fuite devant nos hussards.

Dans les Vosges, à La Fontenelle, (Bon-de-Sapt), une attaque de l'ennemi a été repoussée.

Paris, 11. — Une note semi-officielle comporte la déclaration suivante:

Dans la région de Cagney, l'un de nos aviateurs a détruit un ballon de signalement.

Un avion allemand a été abattu près de Verdun. Le pilote qui le conduisait, le lieutenant Von Hidoien, est celui-là même qui lança des bombes sur Paris en septembre dernier, ainsi que des proclamation invitant les Parisiens à se rendre.

A PETROGRAD

Pétrograd, 11. — Des quartiers-généraux le communiqué officiel suivant a été publié:

Dans la Prusse orientale, le combat se poursuit dans les régions de Lasdehnen, Ragoupenen et Arisbiala. Sur le reste du front, sur la rive droite de la Vistule, et sur le long de tout le front, sur la rive gauche de la même rivière, il n'y a pas d'importants changements à rapporter.

Dans les Carpathes, nos troupes sont sur les talons de l'ennemi dans les environs de Dukla, Lupkow et Uzsok, poursuivant leur avance. A cet endroit, nous avons fait prisonniers vingt-trois officiers de plus et 1500 soldats et capturé plusieurs mitrailleuses et un mortier.

A VIENNE

Vienne, via Londres, 11. — Le communiqué officiel suivant publié par ordre du gouvernement, hier, dit:

La situation générale en Pologne et dans l'ouest de la Galicie reste la même. La bataille se continue dans les Carpathes.

Toute la Bukovine jusqu'à Suczawa a été débarrassée de l'ennemi.

A BERLIN

Berlin, via Londres, 11.—L'état major allemand a publié le communiqué officiel suivant:

A l'exception de quelques petits succès pour nos troupes dans l'Argonne et dans le versant occidental des Vosges, près de Ban-de-Sapt, et dans la forêt de Hirzbach, il n'y a rien d'important à signaler sur la scène occidentale de la guerre.

Nos troupes ont occupé Suczawa (au sud-est de la Bukovine) et marcent actuellement vers la ville de Czernowitz qui a été abandonnée par le gouverneur russe Evreimos et par sa garnison qui s'est retirée à Novosirsica (sur la frontière russe, à l'est de Czernowitz.)

LE RESUME DES DEPECHES DE LA NUIT DERNIERE

Les Français ont obtenu de nouveaux succès en Lorraine et dans les Vosges.

Aucune grande bataille n'a eu lieu, hier, au front occidental.

Il est probable que la Roumanie aura recours aux armes dans quelques jours.

Les rois de la Suède, du Danemark et de la Norvège vont de nouveau se réunir pour étudier la situation créée par la guerre.

En Allemagne, la censure a permis d'annoncer que les troupes du Kaiser étaient dans une situation très difficile en Pologne.

Des aviateurs français et anglais ont, dernièrement, causé de grands dégâts en lançant des bombes sur les magasins militaires, à Dusseldorf.

La retraite des Russes, en Bukovine, s'effectue en parfait ordre, et il ne s'agit pas d'une défaite.

Les Français ont détruit, hier, un aéroplane allemand et un ballon captif.

On annonce que les troupes franco-belges sont maintenant maîtresses absolues des dunes, en Belgique.

Pour se porter à l'attaque, le long de l'Yser, les Allemands se sont servis de grands boucliers d'acier.

On croit qu'au moins 10,000 Turcs ont été tués ou blessés dans la bataille de deux jours, qui a eu lieu près du canal de Suez.

Une grande bataille se déroule dans les Carpathes où les Hongrois sont appuyés par 300,000 Allemands.

Le gouvernement allemand a fait saisir toutes les couvertures de laine et de feutre à Berlin et dans la province de Brandebourg.

Plusieurs engagements favorables aux Russes ont eu lieu en Prusse orientale.

Le "Goeben" a été réparé et il croise actuellement dans le Bosphore.

Les Allemands reconnaissent que les prisonniers sont bien traités en France.

De nouvelles escarmouches se sont produites près de la frontière serbe ; mais on ne croit pas que les Autrichiens aient l'intention d'essayer encore une fois d'écraser les Serbes.

Une dépêche de Copenhague dit que le peuple allemand n'est plus optimiste.

Les experts militaires de Pétrograde déclarent que les Russes sont maîtres de la situation et que l'ennemi devra modifier ses plans.

Berlin et Vienne ne réclament aucun succès important.

Les renseignements sur les opérations, en Transcaucasie font défaut.

Le président Poincaré et M. Millerand, ministre de la guerre, sont au milieu des troupes françaises.

LEURS PRETENTIONS

Berlin, 11.—Le correspondant du "Tageblatt", dans les Carpathes, annonce que, dans cette région, depuis la fin de janvier, 10,000 Russes ont été tués ou blessés, que l'ennemi est mal nourri et manque d'entrain, et que les troupes austro-allemandes font des progrès.

L'IRLANDE MENACEE

Toronto, 11. — Une découpure d'un journal du comté de Down, Irlande, a été reçue aujourd'hui. Elle annonce que la police a donné ordre aux citoyens du comté de Down de se tenir prêts, au premier avis des autorités militaires, à s'éloigner le plus rapidement possible de la côte, avec leurs bestiaux, leurs voitures et tout ce qui pourrait être utile à l'ennemi.

Les habitants d'autres comtés de l'Irlande ont reçu le même ordre.

UNE GRANDE ACTIVITE REGNE EN ALSACE

Berne, via Paris, 11. — Une grande activité règne en Haute-Alsace, particulièrement dans les districts de Pretterhausen et de Kechesy, près de la frontière Suisse, où de violents duels d'artillerie ont lieu tous les jours.

Hier soir, deux cents volontaires allemands, enveloppés dans des draps, se sont glissés sur la neige jusqu'au réseau de fil barbelé protégeant les troupes françaises. Ils allaient commencer à couper les fils lorsqu'ils ont été découverts. Les mitrailleuses françaises se sont mises à l'oeuvre et une centaine d'Allemands ont été tués ou blessés. Les autres ont pris la fuite.

TERRIBLE COMBAT A LA BAIONNETTE

Genève, via Paris, 11. — La bataille qui a été commencée le 7 février, dans les Carpathes, sur un front de 60 milles, entre les monts Polonina-Runa et Mako se continue, très violente aujourd'hui. Les communications d'un corps d'armée hongrois ont été grandement menacées, dans la région de Mezolaborcz. Les dépêches disent que, dans une seule charge des Russes, 1800 soldats austro-hongrois ont été tués ou blessés dans la vallée de Laborcz. Le combat à la baïonnette a duré trois heures.

JUSTICE RENDUE AU GENERAL PERCIN

Paris, 11. — M. Millerand, ministre de la guerre, a envoyé le message suivant au général Percin : "J'ai l'honneur de vous apprendre qu'il est parfaitement établi que vous n'êtes pas responsable de l'évacuation de Lille, pendant le mois d'août. Vous désirez retourner au front; mais vous êtes dans le cas des autres officiers de la réserve qui seront appelés sous les drapeaux dès que la situation l'exigera.

UN BEAU GESTE

Londres, 11. — Trois cents employés de l'un des plus grands magasins de Londres font partie du régiment Queen's Westminster, qui est au front. Ces hommes sont commandés par des membres de la maison en question et leurs dépenses sont payées par les patrons.

L'EVIDENTE SUPERIORITE DES RUSSES

Les derniers combats en Orient ont jeté le découragement chez les Allemands.

LA MARCHE EN AVANT DES TROUPES DU TSAR

Un événement qui décidera de la campagne du sud va se produire.

LES PERTES DE L'ENNEMI

Pétrograde, 11. — De l'avis des experts la Russie a définitivement prouvé sa supériorité militaire sur l'Allemagne. Tandis que les soldats Allemands et les officiers de grade inférieur combattent avec un courage surhumain, il est facile de constater que le découragement règne parmi l'état-major, depuis que les événements quotidiens viennent de déjouer les plans les mieux conçus des tacticiens teutons.

Le mouvement progressif des Russes dans la Prusse Orientale, leur avance considérable sur le territoire semé d'obstacles de la Basse Vistule, leur marche victorieuse le long de la rive droite de ce fleuve, la manière dont ils ont repoussé les attaques autour de Borjimow et finalement la défaite infligée à l'ennemi dans les Carpathes, sont des événements qui se sont produits dans un ordre si rapide qu'il est impossible de ne pas en comprendre toute la signification.

* * *

Pétrograde, 11.—Si l'on en juge par l'importance des batailles dans les Carpathes et la rapidité avec laquelle elles se succèdent, il est évident que l'événement qui décidera de la campagne du sud est sur le point de se produire. La nouvelle distribution des renforts en Hongrie, dont l'effectif est de 300,000 hommes indique que les Allemands se préparent à prendre l'offensive sur certains points, tandis que les Autrichiens garderont la défensive, à l'entrée des défilés.

L'offensive des Allemands a déjà été en partie brisée, à la suite des pertes énormes subies, la semaine dernière, sur les rives de la Rawka et de la Bzura et dans l'engagement meurtrier qui s'est livré pour s'emparer des hauteurs dominant le défilé de Tukholka qui débouche dans la vallée de Stryl, Galicie Orientale.

Dans la partie septentrionale de la Prusse Orientale, les Russes ont presque complètement annihilé les troupes prussiennes qui les avaient attaqués dans la région de Lasdemen.

Le département des chemins de fer de l'Etat de la Russie a pris sous son contrôle un réseau de quatre cent milles de voies ferrées, dans la Prusse Orientale.

* * *

Berlin, 11. — On s'attend, dans la capitale, à des nouvelles importantes d'Orient, on croit que les forces austro-allemandes sont assez nombreuses pour tenter un coup décisif. C'est du reste l'avis du major Moraht, le critique militaire du "Tageblatt", et le seul expert qui fasse preuve d'une certaine indépendance.

Londres, 11. — Le correspondant du "Daily Mail" à Pétrograde télégraphie que les troupes russes sont à vingt milles du défilé de Dukla, dans les Carpathes. Elles ont défait les Autrichiens qui s'opposaient à leur passage.

Pétrograde, 11. — Des détails relatifs à un engagement meurtrier qui a eu lieu dans les Carpathes, à Baligrod, à trente milles au-dessous de Sanok, Galicie, sont parvenus ici, aujourd'hui. La lutte a été terrible et l'ennemi, qui a subi une défaite écrasante, a laissé des monceaux de morts sur le champ de bataille.

NOUVELLE VOIE FERREE

Paris, 11. — M. Millerand, ministre de la guerre, a reçu du général Lyautey, gouverneur du Maroc, un message annonçant que la construction du chemin de fer militaire a été complétée, à Fez, le 5 février. Ce chemin de fer a été construit en sept mois.

SITUATION INCROYABLE

Suite de la première page

l'unanimité par l'assemblée.

Voici la liste complète des améliorations demandées, avec le nom du proposeur et du secondeur, lesquels sont tous, fait à noter, des propriétaires.

Eau et égouts:—Rues Delorimier et Parthenais, M. McGarrihan et M. O. Roy (père); DesCarrières, M. I. Denis et M. J. P. A. Bélanger; Marquette, M. O. Léger et M. E. Deneault; Chabot, M. A. Lavigne et M. E. Falardeau; Papineau, M. G. Lalumière et M. P. Dusseault; Cartier, M. L. Dupré et M. E. Phaneuf; Saint-Zotique, M. T. Cyr et M. D. Rochon.

Tunnel rue Delorimier, M. O. Roy et M. I. Denis. Marché pour le quartier Saint-Denis, M. E. St-Jean et M. E. Falardeau. Poste de pompiers et police, M. G. Lalumière et M. P. Dansereau. Tunnel ou pont à la rue Papineau. M. O. Léger et M. A. Lavigne

APPEL VEHEMENT

En conséquence, le Club Municipal de Saint-Jean-Berchmans a convoqué pour vendredi soir, le 12 courant, une grande assemblée générale à laquelle l'échevin Houlé, représentant du quartier, a promis d'assister, afin de prendre officiellement connaissance des faits ci-haut mentionnés, de discuter la question et d'adopter une ligne de conduite à suivre. Tous les contribuables sont considérablement invités à assister.

Les citoyens qui se sont mis à la tête de ce mouvement en espèrent de grands résultats, et si cela est, nul doute que différentes autres localités de la ville vont s'empresser de suivre leur exemple.
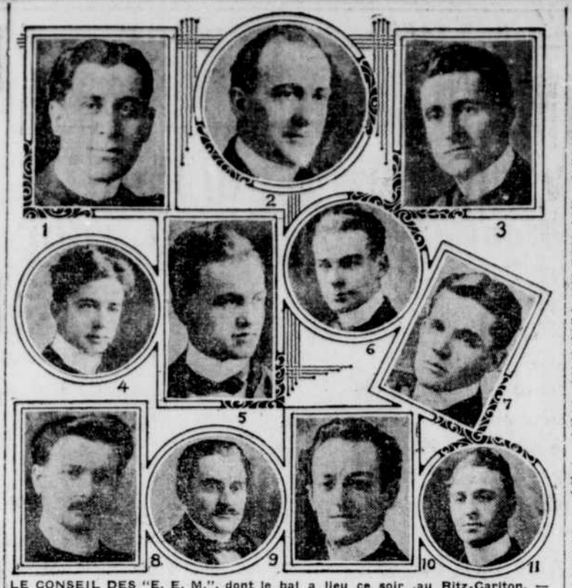
LE CONSEIL DES "E. E. M.", dont le bal a lieu ce soir ,au Ritz-Carlton. — No 1, Léopold Lamoureux, président; No 2, J. Aug. Bachand, vice-président; No 3, Hector Prud'homme, trésorier; No 4, J. A. Labelle, secrétaire; No 5, Roméo Plouffe, maître-de-chapelle; No 6, Edouard Tétrault, porte-drapeau; No 7, Albert Comtois, conseiller de première année; No 8, Josaphat Champagne, conseiller de deuxième année; No 9, Arthur Gagné, conseiller de troisième année; No 10, Armand Lamothe, conseiller de quatrième année; No 11, Lionel Gravel, conseiller de cinquième année. — Clichés AlbertDumas, 249 rue Sainte-Catherine Est.

LE SUPREME HOMMAGE

Suite de la première page

l'université, ni la popularité du citoyen, ni l'avancement de l'homme politique ne manquèrent à sir François Langelier. Il a loué la régularité et la dignité de sa vie chrétienne, son attachement et son dévouement pour sa famille et la fidélité à ses amitiés. Il a rappelé, en terminant, la vanité des choses humaines, et il a fait remarquer que l'église, en face de la tombe des grands de la terre, ne fait que rappeler leurs titres pour toucher le coeur du souverain juge, et que la majesté des rois de la terre et de leurs représentants s'incline et s'éclipse en face de la tombe.

LE CORTEGE

Immédiatement après les membres de la famille venaient le nouveau lieutenant-gouverneur de la province, l'hon P. E. LeBlanc et son aide-de-camp, le capitaine V. Pelletier. On voyait ensuite sir Lomer Gouin, les honorables MM. Allard, Kaine, Taschereau, Décarie, Caron, Perodeau, Tessier, Mercier, Mitchell, membres du gouvernement de la province; le secrétaire particulier et l'aumônier du lieutenant-gouverneur, le colonel J. P. Landry, représentant de Son Altesse Royale le Gouverneur-Général, l'honorable P. E. Blondin, représentant le gouvernement fédéral, l'hon. M. Landry, président du Sénat; sir Horace Archambeault, juge en chef de la Cour du Banc du Roi, sir François Lemieux, juge en chef de la Cour Supérieure; les honorables MM. Jules Tessier et P. A. Choquette, représentants le Sénat; sir L. A. Jetté, sir A. B. Routhier, les honorables juges Carroll, Cannon, Pelletier, LaFontaine, Malouin McCorkill, Belleau, Roy, Archer, Dorion, l'honorable juge LeBeuf, président de la cour de Circuit de Montréal; MM. D. O. Lespérance, A. Lachance, l'hon. Rodolphe Lemieux, W. Power, membres de la chambre des Communes ; l'hon. Adélard Turgeon, président du Conseil Législatif et les hons. MM. Turner, Dubord, Bryson, Amyot, Chapais, Roberge, Champagne, Simard, Choquette, Garneau, Smith, Gilman et DeVarennes, conseillers législatifs ; l'hon. C. F. Delage, Orateur de l'Assemblée Législative ; M. J. M. Tellier, chef de l'Opposition et MM. Slatre, Tourigny, Godbout, Galipeault, Bugeaud, Desaulniers, Bullock, Cannon, Grégoire, Gustave Lemieux, Benoit, Stein, Fortier, Patenaude, Lévesque, Bernier, Francoeur, Lavergne, Mayrand, Turcot, Tansey, Gault, Trahan, Leclerc, Letourneau, Auguste Tessier, Robert, Perron, Ouellette, tous députés ; M. H. R. de Saint-Victor, représentant le consul général de France au Canada ; MM. O. E. Fréchette, G. Wilrich, T. Levasseur, Andrew Joseph, les recorders Dery et Desrivières, de Québec ; M. F. de Sales-Bastien, C.R., Bâtonnier général du Barreau de la province de Québec; M. Eusèbe Belleau, C.R., bâtonnier du barreau de Québec.

Sir Georges Garneau, Son Honneur le maire Drouin et les échevins Cannon, Lander, Walling, Paquet, Collier, Lavigueur, Gibsone, M. Dechène, S. Dufault, Ben Michaud, S. Sylvestre, G.-A. Gigault, Chs. Lanctot, Jos. Simard, Jos. Morin, H.-T. Machin, Ephrem Chouinard, Alfred Morisset, W. Learmonth, Alex. Hyde, N. Miller, E.-E. Cinq-Mars, Cléophas Blouin, A. Amos, J.-P. Stafford, J.-E. Taschereau, Dr A. Simard, Dr P.-C. Dagneau, P.-B. Dumoulin, Dr Jolicoeur, Dr W. Verge, Dr Forrier, Dr Parent, W. Davidson, J.-E. Chapleau, Oscar J. Morin, U.-H. Dandurand, de Montréal; les échevins McDonald et Lavergne, de Montréal ; J. B. T. Laferrière, maire de Sorel ; J.-B. Brousseau, doyen du barreau, Gabriel Henry, H. Nagant, Henri Boisvert, Jos. Picard, N. Lavoie, T. Beland, P.-J. Côté, Jos.-P. Turcotte, J.-H. Paré, Art. Dionne, Jules Papineau, G.-E. Marquis, C.-E. Caron, colonel Fages, colonel Wood, colonel Jones, colonel Dodds, colonel Bacon, colonel Fisher, colonel Chabot, colonel Ouellette, major O'Hara, St-Geo. Legendre, Dr R. Plamondon, Dr E. Dion, F.-X. Mercier, Victor Mercier, D. Couture, L.-A. Carrier, Elzébert Garneau, J.-E. Scott, J.-T. Ross, J.-A. Lane, J.-E. Bédard, Dr J. Morin, Dr Beaupré, J.-E. Prince, Germain Lépine, Gustave Turcotte, L.-A. Vallo, Jos. Versailles, Isidore Gagnon, vise-président des étudiants en droit de Laval de Montraél.

UN INCIDENT

Durant le service, l'hon. juge McCorkill, de la cour Supérieure, a été subitement indisposé. On a dû le transporter hors de l'église pour lui permettre de reprendre l'usage de ses sens.

* * *

(Du correspondant de la PRESSE)

Québec, 11. — L'hon. juge Chs Langelier, frère de sir François Langelier, n'a pu assister aux funérailles de son frère, ce matin, à cause d'une sérieuse indisposition.

LA PNEUMONIE A FAIT DES RAVAGES CHEZ LES ENFANTS

La température humide des dernières semaines a déterminé chez les enfants une maladie qui prend des proportions assez alarmantes pour que le bureau d'hygiène ait cru bon de la signaler. C'est la pneumonie. On en a enregistré, la semaine dernière, 25 cas, la semaine précédente, 23 cas, et la semaine d'auparavant, 15 cas. C'est dire que le nombre de ses victimes s'accroit chaque semaine dans des proportions assez considérables, ce qui incite les autorités du Bureau d'hygiène à souhaiter une température plus sèche.

CE SOIR LE BAL DES ETUDIANTS AU RITZ

C'est ce soir, le 11 février 1915, qu'a lieu au Ritz-Carlton le bal des étudiants en médecine de Laval. Un excellent orchestre sous l'habile direction du professeur J. Goulet, charmera les dilettantes les plus difficiles.

Le prix du billet a été fixé à $1. Le vestiaire est gratuit.

Un goûter succulent sera servi "à la carte", à des prix excessivement bas. Ne manquez pas "l'événement chic" de la saison.

Billets en vente ce soir au Ritz-Carlton.

Rumford, Me., 9. — M. J.-E. Fournier, boulanger du Honey Krust Bretd, est en voyage d'affaires à Boston. Il sera absent deux semaines.

HURTEAU WILLIAMS PIANO CO. CESSANT DE FAIRE AFFAIRES LA SEMAINE PROCHAINE

Vendra tout le stock de pianos neufs et usagés, de même que pianos automatiques à des prix de sacrifice en même temps qu'à des conditions faciles.

LA VENTE COMMENCE DEMAIN MATIN A 8.30 HEURES

La Hurteau Wiliams Co., Ltd., un des magasins de pianos le plus considérable et le mieux connu à Montréal, abandonnera le commerce à Montréal samedi soir le 20 courant.

Les directeurs de la firme ont décidé que plutôt de vendre leurs instruments au prix du gros à un autre marchand, ils feraient bénéficier le public de cette économie en offrant tout leur stock d'une valeur de $30,000 comprenant de nouveaux instruments de tout genre aux prix de $100 à $250 au-dessous de leur valeur réelle, et à des conditions très libérales.

Cette décision établit l'une des ventes de pianos des plus remarquables jamais faites au Canada, offrant comme on pourra le constater un choix immense d'instruments d'une excellence reconnue parmi les fameuses marques américaines et canadiennes, marques bien connues par la plupart des dilettante de musique au Canada. Ce ne sera pas là une vente d'instruments importés spécialement dans le but d'offrir des prix d'occasion mais une offre essentielle des modèles les plus nouveaux et les plus récents tels que les fameux instruments Chickering, New Scale Williams, Everson, Ennis et autres! En conséquence, les gens auront durant quelques jours la chance de faire l'achat d'instruments de musique pour lesquels leurs voisins, leurs amis, et des centaines de familles de tout notre Dominion paient les prix réguliers et cela ils le feront à des prix d'occasion beaucoup au-dessous de la valeur réelle.

Un des plus grands marchands aux Etats-Unis déclarait récemment que les prix pour la plupart des marchandises étaient moindres actuellement, meilleur marché qu'elles ne le seraient jamais, ajoutant de plus que la personne qui suit la politique de "faire un achat immédiat" en autant que possible réaliserait en une année des économies qui dans un an d'ici sembleraient phénoménales. C'est justement ce que nous offrons en cette circonstance avec les valeurs extraordinaires de la Hurteau Williams Co., vu que nous sommes convaincus qu'une telle vente ne sera jamais offerte au public d'ici à plusieurs années. Un petit montant comptant et de légers paiements partiels par mois vous procureront un des ces instruments.

La maison Hurteau Wiliams Co., annonce qu'elle va aussi disposer de tout son assortiment de rouleaux de musique, tabourets de piano, bancs et cabinets, garnitures de bureau et cela sans réserve à des prix très spéciaux.

Les salles d'étalage au No 510 rue Sainte-Caterine sont ouvertes le soir durant la vente. (ann)

ECHOS MONDAINS

Lundi le 1er février dernier, les parents et amis de Mlle Rose Frappier se sont réunis en son domicile pour lui fêter son 22ème anniversaire de naissance. Il y a eu musique, chant et danse.

Etaient présents : MM. Désormiers, H. Lalande, F. Levasseur, A. Levasseur, E. Frappier, M. Martin, A. Gosselin, A. Gosselin, E. Gosselin, M. Laroche, Mlles Aurore Martin, B. Martin, B. Chapleau, M. Chapleau, A. Désormiers, P. Désormiers, A. Legault, M. Aubertin, Ant. Larose, Mlles Lalonde, D. Gosselin, V. Gosselin, E. Frappier, Elp. Frappier, L. Labrie, D. Lévesques, MM. et Mmes A. Frappier, M. et Mme Lévesque, Mme A. Gosselin et Mme S. Gosselin.

Plusieurs magnifiques cadeaux lui fut présentés. Ces gentilles demoiselles portaient des toilettes ravissantes.

Des rafraîchissements furent servis durant la soirée, et tous se retirèrent apportant avec eux un souvenir ineffaçable de cette soirée.

* * *

Mlle Aurore Stebenne, de la rue Pie IX à Maisonneuve, donnait, jeudi dernier, une jolie réception intime, en l'honneur de sa cousine, Mlle Louise Stebenne, arrivée récemment des Etats-Unis.

* * *

Mlle D. Sanscartier, de la rue Saint-André, est de retour d'un voyage de trois semaines dans le comté des Deux-Montagnes.

* * *

MM. E. Marand., A. Daigle et Art. Sanscartier, étaient de passage, ces jours derniers, à Sainte-Scholastique, chez M. Paul Cyr.

* * *

M. Henri Dumond, fils de M. Joseph Dumond, de Saint-Henri de Lévis, conduisait à l'autel, ces jours-ci, Mlle Berthe Cantin, de Saint-Lambert de Lévis, fille de M. Philias Cantin.

Warren, R. I., 9. — On annonce pour le 15 février, le mariage de M. Roméo Brochu, avec Mlle Marie Anne Messier, fille de M. Auguste Messier, de Plainfield, Conn.

Les nouveaux époux partiront pour voyage aussitôt après la cérémonie. A leur retour ils donneront une réception au logis de M. Brochu, rue Hope.

Tous les avis de Naissances, Mariages et Décès doivent être endossés des noms et adresses des personnes qui les envoient.

NAISSANCES

BEAUREGARD — A Montréal, le 3 février 1915, au No 897 rue Cartier, l'épouse de M. Léandre Beauregard, un fils, baptisé Joseph-Léandre-André. Parrain et marraine, M. et Mme J. W. Beauregard de Tétreaultville, oncle et tante de l'enfant.

BEGNOCHE — A Montréal, le 8 février 1915, au No 93 rue Wolfe, l'épouse de M. Joseph Begnoche, marchand, un fils, baptisé Joseph-Jean. Parrain et marraine, M. Eugène Séguin et Mlle Georgine Begnoche, cousin et soeur de l'enfant.

COUTU — Le 5 février 1915, Madame Ida Goulet, épouse de M. Georges Coutu, notaire, demeurant au No 3106 Boulevard St Laurent, Montréal, a donné naissance à une fille, qui a reçu au baptême les noms de Marie-Suzanne-Marguerite-Georgette. Marraine, Mademoiselle Marguerite Hamelin, d'Outremont ; parrain, Monsieur J. M. Savignac, notaire, Montréal.

FRECHETTE — A Montréal, le 8 février 1915, au No 1708 Châteaubriand, l'épouse de M. Honoré Fréchette, un fils, baptisé Marie-Joseph-Louis-Honoré-Marcel. Parrain et marraine, M. Louis Nap. Trudeau, dentiste, et Mlle Sarah Aymong, grand-oncle et tante de l'enfant.

JARRY — A Quartier St Paul, le 9 février 1915, au No 1535 rue Church, l'épouse de M. Alphonse Jarry, une fille, baptisée Marie-Alice-Paulice. Parrain et marraine, M. Alphonse Jarry et Mlle Alice Jarry, frère et soeur de l'enfant.

LALOUETTE — A Montréal, le 9 février 1915, au No 96 rue St-Ferdinand, l'épouse de M. Ferdinand Lalouette, née Meletine Dugas, un fils, baptisé Williee-Ferdinand-Gérard. Parrain et marraine, M. Willie Winslow jr, barbier et son épouse, oncle et tante de l'enfant.

MELOCHE — A Montréal, le 7 février 1915, au No 340, 5ème Avenue, l'épouse de M. Octave Meloche, un fils, baptisé Joseph-Eusèbe-Lionel-Roger. Parrain et marraine, M. et Mme E. Meloche, fils.

PLANTE — A Montréal, le 9 février, au No 95 rue St-Jérôme, l'épouse de M. Lorenzo Plante, une fille, baptisée Marie-Célina-Claire. Parrain et marraine, M. et Mme P. E. Plante, oncle et tante de l'enfant.

PRIMEAU — A St Jérôme, le 9 février 1915, rue Labelle, l'épouse de M. J. B. Primeau, inspecteur d'écoles, une fille, baptisée Marie-Yvonne-Jacqueline. Parrain et marraine, M. et Mme Rodrigue Valiquette de la ville de St Jérôme. Porteuse, Dame Jacob, grand'-tante de l'enfant.

DECES

BELAIR. — A Montréal, le 10 février 1915, à l'âge de 86 ans et 5 mois, est décédée Marguerite Filiatrault, épouse d'Isaïe Bélair. Les funérailles auront lieu vendredi, le 12 courant. Le convoi funèbre partira de l'hospice Sainte-Cunégonde à 7.30 heures, pour se rendre à l'église Sainte-Cunégonde, où le service sera célébré, et de là au cimetière de la Côte-des-Neiges, lieu de la sépulture. Parents et amis sont priés d'y assister sans autre invitation.

BELLEFEUILLE — A Lachine, le 11 février 1915, à l'âge de 22 ans et 2 mois, est décédée Cordéolia Trudel, épouse de William Bellefeuille. Les funérailles auront lieu samedi, le 13 courant. Le convoi funèbre partira de sa demeure, No 7A, 21ème Avenue, à 6 hrs 30, pour se rendre à l'église paroissial, où le service sera célébré, et de là au cimetière de Lachine, lieu de la sépulture. Parents et amis sont priés d'y assister sans autre invitation.

BROUILLETTE—A St-Henri de Mascouche, le 9 février 1915, à l'âge de 73 ans et 11 mois, est décédée Domithilda St-Jean, épouse de Charles Brouillette, rentier, autrefois de Montréal. Les funérailles auront lieu vendredi le 12 courant. Le convoi funèbre partira de sa demeure pour se rendre à l'église paroissiale, où le service sera célébré, et de là au cimetière du Saint-Esprit, Co. Montcalm, lieu de la sépulture. Parents et amis sont priés d'y assister sans autre invitation.

CHARLAND — A Montréal, le 10 février 1915, à l'âge de 49 ans, 4 mois et 10 jours, est décédé Joseph Charland, laitier, époux de Marie Lefebvre. Les funérailles auront lieu vendredi, le 12 courant. Le convoi funèbre partira de sa demeure, No 13 rue Allard, à 7½ heures, pour se rendre à l'église St Pierre, où le service sera célébré, et de là au cimetière de la Côte des Neiges, lieu de la sépulture. Parents et amis sont priés d'y assister sans autre invitation.

CHENIER — A Montréal, le 10 février 1915, à l'âge de 22 ans, 3 mois et 20 jours, est décédée Alexandria Chénier, fille d'Adolphe Chénier. Les funérailles auront lieu samedi, le 13 courant. Le convoi funèbre partira de la demeure de son père, No 307 rue Delinelle, à 7 heures 45, pour se rendre à l'église Ste-Elisabeth de Portugal, où le service sera célébré, et de là au cimetière de la Côte-des-Neiges, lieu de la sépulture. Parents et amis sont priés d'y assister sans autre invitation. 84—2

DECES

DEBIEN — A Montréal, le 11 février 1915, est décédé M. Louis Debien, à l'âge de 56 ans et 8 mois. Les funérailles auront lieu samedi, le 13 courant. Le convoi funèbre partira de la demeure de sa fille, Mme veuve M. O. Bérubé, 1759 avenue Delorimier, pour se rendre à l'église paroissiale où le service sera chanté, et de là au cimetière de la Côte des Neiges. Parents et amis sont priés d'y assister sans autre invitation. 84-2

DESCHAMPS — A Maisonneuve, le 11 février 1915, à l'âge de 50 ans et 17 jours, est décédée Mme J. H. Deschamps, née Azilie Provost. Les funérailles auront lieu samedi le 13 courant. Le convoi funèbre partira de la demeure de son époux, No 655 rue Ontario, à 8.30 hrs pour se rendre à l'église paroissiale de Maisonneuve où le service sera célébré, et de là au cimetière de la Côte-des-Neiges, lieu de la sépulture. Parents et amis sont priés d'y assister sans autre invitation. 84-2

DUTRISAC — A Sainte-Rose, le 11 février, à l'âge de 2 ans et demi, est décédée Marie-Pauline, enfant de Léopold Dutrisac, forgeron. Funérailles vendredi.

FORGET — A Montréal, le 9 février 1915, à l'âge de 15 ans 1 mois, est décédé Armand Forget, enfant bien-aimé de Nafthalie Forget. Les funérailles auront lieu vendredi, le 12 courant. Le convoi funèbre partira de la demeure de son père No 46 rue Buller à 7 hrs pour se rendre à l'église St Edouard, Boul. St Denis, où le service sera célébré, et de là au cimetière de la Côte-des-Neiges, lieu de la sépulture. Parents et amis sont priés d'y assister sans autre invitation. 83-2

GADBOIS — A Montréal, le 10 février 1915, est décédée à l'âge de 16 ans et 9 mois, Anne-Marie-Jeanne, fille bien-aimée de Toussaint Gadbois, commerçant de chevaux, et d'Alphonsine Amiot. Les funérailles auront lieu samedi, le 13 courant. Le convoi funèbre partira de la demeure de ses parents, No 135 rue Montcalm à 9 hrs pour se rendre à l'église St Pierre, où le service sera célébré, et de là au cimetière de la Côte des Neiges, lieu de la sépulture. Parents et amis sont priés d'y assister sans autre invitation. 84-2

GARIEPY — A Montréal, le 11 février 1915, à l'âge de 66 ans, est décédée Virginie Boisseau, épouse d'Edouard Gariépy, marchand-épicier. Les funérailles auront lieu samedi le 13 courant. Le convoi funèbre partira de la demeure de son époux, No 162 rue Maisonneuve à 7 hrs ¾ pour se rendre à l'église Ste-Brigide où le service sera célébré et de là au cimetière de la Côte-des-Neiges, lieu de la sépulture. Parents et amis sont priés d'y assister sans autre invitation. 84-2

GRAVEL. En cette ville, le 11 février 1915, à l'âge de 60 ans, 11 mois et 11 jours, est décédé Alfred Gravel, entrepreneur. Avis des funérailles plus tard.

LAPIERRE — A Montréal, le 9 février 1915, à l'âge de 64 ans, 3 mois et 4 jours, est décédé Charles Lapierre, époux d'Elise Auger. Les funérailles auront lieu vendredi, le 12 courant. Le convoi funèbre partira de sa demeure, No 17 rue Robin, à 7½ heures, pour se rendre à l'église Ste-Catherine, où le service sera célébré, et de là au cimetière de la Côte-des-Neiges, lieu de la sépulture. Parents et amis sont priés d'y assister sans autre invitation. 83—2

LEBLANC — A Ste Anne des Plaines, le 6 courant, à l'âge de 72 ans et 10 mois, est décédée Vitaline Lafond, épouse de feu Onésime Leblanc. Les funérailles ont eu lieu le 8 courant à Ste Anne des Plaines.

LOISELLE — A l'hôpital des Incurables, le 11 février 1915, est décédée Mlle Marie-Louise Loiselle, à l'âge de 32 ans. Le service sera chanté à la chapelle de l'hôpital, vendredi le 12 courant à 6 hrs a.m. Parents et amis sont invités à y assister.

LORANGE — A Montréal, le 10 février 1915, à l'âge de 40 ans, est décédée Hélène Panet Higgins, épouse de Joseph Lorange, bourgeois. Les funérailles auront lieu samedi, le 13 courant. Le convoi funèbre partira de la demeure de son époux, No 590 rue Dorchester Est à 8 hrs 15 pour se rendre à l'église St Pierre, où le service sera célébré, et de là au cimetière de la Côte des Neiges, lieu de la sépulture. Parents et amis sont priés d'y assister sans autre invitation.

PERRON — A Montréal, le 10 février 1915, à l'âge de 37 ans, est décédée Elmire Lefebvre, épouse bien-aimée d'Augustin Perron. Les funérailles auront lieu samedi, le 13 courant. Le convoi funèbre partira de sa demeure, No 93 rue St Philippe à 7 hrs 45 pour se rendre à l'église Saint-Henri, où le service sera célébré, et de là au cimetière de la Côte des Neiges, lieu de la sépulture. Parents et amis sont priés d'y assister sans autre invitation.

REMERCIEMENTS

La famille Lefebvre remercie sincèrement les personnes qui ont bien voulu lui témoigner des marques de sympathie à l'occasion de la mort d'Ambroise Lefebvre.

Monsieur et Madame Chases Monptit remercient bien sincèrement les personnes qui ont bien voulu leur envoyer leurs sympathies à l'occasion de la mort de leur fils aîné, Alfred Momptit.

M. et Mme Laberge remercient sincèrement les personnes qui ont bien voulu lui témoigner des marques de sympathie à l'occasion de la mort de leur fils Lucien.

Monsieur et madame Arthur Bourdeau remercient bien sincèrement tous les parents et amis qui leur ont témoigné des marques de sympathie à l'occasion du deuil cruel qui vient de les frapper par la mort de leur fille Alice, soit par offrandes de messes, bouquets spirituels, tributs floraux, et en assistant aux funérailles.

SERVICES ANNIVERSAIRES

LEPAGE — Samedi, le 13 courant, à 8 heures, à l'église Ste-Catherine, coin Amherst et Robin, sera chanté un service anniversaire pour le repos de l'âme de M. Augustin Lepage, recommandé par son fils Edmond et les autres membres de la famille. Parents et amis sont priés d'y assister.

Fleurs Mortuaires

McKenna — A Bref Délai, une Spécialité

MONTREAL
COIN STE CATHERINE ET GUY.
Succursale : 239 ST JACQUES.
210-n-o

LES PLUS ARTISTIQUES
TRIBUTS MORTUAIRES
Viennent de chez

Ed. Fernaey Fleuriste

Tél. Est 1878. 108 Ste-Catherine Est.
9,11,13 o

MASCOTTES DE LA "PRESSE"

Les personnes qui ont conservé les MASCOTTES distribuées par la "Presse" sont priées de constater si ces mascottes portent les numéros suivants :

22814	22276	19812
48498	22280	130047
55140	22284	138564
66499	22295	142274
72574	22306	146476
96473	22318	154159
116915	22339	171441
117157	22344	190167
22350	22355	

Chacune de ces Mascottes représente une valeur que l'on peut réclamer en s'adressant aux bureaux de la "Presse".

11-2-15

INSTITUT GAUBE INC. Tél. Est 7433.

517 rue Saint-Denis

Pour la cure des

MALADIES CHRONIQUES

Peau	Tuberculose
Estomac	Cancer
Intestins	Alcoolisme
Vessie	Catarrhe
Voies	Rhumatisme
Urinaires	Maladies des Femmes
Ulcères	Sans opération

IMPORTANT Demandez notre brochure gratuite. Vous vous convaincrez de l'efficacité de nos méthodes.

Renseignements fournis avec courtoisie par les médecins de l'Institut. 84—1,j,s—n

TEMPÉRATURE

Temps plus doux et neige aujourd'hui. Averses locales demain.

*

DERNIERES NOUVELLES

*

CEREMONIE AU PALAIS SAMEDI

L'assermentation de l'hon. John Sprott Archibald, nommé dernièrement juge en chef suppléant de la Cour Supérieure et de l'honorable Farquhar Stuart Maclennan, choisi comme juge de la Cour Supérieure, aura lieu samedi prochain, à onze heures, à la chambre 24 de la Cour Supérieure. Les nouveaux élus prêteront alors serment avant d'entrer dans leurs nouvelles fonctions. M. François de Sales Bastien, C.R. bâtonnier du Barreau de Montréal, prononcera le discours de circonstance.

La semaine prochaine, les membres du Barreau se réuniront dans le but de lire une adresse à Sir Charles Peers Davidson, juge en chef de la Cour Supérieure, qui prend sa retraite.

IL RECLAME MAINTENANT $10,000 AU GRAND TRONC

M. Edmond Couture réclame de la compagnie du Grand-Tronc la somme de $10,000 comme compensation des dommages qu'il éprouve par suite d'un accident dû, prétend, il, à la négligence de cette compagnie.

Le demandeur était à l'emploi de la défenderesse depuis un an, en qualité d'aiguilleur. Le 5 septembre 1913, alors qu'il était de service, il eut le pied broyé sous les roues d'un wagon qu'il était en train de réunir à un autre. Le blessé demeura environ un mois à l'hôpital sous les soins des médecins de cette institution jusqu'au mois de mai 1914. Comme conséquence de cet accident, il dut subir plusieurs opérations fort douloureuses.

Le procès est par jury et s'instruit devant l'hon. juge Monet, en cour supérieure. Plusieurs chirurgiens de l'hôpital Général, où a été soigné le demandeur, sont au nombre des témoins.

L'ANGLETERRE SE FAIT MENACANTE

Londres, 11 (3 heures 38 de l'après-midi).—Cet après-midi, à la chambre des communes, le premier ministre, M. Asquith, a annoncé que le gouvernement anglais va bientôt prendre des mesures plus sévères contre le commerce de l'Allemagne. Il a annonce aussi que deux fois par semaine, une communication du général sir John French sur les opérations de l'armée expéditionnaire, serait publiée, et que les Anglais blessés, dans la proportion de 60 p.c. étaient guéris.

LES SYMPATHIES DES E.E.D. DE L'UNIVERSITE LAVAL

L'ordre du jour suivant a été adopté à une asemblée générale des E. E. D. tenue mercredi, le 10 février.

1o. Les étudiants en droit ont appris avec un vif regret la mort de son honneur Sir François Langelier, lieutenant-gouverneur de la province, ancien professeur de Droit Civique et Doyen de la Faculté de Droit à l'Université Laval.

2o. Ils offrent leurs plus sincères condoléances à la famille éprouvée et enverront un représentant aux funérailles.

3o. Copie des présentes sera transmise à la famille et aux journaux, pour publication.

LE SECRETAIRE.

LE NOUVEAU LIEUTENANT-GOUVERNEUR A QUEBEC

(Du correspondant de la PRESSE)

Québec, 11. —'L'honorable P.-E. Leblanc, le nouveau lieutenant-gouverneur de la province de Québec, est arrivé à Québec hier soir, à six heures et trente. Il a été reçu à la gare par Sir Lomer Gouin, premier ministre, par l'honorable Adélard Turgeon, président du Conseil Législatif, et par son aide-de-camp, le capitaine Victor Peiletier.

Il est ici l'hôte de l'honorable Adélard Turgeon au Palais Législatif.

LA RUSSIE ACHETE UN AUTRE BRISE-GLACE

Saint-Jean, Terre-Neuve, 11.—Le gouvernement russe s'est rendu acquéreur du vapeur "Lintrose", construit en 1913 pour la "Reid Newfoundland Co. Il sera employé comme brise-glace sur la Mer Blanche. Il remplacera le brise-glace du gouvernement canadien, "Earl Grey", qui ne possède pas une force suffisante pour percer les glaces qui entourent Archangel.

Le "Lintrose" a fait le service de la Pointe aux Basques à l'extrémité nord-ouest de Terre-Neuve et à Sydney Nord, Cap Breton. Il a pu lutter sans difficultés avec les glaces du Détroit de Cabot.

L'HOPITAL CANADIEN, A PARIS

IL FAIT HONNEUR A TOUS CEUX QUI ONT AIDE A SON SUCCES

Les nouveaux conseils municipaux, s'ils veulent bien étudier l'oeuvre et son fonctionnement, ne pourront que décider à souscrire la somme de $150.00 pour la fondation et le maintien d'un lit à l'Hôpital de la "Presse" et des Municipalités Canadiennes.

QUELQUES EXPLICATIONS

Aux dernières élections municipales faites sous l'égide du code municipal, nombreux ont été les conseils renouvellés en entier ou presque en entier. Il s'en suit que beaucoup de nos conseils municipaux ne sont pas bien au courant de l'oeuvre de l'Hôpital de la "Presse" et des Municipalités Canadiennes, à Paris. Nous croyons donc devoir donner quelques explications à leur usage, afin de les mettre au courant du bien qui se fait sous leur égide à l'institution de la rue de la Chaise.

En fondant l'Hôpital Canadien, à Paris, et en appelant les municipalités de la province de Québec à contribuer à son maintien, la "Presse" a voulu donner à ces dernières l'occasion de démontrer à nos alliés français, que toutes les parties de cette province du Canada sont de coeur et d'âme avec eux dans la lutte qu'ils livrent, conjointement avec la Grande-Bretagne, notre mère-patrie, la Belgique, la Russie et le Monténégro, à la barbarie allemande.

Nous avons compté que notre projet serait accueilli avec enthousiasme et nous n'avons pas été trompé dans cet espoir. Un coup d'oeil au tableau d'honneur des fondateurs de lits en convaincra ceux qui en doutent encore.

Nous avons demandé aux municipalités de souscrire la somme de $150.00 pour la fondation et le maintien d'un lit, pendant une période de cinq mois. Il va sans dire que celles qui ont voulu et qui veulent faire davantage sont bienvenues.

Les chèques doivent être faits payables à la Banque Nationale, autant que possible, attendu que c'est cette institution financière qui transmet l'argent à Paris. Ils doivent cependant être envoyés à la "Presse" qui se charge de les faire parvenir à qui de droit.

Si nous avions raison au début de croire au succès de notre projet auprès des municipalités, nous avons doublement raison d'y croire aujourd'hui, maintenant que l'institution placée sous le patronage de la "Presse" et des Municipalités Canadiennes a rendu des services signalés et qu'il s'est acquis l'admiration de tous ceux qui ont eu l'occasion d'en voir le personnel à l'oeuvre.

Au début, il y avait quelques doutes sur la légalité de telles souscriptions par les municipalités. Sir Lomer Gouin s'est chargé de mettre fin à ces doutes en introduisant à la législature, durant la présente session, un projet de loi légalisant toutes souscriptions faites aux oeuvres nées de la guerre. On peut donc être assuré que de ce côté, il n'y aura aucun trouble.

Depuis sa fondation, l'hôpital de la "Presse" et des Municipalités Canadiennes a hospitalisé des centaines de blessés militaires, et ceux de ces derniers qui en sont sorti, témoignent aujourd'hui hautement de sa parfaite organisation et du dévouement de son personnel. Nous avons publié nombre de ces témoignages. Nous avons également déjà publié deux listes officielles de ces blessés, listes mensuelles que la direction de l'hôpital transmet à la fin du mois aux autorités militaires de Paris.

Nous croyons donc que les nouveaux conseils municipaux ne devraient pas hésiter à souscrire au maintien d'au moins un lit. C'est une oeuvre qui ne peut que leur faire honneur et faire connaître à l'étranger le patriotisme actif qui les anime. Le fait que le nom de la municipalité donatrice est placé à la tête de chaque lit ne peut en effet que faire connaître avantageusement cette dernière.

Que l'on se hâte donc, afin que l'on puisse dire en France, que les coeurs canadiens battent à l'unisson de tous les alliés dans le conflit actuel.

L'OPPOSITION TIENT FERME

Le sénat ajourne sans aucune décision sur le bill des "navires."

Washington, 11.—Le sénat américain s'est ajourné hier soir après une séance de 54 heures et 11 minutes consécutives, la plus longue dans toute son histoire, sans avoir pu disposer du bill d'achats de navires par le gouvernement, supporté par les sénateurs républicains progressistes Norris et Kenyon et vivement combattu par un bloc compact de sénateurs républicains et démocrates. Cet ajournement sans entente créé un malaise bien compréhensible dans les cercles politiques, et l'on doute maintenant du sort de cette législation si fortement recommandée au congrès. Les membres des deux chambres sont d'avis qu'une nouvelle session s'impose peu de temps après le 4 mars. Il y en a quelques-uns cependant qui espèrent qu'on pourrait encore trouver un moyen de disposer de la question des crédits et du bill d'achat de navires d'une manière ou d'une autre. Laquelle? On l'ignore et l'on cherche. Le sénateur Norris venait de traiter les adversaires du bill de flibustiers et il les défiait d'épuiser la chambre par la longueur et la fréquence de leurs attaques. Le sénateur O'Gorman proposa alors l'ajournement du débat et remporta sa motion par un vote de 48 à 46. Désappointés de certaines défections dans les rangs des républicains progressistes, les leaders ne veulent cependant pas admettre que la situation soit désespérée et ils cherchent un moyen de parvenir à leurs fins. De son côté, le président Wilson, craignant une scission malheureuse au sénat, a passé la journée d'hier en communication avec les chefs, essayant de leur suggérer un plan pour amener le bill devant le congrès. Il se pourrait qu'on y réussisse bien que les sénateurs républicains prétendent qu'ils continueront leur opposition jusqu'à la fin, sans s'inquiéter de ce que l'administration pourrait tenter du côté du congrès.

TENEBREUSE MACHINE

New York, 11. — S'il n'est pas déclaré fou, Frederick Mors, qui prétend avoir fait mourir huit vieillards au refuge allemand de Yonkers, sera accusé de meurtre.

DEUX HEROS

Washington, 11. — Le sénat a adopté un bill permettant au département d'Etat de donner au capitaine P. H. Uberroth et à un autre membre de l'équipage d'un garde-côtes les montres offertes par le gouvernement canadien pour acte d'héroïsme.

UNE NOTE DE WASHINGTON

Une protestation amicale à Londres ; une demande d'explications à Berlin.

A PROPOS DE L'EMPLOI DES PAVILLONS NEUTRES

Washington, 11. — Le gouvernement des Etats-Unis a envoyé, hier, une note à la Grande-Bretagne, faisant des observations amicales sur l'emploi par les navires anglais de pavillons neutres. Il a aussi en même temps envoyé une communication à l'Allemagne afin de savoir les mesures qu'elle prendrait pour établir l'identité des paquebots battant pavillon neutre dans les mers proclamées zone de guerre par l'Angleterre et l'Irlande.

Bien que l'incident du "Lusitania" ne soit pas mentionné, les représentations à la Grande-Bretagne sont basées sur le rapport du ministère des Affaires Etrangères anglais justifiant l'usage de pavillons neutres par les navires marchands pour éviter d'être capturés. Le gouvernement américain fait remarquer comment l'usage fréquent de cette méthode pourrait causer des désastres.

Les Etats-Unis ne se sont pas tout à fait exprimés sur la proclamation allemande se contentant pour le moment de recueillir des informations.

Les deux communications qui seront présentées par les ambassadeurs américains à Londres et à Berlin sont conçues dans des termes amicaux. Le secrétaire d'Etat Bryan a refusé de discuter les communications.

LA CARGAISON DU "WILHELMINA" A ETE SAISIE A FALMOUTH

Falmouth, Angleterre, 11 (1 hr. 58 de l'après-midi). — En vertu de la décision du département des affaires étrangères, la cargaison du steamer américain "Wilhelmina" a été saisie aujourd'hui, par les autorités anglaises. La cour des prises devra disposer de cette cargaison.

* * *

Washington, 11. — Le département d'Etat ne protestera pas contre la saisie de la cargaison du "Wilhelmina."

EXCUSE OFFERTE AU JUGE

Lamentable histoire racontée, ce matin, par un Autrichien.

LE CHOMAGE ET LA MALADIE CHEZ LUI

Pour nourrir les siens, il n'a de recours qu'au vol.

ENQUETE SUR CE CAS

"N'y a-t-il donc aucune institution, aucune société pour prendre soin de ces étrangers dans la détresse", demandait ce matin, le magistrat Leet, alors qu'un Autrichien était traduit devant lui sous l'accusation d'avoir volé une bouteille de lait.

Les constables Bélanger et Lemelin, du poste No 5 qui ont opéré l'arrestation ont déclaré qu'ils ont surpris le prévenu, un nommé John Roumanuck, en train de voler une bouteille de lait. On s'est aperçu aussitôt qu'il en avait déjà trois autres dans ses poches.

Par l'interprète Shaefer, le prévenu a déclaré qu'il était Autrichien et que comme tel, il lui était tout à fait impossible de se procurer du travail. Il n'a pas frappé coup depuis six mois et il est complètement sans le sou. Sa femme et ses enfants sont malades, ajouta-t-il, et il n'a pas d'autre moyen pour les empêcher de mourir de faim que de voler du lait.

Après avoir entendu ces pénibles explications, le magistrat a demandé à l'interprète de se rendre à la demeure du prévenu et de faire une enquête pour savoir s'il dit vrai.

S'il est vrai qu'une telle misère règne chez Roumanuck, le juge a recommandé à M. Shaefer d'aller rapporter immédiatement la chose à la société de Charité Organisée.

Quant au prévenu, le magistrat a ordonné de l'enfermer jusqu'à demain, alors qu'il décidera de son sort.

M. P. CHARTON EST OFFICIER INSTRUCTEUR

M. Pierre Charton, ingénieur civil de Montréal, de la société "Béique et Charton", qui, parti en France, au commencement de la guerre pour combattre sous les drapeaux de sa patrie en qualité de simple soldat, fut promu, au bout de quelques mois seulement, grâce à son mérite, au grade de lieutenant du génie (corps des ingénieurs), une distinction fort rare dans l'armée française, vient d'être nommé officier instructeur. A l'heure actuelle le lieutenant Charton fait des conférences sur le "Niveau topographique allemand", c'est-à-dire une étude sur la disposition du terrain en Allemagne. Le choix de ces conférences qui est désigné par l'état-major général pourrait bien indiquer la résolution du général Joffre d'envahir l'Allemagne au printemps.

DES VOLS HARDIS A L'AQUEDUC

Comment un jeune homme est arrêté en commettant une effraction.

PRECAUTIONS PRISES PAR NOTRE POLICE

La conduite d'eau mesure sept milles et est étroitement surveillée.

UN FORT MARCHEUR

Mis en goût par un vol avec effraction qu'il avait commis dans un bureau appartenant à la ville, le long du canal de l'aqueduc, un jeune homme nommé Raoul Villeneuve qui a dit demeurer dans l'avenue Woodlands, est retourné, hier, au lieu de son premier exploit.

Malheureusement pour lui, le constable Gaudet, du poste No 14 qui est de service pour la garde de l'aqueduc, le vit entrer et ne tarda pas à l'arrêter. Villeneuve, la première fois, avait emporté des bottes en caoutchouc appartenant à un des ingénieurs de la ville. Hier, il s'était procuré une paire de pinces et il se disposait à couper tous les fils de la lumière électrique et du téléphone lorsqu'il a été cueilli.

Il a plaidé coupable ce matin à la première effraction et il aura son enquête plus tard.

Nos lecteurs connaissent bien peu des précautions prises par la police pour protéger notre aqueduc contre toutes sortes d'entreprises, depuis le commencement de la guerre.

Jour et nuit, il y a sur les lieux une escouade de vingt agents qui sont commandés par le sergent Lacasse, du poste No 8.

Le tuyau de l'aqueduc a une longueur de sept milles, et à chaque vingt-huit arpents, il y a une ouverture, étroitement surveillée par un groupe de constables, qui ne perdent jamais l'entrée de l'oeil, ni le jour, ni la nuit.

De son côté, le sergent Lacasse doit visiter, une fois le jour et une fois la nuit, chacun des postes. Comme il n'y a aucun moyen de transport, il doit faire à pied les sept milles, aller et retour, ce qui lui donne en tout une promenade de vingt-huit milles par jour, et cela depuis plusieurs mois.

LA TACHE DU COMITE TOUCHE A SA FIN

(Du correspondant de la PRESSE)

Québec, 11. — Il reste encore 14 bills privés devant le comité des bills privés de l'assemblée législative qui s'est ajourné à mardi prochain, le comité compte terminer son travail au plus tard samedi prochain.

QUESTION INTERESSANTE

(Du correspondant de la PRESSE)

Ottawa, 11. — M. Marcil, de Bagot, a donné avis qu'il demandera demain au gouvernement s'il est vrai que lorsqu'on a levé le camp de Valcartier on a brûlé un grand nombre de couvertures de chevaux, de chaussures, aussi une grande quantité de nourriture.

OU SIEGENT NOS LEGISLATEURS

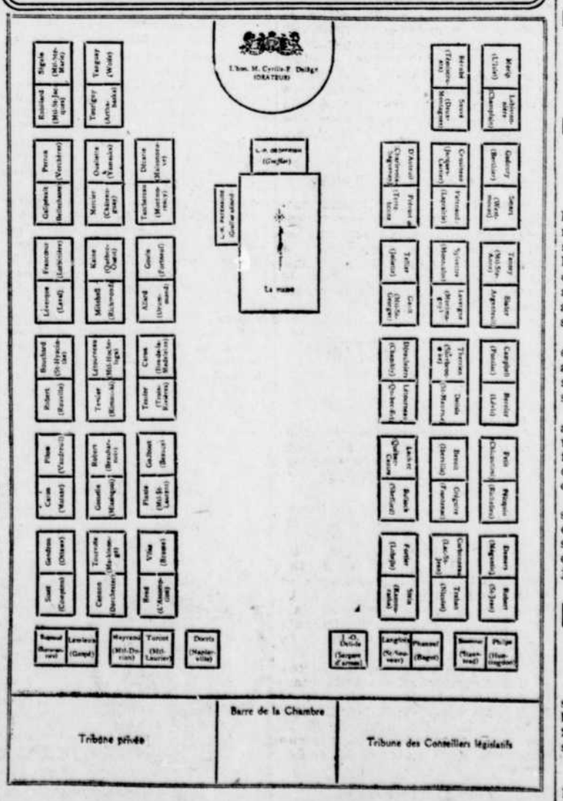

LE PARQUET DE LA SALLE DE L'ASSEMBLEE LEGISLATIVE. — Le diagramme ci-dessus nous fait voir la place qu'occupent les députés dans l'enceinte qui leur est réservée dans le palais législatif de Québec.

ON CAUSE PAVAGES ET TRAMWAYS

Le Conseil des Métiers et du Travail suggère le granit.

LES AUTRES VILLES SE SERVENT D'ASPHALTE

L'Union des typographes est contre le projet du maire Martin.

CETTE MONTAGNE

En prévision des travaux municipaux de cet été, les contrôleurs ont quelque peu traité, ce matin, de la question de pavages. Cette question fut mise sur le tapis par une lettre du Conseil des Métiers et du Travail, qui demandait que les rues ouvertes au camionnage fussent désormais pavées en granit du pays. A part d'encourager l'industrie nationale, la Ville, d'après le Conseil des Métiers et du Travail, y trouverait son compte, le granit étant de beaucoup supérieur aux blocs artificiels employés jusqu'ici dans les rues à lourd trafic.

Le contrôleur Thomas Côté déclare que d'après les rapports d'analystes des universités Laval et McGill, certain genre de blocs jusqu'ici employé ne présente pas assez de résistance.

M. Ainey. — Je crois qu'en fait de granit celui des Laurentides est sans rival.

M. Côté. — On vante beaucoup, aussi, celui des Cantons de l'Est.

Le contrôleur Côté continue en disant que toutefois, dans les grandes villes comme Londres, Paris, New York et Buffalo, l'asphalte est employée de préférence, même dans les rues à lourd trafic. Mais dans les villes en question les fondations sur lesquelles on asseoit la couche d'asphalte sont beaucoup plus solides qu'ici. Il cite le cas de la rue McGill, où les propriétaires ont protesté contre l'emploi du granit, parce qu'il rendait la rue trop bruyante.

Puis, sans prendre de décision, le Bureau des commissaires passa à un autre genre d'idées. Il parla tramways. Le maire Martin, parti à Ottawa, n'était malheureusement pas là pour défendre son projet de règlement, attaqué dans une communication de l'Union Typographique de Montréal, local 176.

L'union des typographes se déclare franchement contre le projet Martin et déclare que la Ville ne peut se baser dessus pour accorder une nouvelle franchise à la compagnie. Elle veut que des informations soient prises sur le capital et le revenu de la compagnie, sur le traitement qu'elle prodigue à ses employés, sur les conditions dans lesquelles les franchises ont été octroyées dans les autres villes.

—Nous allons joindre cette lettre au dossier de l'affaire des tramways. C'est un enfant qui grandit rapidement, dit M. Côté.

—Oui, mais je crains que cette montagne en travail n'enfante une souris, observe M. Hébert.

—Voulez-vous dire des sourires? questionna le contrôleur McDonald.

L'ETERNELLE LETTRE DE LA MAIN NOIRE

L'échevin Blumenthal en reçoit une menaçante et est sur ses gardes.

DEFENSE D'ATTAQUER LE LIEUTENANT SAVARD

Très peu d'échevins, ce matin, à l'hôtel de ville. Quelques-uns seulement, dont M. Blumenthal. Celui-ci sortit de sa poche une lettre sur laquelle avait été dessinée à l'encre noire une main menaçante, avec un crâne et deux os en croix au centre. Et cette lettre disait en substance, en très mauvais anglais:

"Si vous attaquez le lieutenant de police Savard, gare à vous. Vous aurez votre compte." La lettre est signée en italien "Seigneur Paysan."

—Que ce soit un paysan ou un autre, je l'attends, déclara M. Brumenthal en tirant de sa poche un formidable revolver. Il apprendra que je sais fort bien me servir de ce joujou-là.

On sait que lundi dernier, au Conseil, l'échevin Blumenthal a demandé au Bureau des Commissaires, sur le lieutenant Savard, une foule de renseignements qu'il attend de jour en jour.

L'ALLEMAGNE A BESOIN D'ARGENT

Londres, 11.—Une dépêche d'Amsterdam annonce que l'Allemagne a besoin d'un nouvel emprunt de $1,250,000,000, et que cet emprunt sera effectué immédiatement.

Détroit, Mich., 11. — Deux têtes humaines, deux pieds et une main contenus dans une malle ont été découverts hier après-midi dans une ruelle.

COMMENT FINIRA LA GUERRE ACTUELLE?

On s'intéresse de plus en plus vivement autour de cette grande question.—Les réponses devront nous parvenir à partir de lundi, 15 février.—Suivez bien les instructions.

Nous savions d'avance que nous allions vivement intéresser nos lecteurs avec cette question: **Comment finira la guerre actuelle?**

Le monde entier est intéressé à le savoir, et il est bien naturel que chacun calcule les chances de la victoire soit d'un côté, soit de l'autre. Il y a tant d'éléments divers qui peuvent influer sur la fin de ce sanglait conflit universel, que les concurrents ne pourront se plaindre d'en manquer pour composer leur courte réponse. Il s'agit pour eux de bien examiner les faits, les circonstances, les possibilités et les complications futures, de bien réfléchir sur tout cela, et de donner ensuite leur réponse brève, précise, telle qu'elle s'est dégagée du raisonnement d'où elle est sortie.

Quoi qu'il en soit de notre sentiment à propos du triomphe définitif des Alliés, il ne peut en aucune façon influer sur le sentiment des autres, et la seule question à laquelle les concurrents sont appelés à répondre est celle-ci: COMMENT LA GUERRE FINIRA-T-ELLE?

PAS PLUS DE 20 LIGNES

Le concours est ouvert à TOUS LES LECTEURS DE LA "PRESSE", petits et grands, hommes, femmes ou enfants, qu'ils soient de la ville ou de la campagne, du Canada ou des Etats-Unis. Et chacun pourra envoyer autant de réponses qu'il le désirera, pourvu que chacune de ces réponses n'ait pas plus de 20 lignes du journal.

Comme les réponses sont appelées à être publiées, on devra les signer en mettant les noms et les adresses BIEN LISIBLEMENT.

QU'ON REMARQUE BIEN: Pour concourir il n'y a aucun coupon à remplir ni aucune autre formalité que celles que nous venons de signaler.

Nous recevrons les réponses à partir de LUNDI, 15 FEVRIER ; inutile de les envoyer avant.

Pour cette consultation populaire, LA PRESSE offre CENT DOLLARS en prix, comme suit:

UN PREMIER PRIX DE $50;
UN DEUXIEME PRIX DE $25;
UN TROISIEME PRIX DE $10;
ET QUINZE PRIX DE $1.00 CHACUN.

NOUS LE REPETONS : Pour donner son opinion sur la question de savoir comment la guerre finira, il suffira de VINGT LIGNES ; les réponses plus longues seront ignorées.

Aussitôt la guerre terminée, la PRESSE choisira des juges et les décisions de ce comité seront finales. Dans le cas d'"ex-aequo", il y aura tirage au sort.

Les concurrents devront souscrire à ces conventions, qui seront SANS APPEL.

Qu'on se mette donc en mesure de concourir dès le 15 février.

On devra nous adresser les réponses comme suit:

CONSULTATION POPULAIRE,
LA PRESSE'
MONTREAL.

ELECTIONS DE MAIRES ET CONSEILLERS

Nous continuons à donner les résultats des élections municipales dans les diverses localités de la province.

(Des correspondants de la PRESSE)

East Hereford, 11.—M. Philias Veer a été de nouveau élu maire de la municipalité. MM. Willy Narless et Moise Riendeau ont été choisis comme conseillers en remplacement de MM. Georges Weston et Damien Lambert.

Sainte-Agathe, 11.—Les élections municipales ont donné comme résultats: M. F. Boulanger, médecin, réélu maire et MM. P. Drouin et J. Hamel, réélus comme conseillers.

Varennes, 11.—M. Elie Jodoin a été élu maire de la municipalité du village de Varennes en remplacement de M. J. P. Geoffrion.

Sacré-Coeur, Saguenay, 11.—M. Charles Hovington a été réélu par acclamation maire de notre paroisse.

Saint-Didace, 11. — M. Adélard Allard, cultivateur, vient d'être élu maire de cette paroisse en remplacement de M. Joseph Michaud, sortant de charge.

Sainte-Agathe, Village, 11.—M. Frédéric Boulanger a été réélu maire à l'unanimité, et MM. Philias Drouin et Justinien Hamel, choisis de nouveau comme conseillers de cette municipalité.

Saint-Dominique de Bagot, 11.—A une assemblée du conseil de la paroisse, M. Louis Chicoine a été réélu maire.

Village Richelieu, 11. — A l'assemblée du conseil de Saint-Mathias, M. Alexandre Sorel a été élu maire de cette localité. A Village Richelieu, M. Auguste Johnson a été choisi comme maire et M. Joseph Quintal a été nommé pour remplir la même charge à Notre-Dame de Bonsecours.

Notre-Dame du Mont-Calmel, 11. — A une assemblée du conseil municipal M. Edouard Larivière a de nouveau été choisi comme maire de cette localité. Les conseillers sont MM. E. Masten, A. Girard, E. Richard, W. Nicholls et W. Bourgeois.

Ile-aux-Noix, 11. — M. N. A. Hébert, M.D., a été élu maire de la municipalité et MM. J. B. Trahan et Delphis Ethier, conseillers à la place de MM. A. Régnier et D. Noël.

Roberval, 11. — Le conseil de la paroisse a de nouveau choisi comme maire M. Henri Boivin, cultivateur.

Sherrington, 11. — M. Wilfrid Lussier vient d'être réélu pour la huitième fois maire de cette municipalité. Les nouveaux conseillers sont MM. P. Sédillot et D. Robidoux.

Village de Bagotville, 11. — M. Stanislas Minier a été réélu maire de cette municipalité. MM. Nérée Gravel, Albert Tremblay et L. J. Lévesque ont été élus conseillers.

Paroisse de Saint-Alphonse, 11. M. Philippe Simard vient d'être réélu maire de cette localité et MM. J. Tremblay et E. Perron, conseillers à la place de MM. J. Boivin et Pierre Tremblay.

Compton, 11. — Le conseil du village a élu maire M. J. A. Rivard. Les nouveaux conseillers sont MM. Jos. Gilbert et Wm. Munroe.

Saint-François, Montmagny, 11. — M. Cléophas Morin a, pour la troisième fois, été élu maire de la paroisse.

Sainte-Hedwidge, 11. — M. Camille Desjarlais a été choisi comme maire de la municipalité pour la septième fois.

Saint-Malo, 11. — M. Henri Roy vient d'être élu maire de cette localité et MM. Pierre Laperle et E. M. C. Leblanc, conseillers.

Saint-Elie de Caxton, 11. — M. Odilon Lamy a pour la troisième fois été élu maire de la municipalité et MM. Thomas Guillemette et Alphonse Lafrenière ont été choisis comme conseillers.

Tetuila, (Samoa) 11. — Toutes les maisons des îles Manua ont été détruites par un ouragan. Plusieurs personnes ont été blessées.

LES INCIDENTS QUI ONT LIEU AUX CASERNES

Les officiers subalternes du 22ième régiment subissent des examens.

LES CARABINIERS A CHEVAL A SHERBROOKE

Le général Lessard va faire demain l'inspection des troupes.

(Spécial à la PRESSE)

Saint-Jean, 11. — Le colonel Wilson, accompagné du lieutenant-colonel Davidson et du major Anderson, a visité, hier matin, les quartiers du régiment canadien-français, à Saint-Jean, dans le but de faire subir un examen à un certain nombre de subalternes du bataillon qui avaient suivi un cours spécial, ce qui leur permettait d'aspirer au grade d'officier. Ce cours s'est ouvert il y a six semaines et douze candidats étaient en mesure de se présenter à l'examen. Les résultats en seront transmis au département de la milice, à Ottawa, et publiés en temps voulu dans la Gazette Officielle.

Le colonel Wilson s'est déclaré on ne peut plus satisfait des progrès du 23ième régiment, commandé par le colonel Gaudet; il considère que la période d'instruction du camp de Saint-Jean a formé d'excellents soldats et donné plus d'expérience à de bons officiers.

* * *

Ce matin, le premier détachement du troisième contingent canadien, composé de 120 hommes du 5ième escadron des carabiniers à cheval, sous le commandement du major Draper, du major Stockwell, du capitaine Trische et du lieutenant Duggan, est parti pour le camp d'entraînement de Sherbrooke. Le reste du détachement, environ 50 hommes, partira dans quelques jours, les autorités militaires ayant voulu donner aux recrues le temps de régler leurs affaires.

Le lieutenant-colonel G. H. Baker, qui est arrivé hier d'Ottawa, est parti dans la soirée pour Sherbrooke, afin de veiller aux détails du casernement du détachement. Il disait hier que le régiment était en partie recruté et que de nombreux volontaires s'étaient enrôlés à Stanstead et à Sherbrooke. Le détachement aura ses quartiers dans les édifices de l'Exposition; tout y a été préparé pour le recevoir. Les chevaux ne sont pas encore arrivés, mais le travail de la remonte, dirigé par Sir Adam Beck, se poursuit activement.

* * *

Le major général Lessard, inspecteur général des troupes de la division du Canada Est, est attendu ce soir à Montréal. Il passera en revue des différentes unités mobilisées pour le service d'outre-mer, et entre autre le 22ième "Canadien Français", caserné à Saint-Jean, le 24me "Carabinier Victoria", la 6me brigade d'artillerie casernée rue Craig et la division du train d'équipages, à Saint-Henri.

* * *

Les carabiniers Victoria se sont installés hier, pour la première fois, dans leur casernement de la rue Peel, à l'ancienne Ecole Normale. 400 hommes seulement occupent les quartiers, les autres soldats du régiment étant mariés ont obtenu l'autorisation de passer la nuit à leur domicile.

Depuis que l'artillerie a abandonné les casernes de la rue Peel, pour occuper ses nouveaux quartiers au coin des rues Craig et Saint-François Xavier, il reste assez d'espace pour loger un bataillon entier.

EMPLOIS DEMANDES HOMMES, ETC

BUREAU DE PLACEMENT municipal gratuit. Edifice Refuge Meurling, main-d'oeuvre de toutes sortes fournies. Nous sollicitons les patrons de placer leurs demandes d'ouvriers et ouvrières à notre bureau. Tél. Main 1535. Asa Filiatrault, surintendant. 126-n

AVIS. Blanchissage, peinture, tapissage, préparations d'enduits aux meilleures conditions connues. 16a rue Ste-Elisabeth, Montréal. 80—6

BON COMMIS dans la chaussure, bien instruit, connaissant parfaitement les deux langues, demande position dans un magasin. Bonnes recommandations, Boite 139, La Presse. 81—4

COMPTABLE, 7 ans d'expérience, connaissant l'anglais, le français et la clavigraphie, désire changer de position. Ecrire Boite No 244 La Presse. 83-2

COUPLE marié demande emploi, l'homme avec certificats pour chauffer les fournaises et comme concierge. S'ad. 127 Ste Elisabeth. 83-3

COUPLE sans enfant donnerait quelques heures par jour en échange d'un logement gratis chez homme de profession. Ecrire Boite 252, la "Presse".

COUPLE belge, bonne cuisinière, viande et pâtisseries, l'homme pour le service table et intérieur, ensemble, maison privée. A. R., 258 St Antoine. 84-2

GARCON de 15 ans, grand et fort, possédant l'anglais et le français, demande position dans magasin de gros, ouvrage de bureau ou département d'expédition. S'adresser Tél. St L. 4851. 83-2

Homme avec son garçon désireraient avoir une place chez un fermier, ayant de bonnes références; âgée de 45 ans, et son garçon de 16 ans, ou encore, comme expéditeur dans une manufacture. S'ad. Elie Laviolette, St-Jérôme, Comté Terrebonne, P. Q. 11.13

TENUE de livres demandée pour jour et soirée. Dix ans d'expérience, satisfaction garantie. Prix modéré. J. L. B., 536 St Denis, ou téléphone Est 6602. 9.11.13

VOYAGEUR en ferronneries demande position ayant treize années d'expérience, pourra fournir les meilleures références. Ecrire boite 155 la "Presse" 81-6

VOYAGE D'EUROPE. Une personne fournissant les meilleures références, se chargerait de règlements d'affaires, recherches, etc., moyennant modeste rétribution. Ecrire Ecrire Boite 162 la "Presse." 82—6

EMPLOIS DEMANDES FEMMES, ETC.

BONNE FILLE sachant faire la cuisine demande emploi dans famille pas d'enfants ni lavage ni repassage. S'adresser 71 Lagauchetière Ouest.

BONNE FILLE générale sachant bien faire la cuisine demande position dans maison privée pouvant fournir de très bonnes références de la ville. S'ad. par téléphon St-Louis 894. 84—3

CAISSIERE demande emploi ou pour ouvrage général de bureau. Bonnes recommandations et expérience. M. L. Marleau, 1135 ave. Henri Julien. 82-6

CUISINIERE expérimentée demande de l'emploi dans hôtel, restaurant ou maison de pension, ville ou campagne. Les meilleures références. S'ad. 1066 Notre-Dame Ouest, ville. 82—3

FEMME demande de l'ouvrage dans une maison, ouvrage général. S'ad. Mme Bélanger, 322 Ste-Catherine Est. 83—2

FILLE de couleur demande travail dans maison privée, avec bonnes références. S'ad. 679 Ontario Est. 82-3

GARDE-MALADE. Dame veuve avec meilleures recommandations de la ville. Tél. Est 6095, ou par lettre. 229C Cadieux. 83—2

FILLE expérimentée dans robes, costumes, etc., désire travailler dans familles. Garantie satisfaction. Essayez, vous ne regretterez pas. S'ad. le soir, 278 Saint-Louis. 11.13

DEUX FILLES demandent position comme filles générales, dans maison privée, très bonnes références. S'ad. 1369 Parthenais.

JEUNE FILLE demande emploi dans maison privée, pourra fournir bonnes références S'ad. M. L., 492 Visitation. 82—3

JEUNE FILLE demande position comme sténographe et "clavigraphe," connaissant bien la langue française, aussi habituée au phonographe Edison. Ecrire à boite postale 421, Montréal. 83-4

MADAME Berthe Auzéby demande place de cuisinière ou ménagère. S'ad. 1266D Delorimier.

MENAGERE, une dame avec sa fille s'engagerait dans presbytère, ayant bonnes références. S'ad. 474 Amherst, 2ème étage. 94-3

MODISTE d'expérience dans les costumes, robes, lingerie, habits de garçonnets et fillettes. Ouvrage garanti. Prix modéré. Travaille la fourrure. 253D St Georges. 76—10

MODISTE de costumes, robes de dames et enfants demande emploi dans famille privée. S'ad. 762 Sherbrooke E. Est 7669. 6.9.11

MODISTE d'expérience dans les costumes, robes, lingerie, habits de garçonnets, fillettes. Ouvrage garanti. Prix modéré, connait la coupe. 126A Ste-Elisabeth. 84-3

MODISTE de chapeaux demande emploi dans un magasin départemental, pouvant donner de bonnes références comme gérante. S'ad. 377 Roy Est. 84-2

ON TROUVERA des femmes de journée pour lavage de prélarts, magasins, bureaux, etc., en s'adressant au président de la St Vincent de Paul, S. L. Désaulniers, 509 Notre-Dame Ouest. Tél. Main Main 5412, ou Main 1683. 77-26

SERVANTE générale, fille de couleur, demande emploi, bonnes références. 679 Ontario Est. 82-3

VOUS TROUVEREZ bonne femme de journée, soit pour ménage, soit pour lavage. S'ad. 41 Côté M. de Pearson.

VOUS TROUVEREZ bonne femme de journée, française, téléphone Main 8756.

VOUS TROUVEREZ une jeune fille pour aider au ménage dans famille sans enfant, ni cuisine; fournira références. 474 Champlain.

LAVAGES DEMANDES

LAVAGES demandés, lavage de famille, retourné humide, 60c la boite, séché 2½c de plus. S'ad. Dominion Laundry Co., 309 des Carrières. St Louis 802. 60-26

ELEVES DEMANDES

ANGLAIS EN TROIS MOIS, anglais appris en trois mois, méthode spéciale avec laquelle on peut apprendre à bien parler l'anglais en trois mois; les élèves éloignés peuvent avoir chambre et pension ici et auront tout le temps la pratique de l'anglais; prix modérés; leçons jour ou soir. S'ad. 560 St-Denis. 82-3

ANGLAIS. Cours spécial en 3 mois. Enseignement complet. Succès assuré. Neuf années d'expérience. $2.00 par mois. Méthode infaillible, facile, intéressante. Pour vous en rendre compte, venez sans hésiter à une leçon offerte gratuitement, même alors que cela ne serait que pour renseigner vos amis lundi, mardi, jeudi et vendredi, 3 heures 15, ou mardi, vendredi, 7.30 le soir, 195 Ste Catherine Est. Bureau 16, 2ième étage. N'HESITEZ PAS à apprendre l'anglais. Que vous soyez sans emploi ou non, consacrez dès maintenant un peu de votre temps et de votre argent à cette langue indispensable pour réussir. Que vous ayez appris ou appreniez ailleurs, venez me voir quand même, c'est gratuit. Pour autres détails, voir mon autre annonce, élèves demandés, portant l'adresse 195 rue Ste-Catherine Est, bureau 16. 83-2

ANGLAIS, français, arithmétique, tenue des livres, etc., leçons privées : attention spéciale aux élèves arriérés ou commençants. $3.00 par mois. 976 St-Denis. Tél. St-Louis 3547. 84—2

COLLEGE COMMERCIAL ELIE, 403 avenue Mont-Royal Est. Cours individuels jour ou soir. Comptabilité telle qu'elle se pratique. Sténographie des deux langues en trois mois. Conversation anglaise pratique. Télégraphie et administration des gares. Classes séparées pour les deux sexes. Tél. St-Louis 8114. 66—312

CONVERSATION ANGLAISE — Cours spécial pour grandes personnes, avec lequel on peut apprendre à bien parler l'anglais en trois mois. Conversation et correspondance anglaise en rapport avec la position de l'élève. Leçons jour ou soir. Prix modérés. 560 rue Saint-Denis. 82-3

COURS SPECIAL de piano pour grandes personnes, avec lequel on peut apprendre à bien jouer en trois mois, évitant par là la monotonie de la pratique. Leçons jour ou soir. Prix modéré. Adresse, Boite 116, Station Postale B, Montréal. 82-3

DAME anglaise connaissant parfaitement la langue française, donne leçons privées d'anglais. Prononciation correcte, progrès rapides garantis. Quatorze années d'expérience. Prix raisonnables, 123 St Denis. 11,13

ELEVES DEMANDES

DAME FRANCAISE, cuisinière de 1ère classe, désirerait donner des leçons privées de cuisine, ira à domicile; ferait aussi des journées, préparera des banquets, prix modéré. A. Francoz, 1956 St Laurent, 3ème étage. Téléph. St Louis 894. 82-5

EASTERN BUSINESS COLLEGE maintenant à 182 St Denis. Tél. Est 2992. Télégraphie et travail de chemins de fer, sténographie, clavigraphie et ouvrage de bureau, anglais, arithmétique, correspondance, comptabilité, etc. Tous les cours strictement individuels. 83-26

INTERNATIONAL BUSINESS COLLEGE, 214 Ste Catherine Ouest. Fondé en 1895. L'institution la plus avantageusement connue du genre. On y prépare et l'on place environ 400 élèves annuellement. Pour renseignements, visiter, écrire ou téléphoner. Main 309. Angus Caza, principal. 82-26

MADAME LEROUX, professeur d'expérience, français, anglais, leçons privées et collectives, jour et soir. Attention toute spéciale sera donnée aux élèves arriérés, prix modérés. 418 St Denis. 80—m.j.s

MANDOLINE, guitare, violon, enseignés par professeurs français des deux sexes. Attention spéciale aux commençants. Prix modérés. Tél. St-Louis 1014. 74—26

MARTIN'S BUSINESS COLLEGE. — Cours commercial privé en trois mois. Tenue des livres en soixante jours. Meilleure école de sténographie franco-anglaise d'Amérique : cent cinquante mots par minute garantis en soixante jours. Travail de bureau, français, correspondance, arithmétique, conversation anglaise. Diplômes accordés, positions assurées. Conditions raisonnables, satisfaction garantie. 123 Saint-Denis. 11.13.16

MATHEMATIQUES, fractions, pour cent, géométrie, etc., aussi anglais, grammaire, littérature, traduction, conversation. Individuellement. Prof. J. Emery, 251 rue Sherbrooke Ouest. 83-3

PREPARATIONS aux examens: droit, médecine, art dentaire, par un professeur expérimenté. S'ad. Collège Commercial Elie, 409 ave. Mont-Royal Est. Tél. St-Louis 8114. 66—26

PREPARATIONS aux examens, cours de droit, médecine, art dentaire, par un professeur expérimenté. S'ad. Collège Commercial Elie, 403 ave. Mt-Royal Est. Tél. St-Louis 8114. 66—26

UNE DAME ancienne élève de M. Emery Lavigne et du professeur Ducharme, demande des élèves pour leçons de piano. Prix modérés. Expériences acquises. S'ad. à 1159 St-Denis ou par téléphone St-Louis 7671, de 6 à 8 le soir. 75—12

HOMMES, GARCONS DEMANDES

AVONS besoin de solliciteurs pour vendre empois chinois parfumé, à 5c le paquet. Donnons tablette à repasser gratis, avec chaque paquet, feront gros salaire. 549 Visitation.

APPRENTIS BARBIERS demandés, méthode moderne, système Moler, établi depuis 22 ans. Quelques semaines suffisent. Outils donnés gratuitement avec le cours. Positions assurées. Cours spécial du soir. S'ad. Moler's Barber College, 62 St Laurent, Montréal. 79-26

CHARRETIER demandé. S'ad. Cyrille Laurin, chambre 57, 112 St Jacques.

CHARRETIER, un bon demandé, sobre, avec expérience. S'ad. M. Rivest, 667 Ste Catherine Est.

COMMIS pharmacien de quelques années d'expérience demandé, pour au dehors de la ville. Bonne place pour étudiant. Ecrire M., 539 Ste-Catherine Est.

CONTREMAITRE compétent demandé pour manufacture de portes et châssis, hors de la ville, doit être capable de figurer les plans et parler les deux langues. Ecrire Boite 226 la "Presse."

CORDONNIER et plombier demandés avec petit capital, pour s'établir à leur propre compte, place nouvelle, petit loyer. S'ad. le soir, entre 7 et 9 heures, 1145 Rolette, près église Ste Cécile, coin Hôtel de Ville.

CORRESPONDANTS commerciaux demandés pour la représentation d'articles manufacturés. Travail de bureau exclusivement. S'ad. Chapelain & Robertson, boite 296, Chicago, Ill. 78-8

COUPLE, l'homme et la femme, demandé pour travailler sur une ferme à la campagne, à toutes sortes d'ouvrages. Faut être fidèle et ponctuel ; sinon, ne pas s'offrir. 1886 ave. Henri Julien. 82—4

COUTURIER d'expérience demandé chez Anthime Charet, Ste Geneviève de Pierrefond, Co. Jacques Cartier.

DESSINATEUR demandé. Jeune dessinateur ayant quelque connaissance dans le style, garnitures électriques pour maison. Reinhard Mfg Co., Ltd, 381 St-Paul. 84-3

DESIRE plusieurs voyageurs, ville ou campagne, bien payés, pour représenter mes lignes, expérience ou non. Nous espérons vous intéresser. S'ad. personnellement préféré. 1327 Notre-Dame Est. 81—6

ENFANTS demandés de 5 à 15 ans, filles et garçons, connaissant le chant. S'ad. jusqu'à jeudi seulement au Prof. Cardin, 184 St-Christophe, de 1 à 5 heures p.m. 83—2

FAISEUR de boutonnières demandé, pour opérer sur une machine Reece pour vêtements d'hommes. Expérience exigée. S'ad. 16 Craig Ouest.

HOMMES vigoureux demandés, comme chauffeurs et serre-freins sur tous les chemins de fer canadiens. Expérience non nécessaire. Répondre en anglais. Mention de l'âge nécessaire. Ecrire à boite 1206 La Presse. 76—l.m.M.j

HOMMES intelligents demandés pour solliciter des commandes pour monuments à travers la ville. Recommandations. S'ad. à 708 rue Ste-Catherine ouest. 82-4

HOMMES ou femmes ayant quelques heures de loisir et voulant s'occuper d'une proposition très intéressante et payante veuillez vous adresser General Sales Co. Register, chambre 303, 46 St Alexandre, Montréal.

HOMMES demandés pour prendre commandes aux maisons. Bonne commission. S'ad. de 7 à 8 p.m., à 1210 Cartier.

HOMMES d'affaires demandés dans chaque ville et village de la province de Québec, pour introduire affaire industrielle canadienne. Situation d'avenir pour des hommes actifs. Ecrire 60 rue Christophe Colomb, Montréal. 84-3

HOMME demandé avec capital de $6,500.00 pour achat manufacture, commerce payant; ou toute autre personne qui peut former une compagnie. Pour plus de renseignements, s'ad. N. Murphy, 2 Host, Trois-Rivières, Qué. 84-5

HORLOGER demandé immédiatement, place permanente. S'ad. 199 Ste-Catherine Est. J. N. Leclerc.

JEUNES GENS, vous pouvez gagner $80 par mois comme télégraphistes. Le Collège Commercial Elie, 403 avenue Mont-Royal Est vous préparera en 6 mois. Téléphone St-Louis 8114. 66—312

JEUNE HOMME demandé pour conduire un express, un parlant anglais et français. Martin Keely, 243 rue William.

JEUNE HOMME demandé ayant quelques connaissances de la comptabilité, seul un jeune homme n'ayant pas peur du travail est demandé. Ecrire boite 183 la "Presse". 83-2

JEUNE HOMME parlant les deux langues demandé pour travail de bureau. Ecrire boite 220 la "Presse".

JEUNE HOMME de bonne apparence parlant parfaitement le français et l'anglais, bon solliciteur, demandé comme vendeur. Un connaissant la ligne des machines parlantes préféré. Références exigées. Bonne position pour l'homme voulu. Ecrire à boite 255 la "Presse".

LES JEUNES GENS ou les personnes qui désirent apprendre le métier de chauffeur mécanicien d'automobile n'ont qu'à s'adresser à l'Ecole Franco-Belge des Chauffeurs d'Automobile enrégistrée, 207 Providence, entre Ontario et Demontigny, qui est la seule école capable de garantir sans contrat l'examen complet pour la licence, conduite, entretien; tous détails mécaniques, etc. L'obtention de l'examen pour la licence est le seul certificat valable. 84-3

MEDECIN canadien demandé à Westbrooke, Me.

ON DEMANDE un secrétaire pour Compagnie Industrielle locale, devra investir $300, recevra parts dans la compagnie et autres garanties. Faites applications par lettre et donnez références. Boite 216, La Presse. 83—2

ON DEMANDE hommes opérateurs et tailleurs pour ouvrage militaire, doivent avoir de l'expérience, bons gages payés et ouvrage continue. S'adresser J. Elkin et Cie. Ltée, 29 et 31 Vitré Ouest. 93-3

OUVRIERS d'expérience demandés pour ouvrage de table. S'ad. United Paper Box Co., 18 Saint-Georges.

PRESSIERS en lithographie demandés. S'ad. Benallack Litho. and Printing Co., 82 square Victoria.

VENDEUR demandé pouvant vendre des torchons et de l'étoupe aux quincailliers, grosse commission. Ecrire à Factory Waste Co., 223 rue Wellington.

HOMMES, GARCONS DEMANDES

VOITURIER, homme demandé, dans les réparations de voitures, chez J. P. Montpetit 600 rue Albert. Tél. Victoria 1483. Après 6 hrs Uptown 4005.

VOYAGEUR en chaussures demandé, expérience, trente à quarante ans environ; déjà voyageur entre Québec et Montréal, nord et sud. S'ad. Descoteaux et Villemure, Yamachiche. 83-4

VOYAGEURS demandés pour vendre des allumettes à commission dans la ville et la campagne. Emploi permanent. S'adresser à The Claude Beauchamp Imports Limited, 223 rue des Commissaires, chambre 7.

VOYAGEUR en ville demandé pour vendre une ligne de blouses de dames, doit avoir de bonnes relations et parler les deux langues. S'adresser immédiatement à D. H. Cummings, 197 rue Notre-Dame Est.

VOYAGEUR demandé, un bon, pour vendre pianos dans Province de Québec, très bonne position pour un homme compétent. Ecrire La Presse, Boite 256. 84-3

VOYAGEUR demandé, ayant bonnes connections dans spécialités pour bouchers, épiciers. S'ad. 2658A St Urbain, entre 7 et 8 hrs p.m.

2 VOYAGEURS demandés pour Montréal immédiatement, pour la vente des cigares, avec expérience dans cette ligne. S'adresser 21 Iberville, Montréal. S'ad. de 3 à 5 hrs.

$3.00 par jour, pour adresser des lettres pendant vos moments de loisir, envoyer un timbre pour réponse, D. Girard Co., Hull, Qué. 82-3

FEMMES, FILLES DEMANDEES

BONNE REPASSEUSE demandée dans la fantaisie, position permanente, bons gages. St-Hyacinthe Steam Laundry, St-Hyacinthe, P. Q. Tél. Bell 113. 82-3

COUTURIERES à la machine expérimentées seulement demandées pour confection de blouses. S'adresser à F. J. Roe Limited, 1 Mont-Royal ouest, entrez dans le magasin et prenez l'ascenseur. 83-3

COUTURIERES A LA MACHINE

Eaton demande des couturières à la machine expérimentées dans la confection des salopettes. S'ad. immédiatement The Eaton Co., Limited, 282 Ste Catherine Ouest, édifice Jacob. 9.11.13 F

COUTURIERE demandée, une bonne, dans les habits d'hommes. 71 Champlain.

CUISINIERE demandée une bonne, avec références. S'ad. 26 avenue Dunlop, Outremont. 83-2

CUISINIERE de première classe demandée, salaire $25.00 par mois. Tél. Est 7132.

DAMES, demoiselles, plusieurs pour nous représenter une heure par jour, tout leur temps préféré. Nous sommes sérieux. S'ad. personnellement, 1327 Notre-Dame Est. 83—4

DAMES demandées pour vendre un remède pour les femmes. Très gros salaires sont offerts. S'adresser au Dr N. Alphonse Sirois au St. Lawrence Hall, jeudi et vendredi avant-midi. 83—2

DAME de compagnie demandée, veuve ou orpheline, préférée, 19 à 25 ans. S'ad. de 7 à 8 hrs, le soir seulement, 183E Amherst.

FAISEUSES DE POCHES demandées dans les pantalons. S'ad. 285 Notre-Dame Est.

FILLES expérimentées demandées pour confection de robes d'enfants sur machine mue par l'électricité. S'ad. à S. Friedman, 922 Blvd St-Laurent. 83-2

FILLES demandées avec expérience pour rouler les cigares, ouvrage sec, bons gages. S'ad. L. O. Grothé Limitée, 556 rue St Laurent. 83-6

FILLE demandée connaissant très bien la sténographie française et anglaise ainsi que la clavigraphie et travaillant rapidement. Inutile de se présenter sans bons certificats. S'ad. au Bureau Général d'Affaires et de Renseignements, 8ème étage de l'édifice La Sauvegarde, Montréal. 84—2

DEUX FILLES de salle demandées. S'ad. 3 Vitré Est.

GARNISSEUSE de chapeaux demandée. Devra pouvoir faire les ventes et parler les deux langues. Seules des personnes compétentes doivent s'offrir. S'ad. chez Mishkin, 134 Ste Catherine ouest. 82—5

JEUNE FILLE instruite, française ou belge, demandée pour un couple sans enfant, sera considérée comme de la famille. Dire l'âge et le salaire exigé. Ecrire à boite 154 la "Presse". 8,11,13

JEUNE FILLE intelligente demandée comme vendeuse, doit parler les deux langues. Ecrire en mentionnant salaire et expérience à boite 250, la Presse.

JEUNE FILLE de langue française demandée pour avoir soin d'un enfant de 4 ans, l'après-midi. Références requises. S'adresser par lettre à Boite 80, Librairie Chapman, 190 Peel.

MODISTE demandée, bonne couturière sachant couper d'après gravures de mode et connaissant bien le travail. Boite 281 la "Presse".

ON DEMANDE femmes opératrices et tailleurs pour ouvrage militaire, doivent avoir de l'expérience. Bons gages payés et ouvrage continue. S'adresser à J. Elkin et Cie Ltée, 29 et 31 rue Vitré Ouest, Montréal. 93-3

OPERATRICES d'expérience demandées pour robes et blouses. S'ad. à la Queen Dress & Waist Co., Ltd., (9e étage), édifice Sommer, 37 rue Mayor. 82—3

OPERATRICES d'expérience demandées pour coudre les boutons sur les machines à coudre "Singer". S'ad. chez John W. Peck & Co., Limited, 2275 Blvd St Laurent, Entrée de la manufacture, rue St Dominique. 83-3

OPERATRICES d'expérience pour faire coutil à matelas, pas d'expérience ne pas se présenter. S'ad. Gold Medal Furn. Mfg Co., 341 St Urbain, en arrière.

PERSONNE plutôt âgée demandée pour prendre soin de 2 enfants, références exigées. S'ad. 257 Sherbrooke Est.

PERSONNE d'expérience pour prendre un lavage chez elle., 387 Wiseman, de midi à 2 heures.

PERSONNE fiable demandée pour prendre soin d'un jeune bébé et se rendre utile dans la maison. S'ad. avec références, le soir après 6 hrs, 716 Berri.

50 OPERATRICES demandées, pour machines à coudre dans le département des chemises. S'ad. chez, John W. Peck & Co., Limited, 2275 Blvd St Laurent, Entrée de la manufacture, rue St Dominique. 83-3

AGENTS DEMANDES

AGENTS demandés pour affaire sérieuse. On invite tout particulièrement les hommes d'affaires de la province de Québec à s'intéresser à cette proposition. S'adresser par lettre à F. Vanasse, 55 St François-Xavier. 80-6

AGENTS demandés — Nous avons besoin d'un grand nombre d'agents à la ville et à la campagne pour la vente d'un produit chimique appelé à résoudre un problème d'économie domestique. Nous payons de grosses commissions. S'ad. à Hamon & Hess, No 920 Power Building, Montréal. 83-4

AGENTS demandés, de partout, pour affaires sérieuses. S'ad. ou écrire, J. C. Lachapelle, 1915 Ste Catherine Est. 84-3

LA SOCIETE DE CONSTRUCTION des maisons Ouvrières, Limitée, demande des agents pour vendre ses actions. Paiera bonne commission, 1009 Mont-Royal Est, ch. 3. Tél. St-Louis 8540. 74-26

ASSOCIES DEMANDES

ASSOCIE demandé avec capital de $5000 pour continuer le commerce d'un hôtel établi depuis longtemps dans le centre de la ville. Pour détails, écrire boite 185, La Presse. 82-4

ASSOCIES demandés, dames ou messieurs, pour commerce de modes et fourrures déjà établi à Montréal; chance de profiter extra en gagnant salaire par travail. Pour détails écrire boite 222, la "Presse". 84-6

FRANÇAIS demandé, de bonne société, pour s'associer à l'annonceur dans une excellente proposition financière, pour rapporter un profit de $5,000 en trente jours. Pas de capital requis. Ecrire en toute confiance à boite 248, La Presse.

SERVANTES DEMANDEES

JEUNE SERVANTE demandée pour aider au ménage, bons gages. S'ad. 685 Papineau.

SERVANTE demandée pour petite famille, bon salaire et tout le confort du chez-soi à personne recommandée. Jeune fille de campagne préférée. S'ad. immédiatement 248 rue de la Montagne, entre rues Ste Catherine et Dorchester. 82-3

SERVANTE générale demandée, capable de faire une bonne cuisine bourgeoise. Devra avoir des références. S'ad. 704 ave. Grosvenor, haut niveau, Westmount. 82—2

SERVANTES DEMANDEES

SERVANTE générale, sachant faire la cuisine et aimant les enfants. Références. S'ad. 304 rue Mackay. Tél. Up 677. 83—2

SERVANTE demandée pour famille de 2 personnes, références exigées, S'ad. 1842 avenue du Parc. 83-3

SERVANTE demandée, personne d'âge moyen, petite famille, pas de lavage, bon chez-soi. S'ad. 2493 St-Urbain. 83-2

SERVANTE générale demandée chez Mme Lelièvre, 150 St Denis.

SERVANTE demandée au No 815 Henri-Julien.

SERVANTE générale demandée, petite famille, pas d'enfants. S'ad. à 1532 ave. du Parc.

SERVANTE générale bien recommandée demandée: pas de lavages, bon salaire. 151 Boul. St-Joseph ouest. 84-3

SERVANTE générale demandée, pour petite famille, une pas trop jeune préférée, ayant de bonnes références. S'ad. 1558 Esplanade.

SERVANTE générale demandée, 1936 ave. du Parc. Pas d'enfants. Références exigées. 84—2

SERVANTE générale demandée. Références exigées. S'adresser à appartement 9, 242 rue Ste Catherine ouest.

SERVANTE générale demandée sachant bien faire la cuisine, ayant gros salaire, place permanente. S'ad. 2ème étage. Mme Bourassa, 1954 St Laurent. 84—2

SERVANTE demandée, une bonne jeune fille, pour aider aux soins du ménage; bons gages. S'ad. 1057 rue Saint-Denis.

SERVANTE générale âgée demandée au No 368 Durocher, Outremont ; références exigées.

SERVANTE générale demandée pour petite famille, à la campagne, références exigées. 370 avenue Roslyn. Tél. Westmount 1357. 84—2

CHAMBRES A LOUER

AMHERST, 185, près Sainte-Catherine. Salon double, boudoir et grandes chambres richement meublées, améliorations modernes, téléphone ; maison propre et tranquille. 81-12

AMHERST 238, belle grande chambre sur devant, couple marié, ou dame et demoiselle. Prix modérés. 81-6

AMHERST, 297a, près Ste Catherine, grande chambre double sur devant, dans logis neuf, chauffage eau chaude, garde-robe, électricité, téléphone, pas de déménagement.

AVENUE LAVAL, 102, vis-à-vis carré St Louis, grande et petite chambres chauffées à l'eau chaude, chambre de bain, famille privée. 79-6

AVE VIGER 275, grandes chambres doubles très confortables boudoir avec lavabo, 1er plancher, prix modéré, place centrale. Est 4164. 83-6

AVE. DES PINS OUEST, 219, près avenue du Parc, deux belles chambres à louer dans une famille; pour deux amis. Téléphone, privilèges du chez-soi. 82-5

AVENUE VIGER, 511-419, grande et petite chambres, ménage fait à neuf, pas de déménagement, eau chaude, lumière électrique, confort du chez-soi; pas d'enfants. 84-3

BEAUDRY, 315C. Chambre meublée à neuf, lumière Auer, garde-robe, cuisine si désirée, 3ème étage, chez personne tranquille. 83—2

BERRI, 135a. Belle grande chambre en avant, conviendrait pour deux personnes, avec toutes les commodités modernes, prix modérés, téléphone. 83-4

BERRI, 182. Jolies chambres, bien meublées, très propres. Electricité, téléphone. Prix modérés. Messieurs seulement. 11,13

BERRI, 1045. Salon double meublé acajou, piano, lumière électrique, eau chaude. St Louis 8630. 84-3

BLEURY 451, jolie grande chambre à louer bon marché pour 2 ou 3 personnes, privilège de cuisine. 83-2

CADIEUX 322, chambre à louer pour couple ou messieurs. Usage de la cuisine, si désiré.

CRAIG EST, 398, chambre bien garnie à louer pour un couple sans enfants; usage de la cuisine, confort du chez-soi. En face du carré Viger. 82-4

DEMONTIGNY EST, 446, Chambre sur devant, chaude, garde-robe, étage du bain, jolie localité, près école Montcalm, possession immédiate, téléphone. 84-2

DORCHESTER OUEST, 326, Chambre à louer, confortable et chaude, poêle à gaz, eau chaude. 80—6

DORCHESTER EST, 196, Chambre meublée à louer, pour couple, avec poêle à gaz, maison tranquille, bien chauffée. 83—3

DORCHESTER EST, 198, Grande chambre meublée, poêle à gaz, garde-robe dans chambre, aussi cuisine et autre chambre, bon marché, bien chauffée, tranquille. 83—2

DORCHESTER Est, près Berri, chambre dans maison tranquille, très distinguée. Privilège du chez-soi. Ecrire boite, 201 La Presse. 83-3

ERNEST 14, en face du square Saint-Louis, grande chambre meublée, usage du piano, toutes commodités, famille particulière sans enfant. Est 125. 84-3

GILFORD, 677, coin Mentana. Chambre seule, sur le devant, avec poêle à gaz, meublée. $5.00 par mois.

HENRI JULIEN, 1135, près Boul. St-Joseph. Chambres meublées à louer, électricité, bain, eau chaude, confort du chez-soi. Prix raisonnable. 82—6

HOTEL DE VILLE, 259. Petite chambre, téléphone, personne tranquille, Prix: $1.50 par semaine.

IBERVILLE, 38, 2 grandes chambres meublées, bon chez-soi, pas de déménagement.

LABELLE, 4, coin Dorchester. Chambre double et simple, donnant sur Dorchester. Bonne pension si désirée. Bain, électricité, téléphone, etc. Prix accommodants. 11,13

LAGAUCHETIERE EST, 325. Entre Berri et St Denis. Dans famille française, chambres nouvellement meublées sur devant, eau chaude, possession immédiate, prix modéré. 83-4

MILTON 82, entre Bleury et St-Laurent, chambres garnies, grandes et petites, tous les conforts, usage de cuisine. Est 5034.

NOTRE-DAME OUEST 404. A louer, grandes chambres meublées avec poêle et lumière à gaz dans les chambres, maison tranquille, prix modéré. 82-3

OUTREMONT, 196 Bloomfield, 2 belles chambres à louer dans cottage des plus modernes ; usage du téléphone et cuisine ; possession immédiate, près église et chars ; dames préférées. Tél. Rockland 2027. 83-6

PARC LAFONTAINE, 404, belle chambre sur devant, 2me étage, pour dames ou demoiselles sages, chez dame seule. S'ad. avant-midi ou soir. St Louis 8012. 9,11

PARC LAFONTAINE, 354, magnifique pièce à louer, amélioration moderne, usage du téléphone, etc. Couple sans enfants ou messieurs. S'ad. sur les lieux. 84-6

RACHEL EST, 529. Grande chambre de devant, donnant vue sur Parc Lafontaine, gaz, eau chaude, véritable confort de chez-soi. 83-3

RACHEL OUEST, 7. — Une magnifique chambre meublée, dans famille privée, bain, eau chaude, lumière Auer, usage du téléphone. St Louis 5186. 84—3

ST ANDRE 787, chambre meublée à louer, avec usage d'une garde-robe, pour messieurs seulement. S'ad. le soir. 70-15

ST-ANDRE, 232. Chambre meublée dans famille privée, eau chaude, hiver et été, électricité, téléphone. S'ad. J. Charbonneau, 2ème étage. 84-2

STE-CATHERINE OUEST, 90, chambre confortablement meublée pour couple, deux garçons ou demoiselles; poêle à gaz, eau chaude, belle salle de bain; prix modéré. 84-2

ST CHRISTOPHE, 252, près Ste Catherine, Belle chambre sur étage bain, eau chaude, gaz, chez dame Belge, pas de déménagement. 84—3

SAINT-DENIS, 469. Chambre très confortable à louer, dans famille française, privée, tranquille, monsieur préféré. Tél. Est 309. 79—6

ST-DENIS, 18. Chambre et salon double à louer. S'ad. 70 Sanguinet. 81-6

ST-DENIS, 418. Grande chambre double meublée, lit cuivre, lumière Auer, grande garde-robe, bien chauffée, étage du bain, maison propre, tranquille, $2.50 par semaine. Possession immédiate. 6,9,10

ST DENIS, 324, belle grande chambre en avant, pour 1 ou 2 personnes, améliorations modernes, téléphone, électricité, douche, famille tranquille. 82-3

ST DENIS, 471, près Sherbrooke, belle chambre confortable, électricité, téléphone, améliorations modernes, famille privée, tranquille sans enfants. 82-3

ST-DENIS, 472A. Grand salon meublé 1ère classe, maison tranquille, bien chauffée, lumière électrique, téléphone, pas d'enfant, pas de déménagement. 83—4

CHAMBRES A LOUER

ST DENIS, 640. Chambres simple et double avec poêle à gaz ; autre chambre avec 2 lits, pour messieurs, bain, téléphone. 93-2

ST DENIS 365, Grande et petite chambre, sur le devant, garde-robe, lavabo, maison propre et tranquille. Tél. Est 1355. Monsieur seulement. 84-3

ST DENIS 444, près Sherbrooke, chambre à louer sur l'étage du bain, améliorations modernes, usage de la cuisine et du piano si désiré. 84-3

ST DENIS 146, deux jolies chambres ainsi qu deux chambres-salon. Prix raisonnable, maison première classe. Pas d'enfant, lumière électrique, gaz, eau chaude, téléphone. 84-2

ST DENIS, 677, près Roy, chambres double et simple, étage du bain, eau chaude à l'année, téléphone, famille privée.

STE ELISABETH 158. Plusieurs chambres à louer, maison française, téléphone, électricité, chambre de bain. Est 2963. 83-2

STE ELISABETH, 122, près Ste Catherine. Chambre double, meublée, sur devant, étage du bain, poêle à gaz dans la chambre. Tél. Est 3754. 94-3

ST-GEORGES, 206, près Dorchester. Chambre meublée avec poêle à gaz, pour couple ou femmes ou messieurs. Prix modéré. 82-3

ST-HUBERT, 113. Grande et petite chambres bien chauffées, téléphone garde-robe, électricité, gaz, vrai chez-vous et prix très réduit. 80—6

ST HUBERT, 373, chambre double richement meublée, eau chaude à l'année, téléphone, service et installation 1ère classe. 82-6

ST HUBERT, 686, chambre simple, richement meublée, eau chaude, électricité, téléphone, famille privée; pas de déménagement, $2.50 par semaine. 83-3

ST HUBERT 489, grande chambre double pour couple marié pas d'enfant, chez dame seule avec bonnes conditions pour l'hiver, usage du téléphone. 83-3

ST-HUBERT 233 — Bien et proprement garnies. Près de la rue Ste-Catherine. Téléphone, électricité et gaz, eau chaude en tout temps. Une petite marche de santé au bureau ou magasin. Maison strictement honnête. Venez ou téléphonez Est 1764. 4,6,9,11,13

ST-URBAIN, 1723, près Villeneuve. Salon double avec garde-robe, convenable pour deux messieurs; famille privée, pas d'enfant, bain, eau chaude, électricité: pension si désiré, téléphone. 82-5

VISITATION 436, personne tranquille trouvera chambre, avec tout le confort du chez-soi, chez dame seule. S'ad. le soir ou le dimanche, Pour dame seulement. 83-3

VISITATION, 530, chambre à louer pour 2 messieurs ou jeune couple marié, pas de déménagement.

WOLFE 197 — Belle chambre dans famille privée, prix raisonnable. 84-3

WOLFE, 294, 1er étage. Chambre à louer pour 1 ou 2 messieurs, maison tranquille, confort du chez-soi. 84—2

BELLES CHAMBRES chaudes à louer, bains chauds, $2 et plus par semaine, 50c et plus par jour. The Wilhelmina, 242 rue Mountain. 68-26

CHAMBRES DEMANDEES

DEUX CHAMBRES demandées, rues: St-Hubert, Berri, St-Denis, pour le 22. Prix modéré: usage cuisine. Ecrire Boite 241, la "Presse".

JEUNE HOMME demande chambre dans maison strictement privée avec améliorations modernes; prendrait aussi pension. Si deux chambres simples, aurait un ami. Mentionnez prix. Ecrire Boite 224, la "Presse".

MONSIEUR, avocat, désire chambre dans famille, où il n'y a pas d'autres pensionnaires. Ecrire boite 191 La Presse. 82-6

CHAMBRES ET PENSION

BEAUDRY, 317, près Sainte-Catherine, chambre et pension, maison moderne, bon marché pour l'hiver. 84-2

BERRI, 218. Arrière salon avec foyer, chambre double pour monsieur, avec pension de première classe, téléphone, système eau chaude, possession immédiate. 84—3

BOULEVARD ST-JOSEPH OUEST, 38. Salon double, meublé ou non, avec pension, si désiré, très beaux appartements, famille privée. 84—3

COURSOL 70, suite de grandes chambres, 3 armoires à linge, pension de première classe, lumière électrique, eau chaude, dans famille anglaise. Prix : $5.00. 84-3

DORCHESTER EST, 371. Chambres et pension, eau chaude, téléphone; prix modéré. 83-3

STE-CATHERINE EST, 442, en face Dupuis Frères, plusieurs chambres meublées à louer, depuis $1.25 jusqu'à $3.50; aussi pension de table, eau chaude, téléphone, bain. 79—6

ST-DENIS, 560.—Conversation anglaise. Si vous voulez apprendre l'anglais, vous trouverez chambre et pension dans une famille privée anglaise. Tout le temps la pratique de l'anglais. Prix modérés. 82-3

ST DENIS 733. Grand salon sur devant richement meublé, aussi chambre simple, famille privée, avec tous privilèges et confort, prix modéré. 83-2

ST-DENIS, 1144. Jolie chambre, bien éclairée, chauffée, pension de 1ère classe, usage téléphone.

ST DENIS, 742. Dame seule avec son fils et sa fille, demande quelques pensionnaires, bon chez-soi, prix modéré. 84—4

ST DENIS, 556. 2 belles chambres double et simple sur devant, avec ou sans pension, chauffées eau chaude, bains chauds, lumière Auer. 84-5

ST-DENIS, 1144. Magnifique salon double, sur devant, très bien éclairé, lumière électrique, gaz, très bien chauffé et meublé, pension 1ère classe, usage téléphone.

ST-HUBERT, 85. Chambre et pension, grande chambre double sur devant avec pension; améliorations modernes, usage du téléphone: prix modéré. 82-3

ST HUBERT 248, près Ste Catherine. Magnifique chambre double avec lavabo, électricité, eau chaude, téléphone, maison propre, tranquille, pension si désiré. Mme Piamondon. 83-2

APPARTEMENTS A LOUER

APPARTEMENT Prince-Arthur, 715 St Urbain, coin Prince Arthur, endroit central. Suites de 8 chambres chauffées, eau chaude toute l'année, fixtures électriques, poêle à gaz, plancher bois dur, glacière, etc., service concierge. S'adresser au concierge ou 373 Wellington. Vict. 2183. 76-26

APPARTEMENTS FRONTENAC, 442 Avenue Henri Julien, près de Square St Louis, appartements de 7 pièces, chauffés, concierge, etc.. Loyer $40.00 à $50.00. S'adresser au concierge de 2 à 4 heures ou à J. Emile Vanier, 5 Square Beaver Hall. 80-6

APPARTEMENTS et maisons à louer dans toutes les parties de la ville, loyers réduits, possession immédiate ou au premier de mai. The Crown Trust Company, 145 rue Saint-Jacques. Main 7990. 80-6

APPARTEMENT Ranelagh, 237 Edward Charles, près avenue du Parc, 6 pièces, bien chauffés, eau chaude toute l'année, glace pour l'été, poêle à gaz, électroliers, glacière, monte-charge, chambre de débarras, concierge. S'adresser au concierge sur les lieux ou 250 McDougall ave. Tél. Rockland 1433. 81-6

APPARTEMENTS Ansonia et Bernard, coin Parc et Bernard, 6 et 7 pièces chauffées, glace et taxe d'eau payées, eau chaude toute l'année, poêle à gaz, glacière, fixtures électriques, vacuum cleaner, service du concierge, téléphone, etc. S'ad. 2481 avenue du Parc. Tél. St Louis 5788. Le soir, Rockland 639. 81-6

APPARTEMENTS A LOUER. Possession immédiate, une, deux, trois pièces et bain. Différentes bâtisses sur principales rues. Service de concierge, confort moderne. S'ad. 269 rue Saint-Denis. 82-6

APPARTEMENTS DUDLEY, 794 rue Saint-Urbain, immédiatement au-dessous de l'avenue des Pins. Possession immédiate. Suite seulement, pourvue de poêle à gaz, glacière, nettoyeur vacuum, garnitures électriques, etc. Loyer modéré. S'ad. au concierge, sur les lieux, ou à G. R. Lighthall, N.P., 393 Edifice de la Banque de Québec. Tél. Main 532. 4,6,9,11,13,16

APPARTEMENT "Roberval," 177 rue Berri; endroit central, suites de plusieurs chambres chauffées, eau chaude toute l'année, fixtures électriques, poêle à gaz, plancher bois dur, service de concierge, etc. S'adresser au concierge ou chambre 40, 179 St-Jacques. Tél. M. 4733. 84-6

APPARTEMENT ODEON, 478 et 480 Mentana, cinq et huit chambres et 516 Marie-Anne, six chambres, chauffé par propriétaire, électroliers, poêle à gaz, coin des chars, $18, $20 et $30. Security Trust Limitée. Main 5743. 84-6

APPARTEMENTS A LOUER

AVE. LORNE CRESCENT, 854, appartements Lorne, 4 à 6 pièces, possession immédiate ou au 1er de mai, service d'un concierge, glace fournie, ascenseur, etc., loyers réduits. Pour détails, s'ad. à The Crown Trust Company, 145 rue Saint-Jacques, Main 7990. 79-6

A LOUER, appartements dans le Ruskin, 22 Sherbrooke Ouest, et logements, 1142 St-Denis, 2176 St-Laurent et 2535 à 2539 Mance. Louis Boyer 50 Notre-Dame Ouest. Main 2175. 80—6

APPARTEMENTS 266 Demontigny Est, coin St-Denis. Sept pièces, chauffées, garnies d'électroliers. S'adresser Dr Gagnier, 256 St-Denis. Tél. Bell: Est 1450. 82-6

APPARTEMENTS St Denis, 402 St Denis, maison 1ère classe, 4, 5 chambres $30.00, $35.00 ; glace et eau, service compris. Dr Handfield. Est 2653. 94-6

L. R. ST LOUIS appartement, central, moderne, conciergerie, chauffé, meublé ou non. Aussi plusieurs autres logements de $10 à $30 par mois. Propriétaire 56 St Norbert. Est 1508. Quelques-uns possession immédiate. 82-6

LE GONE, 275 Mance, coin Mance et Prince Arthur. Magnifiques plainpieds de 4, 6 et 7 pièces, électroliers, poêles à gaz, chauffage, service de gardien, etc. Localité centrale. S'ad. au gardien, apt No 7. 82-6

LORNE CRESCENT, 854, appartements Lorne, 3 à 6 pièces, occupation immédiate ou le 1er mai, service de concierge, glace fournie, ascenseur, etc. Loyers réduits. Détails complets. The Crown Trust Company, 145 St-Jacques. Main 7990. 84-5

MONTCALM, appt. Rég. Appartements des plus modernes, de une à sept chambres, à l'épreuve du feu et des sons chauffés, belles fixtures, stores, glace, glacière, poêle à gaz, eau chaude et froide, téléphone, monte-charge, service de concierge, chambre de débarras, chambre de bain en tuile avec douches, plancher en bois franc, marqueterie, entrée et escalier en marbre, "vacuum cleaner", toit promenade, toutes taxes payées. S'adresser coin Bernard et Durocher, Outremont. Tél. Rockland 500. 78—26

PRINCE ARTHUR OUEST, 271. Appartement Rigi. Il ne reste que quelques logements à louer dans cette maison à appartements de premier ordre. Toutes les accommodations modernes, balcons. S'ad. au concierge Up., 521 ou R. P. Adams. Main 7650. 84-6

SHERBROOKE OUEST, 56. Appartements Poinciana, 3 à 6 pièces, occupation immédiate ou le 1er mai, loyers réduits. The Crown Trust Company, 145 St-Jacques. Main 7990. 84-6

WOLFE 166, nouveau St Louis, appartements de 2 pièces, chauffés, $15, meublés $20. En louant, vous avez salle de bain, poêle à gaz, cuves à blanchissage, eau chaude, service de concierge; Logement par excellence pour femmes d'affaires, respectables, couples mariés sans enfants. Occupation au 1er mai. Voir le concierge ou s'adresser à Ernest Bolton, 222 St Jacques. Main 1140. 85-6

APPARTEMENTS

à louer dans les meilleurs districts, en ville, à Westmount et à Outremont. John Findlay, Limited, 211 rue Notre-Dame Ouest. Tél. Main 1907-08-09. 73—12 F

257 MANCE

Appartements à louer, 8 appartements chauffés, plancher bois franc, foyer, poêle à gaz, glacière, fixtures électriques, service de concierge. S'ad. 257 Mance ou 43 Mont-Royal Est. Tél. St-Louis 1183, après 6 hrs. Rockland 719. 81-26 F

SHERBROOKE OUEST 56, appartements Poinciana, 4 et 6 pièces, possession immédiate ou au 1er mai, loyers réduits. The Crown Trust Company, 145 rue Saint-Jacques, Main 7990. 79-6

MAISONS A LOUER

J. E. GARIEPY
1401 Saint-Hubert

HENRI-JULIEN, près St-Zotique, logements de 4 appartements, deux bas, bain, w.c., fixtures électriques, etc., le tout moderne.

HUTCHISON, bas et 3ème, 8 pièces, fournaise à eau chaude, système électrique, planchers bois franc. Le tout moderne.

ST-HUBERT, 3ème, près Rachel, 7 appartements modernes.

DUROCHER, près Lajoie, Outremont, un 2ème et 3ème, 7 et 8 appartements chacun, des plus modernes.

J. E. GARIEPY, 1401 St Hubert. Tél. St Louis 7630. 82-6

ADAM, Nos 724-726a-730a, logements de 3, 4 et 7 appartements, bien éclairés, près église et dans belle localité. Prix modéré. S'ad. 722 Adam. Tél. Lasalle 2182. 9,11,12,13

ALMA Nos 755 - 757, près Beaubien, Beaux grands logis, 6 chambres avec bain, gaz, etc., régulier $15.00 pour $12.00 jusqu'à mai 1916.

IBERVILLE — Nos 304, 3ième étage et 310, 3ième étage, 4 chambres, $8.00. S'ad. A.-O. Piché, 30 Fullum. 82-6

ANNEXE, rue Waverly, 2576-2576B-2578B-2580. Flats entièrement modernes, 5 chambres, planchers bois franc, électroliers, système chauffage. Jos. Archambault, 666 St-Denis. Est 3024. 80—6

ANNEXE, rue Villeneuve Ouest, près Mance, plain-pied, un haut, à louer, 7 pièces, passage, électricité, gaz, planchers bois franc, eau chaude, prix modéré, louera aussi avec garage si désiré. S'ad. 168 Villeneuve ouest. 84-3

AVENUE DELORIMIER. A louer, entre Rachel et Marie-Anne, grand logement chauffé avec service de concierge. 11 appartements comprenant salon double, 4 chambres à coucher, salle à dîner, salle d'entrée, boudoir, chambre de couture, cuisine, 2 salles de bain, électroliers fournis, plancher bois dur, menuiserie fini chataignier. S'ad. à J. M. Guindon, 1094 Delorimier. St Louis 683. Bureau, 90 St Jacques. Main 8312. 71-26

AVE. DU PARC, 2950. Appartements St-Louis, plain-pied chauffé, 9 pièces, service de concierge, etc., $60 par mois. T. C. Cooke, 302 St-Jacques. De 10 à midi a.m., 2 à 4 p.m. 79-6

AVE. MELROSE, 113, près Western, 6 appartements neufs, décorés, électroliers, bois franc, belle finition, occupation immédiate seulement. $18.00 du 1er mai. West 4599. 80—6

AVE. DELORIMIER et Bordeaux. A louer, 18 flats modernes, 3 à 7 appartements, eau chaude, fixtures électriques, garage automobile, bas loyer. 1124 Rachel, coin Delorimier. St-Louis 2130. 80—6

AVENUE HENRI JULIEN, 423 à 437, près du carré St Louis, flats de six pièces, fournaises eau chaude, etc. Loyer $22.00 à $25.00. S'ad. au Concierge des appartements Frontenac, en face, de 2 à 4 heures, ou à J. Emile Vanier, 5 Beaver Hall Square. 80—6

A VERDUN — Logements de 4-5-6-7-8 appartements, dans toutes les parties de Verdun; avec toutes les améliorations modernes tels que: gaz, électricité, eau chaude, planchers de bois franc et plomberie de première classe. S'ad. à C. Allard, 1163 Wellington. Victoria 1512. 80-6

AVE CHAMPAGNEUR, Outremont 830 à 864, $19.00 et $20.00, par mois. S'ad. Mme Guest 841 Ave Champagneur, Rockland, 147. 81-6

AVENUE DELORIMIER, près Sherbrooke, plain-pieds du haut et du milieu, 6 et 7 pièces, parfait ordre, $18.00. Township Trust Co., 204 Ste Catherine ouest. Tél. Main 2118. 81-6

AVENUE DU PARC, flat chauffé (bas de maison), fixtures électriques, cour seule, soit comme logement, famille sans enfant ou comme tailleur, barbier ou autre commerce, loyer $25.00. S'ad. 2245 avenue du Parc. Tél. St Louis 1081. 81-6

AVENUE MONT-ROYAL — Maison à louer de 9 appartements, pour maison de pension, aussi grand soubassement, 40 x 76 bon pour salle de pool, etc. 1023 Mont-Royal Est. 82-6

AVENUE DELORIMIER Nos 1224-1271, 1255, électroliers compris, Chambord 273, 1er et 2me étages, électroliers. Parthenais 1369, 1371, 1373. Des Erables 1218, 1220, 1220A 7 et 8 pièces. S'ad. 260 Ste Catherine, près St Denis. 83-6

AVE. LAPORTE, 107, longeant beau parc, flat, six, sept pièces, électricité, fixtures, fournaise, $22.00, $25.00 ; St-Antoine, près Atwater, 578, 576, beaux flats, $18.00. Propriétaire, 108 Laporte. Tél. Westmount 2198. 84-6

AVENUE Mont-Royal Est, coin ouest, 1069-1035, cave cimentée, logement si désiré. S'ad. P. Raymond, 867 Mont-Royal est. St Louis 3822. 84—3

ACLWIN, 164, près de Ste Catherine, Hochelaga, 8 pièces, chacune ayant sa fenêtre, grande cour, en très bon état, améliorations modernes, $18.00 par mois. S'adresser N. Z. Cordeau, Palais de Justice, Main 2902. 82-6

BERRI, 765, 767, 769, beau plain-pied, 8 pièces, fournaise, gaz, électricité. Près Roy. Tremblay 241 Bloomfield. Tél. Rock. 484. 80-6

BERRI 346-348, près Ontario, à louer 2 logements à $20.00 et $24.00. S'ad. au propriétaire No 451 St-Hubert. Tél. Main 4567 ou Est 2003. 83-2

MAISONS A LOUER

BERRI, 1208 et 1212 près Mont-Royal, 6 et 5 pièces, gaz, bain, bien chaud. S'ad. 296 Christophe Colomb. 7912

BERRI 740-744, maison à louer, un milieu 6 pièces $22, et un bas 7 pièces et chauffage à eau chaude $20, pour visiter s'ad. Madame Nadeau, 158 rue Cherrier. 80-6

BEAUDRY, plusieurs logements à louer, 7, 5, 4, 3, 2 appartements, prix modérés ; un de 4 pièces, possession immédiate. S'ad. J. B. Desrochers, 485 Beaudry. Tél. Est 3778. 79-6

BERRI, 672, 680. Magnifique plainpied, 5 pièces, belle localité, près Roy, près des chars; gaz, cour privée, loyer réduit, faites application. 168 Mance. Tél. Est 1049. 83—6

BISHOP 249, plain-pied, à louer, rez-de-chaussée, près Sherbrooke, largeur 28 pieds, salon double, salle à manger, cuisine, bains, chambre toilette, quatre autres chambres, fournaise Daisy, parfait ordre. J. N. Arcand, 51 Côte Beaver Hall. 83-6

BORDEAUX, 1042-1044, près de Sherbrooke, 2 plains-pieds, un de 7 pièces et l'autre de trois pièces, améliorations modernes, en bon état, $18.00 et $11.00 par mois. S'adresser à N. Z. Cordeau, Palais de Justice, Main 2902. 82-6

BOULEVARD Monk et Jacques-Hertel, Le plus beau coin de Ville Emard, près église et école, 4 logements 3 à 6 pièces. Bonin 92 Notre-Dame Est. Main 1183 le soir. St Louis 1621. 83-6

BOYER, 1814B, 3 appartements, passage, $7.00; 5 appartements, passage, $8.00; 5 appartements, passage, bain, gaz, $10.00; 6 appartements, passage, bain, gaz, $12.00. S'ad. 1761 St Laurent. 82-6

BRUNEAU, 39, près Parc Dominion, cottage bois, 2 étages, 8 pièces. Près du fleuve, chars, église, école, avec jardins, fera réparation. S'ad. 246 Panet. Tél. Est 7716. 11,13

CADIEUX 699, maison à louer, près rue Sherbrooke, fournaise, 12 pièces, $35. Delorimier, fournaise, fixtures, 7 pièces $15. Prenez les chars Papineau, rue des Carrières. Laval des Rapides, 9 pièces, $15. Raymond, 1896 Clarke. St Louis 5408. 83-6

CHABOT 1630, Delorimier 775, Létourneux 660, etc. Logement à louer de 4 à 7 pièces, bain, gaz, électricité. Prix $10.00 à $15.00. S'ad. 1303 Cadieux. 83-12

CHAMBLY No 531, 533, 537, 539, quatre appartements, bien éclairés, passage, bain, possession immédiate. Prix $11.00. La Langelier, chambre 34 Edifice Dandurand. Tél. Est 6067. 68-26

CHAPLEAU, 243, plusieurs logements, 4 chambres, bain, gaz, électricité, bien finis, $10 par mois; quelques-uns possession immédiate. S'ad. S. Christin, coin Poupart et Logan. Tél. Lasalle 1933. 9,11,13

CHATEAUBRIAND, 1605. A louer, grand logement, possession immédiate si désirée, écurie de 4 places, grande cour, remise, électricité. S'ad. 587 Fabre. St Louis 1627. 84—3

CHAUSSE, près Sherbrooke. Logement moderne à louer, 8 pièces, avec dépense, réservoir eau chaude, etc., prix modéré. 722 Chaussé. Tél. Lasalle 1945.

CHRISTOPHE COLOMB 2137-2141 plain-pied, bas, 7 pièces, aussi 2 de 4 pièces, haut, améliorations modernes. 695 Berri. Est 6514. 80-6

CHRISTOPHE COLOMB, 3001 à 3011, 5 logements à louer, près rue St Zotique, les tramways à la porte, près église et école, 6 pièces, prix modéré. 3011 Christophe Colomb. 81-6

CLARK, 376B, 376C, 376D, 378, 380. A louer, logements 4, 5 et 8 pièces, un bas, un troisième. S'ad. E. Dechaux, 661 Montcalm. Est 301. 84—6

COIN Mance et Bernard, 6 et 8 pièces, fixtures électriques, gaz, fournaise à eau chaude, plancher, bois dur. S'ad. 2481 avenue du Parc. Tél. St Louis 5788, le soir Rockland 639. 81-6

DE BOUCHERVILLE, logement 4 pièces, passage, bain, fixtures électriques, poêle, réchaud à gaz, eau chaude fournie, chauffé par propriétaire $13.00 par mois ; 2 autres, 1 de 2 pièces, $5.00 ; l'autre 5 pièces, $7.00. S'ad. P. Z. Guy, 27 De Boucherville. Lasalle 1719. 82-6

DELORIMIER, près Rachel, beau logement moderne et écurie. S'ad. J. B. Jodoin, 1052 Delorimier. Tél. St L. 8780. 81-6

DE LAROCHE 1978, coin Daniel, six appartements modernes, écurie pour trois chevaux et remise, cour et hangar, $18.00 par mois. Tél. St-Louis 3595. 82-6

DELORIMIER, 694-696, plus haut et tout près de Sherbrooke, 8 chambres modernes, planchers bois franc, fournaises, fixtures électriques. Donat Legault, 692 Delorimier. Est 2157. 82-6

DEMONTIGNY, 1078-1082-1086. Plainpieds de 4 grandes chambres, bien éclairées. Loyer $10.00 par mois. S'ad. 711 Cadieux, pres Sherbrooke.

DES SEIGNEURS 323. Plain-pied à louer, 6 pièces, bain, fournaise à eau chaude, électroliers, gaz. S'ad. 427 rue Addington, Notre-Dame de Grâce. Tél. Westmount 4557. 79-6

DORCHESTER Ouest, 244, maison de 18 pièces à louer. Convenable pour maison de pension. Meublée ou non meublée. Burnstein Realty Co., 516 Blvd Saint-Laurent, Est 3786. 83-6

DORCHESTER OUEST, 1028 et 1030—Deux plain-pieds, rue Dorchester ouest, près Atwater. Plain-pied du milieu de sept pièces, bas de 8 chambres, chauffé eau chaude toute l'année. Se présenter au No 1040 Dorchester ouest. 83-4

DORION 1096, 4 logements, bas, 2ème et 2 3ème, 6 et 3 chambres. S'ad. 1096 Dorion, après 5 hrs. Tél. Lasalle 1957. 81-6

DORION, 1006, 1008, 1010, coin Sherbrooke, huit et neuf chambres, modernes, planchers bois franc, cave, fournaises, etc. Symphorien Paré, 794 Cartier. Est 5847. 84—6

DROLET, 195, à louer bas de maison 5 pièces, bain émaillé, w.c., électricité si désiré, $16.00 par mois. A. Demers, 193 Drolet. Est 1186. 84-3

GALT, Verdun. A louer, 235 à 239c, plain-pieds de 6 pièces, bain, électricité. Logements tous neufs, très bien finis. Bell localité. Prix $13.00. S'ad. No 239, ou Tél. St-Louis 5402. 79—6

GILFORD 551, coin Brébeuf. — Logements à louer, 2 de 3 pièces, autres de 7 et 3 pièces. Chauffés par propriétaire. Electricité. S'ad. sur les lieux. 83-4

HENRI JULIEN, 1888 à 1894, près Beaubien, magnifiques logements à louer, 4, 5, 6 pièces. Conditions faciles. Tél. le jour Est 5241. Le soir, St-Louis 7078. 80-6

HENRI JULIEN, 473, 480, 482, 484, à louer immédiatement, près carré St Louis, magnifique plain-pieds de 7 et 8 pièces, bain, et bureau de toilette séparé, toutes les dernières améliorations, cuves, fournaise eau chaude, gaz, électricité; seront parfaitement remis à neuf. Se présenter à 594 Ste Catherine Ouest. Tél. Uptown 5593. 84-3

HUTCHISON 1551, 1553, 1555, à louer logements contenant 6, 7 et 8 appartements chauffés, fixtures électriques, glacière, poêle à gaz, etc., service du concierge, loyer raisonnable. 82-6

HUTCHISON, 2670, 2672, 8 pièces, très modernes, parfait ordre, plancher bois dur, devant de cheminée, fixtures électriques. Bonin, 92 Notre-Dame Est. Main 1183 ou le soir St Louis 1621. 93-6

LAFONTAINE, Nos 139-141-47-55-57-61. A louer, magnifique plain-pieds, 6 pièces, bain, gaz, électricité. En face de l'Académie St-Clément. Prix modérés pour bons locataires. S'ad. 1026 St-Hubert. Tél. St-Louis 5402. 79—6

LAFONTAINE 165, Viauville, Maisonneuve. Un joli plain-pied au 2e étage bien éclairé, 6 chambres, gazeliers et électroliers, réservoir à eau chaude, salle à dîner garnie de panneau et corniche, le ménage sera fait. Coin de la 4ème avenue, en face de l'académie St Clément. Tél. Lasalle 1071. 82-6

MANCE, 445. Plain-pieds à louer, rez-de-chaussée ; aussi 431, un haut, près Prince Arthur, salon double, salle à manger, cuisine, bains, chambres toilette, trois autres chambres, fournaises Daisy, fini bois dur, planchers bois dur. J. N. Arcand, 51 Côte du Beaver Hall, 146 Hutchison. 93-6

MARQUETTE, 489, près Laurier, 3 logements modernes, 2 de 6 appartements, l'autre de 3 avec ameublement compris. S'ad. sur les lieux ou 142 Lasalle, Verdun. Victoria 1239.

MONT-ROYAL 919, près Papineau, 2 logements à louer, actuellement occupés par dentiste Boutin. S'ad. M. Belisle, 54 avenue Elmwood, Rockland 1878, ou Belisle et Frère, 808 Papineau. 79-6

MONT-ROYAL EST, 421, 423, deux plain-pieds, 6 et 8 appartements, fournaise eau chaude, fixtures électriques, bain, vis-à-vis St Hubert, le tout en parfait ordre. S'ad. 1230 St Denis, St Louis 2879. 79-6

NOTRE-DAME DE GRACES, Boul. Décarie, 443-449-459, le plus beau site de Montréal, près de l'église et des écoles, 7 et 8 pièces, chauffés à l'eau chaude, plancher en bois dur, électroliers, gaz, cuves, etc., logement de $35 pour $25. S'ad. 457 Boul. Décarie. Tél. Westmount 1993. 83-6

MAISONS A LOUER

ONTARIO Ouest 54, 12 pièces, dans deux plains-pieds, chauffage à la vapeur, place centrale pour pensionnaires, loyer $40.00. S'ad. à N. Lande, 1911 boulevard Saint-Laurent. Tél. Saint-Louis 5930. 80-12

ONTARIO, Maisonneuve, logements à louer, modernes, huit appartements, en face du marché; gaz, électricité, etc. S'ad. A. Robert, 364 Ontario, Mais. 87-6

PAPINEAU, 1171, 2èm étage, 6 chambres, 2 et 4 Morel, 3 logis, 3 chambres; rue Cartier, 6 logements, 3ème étage, 4 chambres; rue Bordeaux, 4 logements de 8 chambres et 6 de 4 dont 2 possession immédiate; rue Chabot, 6 logements de 4 et 3 de 5; prix réduits, références exigées. S'ad. 1550 Chabot. St-Louis 2020. 79-6

PAPINEAU, 374, 4-5 chambres, 11.00; en arrière, 5 pièces 9.00; 4 pièces, 7.50; Montcalm, 396 — boutique, 2e étage, 800 pieds plancher, réparations, 15.00; Chambord, 196 — 6 pièces, 16.00; Beaudry, 332—restaurant, épicerie, barbier, cordonnier, 12.00, avec 3 autres pièces au-dessus, 20.00. S'ad. J. L. Guilbert, 17 Cherrier. Tél. Est 2639. 9,11,13

PARC AVENUE, 1525 et 1531, près Mont-Royal, magnifiques 3ième étage et rez-de-chaussée, toutes les améliorations modernes, 8 pièces, chacune ayant sa fenêtre, en très bon état, $35. par mois. S'adresser à N. Z. Cordeau, Palais de Justice, Main 2902. 82-6

PARC LAFONTAINE. Logement No 202, 8 pièces, chauffage eau chaude, gaz, électricité, etc., moderne. Site idéal, en face du lac et kiosque à musique.

ROSEMONT — 8ième Ave, 3 logements, 4 pièces et chambre de bain, fixtures électriques posées, gaz. $10.00 par mois. 606, 8ième avenue Rosemont. 83-6

ROSEMONT 8ème avenue, 4 logements à louer, 4 pièces et passage, chambre de bain, gaz, électricité, ménage fait, $8 à $10 par mois. S'ad. 555 8ème avenue, Rosemont. Joseph Demers. 82-6

SANGUINET, 143-147, près Ste Catherine, 2 grandes maisons de 8 pièces claires; gaz et lumière électrique avec appareils d'éclairage, grandes cours. Loyer $30 par mois. S'ad. 711 Cadieux.

ST-ANDRE, 631. A louer, grand logement moderne, pour maison de pension, 100 pieds plus haut que Sherbrooke, maison de pension établie depuis 3 ans, 13 pièces dont 10 chambres pour louer, le logement est chauffé par le propriétaire, le locataire actuel abandonne les affaires pour cause de mortalité de son épouse. Beauchamp, 58 St Jacques. Tél. Main 74 ou 165 St Denis. Tél. Est 3549. 79-6

ST-DENIS BLVD, à louer logements modernes, 2192B, 7 pièces, chauffage eau chaude: 2194A, 10 pièces, chauffées par propriétaire, près église, collège, couvent, garage si désiré. St-Louis 971. Propriétaire 2194 St-Denis. 79-6

ST-DENIS, 777. Maison à louer, 8 chambres modernes, bien éclairées, système de chauffage, cave de sept pds avec écurie de deux places. S'ad 337 Champ de Mars. 80-6

ST-DENIS, 835, à louer 2 étages, chauffés, 9 pièces bien éclairées, au-dessus de la pharmacie Nadeau, angle Saint-Denis et Duluth. St-Louis 880. 80—6

ST-DENIS, près Mt-Royal, logements, 1er, 2ème, 3ème, 5 et 6 pièces, convenable pour petite famille; prix raisonnable. Propriétaire, 428 Mt-Royal Est. 81-6

SAINT-DENIS, 1296 à 1302. Maison des plus modernes, chauffée, prix très modéré. Rockland 1770. 83—6

SAINT-DENIS, Nos 2324, 26, 28, 30, 32, 34, 36, à louer 7 chambres, moderne, avec garage et écurie si désiré. S'ad. à 85 Saint-Zotique. 5,6,11,12,13

ST DENIS, 109. Plain-pied chauffé par le propriétaire. 4 pièces et chambre de bain, fils électriques seront posés et ménage convenable sera fait. S'ad. 111 St Denis. 11,13

ST DOMINIQUE, près St Zotique, logement à louer, 4 appartements, fixture électrique, réservoir eau chaude, 2949A, 9 appartements 2949C, 6 appartements 2949F, rue Alma, près St Zotique, 4 appartements, fixtures électriques, réservoir eau chaude, 815-819, 867-879. S'ad. 683 Alma, St Louis 4548. 79-6

ST-HUBERT, 2608 et 2614, près St-Zotique, quatre logements de 5 grandes chambres à louer pour le 1er mai, à $15.00 par mois. S'ad. à J. B. Desève, 12 Plateau. Tél. Est 2226. 79-6

ST HUBERT 906, 3ème, 910, bas, avec garage chauffé, 8 chambres, plancher bois dur, manteau cheminée, foyer électrique, électroliers, cuves, "heater" à gaz. Est 3646. 79-6

ST-HUBERT, 652 et 654. Jolis plain-pieds de 7 et 8 appartements avec améliorations modernes, près Sherbrooke. S'ad. G. N. Clermont, 68 Elmwood, Rockland 1020. 84—6

ST-HUBERT, 2097, plain-pied, 2 étages, 5 pièces et large passage, fixtures électriques. S'ad. L. P. Renaud, 16 St-Jacques. Main 8709. 82-6

SAINT-HUBERT, 1 magnifique plain-pied de 10 pièces, 3ième étage, chauffé par le propriétaire, très moderne, électroliers et Vacuum, ménage fait, avec ou sans garage, lumière de côté, donnant sur magnifique parterre, de l'air et du soleil. S'adresser 1162 St Hubert. St Louis 2689. 84-3

ST URBAIN, 1150, à louer, 7 chambres, bas, émaillé, fournaise, fixtures électriques, gaz, etc., $25; sans fixtures, $23. No 1148, 8 grandes chambres bien éclairées, électricité, gaz, fournaise, etc., $27. 11,13

ST VALIER 1298, maison et garage en briques, 7 pièces tank à l'eau chaude, électroliers, le tout pour $20.00 par mois. St Louis 1455. S'ad. sur les lieux. 81-6

ST VALIER, 308, en face de l'office des chars, maison à louer, 4 pièces, passage, chambre de bain, gaz, $10 par mois, pour bon locataire. 84—3

SALABERRY, 308, Sherbrooke, coin St Denis, suite contenant 2 à 6 chambres, chauffées, électroliers, poêle à gaz glacière, eau chaude. Possession immédiate. 80—6

SHERBROOKE, 371, près St Hubert. A louer, 9 chambres claires, promettons réparations et posage de fils électriques, $52 par mois; 369 Sherbrooke, plain-pied milieu, 7 pièces, $35; aussi 367 Sherbrooke, plain-pied bas, 7 pièces, $31. Westmount 2423. 82—6

SHERBROOKE OUEST 586, maison suivante du Ritz Carleton, belle localité pour médecin ou maison de pension, 3 salles de bain et lavabo. S'ad. à la maison. Uptown 1618. 83-6

SHERBROOKE EST, coin Bordeaux, 1079-1081-1083-1085, plain-pieds, 9 et 10 chambres, appliques électriques, plancher bois dur, fournaise, bain, w.c., séparé, modernes, vue magnifique, prix modéré. Aussi 1001 Bordeaux, coin Sherbrooke. S'ad. Malouf Realty Co., 504 Power Building. Tél. Main 2985 ou St-Louis 2631. 83—2

SOUVENIR, près du monastère des Pères Franciscains, jolis plain-pieds, accommodations exceptionnelles, loyer réduit, vue donnant sur la partie ouest de la ville. Pour les apprécier, il faut venir les visiter. S'ad. Uptown 399. 83-6

SUZANNE, entre St Laurent et St Dominique, 5 et 6 pièces, valeur $18 pour $14, ménage fait au goût des locataires. 2943A St Dominique. St Louis 169.

VISITATION, 240 et Beaudry, 230 et 232, plain-pieds, à louer, bien éclairés. Pour conditions, s'ad. à Bélanger et Bélanger, notaires, 30 St-Jacques. Main 1359. 82-6

VITRE — A louer, près St Denis, deux beaux logements, l'un huit pièces, l'autre sept, chambre de bain chacun; aussi boutique deux étages, 40 x 40 pieds, située même endroit; entrée rue Viger. S'ad. 261 Vitré Est. Est 7140. 79-6

WOLFE. A louer, plusieurs petits logements de 4 et 5 appartements, en très bon état. S'ad. 568 Wolfe. 83-4

A LOUER, logement moderne, dix appartements, électricité, gaz, réservoir à eau chaude, bain, cabinet séparé. 922 Demontigny Est. Tél. Est 4098. 80—6

A LOUER plusieurs logements de 4, 5, 6 et 10 appartements $6.50 à $30.00, possession immédiate ; aussi écurie, cour seule. S'ad. A. L. Tessier, 561 rue St André, entre 5 et 8 hrs p.m.. 82-6

A LOUER, plain-pied clair, moderne, chauffage eau chaude, poêle à gaz, 7 pièces, dépense, bain seul, garage si désiré, loyer bas, vue sur Parc Lafontaine, 210 Mentana, Est 789. 81-5

A LOUER, grand et petit logement avec écurie. S'ad. 367 Plessis. 81-6

A LOUER, 3 beaux logements, sept grandes pièces chacun, bains émaillés, lavabos en plus et séparés des cabinets, cave six pieds hauteur, 25 x 55, possession immédiate. Loyer $18.00, $17.00, $16.00, moitié prix pour mars et avril. 2195 Cartier. J. B. Richer. St Louis 8308. 84—6

A LOUER — De beaux étages, six appartements, fixtures électriques, gaz, réservoir à eau chaude, balcon chaque logement, pour $25.00. S'ad. à 107A Addington, N.-D. de Grâces. 81-6

A LOUER plusieurs logements, 4 pièces, chambre bain, gaz, propre, possession immédiate. 788 Letourneux. Tél. 1078. 83—6

A LOUER, 4 jolis plain-pieds modernes, 6 pièces, fournaise eau chaude, planchers bois dur, fixtures électriques, louera bon marché. S'ad. au propriétaire, 820 St-André. 84-3

MAISONS A LOUER

A LOUER, rue Hogan, 160 à 168, près église et école, 9 magnifiques logements modernes, 4 et 6 pièces, avec écurie, louera moitié prix pour l'hiver. S'ad. 368 Dorchester Ouest. Up. 7187. 83-6

A LOUER, 1 logement, rue St Denis, No 2378, 3ième étage, maison neuve, moderne, bain, chauffage à eau chaude, éclairage à l'électricité, et gaz. S'adresser à Louis Labelle, 706 Ste Catherine Est. Tél. Est 6396. Le soir, Est 2896. 84-3

BEAU LOGEMENT, maison très propre, 7 grandes pièces, fournaise eau chaude, éclairage électrique, électroliers posés par propriétaire, Sherbrooke Est, 674, vue magnifique sur le parc La Fontaine, 2 minutes du tramway; prix modéré. S'ad. 678 Sherbrooke Est. 80-6

CHIC LOGEMENT moderne, rue Drolet, Boul. St-Denis, 3 à 8 appartements, garage chauffé, appliques électriques, armoire vitrée, burlap décoré, heater à gaz, miroir de toilette, pharmacie, etc. S'ad. 2748 Drolet. St-Louis 7278. 84—6

FLATS, étages à louer sur la rue Sherbrooke, près Amherst, 9 et 7 appartements, chauffés à l'eau chaude, électricité. Toutes commodités modernes. Très propres. Magnifiques logements. S'ad. 526 Sherbrooke Est. Tél. Est 6662. 78—10

DEUX LOGEMENTS, très modernes, 7 pièces, rue Oxford, Nos 241-243, près Sherbrooke. Prix $35.00. S'ad. Louis Langelier, propriétaire, chambre 34, édifice Dandurand. Est 6067. 77—12

FLATS à louer, 3 flats chauffés à louer, 6 et 7 chambres, parfait ordre, beau site. Prix $25.00 par mois: 1048-1054-1056 Sherbrooke Est. S'ad. 410 Lagauchetière Est. Est 5878. 82—6

LOGEMENT, 4 appartements et un passage, rue Marie-Anne, No 560, une grande écurie de 4 grandes places, un garage privé, bien fini, lumière électrique. S'ad. 106 Boyer. A. Papineau. 79—6

LOGEMENTS neufs à louer, 3143 rue St Laurent, 4, 5, 6 et 9 appartements, fixtures, gaz, fournaise, et aussi deux places garage. 80-6

LOGEMENT à louer, un bas, 48 Mentana, entre Cherrier et Roy, 7 appartements. S'ad. N. Morrisette, 72 Mentana. 93-2

LOGEMENT moderne, 5 chambres, avec garage privé, à l'épreuve du feu, chauffé à eau chaude. S'ad. 304 Boyer. St L. 945. 83-6

LOGEMENTS à louer, 2ème avenue, 4 appartements $10 par mois; logement 7 appartements, $16 par mois; logement coin de rue chauffé, 8 appartements, $25; tout ménage fait. S'ad. 258 — 2ème avenue, Viauville. 83-3

MAGNIFIQUE propriété de 2 logements à louer, grande cour pavée, magnifique boutique, garage, écurie, électricité, très moderne, en parfait ordre. S'ad. 384 Panet. Est 1176. 84-6

MAISONS à louer, plain-pieds et appartements dans toutes les parties de la ville, loyers réduits. Pour détails, s'ad. à la Crown Trust Company, 145 rue St Jacques. Main 7990. 80-6

MAISON magnifique de 10 pièces à louer, au centre de la ville, 359 rue Berri. Est 1251. 84-3

ON DEMANDE pour le premier mai de bons locataires avec peu ou pas de famille, pour des logis dans le haut de la ville, 2900, etc., St-Dominique, près Beaubien, 4 appartements, chambre de bain, plomberie découverte, fixtures électriques dans toute la maison, ménage fait et tapissé à neuf, de vrais beaux logements, loyer $13.00 seulement. S'adresser sur les lieux ou à F.-X. LaSalle et Fils, angle Rachel et Rivard. Tél. St-Louis 1645. 75-12

PLAINS - PIEDS, dernières améliorations, rue Clarke 1263-1275 ; aussi boul. Saint-Laurent 1250-1254, loyers, variant de $13.00 à $25.00 par mois. S'ad. à Lande Bros, 1911 boulevard Saint-Laurent. 80-12

PLAIN-PIED à louer, 21 Montée du Zouave, 8 pièces. S'ad. 385 rue St-Antoine. 82—6

PLAIN-PIED chauffé à louer, 1278 Ontario Est, coin Fullum, centre commercial, 8 pièces, $25 par mois, fera le ménage. 407 Demontigny Est. Tél. Est 2161. 83-6

PLAIN-PIED, 8 appartements, rue St-Denis, eau chaude, électricité, cour, cave, etc., en parfait ordre. S'ad. Dentiste Franchère, 1058 St-Denis. St-Louis 7595. 83—4

PLAIN-PIEDS et cottages, centre et banlieue, 3 à 10 chambres, $7.00 à $50.00. DeLisle, 99, St Jacques. Main 7363. Soir 754A St Valier. St Louis 9201. 151—m.j.s

PLUSIEURS logements à louer, de 3 à 8 appartements, dans Viauville et Maisonneuve. Dumont et Frère, tél. Lasalle 790. 82-2

PLUSIEURS logements à louer au centre, de $8 à $30, aussi appartement meublé ou non, dans le R. L. St Louis appartement. S'ad. au propriétaire, 56 St Norbert. Est 1508. Quelques-uns possession immédiate. 80—6

PLUSIEURS logements modernes 6 pièces et bain, près Mont-Royal, église, école, dans quartier Delorimier, $15.00 à $17.00. Propriétaire, 1033 Mont-Royal Est. 84-3

RUE JEANNE D'ARC 795 à 819, jolis plain-pieds, tout neuf, de 4 et 6 pièces, bain, électricité. Très bon marché pour bons locataires. S'ad. à 797 Jeanne d'Arc ou Téléphone St-Louis 5402. 80-6

RUE DE LA LAROCHE Nos 1237 à 1257 (Blvd St-Denis) suite de 4 pièces avec bain, gaz, fixtures électriques posées, belle localité, près de l'église et des écoles. Aussi Nos 1226 à 1238A, 5 pièces, bain, lavabo, réservoir à eau chaude, fixtures électriques posées. Pour informations s'adresser sur les lieux ou tél. St-Louis 5402. 80-6

RUE MESSIER, à louer, 1205 à 1207c. Suite de 3 pièces, bain, gaz, électricité, près des chars, louera bon marché. S'adresser 12 Marie-Anne ou tél. St-Louis 5402. 80-6

RUE 3ième AVENUE, Viauville, Nos 300 à 306, 4 pièces, gaz, logements très chauds, prix raisonnable. S'adresser sur les lieux, No 308 ou téléphone St-Louis 5402. 80-6

10 PETITS LOGEMENTS à louer, de première classe et un grand avec électricité, un de 9 appartements. 245 Dorchester Est. Tél. Est 4911. 79-6

RUE MARIE-ANNE 1252 à 1286, plain-pieds, 5 et 6 pièces, bain, gaz, électricité, réservoir à eau chaude, belle localité, près des chars, prix raisonnable. S'adresser à 1254 ou téléphone St-Louis 5402. 80-6

RUE HUTCHISON, plusieurs plain-pieds très confortables à louer, quatre pièces et chambre de bain. S'adresser A. J. Starr, 263 rue St Jacques. Tél. Main 7341. 82-6

RUE MANCE, près avenue Laurier, plusieurs très beaux plain-pieds, 7 pièces avec garnitures. S'adresser à W. J. Starr, 263 rue St Jacques. Tél. Main 7341. 82-6

SPECIAL. Logements de $25.00, 8 pièces, système de chauffage, fixtures électriques, louera bon marché pour le 1er mai. Sénécal et Sauvé, 435 Mont-Royal, St Louis 2602. 80—6

2 MAGNIFIQUES logements de 8 et 9 pièces, fixtures électriques, poêle à gaz, fournaise, glacière, etc., garage chauffé. S'ad. 2468 avenue du Parc. Tél. Rockland 2046. 81-6

2 LOGEMENTS, 6 et 7 appartements, 1836 et 1836a Ave. Châteaubriand, près Beaubien, logements modernes, bain, gaz, électricité, chauffés à eau chaude; prix modéré. S'ad. A. Coffette, 1034 St-André.

5 PLAIN-PIEDS à louer, ave. Prud'homme, N.-D. de Grâce, en haut, rue Sherbrooke, finissions bois dur, 7 et 8 appartements. Prix modérés. S'ad. 293 ave. Prud'homme. West. 1590. 83—6

$12 par mois, plain-pieds, 4 pièces et chambre de bain, très chaud et propre, 1er, 2ème et 3ème étage. Un 3ème étage, possession immédiate, très bon marché jusqu'au 1er mai, 610-620 rue Chaussée, entre Sherbrooke et Amity, 1ère rue à l'est Delorimier. Louis Bouvier, 598B Avenue Papineau. St Louis 1439. 84—6

MAISONS MEUBLEES A LOUER

HENRI JULIEN, 1135, près Boul. St-Joseph. A louer, convenablement meublé, logement 6 appartements et chambre de bain, moderne, prix raisonnable. 82—6

JOLIE PETITE MAISON meublée, claire et gaie, à louer, 157a avenue Hôtel de Ville. S'ad. en haut au numéro 157b, à M. Nadeau. 80-6

SELBY, Westmount, à louer pour 4 à 5 mois à partir du mois de mai, un plain-pied tout meublé. Prix $50.00 par mois. S'ad. Ludger Lemieux, 364 Université. Up. 6087. 84-6

A LOUER

A LOUER, rue Bonsecours, une boutique, 41 x 26, bien éclairée, bon centre pour peintre ou maréchal ferrant. S'ad. 49 Bonsecours ou 57 Cherrier. Téléphone Est 2697. 79-6

A LOUER

A LOUER 1337 Ave de Lorimier, coin Mont-Royal, étal de boucher, glacière, écurie; occupée comme étal depuis cinq ans. Henri Lanctôt, 310 Ste-Catherine Est. Tél. E. 833. 79—6

A LOUER clos de bois et charbon, foin et grain, 150 x 90, établi depuis 15 ans, logement si désiré. S'ad. Joseph Beaupré, 475 Saint-Zotique, coin Saint-André. 82-6

A LOUER grande manufacture et entrepôt, 3 étages, pouvant être utilisés comme entrepôt, située en arrière de 684 Parc Lafontaine. Pour renseignement, s'ad. 1445 Papineau. St Louis 4108. 84-6

BELLE GRANDE ECURIE à louer à 100 pieds de la rue Ste Catherine, coin Beaudry, avec office. S'adresser marché Rivest, 667 Ste Catherine E. 82-6

ECURIE pour 6 chevaux et maison à louer à bon marché. Possession immédiate. Se présenter 359 Berri. Est 1251. 84-3

ENTREPOT ou fabrique à louer, un peu à l'ouest de la rue McGill. Chaque étage couvre environ 7,000, superficie totale de 35,000, extincteur automatique, bien éclairé, édifice de 1ère classe. F. Chas. Skelton, édifice Shaughnessy. 79-6

ENTREPOT à louer, environ 5,000 pds, bonne lumière et facilités pour l'expédition, à proximité des quais et chemins de fer. Occupation immédiate si on veut. S'ad. 7, St-Pierre. Tél. Main, 704. 80-6

ENTREPOT à louer, 144-146 rue Craig Ouest, près Bleury, environ 12,500 pieds carrés de plancher, chauffage à la vapeur, ascenseur électrique, entrée en arrière sur la ruelle des Fortifications. Possession au premier de mai à bas prix : on veut donner le bail à un bon locataire. Tél. Main 3212, ou s'ad. à 59 rue St Gabriel. 80-6

ETAGE d'environ 1,800 pieds, chauffé, système d'extincteurs, à l'ouest du square Victoria. S'ad. 334 Craig ouest. 81—6

MAGNIFIQUE étal de boucher à louer, 489 Cuvillier. S'ad. C. Brochu, 596 Aylwin. Lasalle 1638. 79—6

GARAGE pour 2 machines, plancher en béton, eau, électricité, 2570 St Urbain, coin de ruelles. St Louis 6740. 81-6

GARAGE privé à louer. S'ad. 138 rue Cherrier. 82-3

GARAGE chauffé, cimenté à louer, eau, électricité compris, belle entrée sur rue Garnier, rue pavée, près Gilford, prix modéré. S'ad. Dr Cholette, St Louis 824. 83-2

MAGNIFIQUE GARAGE chauffé par propriétaire, lumière électrique, belle entrée, 4 flats, 12 pieds 8 pcs, coin ruelle. Charles Gagnon, 323 Amherst. Est 721. 84-3

RUE SAINTE-CATHERINE EST, No 182, bureaux à louer dans le centre entre les rues Saint-Laurent et Saint-Denis. Loyers bas. S'adresser à Improved Realities Limited, 182 rue Ste Catherine Est. Téléphone Est 6146. 77-26

SALLE pour union et société de secours mutuel, No 808 Papineau, angle Mont-Royal. J. A. Girard, 923 Mont-Royal Est. Tél. St-Louis 6005. 74—26

SALLE A LOUER, Sainte-Catherine Est, angle Sainte-Elisabeth, grande salle convenable pour assemblées d'union et de club, etc. Loyer bas. Enregistrez vos dates de réunion. Improved Realties Limited, 182 Sainte-Catherine Est. 77-26

STUDIO DE PHOTOGRAPHE, 129 Blvd. Saint-Laurent, établi depuis longtemps, studio et logement à louer à bon marché. S'ad. à Lande Bros. 1911 boul. Saint-Laurent. Tél. Saint-Louis 8930. 80-12

MAGASIN A LOUER

A LOUER, magasin et une salle à dîner avec tous ses accessoires, sur la rue Ontario, coin Wm David, en face du marché de Maisonneuve. Place d'avenir. Possession immédiate. S'ad. A. Robert, 364 Ontario, Maisonneuve. 79-6

A LOUER, magasin de rez-de-chaussée, central, près Board of Trade, 113 Youville, avec grand basement cimenté, ascenseur spécial à marchandises, chauffé, convenable pour magasin de gros ou agence ayant besoin de bureau et de salles d'échantillons ou d'entrepôt. S'ad. Joseph Ward & Co., 115 Place Youville. Tél. Main 4088. 83-6

A LOUER, magasin chauffé, angle des rues Craig et Bleury, convenable pour magasin de chaussures ou à rayons. S'ad. Hub Clothing Co., angle rues Craig et Bleury. 84—3

AVE. HOTEL DE VILLE, 159, entre Dorchester et Lagauchetière, magnifique magasin, au centre même de la ville, à louer bon marché. A. L. de Martigny, Ch. 31, 4 rue Hôpital. Main 592 ou Uptown 2220. 80-6

AVE. MONT-ROYAL EST, No 1006 et 1010, angle Papineau, coin de correspondence, magasins neufs, avec fournaise, moitié prix, $35.00. Ernest Bolton, 222 St-Jacques. Main 1140. 82—6

BEAU grand magasin à louer, situé sur l'Ave. Mont-Royal, près de la rue Marquette, avec système de chauffage à l'eau chaude. S'ad. 872 Mont-Royal Est. Tél. Main 2807; le soir, Rockland 162. 83-6

DEUX beaux grands magasins neufs, à louer, coin 3145 rue St Laurent, fixture fournaise, cave cimentée. S'ad. 3143 rue St-Laurent. 80-6

DEUX MAGASINS, planchers 6,000 pds, pouvant servir pour manufacture avec logement au-dessus du magasin, rue St Jacques, coin St Ferdinand. S'ad. 100 Agnès, St Henri. Westmount 1002. 84-3

EPICERIE A LOUER, chance exceptionnelle, le meilleur coin possible pour épicerie. Aussi plusieurs grands et petits logements. S'adresser 178 rue Dufresne. 8,11,13

GOSFORD, No 15. Magasin à louer, magasin et cave, 25 x 50, vis-à-vis Hôtel de Ville. S'ad. F.-A. Monk, 58 Saint-François-Xavier. Main 1718. 83—12

MAGASIN à louer, aussi entrepôt chauffés, à louer, No 334 St Paul, vis-à-vis Cassidy. S'ad. The Mutual Sales Co. Main 3584. 81-4

MAGASIN à louer sur la rue Beaudry, près Ste Catherine, $20.00. S'adresser Marché Rivest, 667 Ste Catherine. 82-6

MAGASIN établi depuis 27 ans pour un marchand tailleur, situé 405 Notre-Dame Ouest, le locataire se retirant d'affaires, prix modérés. A.-H. Delorme, 437 Saint-Antoine. Tél. Up 6189. 83-2

MAGASIN à louer 1280 Ontario Est, près Fullum, 24 x 45, cave cimentée, $35 par mois. 407 Demontigny Est. Tél. Est 2161. 83-6

MAGASIN à louer pour marchandise sèche. Grandeur, 43 x 43, deux planchers. 1073 St-Jacques, coin Chatham. S'ad. A. Gendron. 83-6

MAGASIN à louer, Beloeil, magasin de 20 x 50, des plus modernes, pour pharmacie, magasin général ou restaurant. S'ad. J. E. Champagne, 504 St-Paul. Main 6752. 83—4

MAGASIN moderne et neuf à louer avec logement, à l'entrée nord de la rue Wellington et du pont du canal, Nos 1 à 3, square Gallery, un coin d'affaires pour magasin de cigares, fruits, produits alimentaires, meubles, chaussures ou pour restaurant. S'ad. Jos. Ward, 115 Place d'Youville. Tél. Main 4088. 83-6

MAGASIN à louer à Verdun — Etal de boucher, beau coin, bon centre, bonne clientèle, conditions faciles, aussi 2 beaux logements, 5 appartements. S'ad. 56A Hickson ou 1148 Evelyn. Tél. Vic. 2239. 84-3

MONT-ROYAL Est 1091, magasin à louer, 3 étages, convenable pour magasin de meubles ou autre, place centrale. S'ad. 1083 Mont-Royal. Est. Tél. St Louis 2321. 84-6

NOTRE-DAME Ouest, Nos 2789 à 2793, un magasin et logis privés, rapportant $55.00, par mois. Vendra $6,200.00, hypothèques $4,400.00, comptant $1,000.00, balance à bonnes conditions. S'ad. 16 De-Laroche. 79-6

PLACE JACQUES-CARTIER. Magasin à louer, coin rue Saint-Amable, 2 étages et cave, 14 x 80. S'ad. F.-A. Monk, 58 Saint-François-Xavier. Main 1718. 83—12

RUE STE-CATHERINE EST, 727 à 737, coin Panet, quatre grands magasins neufs, à trois étages, caves cimentées et toutes les améliorations modernes; prix réduits pendant la guerre. S'ad. à J. G. Mousseau, 35 rue Saint-Jacques. 82-6

SAINT-DENIS, 1296 à 1302. Magasin moderne, chauffé, grand et petit, site très commercial, prix modéré. Tél. Rockland 1770. 83—6

ST HUBERT, 2487-2489. Magasin et logement à louer, logement 6 pièces ; magasin 2 grandes vitrines, loué depuis 8 ans comme magasin de mercerie pour hommes. Ecurie pour 3 chevaux, cour, hangars, etc., coin de ruelle. Loyer très modique pour bon locataire. S'ad. 399 Bleury. Up 5245. 84—j.v.s

SUZANNE, coin Alma, magasin à louer site idéal pour épicerie et restaurant ferronneries autrefois occupé par plombiers avec logement au 2ième étage, possession immédiate, prix bas, s'ad. J. Geo. Langelier, 221 Ste Catherine Est. Tél. Est 1922. 83—4

MAGASINS A LOUER

A LOUER

Magasins, maisons, appartements, bureaux dans différents quartiers de Montréal. Prix de $6.00 à $175.00. S'ad. à la Société d'Administration Générale, 35 rue Saint-Jacques. Tél. Main 6480. 6,11

PROP. DE CAMPAGNE A LOUER

A L'ILE PERROT OUEST, à louer, (côte de Vaudreuil), maison en partie meublée, petit jardin, chaloupe, etc., loyer $150.00. S'ad. Ludger Lemieux, architecte, 364 Université, Montréal. Tél. Up. 6087. 84-6

CHATEAUGUAY HEIGHTS—Pourquoi payer loyer quand nous sommes prêts à vous bâtir une maison d'été ou habitable pour un petit paiement comptant et la balance payable suivant vos moyens? A 30 minutes de Montréal, 10c de passage. Une gare sur la propriété. Venez ou écrivez pour demander des informations. G. M. Gilmour & Co., 180 rue Saint-Jacques. 80-6

3 MAGNIFIQUES logements à louer présentement, garnis ou non garnis, à Laval des Rapides, à l'année ou été seulement, avec w.c., bain, éviers, émaillés première classe, grand jardin potager et d'ornement, bien ombragé, à 5 minutes de la station C.P.R. Passage 5 centins. Place idéale. S'ad. F. Souillart, Laval des Rapides. 80—7

RESIDENCES D'ETE A LOUER

A BELLEVUE, Co. Châteauguay. Résidence d'été à louer, meublée au complet, 2 étages, sur le bord du fleuve. Bonnes conditions. S'ad. E. Bourdon, 169 Boul. Monk, Ville Emard. Vitcoria 1068. 82—3

CINQ RESIDENCES d'été à Châteauguay, 12 à 5 appartements, sur le bord de l'eau. S'adresser pour les visiter, Joachim Bourcier, Châteauguay. Pour informations J. E. Bourcier, 219 rue Amherst. Est 673. 84-6

ON DEMANDE A LOUER

MAISON demandée, de préférence dans Outremont, Westmount ou Notre-Dame de Grâce, cottage semi-détaché, 7 ou 8 pièces, avec garage, à $600 par année, 6 mois payés d'avance; bon locataire. 163 Villeneuve. St Louis 7020. 83-2

ON DEMANDE à louer écurie de 5 ou 6 places avec cour pour 5 voitures. S'ad. 110 avenue du Parc. J. A. Desbiens. 82-3

ON DEMANDE à louer petite maison de campagne, sur le bord de l'eau, ainsi qu'un logement 4 ou 5 appartements, pouvant être habitée été et hiver, localité préférée Bordeaux, Cartierville, Laval des Rapides, Sault au Récollet. Ecrire et donner prix et détail Rewaldo Lefrançois, 528D Gilford. 83-3

ON DEMANDE logement de 5 à 6 appartements bien éclairés, au centre de la ville. S'ad. L. M., 515 St-Hubert. 82-3

ON demande à louer logement de 10 à 12 pièces, chauffées, de la rue Bleury à Amherst, Ontario à Craig, plain-pied ou 2 étages. Ecrire Boîte 217 la "Presse." 9,11,13

ON DEMANDE à louer, maison 7 pièces, électricité, gaz, chauffage eau chaude, entre Mont-Royal et St-Viateur, St-Denis et ave. du Parc. Ecrire 111, boul. St-Joseph Est.

ON demande à louer petit magasin avec 4 ou 5 pièces en arrière, rue de commerce pour un horloger, bijoutier. Ecrire à Jos. St Jean, 661A rue Frontenac.

ON DEMANDE à louer une maison de campagne de 5 ou 6 pièces et n'ayant pas moins de 10 acres de terre, située environ 50 à 60 minutes de Montréal. Ecrire boîte 227, la "Presse".

ON DEMANDE maison moderne de 10 à 12 pièces, entre Mont-Royal et Ste Catherine. S'ad. par lettre donnant prix et conditions. Boîte 23, 1505 St Laurent. 84—2

ON DEMANDE un flat entre Sherbrooke et Roy, lumière électrique, gaz, fournaise à eau chaude ; il faut toutes les améliorations modernes de 1ère classe. Ecrire Casier Postal 1564.

PERSONNES respectables (Belges) demandent à louer maison de 7 ou 8 chambres (système de chaufage préféré) entre St Denis et Papineau ; Craig et Marie-Anne. Loyer raisonnable. Fourniront excellentes références. Ecrire à A. S. de L. B. 615 Mont-Royal Est, ou téléphoner après 5½ hrs. St Louis 1931. 11,13

AUTOMOBILES A VENDRE

AUTOMOBILE runabout McLaughlin à vendre, 35 forces, en très bon ordre. Vendra pour du comptant seulement. S'ad. à H. D. Gareau ou Paul Gagnon, c.o. J. O. Gareau Limitée, coin Mont-Royal et St Laurent. 78-26

AUTOMOBILE à vendre Russel, moteur Knight, n'ayant pas fait 6,000 milles, garanti sous tout rapport, tout à fait neuf, très bon marché pour prompt acheteur. Sad. A. Lalande. Est 6436 le soir. St Louis 8016. 80—6

AUTOMOBILE Pierce-Arrow, 5 passagers, 4 pneus neufs, magneto Simms-Bosch à haute tension ; lumière électrique, transmissions au volant, $600. S'ad. Albert Bourgeois, 1159 Papineau, Montréal. 81-6

AUTOMOBILES, moteurs, boat, expert, toutes réparations faites à domicile. S'ad. à Henri Van de Ven, entre 5 et 7½ ce soir. rue St-André, No 157. 83-4

AUTOMOBILE Overland, 5 places, garanti sous tous rapports, à très bon marché. S'ad. après 6 hrs, 954 rue St Denis. St Louis 7915. 11,13

FORD de tourisme à vendre, en excellent état, bons pneus, $275 ; auto Maxwell de tourisme, 20 c.v., à 5 places, deux pneus neufs, fonctionnant bien, à vendre rapidement, $150 ; Lozier à 4 cylindres, à 7 places. Visible en tout temps, $1,200. Légaré Gadbois Automobile Limited, 180 Amherst. 82-3

FORD automobile, modèle 1912, $175 comptant. Occasion exceptionnelle, Westmount 3378, 1750 Notre-Dame Ouest. 83-2

(3) TOURING FORD, parfaite condition, 1912, $275; 1913, $350, compris plusieurs extras en plus de l'équipement ordinaire. Rosario Généreux, 125 Laurier Est, ou 1013 Marie-Anne Est. St L. 8400. 79-6

ASTHME ET ECZEMA

ASTHME et eczéma guéris, avec références, par le Dr Arthur Roy, 427 St Denis. Concultations de 2 à 4 et de 7 à 8 p. m. Tél. Est 2610. 60-m.j.s.

COMBUSTIBLE A VENDRE

A VENDRE, 300 voyages de slabs de bois dur, longueur pour poêle, $2.50. J. C. MacDiarmid, angle des rues William et Guy. Tél. Main 452. 19—78

CADRES ET MIROIRS

500 MIROIRS encadrés différente grandeur, à vendre au prix coûtant, 2000 cadres, 16 x 20, largeur 3 à 6 pouces, dorés ou bois naturel. Prix 25c, 45c, 65c, 75c, 90c et plus ; 15,000 pieds moulures à cadres, assortis à vendre au prix coûtant, premier arrivé, premier servi. AVIS aux marchands qui veulent en profiter. Argent comptant seulement. (GROS ET DETAIL). La Cie Louis Wisintainer Inc., (MANUFACTURIER) 58 Boulevard St-Laurent, Montréal. 74-26

CARTES POSTALES

AUX MARCHANDS. Bel assortiment de cartes de Pâques, poisson d'avril, valentins, etc. Notez la nouvelle adresse : International Post Card Co., 242 rue St-Jacques, Montréal. 84-6

DISPENSAIRE MEDICAL

DOCTEUR DE SALES PREVOST. Maladies des yeux, oreilles, nez, gorge, consultations pour indigents; lundi, mercredi, vendredi, 10 à midi, 23 avenue Laval, près rue Sherbrooke. 257-n

ENTREPOT GENERAL

Meubles, marchandises, etc., peuvent être placés au mois, dans notre entrepôt. Broker's Cartage Co., L. H. Bourget, Prop. Est 3478. 792 St André. 84-26

MALADIES DES VOIES URINAIRES

TRAITEMENT curatif. Consultations tous les jours de 2 à 5 et de 7 à 9 p.m. ou par appointement. Dr J.-H. Boisclair, 465 rue Saint-Denis, près Sherbrooke. Tél. Est 7191. 231-212

MALADIES GENITO-URINAIRE

INSTITUT du Dr Handfield. Traitements; habitude de l'alcool et des Drogues, maladies nerveuses, maladies Génito-Urinaires. Heures: Tout les jours de 10 à 1 heure. Consultations générales gratuites: Mardi, vendredi, 10 à 1 heure. Demandez horaire de nos traitements, 244 Sainte-Catherine Est, coin Sanguinet. 69—25

OEUFS ET VOLAILLES

MANUEL pratique sur l'élevage des animaux de basse-cour, poules, canards, oies, dindons et pigeons, 15 centins par la malle. La fameuse couveuse artificielle Des Moines donne entière satisfaction. Circulaire gratis. Octavien Rolland, 56 Notre-Dame Est, Montréal. 9,11,13

RAQUETTES, ATTIRAIL DE HOCKEY

QUANTITE de raquettes, mocassins, traînes sauvages, skis, patins sur bottines, costumes en laine, etc., loués l'an dernier. Marchandises nouvelles aux prix populaires. Attirail de hockey prêt à servir, $2.50. Secrétaires de club nous téléphonent Up 1249-5153. 370 Dorchester Ouest. Ouvert tous les soirs. 79-24

TRANSPORT DE VALISES

Meubles, caisses, déménagements faits avec soin, à prix très bas. Brokers Cartage, Co., L. H. Bourget, Prop., 792 St André. Est 3478. 84-26

TUMEURS

MAISON de confiance, Madame T. Houyoux, herboriste française, 258 de La Naudière, coin Mont-Royal, guérit toutes excroissances de chair, ver solitaire expulsé en une heure; consultations gratuites. 72—312

VOLAILLES VIVANTES DEMANDEES

FERMIERS et autres! Envoyez consignation—échantillon de poules, poulets, oies, canards vivants. Nous envoyons chèque le jour de la réception de la consignation. Les plus hauts prix payés. Nous achetons des fèves. Tarshis & Son, 15 rue Saint-Claude. 68—m-j-s

PERDU

PERDU, le 10 février 1915, entre 10 et 11 hrs, montre en or dans étui en chamois, à partir du département des robes chez Letendre à St André par Ste Catherine. Prière rapporter 342 Ontario Est. Récompense promise.

PERDU rue St Dominique, entre Marie-Anne et Rachel et Rachel de St Dominique à Cadieux jusqu'à banque Hochelaga, 8 billets $1.00, 50 billets de $2.00, 13 de $5.00, 4 de $10.00, 2 chèques 1 de $4.24, l'autre $6.94. Récompense généreuse. Lachance et Leblanc, marchands, Ltd, 1361 St Laurent.

PERDU, lundi, chien "English Bull dog", brun et blanc, licence 7184. John Léger, propriétaire, 74 Ste-Marie. Tél. Westmount 3555.

PERDU mardi vers 10 hrs, rue Dorchester, entre St Denis et Sanguinet, petit chien Bull dog de deux mois, couleur brun rayé, nez et poitrail blancs. Récompense généreuse 246a Dorchester Est.

PERDUE, petite chienne Fox Terrier noire et blanche, oreilles brunes. Récompense. 91D Ste Elisabeth. Quiconque la retiendra après cet avis sera poursuivi. 11,13

PERDU, dimanche, chien Boston Bull, bien barré noir, licence 4085 ; celui qui le retiendra après cet avis, sera poursuivi. S'ad. 295 Iberville.

PERDU, bourse de dame, dans les tramways, partir du coin des rues Ste Catherine et Guy, jusqu'au chemin de la Côte St Antoine, et de là à la rue Grey. A. Brunet, 925 Notre-Dame Ouest. Main 3627.

PERDUE dimanche soir, le 7 février, sacoche en cuir contenant montre en or et autres objets, rue Ste Catherine Est. S'ad. 354 Dorion. Récompense promise.

DIVERS

AVIS. Demande a été faite à la Corporation de la Cité de Montréal, pour permission d'ouvrir un clos de bois, charbon, sur le lot numéro cadastral 642, subdivisions No 36 du quartier St Denis, No 147 Ave Grant, Luc Ducharme, 3048 St Laurent. Montréal 10 janvier 1915.

AVIS — MM. Chanière Frères annoncent à leur clientèle et au public en général qu'ils vont faire un changement à leur étal de boucher, 160 Ontario Est, coin Ste-Elisabeth. A cette occasion il y aura une vente à bon marché vendredi et samedi. Que chacun se le dise. Nous avons reçu un stock de boeuf, lard, volailles, dindes, pour les jours-gras. Venez en foule et de bonne heure. Tél. Est 4264. 84-2

CHEZ A. LEDUC, boucher, 1707 Cadieux: 5 livres beurre crémerie, $1.60; épaule porc frais trimé, 12½c; 3 livres boudin et saucisse, 25c; 5 livres graisse fondue, 60c; patates, la poche, 70c; poitrine boeuf Steer, 10c; steak haut côté, 12½c; veau de lait au plus bas prix du marché; 10 livres boeuf et steak, $1; 14 livres viande mélangée, $1; 4 boîtes tomates pour 30c; 5 douz. oeufs Select, $1.50. Vendredi, de 10 à 11 heures, 5 livres beurre crémerie, $1.50. St-Louis 8589. 84—3

CHIPWA. Purificateur du sang composé de racines sauvages, pour toute maladie. Consultations gratuites et 10c pour échantillon de Mme L. Royer, manchester, N.-H., et 1306A rue Wellington, Verdun, Montréal. 22—l,j,s—n

DEMANDE a été faite à la corporation de Montréal pour avoir le droit d'ériger une écurie de vente, sur le lot cadastral Nos 1284-1286, quartier Sainte-Anne, 176 rue Murray. A. W. Jacobs. 84-2

GUERISON DU GOITRE (grosse gorge) assurée, sans opération ni douleur. Traitement simple et facile à suivre. Pour informations, s'ad. boîte Postale 1034. 62—26

HERNIE guérie sans douleur ni opération. Pour plus amples informations, s'ad. Dr P. A. Dansereau, à 2205 Chabot. Tél. St Louis 8742. 81-6

Mme POULIN, sage-femme diplômée, pension spéciale pour dame, strictement privé, termes modérés, 249 Montcalm. Tél. Est 5122. 9,11,13

REMERCIEMENTS à Saint-Joseph pour faveur obtenue avec promesse de publier. J. A. R.

A VENDRE

A ABSOLUMENT BESOIN : d'argent. Sacrifierai piano de $475, 1 mois d'usage seulement, pour $190 comptant. Pour détails, s'ad. chambre 55, édifice Dandurand. Est 6943. 56—312

ACHETEZ vos meubles maintenant, c'est pour vous une épargne de 25 p.c. sur tous vos achats. Nous les emmagasinerons gratis jusqu'au printemps sur demande. Conditions faciles. Syndicat St-Henri, 1685 Notre-Dame. 59—26

AMEUBLEMENT en acajou et en chêne solide pour 6 appartements, condition facile, vend cause maladie, continuation du bail. S'ad. 683 St Denis. Est 5824. 79-6

AMEUBLEMENT à vendre, de 7 pièces, ménage neuf, chambre bien louée, vendra $150 ; dernière chance ; vrai bargain ; cause de santé et départ, 195A Sanguinet. 82-3

AMEUBLEMENT de 7 appartements à vendre $300, visible en tout temps. S'ad. 99 St Hubert. 82-3

AMEUBLEMENT à vendre, complet, presque neuf. Neuf pièces, chauffées à l'eau chaude, gaz, électricité. Bon centre pour une maison de pension. Cause départ pour prendre repos. 6 Labelle, coin Dorchester. 83 6

AMEUBLEMENT à vendre à de bonnes conditions. S'ad. à 190 Berri, entre 6 et 7 hrs. Tél. Est 2523. 84-6

A VENDRE, tous les complets et pardessus faits sur mesure non réclamés, comprenant valeurs merveilleuses, à $10.00 ; aussi pantalons désassortis de toutes grandeurs, $2.50. Véritable occasion en fait de gilet (sac coat) à $2.95 chacun. Plusieurs jolies vestes, 50c. English and Scotch Woollen Co., les grands tailleurs à vêtements sur mesure à $15.00, 261 rue Ste Catherine ouest seulement. 259-n

A VENDRE — buffet en chêne, $9.00 ; table à extension, six chaises, $14; mobilier de salon, $9.00; machine à coudre New Williams, $8.00; beaux bureau et lavabo, chaise Morris, $12.00; chiffonnier $10.00 ou le tout pour $50. 714 St-Antoine. 83-2

A VENDRE — Trois tables de pool en bon ordre, aucune offre raisonnable ne sera refusée. No 518 Duluth Est. 82-6

A VENDRE, jolis bureau, chiffonnier en acajou, coucnette en cuivre ayant couté $150.00 pour $70 ; buffet en chêne solide de $50 pour $26; porte-chapeaux en chêne massif de $225 pour $50; Cabinet à porcelaine en acajou de $60 pour $22, tous neufs. S'ad. 914 St-Denis. 84-3

A VENDRE. — Quatre tables de pool et leurs accessoires au complet, comprenant les billes, les queues, les racks et les fils de fer, le tout presque neuf. Ces tables de Pool seront vendues à grand sacrifice pour satisfaire le montant d'un jugement intervenu dans une cause où la Cité de Montréal est demanderesse contre Moses Astphan, défendeur. Cette vente aura lieu au No 1505 rue Notre-Dame Ouest, le 15 février courant à 10 heures de l'avant-midi. Pour toutes informations, s'ad. F. X. Champagne, huissier, résidant au No 329 rue Beaudry, Montréal. 84-2

A VENDRE

A VENDRE tank eau chaude, tuyau, beau gaz heater, n'ayant presque pas servi. S'ad. 742 St Denis.

BON PIANO carré ayant coûté $250, beau mobilier de salon ayant coûté $45, cabinet de salon en acajou, tous comme neufs, le tout pour $80 ou séparément. 918 rue Saint-Denis. 83-3

DEPART pour la guerre. Ameublement complet à vendre. 6 pièces, y compris magnifique et excellent piano carré, valeur occasion $150, électricité placée, préart partout, plein centre, petit loyer $18 avec bail, $260 comptant. S'ad. 3 Place St-Joseph-Bleury, près "Imperial Theatre. 84—6

DEUX TABLES DE POOL avec accessoire, en bon ordre, à vendre bon marché, ainsi que deux show-cases pour restaurant. 1219 St Denis. 83-6

FIXTURES de restaurant et d'épicerie à vendre, comptoir, vitrines d'étalage, show-cases, balance. S'ad. 207 Gauthier et Bordeaux. 84-6

GARNITURES électriques pour 7 pièces $10.50, valant $25, n'ayant jamais été employées. Chambre 1, 314 Ste-Catherine Ouest. Tél. Up 4556. 78—21

GARNITURES électriques, fonds de banqueroute de garnitures de sept chambres pour $12.50, grand dôme, plafonnier à 3 lumières, 3 appliques, boule de plafond pour passage, garantis, valant $22.00. 1830 Ste-Catherine Est. Lasalle 1472. 81—6

GLACIERE de boucher et épicier, combinée Euréka, presque neuve, n'a servi que 3 mois, outillage de boucher, blocs, etc., vendra bon marché pour prompt acheteur, 66 Bernard, St L. 1844. 83-6

GLACIERE "Aubain" à vendre, 6 pieds, 2 châssis, en bon ordre. S'ad. sur les lieux, 105 Suzanne.

GRAMOPHONE sans cornet, a servi 3 semaines; vendra pour $28 d'ici à samedi, ainsi que records. Visible en tout temps. 479D St-Denis. 81-6

GRAMOPHONE COLUMBIA, sans cornet, a peu servi; vendra à prompt acheteur, pour $16. Cause, départ immédiat; visible en tout temps. — 646 St-Hubert. 81-6

HABILLEZ-VOUS des pieds à la tête à $1.00 par semaine. Réductions spéciales durant ce mois. Syndicat St-Henri, 1685 Notre-Dame Ouest. 59—26

HABITS mmilitaires, 100 gros capots gris fer 2.00 à 3.00; 300 chemises et salopettes overalls 25c chacun; 500 gilets bleus et gris, 25c. S'ad. 310 Boyer; retenez bien l'adresse. 80—5

J'OFFRE à vendre un yatch, 50 pieds de longueur, compris: salon, salle à dîner, chambre de bain, glacière, chambre pour le chauffeur, chambre aux machines. Le tout en parfaite condition. Vendra très bon marché d'ici quelques jours. S'ad. 606 Ontario, Maisonneuve. Lasalle 1912. 83-6

KODAK à vendre, grandeur carte-postale, tout neuf, six mois en possession, ayant coûté $18.00, vendra à très bon marché, 261 Dorchester Est, après 7 p.m.

LAISSANT la ville, je vendrai bon marché le contenu de 12 chambres, louées en partie par les mêmes personnes toute l'année, loyer raisonnable, localité centrale, le tout en parfait ordre; aussi propriété, 50 pieds de terrain en arrière; doit laisser le 1er mars. Ecrire Boîte 223, la "Presse". 84-2

MACHINE à laver "1900", à l'électricité à vendre au complet, n'ayant servi que quelques mois, bien garantie, bon marché. Tél. Rockland 1223. Norton Blakey, 1031 ave Laurier Ouest. 83—2

MACHINE à coudre Williams, cabinet, 5 tiroirs presque pas servi $15.00. Set de salle à dîner, chaises Morris, le tout $30.00. S'ad. 177 Galt, Verdun.

MACHINE à écrire Remington, accents français, cabinet pour argenterie, un autre pour musique, peintures encadrées, etc., tous les jours. Appartement Patricia No 3, 2518 ave. du Parc. 84-3

MENAGE de 2 pièces, ameublement complet de 2 appartements, électricité dans la maison et toutes les commodités — 3, rue Duhamel, entre Panet et Plessis, près Lafontaine. 82-3

NETTOYEUR par le vide d'un quart de c.-v., au complet avec outils à vendre, approprié pour gros nettoyage, a coûté $150.00, une aubaine à $90. North Blakey, 1031 Ave Laurier Ouest. Rockland 1223. 83-2

POELE et fournaise en fonte, presque neufs, vendra à sacrifice, cause déménagement. S'ad. 694a Mont-Royal Est. Tél. St Louis 8242. 82-6

POELE Monarch Peninsular, eau chaude au côté, joliment nickelé, presque neuf et sofa vert presque neuf. Aucune offre raisonnable refusée. 801 rue Saint-Denis. 83—2

POISSONS: flétan, haddock, morue fraîche, dorés, poissons blancs, anguilles, éperlans, saumon, poissons des Chenaux, etc., poissons salés et fumés. Lisez cette annonce le mardi et le jeudi. Jos. Turgeon, marché St Jacques. Tél. Est 437.

POUR CAUSE de départ à vendre ameublement de 13 chambres avec garage et écurie. $90 à $100 de bénéfice par mois, loyer bas, nouveau bail pouvant prendre possession immédiate, au centre de la ville. Pour autres renseignements écrivez boîte 141 la "Presse". 81-6

STOCK de chaussures à très bon marché. S'ad. 2788 St Laurent. St Louis 831. 84-6

VENTE pour cause d'incendie de garnitures et accessoires électriques. Nous abandonnons cette ligne de commerce et toutes les marchandises doivent être sacrifiées en bas du prix coûtant. S'ad. à 4 rue St-Denis. 82-3

$100 A vendre ameublement de 4 chambres, un salon et cuisine, maison de 7 appartements, loyer 15 dollars. 5 Demontigny, coin St-Laurent. 83—2

CREDIT A TOUS

Si vous avez besoin de meubles de salon, salle, chambre, boudoir, cuisine, ou de tapis, p. larts, rideaux, poêles, voitures de bébé, glacières, etc., venez nous voir ; nos conditions sont faciles pour 50c par semaine nous vous ouvrirons un compte et nous garderons gratuitement vos meubles en entrepôt. La Cie J. S. Prince, 85 boul. St Laurent. 165—n F

GRAMOPHONE A VENDRE

Gramophone Victor et 12 registres. Prix $32.00. Conditions très faciles si désiré. C.-W. Lindsay, Limited, 394 rue Sainte-Catherine Est. 84-4 F

VICTOR VICTROLA A VENDRE

Victor Victrola, style IV, le plus nouveau modèle avec support et 6 registres doubles pour $40.00 comptant. Conditions faciles si désiré. C.-W. Lindsay, Limited, 512 rue Sainte-Catherine Ouest. 84-4 F

CHEVAUX, VOITURES, HARNAIS

A VENDRE. Toutes sortes de voitures de printemps et d'été. Spécialités : voitures de laitiers, de boulangers et à bascule. voitures couvertes et découvertes, express fantaisie et voitures de livraison, tombereaux, lorries, etc. R. J. Latimer and Co., 445 rue St Jacques. 81-6

A VENDRE, charrue Selky, marque Légaré, une oreille, deux mois d'usage, bon marché. S'ad. A. Bourbeau, No 53 Pichette, Montréal. 83-6

A VENDRE 1 sleigh Ste Catherine neuf $50, 1 sleigh de poney $20, 1 sleigh de promenade $20, 1 harnais $10. Notre stock entier de voitures d'hiver au prix du gros. Si vous désirez faire des épargnes profitez de cette occasion extraordinaire. La Compagnie Frost & Wood Limitée, 21 rue St Antoine. 2,4,6,9,11,13

A VENDRE, un magnifique haquené, 6 ans, parfaitement sain, action superbe, bargain. E. Delfosse, 247 Craig Ouest.

A VENDRE, cheval de livraison, rapide et bien dompté, aussi 2 juments, bonnes pour tout ouvrage, pour la campagne. 374 Darling, près Ontario. Tél. Lasalle 2201. 84—3

BELLE JUMENT, 8 ans, très vite, garantie aucun défaut, harnais et Ste-Catherine, le tout en bon ordre, à $70.00, 226 Des Carrières, près Laurier. 84—2

BONNE JUMENT brune, vite, pas de défaut, 12 ans, cause de vente, besoin d'argent. S'ad. No 4, 4ième Ave, Viauville. Tél. Lassalle 2423. 82-5

BON JEUNE cheval garanti pour tout ouvrage. S'ad. en arrière 430 Plessis. Tél. Est 1369. 93-4

BON CHEVAL d'ouvrage, pesant 1150, garanti sans défaut, $130 ; gros harnais d'ouvrage, $8.00. Visible à toute heure, 48 Orléans, Maisonneuve.

CHEVAUX malades, boiteux soignés pour rien, pour conditions et circulaires indiquant la manière de soigner les animaux soi-même. Tél. Lasalle 1896. Dr Maillet, vétérinaire, 1699 Ste Catherine Est. 63-26

CHEVAUX à vendre, bon cheval de travail, 1,300 livres, prix $150; jument de boghei, 900 livres, prix $75. Aussi sleigh, express et harnais. Doit être vendu immédiatement. Peuvent être vus tous les jours, 9 à 11 heures a. m. R. Neville, jr, 933 avenue Wiseman. 81-6

CHEVAL à vendre, bon, garanti aucun défaut et boghei, berlot. S'ad. 214 rue Dufresne. 83-2

CHEVAUX, VOITURES, HARNAIS

CHEVAL de 7 ans, bien sain, pesant 1,100 livres, convenable pour plusieurs voitures. S'ad. 1389 Hôtel de Ville. 84-3

COUVERTES à chevaux, harnais de seconde main et harnais neuf ; couvertes imperméables pour chevaux et voitures ; capotes d'autos et de voitures fabriquées. Réparations de toutes sortes. D. Dowell, 102 St Henri. Main 61. 80-26

EXPRESS d'été neuf, capacité 2,000 lbs, garanti première classe. A. C. Larivière. 71 St Antoine. Main 1382. 82-5

GROSSE JUMENT rouge âgée de 7 ans, pesant 1200; un mosko vite, un cheval brun d'ouvrage, un berlot, un attelage privé; bon marché. S'ad. 121 Brébeuf. 80—6

MAGNIFIQUE cheval de route, pesant 1,100, sain, $30.00 ; Ste-Catherine Bérard et Major, $25.00 ; attelage, $12.00. Faut vendre, besoin d'argent. 424 Rachel, près St-André. 83—2

MAGNIFIQUE SLEIGH Phaeton à vendre à sacrifice à prompt acheteur. S'ad. à M. W. Tingle, 900 rue Saint-Antoine. Tél. Westmount 1940. 84-6

QUATRE EXPRESS de livraison, une sleigh de livraison et un cutter. Balance Dayton. S'ad. 60 Notre-Dame Est. ch. No 1. Main 8770. 81-6

SLEIGH de livraison, remis à neuf, convenant pour boucher, épicier ou pâtissier, à vendre à moitié prix ; aussi express avec top. 671 Ste-Catherine Ouest. 83—2

SLEIGHS Windsor et Ste Catherine 1ère classe, musk-ox et cheval, 17 mains, bien sain ,7 ans; prendrait terrain clair, hypothèque ou automobile de bonne marque. T. H. Masson, 889 Mont-Royal Est. St Louis 2619. 80-6

2 ROBES musk-ox, dossier et tablier, ainsi qu'un sleigh Ste-Catherine, le tout neuf et première qualité. Prix $225. S'ad. 380 DeFleurimont. 84—3

FOURRURES A VENDRE

A VENDRE à sacrifice manteau de mouton de Perse noir, long, $47, vraie beauté, faut voir pour apprécier ; aussi manchon en vison, $25, payé $65, avec collerette pour $50. 95 Hutchison, près Milton.

COLLERETTE de vison canadien, peaux détachée à la taille, moitié du prix coûtant $65.00; aussi manchon vison. S'ad. 2238 St-Denis. St-Louis 1072. 82-3

ELEGANT manteau mouton de Perse, dernier style; aucune offre raisonnable refusée ; manteau near seal, $40.00; collerette, manchon de vison, à sacrifice ; capots chat sauvage ; en drap noir avec loutre ; tuque de vison, bon marché. 1043 St-Denis. St-Louis, 3138. 80-5

FOURRURES, un élégant manteau en mouton de Perse, peau complète, à sacrifice ; aussi paletot en beaver avec casque en vison pour hommes. S'ad. 1519 ave. Esplanade, près ave. Mont-Royal. 93-2

FOURRURES sacrifiées pour couvrir les frais de courtage, élégants manteaux en mouton de Perse, en seal de l'Hudson, en seal français; pardessus en chat sauvage, en castor et doublés de fourrures pour hommes; aussi magnifiques parures (sets) de toutes descriptions. S. Davis & Co., courtiers de douane, 3 rue St-Nicolas. 83-2

GRAND manteau mouton Perse ¾, doublure soie brochée, $55.00 ; manchon et étole mouton de Perse. S'ad. 268 St Denis.

OCCASION rare, superbe manteau mouton de Perse, très long; aussi beau set mouton de Perse. Cause, départ. 181 Amherst. Mme Olga.

REDUCTIONS dans notre département des fourrures. Défiant toute compétition, pour raison que nous les manufacturons et désirons réduire le montant que nous avons en mains. Syndicat St-Henri. 1685 Notre-Dame Ouest. Conditions faciles. 59—26

MANTEAUX MOUTON DE PERSE

Ici est la place unique pour vous acheter un manteau de mouton de Perse de valeur, fait suivant les derniers modèles, à un prix défiant toute concurrence; en même temps vous visiterez nos autres fourrures dont les prix vous étonneront. Ostiguy et Lefebvre, maison canadienne-française, fourrures en gros. 309A Saint-Paul, coin Boul. Saint-Laurent. Tél. Main 1425. 80-6 F

RENARD

Sets en renard, noir, gris ou naturel, de la meilleure qualité, finis avec têtes, queues et pattes, pour $25.00—seulement $25.00. Ces sets valent et se vendent partout $45.00. Hâtez-vous de venir—nous en avons seulement quelques-uns. Ernest Albert, manufacturier de fourrures, 432 rue St Paul, coin St François-Xavier. Eugène Gauthier, gérant. 11,15 F

FOURRURES

A REDUCTION: Capots chat, $75 à $150 réduits de $45.00 à $90.00; capots castor, $200.00 à $350.00 pour $125.00 à $250.00; manteaux mouton, $150.00 à $300.00 pour $65.00 à $200.00; manteaux seal électrique, $80.00 pour $40.00; Hudson seal, $100.00 à $150.00 pour $60.00 et $75.00; manteaux poney russe, valeur $75.00 pour $40.00; manteaux rat musqué, $75.00 à $125.00 pour $35.00 et $60.00. Grand choix dans les articles en vison: manchons, étoles au prix coûtant. Grand assortiment de casques de toutes sortes ainsi que différentes peaux 50% de réduction. J. E. Bourcier, 219 Amherst. Est 688. 66—26

PIANOS, ORGUES A VENDRE

A VENDRE à sacrifice, très bon piano, un mois d'usure seulement, l'ayant eu pour règlement de dette. Offra raisonnable acceptée. Donat Langelier 478 Ste Catherine Est. Est 3426. 82-26

PIANO droit, acajou, 4 pédales, a coûté $400, a servi 5 semaines, vendra à première offre raisonnable pour du comptant. 479D St-Denis. 81—6

PIANOS emmagasinés dans l'édifice Lindsay, C. W. Lindsay Limited, 512 rue Sainte Catherine Ouest. 76-24

PIANO. Très beau piano droit pratiquement neuf, doit être vendu immédiatement. S'ad. après 6 p.m., à 137 rue Saint-Denis. 83—2

PIANO droit acajou, action touches 1ère classe, cordes cuivrées, peu d'usage, payé $400, vendra bas prix, maladie besoin d'argent, obligé de vendre, chance extraordinaire. 180 St André. 9,11,13

PIANO à vendre, sans ouvrage depuis trois mois, sacrifiera un beau piano de $350, pour du comptant. s'adresser au No 379 De St-Valier. 11,12,13,15,17,19

PIANO droit, valant dans les magasins $500 pour $250, aussi pianola presque neuf $100, grand besoin d'argent. 273a Mentana. St-Louis 4745. 84—3

PIANOS, ayant 2 pianos droits parfaitement neufs, un Colonial et 1 Louis XV; vendra un à très bon marché. S'ad. 344 Parc Lafontaine, coin Duluth. 84-3

PIANO-OCCASION

Piano Lindsay, légèrement usagé, caisse en acajou, comme neuf. $270.00, payable $10.00 comptant et $7.00 par mois. C.-W. Lindsay, Limited, 394 rue Sainte-Catherine Est. 84-4 F

PIANO-OCCASION

Piano droit Barrett & Robinson, belle caisse en noyer, clavier en excellent état. $115.00, payable $5.00 comptant et 1.00 par semaine. C.-W. Lindsay, Limited, 394 rue Sainte-Catherine Est. 84-4 F

PIANO-OCCASION

Piano carré Stoddard, bonne apparence et en bon état, $65.00, payable $5.00 comptant et $3.00 par mois. C.-W. Lindsay, Limited, 394 rue Sainte-Catherine Est. 84-4 F

Piano-Automatique-Occasion

Très beau piano-automatique Aeolian, 88 notes avec métrostyle, etc. Prix $175.00. $10.00 comptant et $6.00 par mois. Rare occasion. C.-W. Lindsay, Limited, 512 rue Sainte-Catherine Ouest. 84-4 F

PIANO-OCCASION

Très beau piano droit Nordheimer, l'égal d'un neuf par l'apparence et par le son. Prix $300.00, payable $15.00 comptant et $8.00 par mois. Une occasion. C.-W. Lindsay, Limited, 512 rue Sainte-Catherine Ouest. 84-4 F

PIANO-OCCASION

Très beau piano Lindsay droit, caisse en noyer, 7 1-3 octaves, belle apparence. Prix $200.00, payable $10.00 comptant et $6.00 par mois. C.-W. Lindsay, Limited, 512 rue Sainte-Catherine Ouest. 84-4 F

PIANOS-OCCASIONS

Nous avons un certain nombre de pianos carrés à vendre, en bon état à des prix variant depuis $35.00. Splendide occasion d'acheter un beau piano pour la pratique ou pour votre maison de campagne. Conditions depuis $5.00 comptant et $3.00 par mois. C.-W. Lindsay, Limited, 512 rue Sainte-Catherine Ouest. 84-4 F

COMMERCE A VENDRE

A SACRIFICE, épiceries licenciées ou non, beurrerie, restaurant, maison meublée, boutique de barbier et autres commerces à vendre ou échanger. Pour détails s'ad. chambre 55 édifice Dandurand, coin St Denis et Ste Catherine. 9,11,13

A VENDRE, fonds de pharmacie complet et, à vendre ou à louer, poste de médecin, belle situation, à Waterloo, P. Q. Conditions à débattre. S'ad. par lettre à Mme Arthur Vaillancourt, Waterloo, P. Q. 81—6

A VENDRE, C.P.R. Hotel, avec licence, situé à St Martin Jonction, dans le comté de Laval, à l'intersection des lignes de Québec, Ottawa et Mont-Laurier. Très fréquenté par les voyageurs à cause de sa localité. Vendrait à bonnes conditions, à cause du décès du propriétaire. S'ad. à Chevrette & Messier, notaires, 20 St Jacques, chambre No 30. 82-6

A VENDRE, ronde d'huile, pour cause départ, 675 pratiques, aucune offre raisonnable refusée. 1422 Sherbrooke, près Frontenac. Tél. Lasalle 2056. 82-6

BOUTIQUE de barbier rue Ste-Catherine Est, magasin tabac compris, loyer $18.00, chauffée, long bail si désiré, sacrifiera $250.00. Besoin d'argent. Ch. 55, édifice Dandurand, Est 6943. 82-6

BOUTIQUE de cordonnier à vendre. A qui la chance. Bonne clientèle, cause de vente, départ. 238A Nicolet, Hochelaga. 83-2

COMME j'ai un bon commerce et ne pouvant m'occuper d'un autre, je vendrai ou prendrai un associé. S'ad. entre 4 et 7 hrs, 182 Ste Catherine Est, chambre 6.

EPICERIE LICENCIEE de première classe, pas de crédit, long bail, très belle installation, affaires par semaine $450 à $500 ; c'est une chance de se placer avantageusement, cause, départ. S'ad. 399 St André. Est 1109. 79-6

EPICERIE. Très bonne place d'affaires; vendra bon marché; aussi cheval et voiture. S'ad. 55 Pontiac. 81-6

EPICERIE non licenciée à vendre bon marché. S'ad. 832 Logan, coin Maisonneuve. E. Palardie. 82-6

EPICERIE à vendre, bonne place d'affaires, logement sur même plancher. Cause : abandon. 800 Craig Est, coin Plessis. Pas d'agent. 83—4

EPICERIE, bonne petite place d'affaires avec logement sur le même plancher. 305 Rivard. 93-6

EPICERIE licenciée, faisant affaires $1,000 par semaine, la seule licence dans le quartier, pour mille familles, raison, changement de commerce. S'ad. L. Larue, 42 rue St Vincent. Tél. M. 1582. 84-6

EPICERIE à vendre, non licenciée, située au coin, stock frais, il faut vendre, bonnes conditions. S'ad. 482 Wolfe. 84—2

EPICERIE, restaurant, logement en arrière, bonnes conditions, cause maladie, argent comptant, pas d'échange de terrain. 943 St André. 84-6

ETAL de boucher à vendre bon marché. 1156 Chabot. 83-2

ETAL DE BOUCHER à vendre, dans une bonne localité, à bon marché, fixtures des plus modernes. S'ad. 20 De Lanaudière. St Louis 4578.

MAGASIN de meubles de seconde main bien établi, grand commerce, gros profits, bonnes perspectives, livres peuvent être examinés, sacrifiera pour $700, le stock et les garnitures valent plus. Faut vendre. 914 Saint-Denis. 82—3

MAGASIN de tabac à vendre dans une belle localité, faisant de très bonnes affaires, cause départ immédiat. Ecrire boîte 200 la "Presse". 83-6

MAGASIN de modes rue Rachel, belles fixtures et stock frais. Tél. St L. 1250 ou 7383. 82-2

MAGASIN de vaisselles, ferblanteries, tapisserie, etc., un des meilleurs sites, rue Notre-Dame Ouest. Cause : abandon des affaires. S'ad. 1884 Notre-Dame Ouest. 84—6

MAISON meublée à vendre, cause mortalité, vendra l'ameublement de 9 appartements, très bas prix ; aucune offre raisonnable refusée; faut vendre. 266 Sherbrooke Est. Est 4223. 84—3

PHARMACIE à vendre, bonne localité, bon marché, conditions faciles, 5 ans de bail, raison, abandon des affaires. S'ad. l'après-midi et le soir, 956 St Denis. 84-6

RESTAURANT à vendre, fortes recettes, à bon marché. Cause : départ pour l'Ouest. 1638 St-Jacques. M. Lalonde. 79—6

RESTAURANT à vendre, ancienne place Jos. Laporte. Bonne place d'affaires, spécialité, lobster, huîtres, clams. Bail 3 ans. S'ad. 113 Ste Catherine. 80-6

RESTAURANT et quick lunch, place établie depuis plusieurs années, vendra bon marché. S'ad. 694B Papineau. 84-3

THEATRE de vues animées à vendre, situé rue St Denis. S'ad. à J. B. B., 80 rue St Gabriel. 84-3

ADMINISTRATEUR

J. C. BERTRAND, comptable, administrateur de propriétés et de successions. Je m'engage à louer votre propriété, à collecter le loyer promptement et à faire les réparations à bon marché. Spécialité : collections de compte, etc. Venez me voir, 18 Notre-Dame Est, Main 5358. 70-26

J. BOUDREAULT, 1529 Bordeaux. St Louis 5812, ex-collecteur chez C. W. Lindsay, pour 20 ans, 10 ans chez Lindsay et 10 ans chez Shaw, collections de loyer et administrateur de successions, loyers, réparages, assurance. 81-6

REGLEMENTS DE COMPTES.

MARCHANDS, ouvriers ou journaliers, toutes vos dettes seront payées, moyennant des paiements faciles, discrétion absolue, vous transigerez avec moi seulement. Léon Racicot, 17 Côte Place d'Armes. 78, m.j.s.

ARGENT A PRETER

A. JETTE & CIE, courtiers en immeubles. (Etablie 1885), experts en propriétés, édifice Crédit-Foncier, 35 St-Jacques, Main 7097. Achat et vente de propriétés, prêts sur 1ère et 2me hypothèque. Collections, achat créances. 42—312

A ARGENT CERTAIN: — Prêts villes et campagnes, 1ière, 2ième et 3ième hypothèques, terres, terrains, propriétés, assurances, billets, ménages, etc. Bureau de confiance. Prêts rapides, discrets et honnêtes. Satisfaction garantie. M. Robin, 247 Ste-Catherine Est. Tél. Est 2571, de 2 hrs à 10 hrs p.m. tous les jours. 81-6

AYANT quelques $1,000 en main, j'achèterais bonnes balances de prix de vente. Inutile de se présenter sans garantie de 1ère classe. S'ad. J. Donat Langelier, 478 Ste Catherine Est. Tél. Est 3426. 84—2

VERSAILLES, VIDRICAIRE & BOULAIS, LIMITEE, banquiers et agents financiers. Nous avons $100,000 à prêter sur billets. Edifice Versailles, 90 St Jacques, Montréal. 59-26

$50,000 à prêter en Canada et à l'étranger sur première, deuxième, troisième, quatrième hypothèque, terrains, assurances, billets, machinerie, automobiles, ménage, bijoux, fourrures, chevaux. Comptoir de Prêts et d'Epargne, 17 Côte Place d'Armes. Bureau 10 à 4. 81-6

ACHATS DE CREANCES, COLLECTIONS, IMMEUBLES

A TOUTE PERSONNE de Montréal, campagne, Canada ou ailleurs, ayant créances à vendre, collecter. Venez ! Téléphonez ! Ecrivez ! Satisfaction garantie (aussi transactions immobilières, prêts.) E. D. Aumont, de Choquette, Aumond et Aumont, 80 St-Gabriel, Montréal, Main 2149. 176-m.j.s

PRETS SUR HYPOTHEQUES

A ARGENT CERTAIN. Prêts villes et campagnes, 1ière, 2ième, 3ième hypothèques. Terres, terrains, propriétés, assurances, billets, ménages, etc. Bureau de confiance. Prêts rapides, discrets et honnêtes. Satisfaction garantie. M. Robin, 247 Sainte-Catherine Est. Tél. Est 2571, de 2 heures à 10.30 heures p.m. tous les jours. 80—7

ARGENT à placer sur 2ièmes hypothèques ou balances de prix de vente, avec bonnes garanties. Ecrire boîte 1272, la "Presse." 61—26

ARGENT à prêter sur première hypothèque, $12.00 et plus; aussi autres montants moins élevés. S'ad. Rosaire Dupuis, notaire, édifice Crédit Foncier, 35 St-Jacques. Main 3693. 73-26

A PRETER, ville ou campagne. Notre bureau étant établi depuis plus de 20 ans, vous aurez satisfaction si vous avez besoin d'argent sur terre, maison, lot, assurances. Ecrire à Osw. Chaput Cie, édifice McGill, 211 McGill. 59-26

ARGENT à prêter, de $1,000 en montant, intérêt 7 p.c. en montant. Perron, 1715 St Urbain. 79-6

ARGENT à prêter de $1.000 en montant. intérêt 7% en montant. Perron, 1715 St-Urbain. Tél. St-Louis. 84—6

PRETS SUR HYPOTHEQUES

ARGENT à prêter sur hypothèques par particulier, avances sur automobile, yatch, loyer. Gaston, 479B St-Denis. Tél. Est 5694.

ARGENT à prêter sur 1ère, 2ème et 3ème hypothèque, aux plus bas taux. H. N. R. Viau Realty and Trust Co., 46 Notre-Dame Ouest. Main 5761. 66-m.j.s

A PRETER, sur hypothèques, n'importe quel montant. Nous achetons balances de prix de vente. Notaire Ducharme, chambre 104, édifice Banque d'Epargne, 180 rue Saint-Jacques. Main 7741. 86—m.j.s

ARGENT à prêter, maison, lots, terres à vendre ou à échanger. J. A. D. Touzin, notaire, 60 Notre-Dame Est. Main 8538. Soir : 2113 Ontario Est. 64-m.j.s

ARGENT à prêter sur 1ère hypothèque, conditions pour convenir aux emprunteurs. Montreal Loan & Mortgage Co., 14, Edifice Canada Life, 189 St Jacques. 4,6,9,11,13,16

ARGENT à prêter, $1,500 en première hypothèque ou 2ème hypothèque. S'adresser 1066 Rachel, ce soir ou demain avant-midi.

A PRETER sur 1ère hypothèque, $1500, $3000, $4500, différentes sommes jusqu'à $100,000 en 2ème et balances de prix jusqu'à $30,000. Boîte Postale 1195. 84—6

ARGENT à prêter sur 1ère hypothèque, sur propriété de 1ère classe, en ville, $8,000, $6,000 et $5,000. S'ad. M. Marceau ou Denis, chambre 32, édifice Duluth. 84—6

"COMPAGNIE DE PRETS MODERNE", 2950 St Valier, par chars St Denis, débarquez 33ième Avenue. Nous avons plusieurs montants à prêter première hypothèque, bureau 9 heures à midi. 69-213

DIVERS MONTANTS de $1,000 à $20,000 à prêter en 1ère et 2ème hypothèque, n'importe quel montant en seconde. P. J. Marsan, notaire, 320a Amherst. Est 1301. 82-6

PREMIERE hypothèque. Nous avons quelques prêts à faire ne devant pas dépasser 60 pour cent de l'évaluation de la ville. S'ad. au secrétaire. Security Trust Ltd, 204 St Jacques.

PRETS sur hypothèque, achat d'hypothèques, balances de prix de vente bons billets. A. Pilon et Cie, 62 St-Jacques. Main 7675. Soir 171 Parc G. E. Cartier. Westmount 2922. 164—213

PRETS sur 1ère et 2ème hypothèque, balance de prix de vente. J. A. H. Hétert, N.P., chambre 29, Crédit Foncier. Tél. Main 2862. 12—n

500.00, 800.00, 1,000.00, 1,500.00, 2,000.00, 2,500.00, 4,000.00, 5,000.00, 7,000.00, à prêter en première hypothèque. S'ad. 20 Saint-Jacques, Chambre 31. Tél. Main 7019.

$700. $800, $1000, $1,200, $1,500, $2,000 à prêter sur 1ère hypothèque. Donat Corbeil, notaire, chambre 34, Edifice Dandurand, Est 6067, soir St Louis 7590. 84-6

$1,000, $3,000, $5,000 et $8,000 à prêter, 1ère hypothèque. S'ad. R. S. Simard, 315 St André. Tél. Est 3583. 79-6

$1000 et $800 à prêter en 1ère hypothèque à 7%. J. A. Guay, notaire, 72 Notre-Dame Est. Main 5674. 84—2

$2,500 à prêter, première garantie sur propriété de ville, 3 ans ou 5 ans, prêtera à un particulier seulement. Ecrire Boîte 251, la "Presse". 11,13

$3,000 à prêter sur 1ère hypothèque, conditions faciles. S'ad. R. Dubreuil, notaire, 20 St Jacques, Ch. 43. Main 2615. Soir, St Louis 1172. 11,13

$14,000, $9,000, $5,000 et $2,000 à prêter sur première hypothèque. J. Armand Legault, notaire. 92 Notre-Dame Est. Main 8589. 79—26

$19,500 à prêter sur première hypothèque, 60 p.c. évaluation municipale. Intérêt 8 p.c. Préférence centre et Annexe. Alexandre Dupuis, 17 Côte Place d'Armes, près Craig. 81-6

ON DEMANDE A EMPRUNTER

AUX PRETEURS. On demande, soit sur 1ère ou 2ème hypothèques, balances de prix de vente, différentes sommes de $1000 jusqu'à $40,000, intérêt de 7 à 15%. Garantie absolue. Boîte postale 1445. 84—6

J'AI BESOIN plusieurs montants d'argent, $500 à $10,000 en première hypothèque sur maison bien située, bon intérêt payé. Ecrire Boîtes Postale 582, Montréal. 69-312

J'EMPRUNTERAIS $500.00 sur billet endossé, avec bonnes garanties collatérales. Boîte 278, la "Presse". 84-2

ON DEMANDE à emprunter sur 1ère hypothèque, $2,500, $3,000, $2,500 et plus forts montants au taux de 8 p.c. sur garantie de première classe. Romulus Lavallée, N. P., 17 Côte Place d'Armes. 289—m.j.s

ON demande à emprunter de l'aargent, 1ère hypothèque, propriétés construites, placement sûr. J.-A. Emile Boileau, notaire, chambre 52, édifice Trust and Loan, 30 Saint-Jacques. Main 7805. 6,9,11,13,16,18,20

ON DEMANDE à emprunter $3,500, 1ère hypothèque, propriété $7,000, je paierai 8 p.c. d'intérêt ou $1,200 en 2ème hypothèque à 10 p.c., à particulier préféré. E. Chagnon, 1264 Dorion.

ON DEMANDE à emprunter en 1ère hypothèque $500, $1,500, $2,000, $2,500, $4,000, $4,500, $5,000, $6,000, $7,000, $8,000, $10,000, $12,000, $20,000, $25,000. Donat Corbeil, notaire, chambre 34, édifice Dandurand, Est 6067 ; soir, St Louis 7590. 84-6

$1,000, $2,000, $3,500 demandés à 8% sur 1ère hypothèque; autres montants demandés jusqu'à $10,000. Martel et Côté, notaires, 92 Notre-Dame Est. Ch. 31. Main 2716. 167-312

$1,000, 10%, 3ème hypothèque, sur 2 propriétés dont les évaluations municipales, une $20,000, hypothèques $10,500, l'autre $7,000, hypothèque $4,000. Chance pour prêteur sérieux. Tél. Est 843. 79—6

$4,000 demandés en première hypothèque, sur propriété valant $8,000, je paierai dix pour cent d'intérêt par année. Ecrire M. L., boîte 225, La Presse.

ON DEMANDE A ACHETER

A BENIFICE AVANTAGEUX. Achats, échanges et ventes certaines de tous commerces, propriétés, terres, automobiles, etc. Transaction générales. Satisfaction garantie. Argent à prêter villes et campagnes. Bureau de confiance. Prêts rapides. Discrets et honnêtes. M. Robin, 247 rue Sainte-Catherine Est. Tél. Est 2571, de 2 à 10 p.m. 80—7

A ABSOLUMENT besoin de 1,000 cordes de bois de chauffage, aussi deux bons chevaux de trait avec sleigh et attelage, que j'échangerai pour bons terrains bien situés, presque clairs d'hypothèque. S'ad. A. Casault, 221 Ste-Catherine Est. Tél. Est 1922. 80-6

AUTOMOBILE Ford demandée, cinq passagers, modèle 1913 ou 1914. Paiera comptant pour bargain. J. Arthur Langelier, chambre 55 édifice Dandurand, coin St Denis et Ste Catherine. Est 6943. 82-26

NOUS achetons les peaux crues de toutes sortes pour confection. Les plus hauts prix payés. Syndicat St Henri, 1685 Notre-Dame Ouest. Tél. Westmount 786. 78-m.j.s-n

ON ACHETERA magasin de meubles de seconde main, ou bien louera un magasin vide pour en établir un, dans bonne place d'affaires, pour du comptant. S'ad. 77 De Lanaudière.

ON DEMANDE à acheter avantageusement et en bonne condition, un desk (pupitre) pour place d'affaires. M. H. P., 61A Parc Georges-Etienne Cartier, St Henri.

ON DEMANDE à acheter cheval vite avec agrès, pour un terrain bien situé et donnerait $100.00 comptant. S'ad. 843 St-André. Est 5386.

ON DEMANDE à acheter une table de pool ayant déjà servi. Mentionnez le prix, le plus bas sera accepté. B., 2296 St Laurent. 84-2

TERRE à la campagne, propriété dans le nord de la ville, automobile Ford, épicerie, restaurant, demandés en échange pour terrains bien situés étant presque tous payés. S'ad. J. Geo Langelier, 221 Ste-Catherine Est. Tél. Est 1922. 83—6

AVIS

Boutique de barbier demandée seulement, paiera tout comptant et argent liquide. Ecrire tous détails Boîte Postale 2. Station N. Montréal. 83—4 F

A ECHANGER

A ABSOLUMENT BESOIN de vendre immédiatement, étant incapable de faire mes paiements; j'échangerai pour n'importe quel commerce ou autres valeurs quelques terrains sur lesquels j'ai la moitié de payé. S'ad. 2064 Hutchison, Outremont. Rockland 94. 66-26

PROPRIETE de $4,500, ayant $2,000 d'hypothèque, échangera pour épicerie. S'ad. 1157 Marie-Anne. Tél. St-Louis 1160. 82—6

A ACHETER commerce de toutes sortes demandés, ayant plusieurs acheteurs sérieux en mains pour bonnes transactions. J. Arthur Langelier, chambre 55 édifice Dandurand. Est 6943. 82-26

A ECHANGER

A ECHANGER, contre bonne propriété de ville, un hôtel, à 35 milles de Montréal, clair d'hypothèque, bonne localité, bien bon revenu, licence assurée. Perron, 1715 St Urbain. St Ls 7066. 79-6

BELLE grande terre pour la culture, située à 10 milles de Montréal, à échanger contre propriété de rapport. Pourra en échanger la moitié. Ecrire boîte 277, La Presse. 84—6

CHAMBLY, 393 à 413, 11 logements, prendrait terrain clair, hypothèque ou automobile de bonne marque. T. H. Masson, 889 Mont-Royal Est. St Louis 2619. 80—6

DELORIMIER, 6 logements 1ère classe, prendrait terrain clair, hypothèque ou automobile de bonne marque. T. H. Masson, 889 Mont-Royal Est, St Louis 2619. 80—6

ON DEMANDE à échanger une terre située dans les Cantons de l'Est au prix de $4,000, à échanger contre terrains dans la ville. Charles Lebeau, agent d'immeubles, 39 Blvd St-Laurent.

PROPRIETES, automobiles, commerces et terrains, avec comptant ou non, à échanger pour bonnes valeurs ou propriétés. Loiselle et Jolivet, 382 Ste-Catherine Est. Tél. Est 3475. 77—26

A VENDRE OU A LOUER

A LOUER ou à vendre, terre 55 acres, club licenciée, lac 15 milles, place chasse, pêche. 788 Letourneux. Sacrifiera pour argent. Téléphone Lasalle 1078. 83—6

BOULANGERIE à vendre ou à louer, première classe, située dans une belle localité. Conditions très faciles. Voir J. P. W. Thuot, 30 St Jacques, ou 173 rue Roberval. 79-6

A VENDRE OU ECHANGER

A ABSOLUMENT besoin de faire sacrifice. J'échangerai ou vendrai quelques terrains sur lesquels il me reste peu à payer, pour pianos, gramophone, maisons meublées, étal de boucher, magasin tabac, yacht ou comptes et collections, etc. S'ad. Théo. Guay, 221 Ste-Catherine Est. Tél. Est 1922. 80—6

A VENDRE ou à échanger, 10 propriétés bien situées, pour du terrain, sans comptant requis. Aussi automobiles pour terrains et propriétés. L'Echange Immobilier, 71a St Jacques. Main 219. 81-26

A VENDRE ou à échanger, propriété, 5 logements rue DeLanaudière, près Laurier, terrain 28 x 91 prendrait $300.00 en argent et la balance en terrain clair sur l'Ile de Montréal, balance de prix de vente 2157 Ste Catherine Est. Lasalle 1980. 83-6

A VENDRE ou à échanger. J'ai $1,000 en argent, un terrain clair d'hypothèque et $15.00 de parts que j'échangerais pour propriété de rapport. Ecrire boîte 280, la "Presse".

A VENDRE ou à échanger. J'ai une magnifique résidence d'été que j'échangerais pour maison en ville. Ecrire Boîte 279, la "Presse".

BON COMMERCE de cigares, tabac, cigarettes, ainsi que salon de toilette, à échanger pour propriété ou cottage, comptant et terrain clair. S'ad. au propriétaire, 13 Craig Est. 84-2

COTTAGE bois et brique, 25 x 30, terrain 25000 pieds, situé Blvd. Gouin, près des chars, de l'église, $500 comptant. Balance facile. J. Latrémouille, Station Henderson, Sault au Récollet, ou de 12 hrs à 12½ hrs. Tél. Est 1157. 74-26

COTTAGE à vendre ou échanger à deux logements, pour quelques cents piastres et du terrain clair. S'ad. 843 rue Lacordaire, Parc Terminal. Pas d'agents. 83—6

HOTEL à vendre ou échanger, recettes $450 par semaine, loyer bas; licence d'hôtel assurée, bon poste, clientèle choisie; prix raisonnable, peu de comptant; dans le centre de la ville. Un vrai bargain. Property Exchange Co., 204 St-Jacques, Ch. 6. Main 8546. 82-4

MAISON à vendre ou à échanger, maison 3 étages, 9 logements, avec grand terrain, $12,000. Osw. Chaput et Cie, 211 rue McGill. 6.9,11

PROPRIETE à vendre ou à échanger. Maisonneuve, coin des rues Lafontaine et 4ème avenue, en face du couvent St Clément. 5 logements très bien loués; propriété de première classe, désirerait échange pour un petit cottage à la campagne pour l'hiver et l'été, devra être situé près de la ville, à proximité des chars. S'adresser Fx. Lizotte, 163 rue Lafontaine. Tél. Lasalle 1071. 82-6

TERRE à vendre ou à échanger pour propriété de ville, deux terres, 78 acres chacune, situées à proximité du village et bien bâti. Pour plus amples informations, s'ad. D. Côté, L'Annonciation, comté Labelle, Qué. 84—3

$7,500. Revenu 11¼%. A vendre ou échanger, plain-pieds, avenue des Erables. Prendrais balance de prix de vente, hypothèque, bon lot et peu comptant. 598B avenue Papineau. St Louis 1439. 84—6

MAISONS OUVRIERES

OUVRIERS, préparez-vous ! Si vous voulez devenir propriétaire, la Société de Construction des Maisons Ouvrières, Limitée, fera bâtir une maison pour vous, payable comme si vous payeriez le loyer. 1039 Ave Mont-Royal Est. ch. 3, Tél. St Louis 8540. Lisez cette annonce tous les jours. 74-26

OCCASIONS D'AFFAIRES

NOUS avons un grand magasin à louer comme magasin de chaussures ou à rayons pour exploiter en même temps qu'un magasin de confections bien annoncé, faisant de grosses affaires. Pour détails, s'ad. au Hub Clothing, angle des rues Craig et Bleury. 84—3

TALBOT ET FRERES, courtiers d'immeubles, experts en propriétés: échange de propriétés de toutes sortes, ville ou campagne. Nous sommes des experts en propriétés de ville ou campagne, terres à culture, limites à bois, etc. Aussi argent à prêter sur 1ère et 2ème hypothèques; achats de billets, créances. Pour informations, s'adresser à Talbot et Frères, 902 De St Valier. St Louis 6296. 65-26

PROPRIETES A VENDRE

LALANDE & FRERE

244 Ste Catherine Est. Ch. 27 et 28.

ESPLANADE, 3 logements, 3 étages, moderne sous tout rapport. Prix $7,700. Revenu ..8, comptant $3,000, balance facile.

OUTREMONT, 3 magnifiques logements, en face d'un parc, 6 et 7 appartements, électrolliers appartiennent à la propriété. Prix $11,000 comptant $1,500, balance, accepterai terrain.

MONTCALM, 12 logements, près Ste Catherine. Prix $11,000. Revenu $1,368, comptant $2,000, balance facile, pour 4 jours seulement.

CHESNUT, St Henri, 3 étages, 6 logements. Terrain 50 x 100, 6 et 7 appartements, électrolliers appartiennent à la propriété. Prix $12,000, peu comptant, balance facile, revenu 10 p.c.

JOLIETTE, près Ste Catherine, 3 étages, 4 logements, 2 logements de 6 appartements et 2 de 4 appartements. Prix $6,500. Revenu 10 p.c., peu comptant, balance facile.

TOUTE personne ayant terrains à échanger ou propriété à vendre, trouvera son bénéfice en s'adressant à nos bureaux.

MONTANTS de $1,000 et $5,000 pour acheter propriété dans toutes les parties de la ville. Une visite vous convaincra.

LALANDE ET FRERE, 244 Ste Catherine Est, chambres 27 et 28. Bell Tél. Est 6436 ; le soir, St Louis 8016. 80-6

ADAM, à vendre, 2 côtés de 4 logements, 8 étages, sur terrain 50 x 100. Comptant $1,000, balance facile, ou échangerait pour terrain ou maison de campagne, balance prix vente, etc. S'ad. 379 ave. Desjardins. Tél. Lasalle 2182 ou 223. 9,11,13

AVE. CARDINAL. Maison à vendre, à une minute des tramways, la plus grande occasion jamais offerte. Maison semi-détachée, en brique solide, contenant 6 pièces, planchers en bois dur, cave en ciment, cuvettes stationnaires, fournaise, foyer ouvert, grande véranda, beau jardin clôturé. Prix $3,300, valant $4,000. Comptant $750 ou conditions. Balance hypothèque pour 5 ans. Poole Company. Main 680. 79—6

AVENUE ROSLYN, No 413, Westmount, belle maison détachée, site idéal, juste en haut de la rue Sherbrooke, très grand salon avec manteau de cheminée et foyer dispendieux, bibliothèque, grande salle à manger avec fenêtre en saillie et cabinets à porcelaine à même, garde-manger pour desservir, cuisine, glacière, 6 très grandes chambres, mansardes qu'on peut convertir en deux chambres, 2 salles de bain, parquet tout en bois dur, lot de 50 pds de front, promenade sur le côté, garage en brique solide chauffé de la maison. Le propriétaire est parti pour la guerre et il faut vendre. Pas d'offre raisonnable refusée. Détails complets en s'adressant à Westmount Realties Company, Westmount, 4874-4875. Ouvert le soir. 80-6

PROPRIETES A VENDRE

AVE OUTREMONT. J'ai en main une magnifique propriété, de trois logements, que je vendrais bon marché. Cause de décès, ainsi que des terrains et d'autres propriétés bien situées. S'ad. 709 DeLorimier, Albert Deschamps. Tél. Lasalle 1090. 81-6

BOYER, coin Rosaire, 3 logements, $3100, comptant $1300, refusera aucune offre, besoin d'argent. S'ad. S. Clément, 1787 Cadieux. 84—3

CADIEUX, 4 logements, 1 magasin occupé par étal de boucher. Revenu $960. Prix $10,000. Comptant $2,000. J. Latrémouille, Station Henderson, Sault au Récollet ou entre midi et 1½ hrs. Tél. Est 1157. 74-26

CARTIER, 2195, près l'avenue Papineau et Masson, trois flats modernes, huit pièces chacun, $7000, $800 comptant, balance 3 et 5 ans 6%. J. B. Richer. St-Louis 8308. 83-6

CHAPLEAU près Ontario, 500.00 comptant, prix 5,900.00, hypothèque 2,000.00 6 p.c., balance dans 4 ans, 4 beaux logements modernes, 3 étages. S'ad. le soir, 174 Laval. Tél. St Louis 707 ou Est 5241 le jour. 3,5, 6.9.11

RUE GARNIER près Mont Royal, 5 logements chauffage, revenu $960, prix $9,500, hypothèque $4,800. Jos Frenette, 363 Garnier. St Louis 1677. 79-6

CHATEAUBRIAND, 1605, maison neuve 5 logements, finis 1ère classe, terrain 25 x 110, grande remise, 4 places d'écurie. S'ad. 587 Fabre. St-Louis 1627. 79—6

CRESCENT. Grand logement joliment fini, à vendre, environ 20 appartements y compris 4 salles de bain, réchauffeur d'eau Ruud ; on louerait. F. Chas. Skelton, édif Shaughnessy. 79-6

DES ERABLES, 1277, près Marie-Anne. Belle propriété de 3 plain-pieds, 8 pièces, fini première classe, système chauffage. Un bargain. E. Pilon, 474 Delorimier. Est 5350. 79-6

DES ERABLES, nord St Jérôme, deux beaux logements, six pièces chacun. Loyer $360. Réduit à $3,500, $500 comptant, balance facile. Intérêt 6 p.c. J. B. Richer, St Louis 8308. 81-6

DUROCHER, Outremont, à vendre 2 logis 8 pièces, très moderne, prendra peu de comptant, un logis vacant pour le 1er mai. S'ad. 810 Durocher, Rockland 1856. 83-6

GARNIER. A vendre, 3 étages, 3 logements, rapportant $648 par année. Vaut $7000 pour $6650. Rue St André, 2 étages, 2 logements, rapportant $336 par année, bon marché. S'ad. 1427 St André.

HOGAN, propriété à vendre, 3 étages, 5 logements, façade brique romaine, prix $5,500, $500 comptant, balance facile. S'ad. 429 Pie IX, Maisonneuve. 83-3

ROSEMONT 508-510 1ère Avenue, maison deux logements, 6 appartements, gaz, électricité, vendra bon marché d'ici quelques jours. S'ad. 510. 82-6

MARQUETTE, à vendre, cinq logements, un de sept pièces, chauffage, planchers bois dur, bien fini, $9,500, conditions faciles. Propriétaire, J. Demers, 635 Marquette. 79-6

NOTRE-DAME Ouest, Nos 2789 à 2793, propriétés à vendre, un magasin et logis privés, rapportant $55.00 par mois. Vendra $6,200, hypothèque $4,400, comptant $1,000, balance à bonnes conditions. S'ad. 16 De Laroche. 81-6

MATHIEU, près Ontario et Papineau, $2,750.00, 2 étages 6 logements, briques, revenu $468.00. Comptant $500.00. Cause départ. S'ad. 260 Ste Catherine Est, près St Denis. 83-6

ST ANDRE, boulevard St Denis, propriété 2 étages, 3 logis, rapportant $384 par année, un bargain à $3,500. Conditions faciles. Raoul Déry, 90 St Jacques. Main 2349. 76-m.j.s-n

RUE ST HUBERT, à vendre 4 logements modernes, écurie, garage, chauffage, revenu $2,800, louer pour 1915. Prix $28,000. S'ad. 521 St Hubert. Tél. Est 848. 79-6

A TRES BON MARCHE, 2 logements, extra moderne, rue Oxford, près Sherbrooke, site exclusivement résidentiel, plancher en bois franc, magnifique cave, eau chaude, mur mitoyen, revenu $840. Sacrifiera besoin d'argent. Edifice Dandurand, chambre 34, Est 6067. 77-26

A VENDRE à sacrifice, 6 logements rue Bourbonnière, 3 de 4 et 3 de 5 pièces, bains émaillés, lavabos, gaz, électricité, revenu $900 par année. Peu de comptant, balance facile. S'ad. au propriétaire, L. A. Bro..u, chambre 36, édifice Dandurand, Est 7488. 74—12

A VENDRE, rue Hutchison, Outremont, 6 beaux plain-pieds modernes de huit pièces, planchers en bois franc, fixtures électriques, cave cimentée et fournaises, prix $23,500, comptant $4,000. J. Bruneau, 659 ave. Outremont. Rockland 1719. 80—6

BESOIN d'argent, sacrifiera propriété moderne, 3 étages, près Mont-Royal, église, quartier Delorimier, valeur $7,500, sacrifierai $6,000, peu comptant. Propriétaire, 1033 Mont-Royal Est. 84-3

BONNE MAISON à vendre 2 étages, bon hangar, écurie, deux beaux terrains, beau grand jardin, située rue Dickson, près Boyce. S'ad. 749 Dickson, Notre-Dame des Victoires, Montréal. 79-6

MAISON deux étages, deux logements, $3,600, payable $25 par mois. S'ad. 9 heures à midi. 2950 De St-Valier, par chars St-Denis débarquer 33ième avenue Villeray. 56-26

MAISON à vendre, 2 étages, 3 logements bien finis, située 2224 Delorimier. Bargain à $3,600. S'ad. 1996 Cartier, près St-Jérôme. 79-6

MAISON à vendre à sacrifice, rue Cartier, près Sherbrooke, 948 à 988, moderne, 21 logements, comptant environ $10,000. S'ad. 2,600 St Urbain. Tél. St L. 3250. 80—6

PROPRIETE et boutique de forge à vendre à l'Assomption, bonnes conditions. Ecrire boîte 1010 la "Presse". 80-6

$4,700 St-Dominique, près Beaubien, 2 étages, 2 logements, 8 pièces, planchers bois franc, chauffage eau chaude. Comptant $1,000, prendrait balance prix de vente et terrain. J. B. Brunet, 76 St-Jacques. Main 6767 ; soir, Rockland 1781. 82—6

$4,700 St Dominique, près Beaubien, 2 étages 2 logements, 7 appartements, planchers bois franc, bâtisse 22 x 72, chauffage eau chaude, comptant $1,000. Balance 3 ans, J. B. Brunet, 76 St-Jacques. Main 6767. Soir Rockland 1781. 6,9,11

$5 200 St Christophe, cottage 7 pièces, système eau chaude, lumière électrique, en parfait ordre, hypothèque $2,200, payable $200 par année à 6 p.c. Conditions faciles. S'ad. C. Geoffrion, 360 Ste Catherine Est. Tél. Est 6755. 84-3

$7,700 Esplanade annexe, près Bernard, 3 logements modernes, loyer garanti, revenu 11 p.c., loués pour 1915, besoin de vendre. S'adresser au propriétaire 2568 Esplanade. Tél. St Louis 5478. 80-6

$10,500 Boyer 232, près Mont-Royal. Magnifique propriété, façade pierre, 3 étages, 5 logements, marquise couverte vitrée, 1er logement moderne 6 pièces, fournaise, gaz, électricité, haut, 4 logements 4 pièces, bain, etc. Revenu 10 p.c., hypothèque $5,000 à 6 p.c. Tél. Main 8574, soir St Louis 6091. 81-6

PROPRIETES DEMANDEES

ADMINISTRATION de propriété, location, surveillance économique, perception de loyers, remise le quinze de chaque mois. Adressez-vous, secrétaire du Security Trust Limitée, 204 St Jacques. Main 5743. 83-6

DEMANDE à acheter maison 2 plain-pieds, entre Mont-Royal, Laurier, St Denis et Colomb ; aussi maison environ $6,000, entre Lagauchetière, Ontario, St Denis et Amherst. Raoul Déry, 90 St Jacques. 82-m.j.s-n

J'ACHETERAIS propriété de 2 ou 3 plain-pieds, 7 appartements. De préférence dans le Nord, de Sherbrooke à Montréal et St Denis à Papineau. S'ad. C. Geoffrion, 360 Ste Catherine Est. Tél. Est 6755. 84-3

ON DEMANDE administration de propriété, perception de loyers, surveillance personnelle et économiques, aux réparations sans frais supplémentaires, c'est notre spécialité, longue expérience, meilleures références. S'ad. J. J. Garland, chambre 10, 242 St-Jacques. Tél. Main 3861 et Uptown 7278. 79—6

ON DEMANDE à acheter des premières hypothèques, au centre de la ville, pourvu que cela n'excède pas 60 p.c. de la valeur. S'adresser au Bureau Général d'Affaires et de Renseignements, Limitée, 8ième étage de l'édifice de La Sauvegarde, Montréal. 82-3

ON DEMANDE immédiatement des propriétés de $2,000 à $5,000; paierons de $300.00 à $500.00 comptant. S'ad. immédiatement boîte 33 Station N., Montréal. 80-6

3, 6 ou 9 PLAIN-PIEDS demandés, assez modernes, dans bonne localité, annexe ou Outremont préféré, donnerai en échange 1 cottage sur boulevard Gouin, Sault au Récollet, valant $10,000 clair d'hypothèque, et du comptant. AUSSI 3 plain-pieds modernes dans l'annexe, entre Fairmont et Mont-Royal et St Urbain et la montagne, donnerai $2,000 à $3,000 comptant. Perron, 1715 St Urbain. St Louis 7066. 82-6

PROPRIETES DEMANDEES

J'AI $1,000.00 comptant pour acheter une maison de deux ou trois logements, dans la paroisse St-Louis de France de préférence. S.v.p. donner le prix et autres détails, écrire la "Presse", boîte No 79. 6,11,13

$140,000 à disposer pour acheter des propriétés dans bons quartiers, de préférence St-Jacques, Lafontaine, Ste-Marie, Papineau. Avez-vous des propriétés à vendre? Adressez-vous à Comptoir Ville-Marie, 360 Ste-Catherine, coin Berri. Est 3409. Soir, Est 2337-3435. 79-6

PROPRIETES DE CAMPAGNE

BELLE propriété près du village de St Chrysostôme, 165 arpents belle terre, bonne maison neuve brique, granges toutes neuves, 2 silos, 2 puits artésiens, 8 arpents de verger près maison, grande sucrerie, moulin à scie neuf en bonne opération et clos de bois, bon marché pour vente immédiate, cause maladie. Pas de meilleure chance pour père de famille avec quelques grands enfants. S'ad. sur les lieux à David Ritchie, St Chrysostôme, co. Chateauguay.

COTTAGES A VENDRE

ADDINGTON, N.-D. de Grâce, près côte St Antoine, propriété à vendre, 10 pièces par étage, cottage moderne, à conditions faciles. S'ad. 395 Addington. 83-6

A VENDRE, 4 cottages, Durocher, Outremont, près Bernard, bâtis première classe, 10 appartements; possession immédiate. Pour prix et conditions, s'ad. D. Lapierre, 569 Durocher. Rockland 329. 80-6

A VENDRE, 480 Bloomfield Ave., Outremont. Cottage double, semi-détaché, façade pierre de taille, deux étages, 35 pieds de front, 10 pièces, 6 lavabos, 2 chambres de bain, 3 w.c., 2 foyers, système de cloches électriques, électroliers, vacuum, boiserie acajou, plancher bois franc, cave cimentée, cuvettes émaillées, appareil à gaz Ruud, plomberie moderne; le tout première classe; garage brique, plancher cimenté, 24 x 24 pieds pouvant contenir trois automobiles. Terrain 41 x 104. Petit montant comptant, balance sur hypothèque. Pour visiter, etc., s'adresser à L. E. GEOFFRION. 4 rue Hôpital. Tél. Main 7428. 9,11,13,15,17,20

AVE. VENDOME, N.-D. Grâce, 2 cottages de 9 chambres, un avec 2 chambres de bain, fini en chêne, plancher merisier. Pour prix et conditions communiquer, Maurice et Frère, 2231 St-Urbain. 84—6

BAS DU SAULT-RECOLLET, à vendre, cottage de 6 pièces de 1ère classe, 2 étages avec grand terrain, (jardin), 50 pieds du bord de l'eau; à conditions faciles. S'a 1813 Clarke. Tél. St-Louis 83. 81-6

COTTAGE à vendre. Magnifique cottage semi-détaché, de 10 appartements, situé No 661 rue Rockland, Outremont, près du Chemin Ste-Catherine, plancher en bois dur partout, finission en chêne, chambre de bain en tuile, plomberie moderne, cave de 9 pieds cimentée, garage; le tout de première classe. $12,500.00 à conditions faciles. S'ad. J. St-Amand, 109 Laurier ouest. Saint-Louis 1454. 79-6

COTTAGE à vendre rue Visitation, No 267, près Ste-Catherine, avec garage cimenté de 22 x 35, à deux étages, électricité et chauffage, moderne. Conditions très faciles. S'ad. Bélanger et Bélanger, notaires, 30 St-Jacques. Main 1859. 82-6

COTTAGE situé à Outremont, un des plus beaux sites, Bloomfield 196, près des chars, église, moderne, bonnes conditions ; aussi garage neuf pour 4 ou 5 machines. S'ad. sur les lieux. Rockland 2027. 83-6

COTTAGE à vendre, brique solide 462 Ave Old Orchard, 8 pièces, fini bois dur, cave cimentée, buanderie système de vacuum, cleaner, fixtures électriques, décoré, près église et école pour informations. P. Blais 292 Prud'homme. Westmount 2704. 83-6

COTTAGE, rue Cherrier, pierre et brique solide, onze pièces, écurie, garage, possession immédiate, $13,000, comptant $3,000, balance facile. Raoul Déry, 90 St Jacques. Main 2349. 76-m.j.s-n

COTTAGE à vendre dans Pointe-Claire, à vendre joli cottage fini très moderne et aussi épicerie, rue Saint-André, vendra le tout à sacrifice. S'ad. D. Cherrier, 1471 Saint-André. 84—3

JOLI COTTAGE moderne à vendre, semi-détaché, avenue Outremont, 2 étages, 7 pièces et serre, plancher bois franc, cave cimentée et cuves. S'ad. 454 avenue Outremont. Main 1947; soir, Rockland 2261. 82-6

MAGNIFIQUE cottage, coin Marie-Anne et Bordeaux, 19 pièces, glacières à même la maison, cave à vins et légumes, serre, etc ; le tout fini de premier ordre. Prix $75.00 par mois. S'ad. 1425 Bordeaux ou Latour et Guindon, 90 St-Jacques. Main 8312. 11,12,15,17,20,22

NOTRE-DAME DE GRACE — Cottage. rue Old Orchard, terrain 25 x 95, cave 8 pieds, cimentée, eau chaude, électricité, gaz, 9 appartements, finition chestnut, écurie, garage. Revenus: $50.00. A échanger pour une épicerie et un peu de comptant. Viauville, 8 lots des mieux situés, aussi: 4 autres propriétés à échanger ou vendre, peu de comptant. 460 St-Hubert. Tél. Est 6474. 9,11,13

OUTREMONT. Cottage neuf, formant coin et garage, 39 rue Nelson, près du Chemin de la Côte Sainte-Catherine, dix pièces éclairées, aussi salle de billard, construction solide de premier ordre, cave de 10 pieds de haut, cuves fixes pour blanchissage, water-closet, fournaises avec soupapes séparées pour radiateurs, chambre de bain en tuile, water-closet et vestibule, ventilateurs, foyer à découvert, avec magnifique manteau de cheminée en acajou, cabinet à porcelaine, planchers et bois dur, partie en chêne, water-closet avec syphon, bain avec système cloche pour le vider et le remplir, maison munie de tuyaux pour nettoyeur fixe par le vide, entrée sur trois côtés, grandes galeries en avant et dans le côté ; magnifiquement décoré. Visible n'importe quelle après-midi. Téléphonez Main 7188. H. Aronson, 92 Sainte-Catherine Ouest. 77-12

OUTREMONT, semi-détaché, moderne, 9 appartements, près de l'église, prix $15,000, hypothèque $8,500, accepterait un bon terrain en acompte. S'ad. sur les lieux, 279 ave. McDougall. Tél. Rockland 1218. 11,13

OUTREMONT, à vendre, un cottage idéal, à un prix de sacrifice et conditions faciles. Le propriétaire quitte la ville. Bonne commission donnée à un agent pouvant en disposer. Ecrire Boîte 221 la "Presse".

ST HUBERT, 711, entre Sherbrooke et Cherrier, magnifique cottage à vendre, roche et pierre, en parfait ordre, 9 pièces. Possession immédiate. Conditions faciles, S'ad. 94 Mance. Est 270. 83-6

A LOUER Pour le 1er MAI 1915 DANS L'EDIFICE DANDURAND

Coin Sainte-Catherine et Saint-Denis.

UN MAGNIFIQUE MAGASIN, ainsi que plusieurs bureaux de choix, grands et petits.

Un plancher réservé aux **MEDECINS et DENTISTES.**

Bureaux avec grandes voûtes pour **CIES D'ASSURANCE, NOTAIRES, etc.**

SALLES SPACIEUSES meublées à louer pour réunions de sociétés, assemblées, etc.

Le loyer comprend service d'ascenseurs, chauffage, nettoyage, etc. Cet immeuble est absolument à l'épreuve du feu.

Des prospectus illustrés seront envoyés sur demande.

U. H. DANDURAND,
CHAMBRE 100 EDIFICE DANDURAND
Téléphone Est 7214 et 7215 60-26 FF

TERRAINS A VENDRE

BEAU SITE manufacturier à vendre, 32,202 pieds carrés, situé près du G. N. Ry et du C. P. R. et du bord de l'eau, conditions faciles. S'ad. 324 Préfontaine. Tél. Lasalle 671, le soir Lasalle 761. 81-6

DEUX LOTS à vendre, de 25 x 100 rue Marcil et deux lots de 26 x 90 rue Old Orchard, à Notre-Dame de Grâce, dans la plus belle partie pour flat, entre C. P. R. et Sherbrooke, mur mitoyen attenant, à bon marché. S'ad. J. St-Amand, 109 Laurier ouest. 79-6

DEUX beaux terrains, rue Ontario, Maisonneuve, à prix tellement bas, que vous ne pouvez faire autrement que les acheter. H. Lefort 682 Ontario, Maisonneuve. Lasalle 895. 83-4

FABRE, terrain 25 x 120 pour 90 cts le pied, coin Masson et Des Erables, sud-ouest 25 x 90, 95 cts. S'ad. 363 Garnier. St Louis 1677. 81-6

ROSEMONT. Bargain. Des prix ! Des prix ! On n'imite pas mes prix ! Trois lots quatrième avenue, près Dandurand, trois ans d'égout payés $6.00 chacun, conditions faciles. Réduction pour du comptant. E. Gobet, 2406, 20ème avenue Rosemont. Tél. Lasalle 455. 81-6

TERRAIN prêt à bâtir, 753 Garnier, près Laurier, avec maison de 4 appartements en arrière. $1,800. S'ad. 414 Garnier. St-Louis 7180. 82-3

TERRAINS DEMANDES

ON DEMANDE à acheter 2 grands terrains, haut de la ville, pour clos de charbon. S'ad. William, 134 Rachel Est. St L. 7939. 83-2

TERRES A VENDRE

FERME A VENDRE, six arpents de gare Plessisville, 5 arpents de large x 28 maison bien finie, dépendances, 3 granges, Ecuries, Silo, 21 bêtes à cornes, 3 chevaux, voitures, instruments aratoires. Verger. Cour à bois donnant en moyenne cent piastres par année de rente, aqueduc, lumière électrique. Prix $11,500, $5,000, comptant, balance, termes facile avec intérêt. Adressez-vous Georges Savoie, Plessisville ou Savoie & Cie, Manseau, Qué. 83-6

FERMES de tous prix et dimensions, près Montréal, dans Laurantides, Cantons de l'Est et autres districts, quelques-unes avec roulant. Voir P. E. Brown, 97 St Jacques, Montréal. 8,11

PLUS DE 200 terres à vendre, aux environs de Montréal, grand choix comme dimensions, sites, prix, etc. S'adresser chambre 14, 214 St Jacques. Main 6781. 80-6

UNE BONNE GRANDE TERRE sur laquelle vous pouvez couper plus de $3,000 de bois, échangera pour propriété de ville. Osw. Chaput et Cie, 211 rue McGill. 6,9,11

TERRES DEMANDEES

ON DEMANDE une bonne terre à culture, bien située, à échanger pour propriété de revenu. Ecrire boîte 258, La Presse. 84—6

TERRES DEMANDEES, front sur l'eau, 10 à 30 milles, Montréal. Ou placements, résidentiels, bâtis ou non, de quelques arpents sur rivière. Ecrire P. O. Box, 2882, Montréal. 80-6

TERRES demandées. Les propriétaires de terres à culture, pas trop éloignés de Montréal, sont priés de nous visiter au plus tôt. Avons nombreuses demandes, avec ou sans roulant. Voyez-nous sans retard à 214 St Jacques, chambre 14 Main 6781. 80-6

TERRES demandées. Les propriétaires ayant de bonnes terres à culture pas trop éloignées de Montréal sont priés de nous visiter au plutôt. Avons nombreuses demandes avec ou sans roulant. Voyez-nous sans retard à 214 St Jacques, chambre 14. Main 671. 30,2,4,6,11,13

MACHINERIES

ENGIN à gaz ou à gazoline "Crossley", 12 forces, bon marché. S'ad. Gravel et Cie, 25 St Georges. Main 1662. 82-6

MACHINERIES, chaudières, courroies, poulies, arbres de couche, toutes sortes de marchandises. Bas prix. Dominion Machinery Co., (Mullins), déménagé du square Papineau dans plus grand magasin, 223 Wellington. 10,13,17,20,24,27,3,6

Ave Somerville, Ahuntsic

Résidence de monsieur, 34,000 pieds de terrain. Belle grande maison, jardin, magnifiques arbres ombreux, et deux grandes pelouses. Aussi garage. A vendre à très bon compte. Détails complets.

86 DORCHESTER O.
TEL. MAIN 1784. 76-n FF

FLATS à LOUER

PLAIN-PIEDS

Avant de louer votre logis, ne manquez pas de jeter un coup d'oeil sur la liste de maisons de diverses grandeurs que j'ai à louer, à des prix variant de

$10.00 A $30.00 PAR MOIS

Rue Amherst, Nos 238 à 244, un peu plus bas que Sainte-Catherine. Rue Sainte-Catherine, No 524, près rue Amherst. Rue Saint-Timothée, Nos 245 à 261, un peu plus bas que Sainte-Catherine. Rue Pie IX, Nos 403 à 419, près rue Lafontaine. Rue Lafontaine, Nos 557 à 571, près rue Pie IX. Avenue Coloniale, Nos 409 à 411, près rue Duluth. Rue Sainte-Catherine ouest, No 4165, près avenue Greene. Avenue Mont-Royal, Nos 450 à 452, près rue Saint-André.

532 Boul. St-Laurent,
Angle de la rue Ontario. Tél. Est 7913.

CARTES D'AFFAIRES

PROFESSIONNELS

COLLECTIONS

SALAIRE, loyer, billets, jugements et réclamations de toute nature, collectés au percentage, partout. Nous pouvons avoir votre argent. L'agence Mercantile Vanier, 15 St-Jacques, Montréal. 229—31?

POUR TROUBLES ELECTRIQUES sur votre moteur, N'ARRETEZ PAS VOTRE ATELIER. Nous pouvons vous tenir en opération durant la réparation. MARCHAND BROS. No 107 Lagauchetière Ouest. Tél. Main 762. Soir : Lasalle 1618. 84-6 FF

Calendrier

Région des Grands Lacs et de la Baie Georgienne : — Temps brumeux et plus doux aujourd'hui et demain.

Vallée d'Ottawa et Haut du Saint-Laurent : — Temps brumeux et plus doux, ce soir. Averses locales demain.

Bas du Saint-Laurent, Golfe et Provinces Maritimes : — Vents d'ouest et de sud-ouest, beau et plus doux aujourd'hui et demain.

Lac Supérieur : — Beau aujourd'hui. Neiges locale et temps plus froid demain.

Manitoba et Saskatchewan : — Beau et plus froid.

Alberta : — Beau et doux.

Chiffres fournis par M. R. de Meslé, gérant de Hearn et Harrison, 35 rue Notre-Dame Est :

MAXIMA ET MINIMA

Aujourd'hui maximum	26
Même date l'an dernier	—10
Aujourd'hui minimum	12
Même date l'an dernier	—23

Baromètre : — 8 a.m., 30.27 ; 11 a.m., 30.24 ; 1 p.m., 30.23.

Lever du soleil	7.09
Coucher du soleil	5.21
Lever de la lune	5.55
Coucher de la lune	2.05

Nouvelle lune le 13, à 11 h. 37 m. p.m.

FETE DU JOUR

Saint Séverin s'était retiré dans la solitude du cloître pour penser uniquement à son salut. Il en sortit par l'ordre du roi Clovis, qui espérait être délivré par ses prières d'une maladie qui avait résisté pendant deux ans à toutes les ressources de la médecine. Séverin mit sa robe sur le corps du prince et lui rendit immédiatement la santé. Il se retira ensuite sur la montagne du château London où il mourut l'an 506.

EPHEMERIDES

V. Gladstone démissionne comme gouverneur de l'Afrique du Sud.

COMMERCE

A LA BOURSE DE MONTREAL

Le marché d'hier a été calme.

Le marché local continue d'être calme et les spéculateurs se font rares. Il semble que le temps soit propice aux placements avantageux, car il y a beaucoup d'argent non placé et des valeurs de tout premier ordre se vendent actuellement à des prix très bas.

Brazilian s'est encore vendu, hier, à 54. Ogilvie cotait 116 ; Power, 211 ; Toronto, 111 ; Textile, 64 ; Bell Telephone, 140.

Vingt-cinq titres de la Banque Royale ont été vendus à 221½ cours minimum.

On a enregistré les ventes de 354 actions.

Voici le sommaire des transactions de la journée d'hier :

Vent.	Actions	Max.	Min.	Dern. vente
30	Bell Tel.	140	140	140
35	Brazil.	54	54	54
21	Dom. Tex.	64	..	..
200	Hollinger	22½	22⅝	22½
1	Lake Woods	129	...	...
10	Mont. Power	211	...	...
15	Ogilvie	116	...	...
10	Toronto Ry.	111	...	...
	Obligations—			
1	Montreal	234	...	...
25	Royal	221¼	221¾	221¼
	Hors liste—			
6	Porcupine C.	.80	..	..

COURS DE FERMETURE

Actions	Prix Min.	Dem.	Offert
Bell Tel.	140	140	...
Brazilian	54	54	..
C. Cement priv.	90½	90½	..
Can. Cottons priv.	71	71	..
C. P. Ry.	155	166¼	...
C. Reserve	..	78	.68
Detroit U. Ry.	62½	66	61
Dom. Textile	64	64	..
Do. priv.	101	101	..
Hollinger G.M.	17.90	22.50	22.30
Illinois priv.	91	91	..
Mackay	59¾	..	72½
Do. priv.	65	..	66½
Mont. Power	211	211	...
Mont. Cottons priv.	99	99	...
Mont. Tram. déb.	81¼	81¼	...
Ogilvie Mill.	107	118	115½
Ottawa L. Power	120	122	120
Penmans	49	49	..
Do. priv.	82	82	..
Shawinigan	110	116	115
Sher. Will. priv.	99	99	..
Toronto Ry.	111	111	..
Twin City	93⅝	..	99
Banque de Montréal	234	234	...
Obligations—			
Can. Cement	92	92	..
Can. Cottons	78	78½	..
Can. Rubber	88	88	..
Dom. Coal	95	95	..
Dom. Cotton	98	98	..
Dom. Canners	90	92¾	90¾
Dom. Iron & Steel	85	85	..
D. Textile B.	97	100	..
Do. C.	97	97	..
L. of Woods	100	...	100
Laurentide Co.	100	...	100
Nat. Brew.	99	...	99
N. S. Steel	84	...	85
Price Bros.	75	75	..
Quebec Ry.	45	45	..
Sher. Williams	97	..	97
Steel Co. of Can.	88	88	..
W. Can. Power	70	75	..
Winnipeg Elec.	97	..	97¼

AU BOARD OF TRADE

Il est question de donner un commissaire du commerce Canadien en Belgique.

Hier a eu lieu l'assemblée du Conseil du Board of Trade. On y a parlé surtout de la question de nommer un Commissaire du Commerce en Belgique. Aussitôt la guerre finie, le besoin là-bas se fera vivement sentir d'articles manufacturés et de produits agricoles canadiens. Il faudra y reconstruire les chemins de fer et les ponts, etc.

M. Emile de Boeck, présent à la réunion, l'invité du Conseil, exposa clairement la question et démontra l'utilité de la nomination d'un commissaire en Belgique, si nous voulons y nouer de nouvelles relations commerciales, dont notre pays et le sien bénéficieraient énormément. Dans ce but, il est nécessaire que le nouvel élu soit parfaitement au courant des usages commerciaux des pays en question et soit en excellents termes avec le Gouvernement belge.

On a aussi parlé de quelques autres questions moins importantes.

Les nouveaux membres suivants ont été admis: MM. Leslie Gault Craig, John Donaghy, R. Minty, A. K. Drury.

Les membres du Conseil, présents à l'assemblée, étaient: M. George F. Benson, président; M. H. B. Walker, vice-président; M. Zéphirin Hébert, deuxième vice-président; M. Anson McKim, trésorier; MM. George J. Crowdy, A. R. D. Doble, J. S. N. Dougall, P. D. Gordon, George Lyman, G. R. Martin, E. Goff Penny, A. F. C. Ross, W. G. M. Shepherd.

JOLIE VENTE

Par l'entremise de Marcotte Frères, commissaires priseurs, le stock de M. L. Morris, manufacturier de vêtements pour hommes, rue Notre-Dame Ouest, au montant de $63,108.00, a été vendu au comptant à 72½c dans la piastre, en plus $3,000.00 de droits d'importation.

LACHINE LAND CO.

A l'assemblée annuelle des actionnaires de la compagnie Lachine Land, qui vient d'avoir lieu, le rapport présenté a été adopté unanimement et le bureau de direction a été fort complimenté au sujet du succès obtenu.

On apprécie hautement le fait que la compagnie accorde à ses actionnaires un dividende annuel de 20%.

Tous les directeurs ont été réélus. Ce sont: MM. J. F. McLean, E. F. Surveyer, C. R., J. A. Davis, J. S. Archibald, Ernest Pitt, W. W. Williamson et Louis S. Coldwell.

MM. J. A. Davis et Cie continueront d'être les gérants de la compagnie.

LA MUTUAL LIFE

1914 a été une année de progrès.

Bien que, durant l'année écoulée, les institutions financières aient généralement beaucoup souffert de la crise et surtout du malaise créé par la guerre, on constate que les compagnies d'assurance ont maintenu l'excellence de leur situation.

La compagnie Mutual Life of Canada ne s'est guère ressenti de la dépression des affaires. Il n'y a pas eu une augmentation aussi sensible que les années précédentes du chiffre d'affaires nouvelles, probablement à cause de l'inclémence de la température, qui a entravé le travail des agents. Le montant de 1913 était de $14,400,734 et celui de 1914, de $14,525,411. Le chiffre total d'assurances en force à l'heure actuelle est de $94,477,359.

Le fait le plus remarquable de l'année a été l'augmentation du surplus de la compagnie, ce qui est dû à la moins grande fréquence des mortalités et à l'esprit d'économie du bureau de direction. Aussi le résultat a-t-il été étonnant. Le rapport annuel fait voir un surplus dans les recettes de $1,035,778.14, soit une augmentation de $183,615.14, comparativement à celles de l'année précédente.

DANS WALL STREET

Le Reading et le Lehigh Valley ont manifesté de la faiblesse.

New York, 11. — Le marché d'hier a été assez actif et en baisse. Le Reading et le Lehigh Valley ont décliné respectivement de 1 et 2½ points, à la suite d'avis défavorables venant d'outre-mer. En général, les chemins de fer ont été faibles, surtout le Southern Railway priv. qui a perdu trois points. Les valeurs industrielles ont été assez fermes, à l'exception des actions d'anthracite, qui ont perdu du terrain, à la nouvelle que l'Interstate Commerce Commission venait de reprendre son enquête au sujet des charbonnages.

L'annonce de la réimportation d'Ottawa de deux millions et demi d'or américain a fait l'objet de commentaires sur le parquet.

Voici les cours d'hier :

Ventes.	Actions.	Offert.	Dem.
900	Atchison	94¼	94¾
5,000	Amal. Copper	54⅛	54⅜
500	Amer. Car & Fdy.	44¾	45
700	Am. Tel. & Tel.	119¾	120¼
100	Anaconda Cop. Min.	26¾	27
3,600	Am. Smelt. & R. Co.	64⅞	64½
1,800	Am. Sugar Ref. Co.	104	104¾
4,000	Am. Beet Sugar	39⅞	40
5,600	Am. Can. Co.	[illegible]	28½
200	Do. priv.	94½	95
1,300	Baltimore & Ohio	69	69⅝
13,700	Beth. Steel Corp.	57¼	57⅝
800	Brooklyn R. T.	87⅝	87⅞
6,100	Canadian Pacific	158	158¼
400	Chino Copper Co.	36	36⅛
2,500	Chesapeake & Ohio	41½	42
18,000	Cent. Leather com	36⅞	37
100	Chicago North West	123	125
1,400	Chicago, M. & St. P.	86½	86¾
00	Colorado Fuel & Iron	24½	26
100	Con. Gas	117½	118
100	Corn Pro. Ref. Co.	9¼	9½
1,400	Erie R.	22¼	22½
200	Do. 1er priv.	35½	35¾
100	General Electric	141½	143
200	Gt. Northern priv.	114½	114¾
3,300	Gt. Northern, Ore.	33½	33⅝
200	Guggenheim Ex. Co.	51⅜	51½
300	Inter. Harvester Co.	95	98½
1,100	Int. Bor. Met.	12¼	12⅜
1,300	Do. priv.	57¼	57¾
200	Kansas City South	21¾	22½
6,200	Lehigh Valley	133	133¼
200	Louis. & Nash.	117	117½
	Mackay common	70	73
	Do. priv.	67	69
3,500	Mex. Petroiem Co.	68⅜	76½
500	Miami Copper Co.	18¾	19
	M. & St. P. & S.S.M	110	112
	Do. priv.	.....	128
400	Miss., Kan. & Tex.	11¼	11⅜
2,100	Missouri Pacific	11¾	11⅞
100	Nevada Cons. Cop.	12	12⅛
5,300	N. Y. C. & H. R. R.	85⅝	85⅞
1,100	New Haven	49⅜	49⅞
200	Norfolk & West	100¾	101¼
500	North Pacific	103⅛	103⅞
900	Pennsylvania R. R.	105	105¼
6,900	Pittsburg Coal Co.	20⅛	21½
3,100	Do. priv.	94	95
300	Pressed Steel & Car	30	31
200	Railway Steel Spr.	21	23
1,400	Ray Cons. Copper	17	17¼
54,300	Reading Co.	143⅞	144
700	Repub. Iron & Steel	20½	21½
200	Do. priv.	75½	76
100	Rock Island Co.	¾	1
4,300	Southern Pacific	84¼	84½
400	Southern Ry.	15⅛	15¼
600	Do. priv.	.....	50
1,000	Twin City R. T.	98½	99
8,800	Union Pacific Ry.	119¾	119⅞
300	Do. priv.	80¼	81
1,800	Utah Copper Co.	53	53¼
33,200	United States Steel	42	42⅛
700	Do. priv.	103¾	104
300	West Union Tel.	63⅞	64

PRUDENTIAL TRUST

La compagnie limitée Prudential Trust, dans son rapport annuel, fait voir des profits nets de $40,358, en 1914, contre $61,731, en 1913. Cette diminution est due au fait que d'importantes transactions n'ont pu être complétées, à cause de la situation financière générale qui est tout-à-fait changée, et les revenus de ces opérations n'ont pu être enregistrés dans les profits.

On a annoncé que des additions ont été faites tout récemment dans le personnel des succursales de Vancouver et de Régina, en raison du développement des affaires de la compagnie dans l'Ouest canadien.

Les directeurs suivants ont été élus: MM. W. C. Ross, Farquhar Robertson, Sir George Garneau, R. C. Smith, Aemilius Jarvis, l'hon. James Mason, J. A. Steedman, W. J. Morrice, W. Grant Morden, P. Galibert, E. P. Pemberton, C. F. Smith, C. A. Barnard, W. J. Green, B. Hal Brown et E. Bristol.

A une assemblée subséquente du bureau des directeurs, les officiers suivants ont été élus: M. B. Hal Brown, président et gérant-général; M. W. G. Ross, vice-président; M. F. Robertson, président du bureau de direction; M. James Elmsley, secrétaire; M. Charles D. Cornell, trésorier; M. R. Brock Thomson, comptable; M. H. M. Brown, assistant-secrétaire.

MONSIEUR J.-A. BEAULIEU

Aux électeurs du comté de Terrebonne.

Messieurs les électeurs,

En attendant que j'aille, dans chaque paroisse, vous remercier de vive voix pour votre appui loyal et généreux, permettez-moi de vous exprimer immédiatement toute ma gratitude. Comme moi, vous avez compris qu'il importait de protester contre le choix arbitraire d'une convention entachée de graves irrégularités. Pour le triomphe de cette idée, j'ai fait la lutte. J'ai voulu en appeler de la décision de cette convention à la décision de l'électorat. Uniquement laissé à son jugement, l'électorat m'eut donné raison. J'ai eu à lutter contre toutes les forces coalisées d'un parti fort et puissant, décidé à l'avance d'être victorieux.

Mon insuccès ne sera pas sans porter des fruits. C'est une semence jetée en terre, dont devront bénéficier les conventions futures.

Je rentre chez moi la conscience en paix, assuré qu'une bonne cause finit toujours par triompher. Les succès de la fraude et de l'injustice sont généralement éphémères. La bonne foi de l'électorat se ressaisira, j'en ai la conviction intime.

A ceux qui m'ont combattu, électeurs quels qu'ils soient, amis dévoués ou parents, j'aime à déclarer que je sors de la lutte sans rancoeur contre qui que ce soit. J'espère qu'ils me rendront le témoignage à leur tour, d'avoir fait une lutte loyale et honnête. A tous les électeurs du comté de Terrebonne, mes remerciements sont acquis.

Votre tout dévoué serviteur,

J. A. BEAULIEU
(ann)

AMENDEMENTS AU BILL DE MONTREAL

Québec, 11.—M. Nap. Turcot, député et échevin de Montréal, a donné avis qu'il présentera devant l'Assemblée Législative plusieurs amendements au bill de Montréal, quand ce dernier sera étudié en comité plénier de la Chambre. Si ces amendements ne passent pas, il proposera le retrait du bill.

FUNERAILLES DE M. Z. LIMOGES

Samedi matin, à 9.30 heures, en l'église de Notre-Dame de Grâce, ont eu lieu, au milieu d'un grand concours de parents et d'amis, les funérailles de M. Z. Limoges. L'abbé Bourque, curé de la paroisse, a officié à la levée du corps, pendant que l'abbé Eudore Charbonneau, vicaire à Sainte-Thérèse, et neveu du défunt, a officié au service funèbre, assisté des abbés J. Lesage et E. Labrosse, comme diacre et sous-diacre.

Le choeur de chant était sous la direction habile de M. J. Hurtubise, et M. J. Prud'homme touchait l'orgue.

Le deuil était conduit par ses trois fils, MM. Léopold, Armand et Antoine; son frère, Arthur; ses gendres, MM. le Dr A. Labrosse, de Saint-Eugène; Ontario et Joseph Courteau; ses beaux-frères, Joseph Letourneux, Dr L. N. Delorme et Isaïe Charbonneau, et ses neveux, Louis Limoges, Joël et Georges Letourneux.

Dans le cortège funèbre, on remarquait MM. Charles Langlois, L. Ranger, Guy Clerck, Henri Lemieux, J. Mongeau, L. Quesnel, E. Sauriol, Dr Girard, P. Labelle, R. L. Rolland, L. J. Labrosse, E. Vaillancourt, A. C. A. Bissonnette, A. Angrignon, R. Mongeau, W. Champagne, J. Vézina, E. C. Lacas, P. A. Pilon, P. Jérôme, Chs Ledoux, J. C. A. Daoust, N. Vincent, S. Garceau, A. Hudon, E. Bernier, L. A. Dumesnil, Alfred Bernier, J. A. Payette, A. Riopel, E. Malouin, P. Branchaud, J. Méloche, R. Guay, S. Durocher, L. Valois, A. Leclair, A. Vaillancourt, O. David, J. A. Parayre, G. Lefebvre, A. I. Vallières, Dr Décarie, T. U. Décarie, J. A. Vaillacourt, T. A. Gauthier, Jos. Lévesque, A. D. McGillis, T. Saint-Arnaud, Alb. Dalrymple, A. Biron, T. N. Ryan, A. Décarie, P. H. McClaggan, Arthur Denis, T. Dufresne, C. A. Lefebvre, J. R. Carmel, T. O. Monette et autres.

LE CANADIEN-NORD ET LE CAMP DE VALCARTIER

(Du correspondant de la PRESSE)

Ottawa, 11. — M. Délisle, de Portneuf, demandera les noms des Allemands qui sont employés par le gouvernement dans les différents départements et quel est le salaire de chacun.

L'hon. M. Murphy demandera quelle a été la somme totale payée au Canadien Nord pour transport et tout autre service en rapport avec le camp de Valcartier. De cette somme quelle portion représente les frais de messagerie. ous les comptes ainsi payés au Canadien Nord ont-ils été examinés et vérifiés pour le compte du gouvernement, dans l'affirmative qui en a été le vérificateur.

VOL — Assurance Couvrant les **Maisons de Commerce, Résidences de Ville, Résidences d'Eté.**

ACCIDENTS, MALADIES, BRIS DE GLACES, AUTOMOBILES, ATTELAGES, RESPONSABILITE DE PATRONS ET PUBLIQUE. PHARMACIENS, MEDECINS, GARANTIE DE CONTRATS, CAUTIONNEMENTS JUDICIAIRES, FIDELITE DES EMPLOYES.

LA PREVOYANCE

160 St-Jaques, Montréal, - - Tel. Main 1626

66—j,n—yw J. C. GAGNE, Gérant-Général.

1870-1915 **45ème ANNEE**

BUREAU-CHEF : WATERLOO, ONT.

Les Progrès de la Mutual of Canada durant l'Année 1914

Jeudi, le 4 février, avait lieu au Bureau-Chef, la quarante-cinquième assemblée annuelle de cette compagnie. Malgré le mauvais état des affaires qui a prévalu dans tout le pays, les directeurs ont pu présenter un rapport des plus satisfaisants au sujet des affaires de l'année. Ce qui suit ne comporte qu'un

BILAN SOMMAIRE

Paiement fait aux porteurs de polices	$ 1,591,446	—Surplus sur 1913	$ 195,001
Revenus	4,539,072	—Surplus sur 1913	369,412
Actif total	24,642,314	—Surplus sur 1913	2,389,589
Surplus	3,818,527	—Surplus sur 1913	408,706
Nouvelles Assurances	14,525,411	—Surplus sur 1913	124,677
Assurance en force	94,477,359	—Surplus sur 1913	7,085,333

La réputation bien établie de la compagnie comme "distributrice de dividendes" a été surtout rehaussée par l'enregistrement remarquable d'un

SURPLUS OBTENU DURANT L'ANNEE DE $1,035,778.14

Cela assure la continuation du paiement de dividendes élevés aux porteurs de polices bénéficiaires de la compagnie.

La prospérité constante de la compagnie est démontrée par le tableau suivant :

BILAN PAR PERIODES DECENNALES

Année,	Revenu,	Actif,	Payé aux Porteurs de Polices,	Polices en vigueur,
1874	$ 22,797	$ 33,721	$ 5,854	$ 856,500
1884	250,939	648,936	68,744	7,835,900
1894	659,989	2,855,123	301,889	18,767,698
1904	1,725,308	8,220,530	524,615	40,476,970
1914	4,539,072	24,642,314	1,591,446	94,477,359

Un rapport complet des délibérations de l'assemblée annuelle et le bilan en détail seront expédiés par poste à tout porteur de police en règle.

GEO. WEGENAST, DIRECTEUR-GERANT.

E. P. CLEMENT, PRESIDENT.

THOS. JONES, gérant pour Montréal,
Edifice McGill, 211 rue McGill, Montréal.

Suite de notre

Grande Vente

de produits "Fabriqués au Canada"

A nos clients qui n'ont pu venir durant les quatre premiers jours de cette semaine, nous leur donnerons l'avantage d'acheter encore aux mêmes prix durant les journées de vendredi et samedi.

N'oubliez pas nos prix des conserves "Victoria".

Tomates	08c
Blé-d'Inde	08c
Pois	08c
Fèves jaunes	08c
Fèves vertes	08c
Pommes, 3 lbs.	07c
Pêches, 2 lbs.	12½c
Pêches, 3 lbs.	17c
Poires, 2 lbs.	12½c
Poires, 3 lbs.	17c
Fraises	18c
Framboises	18c
Saumon rouge	20c

Visitez tous nos départements. Chacun donne des avantages particuliers. Nouveautés, mercerie, objets de toilette, chaussures, ferblanteries, fournitures de maison, vaisselles, verrerie, tapisserie, peintures, épicerie, liqueurs, médecines, etc., etc.

ATTENTION

Lisez bien notre annonce qui paraitra dans la "Presse" samedi prochain.

L. M. Lefebvre

LIMITEE.

396 Rachel E.

Téléphones St Louis 2595-2596

NOS dents sont les plus belles et les meilleures, elles sont naturelles, inusables, incassables : garanties. Grande satisfaction à tous.
INSTITUT DENTAIRE Fr. AMERICAIN
176-r 3,8-n 162 St-Denis, MONTREAL.

FOURRURES

Nous avons conquis la confiance du public par notre travail expérimenté et consciencieux.

Wilfrid Clermont

LIMITEE

300 ST-DENIS.

Vous Economiserez

beaucoup en achetant durant février, votre manchon en fourrure, votre étole en fourrure ou votre manteau en fourrure. Les prix sont positivement réduits de 50% chez

KAHN BROS,

444 RUE STE CATHERINE Est.
(Manteaux, robes, blouses et fourrures) 84-10

Kaino-Phen

Préparation magistrale
Pour l'extraction des DENTS
SANS DOULEUR
DU DENTISTE
FRANCHERE
Seul propriétaire.
1058 ST-DENIS
Tél. St-Louis 7595. Près Marie-Anne. 9,11,13

PAIN
GILT EDGE
D'un prix modique mais très nutritif.

JAS. STRACHAN,
Reg'd
Boulangers de la famille Royale.
Ave Hôtel-de-Ville. Tél. Est 71

VOUS VIENDREZ

chercher votre part des Occasions sans pareilles qu'offrira la vente colossale du stock de faillite de Chas. T. Hooper Co. --- qui se fera dans quelques jours chez DUPUIS FRERES LIMITEE. 82-3

PARLEMENT FEDERAL

DES EXPLICATIONS SUR LA QUESTION DES CHAUSSURES

L'hon. Sam Hughes répond à deux interpellations.—On demande l'aide du gouvernement pour les fermiers de l'Ouest.

LE SENATEUR DAVID ET LE DROIT DES MINORITES

(Du correspondant de la PRESSE)

Ottawa, 11. — On a longuement discuté hier à la Chambre, une proposition de M. Martin, député de Régina, à l'effet de demander au gouvernement de venir en aide aux fermiers de l'ouest afin de leur faciliter l'achat de leurs grains de semences. Le ministre de la Milice a fourni quelques renseignements à propos des chaussures militaires dont il est si fortement question depuis quelque temps. Au Sénat, le sénateur David a donné avis d'une résolution se rapportant aux écoles bilingues d'Ontario.

Sir Wilfrid Laurier a demandé ce que le gouvernement entendait faire au sujet de la modification proposée à la loi électorale.

Sir Robert Borden a répondu qu'un comité spécial avait étudié la question, et que, le rapport serait déposé sans délai.

L'hon. M. Pugsley s'est informé de ce qu'avait fait la commission d'enquête au sujet du coût de la vie. Sir Robert Borden a répondu qu'un travail sérieux avait été accompli, et que le rapport de la commission serait bientôt prêt.

LA QUESTION DES CHAUSSURES

Le ministre de la Milice a répondu à deux questions au sujet de l'achat de chaussures pour les soldats du premier contingent, et au sujet de l'enquête à propos de la qualité des chaussures achetées. Le général Hughes a dit qu'une enquête avait eu lieu, et que le résultat serait soumis au parlement sous peu.

En réponse à l'hon. M. Lemieux, les noms des manufacturiers de chaussures ont été fournis comme suit: Ames-Holden-McCready, de Montréal; la Tétreault Manufacturing Co., de Montréal; la Slater Shoe Co., de Montréal; la Louis Gauthier Company, de Québec; la John MacPherson Company, de Hamilton; la Hart Boot and Shoe Company, de Fredericton; la Amherst Boot and Shoe Co., de Amherst, N.-E. Le prix payé à été de $3.85 par paire. Les chaussures ont été examinées avant d'être envoyées à Valcartier, excepté celles manufacturées par compagnies Amherst, Hart et Macpherson.

LES ALLEMANDS AU CANADA

Le ministre de la Justice a informé M. Sinclair, que depuis le commencement de la guerre, le nombre d'Allemands et d'Autrichiens qui sont en ce moment dans des prisons de guerre au Canada, ou en librté sur parole, est de 30,-324. Là-dessus, 1,904 sont détenus dans des camps sous la surveillance de la milice canadienne.

L'AIDE AUX FERMIERS

M. Martin, député de l'Ouest, a appelé l'attention du gouvernement sur la situation des fermiers de l'Ouest. Ils demandent l'aide du gouvernement pour obtenir des grains de semences. Les fermiers dans certaines provinces ont beaucoup souffert l'an dernier, et ils désirent que le gouvernement leur avance l'argent nécessaire, contre hypothèque ou contre billet.

L'hon. M. Roche est disposé à aider les fermiers qui ont souffert et à leur prêter de l'argent contre première hypothèque. Une loi provinciale à cet effet sera toutefois nécessaire.

M. McCreary croit que le gouvernement devrait fixer le prix du grain et empêcher la spéculation.

M. Buchanan rend en partie les banques responsables de la situation à cause du zèle exagéré qu'elles déploient depuis le commencement de la guerre, sous le prétexte de prudence.

L'hon. M. Oliver dit que la question se résume à ceci: si le gouvernement ne vient pas au secours des fermiers de l'Ouest, il n'y aura pas de semences et conséquemment pas de récoltes, et pourtant pendant ce temps de la guerre, c'est bien le moment où des récoltes abondantes sont indispensables. Il est presque impossible de compter sur les banques en ce moment, alors que va faire le gouvernement pour aider les fermiers?

Plusieurs autres députés ont pris part au débat qui a été finalement abandonné. On y reviendra.

LE DROIT DES MINORITES

Au Sénat le sénateur David a annoncé que, secondé par le sénateur McHugh, il proposera mercredi prochain, la motion suivante:

"Considérant que l'un des principaux buts de l'établissement du Sénat a été la protection des minorités, cette Chambre, sans déroger aux principes de l'autonomie provinciale, ne peut que regretter les divisions qui semblent exister dans la province d'Ontario au sujet de la question des écoles bilingues et croit que, dans l'intérêt du Dominion tout entier, toutes ces questions devraient être étudiées à un point de vue généreux et patriotique et réglées de manière à conserver la paix et l'harmonie parmi les divers groupes nationaux et religieux de ce pays conformément aux vues des Pères de la Confédération et à l'esprit de notre Constitution."

Le sénateur Domville a présenté au Sénat le projet de loi obligeant les compagnies à fonds social à déposer une liste complète de leurs actionnaires.

Le sénateur Belcourt a présenté de nouveau son projet de loi dans le but d'empêcher la pollution des eaux navigables.

Sur la proposition du sénateur Lougheed, le président du Sénat, l'hon. M. Landry et les sénateurs Choquette, Shehyn, Tessier, Godbout, Mackay, (Montréal) et Casgrain, ont été choisis pour représenter la Chambre Haute aux funérailles de Sir François Langelier, lieutenant gouverneur de la Province de Québec.

Le Sénat s'est ensuite ajourné à demain.

LES ENFANTS DETESTENT LES PILULES, LE CALOMEL ET L'HUILE DE RICIN

S'ils sont maussades, fiévreux, constipés, donnez-leur du "Sirop de Figues de la Californie."

Revenez aux jours de votre enfance. Rappelez-vous la "dose" que votre mère vous forçait à prendre—huile de ricin, calomel, cathartiques. Combien vous les détestiez, combien vous batailliez pour ne pas les prendre.

Il en est autrement pour vos enfants. Les mères qui s'en tiennent aux vieux purgatifs ne se rendent simplement pas compte de leur action. La révolte des enfants est bien motivée. Leurs petits "intérieurs" délicats en sont affectés.

Si l'estomac, le foie et les intestins de votre enfant ont besoin d'un nettoyage, donnez-lui seulement le délicieux "Sirop de Figues de la Californie". Son action est positive, mais douce. Des millions de mères ont sous la main cet inoffensif "laxatif aux fruits"; elles savent que les enfants aiment à en prendre; qu'il ne manque jamais de nettoyer le foie et les intestins et d'adoucir l'estomac, et qu'une petite cuillerée donnée aujourd'hui empêche l'enfant malade d'être malade le lendemain.

Demandez à votre pharmacien une bouteille de 50 cents de "Sirop de Figues de la Californie", qui porte en caractère lisible le mode d'emploi au complet pour les bébés, les enfants de tous âges et les grandes personnes. Méfiez-vous des contrefaçons qui se vendent ici. Voyez à ce qu'il soit préparé par la "California Fig Syrup Company". Refusez énergiquement toute autre substitution. (ann)

(Du correspondant de la PRESSE)

Québec, 11. — Son Honneur le Maire de Québec, vient d'adresser le télégramme suivant à l'hon. P.-E. Leblanc, lieutenant-gouverneur de la province de Québec :

Québec, 10 février 1915.

Hon. P.-E. Leblanc,
Montréal.

Le maire et les échevins de la cité de Québec, au nom des citoyens, vous offrent leurs sincères et chaleureuses félicitations à l'occasion de votre promotion à la charge éminente de lieutenant-gouverneur de la province de Québec.

(Signé), NAP. DROUIN,
Maire de Québec.

MESSAGE DE FELICITATION

THE HOUSE OF QUALITY (REGISTERED)

SOLDES DE LIGNES

POUR LA VENTE DE VENDREDI

A 75% ET PLUS DE REDUCTION

Le lot comprend en tout une centaine de vêtements --- N'allez pas mal juger la valeur réelle d'une vente d'écoulement comme celle-ci parce que nous appelons les marchandises offertes des SOLDES DE LIGNES --- les vêtements sont tous confectionnés dans les modèles les plus jolis et ils continuent la tradition de "Fairweathers" pour le cachet exclusif.

ROBES DE SOIREE
Seulement 20. Rég. de $30.00 à $65.00
POUR $6.75 A $15.75
$30.00 pour $6.75
$38.50 pour $7.75
$40.00 pour $8.75
$43.50, $50.00, $65.00 } POUR $15.75

COSTUMES
Seulement 9. Rég. de $45.00 à $165.00
POUR $10.75 A $37.75
$45.00 pour $10.75
$58.50 pour $12.75
$80.00 pour $17.75
$98.50 pour $21.75

JUPES DE ROBES
Seulement 6. $9.50 à $38.50.
MOINS 75%

BLOUSES
Rég. de $5.00 à $30.00. Environ 3 douzaines seulement.
MOINS 75%

NEGLIGES
Seulement 3, $19.50.
MOINS 75%

LIGNES DESASSORTIES
Jupons — chemises de nuit, Cache-corset — pantalons.
A MOITIE PRIX

ROBES D'APRES-MIDI
Seulement 9. Rég. de $32.00 à $72.50.
POUR $7.75 A $17.75
$32.00 pour $7.75
$35.00 pour $8.75
$53.00, $60.00 } POUR $10.75

MANTEAUX
Rég. de $22.50 à $40.00.
POUR $3.75, $5.75 ET $7.75
En tweeds, mélanges fantaisie — tissus Tartans et en relief. Pour tous les jours et la ville. Valeurs extraordinaires.

ARTICLES POUR LE COU
Rég. de .50 à $3.50. 4 douzaines d'articles.
MOINS 75%

COMBINAISONS
En mousseline — garnies de dentelle et brodées. De $4.00 à $6.50.
MOINS 75%

CORSETS DESASSORTIS
Grandeurs: 18, 19 et 20. De $5.00 à $20.00.
MOINS 75%

FAIRWEATHERS Limited,

Rue Ste-Catherine Ouest près Peel, MONTREAL

TORONTO. *WINNIPEG.*

Allan Regd. a déménagé le reste de son Stock du No 243 rue Saint-Jacques à son Magasin Principal :

ANGLE DES RUES CRAIG ET BLEURY

Ce Stock sera Mis en Vente Demain Matin à une Fraction de sa valeur réelle.

Tout le Reste de ce Stock à des Prix Réduits de Moitié

Vous y trouverez tous les modèles les plus nouveaux et les plus à la mode de vêtements et de mercerie de la ville. De fait, la plus grande partie de ces marchandises sont nouvelles, ayant été commandées avant le feu et ce n'est que récemment qu'elles nous furent livrées par les fabricants.

Si Vous Pensez à Plus Tard Achetez Maintenant !

Vous y trouverez des complets et des pardessus pour le commencement du printemps et pour le moment. Nous vous donnons plus bas une idée des occasions offertes.

Toutes nos chemises de $1.50	75c	Tous nos sous-vêtements de $1.00	50c
Toutes nos chemises de $2.00	$1.00	Tous nos sous-vêtements de $1.50	75c
Toutes nos chemises de $2.50	$1.25	Tous nos sous-vêtements de $2.00	$1.00

Tous nos Complets et Pardessus A DES BAS PRIX RIDICULES

Angle rues Craig et Bleury *Allans* Regd.

LE CONSUL CHINOIS VISITE LA CAPITALE

(Du correspondant de la PRESSE)

Québec, 11. — M. Yang Shen Wen, consul général de Chine au Canada, était de passage à Québec, hier, en rapport avec certaines questions intéressant la colonie chinoise de notre ville. C'est la première fois que M. Yang Shen Wen vient à Québec et il s'est déclaré enchanté de son voyage. Il a rendu visite à sir Lomer Gouin, à Son Honneur le maire et au chef de police Trudel et retournera demain à Ottawa!

LE DETECTIVE PATRY MEURT A QUEBEC

(Du correspondant de la PRESSE)

Québec, 11.—Le détective Joseph Patry, membre de la police provinciale est décédé hier soir, à la suite d'une congestion de poumons. M. Patry était très bien connu dans le monde de la police, et il était considéré comme un des meilleurs limiers en matière de vols.

Sa femme, trois fils, Antonio, Joseph et Alexandre, et une fille, Mlle Juliette, lui survivent.

POUR LES BLESSES

Paris, 11. — Le conseil des ministres a décidé de créer une école nationale où les soldats mutilés pourront apprendre des métiers.

Cette école sera ouverte à Saint-Maurice, près de Charenton.

ADORATION NOCTURNE

Les membres de l'Adoration Nocturne sont priés de se rendre samedi soir, à 7.30 heures, à l'église Notre-Dame, siège de notre oeuvre, pour la célébration des 40 Heures.

r 84-3

FOURRURES de LUXE à 50% de REDUCTION

SUR LES PRIX NETS DU GROS

Il faut absolument que nous convertissions immédiatement en argent une partie de notre énorme assortiment de fourrures confectionnées.

MANTEAUX EN MOUTON DE PERSE 45" de Long

N'IMPORTE QUELLE MESURE DE BUSTE A $175.00

Certains de ces manteaux se vendaient jusqu'à $425 net et plusieurs de $300.00 à $365.00. Pas un seul n'était marqué au-dessous de $225.00 net. Ces manteaux sont de modèles à la dernière mode, magnifiquement finis et garantis parfaits.

Votre argent vous sera remis si vous leur découvrez un défaut.

MANTEAUX EN NEAR SEAL

En peaux de Near Seal teintes à la française et de première qualité. A écouler à **$49.00**

Vous trouverez parmi des manteaux que nous vendions $85 net en gros et pas un seul n'était marqué au-dessous de $60.00

L. P. LAZARE & CIE, Manufacturiers de fourrures en gros. **530 RUE SAINT-PAUL.** Quelques portes à l'Est de McGill.

L'IMMEUBLE

VENTES ENREGISTREES A MONTREAL

Du 25 au 30 janvier 1915

Quartier St Denis

Rue De la Roche, lot No 5-148, terrain 25 x 95, vacant. Henri Vermette à Jos. Vermette, $1,500 — 292364.

Rue St Hubert No 3232, maison en bois, lot No 489-258, 259, terrain 50 x 87. Dame Adélard Auger à Delphis Gauthier, $2,500 — 292379.

Rue Châteaubriand Nos 1705 à 1705b, maison en bois et brique, lot No 7-269, terrain 25 x 110. Dame Léon Letournel à Oiler Saturoi, $4,500 — 292407.

Rue Letang No 3192, maison en bois et brique, lot No 2629-171, terrain 25 x 86. The Corona Realty Co. à Joachim Riopel, $1,600 — 292422.

Rue Cerémazie, lot No 643b-174, terrain 25 x 95 d'un côté et 99 de l'autre, vacant. The Montreal Royal Land Co. à Blanche C. Corbin, épouse de Wilf. Lebrun, $300 — 292462.

Rue Saint-André, lot No 490-127; terrain 25 x 70, vacant. Raoul Daoust à J. Ovide Malo, $500. — 292488.

Rue Saint-Dominique, lot No pt. 543B-2; terrain 22 x 70, vacant. Grégoire Gazaboau à Wilhelmine Lortie, épouse d'Alex. Bélanger, $800. — 292489.

Rue Saint-Dominique, lot No pt. 543B-2; terrain 23 x 70, vacant. Dame Alex. Bélanger à Caroline Viau, épouse d'Horm. Leblanc, $800. — 292490.

Rue Châteaubriand, No 2602, maison en bois, lot No 489-326; terrain 25 x 100.6. Dame Alph. Jarry sr. à Caroline Viau, épouse d'Horm. Leblanc, $1600.— 292491.

Rue Châteaubriand, No 2602, maison en bois, lot No 489-326; terrain 25 x 100.6. Dame Horm. Leblanc à Wilhelmine Lortie, épouse d'Alex. Bélanger. $1960. — 292492.

Rue Saint-Vallier, lot No 2630-439; terrain 25 x 70, vacant. Dame veuve S. Jarry à Ephrem A. Barry, $200.—292495.

Avenue Mont-Royal Est, lot No pt. S.E. 329-328; terrain 7 5-10 x 25 3-10, supr. 189.65, vacant. John Dion à la Cité de Montréal, $379.50. — 292501.

Avenue Mont-Royal Est, lot No pt. 339-3; terrain 7.5-10 x 27, supr. 202 5-10, vacant. Ed. Lefebvre à la Cité de Montréal, $506.25. — 292502.

Rue Fabre, No 1426, maison en bois et brique, lot No 3322; terrain 25 x 88. Jos. Miller à Morris Borodensky et Annie Dubkin, veuve d'Aron Borodensky. $1,000. — 292536.

Rue Gilford, Nos 731 à 733, maison en bois et brique, lot No 225-385; terrain 24 x 85. Ferdinand Pepin à Chs. Marcotte, $4,000. — 292555.

Rue St Hubert, Nos 2910 et 2912, maison en bois et brique, lot No 7-960, terrain 25 x 109. Ludger Bergeron à Raphael Ménard, $4,000.—292557.

Rue Châteaubriand, Nos 2585 à 2587A maison en bois et brique, lot No 489-331, terrain 25 x 102. Gaudias Savard à Georges Vézina, $4,000.—292541.

Rue Droiet, Nos 666 à 678, maison en bois et brique, lot No 165-54 à 57, terrain 88 x 70. Louis Bernstein à Samuel Bernstein, $12,000.—292564.

Rue Fullum, lot No 208-570,571, terrain 50 x 105 vacant, John E. Molson à Herbert Hall, $600.—292612.

Rue Boyer, lot No 490-27, 28, terrain 50 x 70 vacant. The Sun Life Assurance Co., à Gustave Beaudoin, $350.— 292620.

Rue Boyer, lot No 488-315, terrain 25 x 114, vacant. John Meehan jr., à Willie Dunphy, $115 à remere.—292649.

Rue St Dominique, lot No 643b-11, terrain 25 x 70 vacant. The Montreal Royal Land Co., à Nazareno Mastroiuca, $210.92.—292656.

Rue Casgrain (Alice), Nos 3629 et 3631 maison en bois et brique, lot No 2643-17446, terrain supr. 2,200. Gédéon Robert à Dulèma Robert, $2,200.—292692.

Rue St Denis, lot No 4 N. S-222, terrain 25 x 130 vacant, Paul Alf. Dubort et al., à L. Wilfrid Gauvin, $9,000. — 292708.

Rue St André, Nos 1454 et 1453A, maison en bois, lot No pt S. E. 325-415, terrain 14 x 75. Rémi Norbart et al., à la Cité de Montréal $4,297.94.—292725.

Blvd. St-Joseph Est, lots Nos 339-428, terrain 26 x 85 5-10, supr. 2209, vacant, Olivier Gratton à la Cité de Montréal, $6327.75 — 292726.

Rue Rivard, lots Nos 198-55, terrain 40 x 75 vacant. Nap. G. Valiquette à la Cité de Montréal, $6000 — 292727.

Rue Boyer, lots Nos 328-345, terrain 25 x 100, vacant. Les Enfants Mineurs de P. A. Beaudoin, à la Cité de Montréal, $3125 — 292728.

Rue Marquette, Nos 399 et 401, maison en bois et brique, lots Nos 329-553, terrain 20 x 118. Dame Théodore Enet à la Cité de Montréal, $7041.50 — 292729.

Rue St-Hubert, Nos 1700 à 1706, maison en bois et brique, lots Nos 325-361, 362, terrain 40 x 87. Liborio Sannini à la Cité de Montréal, $9972.91 — 292730.

Blvd St-Joseph Est, Nos 902 à 910, maison en bois et brique, lots Nos 339-553, 339-552-2, terrain 29 6-10 x 76. Nap. Bricault et al. à la Cité de Montréal, $12353.41 — 292731.

Rue DeLanaudière, No 400, maison en bois, partie N.-O., lots Nos 331-137, 138, 331-164, terrain 34 x 73 5-10. Wilfrid Robert à la Cité de Montréal, $10151.03 — 292732.

Blvd St-Joseph Est, Nos 880 et 882, et Marquette, No 403 et 405, maison en brique, lots Nos 339-549, terrain 23 6-10 x 76 supr. 1795 6-10. Théophile Morin à la Cité de Montréal, $13002.25 — 292733.

Rue St-Hubert, Nos 1651 et 1653, maison en bois et brique, lots Nos 325-389, terrain 21 1-10 x 75 supr. 1582. Jos. Apollinaire Jodoin à la Cité de Montréal, $3969.40 — 292734.

Rue Fabre, lots N. s-333-425, terrain 25 x 103, vacant. J. Wilf. O. Lefebvre à la Cité de Montréal, $4181.38. — 292735.

Rue des Carrières, Lot No 198-89 à 91 terrain 32 x 59 5-10 d'un côté 108 5-10 de l'autre, supl. 9762 5-100, vacant. Succ Placide Boyer, à la Cité de Montréal. $26,844.75.—292736.

Rue St-André, Lot No 325-426, terrain 21 x 75, vacant. Succ. Cyrille à Gervais, à la Cité de Montréal. $2,559.28 —292737.

Rue des Carrières, No 169, maison en bois. Lot No pt. S.-E., 316, terrain 14 en front, 17 en arrière x 64, supr. 974, Ambroise Mouette, père et al, à la Cité de Monotréal. $3,248.12. —292738.

Rue St-Denis Nos 1370 et 1372 et Degrandpré, maison en bois et brique. Lot No ½ S.-E., 197-45, ½ S.-E 198-15, 197-46, terrain 11 x 64.99 d'un côté, 65.8-100 de l'autre, supr. 715.38 ; 1 de 22 x 65 8-100 d'un côté et 65.25 de l'autre, supr. 1432.61 ; 1 de 20 x 75, Ed. P. Couture à la Cité de Montréal, $12,104.—292739.

Boulevard St-Joseph Est, Lot No 197-35, 36, 41, ½ N.-O., 197-45, terrain 42 d'un côté et 42.6 de l'autre x 66 supr. 2788 ; 1 de 22 x 64.75 d'un côté et 64 9-10 de l'autre supr. 1426.15 ; 1 de 11 x 64.9-10 d'un côté et 64.94 de l'autre, chacun vacant. Succ Léonidas Villeneuve, à la Cité de Montréal, $7,848. — 292740.

Rue de Lanaudière, Lot No 329-716 pt S.-E., 337-717, terrain 2 x 91, vacant, J. Albert Brosseau, à J.-B. Denteneer. $2,-850.—229677.

Rue Gilford, Nos 768 à 776A, maison en bois et brique, lot No 225-109, 191, terrain 40 x 83, Stanislas Archambault à Ferdinand Gagnon. $11,000.—292765.

Rue St-Denis, Lot No ½ S. S-223, terrain 26 x 130, vacant. J.-Albert Savignac à Paul Alf Dubord et Conrad J. Caron. $4062.50.—292749.

Rue Christophe-Colomb, Nos 1849 à 1849H, maison en bois et brique. Lot No 5-262,263, terrain 56 x 130. Achille Laurin à Emilienne Raby, épse de Alph. A. Lefebvre. $20100.—292776.

Rue Christophe Colomb, Nos 1849 à 1849H, maison en bois et brique. Lot No pt. 5-263, terrain 16.8 x 130. Dame Alph. A. Lefebvre, à Achille Laurin. $6,700.— 292777.

Rue Fabre, lot No 332-52, terrain 25 x 108, vacant. Viewbank Realties Limited à Jos. Edm. Messier et Hermas Deslandes, $2,025. — 292778.

Quartier Saint-Gabriel

Rue Rozel, lot No 3346-3, 3845-9, terrain 26 x 85.7 d'un côté et 85.2 de l'autre, vacant. Harold H. Mussen à Ellen Rowe, veuve de Wm. Secombe. $1,200.— 292,442.

Quartier Saint-Henri

Rue Saint-Ferdinand, Nos 175 à 181, maison en bois et brique, lot No pt. N. O. 1566, terrain 28 x 4b. Mme Clément Hurteau à Joseph Lecavalier, $6,000. — 282,383.

Rue Notre-Dame Ouest, Nos 2398 à 2402, maison en pierre et brique, lot No 1704-219, terrain 25 x 100. Mme Léon Mendelovitch et al à Bina Rabinonitch, épouse de Chs. Darabaner, $9,600. — 292,444.

Carré Georges Etienne Cartier, Nos 146 à 150, maison en bois, pierre et brique, lot No 1705-260, terrain 24 x 90, Joseph Léon Bourgon à Arthur St Denis, à réméré, $2,500 — 292,617.

Quartier Saint-Jean-Baptiste

Rue Saint-Urbain, Nos 1280 à 1284, maison en brique, lot No pt. 493-2, terrain 22 x 58. Louis Bernstein à Samuel Bernstein. $10,850. — 292,448.

VERDUN

Rue New Market, lot No 3405-551, ½ S.E., 2405, 552, terrain 37.6 x 112.6, Isidore Proulx à Euclide Levac, Lionel Lalonde et Albert Pilon, Promesse de vente $1,476.—292373.

Ave Rielle, Nos 127 et 129, maison en bois et brique, lot No 4636-8, terrain 25 x 122. Philibert Duchesne à Alexandre Leslie Mitchell, $2,700.—292769.

Par HICKS & CO.

AVIS DE FAILLITE

Dans l'affaire de
Ferdinand Laframboise
Boulanger,
No 262 avenue Gatineau,
Partant du Chemin de la Côte des Neiges.

Vente à l'encan public, vendredi 12 février, à 2 p.m., au No. 262 avenue Gatineau, en bloc ou en lots pour convenir à l'acheteur:

Voitures à pain d'hiver et d'été, harnais, 2 chevaux, et installation de boulangerie, $581.50.

Renseignements sur les lieux tous les jours.

P. L. TURGEON, Curateur.
Bureau de Chartrand et Turgeon, 55 St François-Xavier.
83-2 M. HICKS & Co., Encanteurs.

Par RAE & DONNELLY

KINGS AUCTIONEERS

Grande vente de meubles, tapis, rugs, linoléums, coupons de prélarts, pianos, lits en fer et en cuivre, rideaux de dentelle, toiles, poêles, pupitres et effets de ménage divers,

A nos salles d'encan centrales,
243 RUE BLEURY
Vendredi prochain, le 12 février 1915
Vente à 2.30 p.m.

N.-B. — Nos salles centrales d'encan sont le meilleur endroit à Montréal pour disposer de votre excédent de meubles. — Consignations sollicitées.

RAE & DONNELLY,
83-2 Les encanteurs du Roi.

Par FRASER FRERES

MARCHANDISES NON RECLAMEES

Par ordre de la
COMPAGNIE DE CHEMIN DE FER DU PACIFIQUE CANADIEN
et pour le bénéfice de cette compagnie.
VENTE SANS RESERVE A L'ENCAN A NOS SALLES
453 rue St Jacques.

25 vitrines d'étalage, nouveautés, bottines, papeterie, gravures, vaisselle, 25 sacs de ciment, 17 caisses de drogues, 10 caisses de vermicelle, 6 caisses de thé, 8 boîtes et ballots de tabac, 17 paquets d'épices, 150 bouteilles, 300 paniers, 200 lampes Tungsten, lot assorti d'épiceries, peintures, huiles, 4,000 boîtes de peinture d'une chopine avec couvercle, verrerie, quincaillerie, barattes, meubles, poêles, lot de bois de construction.

VENDREDI, LE 12 FEVRIER
Marchandises visibles le jour précédant la vente.
La vente commence à 10 hrs a.m.

FRASER FRERES,
6,9,11 Encanteurs.

MEUBLES ET EFFETS DE MENAGE

Grand encan régulier, à nos salles de ventes, **453 rue Saint-Jacques,**
VENDREDI, 12 Fév. à 10 hrs A.M.

Consignation sollicitée. Avance d'argent. Meubles neufs, pupitres, tapis, poêles, meubles rustiques, coffres-forts à l'épreuve du feu, voitures, harnais, chaloupes et canots, etc., pour vendre privément. Emmagasinage sûr et propre pour meubles, pianos, bagages, etc.

FRASER FRERES,
6.11 Encanteurs.
ann

AVIS

Aux Epiciers en Gros et Marchands de Poissons, de Volailles et de Viandes fraiches.

Le bureau des gouverneurs de l'Hôpital "Alexandra", rue Charron, Pointe Saint-Charles, Montréal, est prêt à recevoir des soumissions pour épiceries et provisions requises à l'Hôpital pour douze mois du 1er mars, 1915. Les quantités requises et autres détails seront donnés sur demande au soussigné.

Les soumissions devront être mises à la poste sous enveloppes scellées avant midi, le 18 février, 1915, adressées au bureau des Gouverneurs de l'Hôpital "Alexandra", aux soins de E. A. Barton, secrétaire-trésorier.

Le Bureau ne s'engage pas à accepter la plus basse ou aucune autre soumission.

Signé: par ordre du Bureau,
E. A. BARTON,
6.9.11 Secrétaire-Trésorier.

Par MARCOTTE FRERES

Avis de Faillite

In re
A. GELINAS,
1721 rue Masson, Montréal.

Vente à l'encan aux salles Marcotte, 69 rue St Jacques, Montréal, vendredi 19 février 1915, à 11 heures.

1o Stock de ferronneries	$1,846.07
Peintures et huiles	470.75
Tapisseries	164.15
Mobilier du magasin	394.00
Roulant	235.09
	$3,109.97
2o Créances suivant liste	$2,949.42

Le magasin sera ouvert jeudi, 18 courant.

VINET & DUFRESNE,
Cessionnaires,
99 rue St Jacques.
MARCOTTE FRERES,
Encanteurs. 11,13

Avis de Faillite

Vente par Soumissions

Province de Québec, District de Montréal, No. 1288-467. } **Cour Supérieure**
Dans l'affaire de
Ferdinand Quevillon,
Marchand des Cité et District de Montréal.
FAILLI.

Province de Québec, District de Montréal No. 129a-468. }
Dans l'affaire de
Dame Olympe Prieur,
Faisant affaires sous le nom de F. Quevillon & Cie, Enrég., Montréal.
FAILLIE.

Des soumissions seront reçues par les soussignés jusqu'à midi, le 22 février 1915 pour l'immeuble, Bâtisses, Marchandises et autres actifs des dits faillis, situés au No 470 rue Beaubien et au No 1800 rue Boyer, Montréal, et évalués approximativement comme suit :

Succession FERDINAND QUEVILLON.
Lot No 1.—Terrains et bâtisses, 470 rue Beaubien. . . . $50,000.00
Lot No 2.— Terrains, maison, écuries, hangars, 1800 rue Boyer. 6,000.00
Lot No 3.—Automobile. . . . 500.00
Succession Dame OLYMPE PRIEUR.
Lot No 4.—Marchandises comprenant épiceries, viandes, vaisselle, quincaillerie, nouveautés, articles de fantaisie, jouets, etc., aussi fixtures, ameublement de bureau et roulant. 12,000.00
Lot No 5.—Equité dans l'installation frigorifique. . . . 1,050.00
$69,550.00

On pourra soumissionner pour un ou plusieurs lots, mais le montant réparti sur chaque lot devra être mentionné par les soumissionnaires qui devront assumer des hypothèques au montant de $26,000.00 sur la propriété située au No 470 rue Beaubien, et de $2,600.00 sur la propriété située au No 1800 rue Boyer. Ceci est une excellente occasion de se rendre acquéreur à des conditions raisonnables, de propriétés de valeur et du fonds de commerce de ce magasin à rayons établi et en opérations, et situé dans un quartier très commercial et populeux.

Les soumissions seront ouvertes à midi, le 22 février 1915, au bureau des curateurs, et devront être accompagnées d'un chèque accepté payable à l'ordre des soussignés, pour 5% du montant de la soumission lequel sera remis si la soumission n'est pas acceptée.

La balance des soumissions sera payable comptant sur adjudication.

Les curateurs ne s'engagent à accepter la plus haute ni aucune soumission.

Pour plus amples informations et permis de visiter, s'adresser à

GEO. GONTHIER,
H. E. MIDGLEY,
Curateurs conjoints.
103 rue St François-Xavier,
Montréal le 6 février, 1915.
9,11,13,16,18,20

Union des Briquetiers

UNE ASSEMBLEE EXTRAORDINAIRE aura lieu dans le Temple du Travail, VENDREDI SOIR A 8 P.M. La présence de tous les membres est INDISPENSABLE.

ELEVEURS ! ACHETEZ VOS CHEVAUX REPRODUCTEURS DES A PRESENT.

Percherons, Clydes, Hackneys, étalons et juments de tous âges, sujets d'expositions comme d'utilité. Reproducteurs éprouvés. Prix exceptionnels et conditions faciles parce que j'ai décidé de tout vendre. Ecrivez à

Dr S. LAFORTUNE,
Pointe Gatineau,
11,13 Québec.

Les Catarrheux peuvent maintenant Recevoir du Soulagement GRATUITEMENT

Vous pouvez Maintenant Soigner cette Maladie chez vous et vous Guérir Tout de Suite.

COMMENT LE REMEDE CONTRE LE CATARRHE FUT DECOUVERT

Par la méthode nouvelle, le nez et la gorge sont traités par un remède local efficace qui s'applique directement sur les membranes affectées.

L'Elixir, pris dans l'estomac, a une influence directe sur les membranes muqueuses du corps et guérit la maladie en en enrayant la cause.

CETTE terrible maladie sévit librement depuis des années, simplement parce qu'on ne s'est occupé que des **symptômes**, tandis qu'on a laissé les germes vicieux qui sont la cause de tout le mal circuler dans le sang, ce qui fait que la maladie revenait aussi vite que les traitements locaux pouvaient la soulager.

C. E. Gauss, qui fit l'expérience d'un traitement contre le catarrhe pendant des années, trouva qu'après avoir perfectionné un baume qui soulageait les affections du nez et de la gorge promptement, il ne pouvait pas empêcher la maladie de revenir comme de plus belle.

Dans des cas d'expérimentation, il put faire disparaître complètement tous les signes du catarrhe du nez et de la gorge, mais au bout de quelques semaines ils étaient revenus.

Des expériences et des recherches soignées ont démontré que, tandis qu'on faisait disparaître les affections du nez et de la gorge, on ne s'occupait pas de la cause réelle du mal, et qu'au bout de quelque temps le catarrhe revenait plus fort que jamais. M. Gauss a devancé les méthodes ordinaires de traitement et a inventé un remède qui

EN ENLEVE LA CAUSE

et Soulage Immédiatement le Nez et la Gorge

Reese Jones, de Scranton, Penn., dit qu'après avoir essayé plusieurs autres traitements, il s'est servi de cette nouvelle méthode et—"J'ai le nez maintenant débarrassé et libre, et je ne suis plus ennuyé par cette maladie. Ce traitement combiné vaut son pesant d'or."

On peut obtenir un soulagement temporaire du catarrhe par d'autres façons, mais on finira par adopter ce traitement combiné pour ses résultats **permanents**.

Sarah J. Cape, Mount Pella, Tenn., dit: "Je souffris des douleurs et du malaise du catarrhe pendant treize ans, et, il va sans dire, j'essayai presque toutes les méthodes. Mais avec votre nouvelle méthode, je fus **complètement** guérie, et vous ne sauriez vous imaginer la joie que cela m'a value."

TRAITEMENT D'ESSAI GRATUIT

Cette nouvelle méthode est si importante pour le bien-être de l'humanité, si vitale pour toutes les personnes souffrant du catarrhe sous une forme quelconque, que nous nous faisons un plaisir de vous fournir l'occasion de l'**essayer** et d'en **éprouver** les résultats sans qu'il vous en coûte un sou.

Un traitement d'essai généreux, avec mode d'emploi complet, détaillé, sera envoyé gratis, à tous les catarrheux.

N'envoyez pas d'argent, ne courez pas de risques, ne faites pas de promesses. Découpez simplement, signez et mettez à la poste le coupon et le paquet d'essai du nouveau traitement combiné vous sera envoyé franco en même temps que le précieux livre traitant du catarrhe.

VA A LA RACINE DU MAL DANS LES CAS SUIVANTS :

Obstructions nasales.
Présence constante de "chats" dans la gorge.
Ecoulements du nez.
Graillonnement et crachements.
Ronflement la nuit.
Mauvaise haleine.
Rhumes fréquents.
Respiration difficile.
Suffocation en rêvant.
Accès soudains d'éternuement.
Mucus sec dans le nez et l'un quelconque des autres symptômes qui indiquent la venue prochaine ou la présence du catarrhe.

Envoyez le Traitement d'Essai GRATIS

C. E. GAUSS,
6810 Main St., Marshall, Mich.

Si votre nouveau traitement combiné peut soulager mon catarrhe et m'apporter santé et bonne humeur de nouveau, je suis prêt à en recevoir la preuve. Ainsi, sans frais ni obligation de ma part, envoyez-moi le traitement et le livre absolument franco.

Nom . . . . . .
Adresse . . . . . .
yw

Les Nuits Sans Sommeil

retardent la croissance et le développement du bébé, qui est sujet à des malaises subits, exposé à ces maladies particulières au jeune âge, qui alarment tant les mères. Vous éviterez à l'enfant bien des souffrances et des nuits sans sommeil, en lui donnant suivant les directions, une dose ou deux de

SIROP D'ANIS GAUVIN

C'est le meilleur des remèdes pour les maladies de l'enfant; aussi a-t-il été souvent imité, mais jamais égalé.

EN VENTE PARTOUT: 25c. LA BOUTEILLE.

MEFIEZ-VOUS DES IMITATIONS

J. A. E. GAUVIN, Pharmacien-Chimiste.
850 Rue Ste-Catherine Est, - - Montréal.

Voici le remède efficace contre la FATIGUE: un ou deux CACHETS GAUVIN pris suivant la direction. En vente partout : 25c la Boite.

L'Homme derrière le Comptoir

vous dira combien **"Easifirst"** devient populaire chez la grande majorité de ses clients.

Si vous êtes du nombre de celles qui ont "différé" d'en faire l'essai, demandez-lui ce que les autres femmes disent de **"Easifirst"**.

La "graisse végétale" idéale devient rapidement connue et appréciée chez les Canadiennes. Une amie dit à son amie combien cela améliore les résultats de la cuisson au four et quelle grande économie il apporte à la cuisine.

La prochaine fois que vous donnerez votre commande d'épicerie, dites à l'homme derrière le comptoir : "Je vais essayer

Gunns Easifirst

Pure Graisse Végétale

Mettez-en ⅓ de moins que le beurre, ¼ de moins que la graisse.

Demandez aussi à votre épicier de vous donner un exemplaire du livre de recettes **"Easifirst"**. S'il ne vend pas **"Easifirst"**, écrivez-nous. Nous vous dirons où vous pourrez l'avoir et nous vous enverrons le livre. C'est gratis.

Gunns Limited --- Toronto et Montréal.

LA SUGGESTION a ses mérites, réussite est celui qui est annoncé mais le projet qui paraît avoir encore les plus grandes chances de dans les Petites Annonces de "LA PRESSE".

A LA CHAMBRE DE COMMERCE

Proclamation officielle des nouveaux officiers et des nouveaux conseillers.

LE DISCOURS-PROGRAMME DU NOUVEAU PRESIDENT

Hier a eu lieu la proclamation des nouveaux officiers et conseillers de la Chambre de Commerce. L'exécutif se compose maintenant comme suit: M. Frank Pauzé, président; M. Ludger Gravel, premier vice-président; M. J. A. E. Gauvin, deuxième vice-président; M. Rodolphe Bédard, secrétaire; M. J. Filiatrault, trésorier; Conseillers, MM. Arthur Berthiaume, J. B. Baillargeon, J. N. Cabana, A. L. Caron, J. N. Chevrier, Joseph Daoust, J. E. C. Daoust, Alexandre Desmarteau, L. C. de Tonnancour, Joseph Ethier, A. P. Frigon, Léon Gagné, Jr., J. O. Labrecque, A. S. Lavallée, Arthur Leger, U. E. Martin, Duncan McDonald, Alphonse Renaud, Emile Rolland et Eugène Tarte.

Après que le président sortant de charge, M. Adélard Fortier, eut fait une revue des travaux accomplis durant l'année écoulée, le nouveau président, M. Frank Pauzé, exposa son programme, dont voici le résume:

Le Président exprime l'espoir que les membres seront assidus aux séances et l'aideront de leurs conseils et de leur expérience. Il est difficile de tracer un programme précis, car on ne peut connaître la situation à venir, étant donné la guerre et les bouleversements économiques qui en resultent. On doit rendre hommage à la valeur de ceux des nôtres qui sont alliés combattre, mais ceux qui restent doivent se consacrer autant que possible à empêcher l'arrêt complet des diverses branches du commerce et de l'industrie, faisant en sorte de recupérer une bonne part des sacrifices que la présente guerre nous aura coutés. Au moyen d'un labeur intelligent, exploitons les ressources inepuisables de notre sol, développons nos industries et créons-en de nouvelles. Deux choses sont devenues d'une urgence incontestable: L'établissement à Montréal, d'un bureau de placement agricole; la création d'un bureau municipal de renseignements industriels et commerciaux.

Il serait opportun de songer à remédier au malaise qui existe dans le commerce de bois, à cause du manque de construction. La France, l'Angleterre, la Grèce et d'autres pays nous demandent depuis longtemps de leur procurer des traverses de chemin de fer. N'est-ce pas un excellent débouché pour les produits de nos forêts.

On se plaint que ce genre de commerce ne paye guère, et que l'expédition est difficile. Mais, depuis que la Baltique est fermée au commerce, notre Commission des Terres et Forêts devrait conseiller aux sans-travail d'accepter un salaire minimum et, aux marcands de bois peu entreprenants, de se contenter de légers bénéfices, afin d'établir de nouvelles relations commerciales, qui deviendraient par la suite une source de revenus énormes, dont tous bénéficieraient. Il est à souhaiter que la Commision des transports étudie à fond cette importante question et fasse rapport.

Le discours-programme de M. Pauzé a été apprécié comme il le méritait, et les membres de la Chambre de Commerce reconnaissent en leur nouveau président un homme doué d'un sens pratique supérieurement développé.

DEUX INCENDIES QU'ON ETOUFFE PROMPTEMENT

Hier après-midi, le chef de district Gauthier et les hommes de la brigade de l'est ont eu à combattre un incendie assez sérieux rue Sainte-Catherine-Est. L'incendie s'est déclaré dans une chambre, au troisième étage du logement portant le numéro 524 et s'est, à la suite d'une explosion de fumée, communiqué aux logis voisins, causant des pertes considérables à MM. J. Bissonnette, H. Boisbriand, J. N. Charbonneau, J. Payette et A. Gloves. La cause de l'incendie est encore inconnue.

* * *

Dans la soirée, au numéro 373 rue Saint-Hubert, chez Mme Carrière, un commencement d'incendie a causé quelques dégâts, pendant l'absence des locataires.

ASSEMBLEE GENERALE

L'assemblée générale de l'Association professionnelle des employées de magasin aura lieu dimanche le 14 courant, à 4 heures p.m. au Monument National, chambre 6. Nous aurons, comme toujours, un joli programme musical et la conférence sera donnée par Mme D. Brodeur, que nous avons déjà entendue dans une magnifique causerie sur l'Idéal. Cette fois la distinguée conférencière nous parlera d'un sujet intéressant particulièrement les employées de magasin, aussi nous comptons sur une assistance très nombreuse.

On recevra encore à cette assemblée les contributions de celles qui n'ont pu jusqu'à présent s'acquitter de cette obligation.

Fait au Canada

Développez votre marché domestique achetez le Sel de Table Windsor

(146) yw

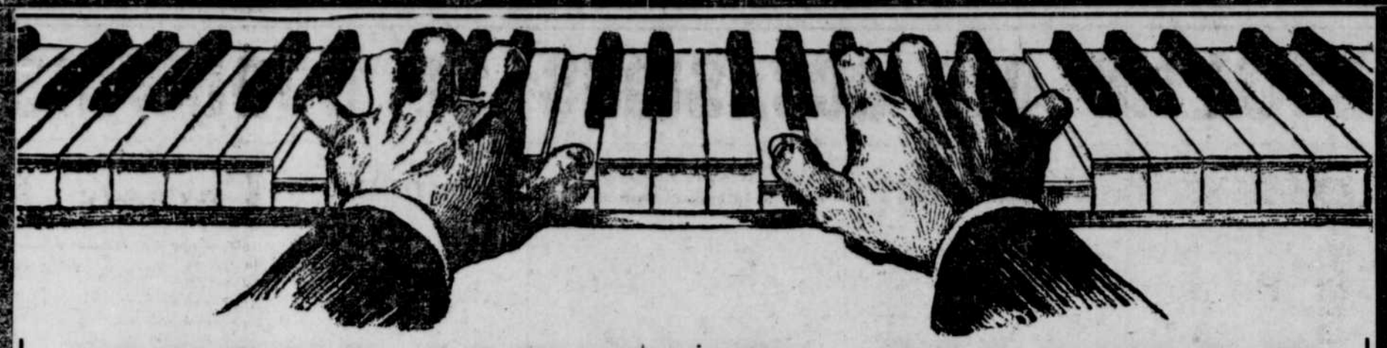

VOICI VOTRE CHANCE

Hurteau-Williams Co. annonce une immense

Vente "pour Cause d'Abandon des Affaires"

DE

Pianos et Pianos-Automatiques Neufs

L'Histoire en Peu de Mots

Samedi soir---le 20 février---la Hurteau-Williams Co. fermera son établissement pour de bon. Au lieu de vendre notre gros assortiment d'instruments neufs aux prix du gros à une maison (comme nous aurions pu le faire) nous avons décidé de faire réaliser au public cette économie. Cette vente durera huit jours et elle comprendra TOUS les instruments dans notre magasin, SANS aucune réserve.

A 8.30 a.m., précises, demain (vendredi) la plus grande vente de pianos et d'automatiques encore faite à Montréal sera ouverte au public.

Pendant huit courtes journées TOUT L'ASSORTIMENT d'un des plus grands magasins de pianos de cette cité, la plus grande ville du Canada, sera vendu à des réductions variant de $100 à $250 sur les prix REGULIERS ACTUELS.

SONGEZ-Y ! Pour $30,000 de pianos et de pianos automatiques neufs à écouler dans huit jours. Cette vente surpasse tout ce qui a été offert jusqu'ici, tant pour le nombre que pour la valeur, et elle ne se répètera probablement jamais.

Cette affirmation peut vous paraître exagérée, tellement cette offre est extraordinaires et tellement les valeurs sont remarquables. La seule chose que nous pouvons vous demander c'est de venir voir PAR VOUS-MEME quel remarquable occasion offrira cette vente.

Grand Choix

Ce ne sont pas des instruments inconnus ou de qualité inférieure qui seront offerts. Des pianos comme le Chickering et le New Scale Williams sont devant le public depuis plus d'une génération. Les Everson, Ennis, Krydner sont des pianos qui se trouvent dans les familles ici à Montréal et dans tout le Canada depuis des ANNEES. La variété est COMPLETE. Plusieurs 50 occasions au choix, y compris des pianos usagés, des pianos neufs, des pianos à queue et des automatiques de TOUS les modèles et de tous les finis. Les dessins les plus nouveaux pour 1915 y sont représentés. Peu importe l'instrument que vous voulez avoir, vous le trouverez dans cette liste.

Bas PRIX-A Partir de $124.50

Des réductions aussi remarquables que celles mentionnées dans cette vente ont été faites déjà sur des instruments d'occasion ou de qualité inférieure, mais à NOTRE CONNAISSANCE nous n'avons vu des pianos de la qualité de ceux-ci offerts à des réductions de $100 à $250 SUR leur valeur REELLE. Lisez la liste. Comparez les " Prix de vente " aux " prix réguliers ". Puis venez voir par vous-même.

Conditions de Paiements Faciles

A PARTIR DE 50c PAR SEMAINE

Pour permettre à TOUT LE MONDE de profiter d'une de ces remarquables occasions nous avons accordé des conditions de paiements plus faciles que jamais auparavant. Quelques dollars comptant et le reste par versements faciles rendent l'achat SIMPLE et FACILE.

Seulement 8 Jours

Ne l'oubliez pas ! La vente ne durera que huit jours. Samedi prochain, elle sera terminée pour de bon. Si vous tenez à profiter d'une de ces occasions venez de bonne heure demain, pendant que le choix est grand.

OFFRE SPECIALE POUR DU COMPTANT

Bien que nous ayons fait des arrangements complets pour la perception de nos comptes quand cette succursale sera fermé, nous désirons naturellement réaliser le plus d'argent possible et dans ce but nous accorderons des bas prix spéciaux sur tous nos instruments payés comptant. Ces réductions iront jusqu'à 15 pour cent sur nos prix de vente déjà modiques pourtant.

Vente de 1000 Rouleaux de Musique, moins 33⅓% d'escompte

Pour $1,000.00 de la meilleure musique en rouleaux, compris Autograph-hand played, Vocalstyle, Q.R.S. Royal, etc. Pour n'importe quel piano de 88 notes. Musique populaire, classique, opérette et toutes les dernières chansons à succès.

Avis—Ce sont tous des rouleaux neufs.

BANCS ET TABOURETS, $1.00 ET PLUS

Nous avons un assortiment de tabourets et de bancs, neufs et d'occasion, pour pianos et automatiques, en acajou et en noyer. Ils se vendaient régulièrement jusqu'à $17.00. Durant cette vente nous allons les offrir à $1.00 et plus.

Un Piano automatique électrique Chickering & Sons

Nous le vendions $1,500.00. Maintenant $895.00. Banc et vingt-quatre rouleaux à exécuter par mains.

Cet instrument surpasse de beaucoup tous les autres en donnant l'expression aux oeuvres des grands maîtres. L'entendre c'est s'en convaincre. Sans contredit l'offre la plus remarquable encore faite.

La plus Grande Liste d'Occasions Jamais Publiée

PIANOS

NOM	STYLE	BOIS	Prix antérieur.	Maintenant.	Par semaine
Ennis & Co.,		Acajou	$350.00	$217.00	$1.50
Ennis & Co.,		Noyer	360.00	227.00	1.50
New Scale Williams		Noyer	525.00	317.00	2.00
Canada	Louis XV	Noyer	375.00	257.00	1.50
New Scale Williams	Louis XV	Acajou	500.00	327.50	2.00
Ennis & Co.,		Acajou	350.00	217.00	1.50
New Scale Williams	Louis XV	Noyer	500.00	331.00	2.00
Krydner		Acajou	365.00	247.50	1.50
New Scale Williams	Louis XV	Acajou	500.00	327.50	2.00
Ennis & Co.,		Acajou	360.00	231.00	1.50
New Scale Williams	Louis XV	Acajou	500.00	335.00	2.00
New Scale Williams		Acajou	450.00	303.00	1.75
Ennis & Co.,		Acajou	360.00	237.50	1.50
New Scale Williams	Louis XV	Acajou	500.00	323.00	2.00

PIANOS A QUEUE

NOM	STYLE	Prix antérieur.	Maintenant.	Par semaine
Chickering & Son	Baby Grand	$1100.00	$745.00	$5.00
Petit format (employé	et autographé par Busoni,	le 7 février 1915)		
New Scale Williams	Baby Grand	850.00	599.00	3.50
New Scale Williams	Quarter Grand	750.00	549.00	3.50
Petit format (très	légèrement usagé)			
New Scale Williams	A queue	750.00	475.00	3.00
Petit format (en usage	à cinq concerts)			

PIANOS AUTOMATIQUES

NOM	STYLE	BOIS	Prix antérieur.	Maintenant.	Par semaine
Lessing	88 notes	Acajou	$600.00	$298.00	$2.00
Ennis & Co.,	88 notes	Mission	650.00	395.00	2.50
Ennis & Co.,	88 notes	Acajou	650.00	447.50	2.50
Krydner	88 notes	Mission	650.00	447.50	2.50
New Scale Williams	88 notes	Louis XV	850.00	565.00	3.00
New Scale Williams	88 notes	Louis XV	850.00	585.00	3.00
Ennis & Co.,	88 notes	Louis XV	650.00	465.00	2.50
Krydner	88 notes	Acajou	650.00	465.00	2.50
New Scale Williams	88 notes	Louis XV	850.00	595.00	3.00
Ennis & Co.,	88 notes	Mission	650.00	427.50	2.50
Smith & Barnes (Chicago)	88 notes	Mission	700.00	465.00	2.50

PIANOS ET PIANOS AUTOMATIQUES USAGES

Nom.	Style.	Bois.	Prix antérieur.	Maintenant.	Par semaine
Ennis & Co.,	Droit	Acajou,	$350.00	$197.50	$1.25
Ennis & Co.,	Automatique,	Acajou,	600.00	337.00	2.00
Ennis & Co.,	Automatique,	Acajou,	600.00	323.00	2.00
New Scale Williams,	Droit,	Acajou,	500.00	267.00	1.50
Ennis & Co.,	Droit,	Louis XV,	375.00	253.00	1.50
New Scale Williams,	Droit,	Acajou,	475.00	298.50	2.00
New Scale Williams,	Automatique,	88 notes,	750.00	425.00	2.50
Ennis & Co.,	Automatique,	Acajou,	650.00	398.00	2.50
New Scale Williams,	Automatique,	Mission,	850.00	387.00	2.25
Ennis & Co.,	Automatique,	Noyer,	650.00	315.00	2.00
Ennis & Co.,	Droit,	Acajou,	360.00	237.50	1.50
Ennis & Co.,	Automatique,	88 notes,	650.00	417.00	2.50
Ennis & Co.,	Automatique,	88 notes,	650.00	482.50	2.50
New Scale Williams,	Automatique,	88 notes,	700.00	545.00	3.00
New Scale Williams,	Automatique	Noyer,	800.00	375.00	2.50
New Scale Williams,	Automatique,	Mission,	800.00	475.00	2.50
New Scale Williams,	Automatique,	88 notes,	800.00	512.00	2.75
New Scale Williams,	Automatique,	88 notes,	700.00	335.00	2.25
New Scale Williams,	Automatique,	88 notes,	800.00	477.00	2.50
Ennis & Co.,	Automatique,	88 notes,	650.00	435.00	2.50

PIANOS DROITS ET CARRES D'OCCASIONS

Nom.	Style.		Prix antérieur.	Maintenant.	Par semaine $
Heintzman,	Droit,	Ebène,	$500.00	$124.50	
Web,	Cottage anglais,		250.00	47.50	.75
Owen,	Cottage anglais,		200.00	37.50	.75
Chickering,	Carré,		500.00	37.50	.75
Calenberg,	Carré,		450.00	47.50	1.00
Orpheus,	Carré,		475.00	42.50	.75
Rowed,	Petit cottage,		100.00	10.00	.50
Clément,	Carré,		100.00	10.00	.50
Joueur automatique ajustable et détaché, (avec six rouleaux).				10.00	

OUVERT LE SOIR DURANT LA VENTE

Hurteau-Williams Co., Limited

510 RUE SAINTE-CATHERINE OUEST

GARNITURES DE BUREAUX A VENDRE

Un certain nombre de pupitres, chaises, cabinets et autres garnitures de bureau, ainsi qu'un gros coffre-fort, peuvent être achetés à la moitié de leur valeur. Aucune offre raisonnable ne sera refusée. Venez au magasin ou téléphonez pour avoir des détails.

LA RECONNAISSANCE DES PELERINS DE LOURDES

(Des correspondants de la PRESSE)

Québec, 11—Dimanche après-midi à 3 heures, dans l'église de Notre-Dame du Chemin, chemin Sainte-Foye, a été béni un ex-voto, donné par les pèlerins canadiens qui se sont rendus à Lourdes l'été dernier. C'était un acte de reconnaissance à la Sainte-Vierge pour avoir protégé les voyageurs durant leur retour et les avoir ramenés au Canada sains et saufs au milieu des horreurs de la guerre.

Mgr Roy, directeur du pèlerinage, a présidé la bénédiction et le sermon de circonstance a été prononcé par l'abbé Camille Roy, du séminaire, qui était aussi l'un des pèlerins.

COMPLETS ET PARDESSUS NON RECLAMES, $10

Merveilleuses occasions en fait de complets et pardessus non réclamés, à nos dix magasins. Prix $10. Quelques excellents gilets (Sac-Coats) désassortis, $2.95; belles valeurs en fait de pantalons désassortis, $2.50; vestes désassorties, 50c. Voyez-les au magasin de la partie Ouest, 261 Sainte-Catherine ouest. English & Scotch Woollen Co., les importants tailleurs de vêtements sur commande à $15.

r 47-n

C'EST le TEMPS des ECONOMIES

Le stock de faillite de Chas. T. Hooper Co. sera vendu dans quelques jours chez DUPUIS FRERES LIMITEE. Suivez bien leurs annonces. s2-3

INAUGURATION DU CONSEIL DE SOREL

(Du correspondant de la PRESSE)

Sorel, 11.—La première séance du nouveau conseil de ville eut lieu sous la présidence de M. le maire J. B. T. Lafrenière. Les échevins élus, MM. Elzéar Robidoux, Joseph Guilbault et Edouard Lizotte, ayant été assermentés, on procéda à la formation des différents comités, comme suit : Finances, M. Péloquin, président, avec tous les membres du conseil; voirie, M. X. Charbonneau, président, et MM. Lizotte et Péloquin. Marchés et santé, M. Rajotte, président, MM. Guilbault et Charbonneau; police, M. Charbonneau, président, MM. Guilbault et Lizotte; feu, M. Guilbault, président, et MM. Robidoux et Lizotte; hôtel de ville, M. Lizotte, président, et MM. Guilbault et Rajotte; éclairage, M. Péloquin, président, et MM. Lizotte et Guilbault; règlements, M. Lizotte, président, et MM. Péloquin et Robidoux.

MM. J. T. Hurteau et Jos. Robidoux furent nommés auditeurs des livres de comptes de la corporation. MM. Charles Richard, Archibald Johnstone et Louis Hurteau ont été nommés évaluateurs.

TROY

Vos Sous-vêtements

Envoyez-nous vos sous-vêtements chaque semaine — en même temps que vos chemises et vos collets, vous trouverez cela pratique et économique.

Nous vous les rendrons plus propres, nous les réparons et nous remplaçons les boutons perdus, gratuitement. Ce service est apprécié des hommes mariés comme des célibataires.

Tél. Victoria 644. **LAUNDRY**

BULLETIN DES OCCASIONS DE GOODWINS POUR VENDREDI, LE 12

L'Exposition des Produits Alimentaires Purs

sera ouverte lundi, le 15 février. Ne l'oubliez pas. Attendez-vous à quelque chose sortant de l'ordinaire, quelque chose digne de l'établissement Goodwins Limited et des meilleurs fabricants de produits alimentaires du pays. Ils se sont associés à nous dans nos efforts pour attirer l'attention du public sur la nécessité absolue de la PURETE dans tout ce que la population consomme.

Dès la fondation du magasin Goodwins, la "PURETE D'ABORD" a été le mot d'ordre à notre rayon de l'épicerie, à celui de la pâtisserie, à notre boulangerie, à notre restaurant, dans nos cuisines, à nos comptoirs de rafraîchissements, bref, dans tous les rayons où l'on trouve des produits alimentaires. L'exposition des produits alimentaires est le résultat de plusieurs années de travail.

Bouts de Tapis Echantillons

Frangés ; mesurant 22½ et 27 pouces de large par 45 à 54 pouces de long 250 bouts de tapis Bruxelles et tapisserie, transformés en petites carpettes, et terminés par une bonne frange de laine; splendides pour descentes de lits, chambres de bain, et passages, ou pour couvrir de bons tapis aux endroits où l'on passe davantage. Coloris brun, vert, rouge, bleu, perse, etc., au choix. Valant 1.25 à 1.75. Vendredi, chacun . . . . . **.98**

PRELART .22½.

Celui de 35 cents, mais légèrement imparfait dans l'impression; sera cependant d'une aussi bonne durée que le meilleur de .35; dessins tuiles, bois et fleurs—350 vgs — la verge carrée. . . . **.22½**

LINOLEUM DE LIEGE, LARGE DE 4 VERGES.

Dessins fleurs et carrés; légèrement imparfait ; autrement vaudrait .65 — 300 vgs à vendre. Vendredi, la verge carrée . . . . . **.47½**

NATTES EN FIBRE DE COCO.

De qualité forte; 14 pouces x 24 ; pour devants de portes. Seulement 48 à vendre. Vendredi, chacune . . . . . **.29**

—Au deuxième étage.

PAPIERS-TENTURES Pour vendredi et samedi

En paquets de quatre, six, huit à dix rouleaux. Lots désassortis de papier pour toutes les pièces ; pâles et foncés, rayés, fleuris, unis et à effet de soie et à dessins conventionnels. Sur trois tables. Paquets de 3.00 à 5.00. Vendredi et samedi, le paquet **1.00**
Paquets de 1.25 à 2.50. Vendredi et samedi, le paquet **.50**
Paquets de .75 à 1.25. Vendredi et samedi, le paquet **.25**
—Au deuxième étage.

BAS

240 paires de bas en cachemire noir, jambe bien en forme, renforcés et d'un noir durable, pour dames. Prix ordinaire .29. Vendredi, 3 paires pour .55, ou la paire . **.19**
800 paires de bas en cachemire noir à côtes pour enfants; qualités variées, la plupart en laine pure; pointures: de 6 à 8½. Prix ordinaire: de .29 à .50. Vendredi, 3 paires pour .65, ou, la paire . . . **.23**

SOUS-VETEMENTS

Pour l'hiver, le printemps et l'été, un lot varié, avec des marchandises très nouvelles parmi. Le vêtement, de . . . . à . . . . . **.17 à .79**
—Au rez-de-chaussée.

GUINGANS

Nouveaux guingans de 27 pouces pour robes, à jolis rayés, rose et blanc, bleu et blanc, mauve et blanc, vert et blanc, tan et blanc, marine et blanc, noir et blanc, etc., absolument de couleur durable, pour robes d'enfants, combinaisons (rompers), blouses, tabliers, etc. Prix ordinaires : .12½ et .15. Vendredi, la verge. **.09½**

TISSUS AUTO

Joli nouveau tissu pâle de 26 pouces, avec la texture ombrée, fonds pâles, dessins imprimés rose, bleu lavande et mais. Prix, la verge. . . . . **.10**
—Au rez-de-chaussée.

DRAPERIES

Tulles blancs et crèmes pour rideaux courts ou rideaux de croisées ; petits dessins de dentelle ou à jours, à votre goût. Dix pièces, comprenant une couple de cents verges. Larges de 18 pouces. Prix ordinaire : .22 et .25. Demain, la verge. 15
Larges de 24 pouces. Prix ordinaire : .35. Demain, la verge. . . .25
Coupons de tulles pour fenêtres, étamines (scrims) artistiques et mousselines Madras de couleurs ; bonnes longueurs utiles. Moitié prix.
Séries désassorties de cretonnes importées, à fonds pâles et dessins all-over pour couvertures de meubles, draperies et rideaux. Prix ordinaire : .35 et .45. Demain, la verge 25
Rideaux Nottingham, blanc, crème et écru, petits dessins, bords surjetés. Dimension : 36, 38 et 42 pouces de large, par 2½ et 2¾ verges de long. Prix ordinaire : 1.15, 1.45 et 1.50. Demain, la paire. . . .69
—Au deuxième étage.

Vêtements pour Garçonnets

25 habits exceptionnellement beaux, en tweed fashionable, brun, gris et mélangés, valant 6.50 à 7.50. Tailles : 26 à 30, le complet **4.99**

Culottes bouffantes, de toutes teintes, pour garçonnets. Tailles: 26 à 30., la culotte **99c**

Paletots russes, en très beau chinchilla et en tweed de qualité supérieure ; coupe parfaite ; pour garçons de 3 à 6 ans. Valant 6.50 à 8.00. Vendredi, chacun . **3.25**
—Magasin des hommes.
—Au rez-de-chaussée.

Corsets Nemo

Nous venons de recevoir un nouvel assortiment de corsets Nemo pour le printemps. — Toutes tailles. 3.75 et plus.

Aussi corsets American Lady, nouveaux modèles — 1.50 et plus.

Corsets de 1.50 à 3.50 pour .39

Ceux-ci pour personnes minces seulement, pour celles qui portent un numéro 18 ; c'est la raison du prix absurde. Nous n'échangerons pas ces corsets ; et vraiment il ne serait pas raisonnable de reprendre un corset de 1.50, 2.00, 2.50, 3.00 ou 3.50, que nous avons vendu .39. — Cependant nous ferons toutes les altérations nécessaires pour .25 en plus. — N'oubliez pas que ces corsets sont pour petites personnes seulement.— Taille : 18.

—Au premier étage.

NOTRE VENTE DE MEUBLES SERA UN VRAI SUCCES

L'esprit d'économie qui tend à se répandre de plus en plus porte les gens à comparer la valeur des articles dont ils ont besoin, et le nombre est de plus en plus grand de ceux qui trouvent que c'est chez Goodwins qu'on peut acheter plus beau et à meilleur marché.

Ne perdez pas de vue nos lits en cuivre. Examinez et comparez avant d'acheter. C'est tout ce que nous vous demandons dans votre intérêt et dans le nôtre.

— Au deuxième étage.

MENUS ARTICLES

Nos nouveaux boutons pour le printemps viennent d'arriver — la dernière nouveauté; dessins de New-York et de Paris; de couleurs et de grandeurs variées pour costumes, pour garnitures fantaisie, boutons de nacre, etc.
Cordes pour le cou, avec coulant, quelque chose pour mettre avec la blouse unie, en chenille de soie, noir, blanc, cardinal, marine, bleu pâle, rose, mauve et vert. Prix ordinaire: .25. Vendredi, chacune . . . . . **.19**
Supports de collet en os imitant la perle; toutes les pointures; blancs seulement — 6 sur une carte. Prix ordinaire: .10. Vendredi, la carte . . . . . **.05**
—Au rez-de-chaussée.

Tableaux Encadrés

Très joli assortiment de sujets à deux tons, et de quelques eaux-fortes ; de grande dimension, telle que 20 x 30 ; rien de plus petit que 16 x 20 ; tous encadrés de bois imitant l'acajou ; cadres de 3 pouces. Très jolis sujets. Valant 5.00. Vendredi, chacun. **2.50**
Au sous-sol

Articles Fantaisie

26 intérieurs de coussin, de 22 x 22 pouces.
36 intérieurs de coussin, de 18 x 24 pouces. Prix spécial, vendredi, chacun. . . . . **.39**
Au rez-de-chaussée.

Ustensiles de Cuisine en Aluminium à Moins que Moitié Prix

Plus de quinze cents articles dans le lot.

ARTICLES DE .85 A 1.25 POUR .49

Marmites.
Bouillottes à confitures.
Casseroles à couvercle.
Casseroles à bec.
Valant .85, 1.00 et 1.25. Vendredi, chacun. **.49**

ARTICLES DE 1.50 A 3.00 POUR .98

Caféttières et théières.
Bouilloires à thé, de 3, 4, 5 et 6 pintes.
Casseroles droites à couvercle.
Marmites.
Bouillottes à confitures et autres articles variés.
Valant de 1.50 à 3.00. Vendredi, chacun. **.98**
— Au sous-sol.

ARTICLES D'EPICERIE PURS de GOODWINS

Téléphonez votre commande ce soir si vous désirez que vos marchandises partent par la livraison de 7.30 a.m. demain. Vous pourrez aussi téléphoner en tout temps le matin après 8 heures — nous avons 6 appareils directs à notre rayon de l'épicerie.

N'oubliez pas que nous avons trois livraisons supplémentaires consacrées exclusivement aux articles d'épicerie et que nous n'épargnons rien pour vous faire voir que nous apprécions votre clientèle.

Beurre de crémerie des Cantons de l'Est, la lb. 34
Savon Comfort, Goodwins ou Sunlight, 6 barres pour 25
Pois, blé d'Inde, fèves et tomates, la douzaine, assorties . . . 1.10
Tomates, de la marque Rainbow, la douzaine de boîtes . . . 1.10
Pêches et poires canadiennes, grosses boîtes 23
Saumon Clover Leaf, boîtes rondes de 1 lb. 25
Olives ordinaires ou farcies, la grosse bouteille 25
Soupes de Campbell, la douzaine, assorties 1.35
Marmelade de Cross et Blackwell, boîte de 7 lbs 1.00
Noix de coco filamenteuse, la lb. .20
Pointes d'asperges de Libby, la boîte .25 — asperges entières, la boîte 30
Ananas tranché de Libby, la boîte . . . . . .15 et .23
Homard en boîtes, grandeur pour salade, la boîte 18
Poulet en boîtes de 1 lb, chacune 35
Piment espagnol, la boîte 10
Sel de table en sacs de .05, 3 pour 10
Une offre très spéciale de Farine Victory. Bonne pour pain ou pâtisserie. Seulement 10 barils à un prix qui vaudra la peine que vous en achetiez. 8.50 le baril. Seulement 10 demi-barils — nous ne pourrons répéter cette offre, chacun 4.50.
25 sacs de 98 lbs chacun. Jusqu'au dernier 4.25

OFFRES SPECIALES A .25

5 lbs de farine d'avoine medium ou grosse.
5 lbs de blé roulé ou de Wheatlets.
6 lbs de la meilleure avoine roulée.
6 lbs de farine de maïs ou de farine de Graham.
3 paquets de Quaker Corn Flakes.
2 pots de gelée aux prunes ou aux gadelles rouges.
2 boîtes de poudre à pâte, boîtes de 1 lb.
3 boîtes de pommes ou de citrouille.
3 boîtes de fèves au lard, boîtes de 3 lbs.
2 boîtes de maquereau ou de hareng
3 pots de marmelade ou de confitures pures.
3 paquets des meilleures dattes par couche.
6 paquets de borax ou d'ammoniaque.
6 paquets de Pearline ou de Gold Dust.
3 paquets de Colgates Scouring Cleanser.
3 paquets d'Old Dutch ou de Polly Prim.
3 paquets de Lux ou de Wyandotte.
1 grosse boîte de raisin de .45.
3 paquets d'ammoniaque en poudre ou liquide.
2 boîtes du meilleur saumon de la C. A.
1 lb du meilleur raisin par couche.
1 boîte de cacao de Fry ou de Baker
2 lbs de pruneau ou de figues.
1 pot de fromage au citron Khovah.
3 paquets de gelée aux pistaches de Lipton.
4 paquets de Corn Starch pur.
3 paquets de chlorure de chaux.
3 paquets de blanc-manger.
1 sac du meilleur riz, 3 lbs.
3 boîtes de pommes ou de citrouille.
2 sacs de 1 lb de riz de la Caroline.
3 boîtes de prunes ovales ou Reines-Claude.
1 grosse boîte de fraises de .40.
1 grosse boîte de prunes ovales de .35.
1 grosse boîte de pêches de 35.

PROVISIONS

Le meilleur bacon, marque Beaver, d'Ingersoll, la lb. 26
Bacon pour le déjeuner, de la marque Pearl, la lb. 24
Jambons Ingersoll, demis ou entiers, la lb. 20
Crisco pour fritures, la boîte de .35 pour 30
Saindoux pur, la lb. 20
Seau de 3 lbs. 60
Seau de 5 lbs. 1.00
Essifirat, la lb. 15
Seau de 3 lbs 45
Seau de 10 lbs. 1.45
Beurre de pistaches (Peanut Butter) à la pesée, la lb. 20
Avez-vous essayé l'avoine Robin Hood. Voici votre chance. Passé demain elle se vendra .30 le paquet. Pour la dernière fois, avoine très fine et floconneuse, le gros paquet. 25
Au sous-sol.

Goodwins
MONTREAL LIMITED

POUR LES NOTRES D'ONTARIO

De toutes les souscriptions destinées aux Canadiens-Français d'Ontario nous n'en connaissons pas de plus significatives ni de plus touchantes que celles des enfants de nos écoles. Quelle leçon d'histoire que cet exposé de la lutte de nos frères pour la défense de la langue. Quels souvenirs pour la mémoire de nos écoliers que le récit des prouesses des petits héros ontariens! Quel gage de salut que ce geste d'enfant qui donne son obole pour la délivrance du parler français!

Les Clercs de Saint-Viateur toujours si sympathiques aux oeuvres de jeunesse ont invité leurs élèves à souscrire pour les écoliers d'Ontario, victimes des plus odieuses tracasseries. Les élèves des différentes maisons de l'Institut de Saint-Viateur ont répondu à cet appel avec empressement: ils ont le grand honneur de verser $249.28 dans la caisse de secours des "blessés de chez nous". L'Association Catholique de la Jeunesse Canadienne-Française leur exprime son admiration et sa vive reconnaissance.

Comment d'ailleurs ces écoliers pouvaient-ils rester indifférents à la voix claironnante de leurs directeurs? Précisément parce que cet acte patriotique devra susciter partout d'enthousiastes imitateurs, nous reproduisons l'appel que le Supérieur provincial voulut bien adresser à toutes les maisons de son Ordre:

"Nos âmes tressaillent d'horreur à la pensée des multitudes que la guerre livre à la misère et à l'abandon, et nous ne pouvons flétrir avec assez d'énergie la cruauté des barbares qui, dans leur rage sauvage, ont mutilé odieusement de pauvres enfants sans défense, pour n'avoir pas à craindre plus tard la vengeance d'un peuple de héros. Devant de tels faits, l'univers s'indigne et proteste.

Et pourtant à nos portes, sous notre ciel et dans notre libre Canada, par des lois tyranniques, le nombre et le fanatisme tentent de consommer un forfait plus inique encore, et ce sont les nôtres, des enfants de notre langue et de notre sang qui sont les victimes innocentes d'un tel attentat.

Ce n'est pas la mutilation des membres que les chers enfants canadiens-français de l'Ontario doivent subir, non, c'est un outrage à la fois plus perfide et plus inhumain. On veut faire taire sur leurs lèvres le doux parler des ancêtres; on veut éteindre dans leurs esprits la douce flamme de la race, afin d'y pouvoir obscurcir plus sûrement jusqu'à la vivifiante lumière de la foi.

L'école devient l'instrument de torture qui cherche à saisir l'âme elle-même des enfants de notre peuple pour en faire, au point de vue national, des espèces de monstres ou de renégats.

Mais la résistance est noble et ferme partout; pour les protéger et les défendre, des bras vaillants, parmi les compatriotes, prêtres ou laïques, ont entouré l'enfance et l'école de leur sollicitude et de leur dévouement. Rien jusqu'ici n'a pu faire fléchir ces nobles coeurs.

Nous pouvons, nous devons leur venir en aide; leur cause est plus sainte encore que plusieurs autres oeuvres qui implorent notre assistance.

Intéressez vos élèves à cette cause sainte. Faites-leur connaître le sort malheureux des enfants canadiens-français de l'Ontario; touchez leur patriotisme bien compris, pour que dans une fraternelle solidarité ils viennent en aide à ces frères de là-bas."

Qu'on n'oublie pas que toutes les souscriptions doivent être envoyées à l'ordre de:

M. Emile Girard, trésorier général de l'A.C.J.C., 160, rue Saint-Jacques, Montréal.

LE COMITE.

A L'IMMACULEE-CONCEPTION

Jeudi, le 11 février, à 8 h. du soir, à la salle paroissiale, coin Rachel et Bordeaux, magnifique séance pour terminer la série de soirées de famille, qui ont été données depuis le commencement de janvier, au bénéfice des pauvres.

PROGRAMME — 1, un dialogue: les "Rivales", par Mlles A. Mercier et J. Wilhelmy; 2, chant par M. H. Vaillancourt; 3, Solo de piano par Mlles Léda Picard, Marie-Thérèse Paquin et Anita Desmarteau; 4, récitation par Mlle Aline Bissonnette, élève de M. Jean Melançon, professeur de diction; 5, un choeur de chant de 40 voix, sous la direction de Mlle Cordélia Fortier, professeur de piano; 6, "L'entente Cordiale", comédie d'actualité, sous la direction de Mlle Idola Saint-Jean, professeur de diction; 7, chant par Mlle Adrienne Coderre; 8, diction par M. Jean Melançon. Venez, c'est pour la charité. Billet 25 sous.

CETTE DOULOUREUSE TOUX PERSISTANTE

Peut Promptement être Guérie par le

SIROP DE PIN DE NORVEGE DU DR WOOD

Tous les rhumes et toux opiniâtres cèdent promptement à l'effet général du Sirop du Dr Wood, pour la simple raison que cette précieuse préparation réunit toutes les vertus curatives des pousses du pin de Norvège avec lequel est combinée l'écorce de cerisier sauvage, et les propriétés adoucissantes, curatives et expectorantes d'autres excellentes herbes et écorces. C'est ce qui en fait, sans contredit, le meilleur remède qu'il y ait aujourd'hui sur le marché contre la toux.

Quand vous demandez le Sirop du Dr Wood, voyez à ce qu'il soit dans une enveloppe jaune, avec trois pins pour marque de fabrique, et à ce que le nom, The T. Milburn Co., Limited, Toronto, Ont., soit sur l'enveloppe. Prix, 25c et 50c.

Mme H. C. Kingston, de Moose Jaw, Sask., écrit: "Je désire recommander le Sirop de Pin de Norvège du Dr Wood comme le meilleur remède qu'il y ait sur le marché contre la toux. Il y a quelques mois, je contractai un gros rhume qui me laissa avec une toux douloureuse. Après avoir essayé plusieurs remèdes contre la toux inutilement, je décidai d'acheter une bouteille de Sirop de Pin de Norvège du Dr Wood ; après avoir pris les deux premières doses, il commença à effectuer la guérison, et en ayant continué l'usage pendant quelque temps, j'étais entièrement guérie. Je ne saurais en faire trop d'éloges".

MEME LE SEL

n'est pas un détail trop insignifiant pour n'être pas l'objet de notre attention personnelle. Nous n'employons que le meilleur sel de table Windsor dans le

PAIN MILKMAID de HARRISON

Demandez-le à votre épicier ou téléphonez Mount 386 ou 392.

Marque de Commerce Enregistrée

Pour deux jours Seulement

$1 Achètera N'importe quelle Plume dans notre Magasin

L'offre ci-dessus veut dire l'écoulement final de tout notre assortiment de magnifiques plumages. Nous commencerons, lundi prochain, notre inventaire annuel.
Comme notre assortiment est plus considérable cette année qu'il ne l'a été jusqu'ici à cette saison, nous prenons ce moyen pour le réduire.
Les plumages London sont bien connus pour leur qualité et pour leur style, de sorte que nous n'avons pas à parler de la beauté et de la richesse des plumes offertes dans cette vente. Sans égard à leur prix coûtant ou à leur prix de vente ordinaire, tous nos plumages que nous avons en magasin seront mis en vente vendredi et samedi à $1.00. Nous ne remplirons pas les commandes données par la poste ou par le téléphone.

Cette Offre Extraordinaire Comprend:

Des plumes d'autruche de 12 à 20 pouces, se vendant régulièrement de $2.00 à $10.00 chacune. Prix de vente . **$1.00**
(Noires, blanches et un choix complet de couleurs)

Riches plumages d'autruche fantaisie, des vingtaines de modèles à la mode, couleurs solides et nuances fantaisie. Valant régulièrement de $2.00 à $15.00 chacun. Prix de vente . . . **$1.00**

Aussi étoles en marabout, tours de cou en plume d'autruche, éventails en plume d'autruche, de fait, tout notre assortiment sera offert durant ces deux jours, vendredi et samedi, à $1.00 pour n'importe quel article en plume d'autruche dans le magasin, de 8.30 à 6 p.m.

London Feather Company, Limited

569 rue Sainte-Catherine Ouest

Magasin ouvert le samedi soir.

C. W. LINDSAY LIMITED

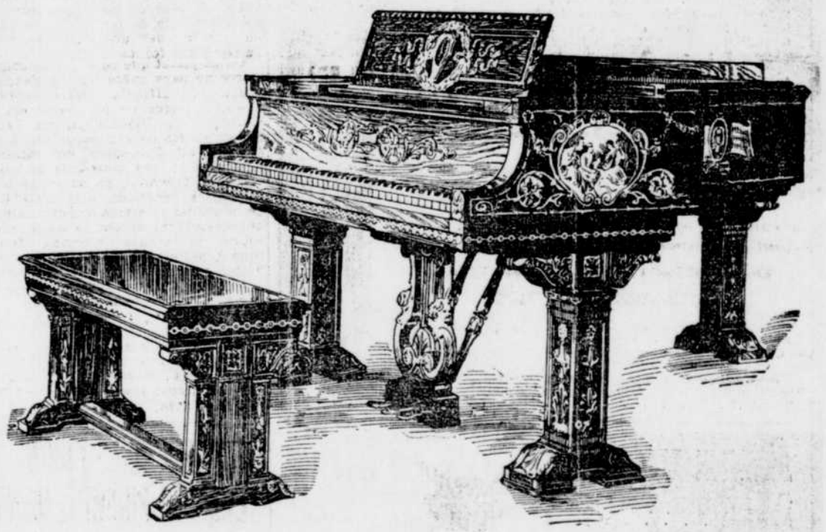

L'Incomparable Steinway

CE magnifique Piano à queue a été fait sur commande pour un des millionnaires de Montréal par Steinway & Sons, New York.

Il est en noyer italien, sculpté avec un goût exquis et artistement décoré de fleurs magnifiques, d'arabesques et dessins à la peinture, en une combinaison de couleurs et d'effets pour assortir aux décorations de la salle de musique. Les gens qui tiennent à avoir ce qu'il y a de mieux avec leur argent choisissent invariablement le Steinway, et c'est une autre preuve irréfutable que le Steinway est le meilleur piano du monde.

Les pianos Steinway de modèles ordinaires se vendent à aussi bon marché que $650.

Demandez le catalogue illustré.

C. W. LINDSAY Limited

Seuls Agents pour Steinway

512 rue Sainte-Catherine Ouest — MONTREAL — 394 rue Sainte-Catherine Est.

OTTAWA — 189 rue Sparks. QUEBEC — 201 rue Saint-Jean.

11,13

COMPTEZ DIX ! MAUVAIS RHUME SOULAGE COMPTEZ TROIS HEURES — RHUME GUERI

Jamais d'insuccès avec Catarrhozone ; il guérit complètement.

Ne reniflez pas ni n'éternuez avec un mauvais rhume. Chassez-le immédiatement avec "Catarrhozone". C'est le remède le plus sûr jamais connu pour les rhumes; cassez-les rapidement et simplement. La vapeur médicamentée de CATARRHOZONE se répand dans toutes les parties des voies respiratoires, et son action bienfaisante est ressentie à l'instant. Peu importe que le rhume soit dans le cerveau, la poitrine ou les poumons, Catarrhozone l'atteindra et le guérira rapidement.

Facile à employer, oui, certainement—non pas une simple drogue à prendre, parce que vous respirez simplement les vapeurs de pin les plus calmantes et les plus douces qui viennent de ce merveilleux inhalateur de Catarrhozone.

"Je puis affirmer avec plaisir que Catarrhozone est tout simplement un remède merveilleux pour les rhumes", écrit P. F. Clément, d'Augusta. "Pendant plusieurs jours, l'hiver dernier, mon cerveau était tout rempli de rhumes. Mes yeux pleuraient, je reniflais et toussais tout le temps. Je pris plusieurs remèdes. J'étais malade rien qu'à les voir. Finalement j'essayai Catarrhozone. Son effet fut magique. Il soulagea les membranes enflammées, arrêta l'éternûment et me guérit en peu de temps. Je n'ai jamais rien vu pour casser un rhume comme Catarrhozone."

Ayez l'appareil complet, $1.00, il agit rapidement. Petite dimension, 50c; grandeur d'essai échantillon, 25c chez les marchands de partout. w

PAIN
GILT EDGE
Meilleur que le meilleur pain fait à la maison.
JAS. STRACHAN, Reg'd
Boulangers de la famille Royale.
Ave Hôtel-de-Ville. Tél. Est 71

D'AUTRES BELGES VONT SE BATTRE

Environ une centaine ont passé par Montréal, venant de l'Ouest.

Il est passé hier à Montréal un contingent d'une centaine de réservistes belges venant de l'ouest du Canada, en route pour la ligne de feu. Il y avait parmi eux des volontaires qui n'étaient pas appelés mais qui volaient quand même au secours de leur patrie. Quelques-uns aussi portaient fièrement leur uniforme de soldat belge. De la gare Windsor ils se rendirent chez le consul de Belgique qui prit les arrangements nécessaires à leur transport. Ils sont partis hier soir par l'Intercolonial pour Halifax, d'où ils s'embarqueront pour le théâtre de la guerre. M. de Sola dit qu'il est agréablement surpris de l'enthousiasme des Belges et il déclare qu'il y en a déjà plusieurs milliers qui ont quitté le Canada, dont plusieurs n'étaient pas appelés sous les armes. Il ne croit pas qu'il reste actuellement au Canada beaucoup de Belges en état de porter les armes, et il ajoute que les événements actuels prouvent qu'il y avait beaucoup plus de Belges chez nous que le recensement ne le laissait voir".

Rome, 11. — Le roi Victor Emmanuel et M. Salandra, premier ministre, ont mangé du pain préparé de deux façons nouvelles et l'ont trouvé excellent. L'un de ces pains contenait 12 p.c. de riz et l'autre la même quantité de son. On croit que le gouvernement obligera le peuple à manger du pain ainsi préparé si la situation causée par la cherté du blé ne s'améliore pas.

LES ELECTIONS AU CLUB DES HOMMES D'AFFAIRES

Lundi dernier, le 8 février courant, avait lieu à leur salle, l'assemblée générale des membres à vie de ce Club, pour l'élection des directeurs pour l'année courante.

Il est proposé par monsieur Emery Lespérance secondé par monsieur P. Lefebvre que monsieur Alfred Gravel soit élu président temporaire, et l'on procède alors aux élections qui ont donné le résultat suivant :

MM. Napoléon Dépatie, président; Edgar Richard, 1er vice-président; Wilfrid Larose, 2ème vice-président; J. A. Marier, trésorier ; J. F. Sénécal, J. E. Lespérance, J. A. Millette, directeurs; Auguste Dorais, secrétaire

Un vote de remerciement ayant été proposé par M. P. Lefebvre, secondé par M. Edgar Richard, pour le bureau sortant de charge, le nouveau président, M. Dépatie est prié de prendre le fauteuil et par un discours bien approprié remercie les directeurs de l'honneur qu'ils ont bien voulu lui faire, et on procède alors au rapport du Secrétaire pour l'année finissant, qui ayant été trouvé très satisfaisant est accepté à l'unanimité.

Pour Guérir RHUME En Un Jour
Employez les tablettes LAXATIVES BROMO Quinine. Les thérapeutiques prouvent l'exposition effectuant. Signature E. W. GROVE, sur chaque boîte. 25c.

BLESSE A LA TETE

M. Ernest Boissonneau, demeurant au No 612, rue Cartier, conducteur à l'emploi du Pacifique Canadien, est tombé en bas d'un tramway, à l'angle des rues Craig et Amherst, hier soir, et s'est blessé à la tête.

Il fut transporté à l'hôpital Notre-Dame.

DUPUIS FRERES. Limitée. DUPUIS FRERES. Limitée. DUPUIS FRERES. Limitée. DUPUIS FRERES. Limitée. DUPUIS FREKES. Limitée.

Grandes Occasions du Vendredi

"LE CANADA D'ABORD ..... ET TOUJOURS"

Le mouvement en faveur de l'article "Fait au Canada" ne repose pas seulement sur les chiffres, ce n'est pas simplement une campagne menée pour des motifs sordides, pour un gain commercial, il va plus loin. Tout comme ce que nous admirons dans les ARTS, les SCIENCES et la LITTERATURE, nous pouvons le transformer, l'idéaliser et le placer sur un piédestal pour l'offrir à l'admiration de tous. Ce ne sera plus un mouvement pour l'article "Fait au Canada", ce sera un mouvement pour le "Canada d'abord ..... et toujours."

En favorisant l'Industrie Canadienne, nous ne songerons plus seulement aux avantages matériels que nous en retirerons, mais nous aurons surtout constamment en vue la prospérité et la grandeur de notre patrie. Nous serons fiers des ressources naturelles nationales, fiers des résultats atteints dans les Arts, l'Industrie et le Commerce, fiers de la nation et de la destinée canadiennes. Toutes nos actions seront guidées par cette devise:

"LE CANADA D'ABORD ..... ET TOUJOURS"

VENEZ ECONOMISER A L'EPICERIE DUPUIS—PRIX SPECIAUX POUR VENDREDI ET SAMEDI

Soupes Campbell, 3 btes . . 31c
Soupes Symington, 8 paq. . . 25c
Pois Français fins, 2 btes . . 27c
Fèves au lard, 2 grosses btes 25c
Sardines domestiques, 6 btes 25c
SARDINES, MARQUE VICTORIA. Reg. 12c pour . . 10c
Sardines Sea Bird, 2 btes . . 27c
Sardines Troulec, 3 btes . . 25c
Saumon Clover Leaf, bte . . 25c
SAUMON ROUGE, MARQUE VICTORIA, BOITE . . . 20c
Saumon Rose, 2 btes 21c
Clams frais, 2 btes 25c
Poulet, bte 1 lb. 33c
Dinde, bte 1 lb. 38c
Poulet désossé, bte 30c
Homard, bte ½ lb. 28c

Pois Early June, marque Victoria, 3 btes . 24c

Tapioca perle, 4 lbs. . . . 25c
Riz Rangoon, 5 lbs. 25c
Wheatlets, 3 pqs. 24c
Pois verts, 3 lbs 25c

Sardines Normanna aux tomates, bte 15c
Maquereau frais Normanna, bte 25c
HARENG A L'HUILE ICE CASTLE, 3 BOITES . . 19c
Lapin bouilli, bte 38c
Cubes Oxo, bte 25c pour . 23c
CHAMPIGNONS, BOITE . . 20c
Choux de Bruxelles, grosse boite 25c
Bloater Paste, 2 boites . . . 15c
SUCRE GRANULE, 20 LBS (avec commandes) $1.36
Sucre à fruits à glacer ou en morceaux, 3 lbs. 26c
Farine de maïs jaune, 6 lbs. . 25c
Farine de sarrasin, 5 lbs. . . 34c
Avoine roulée, 6 lbs 28c
Sel de table, 2 sacs d 10c pour 15c
Poivre blanc, lb. 31c
Oignons d'Espagne, 6 lbs. . . 25c
PATATES MONTAGNES VERTES, QUART, 17c; POCHE. . 87c
Noix mélangées, 5 sortes, lb. 22c
Miel pur, jarres 1 lb. 25c, 2½. 45c
Mélange éponge pour gateaux, 3 paq. 25c
GELEE BEE, 5 PAQ. . . . 23c
Gelée Shirrifs, 3 paquets. . . 25c
Blanc manger, 5 paq. 25c

Crème Fusseil, boite 25c, pour 19c
Moules au café, 2 paq. . . . 21c
Sels Hygiéniques Kkovas, 3 bts 25c
Farine patates, 2 paq. . . . 25c

Vinaigre blanc, 2 bouteilles. . . 25c

Sauce Worcestershire, 3 bout. 25c
Vinaigre malt, bout., 15c et. 19c
Sel aux oignons, 2 bout. . . 25c
Marinades Maconochie, bout. . . . 15c et 23c
Post Toasties, 3 paq. 28c
Corn Flakes Quaker, 3 paquets. 25c
Pois marrowfat, 3 paquets. 25c
Corn Flakes, Kellogg, 3 paquets. 28c
Macaroni vermicelle, coquilles ou Spaghetti, 3 paq. 25c
Betteraves, gros flacon. . . . 21c
Moutarde Sterling, bte. . . . 10c
Raifort Sterling, Bot. . . . 15c
Chou rouge préparé, 3 bout. 25c
POP CORN, PAQ. 5c. 6 PAQ 25c
Oranges sans noyaux, doz. . . 16c
Oranges sans noyaux, douzaine. . . . . 20c, 24c et 30c

Café Santos, lb. 35c
Café Moka et Java, lb. . . . 39c
Thé noir Indien, lb 25c, 3 lbs. 72c
Thé vert naturel, lb 29c, 3 lbs 80c
Thé 5 o'clock, lb. 35c
Thé spécial, lb. 39c
Poudre à pâte, 2 btes 1 lb. . . 25c
POUDRE PATE MAGIC, BTE 1 LB. 24c
Farine Regal, 7 lbs 31c
Farine Ogilvie, 7 lbs 32c
Corn Starch, 4 paq. 25c
Crisco, boite 1½ lb. 30c
Sauce H. P. ou A., bout. . . 18c
Gros citrons juteux, 2 doz. . 29c

Blé-d'Inde, marque Victoria, 3 btes 24c

Lentilles ou fèves Lima, 2 lbs. . . . 25c
Quaker Oats, gros paq. 25c
Shredded Wheat 2 paquets 25c
Fèves blanches, 4 lbs. . . . 25c
Noix de coco, 6 pour. 25c

Spéciaux du JEUDI SOIR Seulement
De 6 à 10 P.M. Tél. Est 4510

Quaker Oats gros paquets. Rég. 25c pour 21c

Farine Préparée Brodie, paq. 6 lbs. Rég. 35c pour 29c

Ces spéciaux avec une commande générale d'épicerie seulement.

Pommes Baldwin, quart. . . . 45c
Pommes Greening, quart . . . 38c
Coconut, lb. 18c
Figues de table, lb. 18c
Grenobles ou piquées écalées, lb 40c
Pêches évaporées, 2 lbs. . . . 25c
Pommes évaporées, 2 lbs. . . 19c
Abricots évaporés, lb. 19c
Figues à cuire, 4 lbs. 29c
RAISIN DE TABLE, PAQUET 1 LIVRE 21c
Corinthe, 2 paquets 21c
Raisin épépiné, 2 paquets . . . 21c
Pruneaux frais, 2 livres . . . 25c
Mélasse, 2 boites 21c

Pommes, marque Victoria, boite 20c
Pêches, marque Victoria, boite 12½c
Pêches, marque Victoria, boite 17c
Poires, marque Victoria, boite 12½c
Pêches, marque Victoria, boite 17c
Fraises, marque Victoria . . 18c
Framboises, marque Victoria 18c

Bleuets, bte 1 gallon 50c
Bleuets, bte 14c

Sirop Lyle, boite 2 lbs. . . . 20c
Confitures Ely Whittakeron Hartley jarres 1 lb. 21c
Marmelade aux oranges de Deurr, jarre 1½ lb. 31c
Café Camp, bout. . . . 18c et 32c
Cacao Fry, 3 btes 16c. . . . 28c
Cacao Fry, boite ½ lb. 23c
Cacao Fleur de Lys, bte ½ lb. 19c
Cacao Fleur de Lys, 3 boites 10c pour. 25c
Essences, 3 bout. 25c
Nettoyeur Savol, rég., 10c boite, 4 boites. 21c
Empois Bee ou Chinois, 3 paq. 25c

Old Dutch ou Polly Prim, 3 btes pour 25c

Savon Castille, morceau 2 lbs. 22c
Savon Barsalou, 4 morceaux. 25c
Poudre Barsalou, 7 paquets. 25c
Poudre à Laver Lively Polly 7 paq. . . . 25c
Ammoniaque en poudre, 3 paq. . 25c
Ammoniaque Liquide, 3 bout. . . 25c
Soda à Laver, 10 lbs. 10c
Bleu à Laver, 2 lbs. 25c

Gold Dust, gros paq. 23c
Gold Dust, 6 paq. 25c
Mine à poêle, 3 btes. 25c
Cirage à chaussures, 2-1 ou Polo, 3 boites. 25c
Borax pur, 6 paq. 25c
Poudre à Balayer, 10 lbs. . . . 25c
Savons Sunlight, Surprise ou Lifebuoy, 6 barres. 26c
POUDRE A LAVER CHINOISE, 7 paq. 25c
Empois Blanc, 3 btes. 25c
Savons Taylor ou Naptha, 6 morceaux. 25c
Savon Comfort, 10 morceaux. . . avec commande. 40c

Tomates, marque Victoria, 3 btes 24c

Pois cassés, 3 lbs. 25c
Pot Barley, 5 lbs 25c
Postum Cereal, paquets . . . 14c et 23c
Riz Patna, 4 lbs 25c

Visitez notre Exhibition de Produits Fabriqués au Canada

CONFECTION POUR DAMES

BLOUSES BLANCHES DE $1.50 A $2.00 POUR 98c

Blouses de voile brodé et linon blanc, choix infini de jolis styles, derniers effets en collet et manches. Grandeurs 34 à 42. Rég. $1.50 à $2.00 pour 98c

BONS MANTEAUX D'HIVER de $9.00 à $12.50, bonnes étoffes, couleurs et styles. Prix $3.95

MANTEAUX D'HIVER, de $12.50 à $17.50 étoffes tout laine, bonnes couleurs. Toutes grandeurs. Prix $5.98

20 ROBES EN SERGE tout laine, en noir, marine, tan et Copenhague. Jolis styles variés, garnies d'un collet, poignets et ceinture. Grandeurs 16 à 42. Valeur $8.00 à $8.50, pour . . $5.00

15 ROBES EN CHIFFON et tulle fantaisie. En blanc, écru, rose et bleu pâle, garnies de braid fantaisie et dentelle. Grandeurs 36 et 38. Valeur $15.50 à $20.00 . . . . . $6.95

JUPES TAILLEUR, en serge tout laine, worsted et whipcord, garnies de plis et boutons. En noir, marine, Copenhague et fauve. Toutes les grandeurs. Prix $1.98

BLOUSES DE SOIE paillette et fantaisie, jolis styles variés. Grandeurs désassorties. Prix . . $1.79

AUBAINES POUR HOMMES

CASQUETTES

Casquettes pour hommes et garçonnets, avec bande de fourrure, tweeds assortis. Rég. 75c pour. . . 39c

VETEMENTS DE DESSOUS

Lots désassortis de vêtements de dessous pour hommes, cachemire de laine écossaise, tricot à côtes. Morceaux désassortis. Rég. jusqu'à $2.00, pour. 69c

CHAUSSETTES

Chaussettes tout laine, tricot à côtes, mélange de bruyère. Rég. 50c pour. 23c

LE CELEBRE SPECIFIQUE DU Dr FRANCE

Remède infaillible contre toutes maladies de la peau, eczéma, variole, dartres, abcès, taches de rousseur, rides, points noirs, gale, irritations de la peau, maladie de barde, gangrène, rifle, plaies vives, ulcères, etc.

Afin d'introduire cette préparation au public et particulièrement à ceux qui souffrent de maladie de peau ou du cuir chevelu, on pourra se procurer ce spécifique pour, la bouteille. 50c

BRODERIE

12,000 VERGES DE BRODERIE, de 27 pouces, sur linon et mousseline, pour robes et volants de robes, brodée sur une hauteur de 18 pouces, qualité parfaite, 50 dessins différents. Rég. 60c et 90c la verge, pour . . . 24c

6,000 VERGES DE BRODERIES DE 47 POUCES, sur mousseline suisse, brodée sur une hauteur de 27 pouces, pour robes ou volants, 25 dessins différents. Qualité parfaite. Rég. 90c à $1.25 la verge, pour 29c

BRODERIE, linon ou mousseline, qualité parfaite, largeurs 3 à 7 pouces. Longueurs de 5, 6½ à 10 vgs. Réguliers 7c à 12c pour . . 3½c

Avez-vous Essayé le Marché Dupuis?

Oignons rouges, 7 lbs. . . 25c
Hadock frais, lb. 6c
Doré frais 10c
Brochets. 12c
Petit poisson de Trois-Rivières, le quart. 50c
Fletan. . . . . 12½c et 14c
Morue tranchée. . . . 10c et 12c
Truite des lacs, salée. . . 10c
Saumon salé 12½c
Anguille salé 10c
Poissons frais de toutes sortes.
Epaule de porc frais. . . 13½c
Longe de porc frais. . . . 17½c
Porc frais haché. 12½c
Filets de porc frais. . . . 25c
Filets de bœuf. 23c
Amourettes, 3 pour. . . . 20c
Steak de flanc. 18c
Veau, quartier de devant. 12½c
Veau, quartier de derrière . 17c
Agneau, quartier de devant. 15c

SPECIAUX DU JEUDI SOIR DE 6 A 10 HRS P.M.

Hadock de Portland, lb. . 6c
Graisse pure en chaudière, 10 lbs. $1.49
Petit poisson de Trois-Rivières, le quart. 45c
Brochets frais. 12c
Fletan en morceau, lb. . . 11c
Fletan tranché, lb. . . . 12½c
Oeufs de choix, la douz. 33½c
Oignons d'Espagne, 6 lbs pour 25c

CES COMMANDES SONT LIVREES LE VENDREDI MATIN A 8 HRS.

Agneau, quartier de derrière 18c
Steak dans la ronde. . . . 18c
Meilleur beurre de crémerie. 33c
Meilleur beurre de ferme, lb. 29c
Graisse pure, en morceaux d'une lb. 18c
Graisse composée, morceaux d'une lb. 15c
Graisse en chaudière de 3 lbs 54c
Graisse en chaudière de 3 lbs, (composée). 44c
Graisse en seau de 20 lbs. $2.90
Graisse composée en seau de 20 lbs. $2.25
Essayez notre saucisse marque Rose, lb. 20c
Saucisse, spécial de Dupuis, 2 lbs 25c
Saucisse en coiffe, 2 lbs. . . 25c
Saucisse "spécial de Dupuis" 10c
Voyez notre étalage de fromages contenant plus de 30 sortes.

Vente de Serins et Poissons Dorés

à des Prix Spéciaux pour les Ecouler Rapidement Demain

500 serins chanteurs. Rég. $3.00 pour $1.98

500 serins chanteurs (Rollers). Rég. $5.00 pour $3.98

500 serins chanteurs (Rollers). Rég. $6.75 pour $4.98

6c 2,000 poissons dorés. Rég. 10c pour 6c

2,000 poissons dorés. Rég. 15c pour 10c

2,000 poissons dorés. Rég. 25c pour 19c

Globes à poisson, en verre clair, grandeur ½ gallon. Rég. 25c pour 19c

USTENSILES EMAILLES

Bains-marie émaillés, bouillottes à eau, bidons à lait, pots à l'eau. Votre choix 29c

Bains-marie émaillés, marmites, chaudrons à confitures, seaux à l'eau, crachoirs, plats pour la viande, etc., etc. Prix 49c

Aussi plusieurs autres grandes valeurs à 5c, 7½c, 10c, 15c, 39c, 59c et 69c

Casseroles à bec en aluminium, grandeur 1 pinte. Régulier 35c, pour 15c

Poêles à frire, de 45c, pour 19c

Bouillottes à eau en aluminium, de $2.00, grandeurs 2 pintes, pour $1.49

Théières et cafetières émaillées, grandeur 2 pintes. Prix 29c

Théières et cafetières émaillées, grandeur 3 pintes. Prix 39c

1,500 ARTICLES EMAILLES. VALEURS JUSQU'UA 25c POUR 10c

Flasques pour le thé, plats à pouding, gobelets à long manche, bidons à lait, bassins à l'eau, écumoires, gobelets, tasses, bols, théières et cafetières, cuillers à pot, cuillers, etc., etc. Votre choix 10c

Dupuis Frères LIMITEE

LE MAGASIN DU PEUPLE

J. N. Dupuis, Président. H. W. Beauclerk, Vice-Président. A. J. Dugal, Directeur-Gérant.

Nous avons Réduit les prix à notre moderne et Hygiénique

Salon de Toilette et Manicure

Arrangement des cheveux, Rég. 50c pour. 35c
Ondulation Marcel. Régulier 75 cents pour 35c
Shampooing ordinaire. Régulier 50 cents pour. 35c
Shampooing avec tonique. Régulier 75c pour. 45c
Shampooing, mélange pour cheveux blancs. Régulier 75 cents pour. 45c
Shampooing et ondulation Marcel, Rég., $1.00 pour. . 50c
Massage du visage. Rég. 75c pour. 50c
Manicure. Régulier 50 cts pour. 35c
Nettoyage des tresses, des bourrures et frisettes. . . 25c
Shampooing pour cheveux très longs. Rég., 75c pour. . 35c
Shampooing avec camomille. Rég. 75c pour. 45c
Cheveux grillés ou coupés. Rég., 50c pour. 35c
Cheveux grillés ou shampooing. Rég. 75c pour. . . . 50c
Shampooing et arrangement des cheveux. Rég. 75c pour 40c
Traitement du cuir chevelu et ondulation. 85c
Transformations nettoyées et arrangées. 75c
Pompadours nettoyés et arrangés. 50c

SOIES ET ETOFFES

DRAP DUCHESSE noir, tout laine, largeur 48 pouces, beau noir jais, très désirable pour jupes ou robes . . $1.50 pour 79c

CREPE DE CHINE noir, tout laine, largeur 42 pouces, noir mat. 75c pour 59c

WORSTED MARINE tout laine, largeur de 54 pouces, qualité très pesante et durable pour vêtements de garçonnets ou fillettes . . $1.50 pour 95c

SOIE PAILLETTE noire, tout soie, largeur de 36 pouces, beau fini brillant, ne se froissant pas, $1.35, pour 79c

SOIE RAYEE romain et plaid fantaisie, largeur de 20 pouces, beau choix de dessins et couleurs, nouveauté pour blouses, garnitures, etc. 79c

PEAU DE SOIE noire, tout soie, largeur de 20 pouces, teinte à Lyon, ce qui est une garantie pour sa bonne durée $1.25 pour 69c

BOTTINES ET CLAQUES

CLAQUES MENLO POUR HOMMES, empeigne longue, doublure de coton, talon bas. Pointures 9 à 11. Rég. 90c pour . . . 39c

BOTTINES BOUTONNEES EN VEAU TAN POUR DAMES, 12 boutons, empeigne courte, bout rapporté moyen, semelle à trépointe Mackay, talon haut. Pointure 4 seulement. Rég. $3.50 pour $1.49

PANTOUFLES DE MAISON POUR DAMES, bordure braid fantaisie, pompon de soie, semelle de cuir, talon moyen, en bleu Alice et noir. Rég. $1.40 pour . . . 99c

PARDESSUS EN JERSEY NOIR POUR HOMMES, doublure laineuse, à une boucle, talon bas. Pointures 10 et 11 seulement. Régulier $2.25 pour 99c

Vente de Meubles de Février

SOFA-LIT, un des articles les plus utiles que puisse contenir une maison, recouvert en velours vert de bonne qualité, faisant lit double, comme le fait voir la vignette. Valeur de $15 pour $9.98

On Demande 100 Commis Supplémentaires. S'adresser au Surintendant.

Spéciaux du Matin

De 8.30 à 9.30 hrs. a.m.

SATINE NOIR, 30 pcs, beau fine brillant, teinte solide. Valeur régulière de 25c pour . . 13c

LITS EMAILLES BLANC, garnitures de cuivre, toutes grandeurs, construction solide. Valeur régulière de $3.50 pour . . $1.69

CACHE-CORSET POUR DAMES, belle batiste, garnis d'un empiècement dentelle, passe-ruban et ruban passé. Régulier 35c pour 19c

JUPONS POUR DAMES, bonne qualité de satiné noir, garnis d'un volant plissé. Rég. 75c pour 39c

BLOUSES BLANCHES, en linon et mousseline, encolure haute ou basse et manches ¾. Grandeurs 34 à 42. Rég. 79c à 98c pour 39c

SAVON FAIRY POUR LE BAIN. Rég. 5c. Spécial 3¾c
Pas plus qu'une douzaine au même client.

COTON ABSORBANT, paq. d'une lb. Rég. 39c pour 25c
Pas plus qu'une livre au même client.

MOUSSELINE A RIDEAUX, toutes nuances. Régulier 10c pour 5c

OREILLERS SANITAIRES, bon coutil fantaisie, 19 x 26 pcs. Rég. 85c la paire pour, chaque oreiller 27c
Pas plus qu'un paire au même client.

BOUILLOIRES EN TOLE galvanisée, grandeur No 9, légères, fortes et durables. Rég. $1.25 pour 69c

FLANELLE GRISE UNIE, bonne qualité pesante, pour chemises, pour hommes et garçonnets. Rég. 18c à 20c pour 10½c

FLANELLETTE RAYEE ASSORTIE, nuance pâle ou foncée, aussi quelques pièces de flanellette blanche. Spécial . . 6¾c

TUQUES DE LAINE, tricot alvéolé, en noir, blanc et gris, pour enfants. Rég. 25c pour 12½c

PAS DE COMMANDES PAR LA POSTE, TELEPHONE OU C.O.D.

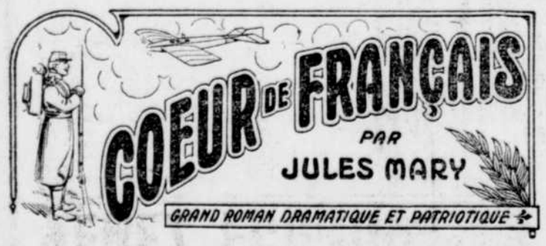

TROISIEME PARTIE

Sous l'Uniforme Français

38 Suite

— C'est fait !

— Sans accroc?

— Aucun.

— Vous êtes un habile homme. Bravo!... Vous allez recevoir une invitation du général...

Deux jours après il la reçut... Et ce fut le général lui-même qui la lui apporta...

Lorsque le garçon d'hôtel monta le prévenir de cette visite, Drogont brusquement se leva... La matinée était très fraîche, bien qu'on fût au cœur du printemps... Il avait plu, une de ces pluies froides accompagnées de grêle et de neige et qui se terminent brusquement dans un rayon de soleil. Sorti de très bonne heure, malgré le temps, Drogont était allé faire sa promenade habituelle aux alentours des casernes et des quartiers, s'imprégnant de tous les détails de la vie militaire, y associant sa pensée constante, effaçant ainsi jour par jour tout ce qui subsistait d'une apparence qui aurait pu le trahir!...

Donc, il était dans son chez-lui, en pyjama et les pieds dans des pantoufles.

Derrière le garçon, le général entrait, empressé et cordial.

— Mon général... je ne m'attendais pas... Cet honneur... Je suis confus...

— Vous êtes confus d'avoir sauvé ma femme et ma fille en les tirant des mains de ces misérables? Et vous êtes surpris que j'en vienne vous remercier, lieutenant ?

Les mains s'étreignirent.

Et Drogont, avec une émotion intense, examinait cet homme qu'il voyait pour la première fois... auquel duquel le génie diabolique de Tête-de-Mort avait organisé une effrayante intrigue d'où dépendait le sort de deux grandes nations... Tout, en Bénavant, indiquait l'intelligence rapide, la décision et l'énergie...

Le lieutenant dut refaire le récit de l'attentat.

— Par le commissaire de police, fit le général, il m'a été facile de vous retrouver... Dans votre modestie exagérée... lieutenant, vous n'aviez pas songé qu'une enquête allait suivre dans laquelle vous seriez obligé de décliner vos noms et qualités...

— Je n'ai su que ce matin, par les journaux, quelles étaient les deux pauvres femmes auxquelles j'avais été assez heureux pour porter secours... J'en suis vraiment très fier, mon général, puisqu'elles sont si près de votre coeur...

Si Bénavant était examiné par Drogont, il examinait également le jeune officier.

En même temps, un regard autour de lui, sur cette chambre où ne se trouvaient, avec des livres, que les meubles nécessaires, le renseignait sur la pauvreté du lieutenant.

Puis son regard pénétrant, aigu, s'arrêtait sur les yeux de Drogont.

L'aventurier sentit un léger malaise, malgré tout son audace.

Et Bénavant pensait, à la même minute :

—C'est singulier... Les yeux de ce garçon manquent de franchise...

Mais une autre pensée corrigea la première.

—Timidité, sans doute... Et chez pareil officier, ceci ne me déplait pas.

Le général rompit ce court silence:

—Comment, diable, et par quel hasard, lieutenant, vous trouviez-vous, sur le coup de minuit, dans ces parages déserts du quai de Boulogne?

—Mon général, fit Drogont en riant, je suis allé passer ma soirée, hier, aux Variétés, et j'y ai fait une rencontre aimable... Nous sommes partis avant la fin du spectacle et c'est route de Versailles, à Boulogne, que ce roman d'amour s'est dénoué...

—Je vous prie de m'excuser... Je n'aurais pas voulu vous confesser... Du reste, l'aventure d'hier ne fait qu'avancer de quelques heures le jour où je vous aurais prié de passer chez moi... Pour moi, en effet, vous n'étiez pas un inconnu... J'ai reçu du gouverneur du Congo une lettre qui vous concerne. Il me dit que vous êtes l'homme des missions délicates et périlleuses, et que si jamais j'avais besoin de vous, quels que fussent les risques à courir...

—Mon général! fit Drogont en saluant.

—Vous savez l'allemand?

Sans sourciller, le lieutenant Ulrich von Falker répondit:

—Comme ma langue maternelle, mon général... Je l'ai étudiée depuis que je suis au régiment, et comme j'ai toujours eu la chance d'avoir pour camarades des Alsaciens, je me suis familiarisé... Je parle couramment...

—Très bien! dit Bénavant, songeur. Cela pourra servir. En attendant, il me semble juste que vous donniez à ma fille et à sa mère l'occasion de vous remercier mieux qu'elles n'ont pu le faire... Etes-vous libre, demain soir? Nous dînons à huit heures...

—Oh! mon général! fit Drogont, que l'émotion pâlissait.

Mais tout de suite son émotion se changea en terreur.

Le général ajoutait:

—Vous trouverez chez moi quelques officiers avec lesquels vous pourrez vous entretenir de vos campagnes d'Afrique... et il est vraisemblable que vous avez des amis communs... Adieu, lieutenant!

—Mon général!

Puis l'effroi qui l'avait saisi soudain s'affaiblissait, devant la certitude de se rapprocher de Madeleine. Il sentait un invincible attrait qui l'entraînait vers la jeune fille... Pour sa perte, peut-être... Il n'y réfléchissait pas.

C'était la partie suprême qu'il tenterait, et après laquelle tout le reste ne serait plus que des jeux d'enfant.

Il fallait ne point déplaire à Madeleine... chose facile, puisqu'il allait se présenter à elle avec l'apparence romanesque d'un sauveur.

Mais il fallait, sous les regards avertis et intelligents des officiers, parler de l'Afrique avec la chaleur, la précision et la vérité qu'aurait mises dans ses récits le véritable Frédéric Drogont, héros de cent prouesses.

Il vécut dans la fièvre les heures qui le séparaient de cette soirée. Il passait par des alternatives de joie et de crainte. Parfois, celle-ci l'emportait. Il se disait que c'était une entreprise folle, d'une témérité sans nom, et qu'une trahison, sinon une imprudence, soulèverait le masque de son mensonge... Après quoi il se disait qu'il était protégé, comme d'une triple cuirasse, par son audace même. A qui viendrait le soupçon que, sous cet uniforme de France, se cachait l'officier allemand, taré, renié par les siens... Est-ce qu'il n'y avait pas là quelque chose de si prodigieusement imprévu que se douter de la vérité était impossible Ceux-là mêmes qui oseraient soupçonner seraient les premiers à s'accuser de folie!...

Avant de partir ce soir-là, il passa deux heures à sa toilette. Non par coquetterie. Mais il il faisait ainsi chaque jour, renouvelant son maquillage, creusant ses traits, flétrissant le tour de ses yeux, se donnant l'aspect de l'homme qui, tout en renaissant à la santé, souffre encore de tout son être...

A huit heures moins quelques minutes, il sonnait à la grille de la villa...

Dans le courant de ce même après-midi, quelques heures après cette visite, avait lieu au Parc-des-Prices, un entretien qu'il faut que nous rapportions.

Au moment où Bénavant rentrait chez lui, Chémery lui avait dit:

—Mon général, César Sanguinède a des nouvelles à vous apprendre...

Le général eut un geste de surprise:

—Pour qu'il ait quitté sa frontière et qu'il soit venu à Paris, il faut, en effet, qu'il se passe des choses... Il m'attend

—Au salon, mon général.

—Restez avec moi, Chémery.

Ils pénétrèrent au salon. C'était une pièce pas très grande, mais joliment meublée de meubles précieux et rares, et toute encombrée de plantes admirables qui formaient, dans une vaste véranda donnant sur le jardin, comme une serre emmagasinant, de ce côté, tous les rayons de soleil. Des portes larges formaient une baie vitrée qui séparait le salon de la salle à manger, et dans celle-ci, une seconde véranda, de plantes vertes et de fleurs, donnant sur l'autre partie du jardin.

A l'entrée des deux officiers, César se dressa vivement.

Le général lui tendait les mains avec une cordialité affectueuse.

Et après un regard profond, il interrogea, laconique:

—Grave?

—Il s'agit de vous surtout, mon général...

—Oh! alors, c'est secondaire, fit Bénavant, dont le visage s'éclaira.

—Non, mon général, puisque c'est au travers de votre poitrine qu'on essaye d'atteindre le pays... Hier, j'ai reçu la visite d'une femme sur le dévouement absolu de laquelle j'ai le droit de compter... Vous savez de qui je veux parler, mon capitaine? fit-il en se tournant vers Chémery. Je ne l'avais pas revue depuis le jour où vous vous êtes trouvé avec elle chez moi... Mon général, c'est la femme de Tcherko... une Lorraine, victime et martyre...

—Je sais, Chémery m'a conté cette navrante histoire... Poursuivez!...

—Voici quelles furent les confidences de Catherine... "Tcherko, après un rapide voyage à Bruxelles et à Strasbourg, après un séjour de quatre semaines à Berlin, est venu passer vingt-quatre heures à la villa de Thionville... Il n'a reçu personne, mais il a écrit... le soir, dans son cabinet de travail... après quoi il s'est couché... Sa chambre et son bureau ne communiquent pas... Puis, Tcherko ne peut rien craindre... de moi, qu'il opprime et qu'il terrorise... Dans la nuit, j'ai pénétré dans le bureau... J'ai pris les lettres et je suis revenu chez moi... J'ai décacheté les enveloppes en les passant sur de la vapeur bouillante... Deux étaient écrites en chiffres et comme une table de multiplication... L'autre, en clair... Je les ai copiées toutes trois et je vous les apporte... Tcherko est reparti le lendemain dans la soirée et n'a pas eu le moindre soupçon..." Ces copies, les voici, mon général...

Deux lettres, avec des colonnes de chiffres espacés irrégulièrement, avec des multiplications qui n'étaient que des formules apparentes, car pas un chiffre, comme pas un total n'était exact...

(A suivre)