

Sears

# Journées Sears

**EN VEDETTE DANS CE  
CAHIER  
DES RABAIS ALLECHANTS  
ET NOS BAS PRIX  
DE TOUS LES JOURS  
4-5-6 et 8 AVRIL**

UN EVENEMENT QUE NOS CLIENTS ACCUEILLENENT AVEC PLAISIR! NOTRE PLUS GRANDE VENTE! PLUS DE 600 ARTICLES A BAS PRIX!



**POUSSETTE DE VOYAGE**  
**19<sup>99</sup> ch.**

Très légère et pratique. Repose-pieds, ceinture de sécurité réglable. Sa plie pour rangement. Cadre en aluminium. Tons de vert, orange, bleu ou jaune.

Vêtements pour enfants  
Rayon 29



**VESTON POUR GARÇONS**  
Rég.: 9.99  
**7<sup>99</sup> ch.**

Modèle brun ou marine. 2 poches plaquées. Fermeture à boutons-pression. Piqures contrastantes. 8 à 18 ans.

Vêtements pour garçons — Rayon 40

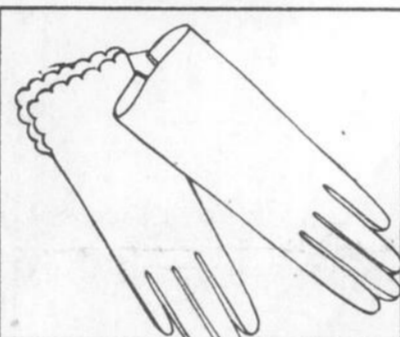

**GANTS DE CHEVREAU**  
Rég.: 9.98  
**7<sup>99</sup> pai.**

Modèle court à motifs variés. Pointures 6 1/2 à 8. Tons de marine, beige, tan ou brun.

Accessoires pour dames  
Rayon 88

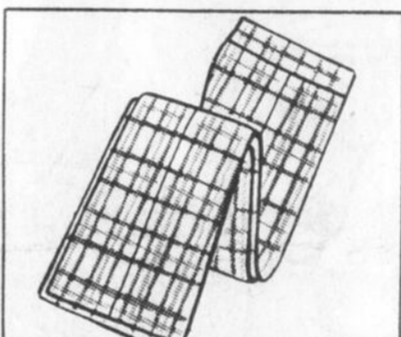

**PANTALONS POUR DAMES**  
Rég.: \$15  
**9<sup>99</sup> ch.**

Le pantalon qui sied! Double tricot de polyester. Motifs, couleurs variées. 10 à 18.

Vêtements sport pour dames  
Rayon 7

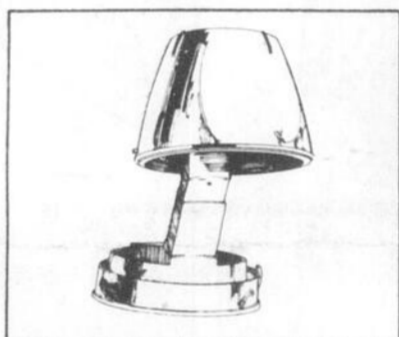

**SECHE-CHEVEUX KENMORE**  
Rég.: 35.98  
**30<sup>99</sup> ch.**

Élément 1000 watts. Télécommande 5 positions. Séchage sans vapeur.

Cosmétiques — Rayon 8



**DORMEUSE EN RATINE**  
**2 pour \$5**

Ratine extensible 80% coton/20% nylon. Glissière nylon pleine longueur. Choix de couleurs. Pour bébés de 14 à 26 livres.

Vêtements pour enfants  
Rayon 29

4 JOURS SEULEMENT. CETTE VENTE PREND FIN LUNDI A 5 H. 30 P.M. MEILLEUR CHOIX POUR LES PREMIERS ARRIVES.

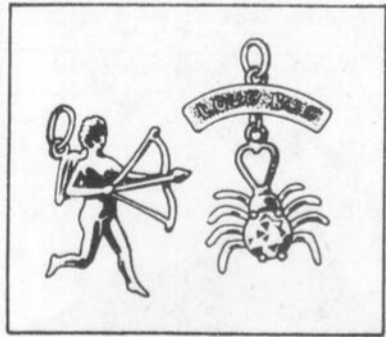

**BRELOQUES VARIEES**  
**21.50**

Breloques en argent sterling ou en or. Modèles pour tous les goûts.

Bijouterie — Rayon 4

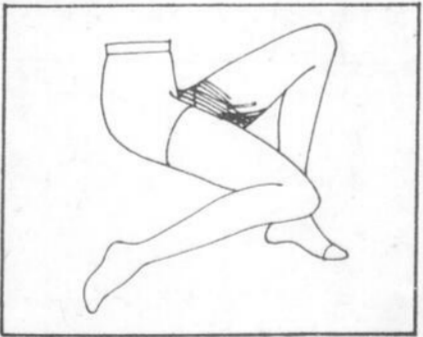

**BAS-CULOTTES POUR DAMES**  
Rég.: .69  
**2 pour .70**

Taille universelle (100 à 150 livres). Choix de tons brun soutenu, beige miel.

Bas pour dames — Rayon 75

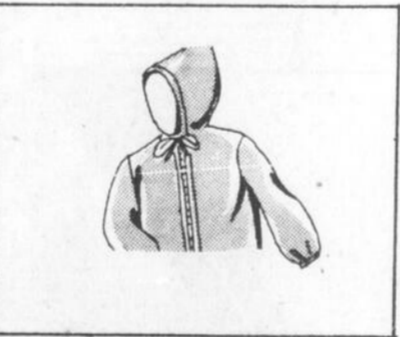

**COUPE-VENT POUR FILLETES**  
Rég.: 5.49  
**4<sup>44</sup> ch.**

En coton/nylon. Cordon à la taille et au capuchon. Rose, vert, bleu, mauve, etc. 7 à 14 ans.

Vêtements pour fillettes  
Rayon 77

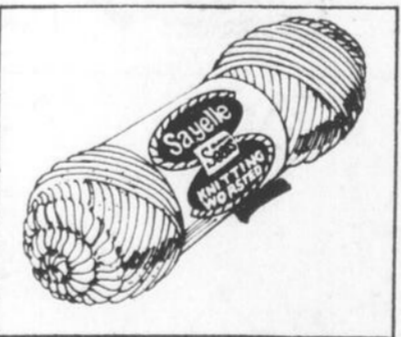

**FILE SAYELLE**  
Rég.: .89  
**.77 ch.**

Pelotes de 2 onces, 4 plis. Lavable. Choix de couleurs.

Menus articles — Rayon 25

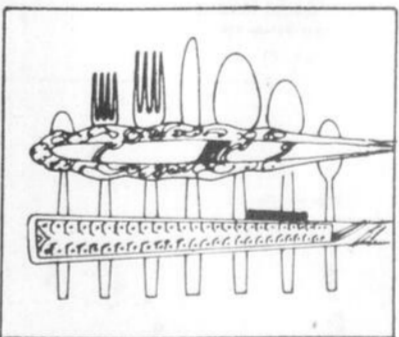

**52 PIECES EN ACIER INOXYDABLE**  
Rég.: 29.98  
**14<sup>99</sup> ens.**

8 de chaque: couteau, fourchette, cuillère à dessert, à café et à thé, fourchette à salade. Plus couteau à beurre, cuillère pour service, cuillère à sucre.

Choix de 2 motifs.  
Bijouterie — Rayon 4

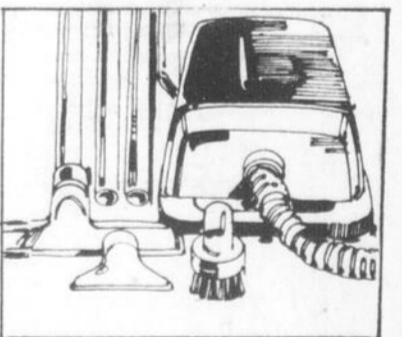

**ASPIRATEUR DE QUALITE**  
Rég.: 48.88  
**35<sup>88</sup> ch.**

Moteur puissant de 6.0 ampères. Livré avec accessoires et 1 sac à poussière. Cordon 15 pieds.

Aspirateurs — Rayon 20

COMPOSEZ 549-8111. LIVRAISON GRATUITE RENSEIGNEZ-VOUS SUR NOS CONDITIONS DE CREDIT.



**MIROIR OVALE**  
Rég.: 17.99  
**12<sup>99</sup> ch.**

Miroir de style florantin en verre robuste. Cadre de composition de ton or. Etamage garanti contre tout défaut pendant 5 ans.

Cadeaux et tableaux — Rayon 21

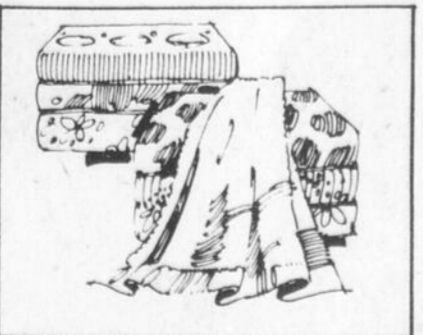

**GRANDES SERVIETTES DE BAIN**  
**1<sup>19</sup> ch.**

20 x 40 pouces et 20 x 42 pouces. Choix de motifs.

Literie — Rayon 96

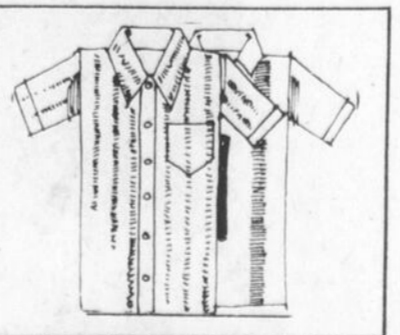

**CHEMISES SPORT**  
Spécial:  
**2<sup>99</sup> ch.**

Pour hommes. Confection 65% polyester/35% coton Perma-Prest. Lavables à la machine. Couleurs variées. P.M.G. TG.

Accessoires pour hommes  
Rayon 33



**DETERSIF "SEARS"**  
Rég.: 7.99  
**6<sup>99</sup> ch.**

Boîte de 20 livres de détergent concentré. Pas de phosphate.

Articles ménagers — Rayon 11

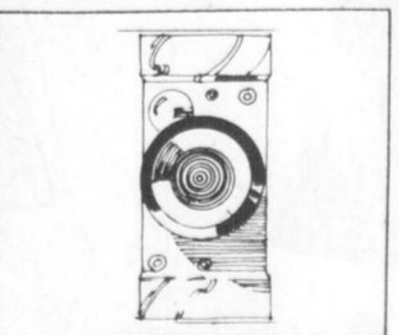

**VARIATEUR D'INTENSITE**  
Rég.: 9.99  
**5<sup>99</sup> ch.**

Permet de régler l'intensité de la lumière selon le goût de chacun. Bouton-poussoir pour réglage.

Quincaillerie — Rayon 9

**JOURS  
SEARS  
SE  
CONTINUENT  
LUNDI**

**TELE-SHOPPING**  
**549-8111**

Vous ne dites que **PORTEZ A MON COMPTE!**  
Nous entretenons ce que nous vendons.  
Notre garantie Satisfaction ou Remboursement.

Simpsons-Sears Ltd.

**HEURES D'OUVERTURE:**  
LUNDI - MARDI - MERCREDI: 9.15 a.m. à 5.30 p.m.  
JEUDI - VENDREDI: 9.15 a.m. à 9 p.m.  
SAMEDI: 9 a.m. à 5 p.m.

ARVIDA 548-8213  
ALMA 668-8391  
ROBERVAL 275-3722  
DOLBEAU 276-0947

Sears

Journées  
Sears

**OUVREZ-DONC  
UN COMPTE UNIVERSEL  
SEARS!**

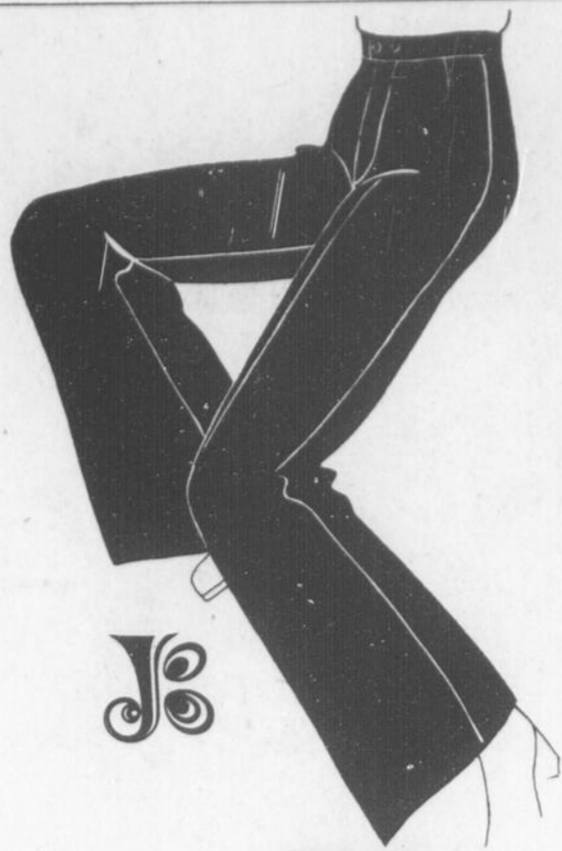

**8<sup>99</sup>** ch.

**RABAIS 3.01 SUR PANTALONS  
DOUBLE TRICOT POLYESTER**

Pour votre garde-robe du printemps, nous offrons de beaux pantalons faciles d'entretien et de style classique. Boutons-pression à la taille, glissière devant. Tons unis de marine, rouge, vert, bleu. Tailles "junior" 7 à 15.

Jeune Boutique — (Rayon 19)

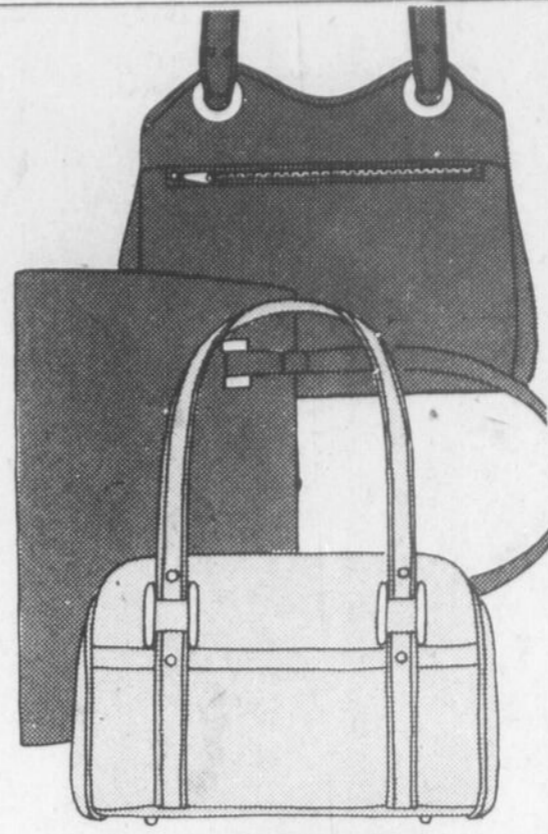

Valant \$14 **8<sup>99</sup>** ch.

**SACS A MAIN DE SPORT  
EN VINYLE TRES RESISTANT**

Choix de modèles en vogue: avec anse double ou bandoulière, etc. Blanc, os, marine, tan ou noir dans le groupe.

Accessoires pour Dames — (Rayon 88)

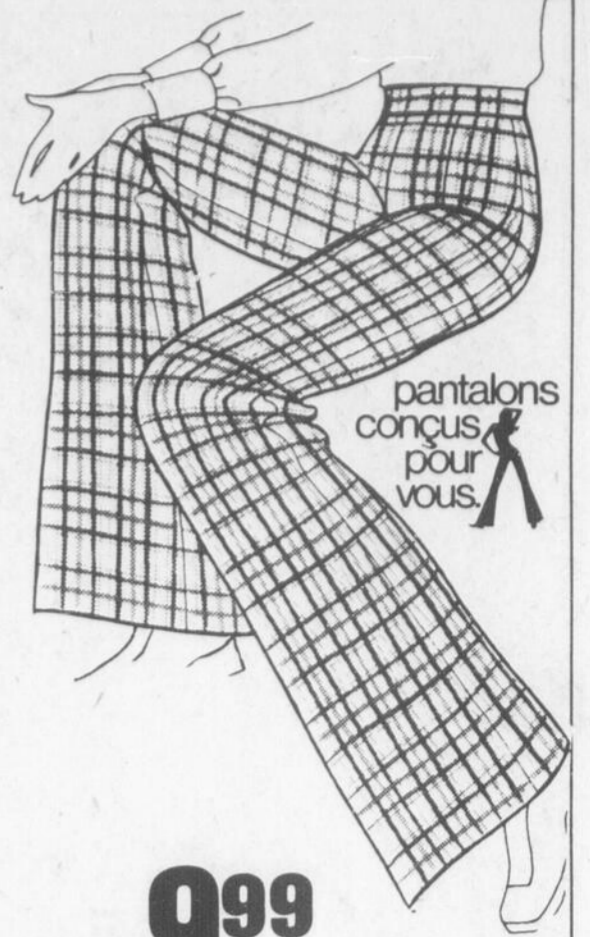

Rég. \$15 **9<sup>99</sup>** ch.

**RABAIS 5.01 SUR PANTALONS  
CONCUS POUR VOUS**

Taille ajustée, modèles nouveaux. Confection polyester quadrillé, lavable, séchant vite. Bleu, rose et gris. Tailles 10-18.

Vêtements Sports pour Dames — (Rayon 7)

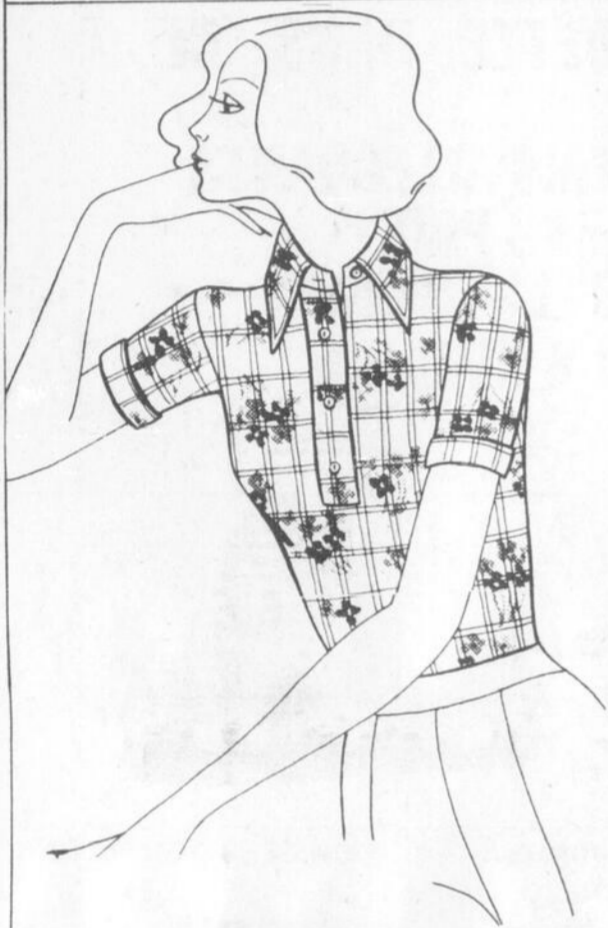

**7<sup>99</sup>** ch.

**BLOUSES MANCHES COURTES  
A MOTIFS SAISONNIERS**

Confectionnées en tricot de coton/polyester, elles se lavent aisément. Col chemisier. Imprimés variés. Tailles 10 à 18.

Vêtements Sports pour Dames — (Rayon 7)



**LE PRINTEMPS NOUS ARRIVE  
BIEN VITE... SOYEZ PRETES.**

**CHICS MANTEAUX  
POUR FILLETES**

Rég.: 16.98

**13<sup>99</sup>** ch.

Manteaux imperméables de coupe élégante; confortables et résistants, ils sont offerts dans un choix de couleurs printanières. Tailles 7, 8, 10, 12, 14. Choix de 2 modèles, tels qu'illustrés.



Rég.: 5.98 **4<sup>99</sup>** ch.

**TRICOTS MANCHES COURTES  
LAVABLES A LA MAIN**

Encolure ronde ou col standard. Confectionnés en polyester, dans les tons de blanc, bleu, rose ou marine. P.M.G.

Vêtements Sports pour Dames — (Rayon 7)

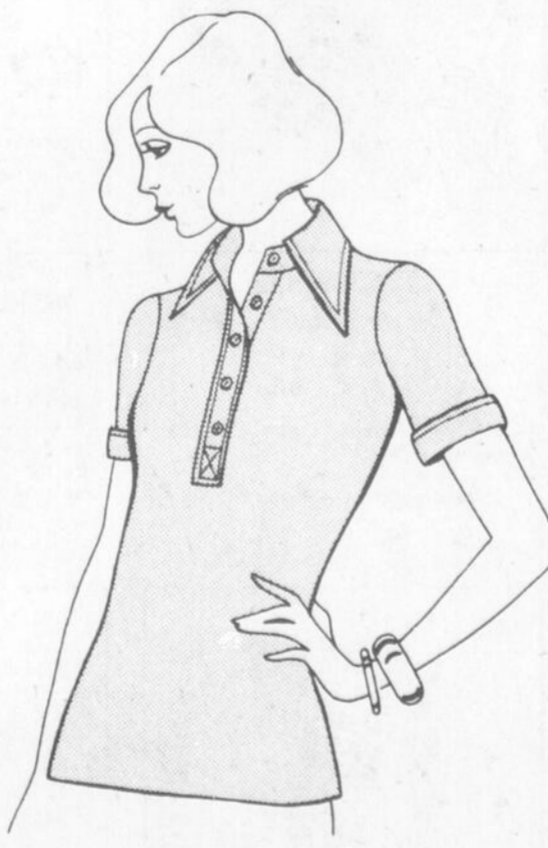

SPECIAL: **2<sup>99</sup>** ch.

**BLOUSES IMPRIMEES OU UNIES**

Confection coton/polyester facile d'entretien. P.M.G., tailles 32 à 36.

Accessoires pour Dames — (Rayon 88)



Rég.: \$14 **12<sup>99</sup>** ch.

**BLAZER DOUBLE TRICOT POLYESTER**

Marine, rouge ou vert... avec liséré blanc... nouveau! Se porte bien avec jupe ou pantalon blancs. 2 grandes poches plaquées, devant 3 boutons. Lavable/séchant machine. Tailles 10-18.

Vêtements Sports pour Dames — (Rayon 7)



Rég.: \$14 **12<sup>99</sup>** ch.

**BLAZER QUADRILLE POUR DAMES**

Lavable/séchant machine, ne requiert jamais de repassage. Marine/blanc ou rouge/blanc. Grandes poches plaquées, boutons devant. Tailles 10-18.

Vêtements Sports pour Dames — (Rayon 7)

Simpsons-Sears Ltd.

**TELE-SHOPPING  
549-8111**

Vous ne dites que PORTEZ A MON COMPTE!  
Nous entretenons ce que nous vendons.  
Notre garantie Satisfaction ou Remboursement.

**HEURES D'OUVERTURE:**  
LUNDI - MARDI - MERCREDI: 9.15 a.m. à 5.30 p.m.  
JEUDI - VENDREDI: 9.15 a.m. à 9 p.m.  
SAMEDI: 9 a.m. à 5 p.m.

ARVIDA 548-8213  
ALMA 668-8391  
ROBERVAL 275-3722  
DOLBEAU 276-0947

Sears

# Journées Sears

**SATISFACTION  
GARANTIE  
OU ARGENT  
REMIS**



**12<sup>99</sup>** ch.

**Polyester et mélanges de polyester pour dames et jeunes femmes**

Bas prix... grand choix de modèles, de couleurs et de motifs... tissus des plus variés, tous lavables à la machine. Ces robes sont offertes dans les tailles 12-20 et 14 1/2 - 24 1/2.

Robes pour dames — (Rayon 31)

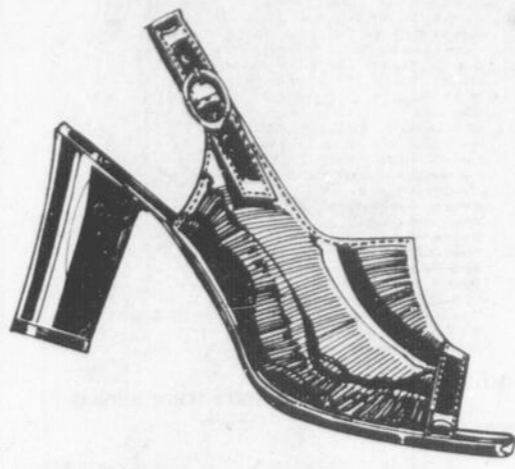

**12<sup>99</sup>** paire

Souliers élégants et vraiment féminins, avec empeigne d'uréthane. Bout ouvert, bride arrière à boucle. Couleur noire. Largeur B, pointures 5 à 10 (demi-incluses).

Chaussures pour dames — (Rayon 54)



**9<sup>99</sup>** ch.

**VESTE ELEGANTE  
POUR FILLETES**

Confection Orlon. Boutons devant, empiècement, poches plaquées et ceinture se nouant. Bleu de roi, rouge et or. Ages: 7 à 14 ans.

Vêtements pour fillettes — (Rayon 77)



**19<sup>99</sup>** ch.

**Bas prix sur manteaux  
toutes saisons pour dames**

En tissu acétate imperméable et matelassé, renforcé de tricot. Nettoyable à sec. Modèle en vogue. Blanc antique ou marine. Tailles 8-18 et 18 1/2 - 24 1/2.

Manteaux pour dames — (Rayon 17)

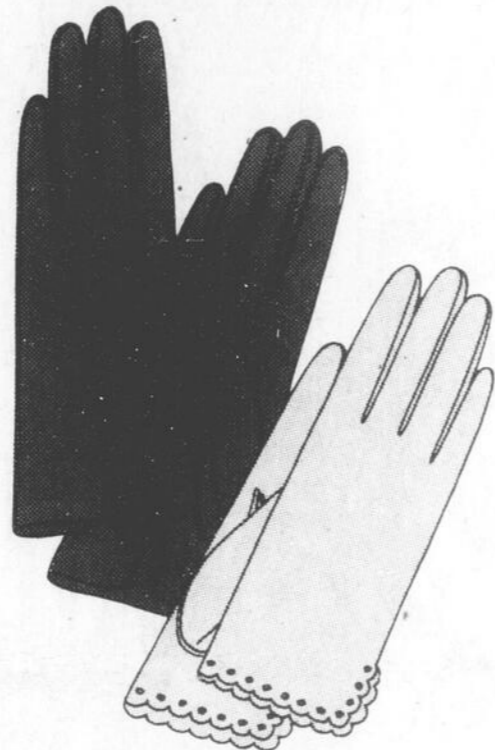

**7<sup>99</sup>** paire

Rég.: 9.98

**Gants de cuir véritable  
pour élégance printanière**

En peau de chevreux résistante, longueur moyenne. Grand choix de modèles fantaisie. Noir, brun, marine, beige ou tan. Pointure 6 1/2 - 8.

Accessoires pour dames — (Rayon 88)



**12<sup>99</sup>** paire

**Souliers pour dames  
à empeigne piquée**

Modèle féminin, élégant et pimpant, conçu pour confort en tout temps. Empeigne d'uréthane piquée; talon 1 3/4 pouce de haut. Pointures 5-10 (demi-incluses), largeur B.

Chaussures pour dames — (Rayon 54)

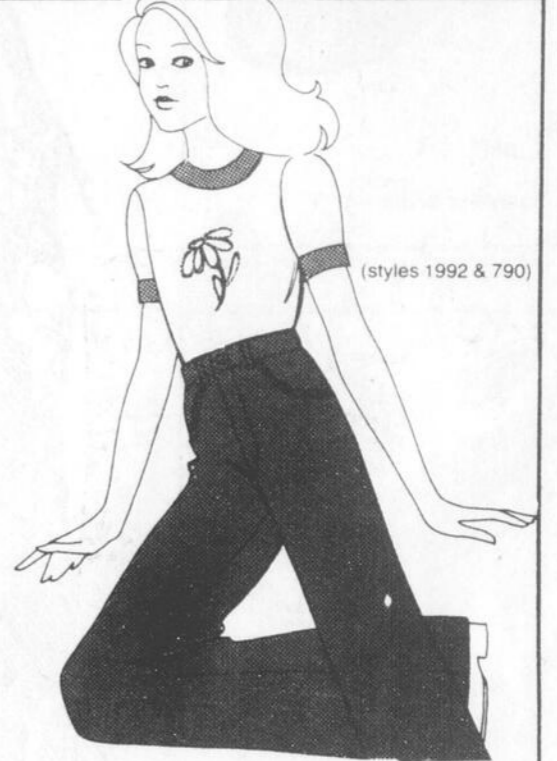

**MAILLOT PANTALON**

Rég.: 3.98

**2<sup>99</sup>** ch. **5<sup>98</sup>** ch.

Le maillot, en tricot de coton, se lave à la main. Garnitures contrastantes. Blanc. Ages 8-14 ans. Le pantalon, en denim de coton, se lave à la machine. Jambe évasée, glissière devant. Marine seulement. Ages 7-14 ans.

Vêtements pour fillettes — (Rayon 77)



**19<sup>99</sup>** ch.

**Manteaux sport se portant avec le pantalon**

En coton imperméable... pour les jours de pluie, et chics pour les beaux jours! Doublure en rayonne d'acétate. Choix de modèles nettoyables à sec. Couleurs variées, tailles 8-20.

Manteaux pour dames — (Rayon 17)



**29<sup>99</sup>** ch.

**Pour dames et jeunes femmes,  
des manteaux à l'aspect velours**

Veloutine de coton dans les tons assortis. Nettoyable à sec. Doublure de rayonne, pour confort en tout temps. Tailles 10-20.

Manteaux pour dames — (Rayon 17)

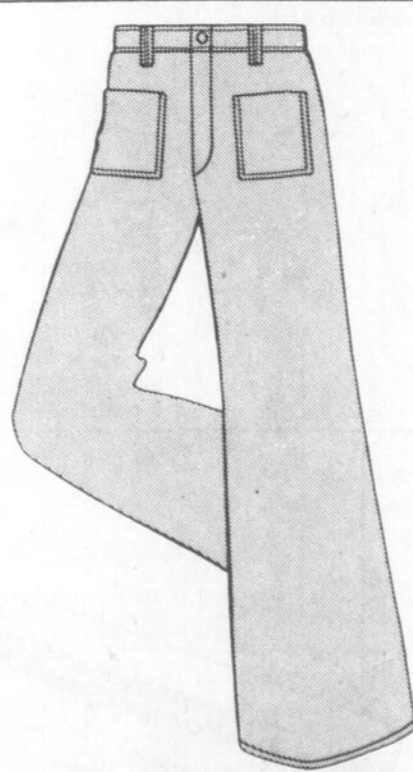

**3<sup>99</sup>** ch.

**Chics pantalons de coupe masculine pour fillettes**

Confort et résistance du coton à tissure croisée; braguette à glissière. Laver machine. Tons de bleu de roi, rouge, marine, pourpre, or, chameau ou blanc. Ages 7-14 ans.

Vêtements pour fillettes — (Rayon 77)



**4<sup>99</sup>** ch.

**Formez un élégant ensemble à bas prix saisonnier**

a-Pull-over à encolure ronde. En Orlon. acrylique. Lavable à la main. Tons riches de jaune, rose, bleu ou vert. Ages 8-14 ans. b-Pantalon quadrillé fait en coton ou en coton/polyester; braguette à glissière. Lavable à la main. Ages 7-14 ans.

Vêtements pour fillettes — (Rayon 77)

Simpsons-Sears Ltd.

**TELE-SHOPPING  
549-8111**

Vous ne dites que **PORTEZ A MON COMPTE!**  
Nous entretenons ce que nous vendons.  
Notre garantie Satisfaction ou Remboursement.

**HEURES D'OUVERTURE:**  
LUNDI - MARDI - MERCREDI: 9.15 a.m. à 5.30 p.m.  
JEUDI - VENDREDI: 9.15 a.m. à 9 p.m.  
SAMEDI: 9 a.m. à 5 p.m.

ARVIDA 548-8213  
ALMA 668-8391  
ROBERVAL 275-3722  
DOLBEAU 276-0947



12<sup>99</sup> pai.

Sandalet "Mode" pour dames

Modèle à empeigne de fantaisie, bride réglable à boucle, talons 2 pouces. 2 tons de noir. Largeur moyenne, pointures 5-10 (demi-incluses). Chaussures pour dames (Rayon 54)



Rég.: 1.59  
1<sup>19</sup> ch.

Bas-culotte Little Friend

Modèle transparent, soutient bien la jambe. Miel, beige, brun, marine, rose sable, etc. P. M. G. TG.

Bas pour dames (Rayon 75)



Rég.: .99 ch.

2 pour 1<sup>49</sup>

Bas-culotte transparent

En tricot diaphane, de la taille aux oreilles. Bout renforcé. Beige, miel, marine, etc. P.G. (poids 65 à 150 livres)

Bas pour dames (Rayon 75)

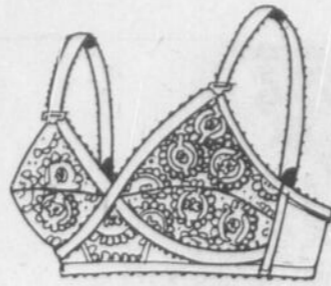

Soutien-gorge "Magic Cross"

Confectionné en dentelle de qualité, pourvu de bretelles extensibles. B 34-38, C et D 34-40. MEME MODÈLE. MAIS COUSSINE. Beige ou blanc. A 32-36, B 32-38.

Rég.: \$5 ch.

2 pour 5<sup>99</sup>

Boutique Intime (Rayon 18)

# Journées Sears

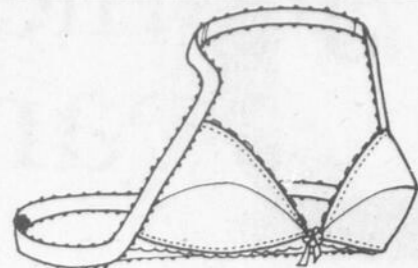

Rég.: \$6 ch.

2 pour 7<sup>99</sup>

Rég.: \$6

4<sup>99</sup> ch.

Soutien-gorge sans dos

Modèle conçu pour robes à licol. Bonnets de nylon doublé. Couleur chair. A 32-36, B et C 32-38.



Rég.: 7.50

4<sup>99</sup> ch.

Soutien-gorges grenier

Côtés, dos de Lycra, bonnets en dentelle de nylon à doublure Kodol. Blanc ou écru. A, B et C 32-36.

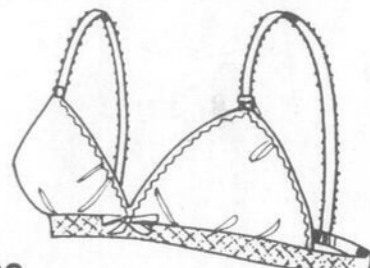

2<sup>99</sup> ch.

Soutien-gorge extensible

Bretelles extensibles et réglables, bonnets sans coutures. Blanc ou beige. Une taille. 32-36. Boutique Intime (Rayon 18)



Rég.: 5.50

4<sup>59</sup> ch.

Rég.: 4.50

3<sup>59</sup> ch.

Culotte sport Jantzen

L'idéal pour vêtements de tricot ou sport. Blanc ou beige. P.M.G. Tailles TG. et TTG. Rég.: 5.50 — 4.39 ch. Lingerie (Rayon 18)

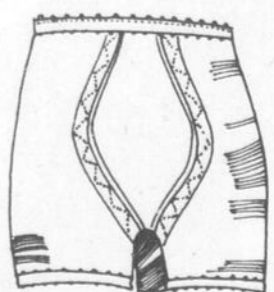

Rég.: \$7

5<sup>49</sup> ch.

Gaine-culotte courte

Panneau avant fermé, couture arrière; en filet de lycra. Blanc ou "nu". P.M.G. Boutique Intime (Rayon 18)



Rég.: \$19

15<sup>99</sup> ch.

Corsette de lycra

Maintien ferme, sans gêne... confort en tout temps. Bretelles réglables. Double contrôle. Boutique Intime (Rayon 18)

## Sears

### GRAND SOLDE DU MANUFACTURIER!

Pour vous offrir de tels bas prix, nous nous sommes procurés un grand choix d'articles de qualité... directement d'un grand manufacturier canadien!



10<sup>99</sup> ch.

Cafetan soyeux pour dames

Beaux motifs floraux agrémentant un doux jersey d'acétate. Encolure V plongeante. Vert, rouge, bleu de roi, jaune ou lilas. P.M.G. Valant \$14.

Robes de nuit longues variées

Grand choix, gamme de couleurs, de modèles et de motifs. P.M.G. Valant 17.98 à 18.98.

10<sup>99</sup> ch.

Robe légère pour dames

Confection acétate, acétate/polyester, chiffon de nylon ou 100% nylon. Valant 12.98 à 17.98. P.M.G.

5<sup>99</sup> et plus

Vêtements de nuit variés

Chemises de nuit une ou deux pièces, peignoirs longs et courts. Modèles aguichants. P.M.G. Confection nylon ou fortreiz: polyester/coton.

3<sup>49</sup> ch.

Barboteuse en ratine

Confection 80% coton et 20% nylon extensible. Choix de modèles confortables. Couleurs et tailles variées. Valant \$5 à \$7.



Bikini jean

50% polyester et 50% coton. Aspect denim à plisures blanches. Couleur bleu marine. P.M.G.

Rég.: 1.25  
.99 ch.



Culottes 100% nylon

Extensibles. Rose, bleu, blanc. P.M.G. 1.50 ch.

3 pour 3<sup>00</sup>  
Modèle bikini 1.25 ch.  
3 pour 2.50



Culottes antistatiques

Confection nylon "Antron III" traité pour résister aux taches. Couleurs variées. P.M.G.

Rég.: 1.50  
1<sup>25</sup> ch.  
Modèle bikini. Rég.: 1.25 — ch. \$1 ch.  
Lingerie (Rayon 38)



Rég.: \$7  
4<sup>99</sup> ch.

Bas-culotte "Support"

Modèle standard. Couleurs: miel, beige, brun soutenu, gris, etc. P.M.G. TG.

Bas pour dames (Rayon 75)



2<sup>69</sup> pai.

Mules de ratine

De couleurs unies. Semelles antidérapantes. Lavables machine. Poudre, rose, blanc, or, turquoise. P.M.G.



6<sup>99</sup> ch.

Maillot de corps

Tricot de jersey acrylique imprimé de "vieilles nouvelles", c'est-à-dire des articles de journaux, manches courtes, ouverture devant. P.M.G.

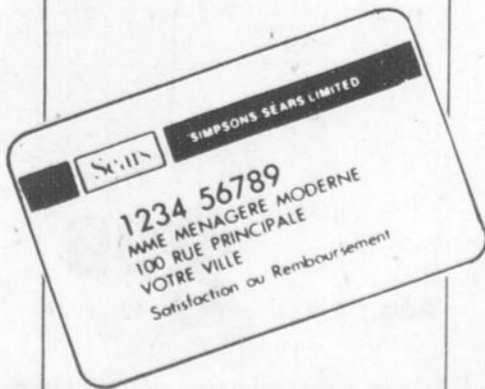

Simpsons-Sears Ltd.

Vous ne dites que PORTEZ A MON COMPTE!  
Nous entretenons ce que nous vendons.  
Notre garantie Satisfaction ou Remboursement.

HEURES D'OUVERTURE:

LUNDI - MARDI - MERCREDI: 9.15 a.m. à 5.30 p.m.  
JEUDI - VENDREDI: 9.15 a.m. à 9 p.m.  
SAMEDI: 9 a.m. à 5 p.m.

ARVIDA 548-8213  
ALMA 668-8391  
ROBERVAL 275-3722  
DOLBEAU 276-0947

TELE-SHOPPING  
549-8111



**29<sup>99</sup>**

**VESTE DE SPORT 100% polyester lavable**

Tissu texturé; col, poignets et taille en tricot. Doublure de nylon. Bleu, vin et vert. P.M.G.T.G. Vêtements pour Hommes (Rayon 45).

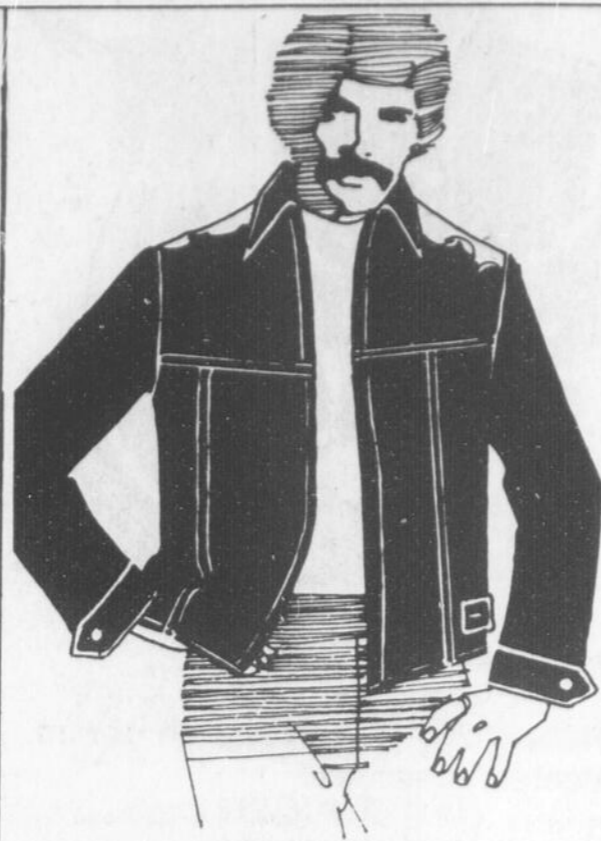

**11<sup>99</sup>**

**VESTE DE GOLF 100% polyester texture**

Epiègements avant et arrière, pattes latérales réglables, braguette à glissière, poignets à boutons. Lavable. Beige, marine, bleu poudre. P.M.G.T.G. Vêtements pour Hommes (Rayon 45).



**12<sup>99</sup>**

**BLAZER 100% TRICOT POLYESTER A BAS PRIX!**

Modèle 2 boutons, fente médiane, poches plaquées. Manches et empiègements du dos doublés de satin de rayonne. Marine, brun ou vin. Tailles 36 à 46. Vêtements pour hommes (Rayon 45).

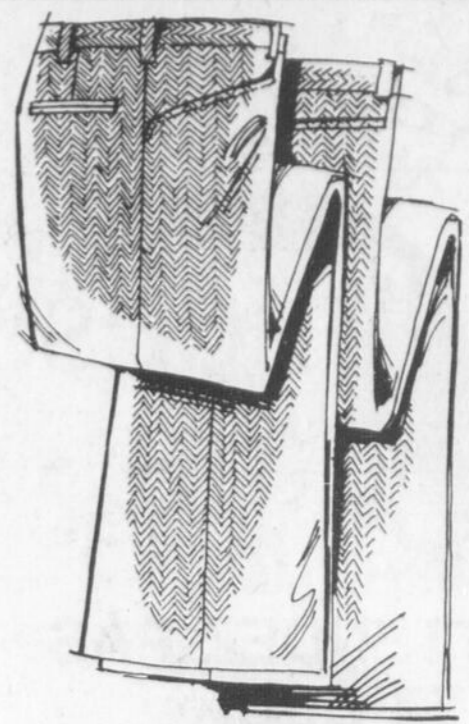

**14<sup>99</sup>**

**PANTALONS DE TOILETTE en double tricot polyester**

Double tricot Trevira polyester; modèle à taille standard, passants pour ceinture large, 2 poches avant, 2 arrière, jambe évasée. Laver, sécher machine. Perma-Prest. Brun foncé, bleu marine, gris, vert, chameau. Tailles 30-40. Modèle taille haute. Brun, gris, bleu, chameau. Taille 34-46. Rég.: 18.98 14.99 ch. Vêtements Sport pour Hommes (Rayon 41).

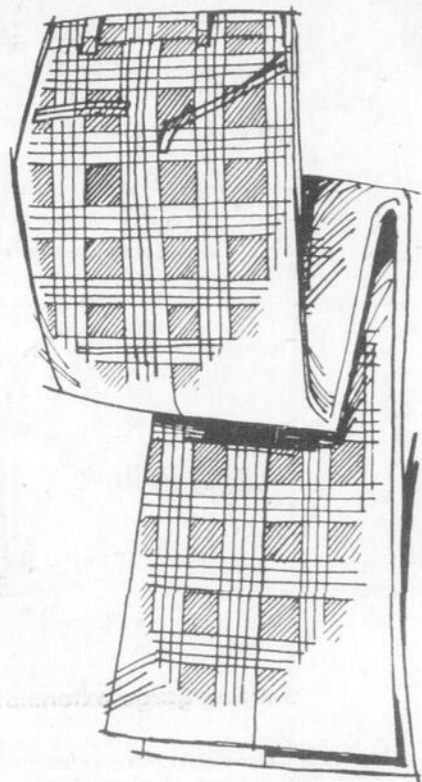

Rég.: 22.98 ch.

**16<sup>99</sup>**

**RABAIS 5.99 SUR pantalon de toilette nylon & POLYESTER**

Taille standard, passants pour ceinture large, 2 poches avant et 2 arrière, jambe évasée. Laver & sécher machine. Perma-Prest. Se porte avec ou sans revers. Couleurs: brun, bleu, gris. Tailles 30-40.

Vêtements Sport pour Hommes (Rayon 41).



**SPECIAL: 13<sup>99</sup>**

**PANTALON DE TOILETTE en polyester à motifs**

Double tricot, dans les tons de brun ou bleu. Taille standard, passant 2 pouces, 2 poches avant et arrière: Perma-Prest. Tailles 30-40.

Vêtements Sport pour Hommes (Rayon 41).

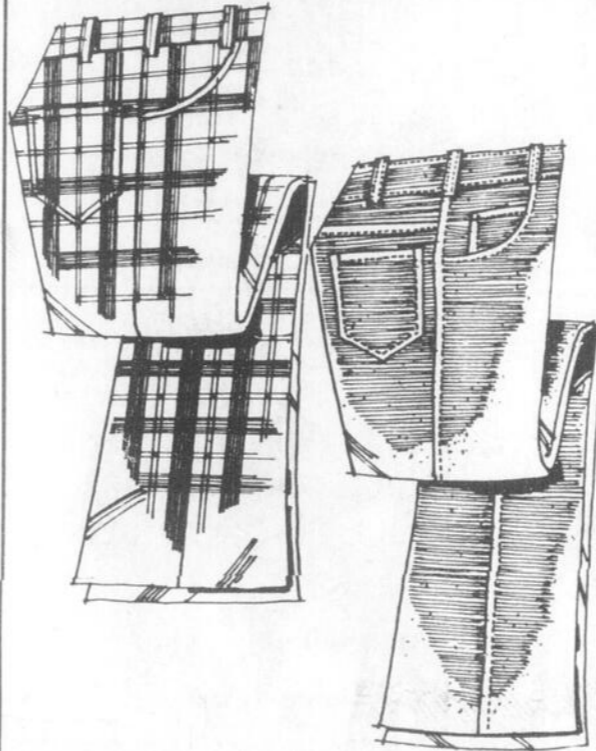

Rég. \$12.98 **9<sup>99</sup>** **JEANS PERMA-PREST de coupe seyante**  
Confection 50% polyester et 50% coton. Taille basse, 2 poches avant et 2 arrière; jambe évasée. Laver & porter. Bleu ou brun. Tailles 30-38.

Rég. \$11.98 **9<sup>49</sup>** **JEANS DE COUPE AJUSTEE**  
Confection denim. Taille basse, passants 2 pouces, 2 poches avant et arrière; jambe évasée, bas fini. Bleu. Tailles 28-38.

Vêtements Sport pour Hommes (Rayon 41).

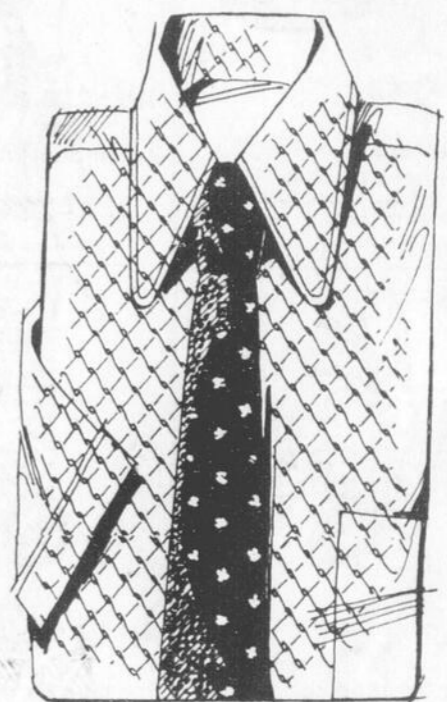

Rég.: \$8.00

**5<sup>99</sup>**

**CHEMISES MANCHES courtes en polyester et coton**

Tissu à motifs variés, lavable à la machine. Brun ou bleu. Encolures 14 1/2-17.

**2 pour \$5.00**

Accessoires pour Hommes (Rayon 33).



**5<sup>99</sup>**

**TRICOT MANCHES COURTES**

Modèle col à pointes longues, 4 boutons devant; motif Jacquard. Laver machine. Blanc & marine, blanc & bourgogne, blanc & brun, blanc & vert. P.M.G.T.G. Accessoires pour Hommes (Rayon 33).



**4<sup>99</sup>**

**TRICOT A ENCOLURE RONDE**

Modèle manches courtes, motif Jacquard; lavable à la machine. Blanc & marine, blanc & bourgogne, blanc & brun, blanc & vert. P.M.G.T.G. Accessoires pour Hommes (Rayon 33).



**10<sup>99</sup>** ch.

**CARDIGAN 100% ORLON ACRYLIQUE**

Tricot bouclé. Rouge, poudre, marine ou beige. P.M.G.T.G. Lavable. Accessoires pour Hommes (Rayon 33).

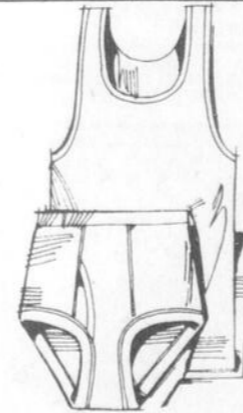

Rég.: 2.49 **3/1<sup>99</sup>**

**SOUS-VETEMENTS BLANCS**

Caleçons et gilets athlétiques en paquet de 3. Confection 100% coton. P.M.G. Accessoires pour Hommes (Rayon 33).



Rég.: 6.99 **5<sup>99</sup>**

**PYJAMAS LONGS POUR HOMMES**

Manches et jambes longues. Taille réglable. Confection 65% polyester et 35% coton, Perma-Prest; Couleurs variées. Tailles A, B, C, D, E. Accessoires pour Hommes (Rayon 33).

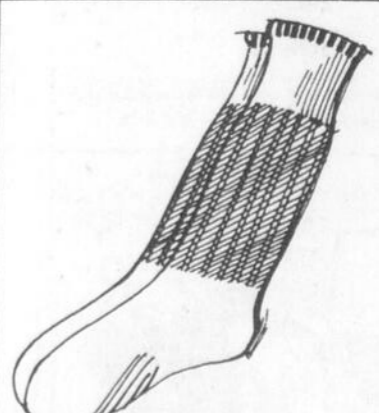

Rég.: .89 **66¢**

**CHAUSSETTES POUR HOMMES**

Modèle 10 pouces, 100% nylon. Couleurs variées. Pointures 10-13. Accessoires pour Hommes (Rayon 33).



Rég.: \$10. **7<sup>99</sup>**

**PULL-OVER 100% ACRYLIQUE**

Lavable et séchable machine. Jaune, marine ou rouge. P.M.G.T.G. Accessoires pour Hommes (Rayon 33).



Rég.: \$6. et \$7. **3<sup>99</sup>** et **4<sup>99</sup>** ch.

**MAILLOTS SANS MANCHES**

Modèles unis ou à motifs; ajustés à la taille. Confection 100% acrylique, lavable machine. Marine ou brun. P.M.G.T.G. Accessoires pour Hommes (Rayon 33).

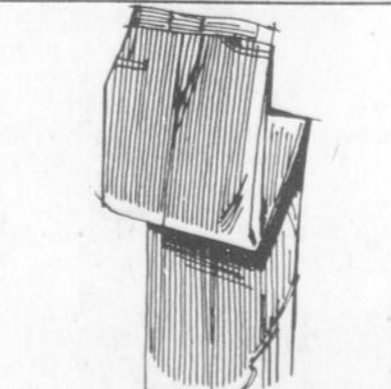

Rég. \$9.49 **7<sup>49</sup>**

**PANTALONS DE TRAVAIL**

Confection 50% polyester et 50% coton Perma-Prest. Taille haute, passants pour ceinture; traité Scotchguard. Bas fini. Brun ou vert. Tailles 30-46. Vêtements de Travail (Rayon 51).



Rég.: 8.49 **6<sup>49</sup>**

**CHEMISES DE TRAVAIL**

Confection 50% polyester et 50% coton traité Scotchguard, facile d'entretien. Col double, poches à rabat boutonné. Manches longues. Brun ou vert. Encolures 14 1/2 - 17 1/2. Vêtements de Travail (Rayon 51).

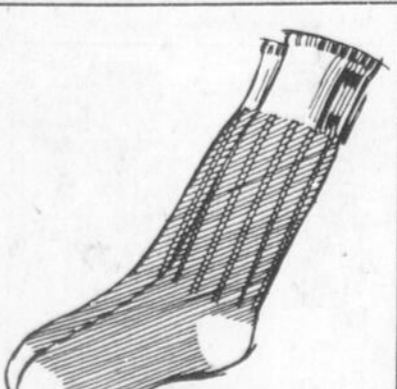

Rég.: 1.39 **.99** pai.

**CHAUSSETTES DE TRAVAIL**

Lavables, résistantes. Confection 95% nylon et 5% acrylique. Bleu pâle. Pointures 10-12. Vêtements de Travail (Rayon 51).



Rég.: 1.49 **1<sup>09</sup>** pai.

**CHAUSSETTES RENFORCEES**

Confection 50% nylon et 50% laine, dans les tons de blanc, brun, fuscine, vert ou bleu. Pointure universelle. Vêtements de Travail (Rayon 51).

**TELE-SHOPPING 549-8111**

Vous ne dites que **PORTEZ A MON COMPTE!**  
Nous entretenons ce que nous vendons.  
Notre garantie Satisfaction ou Remboursement.

**Simpsons-Sears Ltd.**

**HEURES D'OUVERTURE:**

LUNDI - MARDI - MERCREDI: 9.15 a.m. à 5.30 p.m.  
JEUDI - VENDREDI: 9.15 a.m. à 9 p.m.  
SAMEDI: 9 a.m. à 5 p.m.

**ARVIDA 548-8213**  
**ALMA 668-8391**  
**ROBERVAL 275-3722**  
**DOLBEAU 276-0947**

Sears

# Journées Sears

**N'ATTENDEZ PAS.  
VENEZ DES  
AUJOURD'HUI  
POUR PROFITER  
D'UN MEILLEUR  
CHOIX!**

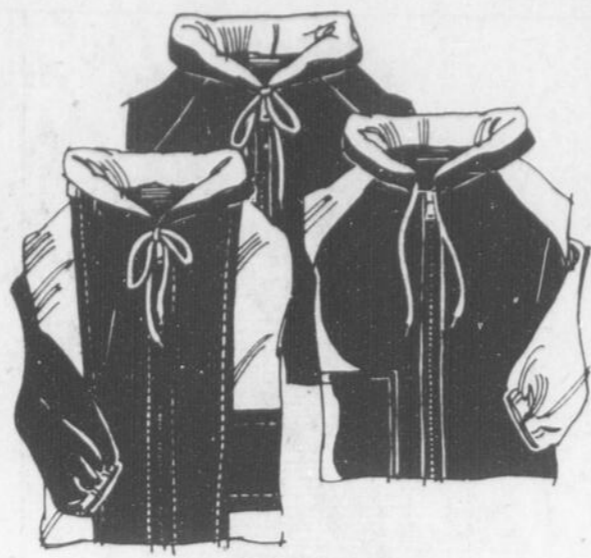

**319** ch.

Rég.: 3.98  
**Vestes imperméables pour  
bambins et bambines**

Confection nylon doublé de coton; modèle à capuchon, glissière frontale, poignets et taille élastifiés. Pourpre, rouge, marine, vert/or, brun/or, etc. dans le groupe. 4, 5, 6, 6x ans. Même modèle disponible pour les tout-petits; âges 2, 3, 3x ans.

Vêtements pour enfants — (Rayon 29)

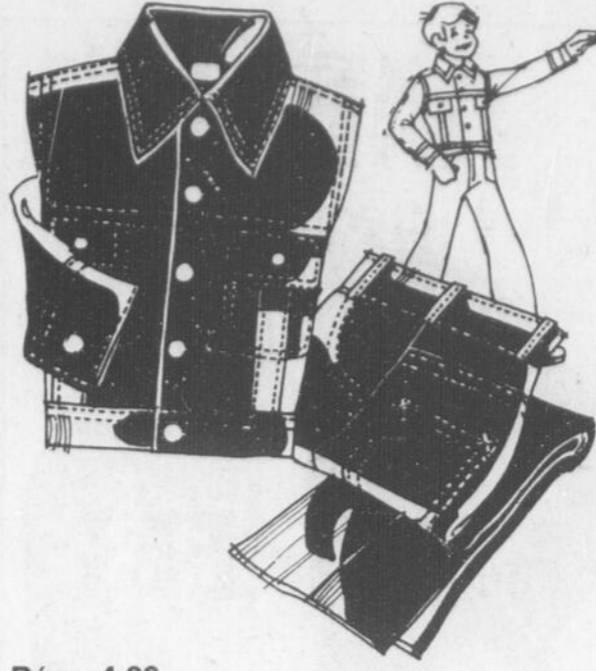

Rég.: 4.99

**Rabais 20% sur Jeans en denim.  
Vestes assorties!**

Confection coton 11 onces. Modèle classique; bleu. Pour garçons 7-12 ans; demi-taille élastifiée. Ages 8-18 ans. Rég.: 5.99 — 4.79 ch. Ages 10-18 ans. Rég.: 6.99 — 5.59 ch. Veste "jean" Sanforized\* à boutons devant et aux poignets. 2 poches. Piqués orange. Ages 8-18 ans. — 7.99 ch.

Vêtements pour garçons — (Rayon 40)

# Journées Sears

**SATISFACTION  
GARANTIE  
OU  
ARGENT  
REMIS**



Rég.: 2.99 **249** ch.

**Veste à capuchon  
100% nylon imperméable**

Doublure en coton brosse. Choix de modèles et de couleurs. Ages 12 à 36 mois

Vêtements pour enfants — (Rayon 29)



Rég.: 2.98 **237** ch.

**Maillot pour bambines**

En tricot coté 100% nylon. Col type roulé, manches courtes. Blanc seulement. Ages: 4, 6, 6x ans.

Vêtements pour enfants — (Rayon 29)

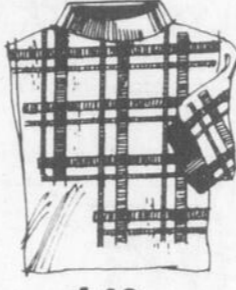

Rég.: 1.98 **149** ch.

**Maillot Polyester/Coton**

Tissu à motif plaid, lavable machine. Encolure ronde, manches courtes. Pour garçons 4, 6, 6x ans. Brun ou bleu.

Vêtements pour enfants — (Rayon 29)



**299** ch.

**Tricot à motif Jacquard**

Chemise manches courtes, 100% nylon, lavable machine. Bleu, jaune ou rouge. P.M.G.T.G.

Vêtements pour garçons — (Rayon 40)

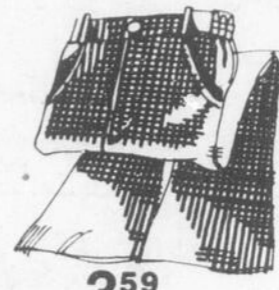

Rég.: 4.49 **359** ch.

**Pantalons pour garçons**

Coton à tissure croisée, motif quadrille. Poches avant curvilignes, passants pour ceinture, glissière devant, demi-taille élastifiée. Bleu ou brun. Ages 8-12 ans.

Vêtements pour garçons — (Rayon 40)



Pour hommes **15.99** pai.

**Souliers en porc suédé**

Soufflet cousiné. Garnitures de cuir. Chocolat/brun. Pointures 6 1/2 - 11. Même modèle pour garçons. Pointures 3 1/2 - 6 - 12.99 pai.

Chaussures pour hommes — (Rayon 67)

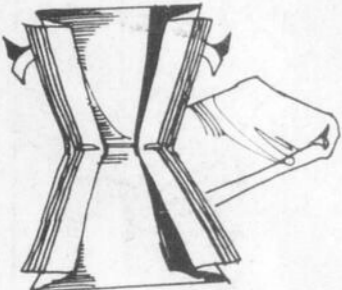

**317 à 457**

**Nouvelles couches à jeter**

Hydrophiles. Ne nécessitent ni culotte, ni épingles. Pour bébés 12 à 22 livres.

Vêtements pour enfants — (Rayon 29)



Rég.: 4.98 **399** ch.

**Pantalon de tricot**

100% polyester lavable machine, pas de séchage. Rose ou bleu. Ages 4, 5, 6, 6x ans.

Vêtements pour enfants — (Rayon 29)

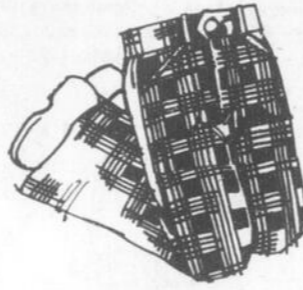

Rég.: 4.98 **399** ch.

**Polyester motif Plaid**

Pantalon évasé ne nécessitant pas de repassage. Demi-taille boxer à passants pour ceinture. 2 poches avant. Pour bambines 4, 5, 6, 6x ans. Cognac ou bleu.

Vêtements pour enfants — (Rayon 29)



Rég.: 4.99 **399** ch.

**Pantalons de fantaisie**

Modèle évasé, quadrillé, fait de coton à tissure croisée. 2 poches avant curvilignes, passants pour ceinture, glissière devant. Bleu ou brun. 8-18 ans.

Vêtements pour garçons — (Rayon 40)

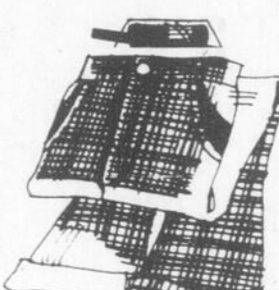

Rég.: 4.99 **399** ch.

**Pantalon tout coton**

Modèle sport à quadrille de fantaisie, faux revers au bas. Jambes évasées, poches avant, passants pour ceinture. Laver machine. Rouge, bleu ou brun. Ages 8-18 ans.

Vêtements pour garçons — (Rayon 40)

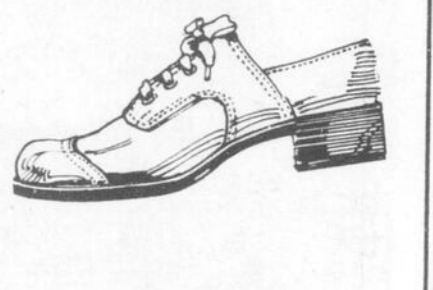

Rég.: 17.98 **1498** pai.

**Souliers de toilette**

Empègne de cuir, semelles et talons de mousse. Brun passe-partout. Largeur moyenne, pointures 7-11 et 12.

Chaussures pour hommes — (Rayon 67)



**249** ch.

**Veste pour enfants**

Coton résistant, bleu et rouge. Ages 12, 18 et 24 mois.

Vêtements pour enfants — (Rayon 29)



Rég.: 4.79 **379** ch.

**Pantalons évasés**

Pour bambines 2, 3, 3x ans. Confection tricot 100% polyester à quadrille guingant. Taille élastifiée en arrière. Rose ou bleu. Maillot en tricot coté 100% nylon, blanc. Rég.: 2.49 — 1.99 ch.

Vêtements pour enfants — (Rayon 29)



Rég.: 3.98 **333** ch.

**Pantalon lavable**

Modèle évasé, à motif guingant. Demi-taille boxer, glissière. Marine ou brun. Ages 2, 3, 3x ans. Maillot tout nylon, rouge, blanc, bleu ou jaune/or. Ages 2, 3, 3x ans. Rég.: 1.98 — 1.49 ch.

Vêtements pour enfants — (Rayon 29)



Rég.: 3.88 **299** ch.

**Chemise perma-press\***

Modèle élégant donnant l'allure d'un joueur de tennis. Col aux pointes arrondies, poche de poitrine. Marine, rouge ou brun sur fond blanc. Ages 8-16 ans.

Vêtements pour garçons — (Rayon 40)



Rég.: 2.49 **2** pour **377**

**Chemises de tricot**

Modèle en tricot de nylon, avec poche et encolure V de couleur contrastante. Lavable machine. P.M.G.T.G. — 1.99 ch.

Vêtements pour garçons — (Rayon 40)

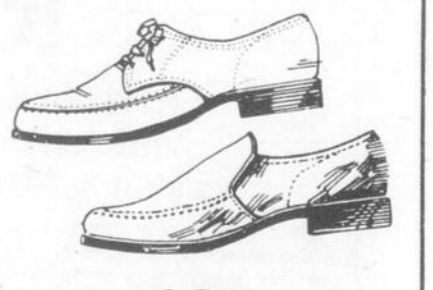

Rég.: 15.98 **1298** pai.

**Souliers pour hommes**

Mocassins en cuir souple, avec semelles et talons de mousse. Noir ou brun. Pointures 7-11. Modèle lace également disponible.

Chaussures pour hommes — (Rayon 67)



Rég.: 3/2.89 **3** pour **229**

**Veste seyante pour bébés**

En coton et polyester Fortrel®. 3, 6, 12, 18 et 24 mois. Culotte d'exercice. Paquet de 3. Rég.: 2.89 pqt — 2.29 pqt.

Vêtements pour enfants — (Rayon 29)

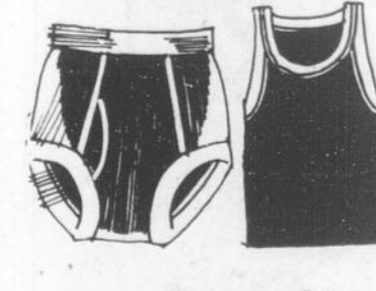

Rég.: 3/2.99 **3** pour **177**

**Sous-vêtements de coton**

Caleçons de 70% coton/30% nylon extensible, imprimés. Lavables et séchables machine. Paquet de 3. Ages 2; 4 et 6-6x ans. Aussi modèle à 3/2.19. Camisoles en paquet de 3. Rég.: 2.69 — 2.29 pqt.

Vêtements pour enfants — (Rayon 29)

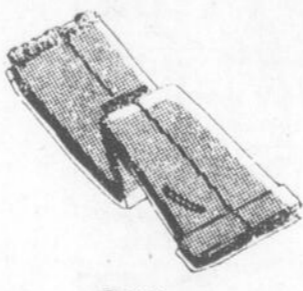

Rég.: 3.98 **299** ch.

**Pantalon évasé**

Modèle 100% coton pour bambins 4, 5, 6, 6x ans. Modèle à demi-taille boxer. Piqués contrastants. Laver machine. Vert, bronze ou bleu de roi.

Vêtements pour enfants — (Rayon 29)



Rég.: 11.98 **949** ch.

**Pantalon de tricot**

Confection 100% polyester, dans les tons quadrillés de bleu, brun ou rouge. 2 poches avant, passants 2 pouces pour ceinture. Jambes à revers ou évasées. Ages 8-18 ans.

Vêtements pour garçons — (Rayon 40)

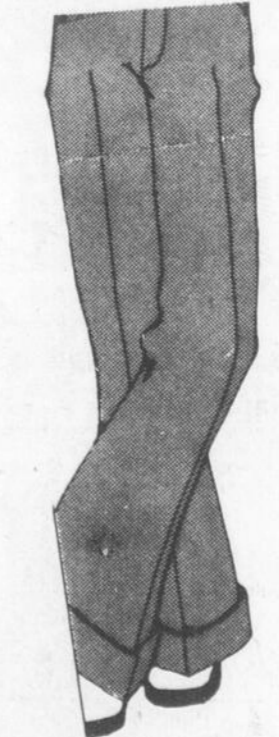

Rég.: 7.99 **599** ch.

**Pantalon de toilette**

Confection double tricot 100% polyester, passants 2 pouces pour ceinture, demi-taille élastifiée, jambe évasée. 2 poches avant. Bleu ou brun. Ages 7-12 ans.

Vêtements pour garçons — (Rayon 40)



Rég.: 14.98 **1198** pai.

**Fourreaux pour hommes**

Empègne de suède, semelles et talons de mousse. Brun moyen ou noyer. Pointures 7-11. Largeur moyenne.

Chaussures pour hommes — (Rayon 67)

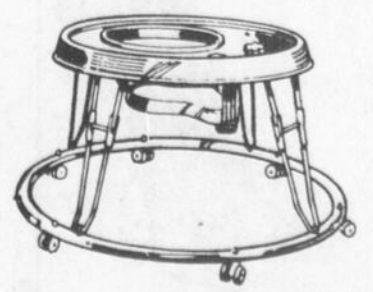

Rég.: 11.98 **899** ch.

**Trotteuse pliante**

Monture en acier chromé, siège à courbures réglables en nylon. 6 roulettes doubles pour stabilité. Fini avocat ou blanc.

Vêtements pour enfants — (Rayon 29)



**2** pour **5**

**Pyjamas "Tex Made"**

Confection 100% coton lavable et séchable machine. Couleurs variées. Pour bambins et bambines 2, 3, 3x ans.

Vêtements pour enfants — (Rayon 29)



Rég.: 5.99 **488** ch.

**Chemise de toilette**

Modèle chic, offert dans les tons de gris, bleu pâle ou blanc. Col habillé ou sport. Ages 10-18 ans.

**Chemises de fantaisie**

50% polyester et 50% coton. Manches longues. Quadrillé sur fond blanc, jaune/brun, bleu de roi/marine ou vin/rouge. Ages 10-18 ans. Rég.: 5.99 — 4.99 ch.

Vêtements pour garçons — (Rayon 40)

Simpsons-Sears Ltd.

**TELE-SHOPPING  
549-8111**

Vous ne dites que **PORTEZ A MON COMPTE!**  
Nous entretenons ce que nous vendons.  
Notre garantie Satisfaction ou Remboursement.

**HEURES D'OUVERTURE:**  
LUNDI - MARDI - MER - REDI: 9.15 a.m. à 5.30 p.m.  
JEUDI - VENDREDI: 9.15 a.m. à 9 p.m.  
SAMEDI: 9 a.m. à 5 p.m.

**ARVIDA 548-8213  
ALMA 668-8391  
ROBERVAL 275-3722  
DOLBEAU 276-0947**

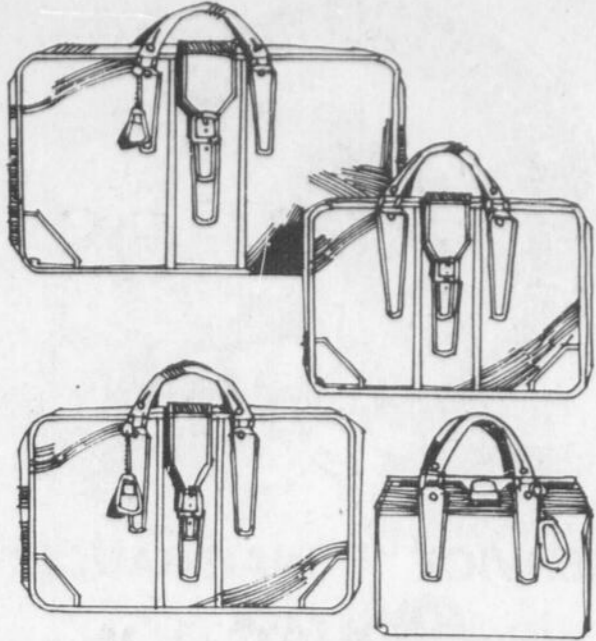

**VALISES IMPORTEES D'ITALIE**

Rég.: 19.98 à 39.98  
**15<sup>99</sup> à 31<sup>99</sup> ch.**

Confection vinye "Skai", côtés souples, monture acier. Fermeture à courroie et boucle. Glissières robustes. Tons de chameau, brun ou rouge.

Sac 14" Rég.: 19.98 15.99 ch.  
Fin de semaine Rég.: 29.98 23.99 ch.  
Modèle 26" Rég.: 37.98 30.99 ch.  
Modèle 28" Rég.: 39.98 31.99 ch.

Valises — Rayon 14

**RABAIS 1/3**  
Sur un lot de  
**BRACELETS à Breloques**

Rég.: \$12.00 à \$135.00  
**8<sup>00</sup> à 70<sup>00</sup>**

Bijouterie — Rayon 4

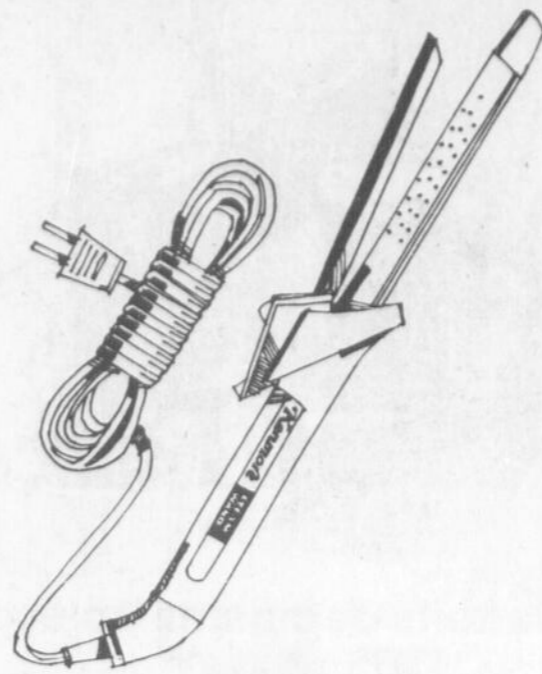

FER A FRISER "LADY KENMORE"

**13<sup>98</sup>**

Modèle à la vapeur: contrôle du bout du doigt. Cordon pivotant pour ne pas s'enrouler autour de la poignée. Voyant lumineux. 110/220 volts.

Cosmétiques Rayon 8

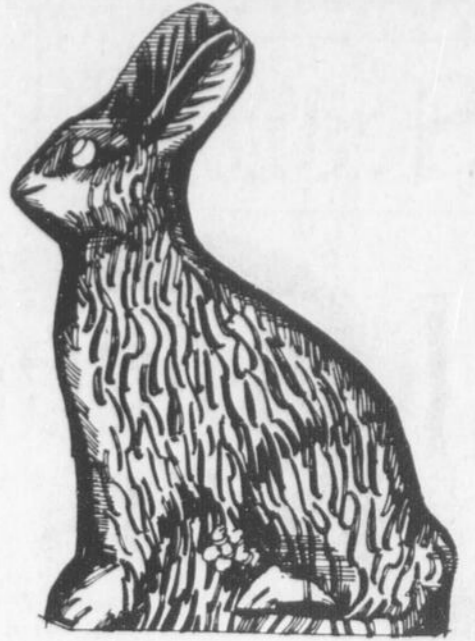

LAPIN DE PAQUES EN CHOCOLAT AU LAIT

**1<sup>19</sup>** ch.

Gros lapin de 1 livre pour le plaisir des petits et même des grands! Délicieux chocolat au lait d'excellente qualité.

Confiserie — Rayon 87c

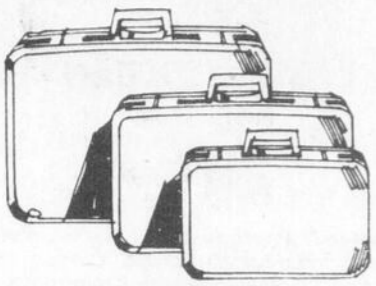

ENS. 3 PIECES POUR DAMES

Rég.: 66.94

**46<sup>99</sup>** ens.

L'ens. comprend un sac à cosmétiques 16", une fin de semaine 20" et un modèle 25". Tons de rouge, brun ou vert.

Valises — Rayon 14



FILE SAYELLE\* EN PELOTES DE 8 ONCES

Rég.: 2.98

**2<sup>58</sup>** ch.

4 plis. Lavable à la machine. Menus Articles Rayon 25



BRELOQUES VARIEES

Rég.: 2.00 à 17.50

**1<sup>50</sup> à 16<sup>75</sup>**

Breloques en argent Sterling ou en or. Modèles pour tous les goûts.

Bijouterie — Rayon 4

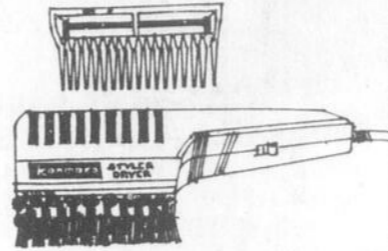

PEIGNE SOUFFLANT

Rég.: 21.98

**17<sup>99</sup>** ch.

Coiffe, sèche et met les cheveux en place. 500 watts. Séchage rapide. Avec brosse et peigne. Similaire à l'illustration.

Cosmétiques Rayon 8



OEUF AU CHOCOLAT

**.79** ch.

Oeuf en chocolat au lait et enveloppé de façon décorative. Petits oeufs au chocolat à l'intérieur. Le tout présenté dans belle boîte.

Confiserie Rayon 87c

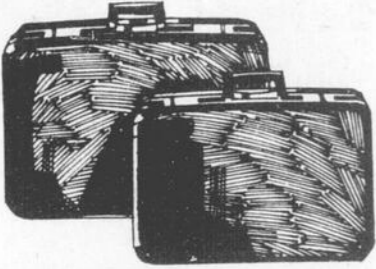

VALISES POUR HOMMES

Ton de tabac. Modèle régulier. Modèle pour 2 complets

Rég.: 23.98

**18<sup>99</sup>** ch.

Rég.: 29.98

**24<sup>99</sup>** ch.

Valises — Rayon 14



FILE BRILLANT SAYELLE\*

Rég.: .98

**.79** ch.

2 onces, 4 plis. Lavable. Choix de couleurs. Menus Articles Rayon 25

LE  
**1/3**  
RABAIS  
SUR  
MONTRE  
TRADITION

HOMMES ET FEMMES

Bijoux — (Rayon 4)

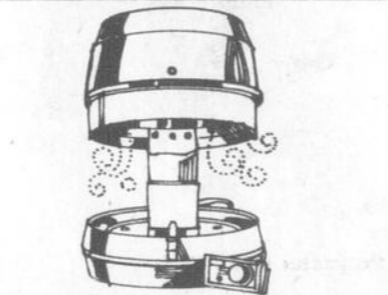

SECHE-CHEVEUX "LADY KENMORE"

Rég.: 45.98

**40<sup>99</sup>** ch.

Modèle à vapeur et télécommande 6 positions. Élément 1,000 watts. Grand casque confortable. Cosmétiques Rayon 8

Cosmétiques Rayon 8



LAPIN DE CHOCOLAT

**1<sup>39</sup>** ch.

Tabagie Rayon 87t



LAPIN EN CHOCOLAT

**1<sup>59</sup>** ch.

Lapin 10 onces de délicieux chocolat. Présentation dans belle boîte aux couleurs multiples. Tabagie Rayon 87t

Tabagie Rayon 87t

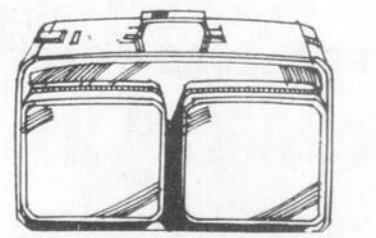

PETIT SAC D'AVION

Rég.: 11.99

**9<sup>99</sup>** ch.

Confection vinye ou ton noir ou brun. Dimensions 21 x 13 x 9 pouces. Autre modèle en nylon bleu, olive ou brun, pour hommes ou dames. Rég.: 29.98 — 22.99 ch.

Valises — Rayon 14



FILE SAYELLE\* GONFLANT

Rég.: .89

**.77** ch.

Pelotes de 2 onces, 3 plis. Menus Articles Rayon 25

PLUS DE  
**600 AUBAINES**  
VOUS SONT OFFERTES  
LORS DES  
**JOURS SEARS**

— HATEZ-VOUS —

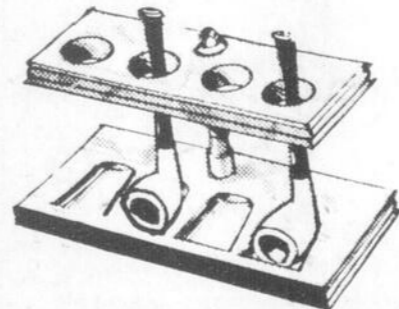

PORTE PIPE EN BOIS NATUREL

**3<sup>99</sup>**

Bon pour 4 pipes. Tabagie Rayon 87t

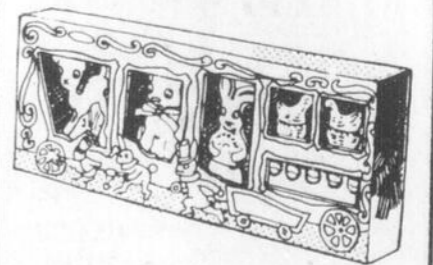

WAGON DE CHOCOLAT

**.99**

5 pièces de chocolat, solide dans un wagon de Pâques. Confiserie Rayon 87c

Confiserie Rayon 87c

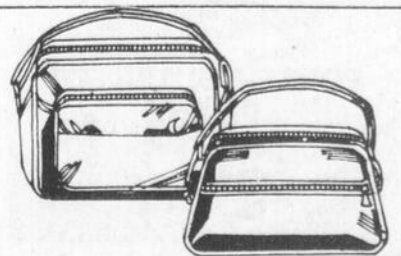

SAC SPORT TOUT USAGE

Confection vinye Naugahyde de ton bleu, avocat, rouge, ou blanc. Se porte à la main ou en bandoulière. Modèle régulier, 15 x 10 1/2 x 5 pouces — Rég.: 12.98 — 10.99 ch.

Grand modèle, 15 x 13 x 8 pouces — Rég.: 17.98 — 14.99 ch.

Sac sport en vinye noir ou olive, avec compartiment pour souliers. Rég.: 9.99 — 7.99 ch. Valises — Rayon 14



FILE SAYELLE SPORT

Rég.: .55

**.44** ch.

Pelotes de 1 once, 3 plis. Menus Articles Rayon 25

Menus Articles Rayon 25

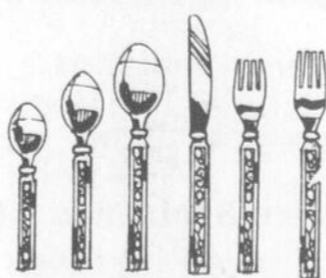

PIECES EN ACIER INOXYDABLE

Rég.: .30 pce

**4 POUR 1<sup>00</sup>**

Choix de motifs. Fourchettes, cuillers et couteaux. Bijouterie — Rayon 4

Bijouterie — Rayon 4

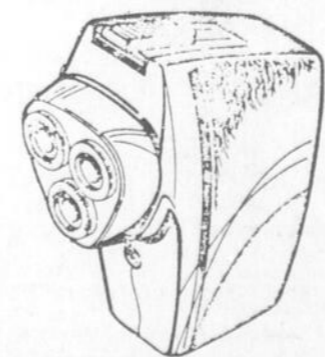

RASOIR "PHILISHAVE"

**23<sup>99</sup>** ch.

3 têtes flottantes. Coupe les favoris et les moustaches. Cosmétiques Rayon 8

Cosmétiques Rayon 8



PIPE "KAYWOODIE LAROCHE"

Rég.: 8.95

**6<sup>95</sup>** ch.

Choix de modèles. Pipes d'allure très masculine et de qualité réputée. Tabagie Rayon 87t

Tabagie Rayon 87t



OEUF DE PAQUES

Rég.: .59

**.45** ch.

Chocolat au lait. Centre garni d'une crème avec noix du Brésil et cerises. Présentation dans boîte multicolore. Confiserie Rayon 87c

Confiserie Rayon 87c

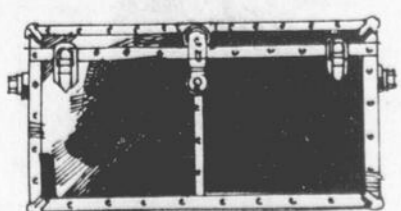

COFFRE 8 PIEDS CUBES

Modèle en acier bleu, 36 x 20 x 20 pouces. Rég.: 27.98

**19<sup>99</sup>** ch.

Modèle en vinye vert, intérieur cadre, 36 x 20 x 20 pouces. Rég.: 42.98

**32<sup>99</sup>** ch.

Porte-documents en vinye noir ou brun tabac, 19 x 13 x 3 1/2 pouces. Rég.: 12.98 — 9.99

Valises — Rayon 14



FILE SAYELLE\* POUR BEBE

Rég.: .59

**.49** ch.

Pelotes 1 once, 3 plis. Lavable. Choix de blanc, rose, jaune, bleu pâle, vert pâle ou lilas. Menus Article — Rayon 25

Menus Article — Rayon 25

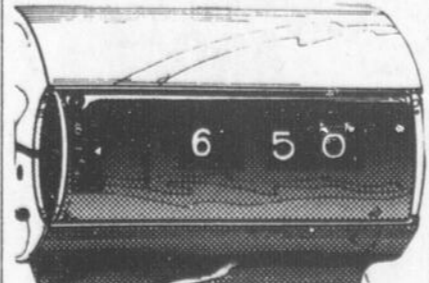

REVEIL A LECTURE FACILE "SOLARAY"

**16<sup>99</sup>** ch.

Aiguilles éclairées pour lecture plus facile. Sonnerie efficace. Boîtier de plastique ton ivoire. Chiffres blanc sur fond noir. Différent de l'illustration, no. 56502. Bijouterie — Rayon 4

Bijouterie — Rayon 4



RASOIR "REMINGTON"

**23<sup>99</sup>** ch.

3 têtes de coupe minces et effilées. 6 positions de rasage. Cosmétiques Rayon 8

Cosmétiques Rayon 8



PIPE "MEDICO MEDALIST"

Rég.: 6.95

**5<sup>49</sup>** ch.

Est équipée du fameux filtre "Medico", interchangeable. Choix de modèles. Tabagie Rayon 87t

Tabagie Rayon 87t

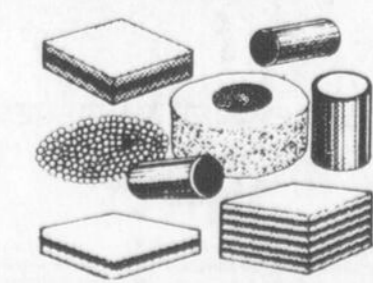

Régisse variée Rég.: .69 .55  
Lapin décoré 22 oz. 4.49 ch.  
Lapin 2 1/4 lb. décoré 7.98 ch.  
Lapin 24 pouces 3.69 ch.  
Chocolats variés Rég.: 1.39 1.09 lb.  
Confiserie — Rayon 87c

Confiserie — Rayon 87c

Sears

Journées  
Sears

SATISFACTION  
OU ARGENT  
REMIS

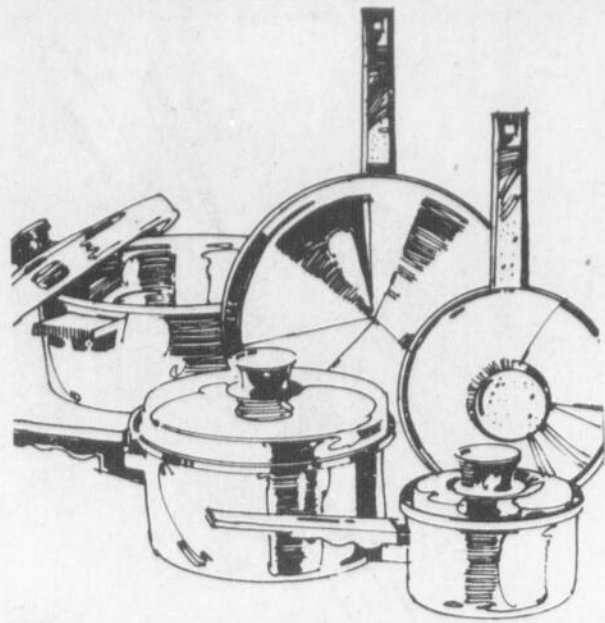

Batterie de cuisine 9 pièces

54<sup>99</sup> ens.

En acier inoxydable 3 épaisseurs: pour cuisson uniforme avec très peu d'eau. Couverts hermétiques. Poignées et boutons en bakélite. Supportent lave-vaisselle.

Articles ménagers — (Rayon 11)

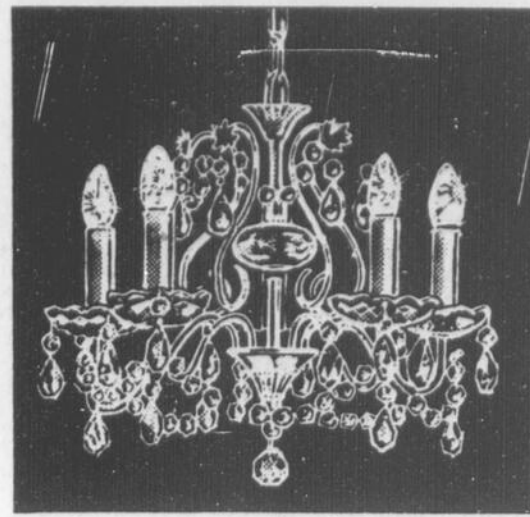

LUSTRE DE CRISTAL

35<sup>98</sup> ch.

Rég.: 39.99

Chandelier 5 lumières, fini laiton No 22210.

Accessoires électriques — (Rayon 34)

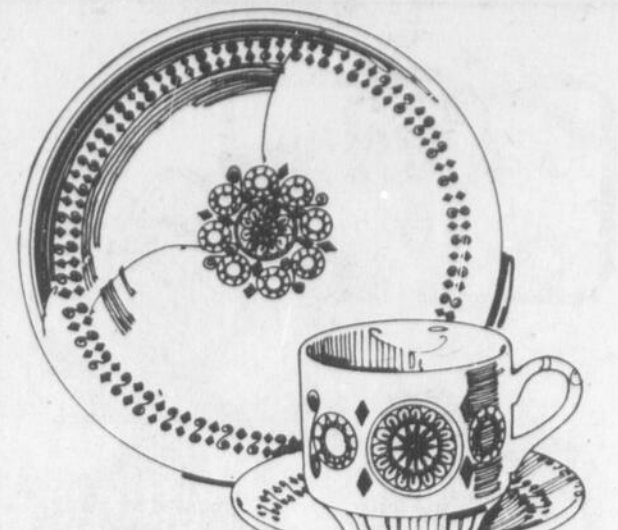

SERVICE "RENAISSANCE"

21<sup>99</sup> ens.

Service 40 pièces en Ironstone anglaise. Motif géométrique de ton orange/avocat/noir sur fond blanc.

Ensemble 60 pièces.

31<sup>99</sup> ens.

Ensemble 5 pièces pour compléter le service: plat, légumier, sucrier avec couvercle et crémier.

9<sup>99</sup> ens.

Cadeaux et Tableaux — (Rayon 21)



Mélangeur 10 vitesses

32<sup>98</sup> ch.

Récipient en verre de capacité 48 onces. Lames amovibles en acier inoxydable. Ton blanc.

Accessoires électriques (Rayon 34)

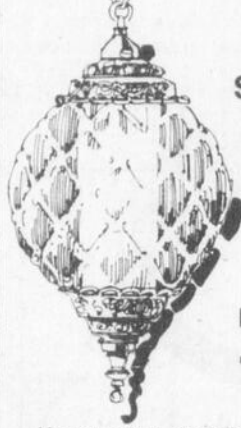

LAMPE  
SUSPENDUE  
TON AMBRE

Rég.: 20.98  
18<sup>99</sup> ch.

Hauteur 16", diamètre 8", cordon 15', chaîne, 12". Fini métal antique de luxe. Interrupteur et crochets inclus.

Accessoires électriques (Rayon 34)

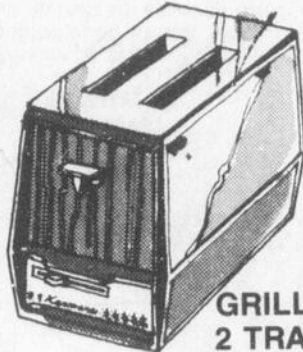

GRILLE-PAIN  
2 TRANCHES

Rég.: 17.98  
14<sup>99</sup> ch.

Automatique 9 réglages, élément chauffant 1000 watts.

Accessoires électriques — (Rayon 34)

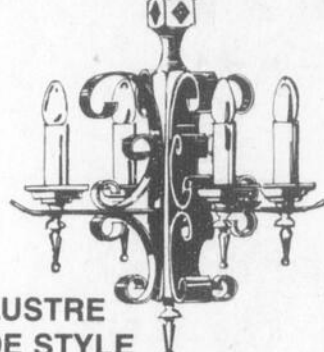

LUSTRE  
DE STYLE  
MEDITERRANEEN

Rég.: 57.98  
46<sup>99</sup> ch.

Armature en métal, aspect fer forgé 4 bougies.

Accessoires électriques — (Rayon 34)

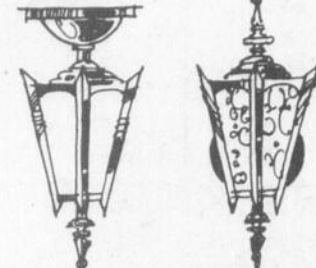

Lanternes décoratives

Rég.: 14.98  
12<sup>49</sup> ch.

Style espagnol. Panneaux de verre ambré, encadrement en acier émaillé noir. Lanterne murale 14 1/2" de haut et modèle à suspendre au plafond.

Accessoires électriques — (Rayon 34)



LAMPE "TIFFANY"

Rég.: 33.98  
29<sup>99</sup> ch.

Abat-jour acrylique de ton or avec globe blanc intérieur 10 pouces. Cordon 15', chaîne 12". Avec crochets et interrupteur.

Accessoires électriques (Rayon 34)

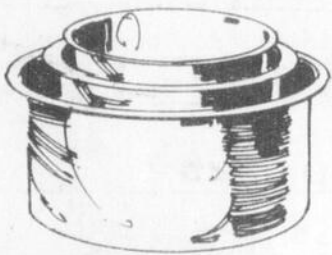

ENSEMBLE DE 3 BOLS

Rég.: 6.99  
5<sup>49</sup> ens.

Comprend bols de 32 onces, 60 onces et 96 onces.

Articles ménagers — (Rayon 11)

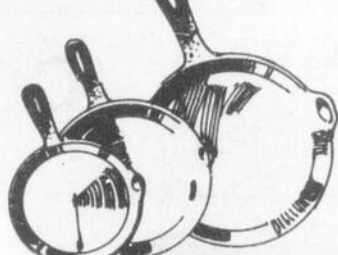

ENS. DE 3 POELONS  
EN FONTE

Rég.: 7.99  
6<sup>49</sup> ens.

L'ens. comprend 1 poëlon de 6 1/2", 1 de 8" et 1 de 10 1/2".

Articles ménagers (Rayon 11)



ENSEMBLE EN  
CORNING WARE

9<sup>99</sup> ens.

L'ens. comprend 1 plat avec couvercle de capacité 48 onces et un plat couvert de 64 onces.

Articles ménagers (Rayon 11)

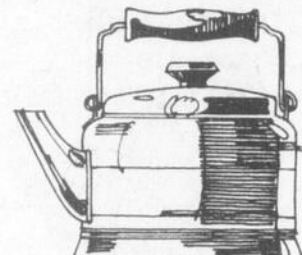

BOULLOIRE 5 PINTES

Rég.: 6.29  
5<sup>89</sup> ch.

En aluminium léger poli. Poignée résistante à la chaleur.

Articles ménagers (Rayon 11)



POT A BISCUITS

Rég.: 10.49  
7<sup>49</sup> ch.

En fine céramique. Hauteur 12 pouces.

Articles ménagers (Rayon 11)



PAPIER ADHESIF  
"MAC TAC"

Rég.: .79  
3 ver. pour 1<sup>49</sup>

Choix de couleurs et de motifs. Largeur 18".

Articles ménagers (Rayon 11)

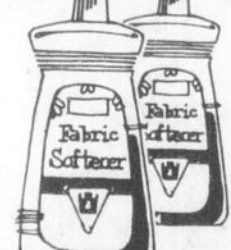

ASSOUPLISSEUR DE TISSUS

Rég.: 1.59  
2 pour 2<sup>99</sup>

Bouteille de 32 onces. Pour assouplir les tissus, surtout vêtements de bébé.

Articles ménagers (Rayon 11)



DETERGENT POUR LESSIVE  
REMP. 54120

Boîte de 20 lb. Bon pour 80 lessives.

7.99 6.69

Articles ménagers (Rayon 11)

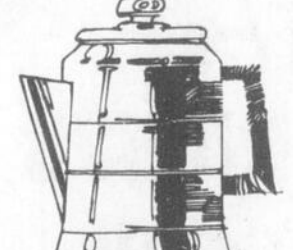

PERCOLATEUR 9 TASSES

Rég.: 4.79

3<sup>79</sup> ch.

En aluminium. Dessus de verre. Poignée résistante à la chaleur.

Articles ménagers (Rayon 11)



TASSES A CAFE

Rég.: .89 ch.

2 pour 1<sup>49</sup>

Motifs variés.

Articles ménagers (Rayon 11)

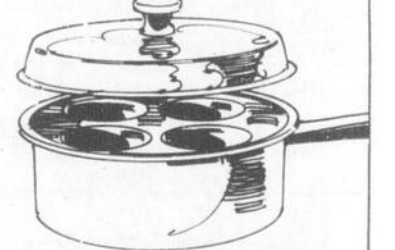

POCHEUSE A OEUFS

Rég.: 5.99

4<sup>99</sup> ch.

En aluminium, intérieur Teflon. Pour 4 oeufs.

Articles ménagers — (Rayon 11)

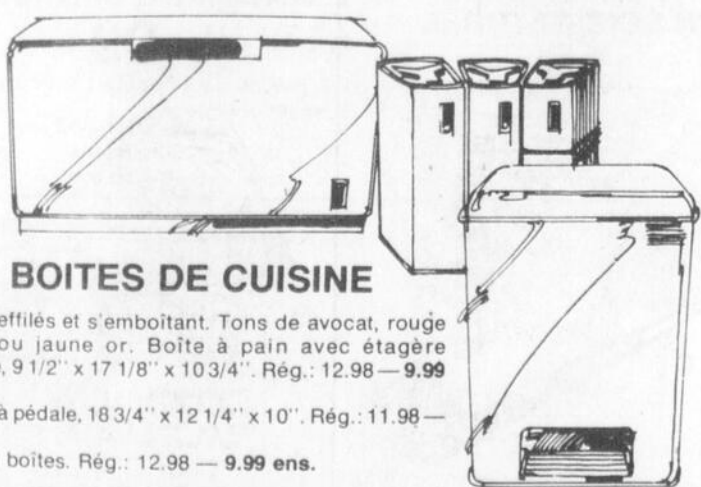

BOITES DE CUISINE

Modèles effilés et s'emboîtant. Tons de avocat, rouge flamme ou jaune or. Boîte à pain avec étagère intérieure. 9 1/2" x 17 1/8" x 10 3/4". Rég.: 12.98 — 9.99 ch.

Poubelle à pédale, 18 3/4" x 12 1/4" x 10". Rég.: 11.98 — 9.99 ch.

Ens. de 4 boîtes. Rég.: 12.98 — 9.99 ens.

Articles ménagers — (Rayon 11)



ENSEMBLE DE BROC

5<sup>49</sup> ens.

Pot 26 onces et plat à motif ancien de tons brun, bleu ou blanc.

Cadeaux et tableaux (Rayon 21)

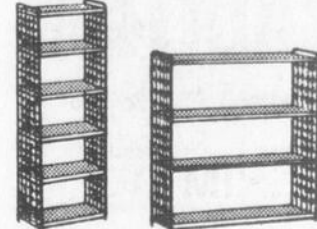

Etagère 4 tablettes.

Rég.: 12.98 — 10<sup>99</sup> ch.

Etagère 36" x 36" x 9 1/4".

Rég.: 17.98 — 14<sup>99</sup> ch.

Etagère 6 tablettes, 16" x 58" x 9 1/4".

Rég.: 27.98 — 22<sup>99</sup> ch.

Cadeaux et tableaux — (Rayon 21)

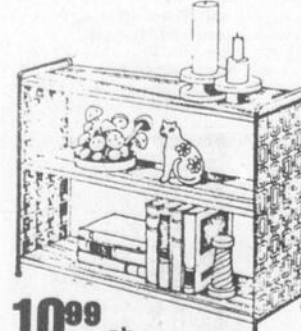

PORTE-BOUTEILLES  
PLIANT

Rég.: 4.99

3<sup>99</sup> ch.

Bois dur fini noyer. Peut contenir 10 bouteilles.

Cadeaux et tableaux (Rayon 21)

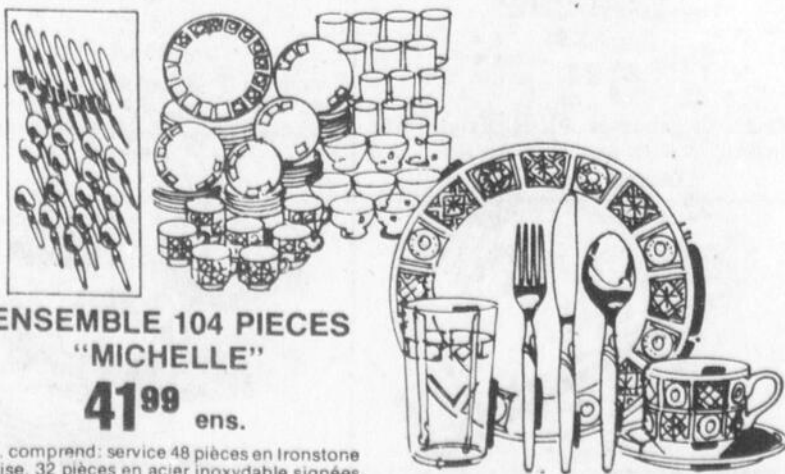

ENSEMBLE 104 PIECES  
"MICHELLE"

41<sup>99</sup> ens.

L'ens. comprend: service 48 pièces en Ironstone anglaise, 32 pièces en acier inoxydable signées National Silver Co. et ens. de 24 verres signés Cutler Brands Ltd.

Cadeaux et tableaux — (Rayon 21)

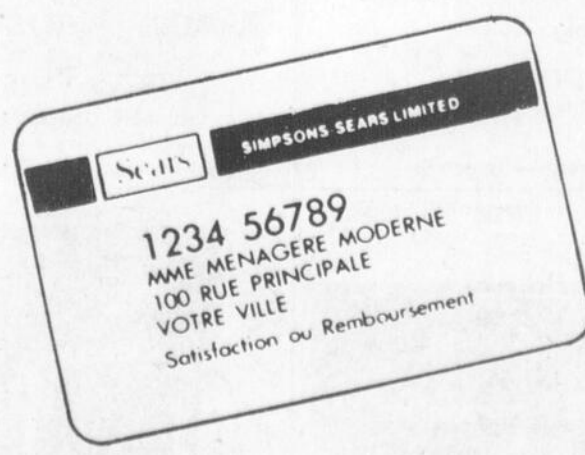

Simpsons-Seas Ltd.



THEIERE EN GRES

Rég.: 5.99

Spécial: 4<sup>49</sup> ch.

Capacité 6 tasses. Signé Sadler d'Angleterre. Choix de motifs et de modèles.

Cadeaux et tableaux (Rayon 21)



ENSEMBLE DE  
6 GOBELETS

Rég.: 8.49

6<sup>49</sup> ens.

Gobelets de capacité 12 onces. Motifs de ton or. Présentation dans boîte-cadeau.

Cadeaux et tableaux (Rayon 21)

TELE-SHOPPING  
549-8111

Vous ne dites que PORTEZ A MON COMPTE!  
Nous entretenons ce que nous vendons.  
Notre garantie Satisfaction ou Remboursement.

HEURES D'OUVERTURE:  
LUNDI - MARDI - MERCREDI: 9.15 a.m. à 5.30 p.m.  
JEUDI - VENDREDI: 9.15 a.m. à 9 p.m.  
SAMEDI: 9 a.m. à 5 p.m.

ARVIDA 548-8213  
ALMA 668-8391  
ROBERVAL 275-3722  
DOLBEAU 276-0947

**DRAPS A MOTIFS "GUINGAN"**

**DRAP PLAT**  
72 x 100 pouces.  
Rég.: 6.66 **5<sup>49</sup>** ch.

Confection 50% polyester/50% coton Perma-Press. Tons de bleu, rose ou jaune.

Drap plat 81 x 100 pouces. Rég.: 7.46 **6.49** ch.

Drap plat 90 x 115 pouces. Rég.: 11.99 **9.49** ch.

Taie d'oreiller. Rég.: 4.56 **3.49** pel.

**DRAPS "CHARME RUSTIQUE"**

**DRAP PLAT**  
72 x 100 pouces  
Rég.: 7.99 **6<sup>99</sup>** ch.

Motif de roses sur fond blanc. Confection 50% polyester/50% coton perma-press de tons rose, bleu ou lilas. Drap plat 81 x 100 pouces. Rég.: 8.99 — 7.99 ch. Drap plat 90 x 108 pouces. Rég.: 11.50 — 9.99 ch. Taie d'oreiller. Rég.: 4.29 — 3.29 pel.

Literie — (Rayon 96)

**Serviettes à motifs floral et jacquard (non illustré)**

Confection 100% coton.

Serviette de bain, 22" x 44". Rég.: 4.99 — 3.99 ch.

Serviette de toilette 15" x 25". Rég.: 2.99 — 1.99 ch.

Débarbouillette, 12" x 12". Rég.: 1.59 — 1.19 ch.

Couleurs: lilas, rose, jaune, vert.

**COUVRE-LIT**

Jumeau. Rég.: 25.98 — Vente: **20<sup>98</sup>**

Double. Rég.: 28.98 — Vente: **22<sup>98</sup>**

Dessus matelassé, 50% fortrel, 50% coton. Tons: uni ou floral. Volant froncé de 20" non ouatiné. Perma-Press. Laver et sécher à la machine ou à l'air. Pas de repassage.

Sears — Rideaux et Tentures — (Rayon 24)

**TENTURES "GINA" A MOTIF JACQUARD**

50 x 84 pouces

Rég.: 20.98 **18<sup>99</sup>**

Confection 59% coton/41% rayonne bicolore or, rouge, vert ou bleu. Envers fini mousse acrylique. Tête à plis pincés triples. Pas de repassage.

75 x 84 pouces. Rég.: 30.98 **27<sup>99</sup>**

150 x 84 pouces. Rég.: 64.98 **59<sup>99</sup>**

100 x 95 pouces. Rég.: 44.98 **41<sup>99</sup>**

150 x 95 pouces. Rég.: 68.98 **64<sup>99</sup>**

Tentures et Rideaux — (Rayon 24)

**Ensemble de salle de bains**

Rég.: 5.99 **4<sup>79</sup>** ens.

Tapis et couvre-siège en peluche de coton de tons or, rose, bleu, violet, etc. Laver/sécher à la machine.

Literie — (Rayon 96)

**PANIER A LINGE en plastique moulé**

Rég.: 27.98 **22<sup>49</sup>**

Décoratif de dimensions: 12 x 20 x 25. Couleurs: lilas, vert, jaune, blanc, rose.

**NAPPES DE TABLE EN VINYLE**

Nappes réversibles pratiques. Tons de rouge, bleu/vert ou melon/vert.

52 x 52 pouces. Rég.: 2.49 — 1.99 ch.

52 x 70 pouces. Rég.: 3.49 — 2.99 ch.

52 x 90 pouces. Rég.: 4.49 — 3.59 ch.

Modèle rond 60". Rég.: 5.49 — 4.49 ch.

Literie — (Rayon 96)

**COUVRE-LIT**

Valeur: 26.98 à 34.98

**17<sup>98</sup>**

Lot de couvre-lits. Acétate-rayonne piqué. Tons unis ou fleuris. Double ou simple.

Sears — Rideaux et Tentures — (Rayon 24)

**COUVRE-LIT**

Simple: 26<sup>98</sup>

Double **21<sup>98</sup>**

Couvre-lit "New Cara". Toile à voile. 100% coton. Nettoyage à sec seulement. Tissus et tentures assortis, disponibles.

Sears — Rideaux et Tentures — (Rayon 24)

**OREILLERS "SERENE 7"**

Rembourrés plume de poulet et d'oiseaux aquatiques. Lavables à la machine. Recouvrement coton. Modèle régulier. Rég.: 10.99 — 8.49

Literie — (Rayon 96)

**NAPPES IMPRIMEES**

Motif de marguerites. Confection 100% coton de tons bleu/lilas, rose ou jaune or.

52 x 52 pouces. Rég.: 7.99 — 6.59 ch.

52 x 70 pouces. Rég.: 9.99 — 7.99 ch.

Literie — (Rayon 96)

**COUVERTURES IMPRIMEES**

Rég.: 10.99 **8<sup>99</sup>** ch.

Motifs de roses de tons bleu/lilas, rose ou jaune or. Bordures de satin. Dimensions 72 x 84 pouces.

Literie — (Rayon 96)

**COUVRE-LIT**

Simple: 26<sup>98</sup>

Double **21<sup>98</sup>**

Couvre-lit "New Cara". Toile à voile. 100% coton. Nettoyage à sec seulement. Tissus et tentures assortis, disponibles.

Sears — Rideaux et Tentures — (Rayon 24)

**COUVRE-LIT ACADIAN**

Superposé. Rég.: 13.98 — Vente: 10.99

Simple. Rég.: 17.98 — Vente: 13.99

Double. Rég.: 18.98 — Vente: 14.99

Perma-Press 100% acrylique. Texture antique. Tentures assorties, disponibles. Tons: melon - rouge.

Sears — Rideaux et Tentures (Rayon 24)

**Sears**

**LES JOURNEES SEARS SE CONTINUENT LUNDI N'OUBLIEZ PAS**

**DOUILLETES CONFORTABLES**

Recouvrement coton à motif imprimé de marguerites. Non allergènes, antimites, antimicrobiens. Rembourrés 100% polyester "SeroPuff".

58 x 68 pouces pour lit simple. Rég.: 11.99 — 9.99 ch.

68 x 82 pouces pour lit double. Rég.: 14.99 — 11.99 ch.

78 x 88 pouces pour grand lit. Rég.: 18.99 — 15.99 ch.

Literie — (Rayon 96)

**HOUSSE DE MATELAS**

Ouatiné 100% polyester, dessus et dessous fibre/polyester.

39 x 75 pouces, pour lit simple. Rég.: 6.99 — 5.99 ch.

54 x 75 pouces, pour lit double. Rég.: 8.99 — 7.99 ch.

60 x 80 pouces, pour grand lit. Rég.: 10.99 — 8.99 ch.

Literie — (Rayon 96)

**DOUCEUR**

**VOLUPTÉ**

**VOILE STYLE AUTRICHIEN**

50 x 95. Rég.: 26.98

Vente: **21<sup>98</sup>**

70 x 95. Rég.: 31.98

Vente: **26<sup>98</sup>**

Laver à la main. Pas de repassage. Blanc seulement.

Sears — Rideaux et Tentures — (Rayon 24)

**COUVRE-LIT ACADIAN**

Superposé. Rég.: 13.98 — Vente: 10.99

Simple. Rég.: 17.98 — Vente: 13.99

Double. Rég.: 18.98 — Vente: 14.99

Perma-Press 100% acrylique. Texture antique. Tentures assorties, disponibles. Tons: melon - rouge.

Sears — Rideaux et Tentures (Rayon 24)

**DRAPS DE FLANELLETTE**

Modèle uni, haut rayé.

54 x 80. Rég.: 3.79 — 2.99

70 x 80. Rég.: 5.29 — 4.19

80 x 100. Rég.: 6.29 — 4.99

Literie — (Rayon 96)

**ETAGERE DE SALLE DE BAINS**

Rég.: 25.98 **19<sup>99</sup>** ch.

Modèle à armoires, 2 tablettes. Tons de vert, lilas ou blanc.

Literie — (Rayon 96)

**DENIM DELAVE**

**SPECIAL: 3<sup>99</sup> ver.**

Confection 100% coton. Largeur 45 pouces. Pour ensembles sport, pantalons, etc.

Tissus — (Rayon 36)

**JETE "ROMANY"**

Confection 100% coton à motif damassé bicolore. Envers fini mousse acrylique antidérapant. Tons de bleu horizon, mandarine/brun, or fédéral ou vert/brun.

60 x 70 pouces — 9.99

70 x 90 pouces — 16.49

70 x 120 pouces — 20.49

70 x 140 pouces — 24.98

Tentures et Rideaux — (Rayon 24)

**COUVRE-LIT "ALEXANDRA"**

Pour lit simple

Rég.: 24.98 **21<sup>98</sup>**

100% acrylique. motif floral de ton noir/rouge, vert/bleu ou or/mandarine. Modèle avec frange. Pour lit double. Rég.: 25.98 — Vente: **22<sup>98</sup>**

Tentures et Rideaux — (Rayon 24)

**JERSEY DE POLYESTER SPECIAL: 2<sup>99</sup> ver.**

Jersey imprimé: motifs de fleurs, géométriques, etc. Largeur 45 pouces.

Tissus — (Rayon 36)

**DOUBLE MAILLE ANGORA**

Rég.: 6<sup>99</sup> **5<sup>99</sup>**

Double maille à effet angora. 85% polyester, 15% rayonne. Perma-Press. Laver et sécher à la machine. Sans repassage. Offert en teintes unies et imprimés à pois. 10-10 1/2 oz. Largeur 58 pouces.

Sears — Tissus à la verge (Rayon 36)

**Doubles-Mailles Celara Fortrel**

5<sup>99</sup> **4<sup>99</sup>**

Voici un mélange Perma-Press, 60% acétate, 40% polyester. Garantie infroissable. Laver et sécher à la machine. Confortable et agréable à porter. Unis et à carreaux.

Sears — Tissus à la verge (Rayon 36)

**TISSUS 100% ACRYLIQUE 1<sup>99</sup> la verge**

Imprimés floraux. Laver et sécher à la machine. Largeur 45".

Sears — Tissus à la verge (Rayon 36)

**TISSUS 100% ACRYLIQUE 1<sup>99</sup> la verge**

Imprimés floraux. Laver et sécher à la machine. Largeur 45".

Sears — Tissus à la verge (Rayon 36)

Sears

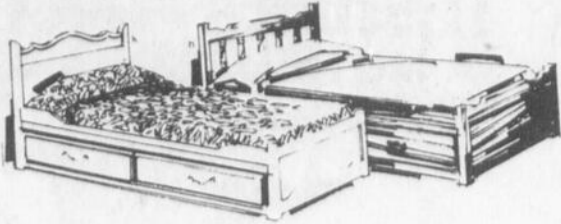

Lit matelot Colonial ou lit princesse de style Provincial Français

VOTRE CHOIX **174<sup>99</sup>** ch.

Lit matelot fini érable, avec matelas. Lit Princesse fini blanc et or.

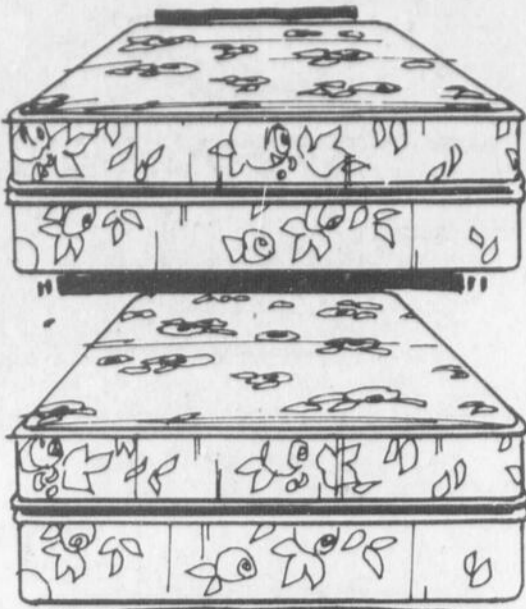

MATELAS ET SOMMIER 39" SPECIAL: **79<sup>99</sup>** ens.

Matelas avec ressorts et isolation sisal et feutre. Couill de coton imprimé. Sommier assorti, avec ressorts. Environ 72" de long.

Matelas et sommier 54". SPECIAL: **99<sup>99</sup>** ens.



DINETTE 5 PIECES Rég.: 249.98

**219<sup>99</sup>** ens.

Table ovale 36 x 40-60 pouces sur pied chromé, dessus Arborite laminée avec motif ton or. Plus 4 chaises pivotantes. Choix de 2 modèles: bois de rose et sièges recouverts vinyle blanc ou pacane avec sièges recouverts vinyle vert.

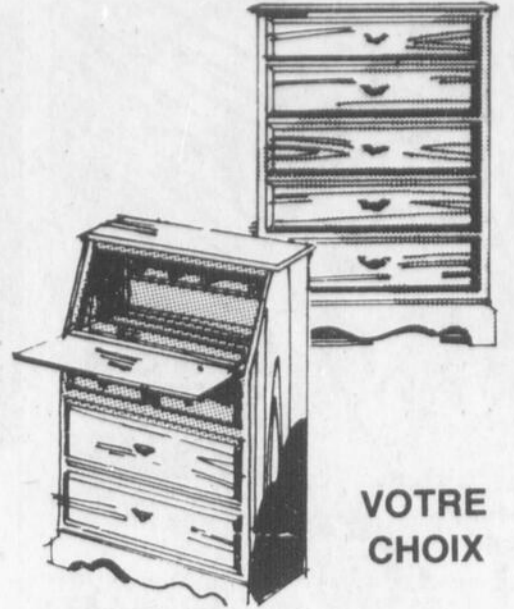

VOTRE CHOIX

Commode-secrétaire ou commode 5 tiroirs

Dessus & devants en érable massif. Fini érable. COMMODE 5 TIROIRS. Rég.: 99.98

**89<sup>98</sup>**

SPECIAL: COMMODE-SECRETARE. Rég.: 110.98

**99<sup>98</sup>**

SPECIAL:

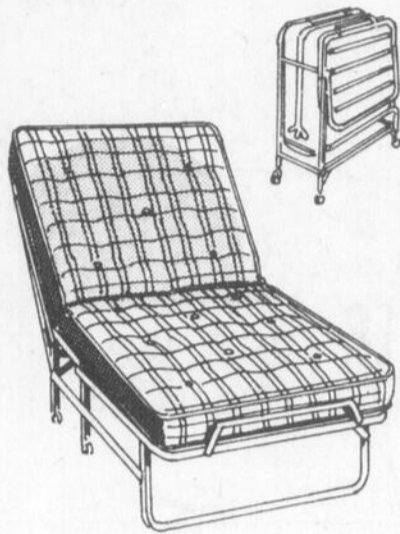

LIT PLIANT

Rég.: 54.98

**46<sup>98</sup>** ch.

Matelas à ressorts. Recouvrement coton imprimé. Tête 3 positions.



Matelas ou sommier 39"

Rég.: 69.98

**59<sup>99</sup>** ch.

"Sears Rest" à isolation feutre et Serfofoam pour support moyen.

Modèle 54". Rég.: 84.98 **74<sup>99</sup>** ch.

Base de métal. Rég.: 19.98 **16<sup>99</sup>** ch.

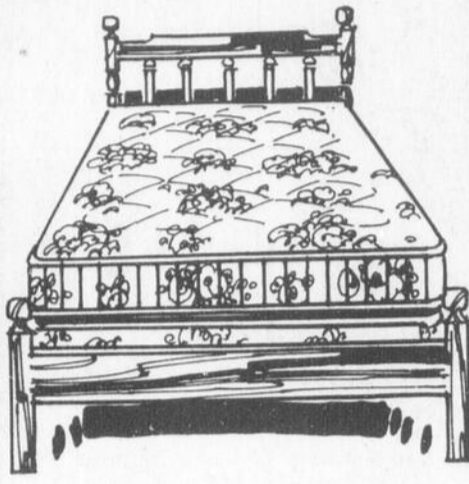

LIT COLONIAL

Rég.: 139.98

**129<sup>99</sup>** ch.

Comprend tête de lit, pied, longerons acier, matelas à ressorts et isolation feutre et sisal et sommier.

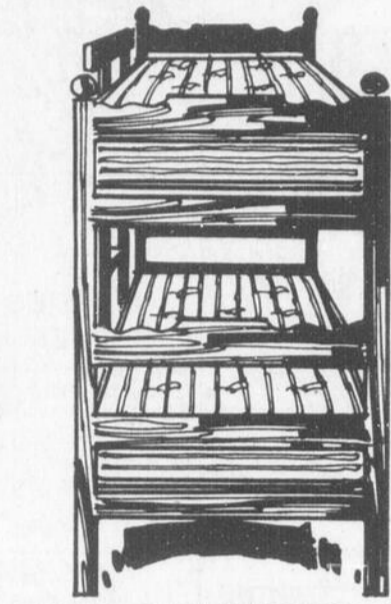

LITS SUPERPOSES

SPECIAL:

**149<sup>99</sup>** ens.

Fini érable. Matelas piqué, 180 ressorts et recouvert de coton, ressorts pour support moyen, panneaux de maintien, échelle/garde-fou. Largeur 36", hauteur 62".

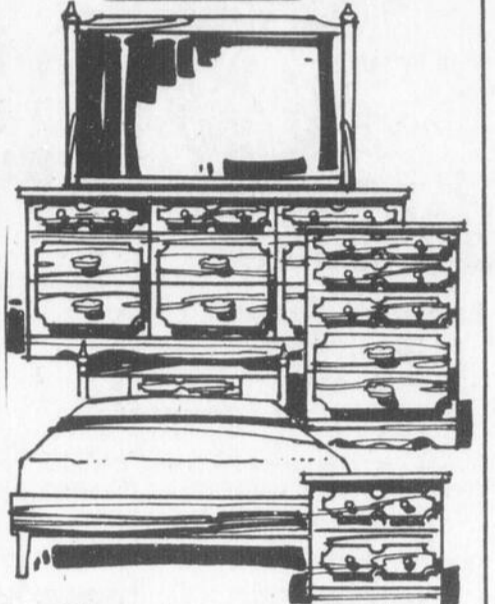

Chambre espagnole 4 pièces

Rég.: 329.98

**299<sup>99</sup>** ens.

Ensemble décoratif au fini noyer grainé. L'ens. comprend commode triple, tiroir, chiffonnier 5 tiroirs, tête de lit.

Table de nuit assortie. Rég.: 49.98 **44<sup>99</sup>** ch.

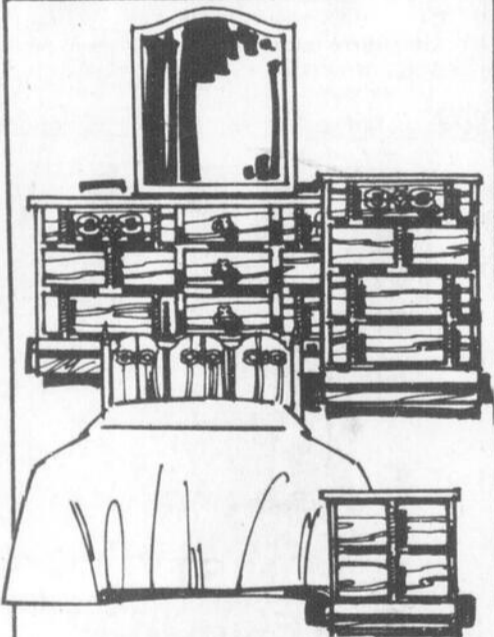

Chambre espagnole 4 pièces

Rég.: \$429

**389<sup>99</sup>** ens.

Fini chêne pâle. L'ens. comprend commode triple, miroir, chiffonnier 4 tiroirs, lit 54/60".

Table de nuit. Rég.: 64.98 **57<sup>99</sup>** ch.



Mobilier de style Colonial

Chiffonnier 4 tiroirs. Rég.: 57.98 — **54.99** ch.

Chiffonnier 5 tiroirs. Rég.: 74.98 — **64.99** ch.

Secrétaire. Rég.: 79.98 — **74.99** ch.

Table de nuit. Rég.: 31.98 — **29.99** ch.

Lit 39". Rég.: 39.98 **36.99** ch.

Haut de bibliothèque. Rég.: 49.98 **45.99** ch.

Commode double avec miroir. Rég.: 99.98 **89.99** ch.

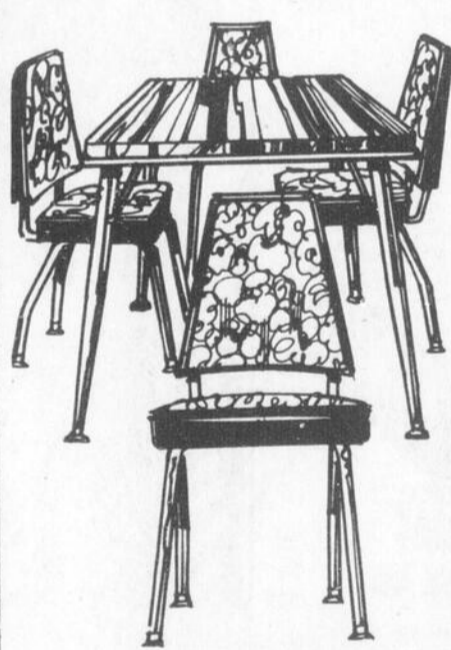

DINETTE 5 pièces

Rég.: 79.98

**76<sup>99</sup>** ens.

Table 30x40-60 pouces et 4 chaises à sièges coussinés et recouverts de vinyle à motif floral jaune. Monture au fini ton bronze ou chrome.

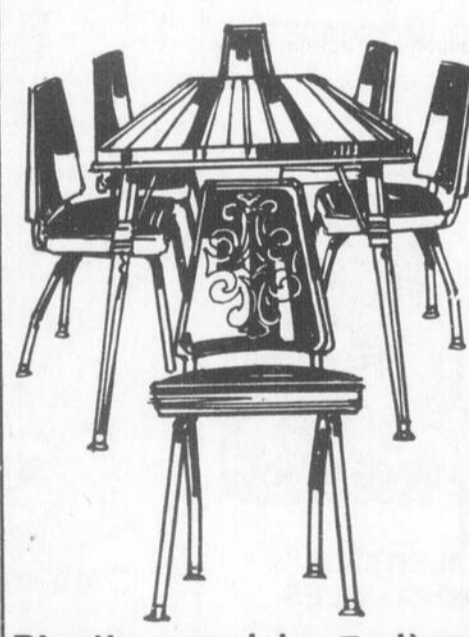

DINETTE populaire 7 pièces

Rég.: 159.98

**139<sup>99</sup>** ens.

Table à dessus Arborite et de dimensions 36 x 48-60 pouces. 6 chaises à haut dossier. Ton bronze avec sièges, ton ivoire ou ton chrome avec sièges, ton noir. Garnitures noyer.

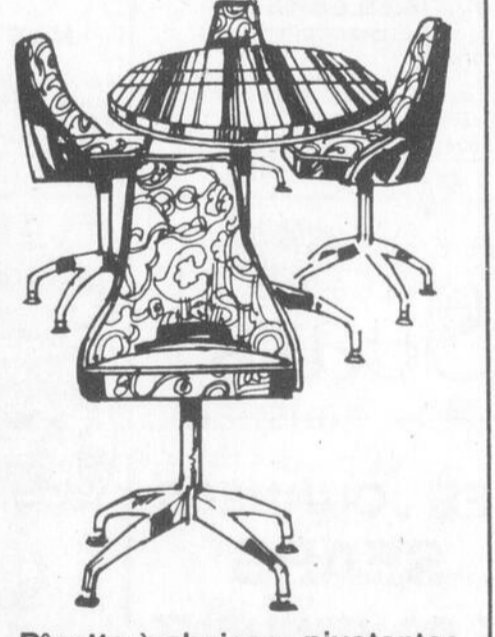

DINETTE à chaises pivotantes

Rég.: 189.98

**159<sup>99</sup>** ens.

4 chaises coussinées confortables et recouvertes de vinyle à motif floral brun. Table ovale 36 x 48-60 pouces à dessus Arborite effet brun et pied chromé.

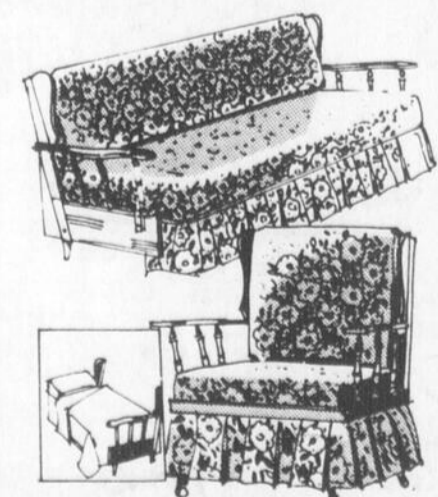

ENSEMBLE COLONIAL 2 PIECES

Rég.: 219.98

**199<sup>98</sup>** ens.

Ensemble colonial, 2 morceaux, recouverts de coton imprimé fleuri brun. Bois fini salem.

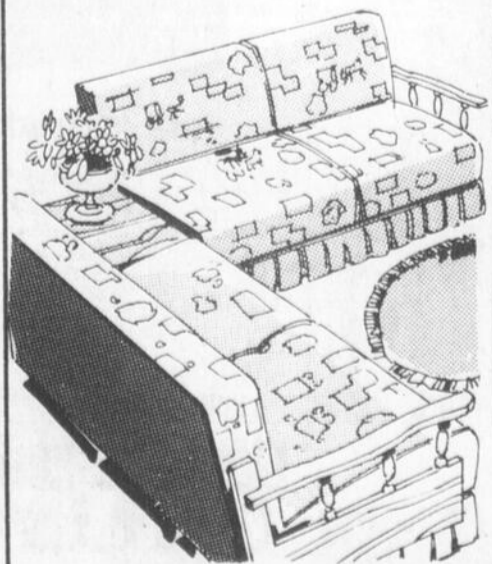

ENS. DE COIN COLONIAL

Rég.: 229.98

**209<sup>99</sup>** ens.

Ens. 3 pièces comprenant table de coin carrée 30" de côté, 2 canapés-lits de 72" avec ressorts et se transformant en lits de 72 x 40 pouces. Recouvrement toile et coton imprimé. Bois fini érable salem.

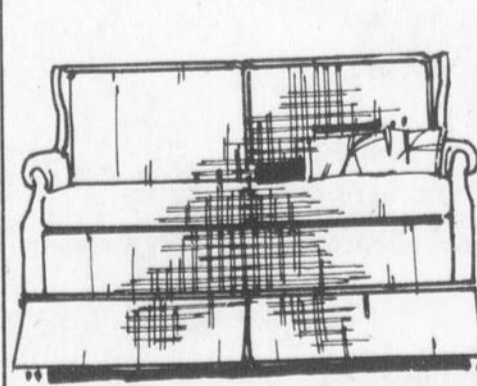

Divan-lit Colonial 70"

Rég.: 359.98

**329<sup>98</sup>** ch.

Se transforme en lit double. Coussins de mousse 5". Matelas à ressorts. Recouvrement viscose/otefin de ton miel ou mandarine.

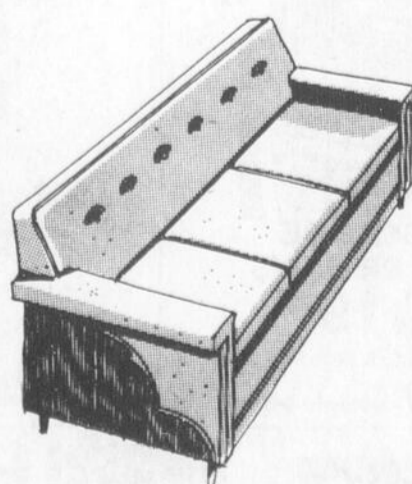

Divan-lit moderne

Rég.: 259.98

**239<sup>99</sup>** ch.

Se transforme en lit double. Matelas à ressort. Recouvrement tweed résistant.

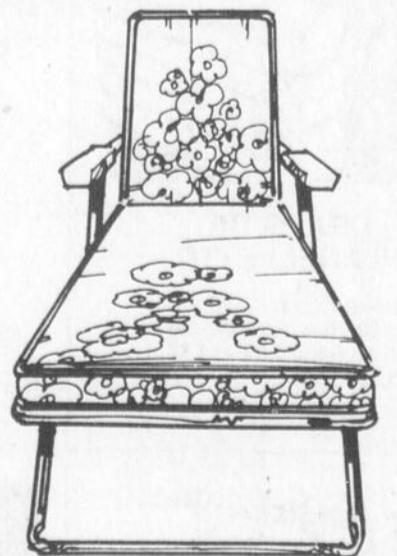

Chaise-longue coussinée mousse

**21<sup>99</sup>** ch.

Matelas 2" recouvert de vinyle à motif floral de tons brun, jaune, vert ou orange. Monture aluminium sur 2 roulettes.

Meubles — (Rayon 1)

Sears

Journées  
Sears

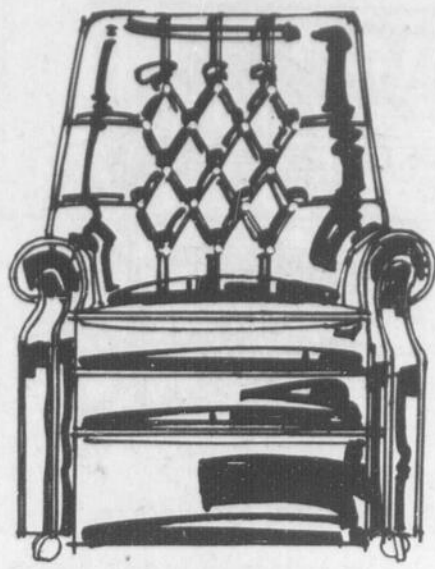

**FAUTEUIL INCLINABLE DE LUXE**

Rég.: 139.98

**119<sup>98</sup>** ch.

54127  
Modèle 3 positions recouvert vinyle Naugahyde de ton noyer, or ou noir. Dossier rembourré kapok/coton et capitonné. Siège mousse. Roulettes devant. Monture bois dur.

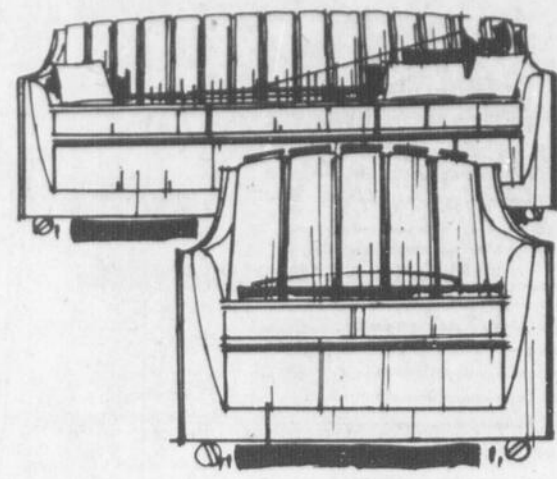

**SALON CONTEMPORAIN 2 PIECES**

Rég.: 499.98

**449<sup>99</sup>** ens.

51201/3  
Canapé et fauteuil recouverts tweed vert ou noir. Coussins en Serofoam pour confort. Ressorts. Monture en bois dur.

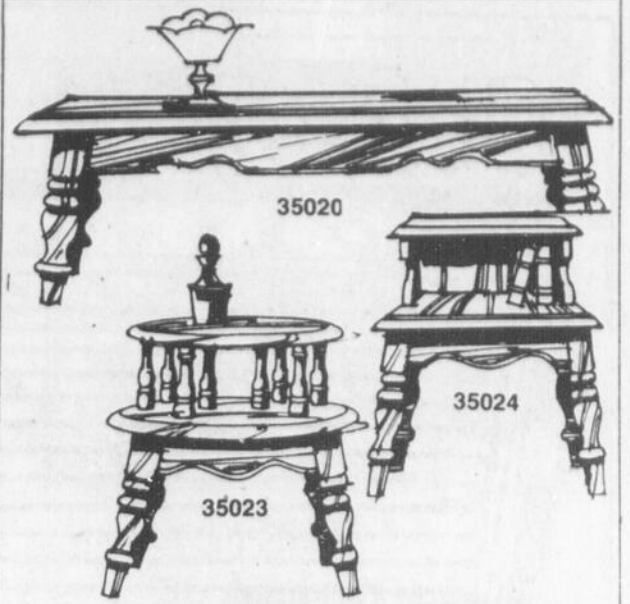

**TABLES COLONIALES EN ERABLE MASSIF**

Rég.: 84.98

**74<sup>99</sup>** ch.

Table à café, table ronde ou table à étagère. Modèles décoratifs convenant à tout intérieur.

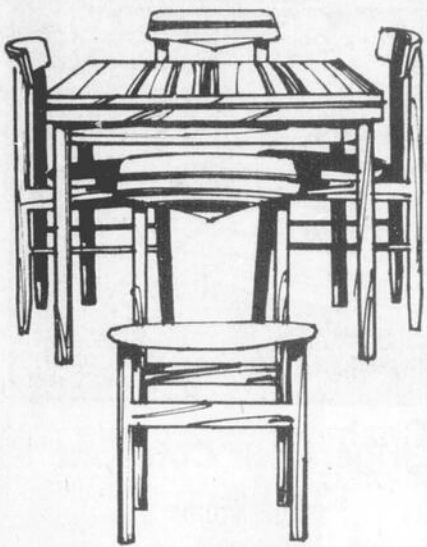

**Dînette danoise 5 pièces**

Rég.: 289.98

**269<sup>98</sup>** ens.

22079  
Table, 4 chaises à dossier incurvé en bois de teak. Sièges confortables recouverts de tissu orange.

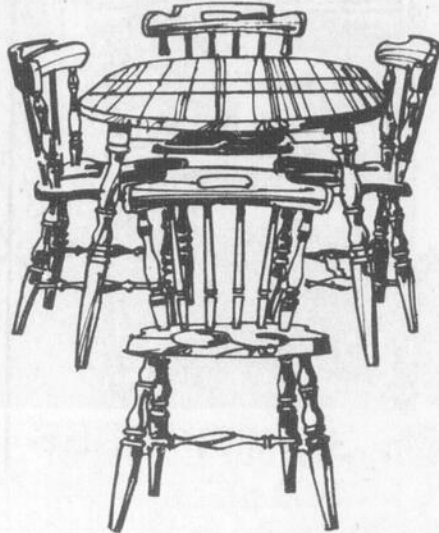

**Dînette coloniale 5 pièces**

Rég.: 169.98

**159<sup>98</sup>** ens.

25248  
Table 36 x 40-60 pouces à dessus laminé résistant aux égratignures. 4 chaises. Construction bois dur fini érable.

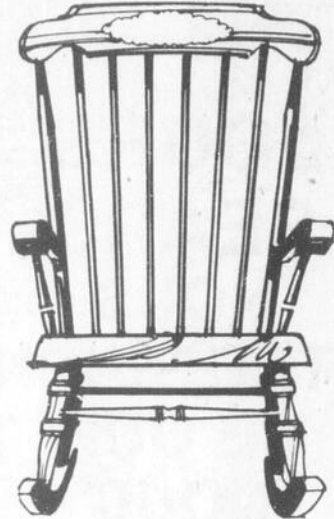

**Fauteuil berçant colonial**

Rég.: 46.98

**42<sup>98</sup>** ch.

25383  
Modèle légèrement différent de l'illustration. Fini érable.



**DINETTE 3 PIECES**

Rég.: 49.98

**42<sup>99</sup>** ens.

27101  
Table et deux chaises. Siège et dos recouvrement de cuirette fleurie.

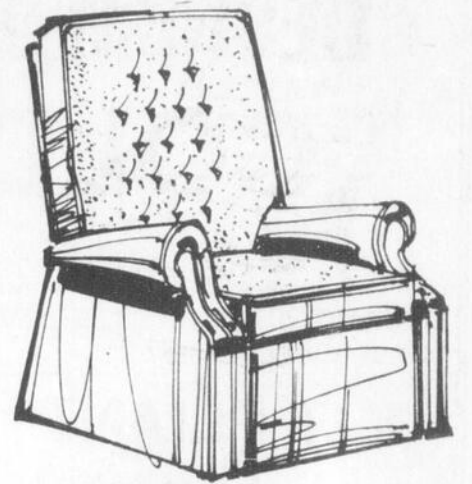

**FAUTEUIL INCLINABLE**

Rég.: 149.99

**129<sup>99</sup>** ch.

54193  
Modèle berçant à 3 positions, bras coussinés, siège de mousse. Dossier rembourré mousse et capitonné en losanges. Dossier et siège recouvrement polypropylène, couleurs: or ou noyer.

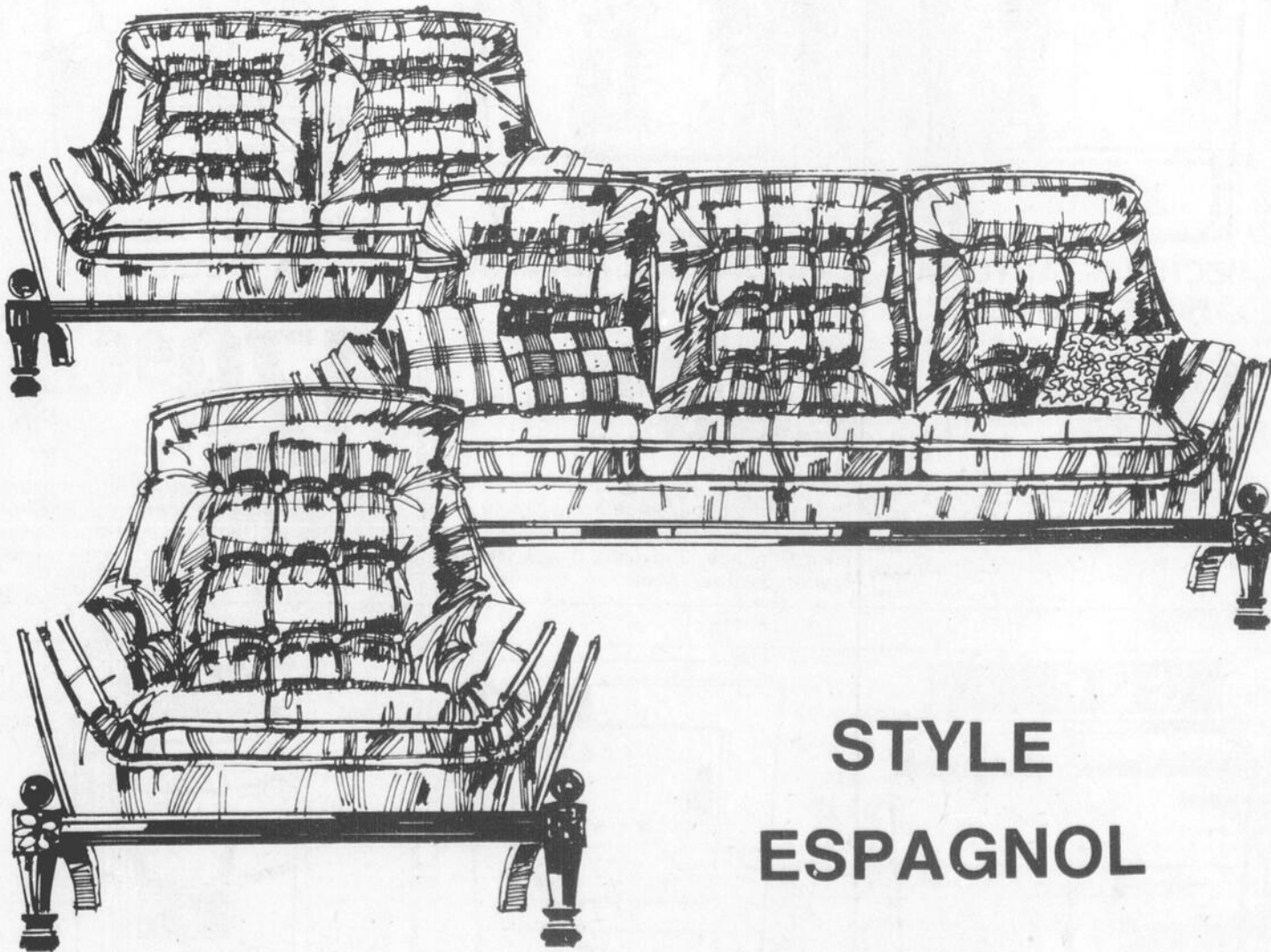

**STYLE ESPAGNOL**

Très beaux meubles d'inspiration espagnole, recouverts vinyle naugaty. Coussins spongieux, fixe rembourré de lyuréthane serofoam déchetée. Siège à ressorts, base et pieds en bois dur, massif.

- |       |                  |                |                         |
|-------|------------------|----------------|-------------------------|
| 50821 | <b>DIVAN</b>     | Rég.: 319.98 — | <b>299<sup>98</sup></b> |
| 50822 | <b>LOVE SEAT</b> | Rég.: 249.98 — | <b>229<sup>98</sup></b> |
| 50823 | <b>CHAISE</b>    | Rég.: 189.98 — | <b>179<sup>98</sup></b> |
| 50824 | <b>TABOURET</b>  | Rég.: 67.98 —  | <b>59<sup>98</sup></b>  |

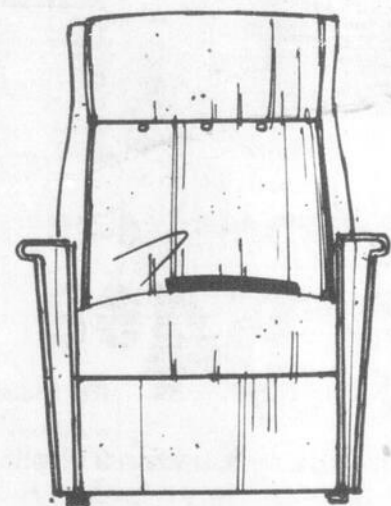

**FAUTEUIL LA-Z-BOY**

Rég.: 209.98

**184<sup>99</sup>** ch.

54222  
Modèle berçant-inclinable à réglages multiples. Siège mousse et dossier mousse. Recouvrement nylon vert ou or brûlé.

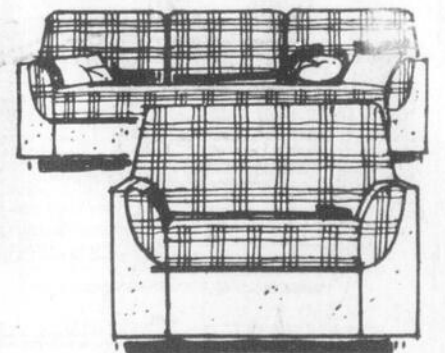

**SALON STYLE CONTEMPORAIN**

Rég.: 569.98

**499<sup>99</sup>** ens.

51031/3  
Canapé et fauteuil recouverts olefin de ton plaid et acrylique orlon.

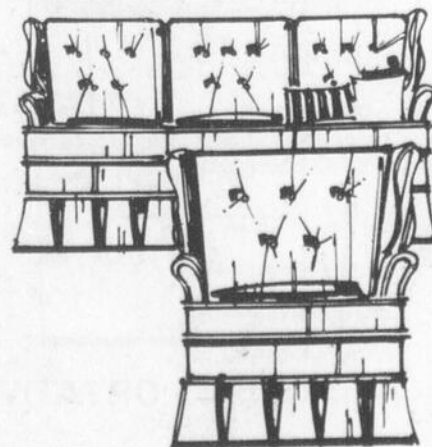

**SALON COLONIAL 2 PIECES**

Rég.: 429.98

**389<sup>99</sup>** ens.

52051/53  
Dossiers hauts en mousse et coussins de sièges. Volant plissé au bas du canapé et du fauteuil. Ressorts. Recouvrement plaid ton poivre ou cerise.

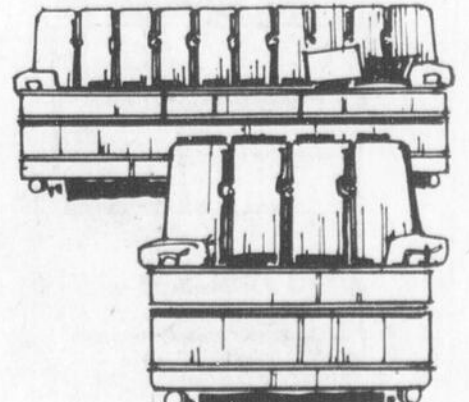

**SALON RECOUVERT NYLON**

Rég.: 569.98

**499<sup>99</sup>** ens.

53131/33  
Ens. canapé et fauteuil recouverts de ton brun, marine. Bras coussinés, coussins de sièges en mousse. Canapé et fauteuil aussi vendus séparément.

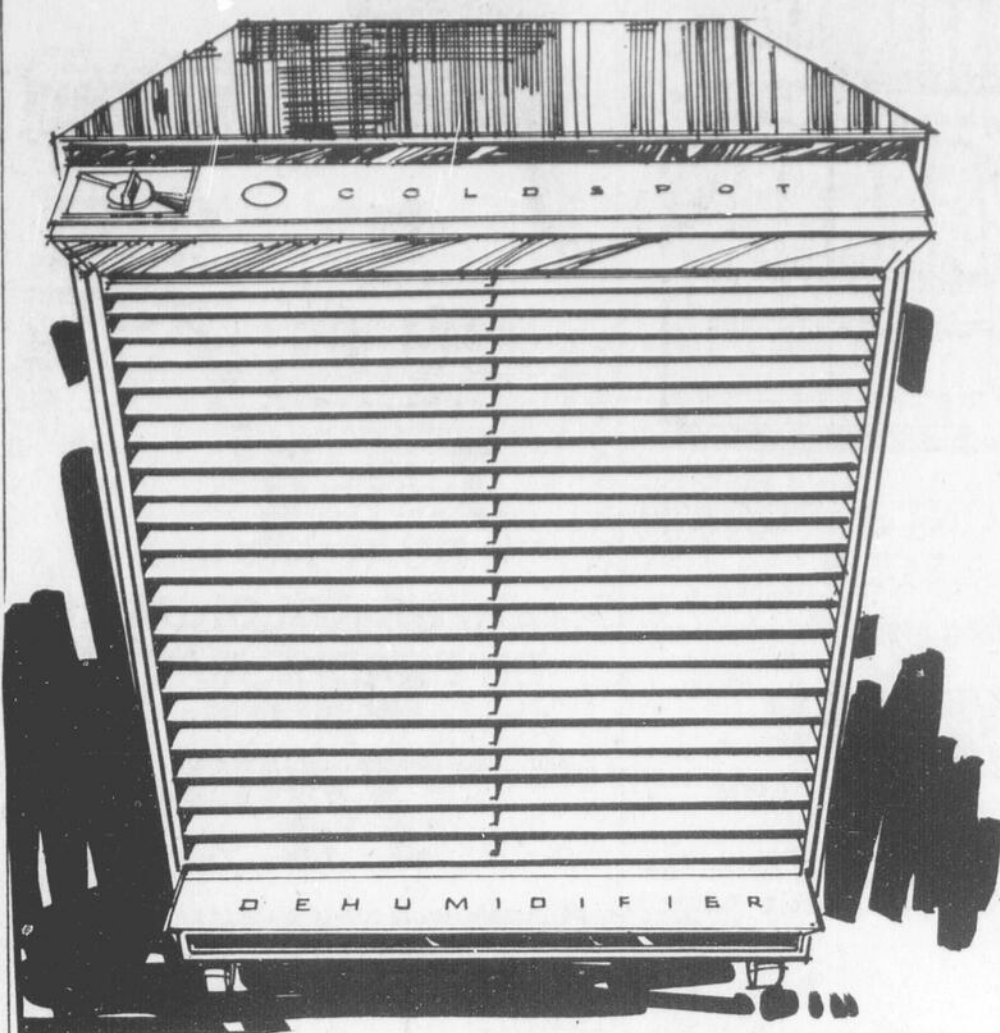

## DESHUMIDIFICATEURS "COLDSPOT"

Contient 20 chopines; avec lumière indicatrice pour arrêt automatique, poids 52 lb.

# 119<sup>98</sup>

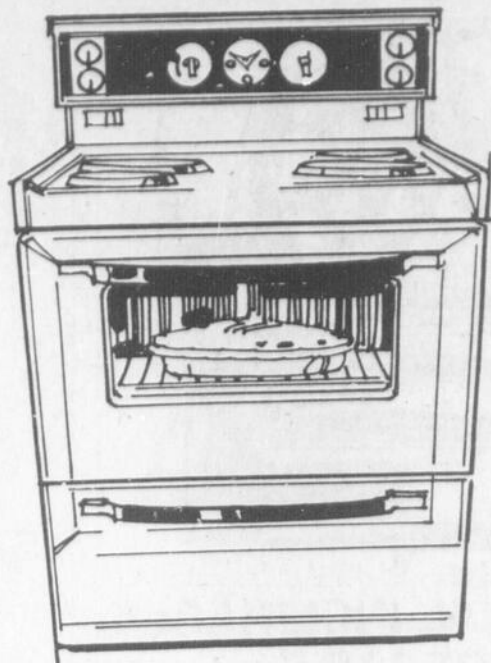

CUISINIÈRE KENMORE

Nettoyage continue, éléments amovibles, rôtisserie, larg.: 30". Couleur \$10.00 de plus.

## 274<sup>98</sup>

No 92620.

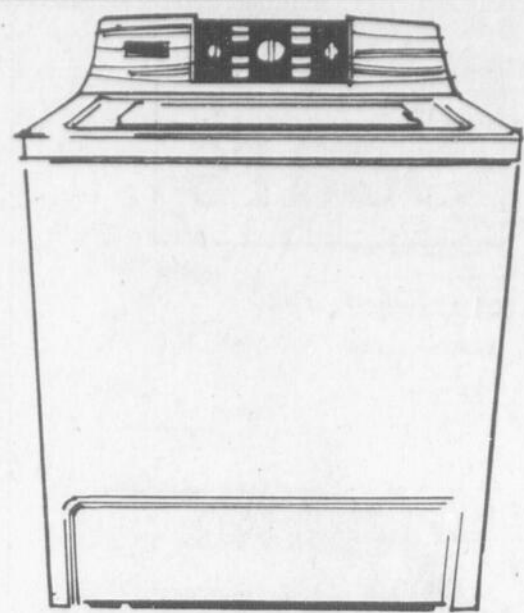

LESSIVEUSE AUTOMATIQUE  
2 VITESSES, 5 PROGRAMMES

## 299<sup>99</sup>

ch. No 44040

Programmes normal, linge délicat, perma-press et pré-lavage. 5 températures. Niveau d'eau variable. Filtre autonettoyant. Blanc. Même modèle en couleur pour \$10. de plus.

# Sears

JOURS  
SEARS  
NOUS  
ENTRETENONS  
CE QUE  
NOUS  
VENDONS

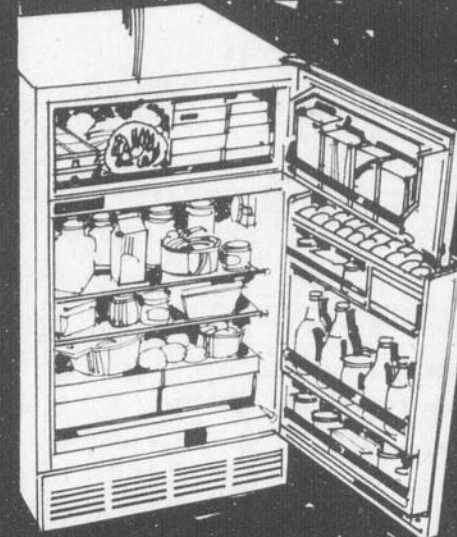
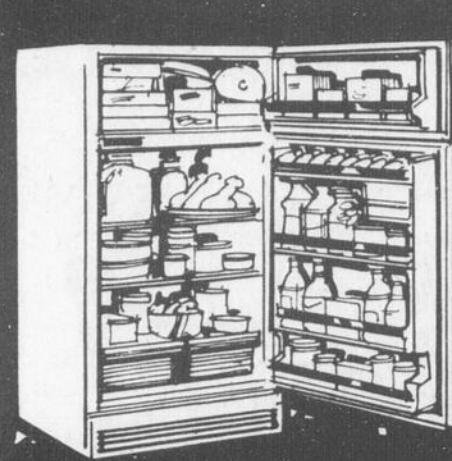

Réfrigérateur Coldspot  
16.6 pi. cu.

Intérieur sans givre, congélateur, capacité 137 livres, double hydrateur, éclairage intérieur. Blanc seulement. No 63910.

## 329<sup>98</sup>

Réfrigérateur Coldspot  
13.6 pi. cu.

Intérieur porcelaine, capacité 107 lb. Couleur \$10. de plus.

## 299<sup>98</sup>

No 43910

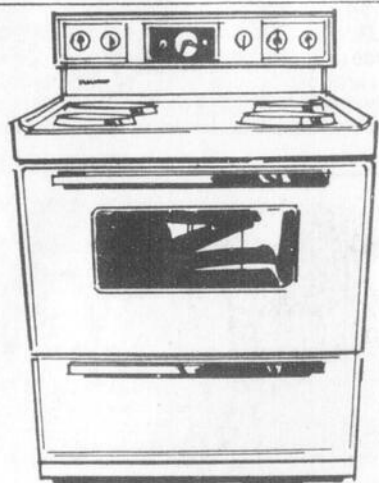

CUISINIÈRE KENMORE  
AUTOMATIQUE

## 209<sup>99</sup>

ch.

No 91140

Modèle 30" avec four à cuisson programmée. Éléments amovibles. Grande fenêtre de four. Minuterie. Prise pour accessoires électriques. Blanc seulement.

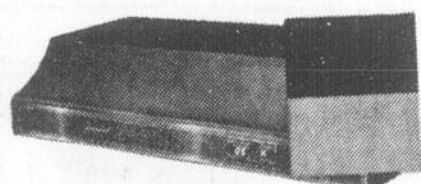

RABAIS 16-20%

## 54<sup>98</sup>

No 13320

Hottes à évacuation 3 vitesses

Dans un ménage normal, on cuit trois repas par jour. Or la cuisinière produit l'équivalent de 200 lb. de vapeur grasseuse par an. Protégez vos meubles de ces dépôts en achetant une hotte Kenmore 3 vitesses. En acier. Éclairage en retrait (tube non incl.). 30 x 19 x 6" h. CA60 cy. 115V. Garantie un an. Câblage extérieur non inclus. Les modèles à évacuation chassent fumée, odeurs, chaleur vers l'extérieur. Filtre aluminium lavable pour capter la graisse. Systèmes d'évacuation, voir catalogue automne/hiver.

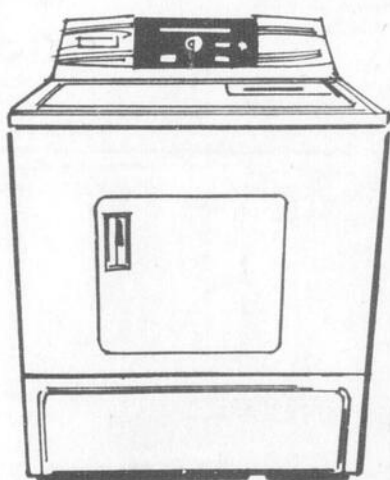

SECHEUSE AUTOMATIQUE  
KENMORE

## 199<sup>99</sup>

ch.

No 84040

Programme pour tricots. Contrôle "Fabric Master". Chaleur dégressive. Programme "air". Mise en marche par bouton-poussoir. Lampe assainissante. Blanc.

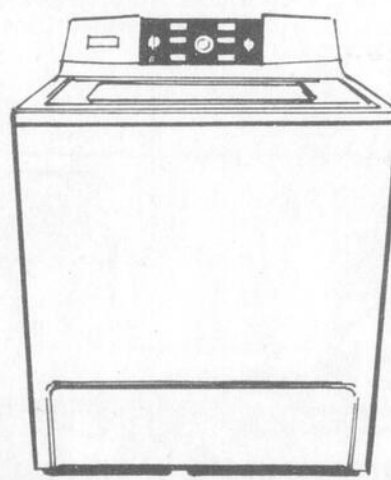

LESSIVEUSE AUTOMATIQUE  
3 CYCLES

## 269<sup>99</sup>

ch.

No 41040

Programmes pour linge normal, délicat et perma-press. 2 vitesses. 3 températures de lavage-rinçage. 3 niveaux d'eau. Interrupteur de sécurité. Blanc.

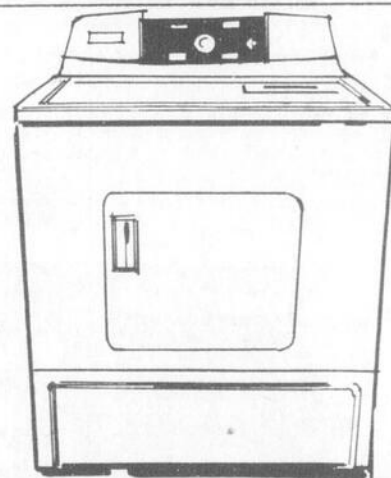

SECHEUSE KENMORE  
A CHALEUR  
DEGRESSIVE

## 179<sup>99</sup>

ch.

No 81040

La chaleur diminue au fur et à mesure que le linge sèche. Programme air pour serviettes, etc. Filtre à charpie monté sur le dessus. Interrupteur de sécurité. Blanc.

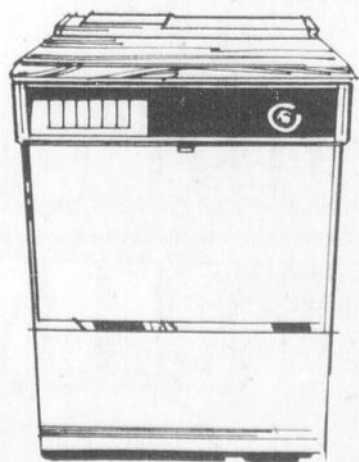

LAVE-VAISSELLE  
KENMORE 6 CYCLES

## 339<sup>99</sup>

ch.

No 72061

2 niveaux de lavage. Programme hygiénique à 155°. Double distributeur de détergent. Distributeur d'agent de rinçage. Séchage à air pulsé. Dessus érable. Blanc. Modèle encastré. No 72140 — 309.99 ch.

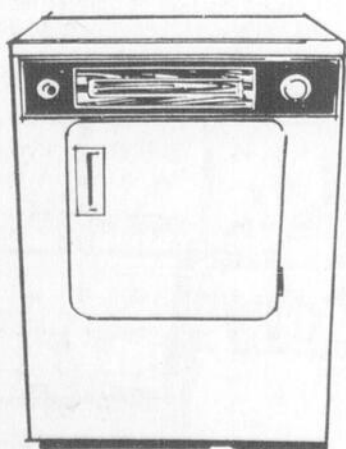

SECHEUSE PORTATIVE

## 199<sup>99</sup>

ch.

No 68400

Se branche dans toute prise de 110 volts. Pas d'installation spéciale. Programmes régulier, perma-press et "air". Filtre à charpie. Largeur 24". Sur roulettes.

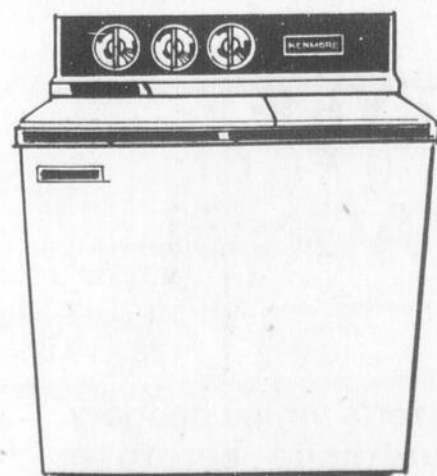

LESSIVEUSE/ESSOREUSE

## 169<sup>99</sup>

ch.

No 21110

Lave-rince et essore-sèche en même temps. Lavage 15 minutes. Séchage 5 minutes. Pompe automatique remplissant la cuve en 2 minutes. Fini acrylique blanc. Sur roulettes.

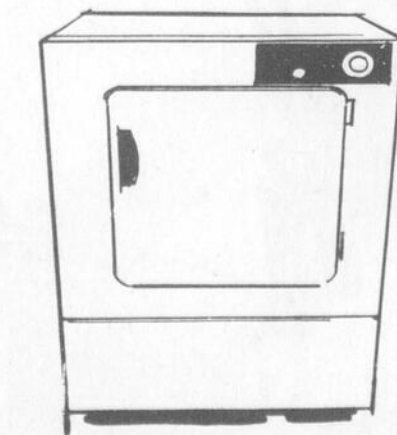

SECHEUSE PORTATIVE  
AUTOMATIQUE

## \$168

ch.

No 68110

Ne requiert pas d'installation. Se branche dans toute prise. Durée de séchage jusqu'à 120 minutes. Filtre à charpie. Périodes de rafraîchissement évitant les faux plis. Interrupteur de sécurité. Blanc.

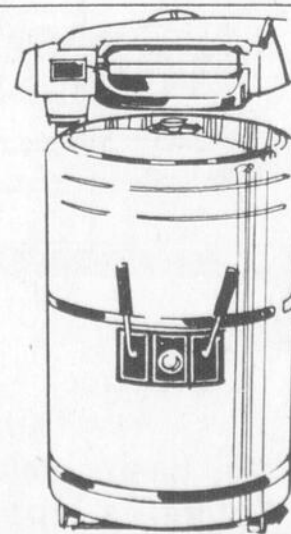

LESSIVEUSE/ESSOREUSE  
KENMORE

## 189<sup>99</sup>

ch.

No 12370

Capacité 14 livres de linge. Agitateur Roto-Swirl. Rouleaux 2". Pompe automatique. Acier inoxydable. Sur roulettes. Blanc. Appareils ménagers (Rayons 22-26-46)

Simpsons-Sears Ltd.

TELE-SHOPPING  
549-8111

Vous ne dites que PORTEZ A MON COMPTE!

Nous entretenons ce que nous vendons.

Notre garantie Satisfaction ou Remboursement.

HEURES D'OUVERTURE:

LUNDI - MARDI - MERCREDI: 9.15 a.m. à 5.30 p.m.

JEUDI - VENDREDI: 9.15 a.m. à 9 p.m.

SAMEDI: 9 a.m. à 5 p.m.

ARVIDA 548-8213

ALMA 668-8391

ROBERVAL 275-3722

DOLBEAU 276-0947

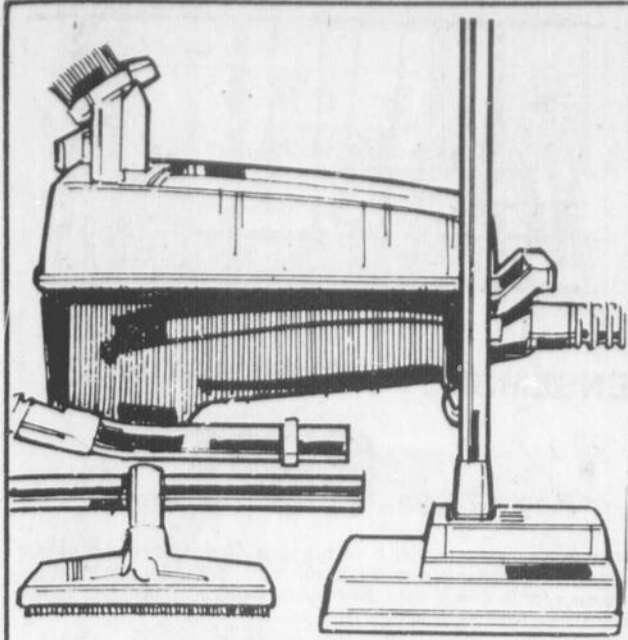

**ASPIRATEUR  
"POWERMATE"**  
Rég.: 129.98  
**119<sup>99</sup>** ch.

Moteur 1 vitesse et balai-brosse motorisé pour nettoyer les tapis en profondeur. Porte-accessoires, tuyau Dynaflex, interrupteur, cordon 15', 2 sacs à poussière.

Aspirateur — (Rayon 20)

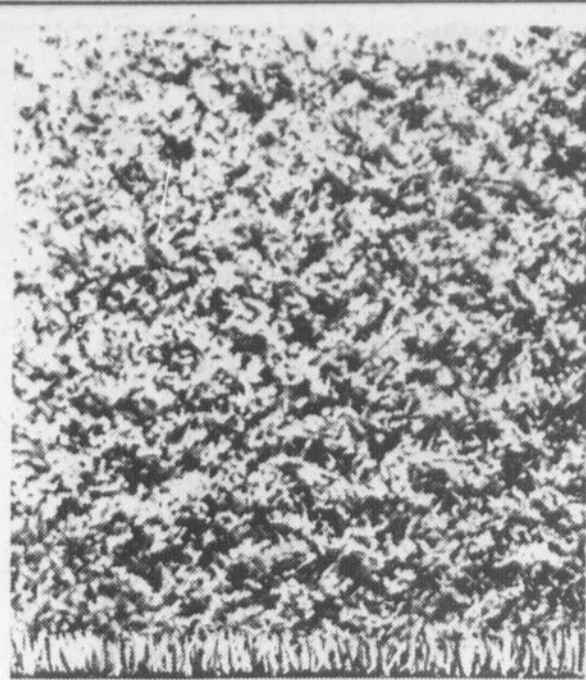

**TAPIS A POILS MI-LONGS**  
Rég.: 9.99 ver. ca.  
**6<sup>99</sup>** ver. ca.

Tapis à poils longs 100% nylon. Très robuste. Choix de très belles couleurs. 12' de large. Se pose presque partout.

Tapis — (Rayon 37)

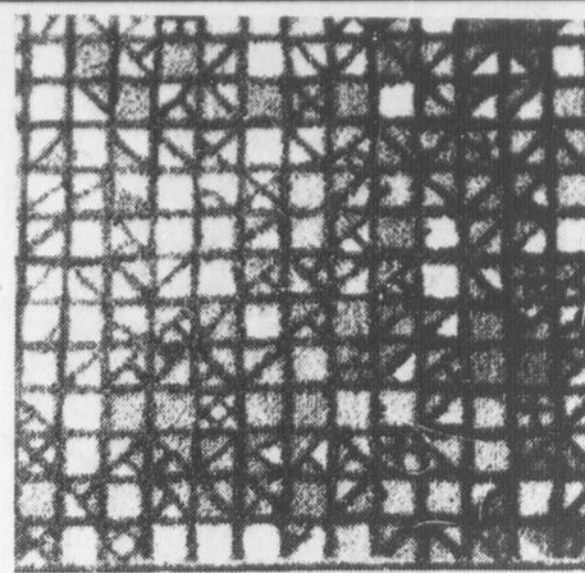

**TAPIS EN NYLON  
A MOTIFS**  
Rég.: 9.99  
**7<sup>99</sup>** ver. ca.

Tapis en peluche 100% nylon avec surface bouclée ultradouce. Choix de 3 motifs et de 12 couleurs. La saleté reste en surface. Pose facile. Idéal pour la cuisine. Envers en caoutchouc. 12' de large.

**PROTECTEUR DE TAPIS.** Rég.: 1.29 le pied  
**1<sup>09</sup>** le pied



**SYSTEME DE SON  
DUAL/NORESCO**  
**399<sup>98</sup>** ch.

Syntonisateur-amplificateur transistorisé avec contrôles rotatifs. CAF. Haut-parleurs. Dessus en acrylique ton fumé. No 28444.

Téléviseurs-Radios — (Rayon 57)

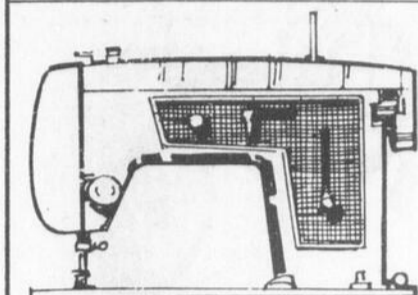

**MACHINE A COUDRE  
KENMORE ZIG-ZAG**  
Rég.: 159.98  
**79<sup>99</sup>** ch.

Exécute les points simples et les points zig-zag, reprise Marche avant et arrière. Eclairage incorporé. Garantie de 20 ans.

Aspirateurs — (Rayon 20)

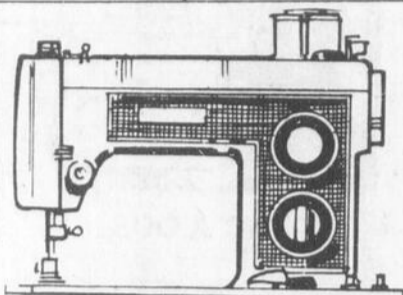

**MACHINE A COUDRE  
KENMORE DE LUXE**  
Rég.: 159.98  
**119<sup>88</sup>** ch.

Exécute les points simples, les points zig-zag, le point invisible pour ourlet. Dispositif incorporé pour boutonnières. Rebobinage.

Aspirateurs — (Rayon 20)

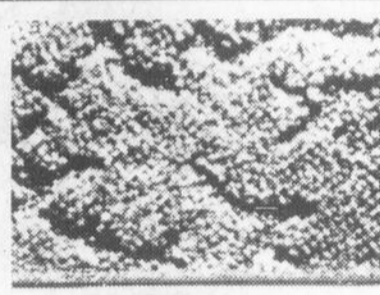

**TAPIS "MAGIC-  
MEADOWS"**  
Rég.: 9.99  
**7<sup>99</sup>** ver. ca.

Tapis en peluche 100% nylon. Choix de 9 couleurs à 2 tons. 12' de large.

Tapis — (Rayon 37)

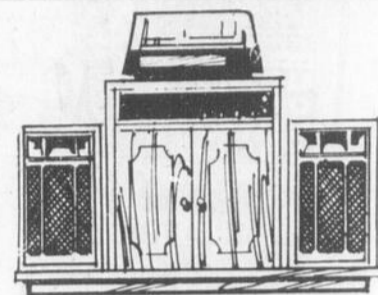

**SYSTEME DE SON  
5 en 1**  
Rég.: 199.98  
**179<sup>99</sup>** ch.

Radio AM/FM avec syntonisateur-amplificateur. CAF. Changeur BSR grand format. Magnétophone à cassettes. 8 pistes. Haut-parleur. 28417.

Radios-Télévisions — (Rayon 57)

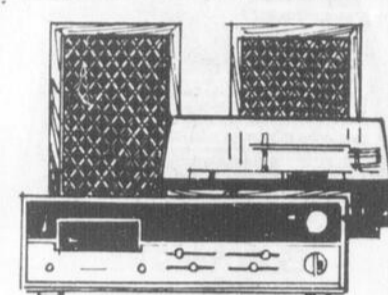

**ENS. STEREO**  
Rég.: 149.98  
**139<sup>99</sup>** ch.

Syntonisateur-amplificateur AM/FM entièrement transistorisé. Changeur BSR. Magnétophone à cassettes 8 pistes. Fonctionnement automatique ou manuel.

Radios-Télévisions — (Rayon 57)

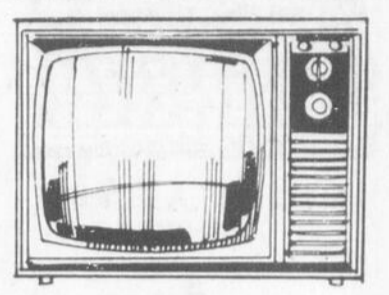

**TELEVISEUR DE COULEUR**  
Rég.: 379.98  
**359<sup>99</sup>** ch.

Modèle 19" avec circuits entièrement transistorisés. Ecran de 180 po. ca. Contrôle chroma automatique. Syntonisateurs VHF et UHF séparés. No 14012.

Radios-Télévisions — (Rayon 57)

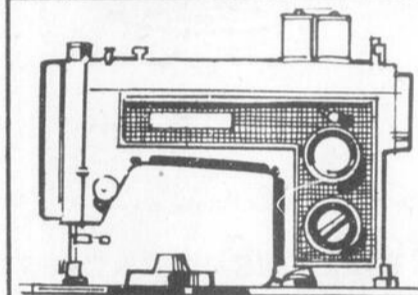

**MACHINE A COUDRE  
A POINT EXTENSIBLE**  
Rég.: 249.98  
**199<sup>99</sup>** ch.

Machine à coudre Kenmore à point extensible. 11 points. Pied à boutonnières à enclencher. Marche arrière à bouton-poussoir. Lumière de sécurité.

Aspirateurs — (Rayon 20)

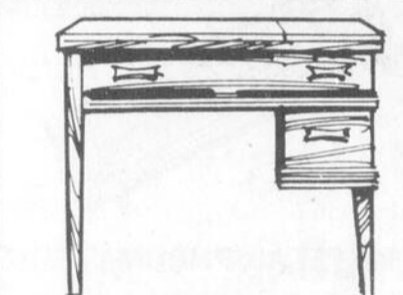

**MEUBLE POUR MACHINE  
A COUDRE**  
Rég.: 69.98  
**59<sup>99</sup>** ch.

En bois dur fini noyer. Tiroir en plastique moulé. S'ouvre jusqu'à 55 1/2" x 18".

Aspirateurs — (Rayon 20)

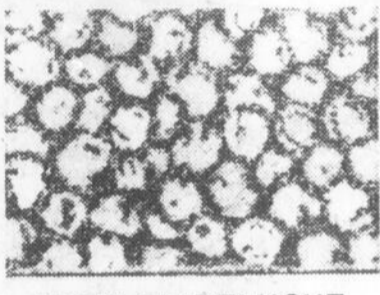

**TAPIS EN PELUCHE  
DE NYLON**  
Rég.: 7.99  
**6<sup>99</sup>** ver. ca.

Pose facile. Surface bouclée. Endos en caoutchouc. Facile d'entretien. Choix de 3 motifs. 12 couleurs. 12' de large.

Tapis — (Rayon 37)

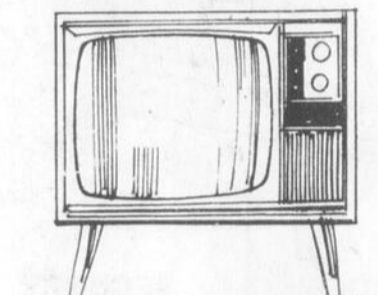

**TELEVISEUR 22 POUCES**  
Rég.: 499.98  
**469<sup>99</sup>** ch.

Lampe-écran Super Brite donnant une image de 227 po. ca. Accord précis à mémoire en VHF. Contrôle à distance. 14409.

Radios-Télévisions — (Rayon 57)



**TELEVISEUR COULEUR  
DE LUXE**  
Rég.: 549.98  
**519<sup>99</sup>** ch.

Téléviseur 25" avec lampe-écran Super Brite donnant une image de 295 po. ca. Contrôle automatique précis. Contrôle chroma automatique. Accord précis à mémoire. 14200.

Radios-Télévisions — (Rayon 57)



**MEUBLE TELEVISION**  
Rég.: 699.98  
**619.99** ch.

Téléviseur couleur 26" avec châssis 100% transistorisé et modules à enclenchement. Marche instantanée. Indicateur de canaux à voyant lumineux. No 14302.

Radios-Télévisions — (Rayon 57)



**SACS A POUSSIERE**  
Rég.: .99  
**.49** paquet

Les sacs Sears conviennent aux aspirateurs Hoover et Electrolux. 3 sacs par paquet.

Aspirateurs — (Rayon 20)

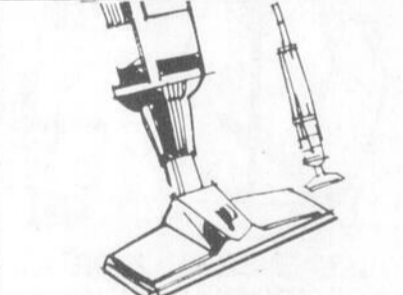

**KWIK-SWEEP  
2 VITESSES**  
Rég.: 39.98  
**29<sup>99</sup>** ch.

Modèle à succion. Brosse réglable. Pas besoin de sacs.

Aspirateurs — (Rayon 20)



**TAPIS OVALE  
"COUNTRY FAIR"**  
Rég.: 59.99  
**59<sup>99</sup>** ch.

Modèle exclusif à Sears. Tapis réversible en 100% nylon. Large frange. 5 couleurs. 8' 6" x 11' 6".

Tapis — (Rayon 37)

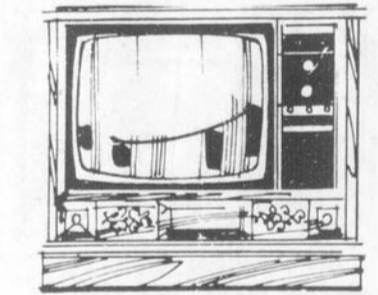

**TELEVISEUR COULEUR**  
Rég.: 699.98  
**649<sup>99</sup>** ch.

Modèle de style espagnol entièrement transistorisé avec lampe-écran Super-Brite donnant une image de 315 po. ca. Marche instantanée. 14303.

Radios-Télévisions — (Rayon 57)

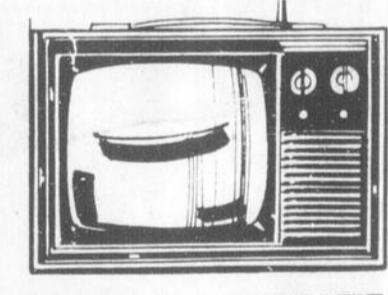

**TELEVISEUR PORTATIF**  
Rég.: 99.98  
**89<sup>99</sup>** ch.

Modèle portatif noir et blanc 10". Ecran de 44 po. ca. Contrôles sur le devant. Haut-parleurs de 3". Poids: 10 livres. No 13006.

Radios-Télévisions — (Rayon 57)

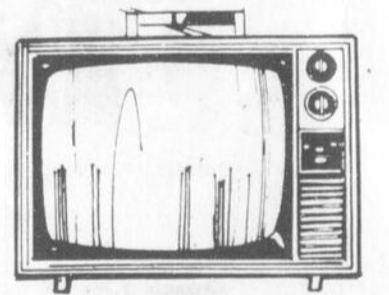

**TELEVISEUR 20 POUCES**  
Rég.: 169.98  
**159<sup>99</sup>** ch.

Modèle portatif noir et blanc entièrement transistorisé avec écran de 185 po. ca. Contrôles coulissants. Marche instantanée. Meuble en plastique noir ou blanc. 13082.

Radios-Télévisions — (Rayon 57)

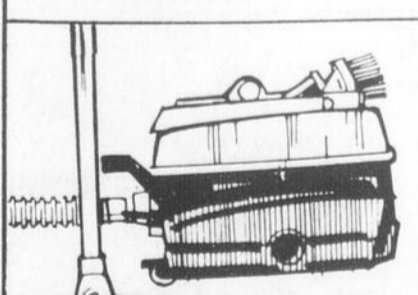

**ASPIRATEUR DE LUXE**  
Rég.: 89.98  
**79<sup>99</sup>** ch.

Cordon auto-enroulement et porte-accessoires. 85" de succion scellée.

Aspirateurs — (Rayon 20)

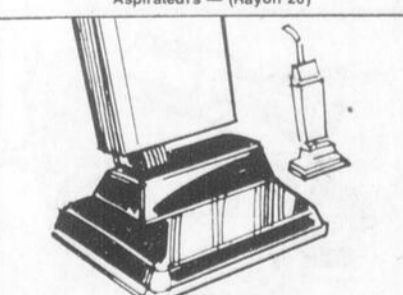

**ASPIRATEUR VERTICAL**  
Rég.: 58.97  
**49<sup>99</sup>** ch.

Modèle léger et compact. Va sous les meubles. Sacs à jeter après usage. Cordon de 20'.

Aspirateurs — (Rayon 20)

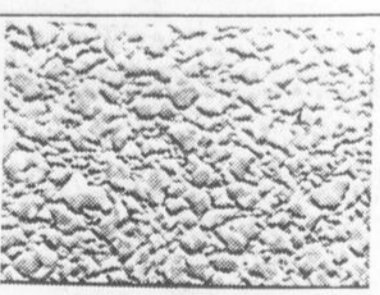

**COUVRE-PLANCHER  
"DESIGNER  
CUSHIONFLOR"**  
Rég.: 4.29  
**3<sup>19</sup>** ver. ca.

Modèle en vinyle très résistant. Offert dans une gamme de couleurs et de motifs. Aussi modèle uni. Pose facile 9', 12' de large.

Tapis — (Rayon 37)

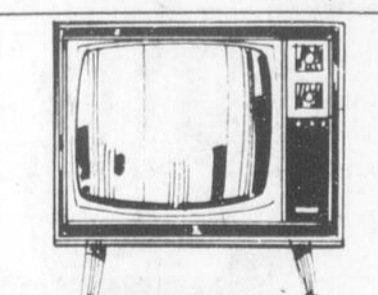

**TELEVISEUR  
23 POUCES**  
Rég.: 229.98  
**199<sup>99</sup>** ch.

Téléviseur noir et blanc. Marche instantanée. Châssis de 20,000 volts. Accord précis à mémoire. Indicateur de canaux à voyant lumineux. Fini noyer. No 13101.

Radios-Télévisions — (Rayon 57)



**MEUBLE STEREO DE  
STYLE MODERNE**  
Rég.: 199.99  
**179<sup>99</sup>** ch.

Syntonisateur-amplificateur entièrement transistorisé AM/FM. Changeur de disques automatique Garrard. Double pointes. No 18094.

Radios-Télévisions — (Rayon 57)

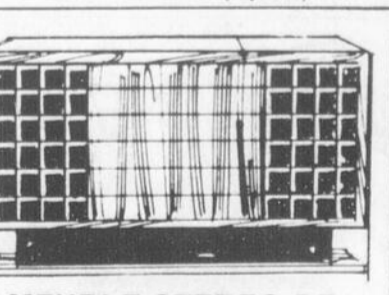

**MEUBLE STEREO DE  
STYLE CONTEMPORAIN**  
Rég.: 299.99  
**299<sup>99</sup>** ch.

Finis bois de rose brésilien. Syntonisateur-amplificateur transistorisé. CAF. Changeur de disques Garrard. Double pointes. No 18001.

Radios-Télévisions — (Rayon 57)

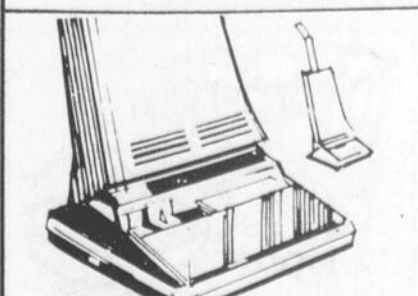

**ASPIRATEUR VERTICAL**  
Rég.: 129.98  
**109<sup>99</sup>** ch.

Brosse réglable. Moteur à 2 vitesses avec 60" de succion scellée. Poignée réglable. Cordon 20'.

Aspirateurs — (Rayon 20)

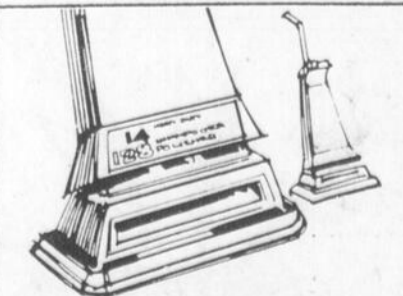

**POLISSEUSE ROBUSTE**  
Rég.: 69.98  
**59<sup>99</sup>** ch.

Brosses codées d'après la couleur. Pour cirer et frotter ou pour les shampooings. Réservoir de 128 onces. Cordon de 18'. Moteur 450 watts.

Aspirateurs — (Rayon 20)

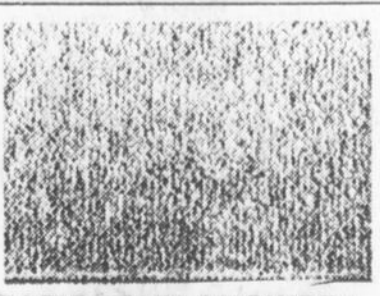

**TAPIS "SUN SHOWER"**  
Rég.: 6.49  
**6<sup>49</sup>** ver. ca.

En peluche 100% polypropylène. Se pose presque partout. Envers en caoutchouc. Pose facile. 9 couleurs décoratives. 12' de large.

Tapis — (Rayon 37)



**TOURNE-DISQUE  
PORTATIF**  
Rég.: 29.98  
**29<sup>98</sup>** ch.

Tourne-disques automatique. Fonctionne sur piles ou sur le courant domestique. Aiguille saphir. Comprend aussi radio AM transistorisé.

Radios-Télévisions — (Rayon 57)

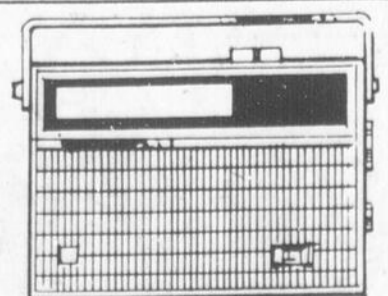

**RADIO AM/FM  
PORTATIF**  
Rég.: 49.98  
**39<sup>99</sup>** ch.

Modèle à 8 transistors avec contrôle automatique de gain. FM à bouton-poussoir. Fonctionne sur 4 piles "AA". No 12234.

Radios-Télévisions — (Rayon 57)



**MAGNETOPHONE  
A CASSETTES**  
Rég.: 49.98  
**44<sup>99</sup>** ch.

Fonctionne sur le courant domestique ou sur 4 piles "C" (non incluses) ou sur batterie d'auto avec adaptateur allume-cigarettes. Microphone et sonnet inclus. 1 cassette.

Radios-Télévisions — (Rayon 57)

Simpsons-Sears Ltd.

**TELE-SHOPPING  
549-8111**

Vous ne dites que **PORTEZ A MON COMPTE!**  
Nous entretenons ce que nous vendons.  
Notre garantie Satisfaction ou Remboursement.

**HEURES D'OUVERTURE:**  
LUNDI - MARDI - MERCREDI: 9.15 a.m. à 5.30 p.m.  
JEUDI - VENDREDI: 9.15 a.m. à 9 p.m.  
SAMEDI: 9 a.m. à 5 p.m.

**ARVIDA 548-8213**  
**ALMA 668-8391**  
**ROBERVAL 275-3722**  
**DOLBEAU 276-0947**

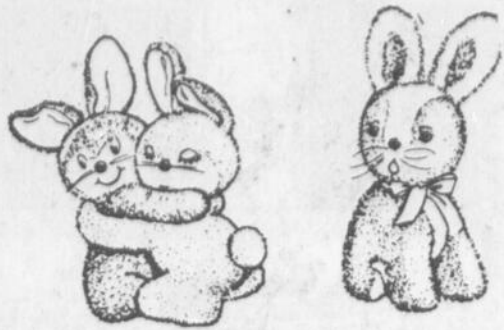

**PETITS ANIMAUX EN PELUCHE**

- Canard en peluche .99
- Modèles variés, choix de couleurs 1.99
- Lapin 16" 2.99
- Lapins, canards 3.99
- Lapins enlassés, 28" 4.99
- Lapin couchée 4.99
- Lapin rieur 5.99
- Lapin couché 22" 7.99
- Lapin 42" en tuxedo 11.99

(SIMILAIRES A L'ILLUSTRATION)

Jouets — Rayon 49

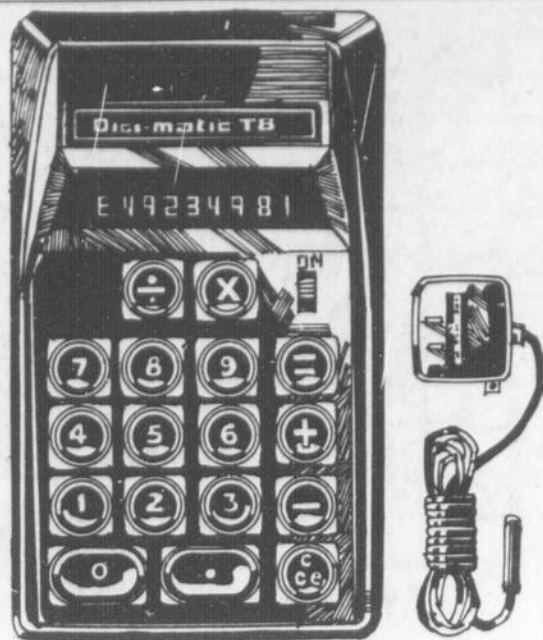

**CALCULATRICE DIGIMATIC T-8**  
**54.98** ch.

Système décimal flottant. Facteur automatique constant pour multiplications et divisions en séries. Fonctionne sur 3 piles AA ou sur CA. Piles et étui inclus.

Papeterie — Rayon 3

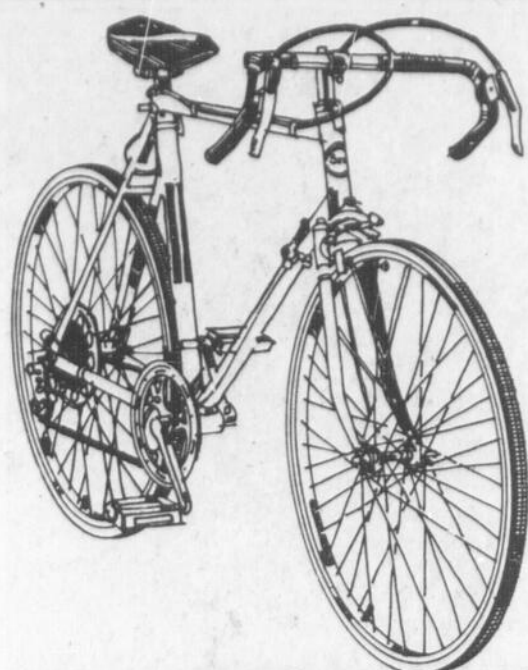

**BICYCLETTE DE COURSE 10 VITESSES**  
**94.99** ch.

Freins à tirage central, selle de course. Cadre robuste 23" avec garde-chaîne chromé. Modèle parfait pour l'exercice et la détente.

Articles de Sport — Rayon 6



**ENSEMBLE DE GYMNASTIQUE**

Rég.: 74.98 **66.98** ens.

Monture en acier tubulaire 2" de diamètre. Chaines des balançoires testées à 750 livres. Vis avec capuchon de plastique pour sécurité. Montage facile. Comprend 2 balançoires, toboggan, et 2 autres sortes de balançoires amusantes à 2 places.

Même modèle, sans toboggan

Rég.: 59.99 **52.99**

Jouets — Rayon 49

**BATEAU GONFLABLE**  
**34.98** ch.

Modèle "Jolly Canuck" en robuste plastique rouge et blanc. Pour 2 personnes.

**COFFRE A PECHE**  
Rég.: 10.98 **9.98** ch.  
Construction plastique incassable "Jolly Canuck". Autre modèle Rég.: 4.99 3.99 ch.



Articles de Sport — Rayon 6



**MACHINE A ECRIRE ZEPHYR II**

Rég.: 69.98 **64.99** ch.

Clavier 84 caractères. Tabulateur pré-établi à 5 positions. Ruban 3 positions. Sélecteur de frappe. Chariot 9 1/2".

Papeterie — Rayon 3



**MACHINE A ECRIRE ELECTRIQUE**

**109.99** ch.

Modèle Sears 10 portatif. Clavier 88 caractères, chariot 9 1/2". Ruban 3 positions. Espaces 1, 1 1/2, et 2 lignes.

Papeterie — Rayon 3

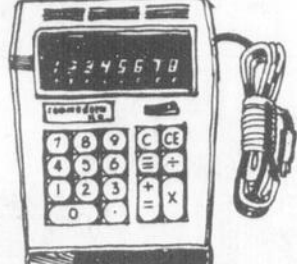

**CALCULATRICE**

**79.98** ch.

Additionne, soustrait, multiplie et divise. Décimale flottante. Fait opérations mixtes, multiplications en séries.

Papeterie — Rayon 3

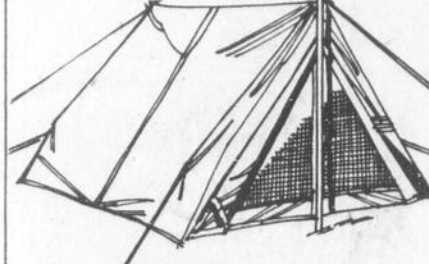

**TENTE DE COTON**

Rég.: 39.98 **32.99** ch.

Pour 2 personnes. Coton égyptien 2 plis traité Aqua-Repel. Monture extérieure 3 pièces en aluminium. 5 x 6 x 3.7 pieds.

Articles de Sport — Rayon 6

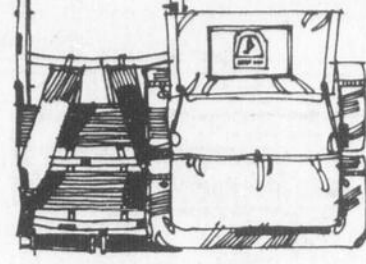

**SAC A DOS**

Rég.: 24.98 **19.99** ch.

Confection nylon enduit uréthane pour imperméabilité. 2 compartiments extérieurs et 4 intérieurs. Cordon pour fermeture. Courroies cousinées de mousse aux épaules. Poids: 2 lb 5 oz.

Articles de Sport — Rayon 6

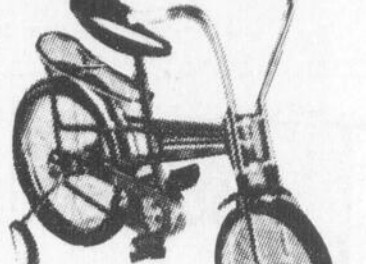

**PETITE BICYCLETTE**

Rég.: 39.99 **34.99** ch.

"Maverick" Roues chromées. Roues pour équilibre amovibles. Porte-bagages.

Jouets — Rayon 49

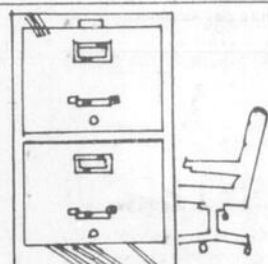

**CLASSEUR FORMAT LETTRE**

**29.98** ch.

2 tiroirs de 18" de profondeur. Tons de gris ou sable. En acier.

Papeterie — Rayon 3

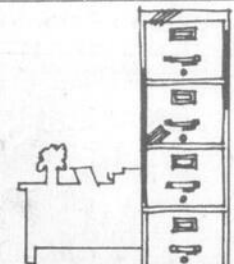

**CLASSEUR 4 TIROIRS**

**59.99** ch.

En acier. Format lettre. Profondeur 24". Avec serrure. Tons de gris ou sable.

Même modèle, format légal 69.99

Papeterie — Rayon 3

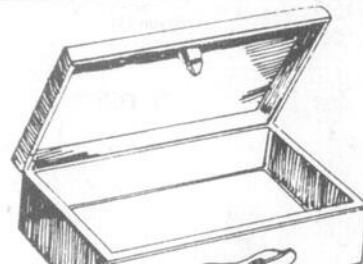

**COFFRET DE SECURITE**

Rég.: 13.98 **10.99** ch.

A l'épreuve du feu. Dimensions: 14 1/2 x 9 1/2 x 4 pouces de haut.

Papeterie — Rayon 3

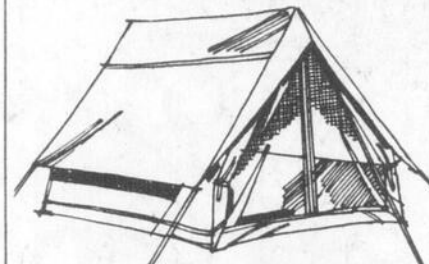

**TENTE TRES LEGERE**

Rég.: 69.98 **59.99** ch.

Ne pèse que 18 livres. Pour 2 adultes. Plastique imperméable PVC. Rallonge 2'2" pour rangement. Tons orange/turquoise.

Articles de Sport — Rayon 6

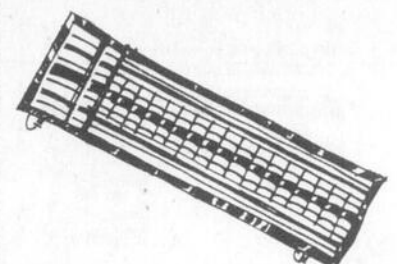

**MATELAS PNEUMATIQUE**

Rég.: 11.98 **10.99** ch.

Coton caoutchouté résistant. Modèle 86 pouces.

Articles de Sport — Rayon 6

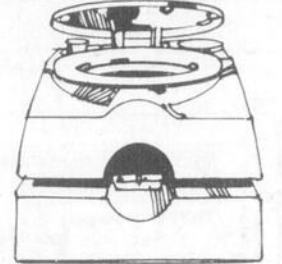

**TOILETTES PORTATIVES**

Rég.: 89.98 **79.99** ch.

En polyéthylène. Pèse 28 livres. Valve hermétique. Pas besoin de tuyauterie ni de source d'énergie.

Articles de Sport — Rayon 6

**PROJECTEUR A DIAPOSITIVES GAF**

Rég.: 129.98 **109.99** ch.

Dispositif pour visionner une diapositive. Minuterie transistorisée pour changement automatique à intervalles 4 à 30 sec. Marche avant et marche arrière télécommandées. Chargeur 100 diapositives inclus.

Photographie — Rayon 39



**APPAREIL PHOTO PRAKTIKA 35MM SLR**

Rég.: 159.98 **149.99** ch.

Objectif interchangeable Praktika-Pentax. Obturateur à plan focal à vitesses de 1/1000 sec. Avec étui.

Photographie — Rayon 39

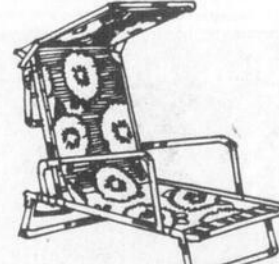

**CHAISE-LONGUE 3 FAÇONS**

Rég.: 20.98 **18.99** ch.

Recouvrement coton robuste imprimé à motif tournesols décoratifs.

Articles de Sport — Rayon 6

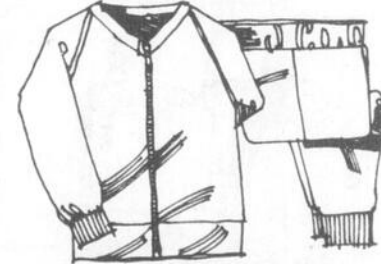

**ENSEMBLE DE GYMNASTIQUE**

Rég.: 14.98 **11.98** ens.

Confection coton à doublure molletonnée. Ne rétrécit pas. Lavable à la machine. Veste et pantalon. Choix de 3 couleurs.

Articles de Sport — Rayon 6

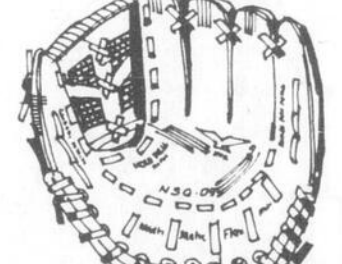

**GANT DE BASEBALL SENIOR**

Rég.: 19.98 **15.99** ch.

Modèle professionnel. En peau de boeuf, laçage peau de vache, doublure peau de cheval.

Articles de Sport — Rayon 6



**APPAREIL PHOTO EASI-LOAD 126**

**9.99** ch.

Ens. complet avec étui, chargeur 126 pour 12 photos en couleur et Magi-cube 4 éclair. courroie.

Photographie — Rayon 39

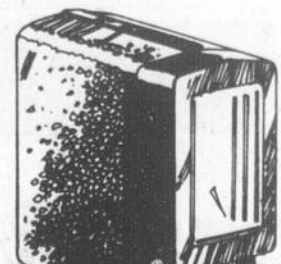

**ELECTRONIQUE FLASH STROBOLITE 18**

**10.99**

Photographie — Rayon 39



**GANT DE BASEBALL JUNIOR**

Rég.: 11.98 **9.99** ch.

En cuir de boeuf. Trappe à articulation double.

Articles de Sport — Rayon 6

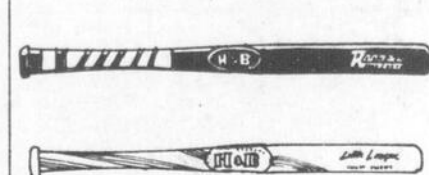

**BATON POUR BALLE MOLLE**

Rég.: 3.49 **2.79** ch.

En bois dur, ruban blanc antidérapant. Modèle pour ligues mineures.

Articles de Sport — Rayon 6

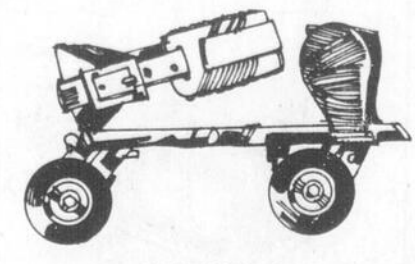

**PATINS A ROULETTES**

Rég.: 9.99 **8.99** pai.

Roulements à billes robustes. Convient à toutes sortes de chaussures. Courroie de cure de vache cousinée de mousse. Réglables de 8 3/4 à 10 3/4.

Articles de Sport — Rayon 6

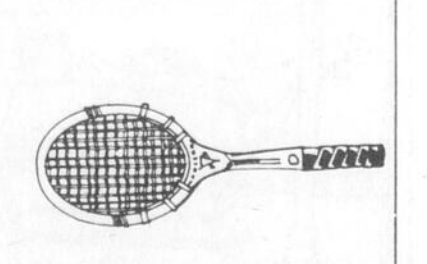

**RAQUETTE DE TENNIS**

Rég.: 14.98 **13.99** ch.

Cadre 9 plis. Manche recouvert de cuir. Balles de tennis Sears signées Slazenger. Rég.: 3.49

Articles de Sport — Rayon 6

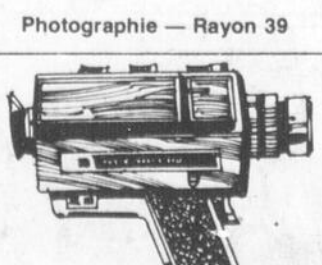

**CAMERA A ZOOM MOTORISE**

Rég.: 159.98 **139.99** ch.

Pour filmer gros plans ou vues d'ensemble. Objectif rapide f/1.7. Réglage d'exposition à travers l'objectif à cellule CdS. Pour films de 25-160 ASA.

Photographie — Rayon 39

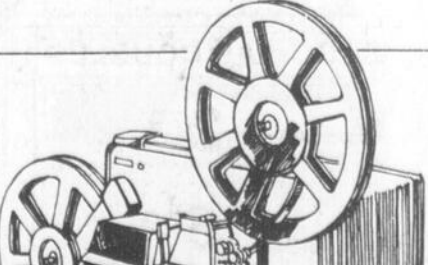

**PROJECTEUR BELL & HOWELL**

Rég.: 119.98 **99.99** ch.

Chargement automatique. Marche avant, arrière et arrêt sur image. Avec bobine de 400 pieds.

Photographie — Rayon 39



**PILES CANADIENNES**

Rég.: 2 pour .49 **.13** ch.

Piles "AA" pour lampe de poche ou radio.  
Piles "C" Rég.: 2 pour 59 .13 ch.  
Piles "DD" Rég.: 2 pour 59 .13 ch.  
6 volts Rég.: 2.98 2.49 ch.  
6 volts Rég.: 1.59 1.29 ch.

Articles de Sport — Rayon 6

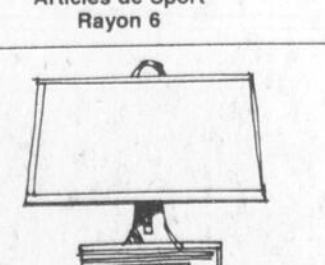

**LAMPE SANS CORDON**

Rég.: 9.99 **7.99** ch.

Lampe portative. Idéale pour le camping, le bateau, etc.

Articles de Sport — Rayon 6



**ENS. DE FLECHETTES**

Rég.: 3.99 **3.49** ens.

4 flechettes et 2 cibles circulaires en plastique, instructions.

Articles de Sport — Rayon 6



**ENS. DE BALLON PANIER**

Rég.: 16.98 **14.99** ens.

Approuvé par les Giobetrotters. Avec ballon, filet, cerceau 18" et potence.

Articles de Sport — Rayon 6

**TELE-SHOPPING**  
**549-8111**

**Vous ne dites que PORTEZ A MON COMPTE!**  
Nous entretenons ce que nous vendons.  
Notre garantie Satisfaction ou Remboursement.

**Simpsons-Sears Ltd.**

**HEURES D'OUVERTURE:**  
LUNDI - MARDI - MERCREDI: 9.15 a.m. à 5.30 p.m.  
JEUDI - VENDREDI: 9.15 a.m. à 9 p.m.  
SAMEDI: 9 a.m. à 5 p.m.

**ARVIDA 548-8213**  
**ALMA 668-8391**  
**ROBERVAL 275-3722**  
**DOLBEAU 276-0947**

Sears

# Journées Sears

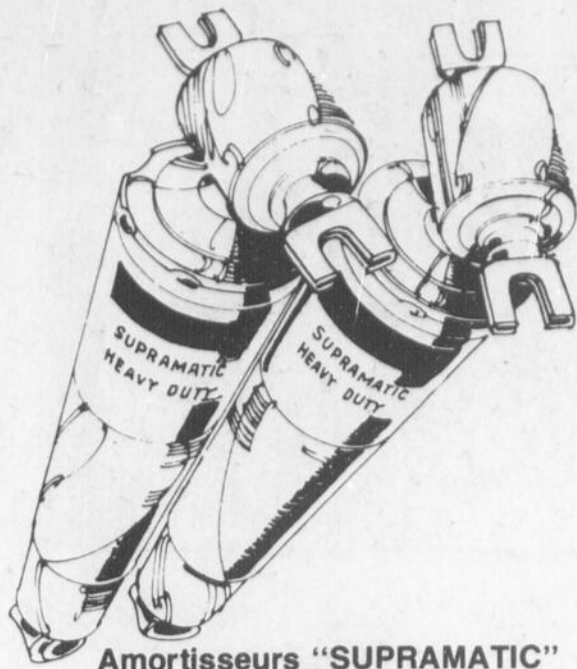

Amortisseurs "SUPRAMATIC"  
Pour un confort d'auto neuve!  
Rég.: 7.99 chacun

**2 pour 11<sup>98</sup>**

Si vous avez déjà roulé 20,000 milles avec les mêmes amortisseurs, il vous en faut de nouveaux. Pensez "Supramatic"! Maniabilité, confort et sécurité même dans les virages. Système exclusif de circulation d'huile, prévenant la formation de mousse. Garantie de 24 mois ou 24,000 milles.

Centre de l'Auto (Rayon 28)

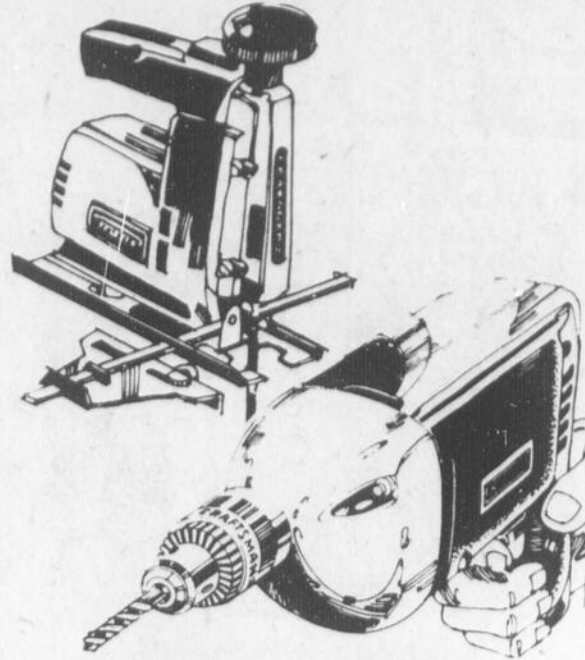

RABAIS \$15 SUR SCIE  
A GUICHET CRAFTSMAN!  
Rég.: 44.98

**29<sup>99</sup>** ch.

Double isolation, ne nécessite aucune prise de masse. Sans charge, elle développe 1/4 hp. et exécute 2700 ou 3400 tours/minute. Lames et guide inclus.

Quincaillerie (Rayon 9).



BULBES DE GLAIEUL  
DECORANT LE JARDIN TOUT L'ETE

**1<sup>99</sup>** ch.

D'énormes fleurs s'épanouiront, chez vous! Une fête pour les yeux! Paquet de 25 bulbes. Grand choix de couleurs.

Bestiaire et Jardin (Rayon 71).

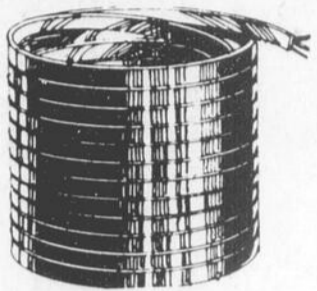

Cables Electriques  
**32<sup>98</sup>** ch.

Rouleau de 250 pieds, bonne qualité. Pour tous travaux d'électricité.

Quincaillerie (Rayon 9).

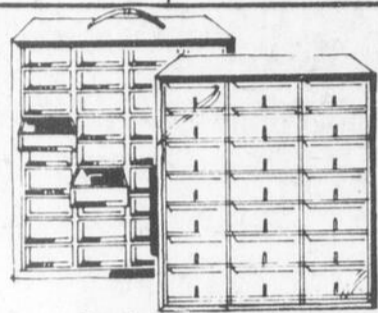

Petites armoires  
de rangement

Rég.: 12.98 **9<sup>99</sup>** ch.  
Diviseurs Amovibles, 36 tiroirs.  
Pour petites pièces, Modèle 10 tiroirs.  
Rég.: 5.98 **4.99** ch.

Quincaillerie (Rayon 9).

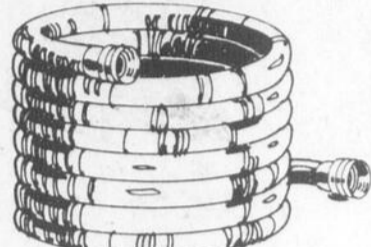

BOYAU 25 PIEDS

Rég. 6.49  
**5<sup>99</sup>** ch.

Craftsman. Modèle d'une extrême robustesse: résiste à 10 fois la pression d'eau courante dans les villes. Modèle 50 pieds Rég.: 11.98 10.99 ch. Modèle 75 pieds Rég.: 16.98 14.99 ch. 100 pieds Rég.: 22.98 19.99 ch.

Quincaillerie (Rayon 9)



POTS MEXICAINS

Rég.: 16.99  
**14<sup>99</sup>** ch.

Faits à la main, ils s'offrent facilement comme cadeau. Pour l'intérieur ou l'extérieur, usages multiples. Résistent au bris, au craquellement, etc.

Vestiaire Jardin (Rayon 71).



1234 56789  
MAY MENAGERE MODERNE  
100 RUE PRINCIPALE  
VOTRE VILLE

Satisfaction ou Remboursement

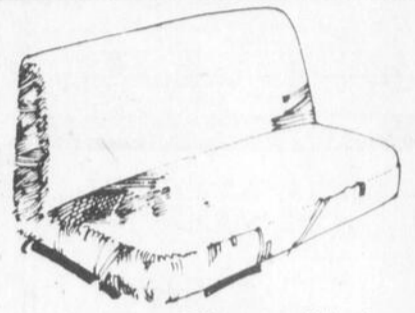

Couvre-Sièges d'Auto

Rég.: 10.98 **8<sup>98</sup>** ch.

En acrylique Orion de Dupont. Pour toutes les saisons. Pour autos standard. Bleu, chameau, vert avoat.

Centre de l'Automobile (Rayon 28)

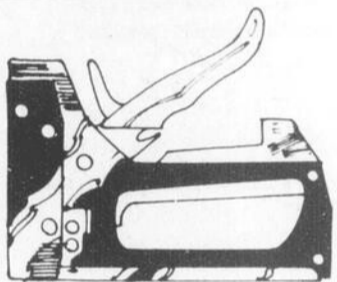

Agrafeuse Craftsman

**10<sup>99</sup>** ch.

Ensemble comprenant l'appareil et 2000 agrafes. 1/4 à 9/16 pouce.

Quincaillerie (Rayon 9).

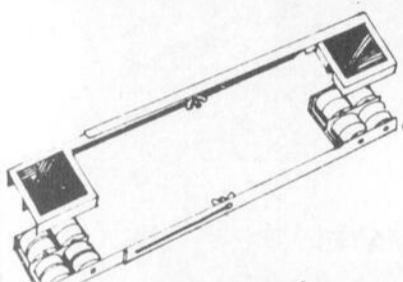

Roulettes pratiques

Rég.: 7.99  
**4<sup>99</sup>** ch.

Pour meubles divers, appareils ménagers... Largeur réglable de 18 à 28 pouces. Charge utile maximale: 2200 livres.

Quincaillerie (Rayon 9)

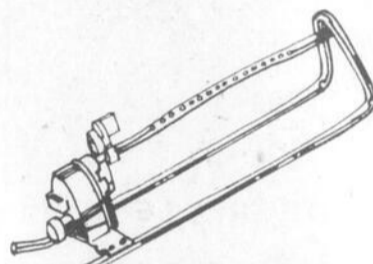

Arroseur Oscillant

Rég. 9.99  
**8<sup>99</sup>** ch.

En aluminium. 16 jets d'eau. Hors tout, 18 pouces.

Quincaillerie (Rayon 9)

Jardinière sur pied

Rég.: 11.99

**9<sup>99</sup>** ch.

Base métallique résistante. Pour les violettes.



SUPPORT A JARDINIÈRE

Rég.: 7.99

Modèle 19 pouces, en acier. MODÈLE 30 POUCHES de même fabrication. Rég.: 10.99 8.99 ch.

Bestiaire et Jardin (Rayon 71).



Jardinière Décorative

Rég.: 8.99  
**7<sup>99</sup>** ch.

Pour l'intérieur comme pour l'extérieur.

Bestiaire et Jardin (Rayon 71).



VERIFICATRICE

**129<sup>98</sup>**

Contient tous les types de vérificateurs. Pour moteurs 6 ou 12 volts. 4, 6 ou 8 cylindres. Cadran à repères de couleur.

Centre de l'Auto (Rayon 28)

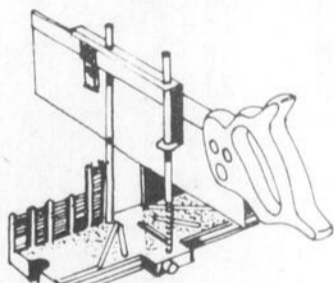

BOITE A ONGLETS

Rég.: 9.99  
**7<sup>99</sup>** ch.

Pour tout angle compris entre 45° à gauche et 45° à droite. S'utilise avec égoïne 14 ou 16 pouces.

Quincaillerie (Rayon 9).

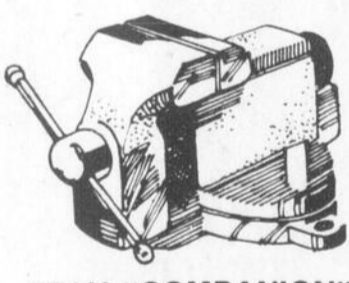

ETAU "COMPANION"

Rég.: 10.98  
**8<sup>99</sup>** ch.

Modèle 3 1/2 pouces. Pivote à 360 degrés. Une aubaine!

Quincaillerie (Rayon 9).

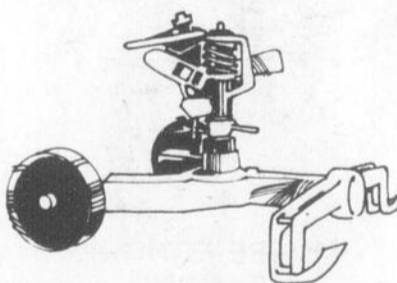

Arroseur de qualité

Rég.: 9.99  
**7<sup>99</sup>** ch.

Tête réglable pour arrosage adéquat. Raccord exclusif pour boyau.

Quincaillerie (Rayon 9).



ENGRAIS 20-20-20

Rég.: 2.79  
**2<sup>19</sup>** ch.

Pour plantes d'intérieur, arbustes et haies. 3 livres pour 48 gallons.

Bestiaire et Jardin (Rayon 71).

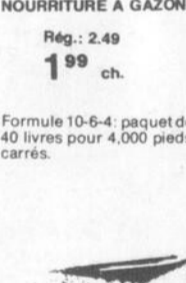

ENGRAIS

Rég.: 2.49  
**1<sup>99</sup>** ch.

Formule 10-6-4, paquet de 40 livres pour 1,750 pieds carrés.

Bestiaire et Jardin (Rayon 71).

# LES JOURS SEARS

SE

CONTINUENT LUNDI  
TOUTE LA JOURNEE

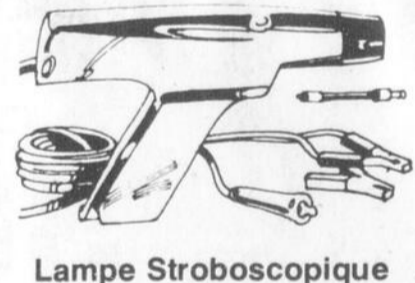

Lampe Stroboscopique

Rég.: 41.98  
**39<sup>98</sup>** ch.

Modèle de luxe à circuit transistorisé; lampe au xénon.

Centre de l'Auto (Rayon 28).

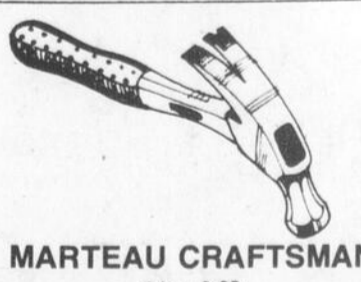

MARTEAU CRAFTSMAN

Rég.: 9.99  
**7<sup>99</sup>** ch.

Notre meilleur marteau à manche en fibre de verre; tête en acier. Poignée recouverte. Modèle à manche en acier tubulaire.

Quincaillerie (Rayon 9).

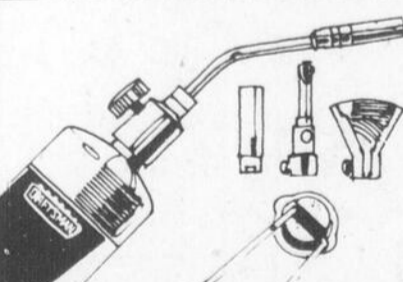

ENSEMBLE AU PROPANE

**8<sup>99</sup>** ens.

Nécessaire Craftsman: chauffe, éclaire, cuit les aliments, etc. L'idéal pour le camp. Comprend: réservoir, brûleur, panne à souder, etc. En boîte.

Quincaillerie (Rayon 9).

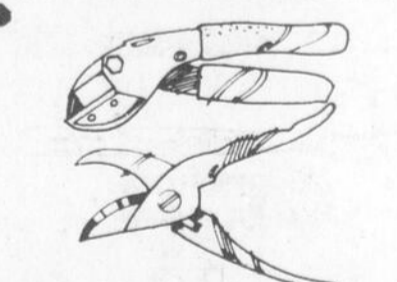

EMONDEUR PRATIQUE

Rég.: 3.99  
**3<sup>49</sup>** ch.

Lames enduites de Teflon. ELAGUEUR 8". Lames d'acier inoxydable; poignées incurvées. Rég.: 3.29 2<sup>99</sup> ch.

Quincaillerie (Rayon 9).



JARDINIÈRE SPHERIQUE

Rég.: 9.99  
**7<sup>99</sup>** ch.

Diamètre 12 pouces. En verre transparent. Décorative et pratique.

Bestiaire et Jardin (Rayon 71).



ENGRAIS A GAZON

Rég.: 5.99  
**4<sup>49</sup>** ch.

Marque "Green Carpet", pour un gazon attrayant, en boîte 2 livres pour 700 pieds carrés. Boîte de 5 livres pour 1,750 pieds carrés.

Bestiaire et Jardin (Rayon 71).

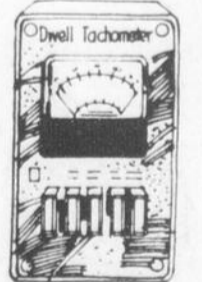

TACHYMETRE DWELL

Rég.: 35.98  
**31.98**

Vérifie l'usure des pièces du distributeur. Fonctionne sur tout système d'allumage 12 volts. Pour moteurs 4, 6 ou 8 cylindres.

Centre de l'Auto (Rayon 28).



Egoïne Craftsman

Rég.: 14.98  
**9<sup>99</sup>** ch.

Lame Kromedée en acier. Garde longtemps sa forme et son coupant. 8 dents au pouce. Modèle 10 dents au pouce, longueur hors tout 26 pouces.

Rég.: 14.98 **9<sup>99</sup>** ch.

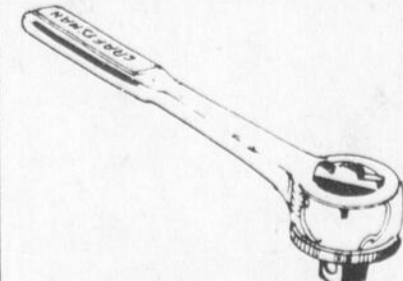

ROCHET CRAFTSMAN

Rég.: 14.98  
**10<sup>99</sup>** ch.

Avec dégagement de la douille par bouton-poussoir, même avec des mains grasses. Sens variable.

Quincaillerie (Rayon 9).

# Journées Sears

SATISFACTION GARANTIE  
OU  
ARGENT REMIS

Simpsons-Sears Ltd.

TELE-SHOPPING  
549-8111

Vous ne dites que PORTEZ A MON COMPTE!  
Nous entretenons ce que nous vendons.  
Notre garantie Satisfaction ou Remboursement.

HEURES D'OUVERTURE:  
LUNDI - MARDI - MERCREDI: 9.15 a.m. à 5.30 p.m.  
JEUDI - VENDREDI: 9.15 a.m. à 9 p.m.  
SAMEDI: 9 a.m. à 5 p.m.

ARVIDA 548-8213  
ALMA 668-8391  
ROBERVAL 275-3722  
DOLBEAU 276-0947

Sears

# Journées Sears

**Décorez  
Rénovez  
Faites-le vous-même  
et épargnez**



**PEINTURE D'INTERIEUR AU LATEX**  
Rég.: 6.99 **5<sup>66</sup>** gal.  
Fini velouté. Application facile. Sèche en 1 heure. Outils se nettoient facilement.  
La pinte Rég.: 2.49 1.99 ch.  
**Peinture au fini semi-luisant**  
Rég.: 7.99 **6<sup>99</sup>** gal.  
Rég.: 2.99 **2<sup>49</sup>** pinte  
Peinture — Rayon 30

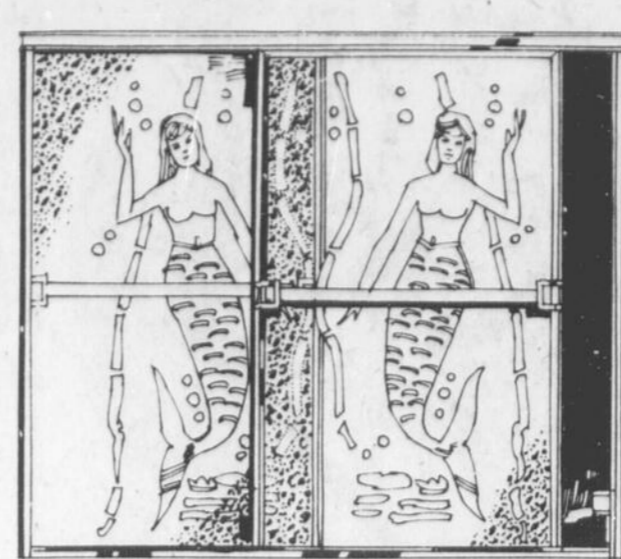

**ENCEINTE DE BAIGNOIRE**  
Rég.: 84.98 **74<sup>99</sup>** ch.  
Panneaux en verre trempé spécialement traité pour robustesse. Panneaux se déplacent aisément sur roulements à billes. Monture en aluminium poli. Avec 2 porte-serviettes. Instructions incluses.  
Plomberie—Chauffage — Rayon 42

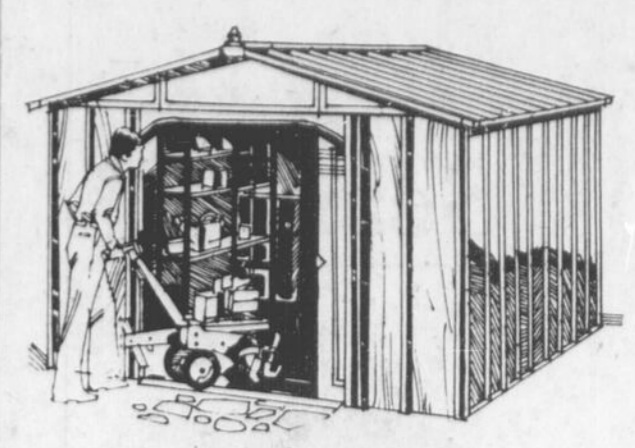

**REMISE 10 x 11 PIEDS**  
Rég.: 269.98 **249<sup>98</sup>** ch.  
Capacité 702 pieds cubes. Murs latéraux de 70" de h. l. Panneaux d'acier. Dimensions intérieures: 117 x 123 x 83 pouces. Modèle 6 x 7 pieds.  
Spécial 99.99 ch.  
Matériaux de Construction — Rayon 64

1234 56789  
MME MENAGERE MODERNE  
100 RUE PRINCIPALE  
VOTRE VILLE  
Satisfaction ou Remboursement

**PEINTURE BLANCHE A L'EMAIL**  
Rég.: 12.99 **9<sup>99</sup>** gal.  
Pour cuisine, salle de bain, bois ou métal. Lavable. S'applique facilement.  
Peinture — Rayon 30

**POMPE D'ASSECHEMENT**  
Rég.: 47.98 **39<sup>99</sup>** ch.  
Modèle automatique 1-3 hp. Débit continu. Cordon 10'. 2,800 gallons E.U. heure à élévation 6'.  
TUYAU 24' POUR POMPE D'ASSECHEMENT  
Rég.: 10.49 **8<sup>88</sup>** ch.  
en plastique, diamètre 1 1/4", adaptateur et attaches en acier.  
Plomberie — Chauffage  
Rayon 42

**CHAUFFE-EAU "CASCADE 60"**  
Rég.: 149.98 ch. Spéc.: **129<sup>98</sup>** ch.  
Capacité 60 gallons. 2 éléments de 4,500 watts. Double verre "Super Life".  
Cascade 40 à 2 éléments de 3,500 watts.  
Rég.: 94.98 Spéc.: **89<sup>99</sup>** ch.  
Plomberie—Chauffage — Rayon 42

**PORTES DE PATIO EN ALUMINIUM AVEC VERRE DE SECURITE**  
Portes isolées réduisant de 25% la perte de chaleur en hiver. Fini émaillé blanc garanti 10 ans. Pour ouverture 6'9".  
Modèle 4'11 1/2" Rég.: 179.98 **164<sup>98</sup>** ch.  
Modèle 5'11 1/2" Rég.: 199.98 **184<sup>88</sup>** ch.  
Modèle 7'11 1/2" Rég.: 229.98 **214<sup>98</sup>** ch.  
Matériaux de Construction — Rayon 64

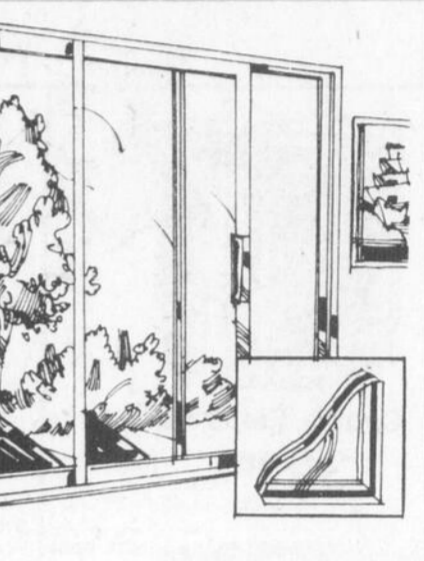

**PEINTURE LUISANTE A L'EMAIL**  
Rég.: 3.99 **3<sup>49</sup>** pinte  
Peinture d'intérieur et d'extérieur. Pour garnitures, meubles ou portes. 1/2 pinte  
Rég.: .99 **.79** ch.  
Peinture — Rayon 30

**VERNIS D'INTERIEUR**  
Rég.: 12.99 **10<sup>99</sup>** gal.  
Vernis liquide polyuréthane. Pour planchers, mobilier et boiserie. Sèche en 4 à 6 heures.  
La pinte Rég.: 3.99 **3<sup>49</sup>** ch.  
Peinture — Rayon 30

**SIEGE DE TOILETTE**  
Rég.: 9.99 **7<sup>99</sup>** ch.  
En plastique robuste. Garanti 10 ans. tons de brun, rose, vert ou bleu. Modèle régulier.

Vous pouvez le faire vous-même ou nous nous occuperons de l'installation

**PORTES D'ALUMINIUM**  
Rég.: 69.98 **62<sup>98</sup>** ch.  
Portes isolées. Verre trempé de sécurité. Aluminium naturel. Aluminium émaillé blanc. Rég.: 70.98  
Matériaux de Construction — Rayon 64

**FERMETURE DE PORTE PNEUMATIQUE**  
Rég.: 4.79 **4<sup>19</sup>** ch.  
Installation facile. Garantie de 10 ans.  
Matériaux de Construction — Rayon 64

**ESCABEAU ALUMINIUM**  
Modèle très léger. Ne rouille pas. Approuvé. Acnor.  
Modèle 6 pieds  
Rég.: 24.99 **22<sup>99</sup>** ch.  
Peinture — Rayon 30

**ECHELLE 24' EN ALUMINIUM**  
Facile à manipuler. Approuvée. Acner.  
Modèle 24 pieds Rég.: 38.79 **35<sup>99</sup>** ch.  
Peinture — Rayon 30

**LAVABO OVALE**  
Rég.: 23.98 **19<sup>98</sup>** ch.  
Porcelaine blanche sur acier. Pour robinet 4" entre les centres. Meuble pour lavabo.  
Rég.: 72.98 **62<sup>99</sup>** ch.  
Plomberie — Chauffage  
Rayon 42

**ARMOIRE ECLAIREE**  
Rég.: 35.98 **28<sup>99</sup>** ch.  
Armoire à pharmacie. 4 lumières à incandescence, diffuseur translucide en plastique (ampoules non incluses). Fini émaillé blanc. Miroirs coulissants.

**CHAINE POUR PORTE**  
Rég.: .99 **79** ch.  
Absorbe chocs causés par le vent. Plaqué zinc. Facile à installer.  
Matériaux de Construction — Rayon 64

**FENETRES "VICEROY"**  
Rég.: 19.98 **16<sup>98</sup>** ch.  
Contre-fenêtres avec moustiquaire, à ouverture latérale ou à guillotine. Aluminium naturel.  
Rég.: 39.98 **36<sup>98</sup>** ch.  
Fenêtre en aluminium émaillé blanc.  
Matériaux de Construction — Rayon 64

**PEINTURE INTERIEURE**  
Acrylique latex, garantie une couche.  
Rég.: 11.99 **9<sup>99</sup>** le gallon  
Peinture — Rayon 30

**PEINTURE INTERIEURE**  
Latex sèche 30 minutes, lavable, aucune odeur.  
Rég.: 9.99 **6<sup>99</sup>**  
Peinture — Rayon 30

**ROBINET DE CUISINE**  
Rég.: 31.98 **25<sup>98</sup>** ch.  
Modèles à section carrée. Manettes en acrylique transparent. Bec pivotant et corps en laiton massif, plaque en métal coulé chromé. Pour trous écartement 8".  
Plomberie — Chauffage  
Rayon 42

**ROBINET POUR SALLE DE BAINS**  
Rég.: 14.98 **12<sup>99</sup>** ch.  
Bec et corps moulés 1 pièce. Laiton chromé. Aérateur "Sudsy".  
Plomberie—Chauffage  
Rayon 42

**PORTE REPLIABLE**  
Modèles décoratifs prêts pour la peinture. Installation facile.  
24" x 80" Rég.: 33.99 **29.99** ch.  
30" x 80" Rég.: 36.99 **33.99** ch.  
36" x 80" Rég.: 42.99 **39.99** ch.  
Matériaux de Construction — Rayon 64

**BORDURE DE BAIGNOIRE**  
Rég.: 6.99 **5.49**  
Céramique. Pour un beau fini de votre baignoire. Pour baignoire 2 1/2' x 5'. Noir ou blanc.  
Matériaux de Construction — Rayon 64

**PINCEAUX DE SOIE DE PORC**  
Modèle 1 1/2 pouces Rég.: 1.87 **1<sup>49</sup>** ch.  
Modèle 2 pouces Rég.: 2.29 **1<sup>79</sup>** ch.  
Modèle 3 pouces Rég.: 4.49 **3<sup>99</sup>** ch.  
Modèle 4 pouces Rég.: 5.49 **4<sup>49</sup>** ch.  
Peinture — Rayon 30

**ENSEMBLE DE ROULEAU 7 1/2"**  
Rég.: 2.99 **2<sup>29</sup>** ens.  
Plateau, poignée et manchon. Pour peinture au Latex.  
Peinture — Rayon 30

**DOUCHE-TELEPHONE**  
Rég.: 10.98 **8<sup>99</sup>** ch.  
Peut servir de douche murale ou à la main. Pomme de douche en nylon. Boyau flexible de 59". Approuvée ACNOR. Instructions incluses.  
Plomberie — Chauffage — Rayon 42

**PHARMACIE MURAL EN ACIER**  
Rég.: 8.49 **6<sup>49</sup>**  
Plomberie — Chauffage — Rayon 42

**SIEGE DE TOILETTE EN ESTALON**  
Rég.: 3.99 **2<sup>99</sup>**  
Recouvrement vinyle de belle qualité. Galets de nylon. Fermeture magnétique. Nettoyage facile.  
Matériaux de Construction — Rayon 64

**VENEZ VOIR NOS PISCINES**  
Elles vous donneront le goût de l'été et du soleil.

Simpsons-Sears Ltd.

**TELE-SHOPPING**  
**549-8111**

Vous ne dites que **PORTEZ A MON COMPTE!**  
Nous entretenons ce que nous vendons.  
Notre garantie Satisfaction ou Remboursement.

**HEURES D'OUVERTURE:**  
LUNDI - MARDI - MERCREDI: 9.15 a.m. à 5.30 p.m.  
JEUDI - VENDREDI: 9.15 a.m. à 9 p.m.  
SAMEDI: 9 a.m. à 5 p.m.

ARVIDA 548-8213  
ALMA 668-8391  
ROBERVAL 275-3722  
DOLBEAU 276-0947