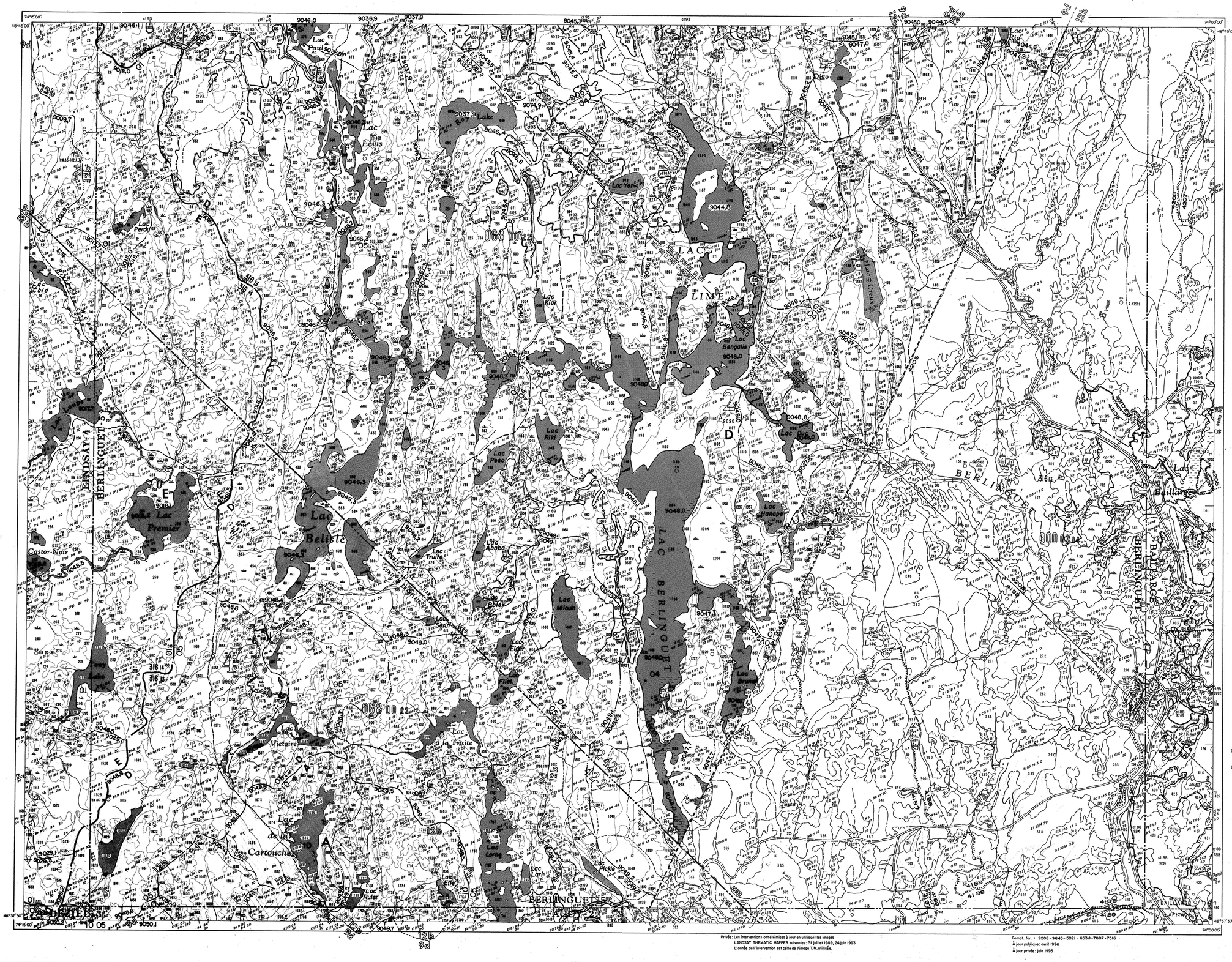

GOUVERNEMENT DU QUÉBEC
MINISTÈRE DE L'ÉNERGIE ET DES RESSOURCES
DIRECTION GÉNÉRALE DES FORÊTS
DIRECTION DE L'AMÉNAGEMENT DE LA FORÊT
SERVICE DE L'INVENTAIRE FORESTIER

CARTE FORESTIÈRE

ÉCHELLE 1:20 000

Kilomètre 0 0,5 1,0 1,5 2,0 2,5 3,0 Kilomètres

V

Cette carte provient d'un agrandissement du 1:50 000 du Ministère de l'Énergie, des Mines et des Ressources, Ottawa.

Cette carte résulte de la compilation sur une base cartographique de l'information cadastrale disponible et n'a pas de caractère légal.

Réseau routier primaire
— — secondaire
— — tertiaire
Voie ferrée
Voie ferrée abandonnée
Repère horizontal
Église. École. Poste
Zone urbaine, bâtiments
Cimetière
Ligne de transport d'énergie
— — — (emprise)
Ligne téléphonique
Lac, étang
Ruisseau intermittent
Barrage, chute, rapides

Ligne de folle, bassin primaire
— — bassin secondaire
— — bassin tertiaire
Limite de tenure
— de division de recensement
— de municipalité
— de canton, de seigneurie
— de parcelle
Ligne de rang, de lots
Contour des peuplements
Contour des interventions

LÉGENDE DE LA COMPTABILITÉ FORESTIÈRE

Coupe par trouées
Coupe avec protection de la régénération
Coupe avec réserves de semenciers
Coupe progressive d'ensemencement
Coupe à diamètre limite
Coupe avec préservation et dégagement des tiges d'avenir
Coupe de jardinage
Brûlage partiel (brûlé au 0 pied)
Plantation en rangs serrés
Plantation en rangs espacés
Plantation de boutures
Ensemencement
Extérieur commercial
Récolte dans les bâtiges isolées (aires libres)

N.B. Ces interventions n'indiquent aux perturbations et aux origines de la légende forestière.

LÉGENDE FORESTIÈRE

TYPE DE COUVERT

RÉSINEUX (groupements et sous-groupements)

Résineux
— — à sapin et/ou épinette blanche
— — à épinette noire et/ou épinette rouge
— — à pin blanc et/ou pin rouge
— — à pin rouge
— — à pin gris
— — à mélèze (plantations)
— — à pruche
— — à mélèze
Pessière
— — (épinette noire et/ou épinette rouge occupent plus de 75% de la portée résineuse)
— — à épinette noire
— — à mélèze
— — à épinette noire et/ou pin rouge
— — à pin rouge
— — à pin blanc
— — à pruche
— — (plantation épinette blanche)
— — (plantation épinette rouge)
— — (plantation épinette noire)
— — à sapin
— — (plantation épinette blanche)
— — (plantation épinette rouge)
— — (plantation de mélèze)
Sapinière
— — à sapin et/ou épinette blanche occupent plus de 75% de la portée résineuse)
— — à thuya (cèdre)
— — à épinette noire et/ou épinette rouge
— — à pin blanc
— — à pin rouge
— — à pin gris
— — à mélèze
— — (plantation de sapin baumier)
Pinède à pin blanc
— — — — avec pin rouge
— — — — (pin blanc occupent plus de 75% de la portée résineuse)
— — — — avec thuya (cèdre)
— — — — avec épinette noire et/ou épinette rouge
— — — — avec mélèze
— — — — avec pin gris
— — — — avec sapin et/ou épinette blanche
— — — — (plantation)
Pinède à pin rouge
— — — — (le pin rouge occupe plus de 75% de la portée résineuse)
— — — — avec thuya (cèdre)
— — — — avec épinette noire et/ou épinette rouge
— — — — avec mélèze
— — — — avec pin gris
— — — — avec pruche
— — — — avec sapin et/ou épinette blanche
— — — — (plantation)
Pinède à pin gris
— — — — (le pin gris occupe plus de 75% de la portée résineuse)
— — — — avec thuya (cèdre)
— — — — avec épinette noire et/ou épinette rouge
— — — — avec mélèze
— — — — avec pin blanc et/ou pin rouge
— — — — avec pruche
— — — — avec sapin et/ou épinette blanche
— — — — (plantation)
Cédrière
— — (le thuya occupe plus de 75% de la portée résineuse)
— — à épinette noire et/ou épinette rouge
— — à mélèze
— — à pin blanc et/ou pin rouge
— — à pin gris
— — à pruche
— — à sapin et/ou épinette blanche
— — (plantation de thuya)
Pruchière
— — (la pruche occupe plus de 75% de la portée résineuse)
— — à thuya (cèdre)
— — à épinette noire et/ou épinette rouge
— — à mélèze
— — à pin blanc et/ou pin rouge
— — à pin gris
— — à sapin et/ou épinette blanche
— — (plantation)
MÉLÈZIN
— — (le mélèze occupe plus de 75% de la portée résineuse)
— — à épinette noire
— — à épinette noire et/ou épinette rouge
— — à pin blanc et/ou rouge
— — à pin gris
— — à pruche
— — à sapin et/ou épinette blanche
— — (plantation de mélèze européen)
— — (plantation de mélèze hybride)
— — (plantation de mélèze mixte)

	Tendance feuillue	Tendance résineuse
R	R (R)	R (R)
R (E)	R (R)	R (R)
R (B)	R (R)	R (R)
R (PG)	R (R)	R (R)
R (PB)	R (R)	R (R)
R (PR)	R (R)	R (R)
R (PJ)	R (R)	R (R)
R (SB)	R (R)	R (R)
R (SR)	R (R)	R (R)
R (SJ)	R (R)	R (R)
R (MR)	R (R)	R (R)
R (MJ)	R (R)	R (R)
R (E)	R (R)	R (R)
R (E)	R (R)	R (R)
R (E