



Beaulieu
Crespin et ass.
optométristes
Laboratoire d'optique

Yvan Bouret, D.D.
denturologiste

589-7030

**Fleuriste
Otis Enr.**

Place du
Commerce
589-5613
Fleurs pour
toutes
occasions

**Chirurgiens
dentistes**

Dr Guy Lacoste
Dr Luc Limoges
Dr Yves Beaudoin

231 boul Lasalle
Baie-Comeau
296-1666

Cours
batik
et
peinture
sur soie



à
l'ATELIER
Danielle Pastel

296-8782
pour débutant

Le

PLEIN-JOUR

RECÉP. DE HAUTE-BAIE
5 JAN. 1983
sur la
Manicouagan



Le mercredi 4 janvier 1984

8e année NO 41 13 000 copies

36 pages

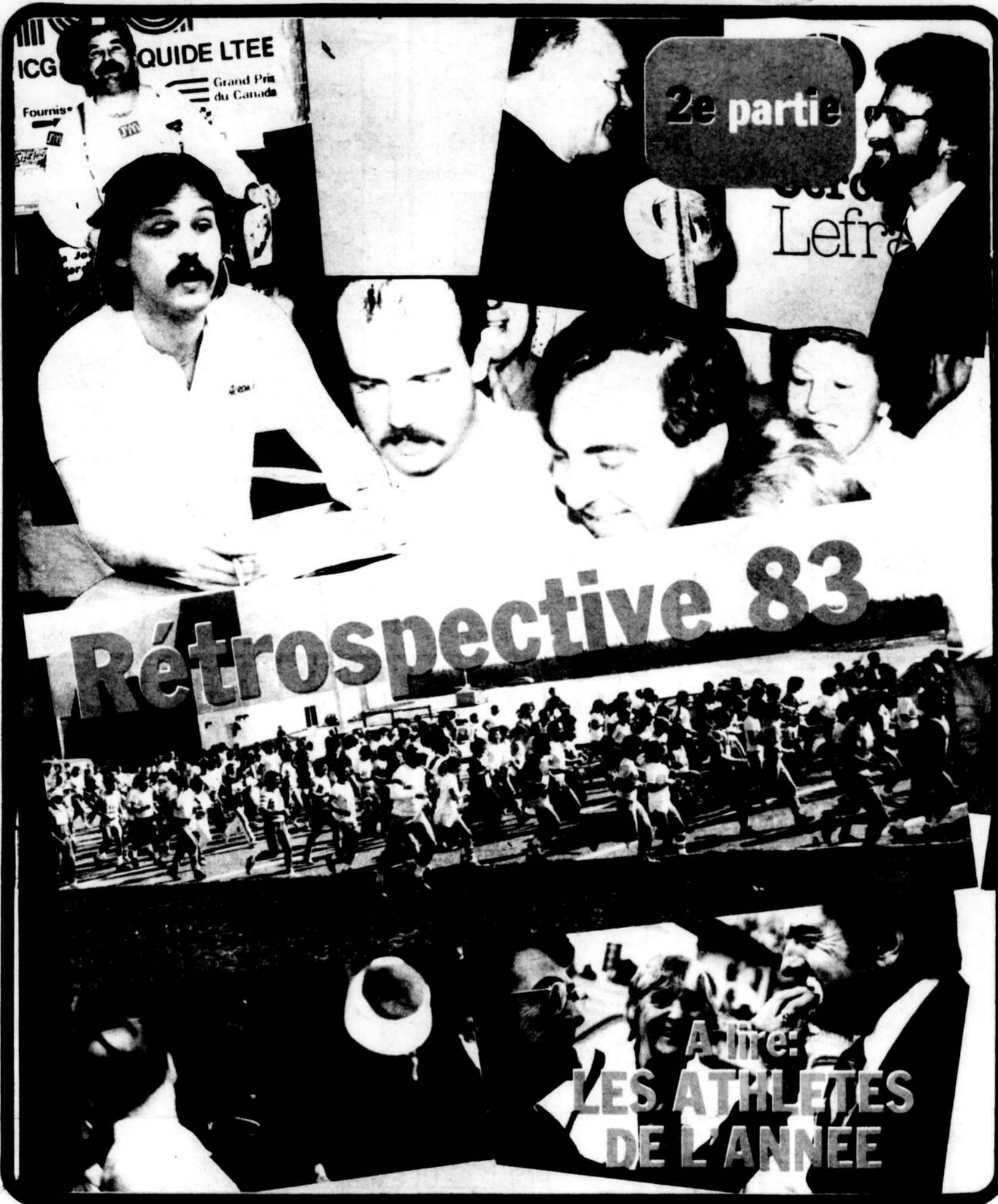

**MENUISERIE & VITRERIE
BOILY & FILS**
589-2516
589-8522

Vitrerie Haute-Baie enr.

Manufacturier de portes et châssis
résidentiel et commercial

343, rue De Puyalon, secteur Mingan, Baie-Comeau



Le service **PHARMAPRIX** Pour mieux économiser...



JUSQU'À **50%** DE RABAIS Sur fragrances et ensembles-cadeaux spécialement emballés pour Noël. Offre en vigueur jusqu'à épuisement du stock.



DOVE
Liquide pour vaisselle
500 mL

99¢ ch.



SURF
Détersif
6 litres

259 ch.

299 ch.
LISTERINE
Rince-bouche
750 mL + 250 mL en prime

89¢ pqt
HI-DRI
Essuie-tout
Pqt de 2
Limite 3 par client

BAUSCH & LOMB
Solution saline pour lentilles souples
240 mL

BAUSCH & LOMB
Solution Saline

BAUSCH & LOMB
Solution de nettoyage pour lentilles souples
24 comprimés

2 POUR 99¢
YOUPIA
Biscuits
250 g

119 pqt
CADBURY
Tablettes de chocolat
Format familial (4) ou épaisses (3)

1269 la cartouche
CIGARETTES
Format rég. ou king
Limite 2 par client

139 pqt
DELSEY
Papier hygiénique
Pqt de 4

169 ch.
CREST
Dentifrice
150 mL

399 ch.
SCOPE
Rince-bouche
1 litre

479 pqt
PAMPERS
Couches jetables
Premiers pas (24)

299 pqt
PHARMAPRIX
Sacs à ordures
Pqt de 40
Petit prix de tous les jours 3.99

2 POUR 99¢
HENRI BERNARD
Savons importés
110 g

249 ch.
PRET
Shampooing
300 mL

269 pqt
EFFERDENT
Comprimés pour dents
84 plus 12 en prime

299 ch.
NIVEA
Bain moussant hydratant
300 mL

LA PAIRE 59¢
ÉCONOROUGE
Collants
Tailles universelle

RENTREE DES CLASSES
400

269 pqt
FEUILLES MOBILES PHARMAPRIX
Pqt de 400

119 ch.
CLASSEUR À ANNEAUX 1 POUCE

99¢ pqt
CAHIER D'EXERCICES HILROY PHARMAPRIX
4 x 32 pages

119 pqt
CRAYONS HB DE QUALITÉ PHARMAPRIX
Pqt de 10

JUSQU'À **40%** DE RABAIS SUR FINITION DE PHOTOS

DEUXIÈME JEU DE PHOTOS POUR SEULEMENT 1¢ EN PLUS

12 poses.....	444	24 impressions.....	445
20 poses.....	733	40 impressions.....	734
24 poses.....	799	48 impressions.....	800
36 poses.....	1199	72 impressions.....	1200
Disc 15.....	566	30 impressions.....	567

Apprêtez vos négatifs couleurs pour développement et impression (procédé C-41)* et recevez un deuxième jeu de photos pour 1¢ en plus. Cette offre prend fin le 8 janvier 1984.
*Procédé C-41 - Procédé utilisé pour développer les films couleurs courants.

OUVERT LE DIMANCHE

Prix en vigueur du 4 janvier jusqu'au dimanche 8 janvier 1984. Nous nous réservons le droit de limiter les quantités jusqu'à épuisement du stock. Nous ne vendons pas aux marchands.

Vol qualifié dans un dépanneur

Au moment d'écrire ces lignes, on recherchait toujours l'auteur présumé du vol qualifié qui s'est déroulé le 2 janvier dans un dépanneur de Baie-Comeau.

Le malfaiteur portant une cagoule s'est présenté à la Tabagie chez Laurie vers les 18h35, lundi. A la pointe du couteau, il a sommé l'employé de lui remet-

tre le contenu du tiroir-caisse, soit une somme d'environ 800 \$.

Un membre du bureau des enquêtes criminelles du service mu-

A la veille du Jour de l'An,

Il retourne l'arme contre lui-même

Après plusieurs heures de séquestration, une dame dans la cinquantaine a pu tromper la vigilance de son assaillant et appeler à l'aide. A leur arrivée, les policiers ont retrouvé le malfaiteur baignant dans son sang.

L'incident s'est déroulé au Manoir La Re-

naissance le 31 décembre. C'est vers les 10h, ayant répondu à l'appel de la dame en détresse, que les policiers patrouilleurs du Service de la police de Baie-Comeau ont trouvé en cet endroit un homme dans la vingtaine, gisant dans son sang.

Il appert qu'après

le départ de la dame, le jeune homme aurait retourné contre lui-même le couteau avec lequel il menaçait sa victime. Toutefois, les organes vitaux n'ont pas été touchés.

L'homme fut transporté au Centre hospitalier régional par les ambulanciers de la

maison Roland-Barville et, lundi, son état était jugé stable.

L'enquête est menée dans cette affaire par le bureau d'enquêtes criminelles du service municipal de la police de Baie-Comeau avec l'aide du service d'identité judiciaire de la SQ à Baie-Comeau.

Dans le meurtre de Saulnier,

On détient un témoin important

Le 28 décembre, Denis Chrétien comparait devant le coroner Vincent Blanchard à titre de témoin important dans l'affaire du meurtre de Jacques Saulnier. Ce meur-

tre est survenu le 20 octobre 1983 au Manoir La Renaissance.

Agé de 24 ans, Chrétien fut arrêté à Baie-Comeau dans la

nuit du 27 au 28 décembre par des enquêteurs du Bureau des enquêtes criminelles du service municipal de la police.

Quant à l'enquête du coroner Blanchard, elle se poursuivra jeudi, à 19h, au Palais de justice de Baie-Comeau.

De bons moments à vivre



Il s'en est trouvé des moments comme celui-ci pendant la période des Fêtes. L'esprit de Noël s'est répandu au Centre hospitalier régional et ses deux pavillons. On a pensé aux jeunes et aux personnes âgées. Une habitude à prendre pour toute l'année.

Bourgeois TV Radio Service enr.

822, rue Bossé, Hauterive
589-2383

KV-1932 48cm (20 po.)
- syntonisation Express à 14 touches
- sélection instantanée des canaux
- commande de volume à curseur
- commutateur Auto-Color

699\$



Garantie 3 ans
Tube Trinitron
Garantie 5 ans



SONY

Là où la qualité n'a d'égal que le service

SPEC

4 janvier 1984-PLEIN JOUR sur Manicouagan-3

CERTES, NOUS AVONS DES STANDARDS ÉLEVÉS ET MÊME, NOUS NOUS ATTENDONS À PLUS ENCORE



À L'INSTITUT TECHNIQUE AVIRON, vous pouvez vous attendre à plus pour chaque chose. Plus de défi au travail, plus de fierté dans la réalisation de vos projets et beaucoup plus de satisfaction pour l'effort fourni. Nos programmes, complètement reconnus, ont prouvé que plus vous misez sur votre éducation, plus vous en retirez d'avantages.

CE QUE NOUS ATTENDONS DE NOS PROFESSEURS

D'abord, nous demandons qu'ils soient des maîtres dans leur domaine. Ce sont des professionnelles reconnus, capables de rendre chaque sujet extrêmement vivant. Ensuite, nous cherchons des qualités de chef qui ajoutent de la motivation à l'éducation. Enfin, pour obtenir des résultats véritables, nous insistons sur un enthousiasme de tout coeur.

CE QUE NOUS ATTENDONS DE NOS ÉTUDIANTS

Nous établissons de petites classes pour des étudiants de capacité moyenne et au-dessus de la moyen-

ne. Vous jouerez de l'occasion fournie par un environnement éducationnel, discipliné et positif. Notre approche accentue l'application pratique des programmes approuvés par le gouvernement. Nous croyons également aux travaux réguliers faits à la maison, à ceux de qualité effectués en classe et ceci, dans une attitude qui valorisera le travail scolaire.

CE QUE VOUS POUVEZ ATTENDRE DE NOUS

Combinez notre saine philosophie de l'éducation à la responsabilité individuelle et vous arriverez au succès. Ajoutez à cela notre centre audio-visuel, l'assistance à la recherche d'un emploi, la localisation d'un logis pour nos étudiants éloignés ainsi que l'encouragement des activités sportives hors programme et vous avez un système éducatif bien rodé.

Appelez-nous ou remplissez le coupon ci-dessous.

Faites votre éducation d'aujourd'hui, celle qui répond à toutes vos aspirations

INSTITUT TECHNIQUE AVIRON

- | | | |
|--|---|---------------|
| <input type="checkbox"/> Electronique (radio-TV) | <input type="checkbox"/> Mécanisme | 270 boulevard |
| <input type="checkbox"/> Réfrigération Air climatisé | <input type="checkbox"/> Dessin technique | Charest Est, |
| <input type="checkbox"/> Mécanique auto | <input type="checkbox"/> Carrosserie, débosselage | Québec |
| <input type="checkbox"/> Ébénisterie | <input type="checkbox"/> Soudure | G1K 3H1 |
| <input type="checkbox"/> Électricité | <input type="checkbox"/> Démystification d'ordinateur | |

s.v.p. m'envoyer, sans obligation, votre brochure illustrée jour soir correspondance

NOM.....
 ADRESSE.....
 VILLE..... TÉL.....
 CODE POSTAL..... AGE.....

INSTITUT
AVIRON
TECHNIQUE

heures d'affaires, lun-ven 9h - 21h
(418) 529-1321



LE JUDICIAIRE

Jean-Marc Letarte

Rétrospective judiciaire

(Seconde partie: juillet à décembre)

JUILLET

C'est en juillet que Eddy Goudreau, un résident de Chute-aux-Outardes, comparaisait au Palais de justice de Baie-Comeau afin de répondre de trois accusations de vols simples, de deux «hold-up» commis dans deux dépanneurs de Hauterive lui ayant rapporté la somme de 800 \$ ainsi que sur deux accusations relatives à des introductions par effraction. Les plaintes avaient été portées par Me Arnold Brochu et l'accusé était représenté par Me Pierre Maltais. Ayant enregistré des plaidoyers de culpabilité aux accusations portées, Goudreau écopait de 23 mois d'emprisonnement.

Supérieure avec affectation à Montréal. C'était là une belle nomination et aussi le couronnement de la carrière de l'ami de tous, Gontran.



C'est le 19 juillet que Me Gontran Rouleau était nommé juge de la Cour Supérieure.

Le 11 juillet devenait une date mémorable pour les citoyens de l'ex-Baie-Comeau: La loi 37 était déclarée constitutionnelle et l'action des demandeurs était rejetée avec dépens par l'Honorable juge Jacques Philippon de la Cour Supérieure. Le «Groupe des 9» était alors décontenancé, et le président du RCBC, Michel St-Laurent, m'informait alors qu'une rencontre aurait lieu entre les demandeurs, et qu'il serait décidé s'ils allaient en appeler de la décision rendue. Cette décision faisait suite à un procès d'envergure qui avait été d'une durée de 38 jours.

Ayant plaidé coupable à deux accusations d'introduction par effraction et à une de vol dans les entrepôts Les Harengs du Nord à Baie-Trinité, Michel «Mike» Girard était condamné à 6 mois d'emprisonnement. Son procureur était Me Jean-Claude Dufour et la Couronne était représentée par Me Pierre Michaud.

Le 19 juillet, Me Gontran Rouleau était nommé juge de la Cour Su-

Le 21 juillet: Tentative de meurtre à l'Auberge Le Pavillon, hôtel situé dans le quartier St-Georges à Baie-Comeau. Eddy Dupuis, âgé de 27 ans, était alors mis en accusation par Me Pierre Michaud, et retenait les services de Me Jean-Claude Dufour aux fins d'assumer sa défense.

La plainte portée contre Dupuis résultait d'un incident survenu entre un dénommé Jean-Guy Marquis et l'accusé; ce dernier, après avoir verbalisé à haute voix au sujet d'une danseuse de l'établissement, aurait asséné quatre coups de couteau dans le dos de la victime Marquis. L'accusé était alors envoyé pour fins d'examen psychiatriques, et sa comparution était reportée à plus tard.

AOUT

Le 4 août, le «Groupe des 9» par la voix de son président Michel St-Laurent m'informe que leur décision est prise: ils iront en appel du jugement du juge Philippon, lequel avait rejeté leur action avec dépens en juillet, déclarant alors la loi 37 constitutionnelle.

C'est au début d'août que André Arcand, congédié par la Sûreté du Québec, apprend, suite à une décision arbitrale, qu'il est réintégré dans ses fonctions. L'on se rappellera que suite à un verdict dirigé, Arcand était acquitté devant les assises criminelles en janvier 1982, d'une accusation de vol d'une somme de 726,66\$. Un mois après son acquittement, il était informé qu'il était congédié par la Sûreté du Québec avec effet rétroactif au 6 août 1981. Il allait alors en arbitrage et était réintégré dans ses fonctions. Il intentait par la suite une action au montant d'un million de dollars contre le Procureur général de la Province de Québec. Le procès concernant cette action s'est déroulé à la fin de novembre cette année, et l'Honorable Gerald Boisvert de la Cour Supérieure qui a entendu le litige, devrait se prononcer dans les semaines à venir sur cette action. Pour représenter ses intérêts, Arcand avait fait appel à Me Pierre Maltais.



Pour le représenter, André Arcand avait fait appel à Me Pierre Maltais. (Photo Fouquet)

SEPTEMBRE

C'est au terme de septembre que nous apprenions que l'action intentée par Laurent Racine en vue de faire annuler l'élection du maire Roger Thériault allait être entendue le 5 décembre et ce, suite à une requête pour pré-séance présentée par le procureur du deman-

deur, Me Armand Carrier.

C'est aussi en septembre que le Fonds d'aide aux recours collectifs crée un précédent et accorde une somme de 9 500 \$ de plus à Yvan Vignola, afin que son procureur, Me Jean-Claude Dufour, puisse continuer les procédures entreprises en vue de l'obtention de la permission par le Tribunal de procéder par recours collectif contre Chrysler Canada Limitée et ce, au nom de Vignola et de 50 000 autres propriétaires de véhicules dont les enjoliveurs de boulons feraient l'objet d'un vice de fabrication de la part du constructeur-automobiles.

Toujours en septembre, Stéphane Michaud, de Chute-aux-Outardes, comparaisait devant l'Honorable juge Louis Carrier, afin de répondre de deux accusations, soit d'un vol qualifié, en ayant dérobé la somme de 33 \$ qu'avait sur lui Lionel Imbeault, ainsi que son véhicule-automobile, le tout, à la pointe d'un couteau. Il plaide également coupable à une accusation de séquestration de sa victime. Il était alors condamné à six mois d'emprisonnement.

Eddy Dupuis, lequel faisait l'objet d'une plainte de tentative de meurtre au mois de juillet, et dont je vous relate les événements en début de cette chronique, enregistré un plaidoyer de culpabilité à ladite accusation, et était alors condamné par l'Honorable Louis Carrier à une peine de deux ans d'emprisonnement. La Couronne en cette affaire était représentée par Me Pierre Michaud, et Me Jean-Claude Dufour représentait l'accusé. Ca se passait début octobre.



Pour le représenter, Me Armand Carrier, qui entamait les débats avec l'audition de sa preuve. Cette dernière durait sept jours, et le 15 décembre l'audition du litige était reportée au 10 janvier 1984 afin que les procureurs des parties adverses puissent faire entendre leur défense. Il s'agit en l'occurrence de Me André Lavoie qui représente le défendeur Thériault, de Me Gaston Hébert, lequel occupe pour le mis-en-cause Gabriel-Yvan Gagnon et finalement, le procureur de la Ville de Baie-Comeau, Me Jean-Claude Dufour. Il ne serait aucunement surprenant que cette défense s'échelonne sur deux à trois semaines.

NOVEMBRE

C'est au mois de novembre que Me Jean-Claude Dufour apprenait à sa cliente, la Ville de Baie-Comeau, que suite à une décision arbitrale, cette dernière aurait un demi-million de dollars en moins à déboursier à la firme Civenca Limitée qui s'était occupée de l'aménagement du nou-

veau parc de maisons mobiles situé à Baie-Comeau, secteur Mingan. La Ville de Baie-Comeau (à l'époque ville de Hauterive) avait été poursuivie par la firme Civenca Ltée pour un montant de l'ordre de 650 000 \$; suite à l'audition de la cause, la décision arbitrale arrêta le montant à verser à Civenca à la somme de 145 343,27\$. Me Dufour devait alors se prévaloir d'une action récursoire afin de récupérer ladite somme de 145 343,27\$ de la firme d'ingénieurs Lalonde, Girouard & Letendre.

C'est le 23 novembre que débutaient devant l'Honorable juge Gérard Girouard de la Cour des sessions de la paix, les procès des huit inculpés en rapport avec l'émeute survenue à l'hôtel de ville de Baie-Comeau, secteur Marquette, le 21 juillet dernier. Quelques-uns d'entre eux étaient alors acquittés des accusations d'entrave au travail des policiers et d'avoir troublé la paix; ce fut notamment le cas de Dany Tremblay et de André Montigny. Par contre, ce dernier faisait aussi face à une accusation de conduite dangereuse. Décision sur cette accusation sera rendue le 30 janvier 1984. Des décisions seront également rendues dans les cas de Gaston Bérubé et Michel Paquet. Louise Miller, quant à elle, fera entendre sa défense le 30 janvier.

DECEMBRE

C'est le 5 décembre que débutait un long procès qui allait retenir l'attention des citoyens de Baie-Comeau et de la région, autant sinon plus que celui concernant la loi 37 l'a fait. Il s'agissait de celui qui faisait suite à l'action intentée par Laurent Racine afin de faire annuler l'élection du maire Roger Thériault, élection qui, on le sait, remonte au 3 octobre 1982.

En ce lundi 5 décembre, c'est le procureur du demandeur, Me Armand Carrier, qui entamait les débats avec l'audition de sa preuve. Cette dernière durait sept jours, et le 15 décembre l'audition du litige était reportée au 10 janvier 1984 afin que les procureurs des parties adverses puissent faire entendre leur défense. Il s'agit en l'occurrence de Me André Lavoie qui représente le défendeur Thériault, de Me Gaston Hébert, lequel occupe pour le mis-en-cause Gabriel-Yvan Gagnon et finalement, le procureur de la Ville de Baie-Comeau, Me Jean-Claude Dufour. Il ne serait aucunement surprenant que cette défense s'échelonne sur deux à trois semaines.

C'est également en décembre que nous apprenions qu'un nouvel avocat venait de se



Suite à l'audition devant le conseil d'arbitrage, Me Jean-Claude Dufour fai-

sait faire des économies d'un demi-million \$ à la Ville de Baie-Comeau.

joindre à l'étude légale Blouin & Associés de Baie-Comeau, en la personne de Me Michel Savard, dont le «curriculum vitae» paraissait dans ma chronique du 14 décembre.

Parlant de nouveaux venus au sein du Barreau local, il y avait aussi Me Rudy Wentholt qui faisait son entrée au cabinet de l'avocat bien connu, Me Pierre Maltais.

Quant à Me Jean-Claude Dufour, celui-ci était fier de nous annoncer la venue au sein de son étude de Me Luc Boutin, étude qui dorénavant pratiquera sous l'appellation Dufour & Boutin.

Ceci termine donc, chers lecteurs, la rétrospective judiciaire pour l'année qui vient de s'écouler. Ma chronique régulière vous reviendra donc à compter de mercredi prochain.

PLEIN-JOUR

sur la Manicouagan

Hebdomadaire publié le mercredi par les Editions Nordiques, une division de Groupe Quebecor Inc.

Directeur général régional: Paul Brisson

Directeur général: Claire Brisson

Directeur de l'information: René Vallée

Journalistes: Raphaël Hovington Paul Fortier

Directeur commercial: Daniel Emond

Conseillers en publicité: Luc Michaud Yves Proutx

Directeur de la photographie: Jean-Paul Fouquet

Directeur de la production: Thérèse M. Hickey

Composition - Montage: Raymond Dubé Diane Labonté Ginette Beaulieu Ghislaine Perreault

Administration: Comptable: France Michaud Christine Bergeron Denise Côté Hélène Lévesque Louise Lévesque Mimi Maltais

Distribution: Gaëtan Larouche

Imprimé aux Ateliers Nordiques, une division de Groupe Quebecor Inc., Sept-Îles (962-9441)

LE PLEIN-JOUR
3, Place LaSalle
Baie-Comeau

LES HEBDOS RÉGIONALES
50^e ANNIVERSAIRE
ASSOCIATION
DES ÉDITEURS
DE LA PRESSE HEBDOMADAIRE
RÉGIONALE FRANCOPHONE



Le courrier de deuxième classe, enregistrement no 3275
Dépôt légal: Bibliothèque nationale du Québec.

Le contenu de ce journal ne peut être reproduit sans l'autorisation expresse et écrite de ce journal.

Une revue de 1983

JUILLET

Le long congé de la confédération est marqué par deux tragédies. Sur la route de la Papinachois, une famille vient s'écraser devant un autobus de la compagnie Voyageur. Huit personnes perdent la vie dont tous les occupants de la voiture familiale. L'autobus est entièrement détruit par les flammes. Bilan: huit mort, vingt-cinq blessés.

Le lendemain, le destin frappe encore. Un avion de type beaver s'écrase aux abords du lac Sainte-Anne à 120 kilomètres au nord de Baie Comeau. La tragédie fait cinq morts.

Pour souligner le 116^{ème} anniversaire de la Confédération canadienne, plus de mille personnes se retrouvent au centre récréatif pour partager le gâteau de l'amitié. La soirée se termine par un magnifique feu d'artifice.



Le Québec a les yeux braqués sur la Papinachois, où un accident impliquant une famille et un autobus de la compagnie Voyageur a fait huit morts et vingt-cinq blessés. (photo Yves Tremblay)

À la Sûreté du Québec, la fraternité organise une petite fête pour honorer l'agent Ludger Champagne. La «police Champagne», comme on l'appelle fréquemment, est en devoir depuis vingt-cinq ans sur la Côte-Nord. Il s'agit d'un exploit et d'une première.

Le ministre François Gendron, de l'aménagement et du développement régional, dévoile les grandes lignes de son document «Le choix des régions». Un nouvel organisme devrait voir le jour en 1984, soit le Conseil régional de concertation et d'intervention, appelé CRCL. Il remplacerait les CRD.

Le centre hospitalier de Baie Comeau se dote d'un centre de santé mentale desservant la Côte-Nord. On y retrouve trois psychiatres, Christina Zerkowska, Françoise Moreira et Denis Boisvert. Ils

travaillent sous la direction de Pierre Genest.

Pour juillet 84, on prévoit l'établissement d'une colonie de vacances au lac Lovgreen.

À la Société canadienne de métaux Reynolds, les employés de bureau optent pour la grève générale illimitée.

«Partons la mer est belle». William Dufresne charrie sans doute cet air connu en plaçant à la mer le magnifique voilier dont il vient de compléter la construction. Il travaillait à la réalisation de ce rêve depuis 1975.

Juillet, c'est le mois des festivals. À Chute-aux-Outardes, Maurice Richard inaugure le festival All-Been. Diane Paradis devient la reine de cette manifestation populaire.

À Godbout, on se réjouit. Le festival du pêcheur a attiré 5 000 personnes. e



Salon de coiffure

Elle et Lui

Coiffure unisexe
Avec ou sans rendez-vous

589-5606



SPECIAL DE JANVIER

Avec toute permanente, obtenez GRATUITEMENT un duo Nature Styling (shampooing et rince) 200 ml chacune.



Guilda, propriétaire du Salon de coiffure Elle et Lui, vous présente France, qui arrive de Sept-Iles et possède 21 ans d'expérience en coiffure. Guilda vous invite à venir la rencontrer afin que vous puissiez bénéficier de sa compétence.



Venez fêter la Fête des Rois



Permis 532507

le samedi 7 janvier 1984

à la Polyvalente des Rives
à compter de 21 heures

Admission: membre 3 \$
non membre: 4 \$

De nombreux prix de présence vous attendent et il y aura également le couronnement d'un roi et d'une reine.

Orchestre
Les Carousels

Apportez vos consommations

N.B.: Les cours de danse de Mimi et Roger débutent le 15 janvier.
Pour information:
589-9618

Une invitation du club de danse
Les Rythmiques

AOUT

Ayant le souffle coupé par l'émotion, à l'annonce de son élection comme reine d'All Boen, Diane Paradis ne peut retenir ses larmes.

«La Côte-Nord, c'est mon coin de pays», déclare l'agent Ludger Champagne, en service dans la région depuis 25 ans.



Ces jeunes s'embarquent sur l'Elinor pour vivre une belle expérience de marin.

Un mouvement inspiré de Bernard Besson, «Les amis du livre de la paix», voit le jour à Hauroriva. Son objectif: le désarmement total de la planète.

Travski connaît un immense succès. Diane Dupont est couronnée reine du festival. Le jeune Yves Cormier, 17 ans, franchit les 116 km, l'inter-rives, en 2,55,08, pour ravir la coupe Oley Olsen. Marc Dufour est

toujours... le... centre d'attraction des sauts d'automobile spectaculaires.

Quinze jeunes s'embarquent sur l'Elinor pour vivre une expérience de marin grâce au projet «cap espoir».

Le plus long rouleau de pièces de

vingt-cinq sous, c'est à Baie Comeau qu'on l'a trouvé. Claude Rochefort et ses employés en ont fabriqué un de 75 pieds et 4 pouces, contenant la coquette somme de 3 500 \$, qu'ils ont transporté sur une distance de

3,2 km avant d'aller le déposer dans une banque.

Le Trait d'union est maintenant réalité. Le centre est inauguré le 25 août. On fait appel au ministre Charles Lapointe pour couper le ruban symbolique. e



Yves Cormier ravit la coupe Oley Olsen. Il a triomphé des éléments du fleuve en moins de trois heures.



Le public salue Diane Dupont, reine de Travski.

Fruits et légumes Jardin Manic

2761, boul. Laflèche
secteur Mingan

589-3355

Oeufs bruns

frais (gros)

1.19 dz



Chou

SAVOI (frisé)

69¢ ch



Pommes vertes

Grani Smith

1.03 kg

59¢ lb

Patates

20 lbs

2.59

Carottes

Cello 5 lbs

1.09



C'est parti: Claude Rochefort et ses employés s'appêtent à aller effectuer le dépôt le plus inusité du monde, un tuyau de cuivre contenant des pièces de 25 sous.

MAIGRIR

**PARTICIPEZ SANS PLUS TARDER
AU NOUVEAU PLAN D'ATTAQUE
DE WEIGHT WATCHERS**

**C'est facile, rapide
et efficace.**



Dès maintenant, le chef de file dans ce domaine vous permet de perdre les livres superflues sans perdre patience. Le Plan d'attaque vous aide à perdre du poids plus rapidement que jamais, tout en dégustant, chaque jour, trois repas bien équilibrés. Nos menus sont plus faciles à suivre que jamais.

Appelez Weight Watchers, et commencez sans plus tarder.

NOUVEAU PLAN D'ATTAQUE
Un programme Weight Watchers

WEIGHT WATCHERS.

BAIE-COMEAU

Centre culturel
43, rue Mance
Lundi - 19 h
589-2735

•Aucun contrat
•Frais d'inscription \$12
•Classe hebdomadaire \$6
•Total 1ère classe \$18

©Weight Watchers int'l inc. 1984, propriétaire de la marque de commerce THE WEIGHT WATCHERS

SEPTEMBRE

La chute des taux d'intérêt permet à la Caisse populaire de Baie Comeau de réaliser un surplus de 32 426 \$ contre un déficit de l'ordre de 89 257 \$ l'année précédente.

Le député André Maltais s'étonne que les travaux ne soient pas encore commencés à la marina de Baie Comeau alors que 500 000 \$ sont disponibles pour le projet. Il affirme qu'il manque encore \$1,7 million et s'engage à trouver le montant manquant. Tout

provient d'une erreur d'évaluation alors qu'on misait sur la pierre de Reynolds, disponible à peu de frais.

Jacques Parizeau visite le chantier de Reynolds. Il y constate l'état de progression des travaux. On y apprend que l'agrandissement des installations portuaires est reporté d'une année.

La vague Bourassa souffle dans Saguenay. Les militants désignent 23 délégués pro-Bourassa contre 1 pour Pierre Paradis, malgré l'appui bien personnel du député Ghislain Maltais.

Mgr Ebacher s'envole



La vie municipale



A SURVEILLER. Une revue complète des événements de la scène municipale dans notre édition du 11 janvier 1984.

pour Rome. Peu avant, il convoque la presse pour faire le bilan de l'Eglise de Hauterive, quatre ans après.

Pour la deuxième année consécutive, les femmes descendent dans la rue, la nuit, pour protester contre toute forme de violence faite aux femmes, dont la pornographie.

La grève des employés de bureau de la Société canadienne de métaux Reynolds s'éternise. Elle dure depuis le 27 juillet. Une enquête a été demandée en vertu de la loi anti-scabs. ●

Club de danse et cadence

Georges Roy
professeur du club
Culture personnelle

(Permis 020509)

annonce
le début de ses cours
au sous-sol de l'église
St-Nom-de-Marie

le dimanche
8 janvier

Débutant

1ère session: 17 h
8e session: 9 h 30
7e session: 11 h
5e session: 12 h 30
4e session: 14 h
2e session: 15 h 30

Pour information

Mme Augustin Boulay
296-5497 ou 589-7661
Mme Roland Gaudreault
589-2839

Soirée danse le 14 janvier
à la salle de l'école Boisvert,
St-Georges, à 20 h 30.
Orchestre: Gilles et Raymond.

Bienvenue à tous.

La direction



«Grande vente d'hiver»

30%

30%

de rabais
sur lot de souliers
identifiés en magasin

à 50%

de rabais
sur toute la marchandise
d'hiver en magasin

30%

de rabais
sur toutes les bourses
en magasin



AU PETIT TROT INC.

BAIE COMEAU
296-5984



**CENTRE D'AJUSTEMENT
MANUEL LE BOTTIER**

Centre d'achats Lafliche
Hauterive - 589-6984

SPECTACLES

par Raphaël Hovington



Un avant-goût de 1984

Raphaël HOVINGTON

Que nous réserve l'année 1984? Plusieurs événements, si l'on se fie à la programmation que vient de réunir Denise Arsenault, du service socio-culturel de Baie Comeau.

Le mois de janvier sera calme. On annonce qu'un seul spectacle, celui du Trio Caécilia, présenté par les Jeunesses musicales.

FEVRIER. La Cantilène revient avec son coiffethon (4). Le TPQ présente «Les enfants du silence» (7). Le Royal 22ième régiment offrira un concert (9). A retenir également, le samedi spaguetti de la Maisonnée (11), le tournoi Rondelot (9 au 12) et le tournoi de hockey mineur de Baie Comeau (22 au 26).

MARS. Les cégépiens s'adonnent à leur festival (2 au 4). Les Comédiens de l'anse reviennent avec une production théâtrale (9 et 10 ainsi que les 23 et 24). La Cantilène organise une soirée rétro (10). Enfin, l'ensemble vocal Richard-Ducas finit le mois en beauté avec un récital très spécial (31). Dans le domaine sportif, on signale le super olympique

«Jules Guy» (9 au 11) et le tournoi «Ayoye» (14 au 18).

AVRIL. Le premier, l'école de musique tient son musicothon. La Chant-amuse répète et joue une comédie musicale (5 au 15). L'ensemble de flûtes douces, Allegro, offre son récital annuel (7). Les JMC présentent un concert le 10. Spectacle annuel de l'académie de danse les 27 et 28. Les amateurs de sport se donnent rendez-vous au rallye bottines (5 au 8) et à la compétition de volley-ball policiers (28).

MAI. Le mois sera extrêmement chargé. Retour de l'académie de danse (5 et 6). Concert de la Cantilène (13). Spectacles de Francis Cabrel (15), de Christine Bouchard (17 au 19), de l'Harmonie des rives (20 et 22), de la troupe Kineskamie (26, 27, 29 et 30), gala de l'école de musique (26) et tour de chant du Noroît (26 et 27).

JUIN. Enfin, la troupe Kineskamie danse en supplémentaires (2 et 3).

S'il y a des corrections à apporter, veuillez communiquer avec Denise Arsenault.

La Côte-Nord à Radio-Québec



La Côte-Nord a toujours sa place à l'autre télévision. A compter de mercredi prochain, on nous invite à revoir cette série qui s'intitule «L'histoire des Côtes-Nord», à 19 h 30. Le premier épisode, «A cause du territoire», nous apprend l'histoire des premiers occupants, les amérindiens, comment ils sont passés de l'ère nomade à l'ère sédentaire. A voir, en reprise, le jeudi, à 16 h 30.



Une expérience peu commune: Roger Lemelin viendra raconter quelques extraits de son roman «Le crime d'Ovide Plouffe», à Radio-Québec.

A L'AUTRE TELEVISION

Raphaël HOVINGTON

Une nouvelle saison débute à la télévision de Radio-Québec. Pour cette semaine, on verra des émissions fort intéressantes.

Tout d'abord, la saison commence avec une expérience télévisuelle peu commune. En effet, l'auteur du «crime d'Ovide Plouffe», Roger Lemelin, tiendra l'affiche quatorze soirées d'affilée, du 9 au 22 janvier, à 19 h, en jouant des extraits de son livre. Il sera entouré d'enfants qui le questionneront.

Radio-Québec mise beaucoup sur les écrivains. Une nouvelle série débute, avec Reine Malo, sous le titre «Profession: écrivain». On y verra, dimanche soir, à 19 h 30, Antonine Maillet. On y fera la connaissance de la famille de la Sagouine.

Dimanche soir, à 21 h 30, l'autre télévision propose un excellent film (la série ciné-répertoire se poursuit) du réalisateur Peter Del Monte. «Mon papa a quinze ans» raconte une histoire assez bizarre. Une jeune femme prétend que son enfant de deux ans est le fils du jeune Olivier, quinze ans. Ce dernier se retrouve finalement avec son enfant.

Lundi, l'émission Nova innove. A 19 h 30, elle met à l'affiche

«artiste au clavier» et s'intéresse à la création par ordinateur et au laser. Une heure plus tard, on présente «Pilobolus», un groupe de danseurs américains qui a inventé des formules chorégraphiques d'une totale originalité.

Les autres séries auxquelles les

télespectateurs sont habitués, reprendront l'affiche. Qu'il suffise de signaler des titres comme «Téléservice», «Pierre Nadeau rencontre», «Retraite action», «Le 60-80», «SOS, j'écoute» (Janette Bertrant a écrit dix nouveaux scénarios), «Ciné-répertoire», «Ciné-mardi», «Cinéastes à l'écran».



«Les gages de survie», une émission animée par Reine Malo et qui s'intéresse aux écrivains et plus spécialement au monde de la Sagouine avec Antonine Maillet.

Le télégraphe

Raphaël HOVINGTON

S'il est un dossier auquel il faut prêter toute notre attention, en 1984, c'est bien celui de la salle de spectacles. Il a fait couler beaucoup d'encre l'an dernier et, sans doute, fait-il jaser à l'heure actuelle suite à la prise de position de la Société nationale des Québécois.

En effet, cet organisme vient de prendre officiellement position en s'objectant à la conversion de la glace «B» en salle de spectacles. De l'avis de la SNQ, le conseil ne doit pas toucher à la glace «B», une aire récréative qui comble un réel besoin de la population.

Beaucoup de personnes sont aussi de cet avis, d'autant plus que le comité de spectacles vient de soumettre une nouvelle étude prévoyant la transformation complète du vieux gymnase du collège de Hauterive en une magnifique salle polyvalente, dotée de tous les services, tant pour les artistes que pour le public.

De son côté, le conseil doit prendre position avant le 31 janvier. D'ici là, tout est spéculation. Plusieurs avenues s'offrent au conseil: endosser le projet du collège, convertir un autre équipement (mais il s'en suivrait un tollé de protestations), ou construire une salle toute neuve.

Quoique plausible, cette dernière hypothèse semble irréaliste en raison des coûts rattachés à la construction d'un équipement neuf. Chose certaine, tout le monde veut une salle, mais pas à n'importe quel prix, ni sacrifices.

...
Durant le temps des fêtes, les frères Rochette ont fait la joie du public. Leur spectacle a très bien fonctionné, sauf peut-être le soir du jour de l'an où les gens guettaient le bye, bye 83.

Quand on a le goût des affaires, le midi c'est à l'hôtel Le Manoir que l'on s'invite!

- décor agréable
- service discret
- ambiance propice aux échanges

Les suggestions du jour sont offertes à partir de 5,50\$ incluant le bar à salade

296-3391



le Manoir

OCTOBRE

Victoria Thibeault célèbre son centième anniversaire de naissance. Elle est née le 27 septembre 1883, à Pointe-Label. A 25 ans, elle épouse François Miller. Le couple aura neuf enfants qu'il élève au lieu surnommé «Le Banc des Blancs», non loin de Bersimis.

Hydro-Québec demande la permission de construire une ligne de transport entre le poste de Hauterive et la Société canadienne de métaux Reynolds. La ligne sera longue de 21 kilomètres et on prévoit qu'elle coûtera 8 252 000 \$.

Après deux mois de grève, les employés de bureau de Reynolds retournent au travail. Ils sont parvenus à un compromis avec l'employeur à propos de la semaine de travail. En octobre 1984, la semaine passera de 35 à 36 heures et un quart. L'horaire deviendra flexible.

Gilles Barrette lance la campagne Centraide. L'objectif est de 50 000 \$. L'argent profitera à plusieurs groupes locaux.

L'inspecteur Claude

Baron s'en va au quartier général de Montréal. A Baie Comeau, il sera remplacé par un tout nouvel inspecteur, le commandant Marc Lizotte. Une cérémonie marque l'événement.

Après une très longue carrière comme journal d'actualité, le NORDIC change de caractère. Il devient un journal communautaire. Il s'agit d'une première au

Québec.

A l'école McCormick, on inaugure une garderie le 11 octobre. Là aussi, il s'agit d'une première dont Réjean Marin se félicite.



Mme Thibeault reçoit les bons vœux de Mgr Roger Ebacher à l'occasion d'une petite fête pour souligner son centenaire.



La centenaire Victoria Thibeault.

Cours de danse sociale Le Club de danse «Les Copains»

Le Club de danse «Les Copains Inc.» de Baie-Comeau présente sa nouvelle programmation pour l'hiver 1984.

L'inscription aura lieu pour tous, le dimanche 8 janvier 1984 de 19 heures à 22 heures au gymnase de l'école McCormick.



**Vendredi
13 janvier**

19 heures:
6e session &
recyclage
20 h 30: 8e session

**Samedi
14 janvier**

19 heures:
4e session

**Dimanche
15 janvier**

14 h: 3e session
19 h: débutants
20 h 30: 2e session

Les cours débutent le 13 janvier 1984 avec les professeurs Rodrigue et Josée Hudon, diffusant le standard de bronze & d'argent de la Fédération Loisir danse du Québec.

Vous voulez apprendre la danse, profitez de l'occasion que nous vous offrons.

Venez vous inscrire tous, le dimanche 8 janvier 1984 à l'école McCormick de 19 heures à 22 heures.

Pour informations:
Florian Bérubé:
Georgette Baron:

296-4325
296-2972

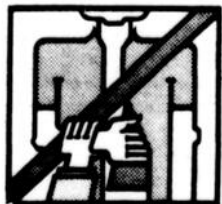

Parce que je ne
veux pas perdre
ma réputation

Piquer c'est
VOLER

Moi, Je ne
vole pas

Le temps des Fêtes à L'autre télévision

18h30 **Ciné-cadeau**

Les enfants! du cinéma juste pour vous jusqu'au 6 janvier.
Ce soir: "Astérix le Gaulois"
jeudi: "West and Soda"
vendredi: "Le roi des singes contre le palais céleste"



Mercredi

20h "Les uns et les autres"

En première nord-américaine à la télévision, l'oeuvre de Claude Lelouch en télé-série, du 2 au 6 janvier.



LES UNS ET LES AUTRES

Jeudi

21h **Cinéastes à l'écran présente:**

"L'homme à tout faire" de Micheline Lanctôt avec Jocelyn Berubé, Andrée Pelletier et Gilles Renaud.

Abandonné par sa femme, Armand quitte Rimouski pour chercher le bonheur à Montréal.

Dimanche

NOUVEAU!

19h30 **Profession: écrivain**

Première d'une série de 13 émissions sur les écrivains d'ici et leurs oeuvres.
Ce soir: Antonine Maillet, "Les gages de la survie" un film de Claude Godbout.

NOUVEAU!

20h **Les dimensions de la science**

Une série de 12 émissions qui nous divulguera l'univers de la physique, de la chimie, des mathématiques, de la biologie et de l'astronomie.
Ce soir: "Exploration de la matière".

Lundi

NOUVEAU!

19h **Roger Lemelin raconte**

"Le crime d'Ovide Plouffe"

L'auteur de ce célèbre roman raconte et commente son oeuvre.
Réalisation: Pierre Bélisle
Cette émission est présentée par Alcan.



19h30 **Nova**

De toutes nouvelles émissions de cette excitante série qui cerne, pour nous, l'évolution du monde scientifique et technique.
Ce soir: "Artiste au clavier".
Réalisation: Guy Leduc

Bonne semaine à notre antenne!

L'autre  Radio
télévision Québec

Voici L'AUTOBEAUCOUP

La petite Chrysler qui va tout chambarder.

L'Autobeaucoup, c'est deux petites merveilles à traction avant. Dodge Caravan, Plymouth Voyager. Un nouveau concept qui va chambarder l'industrie automobile nord-américaine.

BEAUCOUP DE POLYVALENCE

L'Autobeaucoup. Un véhicule plus petit que les grandes

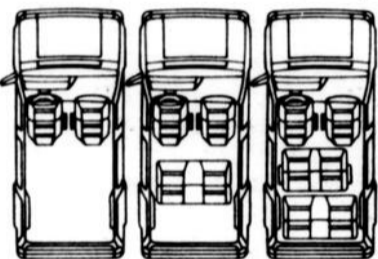

familiales. Trois pieds de moins. Mais, jusqu'à 30% plus d'espace. Du confort pour deux, cinq ou sept adultes. Ou, jusqu'à 125 pi. cu. d'espace utile. L'Autobeaucoup: une preuve éclatante de l'excellence technologique de Chrysler.

BEAUCOUP D'ÉCONOMIE

8,0L/100km (Ville/Route)

35 mi/gal

Cote pour moteur 2,2L avec transmission manuelle à 5 vitesses surmultipliée.
Selon Transports Canada. Votre consommation peut varier.

C'est drôlement rassurant de pouvoir compter sur une merveille comme l'Autobeaucoup. Son incroyable économie d'essence vous surprendra.

BEAUCOUP DE MANOEUVRABILITÉ

Sa traction avant ne connaît pas d'obstacles.

L'Autobeaucoup se conduit comme une voiture, se gare comme une compacte et se loge tranquillement dans votre garage.

BEAUCOUP DE PROTECTION

L'Autobeaucoup a beaucoup d'avenir et Chrysler n'hésite pas à la garantir pour 5 ans ou 80 000 km. La garantie comprend le moteur, le rouage d'entraînement, et une protection contre les perforations causées par la rouille à la carrosserie extérieure. Détails chez le concessionnaire.

Certains accessoires illustrés ou mentionnés sont optionnels moyennant supplément.

Louer, c'est avantageux.
Renseignez-vous.
L'AutoBail de Chrysler.

Ci-contre: Dodge Caravan
En bas: Plymouth Voyager



Allez-y en confiance!
Allez-y en Chrysler!



DODGE
Caravan



PLYMOUTH
Voyager

CHACUN SON TOUR

Raphaël Hovington



Samedi soir, ça s'ra l'enfer à Baie Comeau, expression particulière à Guylaine Gendron pour désigner que la téquila va couler à flot (il est bien entendu qu'elle sera diluée dans du jus de pamplemousse). Pour quel motif? Guylaine aura vingt-cinq ans. J'ai vendu le secret. On lui souhaite un anniversaire mémorable.

Je rentre de vacances avec tout plein d'anecdotes comme celles-là. Ainsi, le 1er janvier, c'était l'anniversaire de Roger Carl Barthe. Il a eu trente-neuf ans.

Notre collègue Lloyd Duhaime achève sa série d'articles sur l'histoire de Baie Comeau. Encore deux textes et tout sera terminé. Il tient à remercier toutes les personnes qui lui ont apporté aide et soutien dans cette aventure historique.

Dans le temps des fêtes, tout le monde revient faire son petit tour à Baie Comeau. J'ai eu le plaisir de revoir Suzanne Dumais. Elle dirige toujours son cabinet de phytothérapie à Montréal. Il s'agit d'une science remis à la mode faisant appel à la médecine par les herbes et à la massothérapie.

Suzanne est toujours très active. Elle m'a confié avoir rencontré Guy Vaillancourt que l'on devrait voir aux Lundis des Ha! Ha!

Patrick Cleary a passé les fêtes dans sa famille, sans Sylvie Dugas, retenue à Montréal au chevet de son père. Sylvie travaille toujours à la revue «Sel et poivre» comme graphiste. Patrick s'en retourne aux études pour décrocher un diplôme en électrotechnique. Il est déjà diplômé en génie civil. Son frère, Denis, travaille à Radio-Canada.

J'ai passé une excellente soirée de Noël en compagnie de la famille Tremblay, Albert, Clara, Diane, Louise et Luc. Autour de la table, on retrouvait aussi Rosaire et Marguerite Beaulieu, de Ragueneau. Les Tremblay, père et mère, vont retourner à la chasse à l'automne, toujours dans le même arbre, dans un abri à la Robinson Crusoe.

André Papillon va très bien. Il travaille à la Scierie des Outardes, sans compter ses heures. Il s'est procuré une voiture et compte s'acheter une moto à l'été. Il aime son travail et compte obtenir sa licence de maître électricien d'ici deux ans.

Pour Pierre Bouchard, le secret du bonheur, c'est dans la pratique du ski alpin. Le fait de dévaler les pentes du mont Ti-Basse lui accroche un sourire aux lèvres, ce qui lui permet de respirer la joie de vivre. Bravo Pierre.

Toutes nos félicitations à Marjolaine et Rooney Summers. Ils viennent de se fiancer. Marjo a reçu sa bague le jour de Noël dans sa famille où tout le monde était présent.

Quelles sont vos prédictions pour 1984? Si l'on se fie aux astrologues, il y aura de grands changements en politique. Le Bye Bye 83 voit déjà en Muirney le futur premier ministre du Canada tandis que l'Alliance libérale du Québec renverse l'Empire péquiste, dirigé par Dart Lévesque, dans un épisode singulier de la guerre des étoiles. Vraiment, c'était comique.



Commandez tôt

FLANC DE PORC pour cretons 3.73 kg **1.69** lb

SPECIALITES

- coupe française
- fondue chinoise
- fondue bourguignonne
- brochette de boeuf
- brochette de volaille
- dinde - oie - canard
- lapin
- saumon fumé
- pâté de foie

Nous nous réservons le droit de limiter les quantités



Jambon roulé

Sodor 5.27 kg

2.39

 lb

Lièvre

3.49

 ch

FESSE DE PORC

(entière) préparée à votre goût 3.07 kg

1.39

 lb

Haut de pattes de porc

pour ragoût canadien 1.74 kg

79¢

 lb

PORC HACHE

4.17 KG

1.89

 lb

Boeuf et porc en cubes

(CIPAILLE) 4.83 kg

2.19

 lb

Poitrines de poulet

Bte 5 kg - 11 lbs 4.17 kg

1.89

 lb

Rosbif

Pointe de surlonge Canada A-1 7.70 kg

3.49

 lb

PORC HACHE ordinaire 3.29 kg **1.49** lb

COTELETTES DE PORC coupes assorties 5.27 kg **2.39** lb

PANNE ET ROGNON pour cretons 2.63 kg **1.19** lb

PATE A LA VIANDE produit local **3.25** ch

Boucherie chez

Marcel Ltée

869, rue Bossé
589-5420

Chez les libraires

par Raphaël HOVINGTON

Voici quelques livres susceptibles d'intéresser le public. Aux éditions de l'homme, paraît «Lire dans les lignes de la main», de Michel Morin. Il s'agit d'un guide pratique pour comprendre le langage des mains qui exerce toujours autant de fascination.

La parapsychologie fascine également bien du monde. Voici un ouvrage qui trace l'évolution de ces phénomènes en général, depuis la chasse aux sorcières jusqu'à l'établissement des véritables bases de la parapsychologie. Cet ouvrage, qui s'intitule «Découvrons les pouvoirs inconnus de l'esprit», comporte également des tests pour nous aider à détecter nos tendances spécifiques dans des genres comme la clairvoyance, la télépathie, etc. Disponible aux éditions de Mortagne.

Enfin, le même éditeur propose un guide pour mieux comprendre la biorhythmie. Il s'intitule «Découvrons la biorhythmie» et est l'oeuvre de Peter West.

Convertissez votre système de chauffage au système MIXTE ELECTRICITE et HUILE SANS FRAIS

ou presque

subventions

pour vous aider, lorsque admissible: Le programme canadien de remplacement du pétrole du Gouvernement fédéral vous accorde jusqu'à

\$800

et Hydro-Québec

\$650

Total que vous pouvez recevoir

\$1 450

Un programme incroyable qui défraie presque entièrement, et dans bien des cas en totalité, les frais de conversion à l'électricité de votre système de chauffage.

Avec ce nouveau système mixte, vous économiserez en plus jusqu'à 30% sur votre coût de chauffage, et ce, durant des années.

Une aide que vous ne pouvez refuser d'autant plus qu'un jour ou l'autre vous penserez à adopter ce système mixte. Imaginez, peut-il y avoir une raison pour que vous ne profitiez pas de l'occasion.

FERBLANTERIE

Côte Nord Inc.

fournit gratuitement, sur demande, une évaluation: 589-9811-9812

Profitez au maximum des subventions avec

FERBLANTERIE COTE-NORD INC.

et assurez-vous d'un travail bien fait pour l'efficacité maximale des appareils.

Consommons mieux l'énergie d'ici.

FERBLANTERIE

Côte Nord Inc.

C'est l'avenir à l'électricité

2528, boul. Lafleche, Hauteville

NOVEMBRE

A la minière Reynolds, c'est la fête. On vient de se voir décerner le trophée bannière d'excellence par la société mère pour la qualité du produit, du travail, etc. L'aluminerie de Baie Comeau produit 17% de la capacité totale du groupe Reynolds. Après l'agrandissement de l'usine, cette proportion passera à 24%.

Rien ne va plus à la compagnie Air Satellite: les employés veulent se syndiquer. Peu auparavant, ils ont déposé une plainte à la Commission des normes du travail.

Un nouveau service

d'animation fait son apparition. Action Placement se destine aux finissants des univer-

sités, sous employés ou encore sans travail. Travski aura la vie

sauve. Les créanciers convoquent une réunion d'urgence pour tenter d'arrêter le

processus de mise en faillite des actifs de la compagnie. Tout le monde s'entend sur la nécessité de donner une chance à la société qui a réalisé des profits en 1983, mais dont les dettes sont énormes.

l'élection de Yolande Gagné à la mairie, avec quatre voix de majorité, entraîne un recomptage. Il l'emporte finalement par trois voix.

All Been traverse une période difficile. Le président Richard Long lance un SOS. Il faut de la relève pour continuer le festival.

Le bleu, ça peut être payant, soutient le CRD dans une étude. Pour 1983, on prévoyait des retombées économiques pouvant atteindre la coquette somme de \$1,5 million. Mais il est possible de doubler cette somme.

La pollution, ça n'existe pas seulement ailleurs. Ici même à Baie Comeau, la Société canadienne de métaux

Reynolds découvre les traces de BPC dans la baie des anglais. Elle en avise le ministre de l'Environnement. On invite les pêcheurs à s'abstenir de pêcher dans la baie. Le biphenyl polychlore était utilisé pour ses propriétés de catalyseur de la chaleur dans certaines huiles qui ont été déversées dans le fleuve au fil des ans.

De l'avis de la MRC, il faut développer le port de la Baie des Anglais. On le perçoit comme la plaque tournante du développement économique régional.

Le fédéral vient de débloquer une somme de 594 000 \$ pour réparer la route de la Scierie des Outardes. Le reste doit venir du provincial.



De l'avis du ministre Charles Lapointe, le collège de Hauterive deviendra le plus important centre d'informatique de la Côte-Nord, avec l'ajout d'un programme de haute technologie.



trans-action C.V.N. L.T.E.E. COURTIER

296-2239

69, Place Lasalle
Baie Comeau

589-3757

854, rue de Puyjalon
Hauterive

Le groupe de courtiers immobiliers le plus important au Québec

Courtiers: Réjean Guy 296-2239
Dir. du ser. imm.: Marcel Imbeault
296-2239-589-3757

A. Nazair 296-6039
P. Lavoie 296-4777
Y. Desrochers 589-6431

H. Tremblay 589-3218
Z. Moreau 589-5865
A. Rioux 589-5176

André Beaulieu - 296-8000
Forestville: C. Savard 587-2134



957, rue Granier, Pointe-Label
Zénon Moreau, 589-3757-5865



1205, rue Lestrat
Zénon Moreau, 589-3757-5865



566, rue Chiasson
Adèle Rioux, 589-3757-5176



1771, rue Brochard
Yolande Desrochers, 589-3757-6431



359, rue Rouleau
André Beaulieu, 296-2239-8000



365, rue de Puyjalon
Zénon Moreau, 589-3757-5865



650, rue Granier, Pointe-Label
Antoine Nazair, 296-2239-6039



1110, rue de Puyjalon
André Beaulieu, 296-2239-8000



1, rue Babel
Paul Lavoie, 296-2239-4777



30, Route 138, Ragueneau
Paul Lavoie, 296-2239-4777



116 A, rue Laize Ouest
Adèle Rioux, 589-3757-5176

TRANS ACTION le groupe dynamique «AU BOUT»

TRES BONNE maison - PAS CHER



1699, rue Papineau
Zénon Moreau, 589-3757-5865



18, rue Bouchette
Adèle Rioux, 589-3757-5176



641, rue de la Falaise
Yolande Desrochers, 589-3757-6431



501, Vallée, Ch.-Out.
Paul Lavoie 296-2239-4777



2739, rue Moreau
Y. Desrochers, 589-3757-6431



AVEC 2 REVENUS
ENTREE INDEPENDANTE

21, rue Taché
Antoine Nazair, 296-2239-6039



155, Parc Parent
Adèle Rioux, 589-3757-5176



72, rue Père Arnaud
André Beaulieu, 296-2239-8000



739, rue Granier, Pointe-Label
589-3757

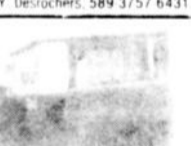

34, rue Maisonneuve
Y. Desrochers, 589-3757-6431



6, rue Babel
Paul Lavoie, 296-2239-4777



1, rue Babel
Paul Lavoie, 296-2239-4777



105, Chemin du Golf, Chute-aux-Outardes
589-3757



845, boul. Bélanger
589-3757



3, rue Carneau
Antoine Nazair, 296-2239-6039



229, rue Desbiens, Chute-aux-Outardes
589-3757

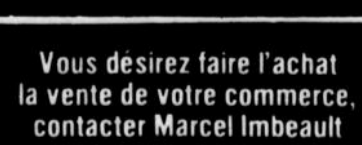

458, rue de Puyjalon
Zénon Moreau, 589-3757-5865



137, rue Chabot
André Beaulieu, 296-2239-8000



61, rue Laval
Antoine Nazair, 296-2239-6039



38, rue Couture
André Beaulieu, 296-2239-8000

AVOIR SA PROPRE MAISON... DE QUOI ETRE FIER!

Vous désirez faire l'achat
la vente de votre commerce,
contacter Marcel Imbeault
296 2239 589 3757



Gérard Labrie prête le serment d'office devant le secrétaire Jean-Yves Cloutier. Il devient ainsi le troisième préfet de la MRC de Manicouagan.

Les travailleurs de la construction prennent le vote. Aucune centrale n'obtient la majorité absolue, malgré la prédiction du président de la CSN. Cette centrale recueille 17% des voix, la FTQ, 41%, et l'international, 30%.

Le maire de Godbout, Gérard Labrie, est élu préfet de la MRC de Manicouagan. Il a défait le maire de Baie Comeau. Les résultats de l'élection n'ont pas été communiqués.

de 629 000 \$, auquel montant le CRSSS ajoute 100 000 \$ comme marge de manoeuvre. Aucun nouvel emploi ne sera créé, si ce n'est un poste de directeur général.

Le collège de Haute-Rive deviendra le plus important centre d'informatique de la Côte-Nord, annonce le ministre Charles Lapointe, en signalant l'octroi de 527 671 \$ au collège pour l'ajout d'un programme de technologie des systèmes ordonnés en septembre 84.

Une jeune fille du secteur Mingan, Mylène Briand, remporte le troisième prix dans la catégorie sénior du concours de dessin de l'association canadienne des chefs de pompiers.

Le logement coopératif paraît être la solution de l'avenir. Dans le secteur Mingan, on inaugure la coop d'habitation ensoleillée, un complexe de deux bâtiments comprenant chacun douze logements.

Le ministre Pierre-Marc Johnson annonce l'implantation d'un CLSC à Baie Comeau. Le centre disposera d'un budget de démarrage de l'ordre

de 42 ans, perd la vie alors qu'il effectuait des vérifications dans une machine servant au remplissage des navires à la compagnie de céréales Cargill.

CINE-CENTRE - SALLE 1
Du 6 au 12 janvier
2 films

TRON

Américain. 1982. 96 min. Coul. Scope. Drame de science-fiction écrit et réalisé par Steven Lisberger. Phot.: Bruce Logan. Mus.: Wendy Carlos. Mont.: Jeff Gourson. Int.: Jeff Bridges, David Warner, Bruce Boxleitner, Cindy Morgan, Bernard Hughes.

Kevin Flynn, ingénieur en électronique, a mis au point des jeux vidéo dont le secret lui a été volé par un certain Dillinger, principal administrateur d'une grande compagnie spécialisée en informatique: ENCOM. Pour prouver la fraude, Flynn cherche à utiliser l'ordinateur sophistiqué

d'ENCOM mais il se trouve happé à l'intérieur de l'appareil où il découvre un mini-monde surprenant. Les programmes de recherche y prennent forme humaine à l'image de leurs concepteurs. Placés sous la dictature tyrannique d'une mémoire de contrôle omnipotente, ils doivent s'affronter comme des gladiateurs dans des jeux électroniques. Flynn entreprend de s'attaquer au cerveau central.

Et comme 2e film: LES YEUX DE LA FORET

Britannique. 1981. 90 min. Coul. Drame fantastique réalisé par John Hough. Scén.: Brian Clemens, Harry Spalding, Rosemary Anne Sisson, d'après un roman de Florence Engel Randall. Phot.:

Alan Hume. Mus.: Stanley Myers. Mont.: Geoffrey Foot. Int.: Lynn-Holly Johnson, Kyle Richards, Bette Davis, Carroll Baker, Ian Bannen.

La famille du compositeur Paul Curtis emménage dans une vieille maison de la campagne anglaise. La fille adolescente de Curtis, Jan, ne tarde pas à être le centre de curieux phénomènes et sa jeune soeur Ellie semble entendre des voix. Le

tout est relié à la disparition mystérieuse, trente ans auparavant, de la fille unique de la propriétaire de la maison, Mme Aylwood. Jan entreprend d'éclaircir les détails de l'affaire et de remédier si possible à la situation mais cela ne va pas sans danger pour elle.

Catégorie de spectateurs: Pour tous.
HORAIRE:
19h30: Tron
21h: Les yeux de la forêt.

TRES AGUICHANT - PLUS DE TROIS MOIS A L'AFFICHE AU PAPINEAU



CINE-CENTRE 2

MESS. ENR.: 509-7612
CENTRE REGIONAL MANICOUAGAN

MAIGRIR

"une fois pour toutes"



avec **KILOCONTROL**

CENTRES D'AMAIGRISSEMENT ET DE MAINTIEN

"Chez nous, pas de protéines liquides, pas d'injections, pas de médicaments..."

- DES KILOS EN MOINS...!
- DU MAINTIEN EN PLUS***
- DU PLAISIR À BIEN MANGER!®

Traitements personnalisés

Ne me jetez pas...
Je veux une consultation
GRATUITE,

sans aucune obligation de votre part
informez-vous dès aujourd'hui...

3, Place LaSalle, Baie-Comeau 296-8821

LES PLUS PROFESSIONNELS, LES MOINS CHERS

**UNE PRODUCTION DE 30 MILLIONS \$
UNE NOUVELLE TECHNOLOGIE CINEMATOGRAPHIQUE**

Un monde informatisé
où l'homme n'a jamais pénétré.
Jamais avant aujourd'hui.

POUR TOUS



PRIS AU PIEGE A L'INTERIEUR
DU MONDE VIDEO QU'IL A LUI-MEME CREE...
IL LIVRE UN COMBAT SANS MERCI...

VERSION FRANÇAISE!

TRON

WALT DISNEY
PRODUCTIONS
PRESENTS

CINE-CENTRE 1

MESS. ENR.: 509-7612
CENTRE REGIONAL MANICOUAGAN

2e FILM
LES YEUX DE
LA FORET

WALT DISNEY
PRODUCTIONS
PRESENTS

TRON

Ciné-jeunes

MESS. ENR.: 509-7612
CENTRE REGIONAL MANICOUAGAN

**SAMEDI - MATINEE A 13h30
ADMISSION SPECIALE: 1,50\$**

La Caisse populaire de Hauterive remercie ses nombreux membres de la compréhension qu'ils ont démontrée durant le conflit qui a paralysé ses opérations normales.

Les dirigeants et la direction souhaitent que tous les membres continuent de transiger avec leur institution financière coopérative qui leur promet un service de qualité au moins égal au passé.

Il est important de souligner l'apport des marchands et des autres institutions financières de la région qui a contribué à satisfaire une partie, tout au moins, des besoins de nos membres.

En terminant, votre Caisse populaire de Hauterive vous souhaite une «Bonne Année 1984».

DECEMBRE

Une table de concertation, réunissant des spécialistes et convoquée par le CRSSS, écarte tout risque d'empoisonnement au BPC pour la population de Baie Comeau. Cependant, on invite le public à la prudence, surtout les femmes enceintes en leur conseillant de ne pas manger de poisson. Aux amateurs de buccins, on conseille d'éviscérer ces mollusques avant de les absorber. Le foie de morue est toujours déconseillé. Enfin, on rappelle qu'il existe un interdit de pêche dans la baie des Anglais.

L'étude d'impact concernant la baie des Anglais sera rendue publique sous peu par le ministre de l'Environnement du Québec.

Le CRSSS lance un guide d'alimentation pour les futures mamans. Il réalise également une première. En effet, ce guide qui s'intitule «Pour faire un beau bébé», sera distribué partout au Québec.

La Compagnie de

papier QNS n'est pas encore sortie du bois, mais sa situation s'améliore. Pour la première fois de son histoire, elle devrait essayer des pertes.

Les employés de la Caisse populaire de Hauterive sont en grève depuis le 9 décembre. Les parties ont des points de vue très différents et très éloignés.

Cette grève occasionne un surplus de travail à la caisse de Baie Comeau où comme disent si bien les caissières «on ne voit plus le jour», c'est-

à-dire que les files d'attente ne se tarissent jamais.

Les frais de déménagement des écoles McCormick et Ste-Amélie s'élèvent à 281 516 \$, soit 43 497 \$ de plus que prévu initialement.

Dans le secteur Mingan, 1 700 personnes réclament par la voie d'une pétition l'ouverture en permanence d'un bureau de la Régie du logement.

Si vous êtes un finissant de sciences humaines, l'avenir ne

semble guère rose, car les perspectives de placement sont très faibles, révèle une enquête menée par le centre de placement action.

Pour la première fois depuis sa création, la MRC de Manicouagan devra faire appel aux municipalités pour absorber une partie de ses dépenses, soit la somme de 29 537,50 \$.

Les centres d'accueil passent à l'attaque. Ils réclament la gratuité de l'hébergement pour les femmes victimes de violence.



La Société canadienne de métaux Reynolds a avisé le ministère de l'Environnement aussitôt qu'elle eut découvert du BPC dans la baie des Anglais. Dans le milieu, le public n'a pas paniqué. Selon les experts, il n'y a pas de risques d'empoisonnement pour la population, mais on suggère la prudence.



Institut de formation personnelle du Québec R.P.F.
Cours de relation humaine

La pensée de la semaine:
Ne vous dérangez pas, le temps ne fait que passer.

418-688-0107

André Francoeur
animateur



**SOCIÉTÉ
DES TRAVERSIERS
DU QUÉBEC**
division bas St-Laurent
TRAVERSE
MATANE/BAIE-COMEAU/GODBOUT
HORAIRE
4 JANVIER 1984 AU 16 AVRIL 1984
SUJET A CHANGEMENT SANS PREAVIS

Matane en direction de Godbout		Godbout en direction de Matane	
DIMANCHE	----	DIMANCHE:	----
LUNDI:	08h00	LUNDI:	11h00
MARDI:	09h00	MARDI:	14h00
MERCREDI:	09h00	MERCREDI:	14h00
JEUDI:	09h00	JEUDI:	14h00
VENREDI:	08h00	VENREDI:	11h00
SAMEDI:	----	SAMEDI:	----
Matane en direction de Baie-Comeau		Baie-Comeau en direction de Matane	
DIMANCHE:	11h00	DIMANCHE:	14h00
LUNDI:	14h00	LUNDI:	17h00
MARDI:	----	MARDI:	----
MERCREDI:	----	MERCREDI:	----
JEUDI:	----	JEUDI:	----
VENREDI:	14h00	VENREDI:	17h00
SAMEDI:	09h00	SAMEDI:	14h00

POUR RENSEIGNEMENTS SUPPLEMENTAIRES:
REGION BAS ST-LAURENT: 1-800-252-2427 BAIE-COMEAU: 296-2593
MATANE: 562-2500 GODBOUT: 568-7575

RESERVATION POUR VEHICULES:

Les réservations par téléphone doivent se faire dans les sept (7) jours précédant la date désirée, en composant les numéros suivants:

SANS FRAIS DANS LA REGION: 1-800-252-2420
APPEL LOCAL, MATANE: (418) 562-6344

OU, dans les trois (3) gares, Matane / Baie-Comeau / Godbout par les téléphones rouges aux lignes directes.

TRES IMPORTANT:

Numéro d'immatriculation de votre voiture est requis. Coût: 3,00\$ Du lundi au vendredi, de 09h00 à 12h00 et de 13h00 à 17h00.

Boucherie:
589-8406

Epicerie:
589-8407

marché joliet

Coke et Sprite
750 ml
6/3.69
+ dépôt

Pepsi - Seven-Up
750 ml
6/3.69
+ taxe + dépôt

Maintenant:
Poulet BBQ
disponible les
mercredis, jeudis,
vendredis et samedis.

Derrière de boeuf
A-1 2.05 lb
C-1 1.69 lb

Bloc épaule A-1
1.45 lb

Derrière de boeuf
Charolais 2.05 lb
Longo langue 2.59 lb

Fesse de veau frais
2.89 lb

1/2 porc sans tête
1.19 lb

COTELETTES DE PORC
5.05 kg
2.29 lb

COTES LEVEES
(Spare ribs)
4.83 kg
2.19 lb

PATTES DE PORC
1.52 kg
69¢ lb

BOEUF HACHE
mi-maigre
3.51 kg
1.59 lb

FESSE DE PORC
entière ou préparée
3.06 kg
1.39 lb

SAUCISSES
fumées louses
4.83 kg
2.19 lb

STEAK HACHE
Maigre - 10 lbs et +
4.39 kg
1.99 lb

STEAK
de coupe française
8.57 kg
3.89 lb

ROSBIF
Coupe française
8.35 kg
3.79 lb

BOLOGNE
Maple Leaf
2.84 kg
1.29 lb

*pain frais du jour
*pâtisseries françaises
*pain français
«Une fraîcheur qui ne se compare pas»



1768-1760, boul. Joliet, Hauterive



Courrier du lecteur

Bonjour tout le monde!

Ici Any Morasse qui se prépare pour l'envolée pour le Bangladesh qui a lieu le 18 décembre. Après trois semaines en «group living», trois semaines à vivre tout le groupe ensemble, à apprendre le bangla, la religion, à apprendre à cuisiner, faire le magasinage, le nettoyage, à se tolérer, s'entraider, partager, j'en ressort avec un sentiment très bon. Tout est merveilleux, nouveau, on arrête pas de découvrir, d'apprendre.

J'ai eu un nouveau travail qui se trouvait à cent milles lieues de la ville, mais c'était la meilleure des «jobs» que je pouvais avoir. Travailler à Lund School, avec 48 enfants, et seulement 2 classes et 2 1/2 professeurs, c'est tout simplement fantastique. Enseigner l'anglais, le français et les mathématiques, tout cela en anglais, quel rêve! Mais maintenant, c'est fini et mon programme continue, il continue sur un rythme régulier, mais à chaque tournant il y a une sur-

prise qui m'attend... avec une attitude positive, on peut passer à travers tout. Il ne faut jamais laisser le négatif entrer en soi. Avoir l'esprit ouvert et positif, voilà les deux choses les plus importantes pour voir la vie en rose.

Bientôt, on part pour Vancouver, une semaine entière à nous préparer une fois de plus pour le Bangladesh. Passer Noël loin de sa famille, voilà ce qui peut être différent, mais combien intéressant, dans un lieu inconnu, avec un autre langage, des gens, beaucoup de gens, voir la misère, marcher à travers des cadavres, pas de nourriture canadienne. Ce pays dont mes amis, les Bangladeshis, me parlent tant, ce pays que je vais tant aimer, et en même temps ce pays dont je ne connais que si peu de chose. Parfois j'ai vraiment de la misère à m'imaginer comment voir cela... Anyway, let's go to Bangladesh!

Surtout gardez le sourire.

Votre amie,
Any

En librairie

Voici encore d'autres livres qui deviendront certainement des succès de vente. Tout d'abord, «L'affaire Grégoire», telle que racontée par Serge Quérrette.

L'auteur fait le point de cette affaire qui a fait couler tant d'encre, de façon objective, à ce que l'on dit. Une publication des Presses libres.

Qui ne rêve pas d'apprendre la guitare? Il arrive souvent que les méthodes soient très complexes. Pour pallier à ces difficultés, les éditions Héritage publient «La guitare américaine», d'après la méthode de Palmer Hughes.

«Comment vivre jusqu'à 100 ans... ou plus». Georges Burns nous livre ici sa recette de longévité. Il parle de sa carrière d'artiste qui a débuté en 1903 et nous livre une foule de secrets. Paraît aux éditions de Mortagne.

Vous recevez ce soir et vous désirez être avec vos amis plutôt que devant vos chaudrons. Les éditions de l'Homme vous propose un bouquin utile, «A la bonne franquette», un livre rempli de recettes faciles à réaliser, bonnes au goût, et de conseils pratiques sur la valeur nutritive des aliments. Il est signé Clémence Arieu et Martin Eylat.

RAMADA

30% DE RABAIS
SÉRIÉ FARI
RÉGULIER



Profitez de mini-vacances ou visitez la parente avec notre Super-aubaine de 30% durant le temps des Fêtes.

Cette offre est en vigueur du 15 décembre 1983 au 15 janvier 1984.

Reservations à l'avance sont requises.

Auberge-Ramada - Ste. Foy, Québec - \$21.00*
Auberge-Ramada - Montréal Centre Ville - \$23.45*
Auberge Ramada - Montréal Decarie \$17.15*
Auberge Ramada - Montréal Parc Olympique - \$21.70*

*Prix par nuit par personne, occupation double. Prix de \$6.00 chaque pour troisième et quatrième personne.

Communiquez avec votre agent de voyages ou composez sans frais le numéro suivant: 1-800-268-8930.

UN MONDE NOUVEAU VOUS ATTEND
RAMADA

Offert selon les disponibilités chez tous les Ramada participants.

Dernière étape avant le Bangladesh

Vente de janvier

Patron d'ourson
Rég. 2.98 - SPECIAL
1.98 le mètre

Coupon matelassé
115 cm large.
Rég. 3.49 - SPECIAL
2.49 le mètre

Tissu de Noël
Coton régulier et piqué.
Rég. 3.49 et 8.98
50% de rabais

Coin des aubaines

St-Tropez	3.99 le mètre
Variété de crêpe et de rayonne	4.98 le mètre
Rubec cube (coton)	2.99 le mètre
Coton polyester imprimé	2.99 le mètre
Coupon denim	3.98 le mètre
Coupon de velours corduroy	2.98 le mètre
Coupon simili suède	3.98 le mètre
Coton pelouse et satiné	3.99 et 4.99 le mètre
Ponge (petite soie en polyester)	2.49 le mètre
Tricot et lainage	4.98 le mètre
Coton oriental en coupon	3.98 le mètre

Lamé or et argent

90 cm large. Rég. 8.98

20% de rabais

Tafetas et arganza

150 cm large.
Rég. 10.98 et 6.98

20% de rabais

Chiffon Georgette

Régulier et imprimé.
Rég. 5.98

20% de rabais

TISSU LAFLÈCHE



CENTRE D'ACHAT LAFLECHE
625, boul. Laflèche, Hauterive
589-9230

ECONOMISEZ
JUSQU'À

40%



LES SUPERMARCHÉS

provigo



CROUSTILLES
REGULIERES ou ONDULEES
ETIQUETTE ROUGE

SAC
200 g

109

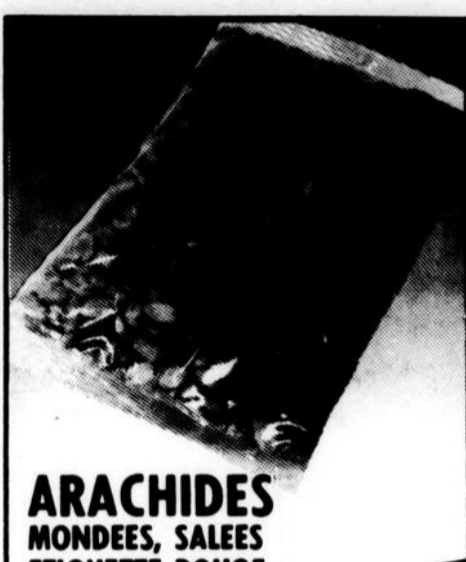

ARACHIDES
MONDEES, SALEES
ETIQUETTE ROUGE

EMB.
400 g

155



CIGARETTES VIRGINIE
LONG FORMAT FILTRE
ETIQUETTE ROUGE

CARTON
DE 200

1189



BREUVAGE
A L'ORANGE, FRUITS, RAISINS
ETIQUETTE ROUGE

CARTON
6x200 ml

105



SACS A ORDURES
ULTRA RESISTANT, 66cmX91cm
ETIQUETTE ROUGE

EMB
DE 20

259

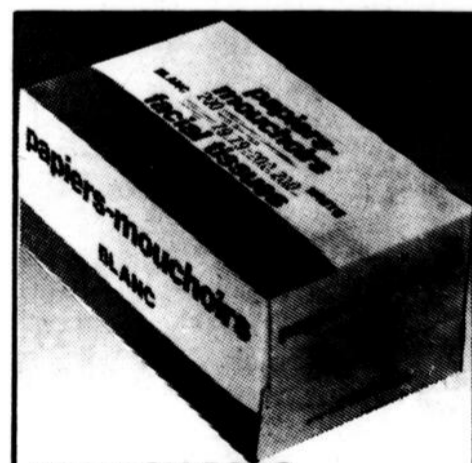

MOUCHOIRS
BLANCS
ETIQUETTE ROUGE

BOITE
DE 200

.99



ASSIETTES 9 POUCES
DIAMETRE
RIGIDES EN MOUSSE
ETIQUETTE ROUGE

EMB.
DE 50

279

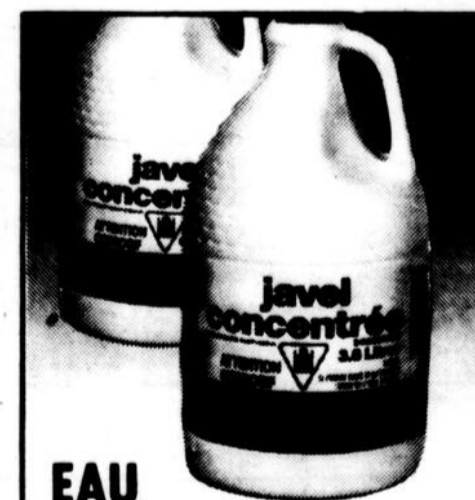

EAU
DE JAVEL CONCENTREE
ETIQUETTE ROUGE

CONT.
3.6 l

133

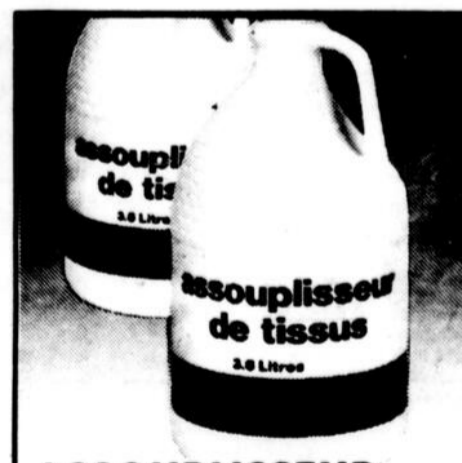

ASSOUPLISEUR
DE TISSUS, LIQUIDE
ETIQUETTE ROUGE

CONT.
3.6 l

179

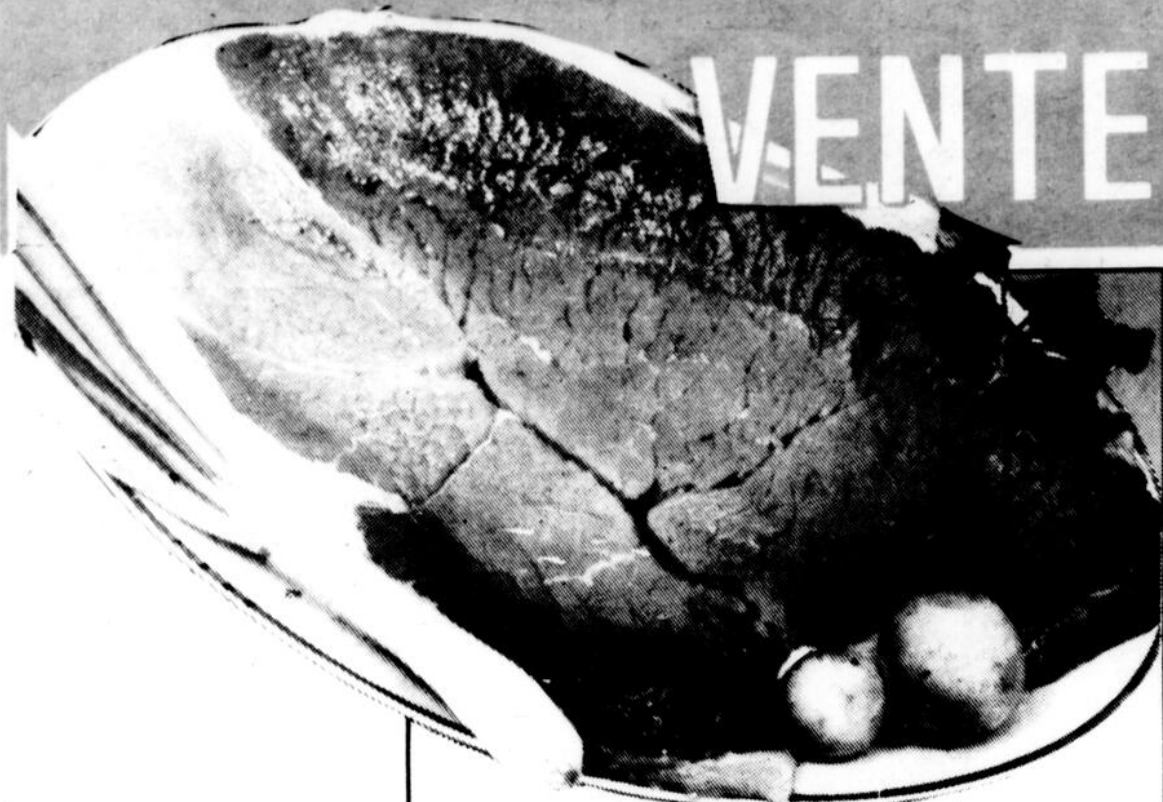

VENTE DE BOEUF

BIFTECK DE RONDE

DE BOEUF DESOSSE
CANADA "A"

1⁹⁹
lb

4³⁹
/kg



SAUMON KETA TEA ROSE

BOITE
439 g

2²⁹

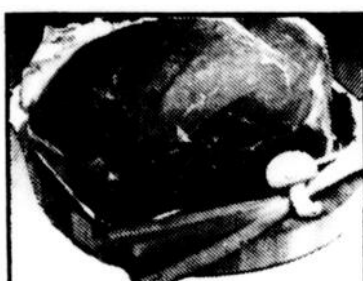

ROTI DE POINTE DE SURLONGE DE BOEUF CANADA "A"

2⁹⁹
lb

6⁵⁹
/kg



ROTI DE CROUPE DE BOEUF DESOSSE CANADA "A"

2⁰⁹
lb

4⁶¹
/kg



BISCUITS LECLERC JELLY SPONGE ou TARTELETTES AUX FRAISES

EMB
400 g

1⁴⁹



CHOCOLAT INSTANTANE NESTLE QUIK

BOITE
1 kg

2⁹⁹



JUS LIBBY'S PAMPLEMOUSSES ROSES ou BLANCS NON SUCRE ou A L'ORANGE SUCRE ou NON

CARTON
6x170 ml

1⁷⁹



ROTI FRANCAIS DANS LA POINTE DE SURLONGE DE BOEUF, CANADA "A"

3²⁹
lb

7²⁵
/kg

BACON TRANCHE REGULIER ou A L'ERABLE MAPLE LEAF, EMB. 500 g

1⁹⁹



BOEUF HACHE NI-MAIGRE

1⁷⁹
lb

3⁹⁵
/kg

FILET DE SOLE SURGELE, EMBALLE INDIVIDUELLEMENT, 2.99 lb

6⁵⁹
/kg



EAU MINERALE ST-JUSTIN

BOUT.
1 l

.69

MAIS et ARACHIDES FIDDLE FADDE EMBALLAGE 200 g

1⁶⁹



MARGARINE BLUE BONNET MOLLE

CONT.
907 g

1⁸⁹

POULET DESOSSE, ESTA BOITE 198 g

1³⁵



ALPHA-GETTI AU BOEUF ou ZOODDLES BOUL. VIANDES LIBBY'S

BOITE
425 g

.93

JUS DE TOMATES PROVIGO CARTON 6 X 156 ml

1⁶⁹

JAMBON CURT, TRANCHE MAPLE LEAF, 2.69 lb

5⁹³
/kg

CROQUETTES DE POULET, CONGELEES ALIMENTS LOUIS, 1.39 lb

3⁰⁶
/kg

GLACAGE A GATEAUX SAVEURS VARIEES DUNCAN-HINES, BOITE 470 g

1⁷⁷

SOUPE LIPTON SPECIALITE, SAVEURS VARIEES BOITE 3 ENVELOPPEES

1⁰⁹

BOLOGNE BLANC ou FUME EN MORCEAU MAPLE LEAF

1⁰⁹
lb

2⁴⁰
/kg

POITRINES DE POULET PANEES, SURGELEES ALIMENTS LOUIS

EMB.
900 g

5³⁹

BEURRE ARACHIDES CROQUANT ou CREMEUX, YORK 500 ml DE PLUS, BOCAL 1,5 kg

4⁴⁵

JUS DE POMMES PUR, PROVIGO

BOITE
1.36 l

1³⁹

ASPERGES EN POINTES, PROVIGO BOITE 341 ml

1⁵⁹

CONFITURE FRAISES ou FRAMBOISES CARMELITE

BOCAL
750 ml

1⁹⁹

CHAUFFE-MAINS HOT-SHOTS BOITE DE 8

3⁸⁹

FROMAGE SCHNEIDERS 8 ou 12 TRANCHES INDIVIDUELLES

EMB.
250 g

1⁵⁹



SAUCE CORDON BLEU
B.B.Q. 389 ml ou POUR SANDWICHES CHAUDS

BOITE
540 ml

.49

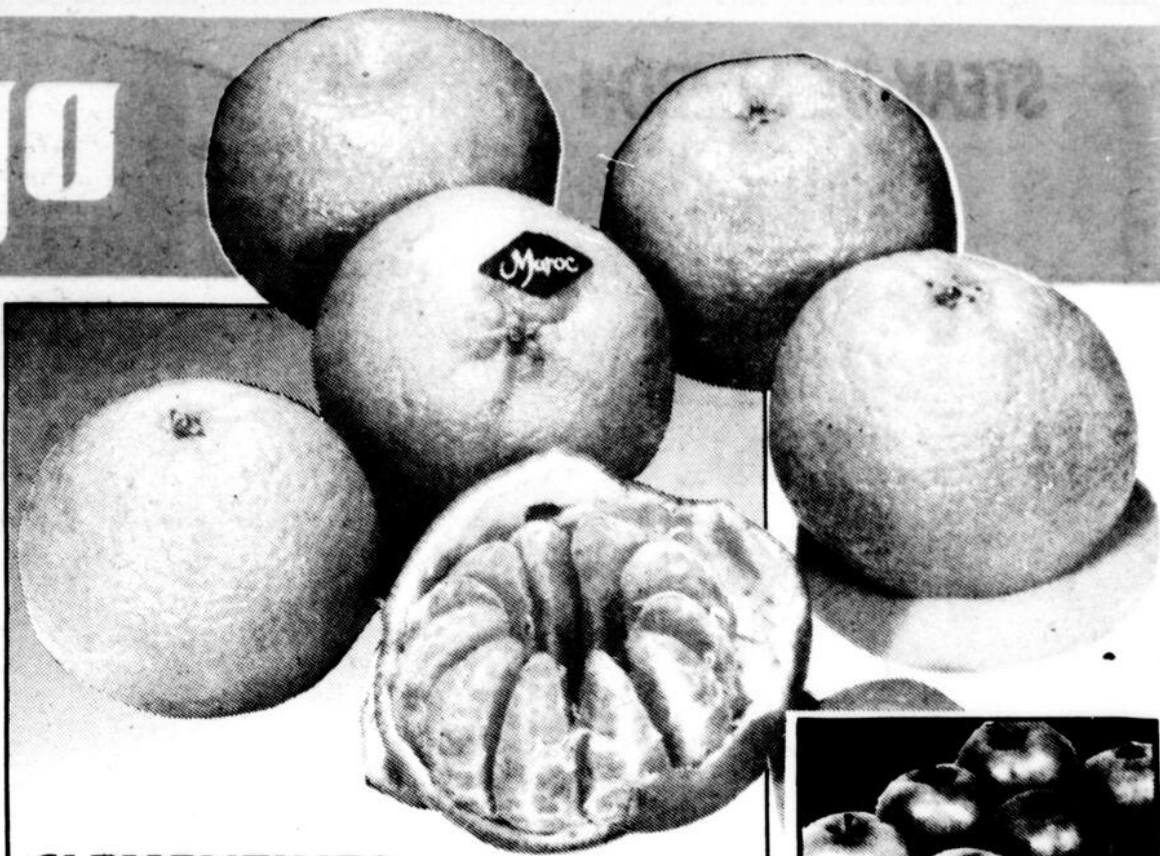

CLEMENTINES
D'ESPAGNE ou MAROC
GR. VARIEES

.59 lb

1.30 /kg



POMMES VERTES
GRANNY SMITH
GR. 138

.59 lb

1.30 /kg



CAFE INSTANTANE
NESCAFE, COLOMBIE, VIVA 227 g
ou REGULIER

BOCAL
283 g

5.69



CRISTAUX PROVIGO
SAVEUR A L'ORANGE

ENV.
101 g

.29

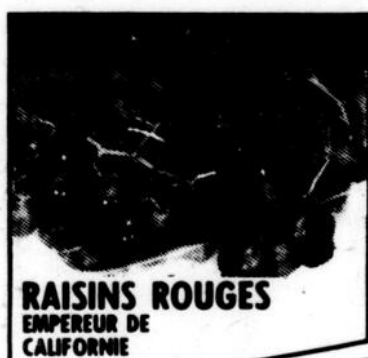

RAISINS ROUGES
EMPEREUR DE CALIFORNIE

.85 lb

1.88 /kg



OIGNONS JAUNES
DU QUEBEC

CELLO DE
2.27kg (5lb)

1.29



KIWI FRAIS
DES ETATS-UNIS
GR. 40

CHACUN

.39



MAIS EN CREME
ou MACEDONE DE LEG. 398 ml ou
GRAINS, LIBBY'S

BOITE
341 ml

.69



SAUCE à la VIANDE
POUR SPAGHETTI
CATELLI

BOITE
796 ml

1.99



PATES ALIMENTAIRES
SAVEURS VARIEES
CATELLI

BOITE
1 kg

.99



PELLICULE
STRETCH 'N' SEAL
30cm X 15m

LE ROUL.

.89



LAIT EVAPORE
CARNATION

BOITE
385 ml

.79

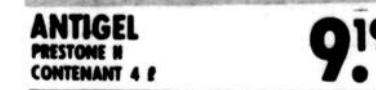

ANTIGEL
PRESTONE II
CONTENANT 4 l

9.19

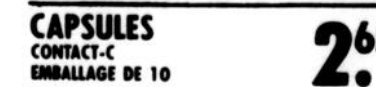

CAPSULES
CONTACT-C
EMBALLAGE DE 10

2.65



ENSEMBLE
DE BIBERONS, PLAYTEX
CHACUN

9.99



PATE DE TOMATES
CATELLI

BOITE
156 ml

.59



SOUPE CAMPBELL
AUX TOMATES ou
AUX LEGUMES

BOITE
284 ml

.39



COCA-COLA
REG. OU DIET, BOUT.
CONSIGNEES

BOUT.
750 ml

.59

LES PRIX SONT EN VIGUEUR JUSQU'A L'HEURE DE FERMETURE SAMEDI LE 7 JANVIER 1984. - NOUS NOUS RESERVONS LE DROIT DE LIMITER LES QUANTITES SUR LES PRODUITS ANNONCES. - PAS DE VENTES AUX MARCHANDS. - IL PEUT ARRIVER A L'OCCASION QUE CERTAINS PRODUITS ANNONCES DEVIENNENT A COURT MEME S'ILS ONT ETE ACHETES EN QUANTITES SUFFISANTES POUR REPENDRE A UNE DEMANDE NORMALE. - DANS UN TEL CAS SOYEZ ASSURES QUE NOUS FERONS TOUT NOTRE POSSIBLE POUR VOUS SATISFAIRE. - LES PHOTOS DE CETTE PAGE NE SERVENT QU'A IDENTIFIER LA MARQUE DES PRODUITS, LE TEXTE PREVAIL EN TOUTES CIRCONSTANCES.

STEAK DE JAMBON

5.71 kg
2.59 lb

STEAK MINUTE

Pointe de surlonge congelé
5.27 kg

2.39 lb

BOEUF HACHE

maigre
5.25 kg

2.39 lb

DINDE

Utilité - 8 à 14 lbs
2.62 kg

1.19 lb

BOEUF ET PORC

en cubes (cipaille)
4.83 kg

2.19 lb

POITRINES DE DINDE

(semi-désossées)
5.25 kg

3.29 lb

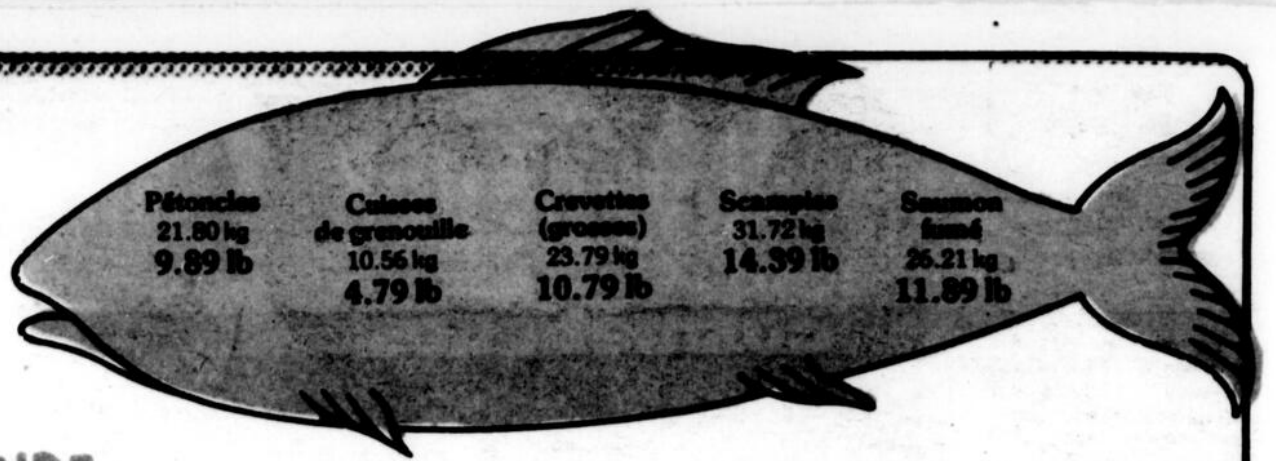

Informez-vous
auprès de
votre
boucher

Heures d'ouverture:
Lundi: 13h à 17h30
Mardi, mercredi:
9h à 18h
Jeudi, vendredi:
9h à 21h
Samedi: 9h à 17h

«Viande pour
congélateur»

Nos spéciaux
sont toujours
en vigueur

Toutes nos viandes sont
préparées, emballées,
étiquetées, congelées et
livrées sans frais, si désiré.

Spécialiste dans la vente
de viande
EN GROS
pour congélateur

SPECIALITE
Boeuf de l'Ouest

FACILITE DE STATIONNEMENT

Chez Rosaire, on trouve
toujours mieux
Satisfaction garantie.

Boucherie

ROSZAIRE

589-9424

865, rue Parfondeval
Secteur Mingan

**755 000\$
pour la
relance
économique
des artisans**

Le ministre des Affaires culturelles, Clément Richard, a annoncé dernièrement que le gouvernement du Québec, dans le cadre de son programme de relance économique, une subvention de 755 000\$ pour la mise sur pied d'une société nationale de commercialisation et de promotion des métiers d'art du Québec.

La subvention couvrira quatre échéanciers. 100 000\$ seront versés pour l'exercice financier 1983-84, 290 000\$ en 1984-85, 265 000\$ en 1985-86 et 100 000\$ en 1986-87.

Cette société est formée par la Corporation des artisans de Québec et la Corporation des métiers d'art du Québec, à Montréal. Elle vise à combler le besoin pressant d'une structure nationale de commercialisation et de promotion des produits des métiers d'art du Québec, ici et à l'étranger. On évalue ce marché à plus de 70 millions de dollars.

Tous les artisans québécois pourront utiliser et bénéficier des services de cette société. Ils pourraient, évalue-t-on, augmenter leur marché de 2.5\$ millions dans les cinq prochaines années. Une telle mesure pourrait, par le fait même, réduire le volume des importations au Québec.

La nouvelle société voudra rendre accessibles les produits des métiers d'art sur deux fronts: sur la marché institutionnel (sièges sociaux, secteur commercial, congrès spécialisés) et sur le marché de gros (axé vers le commerce des boutiques privées et d'exportation).

Elle assumera également le contrôle de la qualité et établira une politique des prix. Enfin, cette société sensibilisera la population québécoise à l'achat de produits d'artisanat au Québec par une stratégie de communication.

Un tel projet créera, d'ici quatre ans, environ 75 nouveaux emplois permanents, dont une quinzaine à la mise sur pied de la société et une soixantaine dans les ateliers des artisans. On projette que ces artisans devront atteindre une production d'environ 40 000\$ chacun, pour réaliser des ventes de 2 500 000\$ en 1987. La production actuelle est en moyenne de 20 000\$ par artisan.

Woolco

Boutique des produits cosmétiques



Dentifrice «Crest»
Format 100 ml. Chac.:
1.29



Serviettes hygiéniques
«Lightdays» de Kotex
Ordinaires ou désodorisantes. Paquet de 30. Le paquet:

2.09

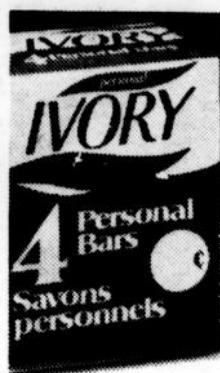

Savonnettes désodorisantes
Paquet de 4. 100 g. Le paquet:

1.09



Shampooing revitalisant
«Head & Shoulders». 350 ml.
Chac.:

3.19



Couches à jeter
«Pampers»
Paquet de 60 super absorbantes, 48 premiers pas ou 40 premiers pas plus.
Le paquet:

9.49



Débarbouillettes humides Woolco ou débarbouillettes humides pour bébés. Paquet de 160. Le paquet:

2.49



Aspirin
200 cachets. Chac.:

2.99



Coton-tige «Q-Tips»
Paquet de 400.
Le paquet:

1.99



Eau dentaire
«Scope»
Format 1 litre.
Chac.:

4.39



Super offre!
d'Helena Rubinstein
Grand choix de produits de beauté dans les teintes à la mode.

**1.99
à
2.99**



Shampooing Johnson pour bébés
Format 450 ml.
Chac.:

2.79



Fixatif «Final Net»
225 ml.
Chac.:

2.49



Désodorisant à bille
«Ultra Ban»
Format 75 ml au prix 50 ml.
Chac.:

1.49



Shampooing revitalisant ou mousse pour le bain Woolco
Format 1.5 litre. Chac.:

2.69



Economisez plus de 25% sur toute la collection de produits de beauté «Moisture Essence». Sur les prix courants Woolco. Au choix:

99¢

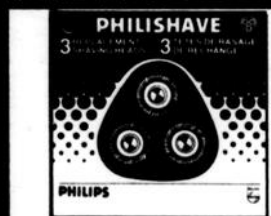

Têtes de remplacement «Philishave»
Paquet de 3. Modèle HP1913.
Le paquet:

18.49



«Impulse» en atomiseur
Format 100 ml.
Chac.:

2.19



Vaporisateur Woolco
Format 3.8 litres. Arrêt automatique. Modèle no 427.
Chac.:

11.99



Cousin chauffant Solaray.

Garantie 5 ans. Modèle No 718.
Chac.:

17.99



Maquillage «Moisturewear» de Cover Girl
Liquide, en crème ou en poudre.
Chac.:

2.59

Eau digestive «Woodward». 150 ml. Chac.: **1.19**
Fixatif en gelée «Dop» 250 ml. Chac.: **2.29**
«Vicks Vaporub» 100 ml. Chac.: **3.19**
«Alka Seltzer». 25 comprimés. Le paquet: **1.69**
Dissolvant à vernis «Cameo». 170 ml. Chac.: **99¢**
Brosses à dents «Oral B» B-25, B-30, B-35, B-40 ou B-60. Chac.: **1.39**
«Fixodent» pour dentiers. 43 g. Chac.: **1.99**
«Pepto Bismol». 250 ml. Chac.: **2.29**
Gouttes «Visine» pour les yeux Ordinaires ou AC. 15 ml. Chac.: **1.89**

Brosse «Woolco no 1» Chac.: **1.69**
Lotion hydratante «Jergens» 200 ml. Chac.: **1.99**
«Absorbine Junior» Avec applicateur pratique. 120 ml. Chac.: **2.39**
Poudre Johnson pour bébés 400 g. Chac.: **2.59**
Offre spéciale! Rouge à lèvres «Yardley». Choix de teintes. Chac.: **99¢**
60% de rabais! Dissolvant «Kwik Off» de Sally Hansen. 118 ml. Prix courant Woolco, chac.: 5.29. Chac.: **1.99**
Offre prime de «Coquillage» Crème hydratante 55 ml et 55 ml en PRIME. Chac.: **10.69**

Prix en vigueur jusqu'au 14 janvier 1984. Venez tôt pour un meilleur choix.

RABAIS QUOTIDIENS SUR LA PLUPART DES PARFUMS ET DES PRODUITS COSMÉTIQUES

RABAIS

RABAIS

RABAIS

RABAIS

RABAIS



Soutien-gorge
De marque Daisyfresh. Modèle
no 2913. Grandeurs 34A à 34C.
Offert en beige ou blanc.
Chacun:

4.50

AYELLOEIL SUR

POUR NOËL ET

Bas bermuda

Pour dame ou jeune fille.
Confection 100% acrylique. Offert
en brun ou marine. Grandeurs 7 à 9
ou 9 à 11. La paire:

1.50

Gilet pour fillette

Confection coton ouaté 50% polyester, 50% coton.
Avec capuchon. Tailles 7 à 14 ans. Choix de
bourgogne, marine ou gris. Chacun:

9.97

Montre

Pour homme ou dame. Choix
de modèles. Mouvement
quartz. Ton or ou argent.
Garantie 2 ans. Chacune:

29.86

Plante tropicale

En pot de 10 pouces. Choix
de plusieurs espèces. Très
belle décoration intérieure.
A très bas prix. Chacune:

19.99

Cadre

Mesure 24 X 36 pouces.
Contour en métal. Style très
moderne. Choix d'images tels
que nue, paysage ou de fleurs.
Chacun:

19.86

Téléviseur 9 po.

De marque Cosmosonic.
Modèle no CMT9DC.
Fonctionne sur AC/DC. Noir
et blanc. Chacun:

\$88

**Téléviseur radio
9 pouces**

Modèle no TMT90 et CMT9.
Comprend radio AM/FM,
lecteur de cassette 4 pistes.
Fonctionne sur AC/DC/CC.
Chacun:

\$183

Tapiserie

De marque Woolco.
Pré-encollé, enduit de vinyle,
récurable. Rouleau couvrant 57
pi. ca. Choix de différents motifs
et de couleurs. Chacun:

\$6

Robe de nuit

Modèle 2 pièces. Confection
100% nylon. Tailles P.M.G.
Choix de couleurs. Chacune:

\$10

Parka pour homme

Longueur mi-jambe avec ca-
puchon. Extérieur coton et
nylon. Choix de tan, beige et
marine. Tailles 38 à 44. Chacun:

\$69

Vidéo-cassette

De marque Sanyo. Modèle no
VCR6300. Avec télécommande,
sans fil à 10 boutons. Chacun:

\$558

Chandail

Pour enfant. Confection
coton et polyester. Manche lon-
gue. Tailles 2 à 3X. Couleurs
assorties. Chacun:

\$2

Arachides

De marque Planters. Rôties à
sec. Aucune huile dans la
préparation. Format de 450
grammes. Chacun:

1.97

Pot à fleurs

Pot Pentagone. Mesure 12
pouces de diamètre. Idéal pour la
transplantation de vos plantes.
Offert en brun, beige, bourgogne,
gris, rouille et autres. Chacun:

2.96

Robe de nuit

Pour dame. Modèle long ou
court. Confection nylon
brossé. P.M.G. Offert en rose,
jaune ou bleu. Chacune:

\$6

Pantalon pour homme

Confection 100% extensible
polyester. Choix de noir,
beige, brun, marine et autres.
Tailles 30 à 44. Chacun:

18.88

Ampoule

De marque Sylvania. Opale.
Choix de 40, 60, 75 et 100
watts. Economise l'énergie.
Paquet de 2 ampoules.

2/1.96

Plante tropicale

En panier de 10 pouces
suspendu. Grand choix
d'espèces. Pour la décoration
intérieure. Chacune:

9.99

Bas aux genoux

Avec orteille. Confection
100% acrylique. A motif jac-
quard ou à rayures. Grandeur
9-11. Couleurs assorties.
La paire:

\$2

Peinture intérieure

De marque Econolux. Latex
semi-brillant. Garantie 3
points. Blanc. Lavable. Cou-
leur inaltérable. Application
facile et feuille lisse. Format
de 4 litres. Chacun:

19.96

Veste pour garçon

Choix de divers modèles et de
teintes. Extérieur polyester
et coton ou 100% nylon.
Tailles P.M.G.TG. Chacun:

\$19

Varathane

De Flecto. Plastique liquide.
Choix de satiné ou lustré.
Format de 568 ml. Chacun:

8.39

Chemise sport

Pour homme. Confection 65%
polyester, 35% coton. Motifs
à carreaux de teintes variées.
Tailles P.M.G.TG. Chacun:

7.99



RABAIS

RABAIS

RABAIS

RABAIS

RABAIS

NOS BAS PRIX!

POUR TOUS LES JOURS

Soutien-gorge

De marque Wonderbra. Modèle no 1800. Grandeurs 32A à 34C. Offert en blanc ou beige. Chacun:

\$6

Pantalon pour junior

Choix de différents modèles. Confection velours côtelé ou polyester. Tailles 7 à 15 ans. Couleurs assorties. Chacun:

\$15

Dormeuse

Pour enfant. Confection acrylique et polyester. Mollétonné. P.M.G. Choix de couleurs. Chacun:

\$5

Agrandissement de photo

Avec toute finition de film 135-126-110 ou disc, recevez un coupon dans chaque enveloppe de finition photo pour un agrandissement 5 X 7 pouces gratuit. Profitez de cette offre spéciale.

Blouse pour junior

Choix de modèles. Manche courte ou longue. Confection 65% polyester, 35% coton. Tailles 7 à 15 ans. Couleurs assorties. Chacun:

\$10

Robe de nuit

Pour fillette. Avec bouton et fermeture éclair. Confection 70% acrylique, 30% polyester. Tailles 7 à 14 ans. Couleurs variées. Chacun:

\$15

Terreau

Tout usage. Idéal pour plantes d'intérieur. Sac de 17 1/2 litres. Chacun:

2.49

Gilet pour junior

Choix de plusieurs modèles. Manche longue. Confection 100% acrylique. P.M.G. Couleurs assorties. Chacun:

6.99

Robe de nuit

Pour dame. Confection 100% nylon. Taille P.M.G. Couleurs assorties. Chacun:

\$10

Jobe's

Bâtonnets d'engrais 10-45. Alimentation journalière pour plantes d'intérieur pendant 60 jours. Pour de belles plantes en santé. Chacun:

76¢

Jeans pour junior

Choix de 2 modèles. Confection 100% coton. Tailles 5/6 à 15/16. Offert en denim bleu. Chacun:

\$8

Blouse

Pour fillette. Confection 65% polyester, 35% coton. Choix de couleurs à carreaux. Tailles 7 à 14 ans. Chacun:

\$8

Serviette

En vinyle résistant. Serviette et bloc offert en jaune seulement. Mesure 43cm X 29cm X 7cm. Idéal pour l'homme d'affaires ou l'étudiant. Chacun:

24.87

Filière

Comprend 4 tiroirs, dont deux à clés. De marque Commodore. Choix de 2 couleurs: tan ou noir. Chacun:

99.87

Blouse pour dame

Choix de 3 modèles. Confection 100% pure soie. Manche longue. Tailles 10 à 18 ans. Couleurs assorties. Chacun:

\$20

Pyjama

Pour enfant. Manche longue ou courte. Encolure en rond. Modèle 1 ou 2 pièces. Tailles 4 à 6X. Choix de couleurs. Chacun:

\$10

Pyjama

Pour fillette. Modèle 1 pièce. Confection 70% acrylique, 30% polyester. Tailles 7 à 14 ans. Offert en bleu ou rose. Chacun:

\$15

Culotte pour dame

Confection 100% nylon extensible. Une seule grandeur. Choix de couleurs. Chacun:

\$1

Laveuse à tapis

De marque Bissel. Nettoie en profondeur. Enlève la saleté d'une façon professionnelle. Chacun:

129.99

ATTENTION: VOICI D'AUTRES RABAIS EXCEPTIONNELS

RABAIS RABAIS RABAIS

Bounce

Assouplisseur textile qui agit dans la sècheuse. Inodore. Enlève la statique. Boîte de 20 feuilles. La boîte:

1.66

Ensemble de draps

De marque Stylehouse. Confection 50% polyester, 50% coton. Motifs et couleurs assorties. Facile d'entretien.

Lit simple, l'ensemble: **14.77**
Lit double, l'ensemble: **20.77**
Lit queen, l'ensemble: **26.77**

Porte-monnaie

De marque Winfield. Pour homme ou dame. Modèles assortis. Fabriqué en cuir véritable. Chacun:

7.99

Dog Chow

De Purina. Nourriture pour chien. Pour une saine et longue vie. Sac de 8 kg. Chacun:

7.99

Filé

De marque Woolcrest Sayelle. Confection 100% acrylique. Couleurs variées. Chacun:

1.26

Woolco

630, boul. Lafleche, Mar. erive

HEURES D'OUVERTURE:
Lundi, mardi, mercredi: 9h30 à 17h30
Jeudi, vendredi: 9h30 à 21h
Samedi: 9h à 17h

Contre le cégep André Laurendeau

Quelques Trappeurs joueront leur poste

Par Paul FORTIER

(BAIE-COMEAU) Les Trappeurs du Cégep de Hauterive subiront un gros test, en fin de semaine, alors qu'ils accueilleront, au Centre récréatif de Bale-Comeau, la visite des Titans du Cégep André-Laurendeau. Le premier match aura lieu samedi, à compter de 20h00. Le second duel sera présenté dimanche, à partir de 13h30.

Ces deux rencontres hors-concours permettront de préparer l'équipe à la deuxième moitié de saison. Elles donneront également l'occasion aux Trappeurs de comparer leur calibre à celui de la ligue collégiale AA du Sud-Ouest. Les Titans sont membres de ce circuit. Ils occupent le premier rang de la section B, grâce à un dossier de sept victoires, trois défaites et deux nulles.



Les Trappeurs reprennent le collier en fin de semaine.

Le programme double qui s'en vient est plus «un cadeau des fêtes à nos supporters» comme l'a déclaré le gérant Michel Vaillancourt. Il se veut aussi, pour plusieurs, une dernière chance de se tailler une place définitive avec la formation locale.

Quelques chambardements pourraient survenir d'ici le début officiel de la deuxième moitié de saison. Les performances de quelques joueurs à ces deux rencontres préparatoires pourraient signifier le coup de guillotine ou encore l'attribution d'un poste permanent avec l'équipe.

Les Trappeurs sont déjà assurés de perdre Yves Ouellet, meilleur compteur de la première moitié de saison. Ouellet évoluera dorénavant avec les Patriotes du cégep Saint-Laurent du circuit collégial AAA. Pierre Bernatchez et Luc Robitaille ne reviendront pas ainsi que deux autres athlètes dont les noms ne pouvaient être dévoilés au moment d'écrire ces lignes.

Six nouveaux joueurs auront, pour leur part, la chance de gagner un poste avec le club. Il s'agit de Bernard Amiot, Herman Hins, Denis Laliberté, Sylvain

Murray, Louis Ross, Jocelyn Saint-Amant et Mario Tremblay.

On parle d'expansion

Par ailleurs, le circuit collégial AA du Saguenay Lac Saint-Jean-Côte-Nord pourrait connaître la première expansion de sa jeune histoire, dès la saison prochaine.

En effet, les cégep de Sept-Îles et Jonquière étudient sérieusement les possibilités de joindre les rangs du circuit.

Si ces deux candidatures sont acceptées, le circuit compterait alors six formations dans ses rangs: Hauterive, Chicoutimi, Alma et Saint-Félicien en faisaient déjà partie.

En vitesse

Un amateur de hockey est décédé d'une crise cardiaque à la troisième période du match opposant les Kiohis aux Trappeurs, le 11 décembre dernier, à Saint-Félicien. Rappelons que cette période avait été forte en émotions alors qu'une mêlée générale avait éclaté entre les deux équipes rivales...

...Le prochain match régulier des Trappeurs aura lieu le 21 janvier

prochain, au Centre récréatif, alors que la troupe de Maurice Lefrançois et Jacques Thibeault accueillera les Jeannois d'Alma.

Woolco

Rabais de

33 1/3%

sur une sélection de pantoufles

Venez tôt pour un meilleur choix!

630, BOUL. LAFLECHE, HAUTERIVE

HEURES D'OUVERTURE:

Lundi, mardi, mercredi: 9h30 à 17h30
jeudi, vendredi: 9h à 21h
Samedi: 9h à 17h

Woolco

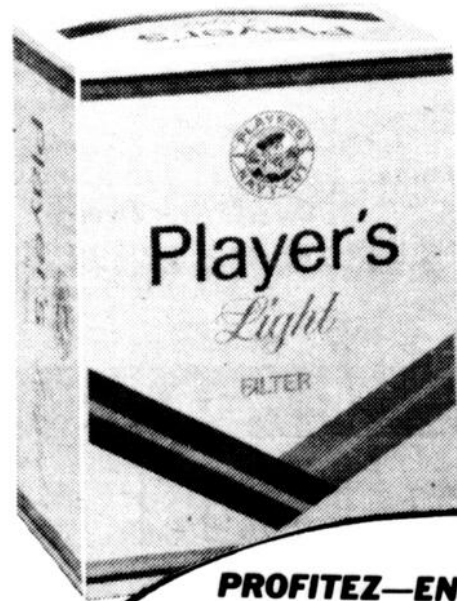

LE COIN DU FUMEUR

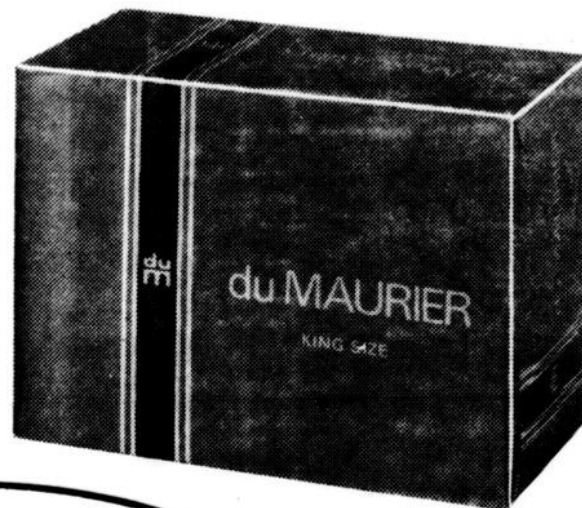

PROFITEZ-EN!

Cigarettes de marques canadiennes

Cigarettes ordinaires ou king size. Paquet de 20 ou 25.

13⁰⁹

LA CARTOUCHE

Avis: Santé et Bien-être social Canada considère que le danger pour la santé croît avec l'usage - éviter d'inhaler.

Prix en vigueur jusqu'au samedi 7 janvier 1984. Venez tôt pour un meilleur choix!

INSCRIPTION

POUR: Baie-Comeau et les environs

OU: POLYVALENTE DE RIVES

QUAND: Mercredi, 11 janvier 1984 de 19.30 h à 22 h
Jeudi, 12 janvier 1984 de 19.30 h à 22 h

POUR: Secteur Bersimis

OU: POLYVALENTE DES RIVIÈRES

QUAND: Jeudi, 12 janvier 1984 DE 9 h à 16 h
de 19.30 h à 22 h
ou composer 587-2595

POUR: Secteur Tadoussac

OU: POLYVALENTE DES BERGES

QUAND: Mercredi, 11 janvier 1984 de 9 h à 16 h
de 19.30 h à 22 h
ou composer 232-6424

Chacune des municipalités pourra bénéficier des activités et des cours si le nombre des inscrits est suffisant.

Pour information:

Les municipalités de Sacré-Coeur à Ste-Thérèse-de-Colombier, Godbout et Baie-Trinité composer SANS FRAIS
1-800-252-8528.

Services offerts

Évaluation de dossiers scolaires
Information scolaire et professionnelle
Cours par correspondance
Service aux autodidactes

589-0873 OU **1-800-252-8528** (sans frais)
demander M. Clément Marier

Formation en industrie
589-0868 ou **1-800-252-8528** (sans frais)
demander M. Normand Valcourt

Service aux groupes communautaires
(éducation populaire)

589-0871 ou **1-800-252-8528** (sans frais)
demander Mme Andrée Brouillet

Cours de base et alphabétisation
589-0870 ou **1-800-252-8528** (sans frais)
demander Mme Andrée Ménard

Formation générale temps partiel

Cours offerts:

Français, mathématiques, anglais
(à tous les niveaux)

Physique

Chimie

Biologie

Histoire

Système international

Initiation à la vie économique

Sciences politiques

(la vie politique des Québécois)

Lieux des cours:

C.R.E.A. Centre régional d'éducation des adultes

570, boul. Blanche

Polyvalente des Rives, 640, boul. Blanche, Baie-Comeau

Début des cours

23 janvier 84

Horaire

18.30 h à 21.15 h

Frais de cours

\$7./crédit (15 h)

\$30./6 crédits "anglais"

N.B. - Les frais de cours ne sont remboursables que si les cours sont annulés
- En français et en anglais, il y a test de classement

Formation professionnelle temps partiel

Pour qui?

- Pour ceux qui ont une expérience de travail et qui veulent se perfectionner dans leur métier.
- L'adulte dont ce n'est pas le métier peut aussi s'inscrire. Cependant les frais de cours sont plus élevés.

Cours offerts

Alimentation

Construction

Équipement motorisé

Traitement de textes

Secrétariat et commerce

Secrétariat médical

Secrétariat juridique

Coiffure

N.B. - Les cours seront dispensés seulement si le nombre d'étudiants est suffisant.
- Les frais de cours sont remboursés si le cours est annulé.

Pour plus d'informations sur les modules offerts, la durée et les frais de cours consultez:

Votre répertoire 83-84
Centre régional d'éducation des adultes

589-0867 ou sans frais **1-800-252-8528**

PLIER

DECOUPER



Éducation populaire et services aux groupes

Cours offerts	Durée	Lieu	Début	Frais
Alimentation naturelle	30 h	Poly des Rives	lundi, 23 janvier	\$20
Nutrition, alimentation	30 h	Poly des Rives	mercredi, 25 janvier	\$30
* Cuisine micro-ondes	5 h	Poly des Rives	avril	\$15
Cuisine plein air	15 h	Poly de Baies	lundi, 2 avril mardi, 3 avril	\$30
Charcuterie	45 h	Poly des Baies	mardi, 31 janvier	\$50
Comment jardiner (potager, culture en serre)	30 h	Poly des Rives	lundi, 30 janvier	\$25
Couture recyclage	15 h	Poly des Rives	mardi, 24 janvier	\$20
Couture de tissus extensibles	15 h	Poly des Rives	mardi, 18 janvier mercredi, 19 janvier	\$20
* Modifications de patrons	30 h	Poly des Rives	à déterminer	\$30
Couture I	30 h	Poly des Rives	mardi, 24 janvier mercredi, 25 janvier	\$25
Couture II	30 h	Poly des Rives	lundi, 23 janvier	\$30
Couture III	30 h	Poly des Rives	mercredi, 25 janvier	\$30
Initiation au tissage	30 h	Poly des Baies	à déterminer	\$30
Mécanique auto	30 h	Poly des Rives	lundi, 23 janvier	\$25
Préparation à la retraite	30 h	Poly des Rives	lundi, 23 janvier	\$25
* Initiation à la cond. physique (personnes âgées)	30 h	Poly des Rives	à déterminer	\$20
* Alimentation santé (personnes âgées)	30 h	Poly des Rives	à déterminer	\$20
* La loi et la vie courante (personnes âgées)	15 h	Poly des Rives	à déterminer	\$20
* Le budget	30 h	Poly des Rives	à déterminer	\$20
Parents efficaces	30 h	Poly des Rives Poly des Baies	lundi, 30 janvier mercredi, 1er février	\$20
Communication gestuelle	45 h	Poly des Rives	lundi, 30 janvier	gratuit
* Croissance et créativité	24 h	Poly des Rives	à déterminer	\$14
* Wendo	15 h	à déterminer	à déterminer	\$15
Information sur la ménopause	30 h	Poly des Rives	mercredi, 1er février	\$20
* La femme et la finance	15 h	Poly des Rives	à déterminer	\$10
* Initiation à la connaissance de soi	30 h	Poly des Rives	à déterminer	\$20
* Initiation au bénévolat	15 h	Poly des Rives	à déterminer	gratuit
Pour une action bénévole efficace	9 h	Poly des Rives	mardi, 7 février	gratuit
La survie d'un organisme bénévole	9 h	Poly des Rives	mardi, 28 février	gratuit

* Pour les cours précédés d'un astérisque vous pouvez vous inscrire par téléphone **589-0869 - 589-0871**.

Éducation de la foi

Pour vous inscrire aux cours, vous communiquez avec SR Juliette Lemieux **589-2489** ou **589-7597**
Centre Marie Réparatrice, 130 boul. Pie XII

Pour information sur le contenu des cours consultez

Votre répertoire 83-84

Centre régional d'éducation des adultes
589-0867 ou sans frais **1-800-252-8528**

Session



Hiver '84

"SURTOUT POUR LES BONNES VALEURS..."

**J'AI
MON
BOEUF**

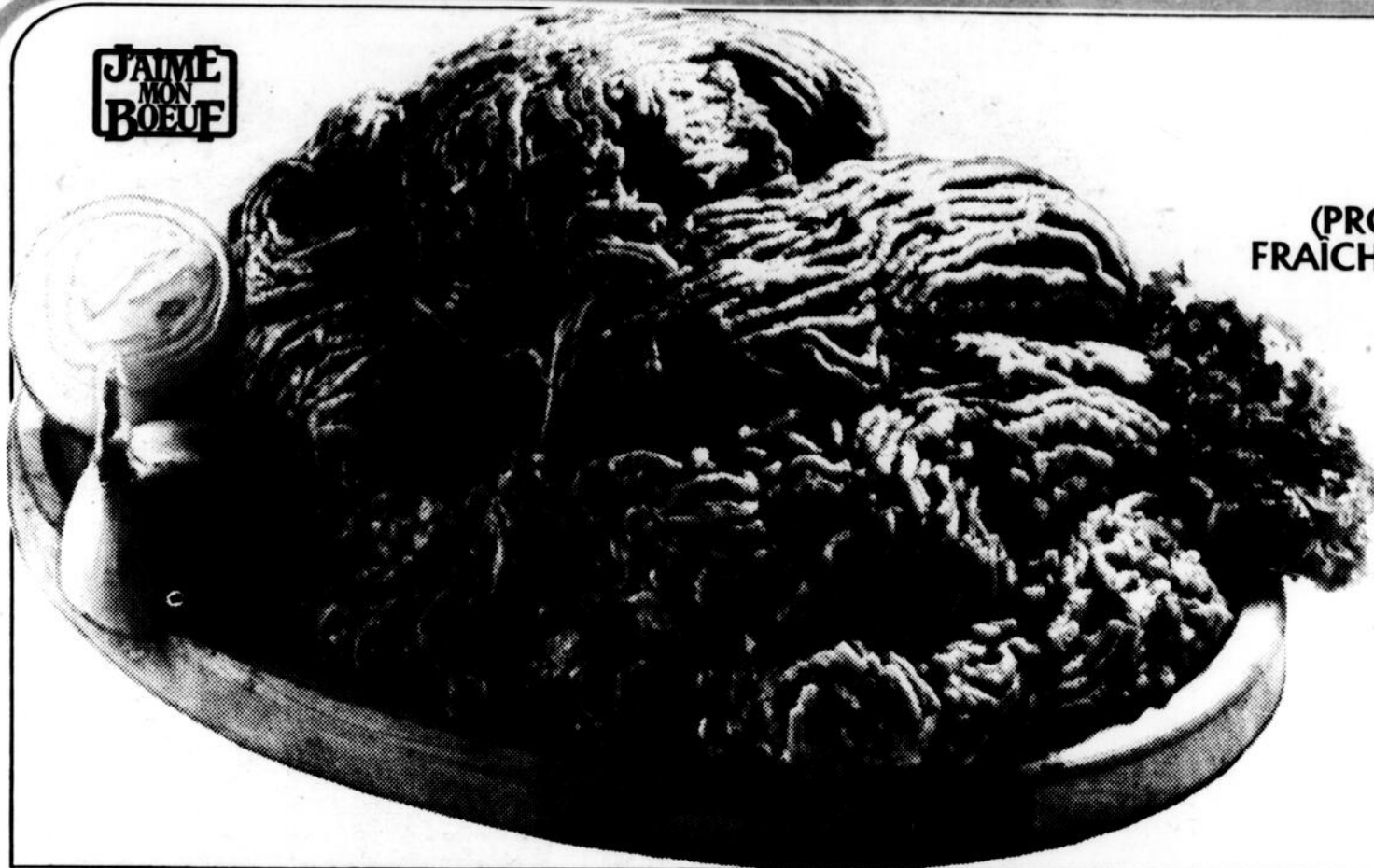

**BOEUF HACHÉ
ORDINAIRE**
(PROVENANT DE PARTIES
FRAÎCHES ET/OU SURGELÉES)

216
/kg
98¢
/lb



**SAUCISSES
FUMÉES
HYGRADE**
PQT DE 450 g

99¢



POULET SURGELÉ
CATÉGORIE
CANADA "A"
EMBALLAGE SOUS VIDE
1 A 2 kg

218
/kg
99¢
/lb



**BROCOLI
DE CALIFORNIE**
PRODUIT DES E.-U.
GROSSEUR 14

99¢



**SOUPES
HABITANT**
AU CHOIX
BTE DE 227 g

3/99¢

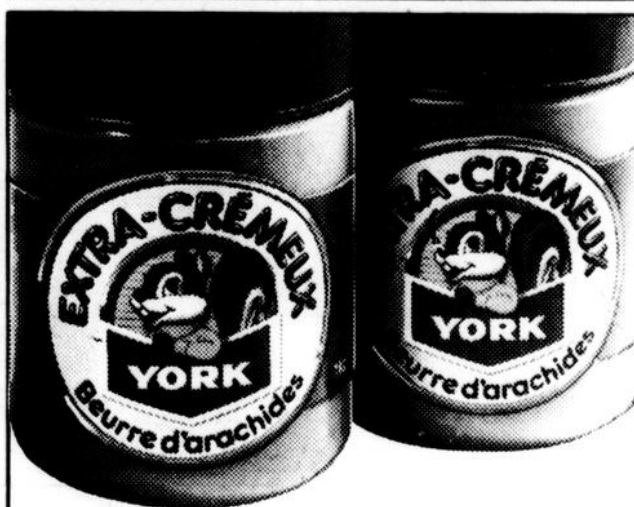

**BEURRE
D'ARACHIDES
EXTRA-CRÈMEUX
YORK**
BOCAL DE 1 kg

299



**MARGARINE
MOLLE
FLEISCHMANN'S**
HUILE DE TOURNESOL ou
DE MAÏS ou NON SALÉE
CONT. DE 907 g

199



LE SUPERMARCHÉ DE CHOIX

Les articles annoncés dans ces pages sont en réclame aux supermarchés situés dans la ville principale de diffusion de ce journal et sa proche banlieue. Les prix des produits de boulangerie sont en vigueur à partir du mardi seulement. Les conditions climatiques peuvent influencer la quantité et la qualité de nos approvisionnements en fruits et légumes. Cependant nous tenons à vous garantir en tout temps le meilleur choix disponible sur le marché. Nous nous réservons le droit de limiter les quantités. Pas de vente aux marchands. Il est possible que certains articles annoncés, particulièrement les articles non-alimentaires ne soient pas offerts dans tous nos supermarchés, ou offerts dans un format différent de celui annoncé. Il se peut également que certaines illustrations soient prises à titre indicatif seulement et ne correspondent pas exactement à l'article annoncé. Le texte prévaut en tout temps. Si un supermarché est à court d'un produit annoncé, veuillez demander un bon de garantie de prix ou des renseignements.

Prix en vigueur du 2 au 7 janvier inclusivement.



QUAND LA QUALITÉ À BAS PRIX



JUS DE TOMATES LIBBY'S
CANADA DE FANTAISIE
BTE DE 540 mL

2/78^c

ÉPICERIE



BISCUITS GRANNY
GINGEMBRE, AVOINE, CHOCOLAT
ou BRISURES DE CHOCOLAT
BTE DE 600 g

99^c



CIGARETTES
TOUTES MARQUES POPULAIRES
RÉGULIÈRES ou FORMAT KING
CARTOUCHE DE 200

AVIS : Santé et Bien-être social Canada considère que le danger pour la santé croît avec l'usage - éviter d'inhaler.

127⁹ REG
128⁹ FORMAT KING

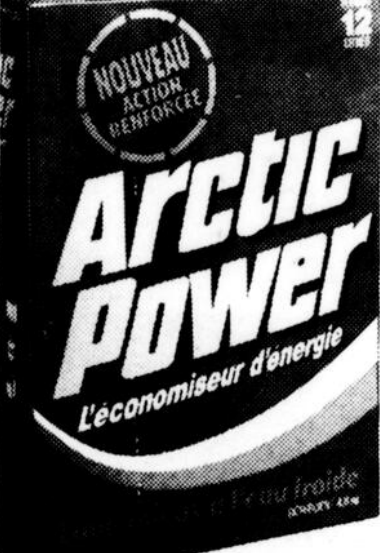

NOUVEAU ACTION RENFORCÉE

ARCTIC POWER
L'économiseur d'énergie

DÉTERGENT À LESSIVE ARCTIC POWER
BTE DE 12 LITRES

76⁹



ESSUIE-TOUT STEINBERG
BLANC, AMANDE, JAUNE ou CITROUILLE
PQT DE 2 ROUL.

99^c



HARICOTS JAUNES COUPÉS, MAIS EN CRÈME, POIS No. 4, POIS ET CAROTTES EN TRANCHES ou MACEDOINE DE LÉGUMES - IDEAL
CANADA DE CHOIX - BTE DE 540 mL

59^c

DÉTERGENT LIQUIDE MIR
PQT JUMÉLÉ DE 2 BOUT. DE 750 mL

1⁹⁹

FROMAGE VELVEETA KRAFT
PQT DE 500 g

2⁹⁹

FILTRES À CAFÉ MELITTA
PQT DE 100

99^c

CAFÉ À MOUTURE PREMIUM MELITTA
BTE DE 454 g

3⁹⁹

THON PALE ÉMIETTÉ BYE THE SEA
BTE DE 184 g

99^c

COUCHES JETABLES LUVS
PETITES BTE DE 24
MOYENNES BTE DE 16
ou GRANDES BTE DE 12

3⁷⁹

BISCUITS SODA PREMIUM PLUS CHRISTIE
SALES ou NON SALES
BTE DE 450 g

1²⁹

PRÉPARATION POUR CHOCOLAT INSTANTANÉ NESTLÉ QUIK
CONT. DE 750 g ou SIROP DE CHOCOLAT
CONT. DE 700 mL

2³⁹

BOISSON À L'ORANGE SURGELÉE HONEY DEW
BTE DE 355 mL

1¹⁹

NOURRITURE POUR CHIENS ALPO
MORCEAUX DE BOEUF ou DE VIANDE CHEVALINE ou TRIO
BTE DE 397 g

2/98^c

CHAMPIGNONS ORCHARD KING
TIGES ET MORCEAUX
BTE DE 284 mL

69^c

FÈVES BIEN MIJOTÉES EN SAUCE TOMATE AVEC ou SANS LARD LIBBY'S
BTE DE 227 mL
ALPHA GETTI AU BOEUF ou **ZOODLES AVEC BOULETTES DE VIANDE**
BTE DE 234 g

59^c

DÎNERS SURGELÉS STOUFFER'S
MACARONI AU FROMAGE, SOUFFLÉ AUX ÉPINARDS ou NOUILLES ROMANOFF
PQT DE 340 g

1²⁹

COKE, COKE DIÈTE, SPRITE ou TAB
6 BOUT. CONS. DE 750 mL
DEPOT EN SUS : 30^c BOUT.

3⁵⁹

CAFÉ INSTANTANÉ HILLS BROS.
POT DE 283 g

4⁶⁹

EAU MINÉRALE NATURELLE VITTEL
BOUT. DE 1.5 LITRE

69^c

MINI CRÈMES-DESSERTS PRÊTES À MANGER NESTLÉ SAVEUR AU CHOIX
BTE DE 142 g
PQT DE 4

1⁶⁹

BOISSON EN CRISTAUX À SAVEUR D'ORANGE TANG - PQT DE 368 g - 4 SACHETS **1⁸⁹**

CACAO FRY'S
BTE PRIME DE 300 g **3⁰⁹**

RAVIOLI AU POULET CHEF BOY-AR-DEE
BTE DE 425 g **1⁰⁹**

RAVIOLI AU BOEUF CHEF BOY-AR-DEE
BTE DE 425 g **1⁰⁹**

JUS DE POMMES SURGELÉ ROUGEMONT - BTE DE 355 mL **1¹⁹**

TISANES LIPTON
SAVEUR AU CHOIX - CARTON DE 16 SACHETS **1⁴⁹**

ÉPINARDS POPEYE DE FANTAISIE - BTE DE 398 mL **89^c**

FROMAGE FONDU À TARTINER CHED'ART LACTANTIA - CONT. DE 500 g **3¹⁹**

LAIT CONCENTRÉ CRINO
BTE DE 385 mL **79^c**

PÂTES - CORDON BLEU JAMBON, TÊTE FROMAGÉE ou CRETONS - BTE DE 198 g **1⁶⁹**

PRÉPARATION POUR SOUPE POULET ET NOUILLES LIPTON - PQT DE 132 g - 2 SACHETS **89^c**

PLAT MINUTE - MAGIC PANTRY
RAGOUT DE BOEUF ou POULET À LA KING
CARTON DE 250 g ou BITECK SALISBURY
CARTON DE 200 g **1⁸⁹**

FAIT TOUTE LA DIFFÉRENCE!"



VIANDE



BACON EN TRANCHES SANS COUENNE MAPLE LEAF PQT DE 500 g

1 89



JAMBON DÉOSSÉ SUGAR PLUM SWIFT QUART

8 36 /kg
3 79 /lb



SAUCISSES AU PORC ET AU BOEUF SURGELÉES

2 18 /kg
99 /lb



GIGOT D'AGNEAU SURGÉLÉ DE LA NOUVELLE ZÉLANDE ENTIER ou DEMI

4 39 /kg
1 99 /lb

SIMILI POULET, BOLOGNE ou PAIN DE VIANDE ET OLIVES EN TRANCHES HYGRADE - PQT DE 175 g

99 /c

POITRINE DE BOEUF SALÉ STEINBERG

5 93 /kg
2 69 /lb

CRETONS TAILLEFER CONT. DE 275 g

2 49

SAUMON ROSE DU PACIFIQUE SURGÉLÉ 1.5 A 2 kg

2 62 /kg
1 19 /lb

FOIE DE BOEUF PRODUIT DÉCONGÉLÉ

1 52 /kg
69 /lb

AIGLEFIN ou PLIE (SOLE) EN PÂTE LÉGÈRE TEMPURA SURGÉLÉE BLUE WATER - PQT DE 350 g

2 39

BOUDIN FRAIS

3 06 /kg
1 39 /lb

FILET DE PLIE (SOLE) SURGÉLÉ HIGH LINER PQT DE 454 g

3 79

CRETONS TOUR EIFFEL



5 27 /kg
2 39 /lb



SIMILI POULET CCS

3 51 /kg
1 59 /lb

Les produits Le Traiteur sont offerts dans tous les supermarchés ayant un comptoir de charcuterie avec service seulement.



TARTE AU CITRON ET MERINGUE PIÈCE

2 49



STRUDEL AUX POMMES PIÈCE

1 99

Les produits L'Exquis sont offerts dans les supermarchés ayant un comptoir de pâtisserie avec service du mardi au samedi inclusivement.

FRUITS & LÉGUMES

OIGNONS JAUNES DE CULTURE CANADIENNE CANADA No. 1 FILET DE 2.27 kg (5 lb)

1 29

ACTINIDIA (Kiwi) DE LA CALIFORNIE PRODUIT DES É.-U. - GROSSEUR 36

2 88 /c



POMMES McINTOSH PRODUIT DU QUÉBEC QUÉBEC DE FANTAISIE SAC CELLO DE 1.8 kg (4 lb)

1 99



CHOU POMMÉ VERT PRODUIT DU QUÉBEC CANADA No. 1 GROSSEUR 16

49 /kg
22 /lb



RUTABAGA PRODUIT DU QUÉBEC CANADA No. 1

46 /kg
21 /lb

NON-ALIMENTAIRE

SHAMPOOING POUR BÉBÉS JOHNSON BOUT. DE 350 mL

2 99

ACCESSOIRES DE TOILETTE LIMES D'EMERY, COUPE-ONGLES, LIMES À ONGLES EN MÉTAL ou PINCE À ÉPILER - PIÈCE

1 99

BAIN MOUSSANT ENCHANTÉ ORDINAIRE ou AUX ALGUES MARINES BOUT. DE 1.5 LITRE

2 99

ENSEMBLE DE DEUX POÊLONS AVEC SPATULE MAGEFESA IVOIRE ou CHOCOLAT - L'ENSEMBLE

9 99

SOIE DENTAIRE AVEC SUPPORT RÉUTILISABLE FLIX-O-FLEX PQT DE 12

99 /c

TASSE À MESURER EN POLYÉTHYLÈNE 16 OZ - PIÈCE

99 /c

BAVETTES DE CUVETTES DE CUISINIÈRE SIPRATIC PQT DE 4 GRANDES et 6 PETITES

99 /c

TASSE EN TERRE CUIE CHOIX DE MOTIFS PIÈCE

99 /c

GRILLE ANTI-ÉCLABOUSSURE 12" - PIÈCE MITAINES POUR LE FOUR STEINBERG 15" - PAIRE

1 99
2 99

Rétro sportive

1983

Par Paul FORTIER

(BAIE-COMEAU) Comme les précédentes et comme celles qui viendront, l'année 1983 en aura été une de bons et de mauvais moments. Une année remplie d'instantanés sportifs excitants et de scènes moins heureuses. Plus les années passent, plus elles se ressemblent. C'est pourquoi il est impossible de dire si 1983 aura été meilleure que 1982 ou si 1984 s'annonce plus prometteuse que ne l'a été 1983.

Plusieurs athlètes se sont révélés de parfaits ambassadeurs pour la ville de Baie-Comeau en 1983. Ils méritent que nous rappellions leurs exploits.

Pensons d'abord à la patineuse Josée Arsenault du club Stellaire. Elle fut l'une des coqueluches des Jeux du Canada, à Chicoutimi, où elle y fit la conquête de la médaille d'or.

A ces mêmes Jeux du Canada, un autre athlète local, le judoka Jocelyn Cimon, montait sur le podium. Il y raffait une médaille d'argent.

Le vétéran-lanceur gaucher, Gilles Arsenault, a été l'auteur d'exploits remarquables l'été dernier dans l'uniforme du restaurant le Brasier. Il a réécrit le livre des records de la ligue senior de baseball. Mais d'entre tous, son blanchissage de 2 à 0 contre Bill Lee et les étoiles de la ligue Senior Majeur du Québec, au championnat provincial à Forestville, aura été le match le plus mémorable de la petite histoire du baseball sur la Côte-Nord.

L'adepte du ski nautique, Yves Cormier, s'inscrit avantageusement dans la liste des athlètes les plus méritants de la dernière année. Cormier a remporté la course de Travski,

glané quatre médailles d'or aux finales provinciales des Jeux d'été du Québec à Sept-Îles, et terminé quatrième au classement combiné du championnat provincial à Sainte-Adèle.

En athlétisme, trois noms sont à retenir : ceux de Nathalie Dumont, Nathalie Béland et Tammy Davis.

Domiciliée à Ragueneau, Nathalie Dumont a remporté des médailles d'or au disque et au poids, lors du championnat provincial scolaire, et des médailles d'or au poids et d'argent au disque, aux finales des Jeux du Québec à Sept-Îles.

La coureuse Nathalie Béland a effectué toute une percée en 1983. Elle a gagné les 800 mètres du championnat provincial scolaire, terminé deuxième au championnat provincial junior et deuxième à la rencontre provinciale de Rivière-du-Loup. Elle a bien fait au Canadian Legion Championship, à Ottawa.

Pour sa part, Tammy Davis a connu la meilleure saison de sa carrière. Elle a remporté deux médailles d'argent au championnat provincial scolaire, à Sherbrooke, trois médailles d'or à Rivière-du-Loup et une médaille d'argent au championnat provincial d'épreuves combinées.

à l'Université Laval.

1983 aura été l'année de Sylvain Lessard, athlète de pointe en ski et en cyclisme. Venu de nulle part, Lessard s'est affirmé sur la scène provinciale avec des deuxième places à la Coupe Sealtest et à la Coupe Carlsberg. Il s'est aussi illustré en cyclisme, étant choisi l'athlète le plus amélioré du club Vélos du Nord.

En kung-fu, Claude et Gaétan Pelletier ont fait la manchette à de nombreuses reprises. En un an, ces deux spécialistes des arts martiaux ont gagné 19 médailles sur le plan

provincial, se révélant, eux aussi, des ambassadeurs de premier rang.

En natation, difficile d'oublier l'excellence de Manon Simard des Requins. Elle a multiplié les performances de qualité nationale et fut choisie la nageuse par excellence sur la Côte-Nord.

Rappelons par ailleurs, le courage et la détermination de Jacques Chouinard, qui, même s'il a raté sa tentative de battre le record mondial d'endurance en ski, a tout de même tenu le coup pendant près de quatre jours dans les pistes du mont Tibasse

et ce, en dépit de conditions climatiques désavantageuses.

Nous nous en voudrions de ne pas mentionner la qualité des performances de l'haltérophile Martin Bélanger qui, en levant plus de 300 livres à l'épaulé-jeté, fracassait une vieille marque précédemment établie par Léopold Arsenault.

des signes encourageants d'amélioration, ce qui en fait maintenant l'une des cinq meilleures formations de la province à l'heure actuelle.

La détermination des Tomahawks junior de Baie-Comeau fut l'un des faits saillants de la dernière saison estivale. Bien entraînée, mais avec dans leurs bagages seulement deux matchs préparatoires, l'équipe de Maurice Lefrançois a remporté le championnat provincial, à Montréal, et offert une bonne performance au championnat canadien, disputé en Ontario.

Au baseball senior, le Brasier a remporté un deuxième championnat de la saison régulière. Dans les séries, les Ambassadeurs ont écrit une page de leur petite histoire en glanant leur premier championnat

des séries éliminatoires, devant cette même équipe du Brasier.

Les Nordets bantam de Hauterive se sont révélés la saison dernière avec la conquête de la Coupe Radio-Canada et une participation à la demi-finale au championnat provincial de hockey mineur.

Enfin, l'arrivée des Trappeurs du cégep de Hauterive dans la nouvelle ligue de hockey collégiale AA du Saguenay-Lac Saint-Jean-Côte-Nord ouvre un nouveau chapitre du sport-spectacle à Baie-Comeau. Depuis la disparition de la ligue Junior B Côte-Nord, les amateurs avaient soif de ce genre de hockey et sont maintenant rassasiés.

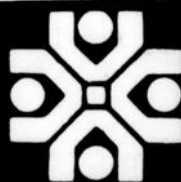

la caisse d'établissement

COURTIER, 15 PLACE LASALLE

296-6676

R. Gagnon 296-3636

R. Côté 589-8866

D. Fortin 296-6805

S. Deschenes 296-1119

A. J. J. J.

Centre de laine Pingouin (Franchise + inventaire Ameublement) CRM Hauterive		PRIX REDUIT 		MEUBLEE 	
		IMMEUBLE D'HABITATION 15 logements. Revenu annuel: 65 000 \$ Très bien situé.			OFFRE D'ACHAT
				Magasin de vêtements Spécialisé dans le vêtement de travail	PRIX REDUIT
			OFFRE D'ACHAT 	OFFRE D'ACHAT 	OFFRE D'ACHAT
	MEUBLEE 	A REVENU 	PRIX REDUIT 	Bâtisse commerciale à vendre ou à louer. Située à Baie-Comeau	
OFFRE D'ACHAT 	Terrain de 22 833 pieds carrés situé à Pointe-Label	VENDU 		Chalet habitable à l'année Meublé. Terrain 30 000 pieds carrés. Garage. Pointe-Label, sur bord de la mer.	PRIX REDUIT
	Immeuble d'habitation 4 logements de 3 1/2 pièces				

Chez nous, c'est bien différent

AVON

- Travail agréable qui met vos talents en valeur.
- Vendez les produits Avon
- Découvrez comment il est agréable de vendre les produits de qualité que les gens apprécient.
- Gain intéressant.

Pour plus d'informations, communiquer avec:
Nicole Leclerc, chef de groupe de vente, 567-4509
Suzie Gagnon, chef de groupe de vente,
Hauterive, 589-4324
Pauline Falar, chef de groupe de vente,
Baie-Comeau, 296-5312

Une Toyota Tercel à gagner pour les amateurs du hockey collégial

Par Paul FORTIER

(BAIE-COMEAU) Le département de promotion des Trappeurs du cégep de Hauterive grouillera d'activités durant la deuxième moitié de saison de la ligue de hockey collégiale AA du Saguenay-Lac Saint-Jean-Côte-Nord.

L'équipe a annoncé, par voie de communiqué, qu'elle participerait à deux promotions importantes en 1984. Le projet «Forme Plus chez les Trappeurs» et la promotion «La Bonne Etoile de la Voie Lactée» seront mis en branle pour mousser la publicité du club et du circuit dans lequel il évolue.

Le projet «Forme Plus chez les Trappeurs» consiste à primer le joueur ayant démontré la meilleure amélioration de sa condition physique et le joueur démontrant la meilleure condition physique finale.

Il a été mis sur pied par le Centre Local Kino-Manicouagan, en collaboration avec les professeurs du département d'éducation physique du cégep ainsi que le magasin Sports Experts et la Mercerie Baie-Comeau Ltée.

L'objectif de ce projet est d'augmenter le niveau de motivation des joueurs à se maintenir et améliorer l'état de leur condition physique en général. Par ricochet, il pourrait également influencer la qualité des performances sur la patinoire.

Des bourses totales de 400\$, sous forme de bon d'achat, seront décernés aux deux titulaires, à raison de 200\$ par gagnant. De plus, un trophée sera remis à chacun des lauréats, trophées qui seront ensuite remis annuellement.

Bonne initiative

Par ailleurs, les collèges participant au programme de hockey collégial AA et AAA publieront régulièrement, durant la deuxième session, une revue sur le hockey collégial. Cette nouvelle publication recevra le support de la Fédération des Producteurs de Lait.

Elle sera distribuée gratuitement à tous les spectateurs lors des matchs de chaque équipe. Le contenu rédactionnel touchera strictement le hockey collégial.

Cette revue servira de véhicule à la promotion «La Bonne Etoile de la Voie Lactée». Cette promotion consiste en

numéro de téléphone et adresse afin de participer au tirage d'une Toyota Tercel. Cette automobile sera tirée à la fin de la saison parmi l'ensemble des coupons des trois circuits collégiaux du Québec.

L'expérience à votre service

Alimentation mobile Baie-Comeau Inc.

Service de cantine mobile
Service de réception
Banquets chauds ou froids



56, avenue Parent, Baie-Comeau, QC
Tél.: (418) 296-5121

SYLVAIN BEAULIEU

Matériaux de construction
567-2251
ROUTE 138, CHUTE-AUX-OUTARDES

Conciergerie VAPRO INC. 589-9282

SPECIALITES:
Nettoyage de tapis à la vapeur
Nettoyage de set de salon
Nettoyage de chaise en tissu
Nettoyage de dégâts feu

2, rue Rouville, Baie-Comeau
625, boul. Laffleche, Hauterive



346 DE PUYJALON G. PAULIN, PROP.
REMBOURRAGE Laffleche
• rembourrage de meubles et de sièges d'auto
• service d'encadrement professionnel
589-2600

LES TRAPPEURS



Le spécialiste de la rénovation vous offre

La solution...
le système bi-énergie

Convertisseur mazout-électricité
pour système de chauffage
à air chaud existant

HYDRA 3



LA MAGIE DE L'ÉLECTRONIQUE
au service du chauffage électrique à eau chaude.

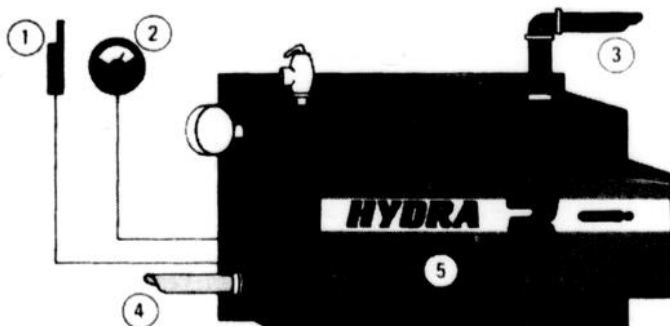

HYDRA 3

1. Sonde extérieure
2. Thermostat mural
3. Alimentation
4. Retour
5. Témoin lumineux

Admissible aux subventions fédérales

Pour estimation gratuite consultez les experts de

Octave Roy & Fils



10, rue Narcisse Blais, Baie-Comeau,
centre industriel

296-3179

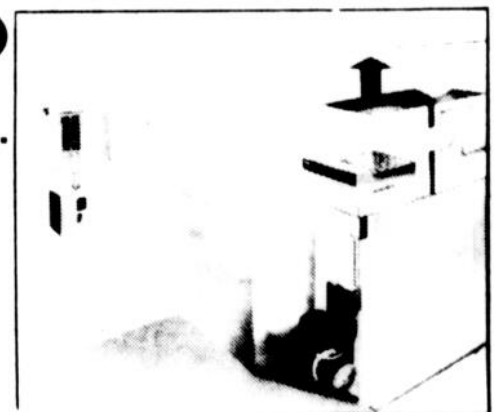

Subvention du gouvernement fédéral
de: 800 \$

Subvention de l'Hydro-Québec: 650 \$



Quel mois de décembre pour Eric Pettigrew !

Par Paul FORTIER

(LAVAL) Le gardien de but Eric Pettigrew de Baie-Comeau a connu ses meilleurs moments en carrière, durant le mois de décembre, avec les Voisins de Laval de la ligue Junior Majeur du Québec.

Le produit de l'Association de hockey mineur de Baie-Comeau a été impliqué dans quatre décisions au cours des cinq parties dans lesquelles il a évoluées. Pettigrew n'a pas fait les choses à moitié puisqu'il a remporté quatre victoires. Sa fiche est maintenant de sept victoires et un seul revers.

Pettigrew a joué pendant 257 minutes entre les 2 et 28 décembre, soit presque autant que durant les deux premiers mois de la campagne. Durant cette période, il a accordé 14 buts, pour une excellente moyenne de 3.26. Cette séquence fructueuse a fait passer sa moyenne saisonnière de 4.96 à 4.13. Elle n'a jamais été aussi reluisante depuis l'ouverture de la saison.

Sa fiche le place maintenant au sixième rang des meilleurs portiers de la ligue et au quatrième rang de ceux qui ont travaillé durant 15 parties ou plus. Pettigrew est au deuxième rang des gardiens de l'équipe, derrière Tony Haladuick (3.95), et devant Carl Parker (6.48).

Mario Ouellet en perte de vitesse

Par Paul FORTIER

(CHICOUTIMI) L'attaquant Mario Ouellet des Saguenéens de Chicoutimi marque avec moins de régularité qu'au début de la campagne dans la ligue de hockey Junior Majeur du Québec.

Ouellet a obtenu seulement un but et fourni deux aides dans les sept rencontres disputées entre les 2 et 28 décembre derniers. L'ailier gauche de 18 ans a compté deux buts et cinq passes dans ses 13 dernières parties, lui qui avait obtenu 12 buts et 16 passes dans ses 22 premières rencontres.

L'athlète issu de l'Association de hockey mineur de Hauterive compile maintenant une fiche de 14 buts et 21 passes et conserve malgré tout sa moyenne d'un point par partie. Il a glissé au quatrième rang des marqués des Saguenéens derrière

Paul Gagné (54 points), Sylvain Simard (41 points) et Alain Héroux (38 points). En décembre, il est passé

de la 46^{ème} place à la 58^{ème} position dans la colonne des meilleures pointures du circuit.

avis de demande d'un permis d'alcool

Régie des permis d'alcool du Québec (1983-12-19)

Toute personne, société ou groupement visé dans l'art. 60 du Code de procédure civile peut, par écrit motivé, assermenté et transmis à la Régie, s'opposer à une demande de permis ci-après énumérée, dans les 15 jours de la présente publication, ou s'il y a eu opposition, intervenir en faveur dans les 30 jours de cette publication.

Cette opposition ou intervention doit être accompagnée du certificat attestant de son envoi au requérant ou à son procureur, par poste recommandée, et être adressée à: La Régie des permis d'alcool du Québec, 125, rue Dalhousie, Québec, QC G1K 4C5.

NOM ET ADRESSE DU REQUERANT	NATURE DE LA DEMANDE	ENDROIT D'EXPLOITATION
L'Ordre loyal des Moose, loge 1531, Baie-Comeau, Hauterive Inc, 63, boul. Lasalle Baie-Comeau	Augmentation de capacité & changement d'endroit d'exploitation d'un club, permis existant.	63, place Lasalle Baie-Comeau

Le président et directeur général
Ghislain K.-Lafamme, avocat

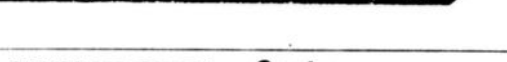

Centre des Ressources Institutionnelles Côte-Nord Inc.
est à la recherche d'un(e)

CONSEILLER(ERE) EN ACTIVITES CLINIQUES

Pour le pavillon Richelieu, situé à Baie-Comeau (centre d'accueil de 56 places pour jeunes mésadaptés socio-affectifs).

Référence: Concours R-83-02

FONCTIONS:

- Le (la) titulaire de ce poste fournit les techniques professionnelles et scientifiques dans le but d'aider l'établissement à améliorer la qualité des actes professionnels.
- Participe à l'évaluation et à l'analyse des besoins des bénéficiaires.
- Participe à l'élaboration du plan d'intervention des bénéficiaires, en facilite la mise en application et en contrôle la réalisation en concertation avec les chefs d'unité de réadaptation.
- Participe aux comités cliniques et aux études de cas.

EXIGENCES:
Détenir un diplôme universitaire de premier cycle en psychologie, psycho-éducation ou criminologie et un maximum de trois (3) ans d'expérience pertinente de préférence auprès des jeunes mésadaptés socio-affectifs.

Le fait de faire partie de la corporation professionnelle des psychologues du Québec est un atout pour ce poste.

REMUNERATION:
Selon la politique de rémunération des cadres du ministère des Affaires sociales du Québec (classe 13).

LIEU DE TRAVAIL:
Pavillon Richelieu, 625, rue des Epilobes, Baie-Comeau, Qc.

Les personnes intéressées à poser leur candidature doivent faire parvenir leur curriculum vitae avant le 18 janvier 1984, au:

COMITE DE SELECTION
Centre des ressources institutionnelles Côte-Nord Inc.
625, rue des Epilobes, case postale 100 Baie-Comeau (secteur Mingan), Qc G5C 2S8

carnet professionnel



évaluateurs

Les Evaluations Immobilières Richard & Ass. inc.

André Richard, E.A., A.A.C.I.,
évaluateur agréé, conseiller en immeubles
et Ghislain Dufour, expert en sinistre

87, rue Hogue,
Sept-Îles
Tél.: 968-1740



- Assurance
- Etude de marche
- Expertise
- Expropriation
- Gain de capital
- Valeur actuelle
- Contestation municipale

Paul-Yvan Deschênes et Associés inc.

Evaluateur agréé

2025, rue Lavendry, Baie-Comeau



589-6261

- Assurance
- Etude de marche
- Expertise
- Expropriation
- Gain de capital
- Valeur actuelle
- Contestation municipale

ingénieurs



Municipal, structure, mécanique,
électricité, urbanisme,
environnement, maritime et
gérance de projets.

Jean-Claude Tremblay, ing
Jacques Deschênes, ing
Alain Soucy, ing
Sylvain Brisson, ing
Charles Malenfant, ing
Yvan Lévesque, ing

Marc Trepanier, ing

229, boul. Lasalle, Baie-Comeau
(418) 296-6711

pharmaciens

916, rue de Puyalon,
Hauterive
589-2051



J. L. Kemp, PHARMACIEN

OUVERT

Lundi à samedi 9h00 à 21h30
Dimanche 10h00 à 20h30

La
professionnalité
un choix de
L'ÉCOLE.

optométristes



MARC H. CHOUINARD, O.D.
DOCTEUR EN OPTOMETRIE

Edifice Bernatchez 589-2050
810, rue Bossé, Hauterive Suite 102

- Examen de la vue
- lentilles de contact
- rééducation visuelle

Clinique d'Optométrie

Dr Pierre LaRue, O.D.
Dr Jean Montplaisir, O.D.

194, rue Pie XII, Hauterive 589-4848
Heures de bureau:
du lundi au vendredi: de 7 h à 21 h

Dr A.A. Turcotte OPTOMETRISTE

15, Place Lasalle, Baie-Comeau - suite 202

Bur.: 296-4535
Rés.: 296-3526

sur rendez-vous



Beaulieu,
Crespin et ass.
optométristes

DR Rock Beaulieu, O.D.
DR Guy Grenier, O.D.

296-3989

63, Place LaSalle, Baie-Comeau



Clinique d'optométrie
Dr Guylaine Robichaud, O.D.

- | | |
|----------------------|----------------------|
| Examen visuel | Rééducation visuelle |
| Lentilles cornéennes | Basse vision |
| Choix de montures | Vision des enfants |

Centre Régional Manicouagan 589-5454
600 boul. Lafiche
Baie-Comeau (Hauterive) QC G5C 2X8

Communications

69, ave Michel Hémon, Baie-Comeau, QC
G4Z 2A4
(418) 296-6409



TELECOMMUNICATIONS
MANICOUAGAN INC.

Conseillers en
radiocommunication

carnet professionnel



assurances

296-3353
**R.C. TREMBLAY,
ASSURANCES**
affilié à Hallé, Couture
et associés ltée.
Courtiers d'assurances générales

67, Place Lasalle,
Baie-Comeau

avocats

**SABOURIN, SAVARD, CORRIVEAU,
NADEAU, TREMBLAY, FRANCOEUR,
LARUE, DIONNE ET ASSOCIES**

PAUL SABOURIN, B.A.L.L.L. CLAUDE TREMBLAY, D.E.C.L.L.L.
GASTON SAVARD, C.R. SERGE FRANCOEUR, D.E.C.L.L.M.
PAUL CORRIVEAU, B.A.L.L.L. MICHELE LARUE, D.E.C.L.L.B.
JEAN NADEAU, D.E.C.L.L.L. MICHEL DIONNE, L.L.L.

Nous acceptons les mandats d'aide juridique
231, boulevard Lasalle, Baie-Comeau, G4Z 1S7
Tél.: 296-4921

34, rue de la Fabrique
Québec, G1R 3V7
Tél.: 694-0774



106, boul. Lasalle,
Baie-Comeau, Que
G4Z 1R6

Dufour et Boutin

Jean-Claude Dufour, D.E.C.L.L.L.

Rés.: 296-5916

Luc Boutin, D.E.C.L.L.L.

Rés.: 296-9175

Avocat - Conseil, privé et participant
à l'aide juridique

Tél. (418) 296-4142

Lavoie, Verret, Langlois, Samson & Associés

André Lavoie, D.E.C.L.L.L. Mario Samson, D.E.L.L.L.B.
Serge Verret, B.A.L.L.L.

1295, boul. Blanche
Hauterive, G5C 3J3 Tél.: 589-9958

Nous acceptons les mandats de l'aide juridique
Yves Langlois, D.L.L.L.

59, route 138, Forestville - G0T 1E0 Tél.: 587-4415

Carrier, Blouin, Carrier & Dostie

avocats associés

Me Armand Carrier, 296-5601
Me Jean Blouin, 589-8690
Me Omer Carrier, 589-3506
Me Grégoire Dostie, 589-6946

Adresse du bureau:
67, Place LaSalle,
Suite 101, Baie-Comeau, P.Q. G4Z 1K2
NOUS ACCEPTONS LES MANDATS D'AIDE
JURIDIQUE Bureau: 296-2251

chiropraticiens

Benoit Boisvert

docteur en
chiropratique

Clinique chiropratique
108, boul. Lasalle

Baie-Comeau
Tél. 296-4630

**Guy Martel, D.C.
Denis Henry, D.C.**

**Clinique chiropratique
Manicouagan**

815, rue Parfondeval, Hauterive

Voisin du CRM
589-5890

comptables

**Bernatchez, Bernatchez
& Ass. C.A.**

COMPTABLES AGRES

Jean-Yves Bernatchez, B.A.L.S.C.A.
Guy Bernatchez, B.A.M.S.C.C.A.

810, rue Bossé, Hauterive
589-5761



COMPTAMATIC
COTE-NORD INC.

100, rue Normand, Baie-Comeau, Que.
Tél.: 296-8818

Tremblay, Bérubé et ass.

comptables agréés

Associés résidents: 67, Place Lasalle, suite 304
Denis Bérubé, c.a. Baie-Comeau, Que.
Pierre Picard, c.a. G4Z 1K1
Placide Gagné, c.a. Tel. (418) 296-9651

denturologistes



André Massé, d.d.

DENTUROLOGISTE
SUR RENDEZ-VOUS

857, rue de Puyalon, Hauterive
G5C 1N3 589-7372



Claude Rochefort
DD

DENTUROLOGISTE

Sur rendez-vous seulement
296-4275/296-4079

330, boulevard Lasalle, Baie-Comeau



André Élément, d.d.

DENTUROLOGISTE
SUR RENDEZ-VOUS

16, Place Lasalle, suite 104
Baie-Comeau, G4Z 1K3

Tel. 296-4822

dentistes

Chirurgiens dentistes

Dr Pierre Griffith
Dr Normand Jacobsen

Lundi au mercredi: 9 h à 18 h

Jeudi et vendredi: 9 h à 21 h

Pour rendez-vous

589-3000

Centre d'achats Lafleche
Hauterive

Chirurgien dentiste

Dr Raynald Thibault

67, Place Lasalle, suite 203, Baie-Comeau

Pour rendez-vous

296-3760



Dr Yves Parent

CHIRURGIEN DENTISTE

810, rue Bossé, suite 201,

Hauterive (Quebec) G5C 1L6

(418) 589-2701 / 2702

Chirurgiens dentistes

Dr Guy Lacoste
Dr Luc Limoge
Dr Yves Beaudoin

231, boul. Lasalle, Baie-Comeau

296-1666

Les déprimés

se regroupent



REUNION MERCREDI A 19H

ECOLE TRUDEL

680, rue Marquerite, Hauterive

Ligue Senior Manicouagan Molson

Dimanche, le 18 décembre, les Faucons de l'hôtel Alouette ont défait les As du Dixie Lee-Pub-760 au compte de 4 à 2. Réjean Couture et Alain Gagné ont marqué deux buts chacun. Simon Pitre et Mario Lessard ont répliqué pour les As.

Dans le second match de la soirée, un tour du chapeau de Bernard Gallant a conduit les Etoiles du Vert Feuillage à un gain de 5 à 1 sur les Gaulois du St-Léger. Pierre Bergeron et Sylvain Poirier ont complété le pointage. Le blanchissage a été évité par Joel Tremblay.

Le mardi 20 décembre, les Aigles ont écrasé les Aiglons de Fortin & Lévesque 8 à 1. Bernard Gallant (2-4) et Rémi Gagnon (2-4) ont dirigé l'attaque des vainqueurs. Le seul but des Aiglons appartient à Jean Forbes.

Lors de la deuxième rencontre, les Faucons ont fait match nul 3 à 3 avec les Gaulois. Alain Gagné, Patrice Maltais et Raynald Fillion ont compté pour les Faucons, tandis que Joel Tremblay (avec deux) et Bernard Bérubé touchaient le fond du filet dans le clan des Gaulois.

Club de karaté de Baie- Comeau

La période d'inscriptions, pour la session hivernale, est en branle depuis le 4 janvier au club de karaté de Baie-Comeau. Elle se poursuit jusqu'au 16 janvier prochain.

Les intéressés peuvent s'inscrire en se rendant au gymnase de l'école Saint-Amélie, les lundis, mercredis ou jeudis, entre 18h00 et 21h00.

Le club Tournesol

Une séance d'inscriptions, pour le club de gymnastique artistique Tournesol de Baie-Comeau, aura lieu le mardi 10 janvier, de 19h00 à 20h00, à la polyvalente des Baies.

Cette inscription de deuxième moitié de saison s'adresse aux nouveaux membres, garçons ou filles, de toutes catégories.

POUR UN SERVICE COMPLET
dans la réparation de vos appareils électroménagers de toutes marques



St-Georges Electrique INC.
877, rue De Puyalon, Hauterive
SERVICE A DOMICILE

Nous faisons également la vente d'appareils usagés portant une garantie

589-9891 589-9892

on-odu
métier VITRO PLUS



PARE-BRISE pour toutes marques d'AUTOS et de CAMIONS
NOUVEAU SERVICE
Anti-rouille à la graisse chaude (applique avec une pression de 9000 lbs.)

- Réparation de carrosserie
- Peinture
- Estimation pour tous genres de travail.

Les ateliers de débosselage
Levasseur inc.
Vente et installation de vitres d'auto
1310, Centre industriel, Hauterive
589-9244

A VENDRE
Centre de laine Pingouin

Franchise: 22 000 \$ plus l'inventaire, l'encadrement et le métier à tisser.
589-9767 ou 296-4649
N.B. Nous avons toujours de très bons prix en magasin - CRM Hauterive
Et aussi, **A VENDRE**
Maison 4 logements de 3 1/2 pièces
Revenu annuel: 12 000 \$
Pour offre: 296-4649 ou 589-9767
Ecrire au 176, rue Legardeur, Baie-Comeau.
Heures d'ouverture: Lundi, mardi et mercredi: de 9h30 à 7h30; jeudi et vendredi: de 9h30 à 21h00; samedi: de 9h à 17h.
630, boul. Lafleche, Hauterive

Concessionnaire demandé

Le restaurant-bar La Barrique est à la recherche d'un concessionnaire pour sa cuisine. Références demandées.

Pour information:
296-4704

BOUCHEPRIX

Nous nous réservons le droit de limiter les quantités et de corriger les prix incorrects résultant d'une erreur d'impression.

• Viande 1ère qualité
• Service
• Choix

Produits préparés par Boucheprix

CRETONS
1.99 lb 4.39 kg

SAUCE A SPAGHETTI
500 g
2.59 lb

SOUS-MARIN
1.59 ch

PIZZA
2.59 ch

HEURES D'OUVERTURE:
Lundi: 13 h à 18 h
Mardi, mercredi: 9 h à 18 h
Jeudi, vendredi: 9 h à 21 h
Samedi: 9 h à 17 h

589-4124
POISSONNERIE
MANICOUAGAN

TOUS LES GENRES DE POISSONS
905, boulevard Lafleche, Baie-Comeau

LIVRAISON GRATUITE TOUS LES VENDREDIS

Filet de morue	2,50 lb	5,51 kg
Filet de turbot	SPECIAL: 2,99 lb	6,49 kg
Filet d'aiglefin	2,75 lb	6,06 kg
Filet de sole	3,75 lb	8,27 kg
Darne de flétan	4,31 lb	9,50 kg
Flétan en morceaux	3,75 lb	8,27 kg
Turbot salé	1,99 lb	4,39 kg
Hareng salé	1,75 lb	3,86 kg
Morue salée	SPECIAL: 1,99 lb	4,17 kg
Saumon 2 à 4 lbs	2,95 lb	6,50 kg
Saumon 4 à 9 lbs	4,09 lb	9,02 kg
Pétoncles	8,75 lb	19,29 kg
Crevettes de Matane	8,50 lb	18,74 kg
Crevettes du Mexique	13,55 lb	29,87 kg
Langoustines	18,00 lb	39,68 kg
Cuisse de grenouille	4,75 lb	10,47 kg
Délices de mer	2,95 lb	6,50 kg
Saumon fumé	13,40 lb	29,54 kg
Coquillettes de poisson (net de 6)	SPECIAL: 2,49	
Seau de myes (clams) 15 lbs		5,25

Pour une qualité supérieure à des prix inférieurs.

Côtelettes de porc mélangées	1.89 lb	4.17 kg
Jambon picnic	1.29 lb	2.84 kg
Bacon lousse	1.69 lb	3.72 kg
Steak minute	2.39 lb	5.27 kg
Rôti de porc (Epaule - picnic)	1.19 lb	2.62 kg
Porc haché maigre	1.89 lb	4.17 kg
Boeuf haché maigre	2.39 lb	5.27 kg

905, BOUL. LAFLECHE
(anciennement que Nettoyeur Propriété)
BOUCHERIE: 589-7447
BIERES, VINS ET CIDRES



PAPIER
HYGIENIQUE BLANC
FINESSE - EMB. 4 ROULEAUX

1.07



SOUPE
SAVEURS VARIEES
HABITANT - BOITE 227 ml

3.99
POUR



CAFE
INSTANTANE
CHASE & SANBORN, 283 g

3.99



CHOCOLAT
INSTANTANE NESTLE QUIK
BOITE 750 g

2.19



CEREALES
HONEY COMB DE POST
BOITE 273 g

1.19



DETERGENT
LIQUIDE MIR
CARTON 7 X 750 ml

1.79

Jovi

CES PRIX SONT EN VIGUEUR DU
2 AU 7 JANVIER 1984.
NOUS NOUS RESERVONS LE
DROIT DE LIMITER LES QUANTI-
TES. PAS DE VENTE AUX MAR-
CHANDS. LES PHOTOS DE CETTE
PAGE NE SERVENT QU'A IDENTIFI-
FIER LA MARQUE DES PRODUITS
ANNONCES.

ROTI
COTES CROISEES
DE BOEUF 69 lb

3.73
kg

BOEUF
HACHE
MI MAIGRE 1.79 lb

3.95
kg

CRETONS
PRODUIT MAISON
CONTENANT 375 g

2.49

SAUCISSES
PORC et BOEUF
PRODUIT MAISON 1.69 lb

3.73
kg



**ROTI HAUT DE COTES
DE BOEUF**

1.89 lb **1.96** /kg



POMMES
McINTOSH DE FANTAISIE
PRODUIT DU QUEBEC
CELLO 2.27 kg (5 lb)

1.89

CHOU VERT
PRODUIT
DU QUEBEC 0.19 lb kg

.42

CONCOMBRE
FRAIS DES ETATS
UNIS GR 2.1

.39

BROCOLI
FRAIS PRODUIT
DES ETATS UNIS
GR 14 CH

1.49

CITRONS CELLO 6 POUR
DE CHOIX
DE CALIFORNIE
GR 1.40

.59

MOUCHOIRS
BEIGE, BLANC OU JAUNE
WHITE SWAN BOITE DE 200

.79

SAUCE B.B.O.
398 ml SANDWICHES CHAUDS
BTE 540 ml CORDON BLEU

.49

CREME A BARBE
REGULIERE, AEROSOL
NOXZEMA
CONTENANT 300 ml

2.29

SAVON
BABY'S OWN
1 BARRE DE PLUS
EMBALLAGE 4 BARRES

1.49

BRIDGE MIXTURE
LOWNEY
CELLO 340 g

2.39

BISCUITS VIAU
CHOCOLAT VOGUE BOITE 450 g
ou CHOCOLAT WHIPPET
BOITE 400 g

2.59

POIS VERTS
No. 2, DE CHOIX
IDEAL
BOITE 540 ml

1.19

PATE
DE TOMATES
CATELLI
BOITE 156 ml

.55

FEVES AU LARD
BIEN MIJOTEES ou
A LA MELASSE, LIBBY'S
BOITE 540 ml

1.09

EDULCORANT
HYPOCALORIQUE, EGAL
EMBALLAGE 100 COMPRIMES
ou 50 SACHETS

2.99

SAUCE
POUR SANDWICHES CHAUDS
HABITANT
BOITE 398 ml

.69

SIROP
DE TABLE
HABITANT
CONTENANT 1 l

2.99

MIEL
LIQUIDE
DOYON
BOCAL 500 g

2.19

PAPIER
ALUMINIUM, ALCAN
LE ROULEAU
12 POUCES X 25 PIEDS

1.09

SACS A ORDURES
MURGER, POUR L'INTERIEUR
11" X 9" X 22"
EMBALLAGE DE 10

.87

DETERGENT
EN POUDE
CALGONITE
BOITE 1,42 kg

3.89

ALLUMETTES
JOVI
EMBALLAGE
DE 50

.49



MACARONI
LONG ou COUPE
Spaghetti Spaghettini
ou VERMICELLE LONG
CATELLI BTE. 500 g

.69



SAUCE
A LA VIANDE
POUR SPAGHETTI
CATELLI
BOITE 398 ml

.99

PRODUITS SURGELES

BROCOLI SAUCE AU BEURRE
CHOIX DE BRUXELLES ou
CHOUX-FLEURS
GEANT VERT, 250 g

1.49

Frites McCain
JULIENNES ou
REGULIERES
EMBALLAGE 1 kg

1.39

PIZZA
DELUXE, McCain
EMBALLAGE DE 4
DE 5 POUCES DIAMETRE

2.89