

Le Clairon

RÉGIONAL DE SAINT-HYACINTHE



www.leclairon.qc.ca

FONDÉ EN 1912

35 748 EXEMPLAIRES

SAMEDI 25 MARS 2006

94e ANNÉE • NUMÉRO 16 • 56 pages



Ça sent la Jonquille

Page 5

HABITATION
15 Pages

GO!
Réservez avant le 2 avril
et économisez de 300\$ à 2000\$

Piscines hors terre tout équipées
Réservez avant le 2 avril et
Obtenez jusqu'à 300\$ de rabais

CLUB PISCINE Fitness
www.clubpiscine.ca

5400, boul. Laurier ouest, Saint-Hyacinthe 450.774.2901

MEUBLES Labossière
c'est moins cher

Bonne Nouvelle
Notre vente du printemps arrive bientôt et plusieurs nouveautés

Venez voir en magasin

4425, boul. Laurier est, Saint-Hyacinthe
Tél. : (450) 799-5777

HORAIRE
lundi au mercredi : 10 h à 17 h 30
jeudi et vendredi : 10 h à 21 h
samedi : 10 h à 17 h
dimanche : 12 h à 17 h

Actualité

La PHD est prête à débattre.....page 6
Une relocalisation pour le Centre Louise Bibeau.....page 8

HORAIRE en page 5



Chroniques

Yoga.....page 15
Psychothérapeute.....page 36
Capsule-Parents.....page 36

Restaurant participant sur le site c'est ma fête.com



Déjeuners à partir de 3.25\$
de 7 h à 11 h 30 lundi au vendredi
de 8 h à 14 h samedi et dimanche

GRATUIT* pour les enfants
(12 ans et moins accompagné d'un adulte) *menu pour enfant
*un enfant par adulte LE DIMANCHE APRÈS 16 H

Spécial Brochette de poulet 8.95\$
avec riz, patate, salade
Lundi au vendredi à partir de
Midi Express 6.95\$
soupe, café, dessert inclus

C'EST VOTRE ANNIVERSAIRE ?
Il nous fera plaisir de vous offrir votre **GÂTEAU**



FESTIVAL DE LANGOUSTINES

Entrée escargots
Salade du chef ou César
Riz, patates, légumes



ou **TRIO FAVORI**

Entrée escargots
Salade du chef ou César
Filet de poulet
Filet mignon
4 crevettes papillons
Riz, patates, légumes

21.95\$

3275, boul. Laframboise, Saint-Hyacinthe Vaste stationnement gratuit à l'arrière 774-3541 Fax : 774-2050

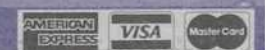

(450) 252-8888 • Télécopieur (450) 774-4274

ROYAL LEPAGE MULTI-SERVICES

1044808

Courtier immobilier agréé

FRANCHISÉ INDÉPENDANT ET AUTONOME DE ROYAL LEPAGE
1385 Ave. Choquette, Saint-Hyacinthe, QC J2S 6E9

Téléphone: (450) **252-8888**
www.royallepage.ca



OUVERT AUX VISITEURS
DIMANCHE LE 26 MARS
DE 14 H À 16 H
134 RUE ST-JEAN-BAPTISTE,
SAINT-SIMON.
TA4718 VOTRE HÔTESSE : SYLVIE JACQUES
450-252-8888

OUVERT AUX VISITEURS
DIMANCHE LE 26 MARS 2006
DE 14H A 16H
AU 4525 ST-PIERRE OUEST SAINT-HYACINTHE

TA4947 Taxes mun. seules
1076 \$, 4 chambres, terra
1871 m²
Votre hôte : Pierre Tanguay
450-252-8888



OUVERT AUX VISITEURS
DIMANCHE LE 26 MARS
DE 14 H À 16 H
AU 1540 GRAND RANG SAINT-CHARLES
SAINT-PAUL-D'ABBOTSFORD
TA4681 Bordé par la montagne ce cottage récent vous charmera par la grandeur de ses pièces et par sa vue panoramique. À DÉCOUVRIR.
VOTRE HÔTE : YVES MERCURE 450-252-8888

NOUVEAU ACCÈS À LA RIVIÈRE

TA4970 Sublime, 53 000 pi.ca. bordé par une haie et arbres matures, tout brique, intérieur chaleureux et restauré, garage (2006) 30x24, 5 min. du pont de Douville... Ne manquez pas cette chance!
Inf: Johanne Brabant 450-252-8888



TRANQUILLITÉ ASSURÉE
TA4803 Dans un cottage avec garage détaché 20x27 sur 815 m². 3 cc. Idéal pour jeune famille. LIBRE RAPIDEMENT
Inf. : Chantal Phaneuf 450-252-8888

SAINT-THOMAS-D'AQUIN

TA4912 Cottage avec beau-coup de style et une finition ext. En sapin baumier, 4 cac, 2 sdb, foyer au gaz, plafond cathédrale, planchers de b-franc et cer. Superbe terrain clôturé de 8 000 pc avec grande terrasse aménagée avec pisc. h-t. Tranquillité assurée, pas de voisin arrière.
Inf. : Aurora Pietroniro 450-252-8888

TA4796 Dépanneur avec libre-service et coin café. Très bon chiffre d'affaires. Vendu avec bâtisse à revenus, 6 logements, grand logement pour propriétaire occupant et 4 logements loués avec baux. Super intéressant.
Inf. : Sylvie Jacques 450-252-8888

NOUVEAU 199 900 \$

TA4949 Bungalow tout brique, 5 garage, 2 port installé sur 12 arpents de terre cultivée
Inf: Michel Bouchard 450-252-8888



TA4788 Grande propriété très bien entretenue, rénovation 2005, beau-coup de rangement, toiture 98. Possibilité de logement au sous-sol
Inf. : Sylvain Lamoureux, Sylvain Telmosse et Samuel Choquette Landry 450-252-8888

DURHAM SUD

TA4837 Propriété rénoverée depuis 33 ans par le même propriétaire. Elle vous surprendra par la grandeur des pièces, zonage commercial, tels : résidence de pers. âgées, centre d'hébergement, tables champêtres etc...
Inf. : Monique Tanguay 450-252-8888

SECTEUR DE CHOIX - TRANSFERT

TA4743 Const. 2000, cottage de 3 cac lattes et céramique, sdb avec bain podium, douche à part, piscine HT, 3 patios sur terrain de 10 558 pi.ca. en ville. Profitez de tous ces extra!
Inf: Mimie Bourdon 450-252-8888

NOUVEAU SEULEMENT 159 000 \$

TA4971 Rue Jolibois près des services, grandes pièces sur b/f, ensoleillée, s-sol aménagé en bureau. Ne tardez pas, transfert!
Inf: Johanne Brabant 450-252-8888

NOUVEAU OTTERBURN PARK

TA4962 Dans un beau secteur résidentiel, fini sur trois étages, p/l, 2 foyers gaz (salon + sous-sol) terrasse paysager. UNE VISITE S'IMPOSE
Inf. : Gérald Guimond 450-252-8888

SECTEUR SAINT-JOSEPH

TA4879 Immeuble à revenus avec local commercial et logements. SUPER INTÉRESSANT POUR INVESTISSEURS.
Inf. : Sylvie Jacques 450-252-8888

TA4828 Maison mobile Saint-Thomas-d'Aquin, 2 cc, sdb, céramique, bain podium, douche en coin, fenêtres pvc manivelle. AUCUN VOISIN À L'ARRIÈRE.
Inf. : Sylvain Lamoureux, Sylvain Telmosse et Samuel Choquette Landry 450-252-8888

BORD DE L'EAU À SAINT-PIE

TA4869 Duplex tout brique, planchers bois franc, grand 4 1/2 loué 450 \$/mois. Possibilité bachelor au s-sol, beau terrain 11 661 pi.ca. garage double en brique, piscine hors-terre 27' à proximité des services
Inf. : Aurora Pietroniro 450-252-8888

POUR BUDGET MOYEN

TA4934 Près de la transcanadienne, cottage + garage double + terrain 20 000 pi.ca... À qui cette chance?
Inf. : Ghislaine Dionne 450-252-8888

TERRAIN POUR CAMPER
TA4561 93x350 p. situés à Sainte-Rosalie dans un 5e rang, face au camping de l'été, zone agricole, pied à terre pour camper
Inf. : Johanne Brabant 450-252-8888

TA4717 BEAU 4 LOGIS, FACILE DE LOCATION, BON REVENUS, INVESTISSEMENT ASSURÉ.
Inf. : Sylvain Lamoureux et Sylvain Telmosse 450-252-8888

TA4944 Triplex Saint-Pie 8 pièces propriétaire-occupant + 4 1/2 + 3 1/2 rapportant 905 \$/mois PRIX DEMANDÉ 175 000 \$
Inf. : Yves Mercure 450-252-8888

PROXIMITÉ DE LA 20

TA4835 Coquet bungalow const. 2005, 9 pièces, dont 4 cc, 2 salles de bain. CRÉDIT DE TAXE FONCIÈRE 3 ANS
Inf. : Claudette Pellerin 450-252-8888

TA4678 Bungalow tout brique, 7 1/2 p. plusieurs rénovations, fenêtres, cuisine, salle de bain avec bain tourbillon. Garage détaché de 18x22, grand stationnement asphalté. Taxes minimales
Inf. : Claudette Pellerin 450-252-8888

NOUVEAU SAINT-DOMINIQUE AVEC GARAGE 16 X 30

TA4943 Jolie maison 14x64, 3 cc, arm. thermoplastique, coin Lente, superbe terrain 120 x 102 arbres matures, garage 16x30 ciment. 12 min. de la ville.
Inf. : Alain Proulx 450-252-8888

SECTEUR SAINT-JOSEPH, TROIS CHAMBRES

TA4933 Maison de ville, (unité de bout) super fonctionnelle pour petite famille. Tout y est. À VOIR!
Inf. : Ghislaine Dionne 450-252-8888

TA4907 Grande propriété 4 cc, garage attaché 20x30, thermopompe, plancher bois franc et 3 1/2 au s-sol. Tout près de la rte 20 et de la rte 116. C'est à voir!
Inf. : Samuel Choquette-Landry 450-252-8888

SAINT-DOMINIQUE

TA4645 Bungalow 40x30 5 cac, garage, sdb rénoverée, 3 cac à l'étage, s-sol spacieux, aucun voisin à l'arrière.
Inf. : Monique Tanguay 450-252-8888

SECTEUR BOURG-JOLI - VENDEUR TRÈS MOTIVÉ

TA4882 Super jumelé à papiers multiples, 4 cac, 2 sdb, planchers bois franc, céramique, très bien décoré. Haie de cédrars matures avec piscine très privé. MANQUEZ VOTRE CHANCE!
Inf. : Aurora Pietroniro 450-252-8888

NOUVEAU DÉVELOPPEMENT HAUT DE GAMME SAINTE-MADELEINE
TA4887 Terrains prêts à construire, infrastructures incluses. À 2 min. de la rte 116 et de l'autoroute 20. De 5 972 pi.ca. à 13 800 pi.ca.. BIENVENUE AUX AUTOCONSTRUCTEURS
Inf. : Chantal Phaneuf 450-252-8888

PRIX RÉDUIT

TA4623 Super bungalow 2003, finition de qualité supérieure avec beaucoup d'inclus. 3 cc, près des services, de la rte 20. C'EST À VOIR!
Inf. : Simone Rainville 450-252-8888

Recherche immeuble à revenus, 2 à 18 logis. Acheteurs sérieux
Inf. : Alain Proulx 450-252-8888

PRIX POUR VENDRE

TA4914 Très beau bungalow, 9 pces, 4 cac, 2s/ toilette, bain thérapeutique, poêle à bois, garage, pas de voisin arrière, secteur tranquille. À QUI LA CHANCE?
Inf. : Simone Rainville 450-252-8888

CENTRE-VILLE

TA4863 Immeuble à revenus, 5 log. 2 locaux commerciaux presque refait à neufs au complet. Idéal pour propriétaire-occupant. Très rentable, possibilité de revenus plus de 40 000 \$/année
Inf. : Simone Rainville 450-252-8888

NOUVEAU CAMPAGNE

TA4921 SAINT-VALÉRIE bord de la Rivière, terrain 200 pi.ca., rapporte 275 \$ pour location chalet 12 m². 2e propriété pour propriétaire-occupant, thermopompe & climatisation. taxes 1 130 \$/an, FAITES VOTRE CHANCE!
Inf. : Gérald Guimond 450-252-8888

Recherche maison 75 000 \$ à 124 000 \$ campagne, env. Saint-Hyacinthe.
Inf. : Alain Proulx 450-252-8888

PRIX RÉDUIT - FAUT VENDRE (CAUSE TRANSFERT)

TA4827 Joli bungalow. Avec 4 1/2 loué 450 \$ très beau terrain clôturé avec piscine creusée, remise + bar, tout pour des soirées d'été, agréable avec les amis.
Inf. : Aurora Pietroniro 450-252-8888

TA4873 PETITE RÉSIDENCE DE PERSONNES ÂGÉES, 8 CHAMBRES REVENUS POSS. DE 100 800 \$/AN. INFORMEZ-VOUS. SOYEZ VOTRE PROPRE PATRON. TRÈS BON INVESTISSEMENT.
Inf. : Sylvain Lamoureux, Sylvain Telmosse et Samuel Choquette Landry 450-252-8888

TA4667 Maison 7 pièces entièrement en brique, sur un terrain de 2 858 m.c. ou 30 000 pi.ca., env. arbres matures & jardin. À 15 min. de Saint-Hyacinthe. VENDEUR MOTIVÉ
Inf. : Claude Paré 450-252-8888

2 - Le Clairon Régional - Samedi 25 mars 2006



SOLDE SIGNEZ NISSAN

Version 3.5 SE illustrée



ALTIMA 2.5 S

Location 347\$ par mois/48 mois†

- Boîte de vitesses automatique
- Moteur de 175 chevaux
- Dispositif de freinage antiblocage aux 4 roues
- Téléverrouillage des portières électrique
- Climatisation
- Lève-glaces électriques
- Colonne de direction inclinable et télescopique et régulateur de vitesse au volant
- Siège du conducteur à 8 réglages
- Essuie-glaces à balayage intermittent et cadence variable
- Montre numérique
- Et plus...

Mensualité	Comptant initial	Dépôt de sécurité
394\$	0\$	0\$
347\$	1995\$	0\$
324\$	2995\$	0\$
301\$	3995\$	0\$

FINANCEMENT À L'ACHAT À PARTIR DE

1,8%**

2000\$

DE REMISE À LA LOCATION OU À L'ACHAT*

0\$

DÉPÔT DE SÉCURITÉ

0\$

COMPTANT INITIAL

TOUT COMPRIS: 24 000 km par année inclus • Transport et pré-livraison inclus • Aucuns frais d'administration • Plein d'essence inclus • «Assistance-dépannage» incluse

SENTRA 2006

SPECIAL EDITION

+
on paie
votre premier
versement



modèle SE-R illustré

Ø dépôt de sécurité

- Transport inclus
- Préparation incluse
- Plein d'essence inclus
- Assistance-dépannage inclus

MODÈLE	COMPTANT	PAIEMENT LOCATION 60 MOIS	TAXES	PAIEMENT TAXES INCLUSES
ÉDITION SPÉCIAL 5 VITESSES	Ø	217 ⁰⁰ \$	32 ⁶⁰ \$	249 ⁶⁰ \$
ÉDITION SPÉCIAL AUTOMATIQUE	Ø	228 ⁰⁰ \$	34 ²⁶ \$	262 ²⁶ \$

Les prix incluent tous les équipements suivants **SANS EXCEPTION**

- ✓ Chauffe-moteur
- ✓ Miroirs électriques
- ✓ Siège conducteur à 8 réglages
- ✓ Climatiseur
- ✓ Lecteur CD AM/FM
- ✓ Garde-boue
- ✓ Vitres électriques
- ✓ Prise MP3
- ✓ Essuie-glaces intermittent
- ✓ Portes électriques
- ✓ Banquette rabattable 60/40
- ✓ Tapis
- ✓ Coffre électrique
- ✓ Volant ajustable
- ✓ Et beaucoup plus

*Voir les détails chez Galeries Nissan, les photos peuvent différer.

GALERIES NISSAN

3500, rue CUSSON, SAINT-HYACINTHE
(450) 774-1679

Sameidi 25 mars 2006 - Le Clairon Régional - 3

172481

Finale régionale des Olympiades de la formation professionnelle

Des élèves de trois commissions scolaires se sont opposés afin d'obtenir une place dans l'équipe provinciale lors de la Finale régionale de formation professionnelle en Santé, assistance et soins infirmiers, Dessin industriel et Coiffure à Sorel-Tracy.



Sylvie Beauregard

Décoratrice d'intérieur
conseils couleurs
décoration résidentielle créative
récupération inventive
service à domicile

sylvie.beauregard@hotmail.com

Sylvie Beauregard
Décoratrice d'intérieur
travailleuse autonome
T : 450 501-0833
F : 450 252-5917

1065262

Les médaillés locaux sont : - en Coiffure : Frédérique Paulin-Riopelle (CS de Saint-Hyacinthe), l'argent. En Santé, assistance et soins infirmiers : Josée Petit (CS de Saint-Hyacinthe), l'or; Geneviève Lessard (CS de Saint-Hyacinthe), l'argent.

« La journée a été un succès partout, dans tous les secteurs et sous tous les aspects », a lancé la conseillère pédagogique responsable de l'activité, Suzanne Doiron. « Tous les professeurs, dans toutes les commissions scolaires, sont compétents, dynamiques et passionnés. Toute cette passion est, comme nous le disons

souvent, passée à l'action, et nous sommes convaincus que la Montérégie sera bien représentée à la finale provinciale, du 10 au 13 mai. »

C'était aussi une journée historique pour le programme de Santé, assistance et soins infirmiers, car il s'agissait de la première participation en 15 ans, nécessitant beaucoup de collaboration et d'adaptation.

Les Olympiades de la formation professionnelle et techniques se tiennent à tous les deux ans dans différents centres de formation professionnelle. Les finalistes régionaux participent ensuite à une finale provinciale, puis

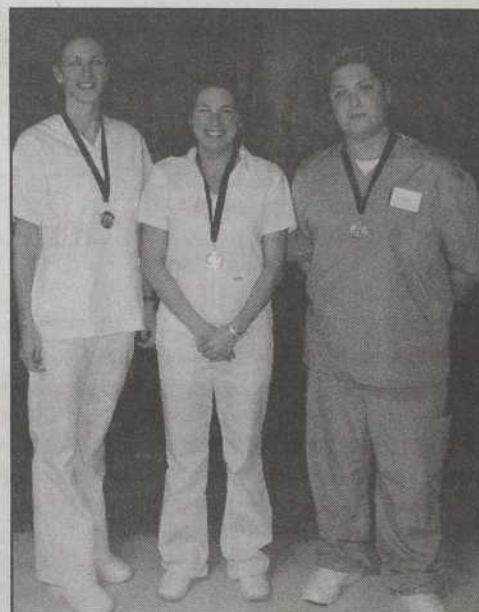

Les médaillés en santé, Josée Petit (Or, Saint-Hyacinthe), Geneviève Lessard (Argent, Saint-Hyacinthe) et Jean-François Dubois (Bronze, de Sorel-Tracy).

nationale, afin d'obtenir une place sur l'équipe internationale.

CÉLIBATAIRES EN FÊTE

Méga party samedi 25 mars et 1er avril

ENTRÉE 10 \$
carte de membre obligatoire 6 \$

Ligne INFO 450 618-0355

Clairon régional

<p>Ce samedi 25 mars dès 18 h 30</p> <p>MÉGA PARTY</p> <p>HÔTEL DES SEIGNEURS</p> <p>1200, rue Daniel Johnson (sortie 130 sud de l'autoroute 20)</p>	<p>Samedi 1er avril dès 18 h 30</p> <p>MÉGA PARTY</p> <p>HÔTEL MORTAGNE</p> <p>1228 rue Nobel, Boucherville, Sortie 92 de l'autoroute 20 ouest (sortie boul. de Mortagne face au Maxi)</p>
---	---

Douville

5259, boul. Laurier Ouest, Saint-Hyacinthe
Tél. : (450) 778-2201

Nouveautés à .99¢ Pour une durée de 6 heures
Films prévisionnés à 12,95 \$ ou 2 pour 19,99 \$

Lundi : nouveautés à 2,49 \$ + tx.
Mardi, mercredi : 1 nouveauté pour 1 régulier gratuit
Jeudi : régulier à 0,50 \$ + tx.
Vendredi, samedi, dimanche : 2 nouveautés pour 1 régulier gratuit

Location d'appareils disponible
(XBOX, XBOX 360, Playstation 2, Game Cube)
Abonnement gratuit

Découvrez

notre nouvelle collection 2006

Une réduction de plus de **2000\$**

en équipements et accessoires de spas!

Forfait "Salon de l'habitation" DIRECTEMENT EN MAGASIN

Beachcomber hot tubs c'est:

- Un confort et un design incomparable
- Le plus grand fabricant canadien de hot tubs (spas)
- L'efficacité écoénergétique conçue pour nos saisons
- Une haute gamme disponible avec plus de 15 modèles

Les **SPAS**

4 saisons

OUVERT A L'ANNÉE

5405, av. Trudeau
Saint-Hyacinthe

En bordure de l'autoroute 20, sortie 130
(450) **774-3388**

Le printemps avec les Jonquilles

Cette année, les Journées de la Jonquille se dérouleront du 29 mars au 2 avril, alors que plus de 750 bénévoles se mobiliseront pour vendre des milliers de jonquilles dans 48 points de vente à Saint-Hyacinthe.

L'objectif de cette campagne est d'amasser 50 000 \$.

« Je reprends le flambeau chaque année avec beaucoup de bonheur, avec la certitude que cette activité de financement va faire bouger les choses pour le mieux, a indiqué Lise Faucher, présidente d'honneur depuis 10 ans. On guérit de plus en plus de gens, mais il y a encore trop d'échecs. Il faut également poursuivre la recherche en matière de prévention, alors que de nouvelles techniques pour faire de la prévention chez les gens à risque sont présentement mises de l'avant. »

En 2005, on avait recueilli 46 500 \$.

L'an dernier, 38 000 nouveaux cas de cancer ont été diagnostiqués au Québec, alors que 19 000 décès étaient attribués à cette maladie.

« Lors des Jours de la jonquille, je vous invite donc à prendre le temps de penser à vos proches, à un parent, à un voisin, à un ami, à un collègue de travail ou à un enfant qui lutte pour sa survie. Je suis sûre que chacun d'entre vous peut mettre un nom et un visage familier sur le cancer. J'ai personnellement la chance d'avoir trois belles petites filles en santé mais je sais que ce bonheur est quelque chose de fragile. Aussi fragile qu'une petite jonquille », a conclu la présidente.

Urgent besoin de bénévoles

Les organisateurs des Jours de la jonquille ont un besoin urgent de bénévoles pour vendre des jonquilles du 30 mars au 2 avril. Si vous disposez de quelques heures le matin, l'après-midi ou le soir, pourquoi ne pas vous proposer! Pour ce faire, il suffit de communiquer avec le bureau de la Société canadienne du cancer au 773-1003.



Photo Patrick Roger, Le Courrier ©

Pascal Milotte, président de la Société canadienne du cancer, Lise Faucher, présidente d'honneur, et le maire Claude Bernier accompagnés d'un groupe de bénévoles.

Le brunch de la Clé sur la Porte

Le dimanche 2 avril aura lieu le 15e brunch annuel au profit de la Fondation de la Clé sur la Porte, sous la présidence d'honneur de Jacinthe Martin, connue pour son implication dans l'organisation des fêtes du 175e anniversaire de Saint-Pie.

« Nous sommes à une ère de haute technologie, où on invente toujours des produits plus performants et où tout est plus rapide, mais malgré toute cette évolution, il y a un mal sournois qui persiste, la violence faite aux femmes et aux enfants, indique Mme Martin. Il importe donc de poser un geste pour donner de l'espoir à ces personnes, et leur montrer qu'il y a d'autres façons d'aimer et d'être aimée. »

Au cours du brunch, une toile de l'artiste-peintre maskoutaine Thérèse Quintal ainsi qu'un manteau d'une valeur de 1 000 \$, remis par Laflamme Fourrure, seront offerts en prix de présence.

« Si nous sommes collectivement d'accord à l'effet de supprimer dans notre société la violence sous toutes ses formes, et en particulier celle dont sont victimes les femmes et les enfants, il faut aussi convenir qu'il reste beaucoup à faire, a indiqué le maire Claude Bernier. Et il importe de le faire tout en poursuivant les efforts d'éducation pour



Photo Patrick Roger, Le Courrier ©

Le maire Claude Bernier en compagnie de Normand Bergeron, président de la fondation, Jacinthe Martin, et Danielle Dubus, coordonnatrice à la Clé sur la Porte.

briser le cercle vicieux que cette violence représente pour plusieurs de nos concitoyens. »

La Clé sur la Porte offre des services d'hébergement et de soutien aux fem-

mes et enfants victimes de violence. Au cours de l'année 2004-2005, la maison a accueilli 144 femmes et 114 enfants pour un séjour d'une durée moyenne de 25 jours.

L'organisme donne également des ateliers de prévention à la violence dans les relations amoureuses dans les écoles, ainsi que de la formation en dépistage de la violence auprès des intervenants en milieu préscolaire.

Les billets pour le brunch sont disponibles au coût de 60 \$, à la Clé sur la Porte au 774-1843.

Depuis 28 ans, toujours les mêmes privilèges

Simon Chang
Eric Alexandre
Joseph Ribkoff
Proportion Petite
Conrad C

BOUTIQUE
Susan

UN VÊTEMENT À VOTRE IMAGE

Fermé le mercredi

1680, Aristide St-Hyacinthe 778-0204

1033811

8 SALLES
Galeries St-Hyacinthe
773-9492

cinéma
Saint-Hyacinthe

www.cinema8.qc.ca

Concepteur: Signet

PROGRAMMATION JUSQU'AU JEUDI 30 MARS 2006

<p>DÈS MAINTENANT : CRAZY Tous les jours : 13h15 - 15h30 - 18h55 - 21h30</p> <p>DÈS MAINTENANT : L'INFORMATEUR Tous les jours : 13h10 - 16h00 - 18h50 - 21h35</p> <p>2E SEMAINE : L'HOMME C'EST ELLE Tous les jours : 13h20 - 15h50 - 19h10 - 21h30</p>	<p>2E SEMAINE : V POUR VENDETTA Tous les jours : 13h05 - 15h55 - 18h45 - 21h25</p> <p>3E SEMAINE : QUELLE VIE DE CHIEN Tous les jours : 13h30 - 15h45 - 19h00 - 21h05</p> <p>3E SEMAINE : FAUX DÉPART Tous les jours : 13h25 - 15h35 - 19h00 - 21h15</p>	<p>4E SEMAINE : 16 RUES Tous les jours : 15h50 - 19h05 - 21h40</p> <p>5E SEMAINE : HUIT EN-DESSOUS Tous les jours : 13h00 - 15h40 - 18h40 - 21h20</p> <p>5E SEMAINE : LA PANTHÈRE ROSE Tous les jours : 13h35</p>
---	--	---

Du lundi au vendredi en après-midi 5.75\$

DE RETOUR
CRAZY

NOUVEAUTÉ
L'INFORMATEUR

Tout le monde a ses secrets...
L'ÉLÉPHANT

V POUR VENDETTA

TIM ALLEN
QUELLE VIE DE CHIEN

faux départ

16 RUES

Disney
HUIT EN DESSOUS

CHERCHEZ L'ERREUR!
LA PANTHÈRE ROSE

Samedi 25 mars 2006 - Le Clairon Régional - 5

Concours d'art oratoire : PHD prête pour la finale régionale!

Au terme d'un débat animé permettant d'évaluer les qualités d'orateur des élèves de la cinquième secondaire, des membres du personnel de la polyvalente Hyacinthe-Delorme ont désigné quatre élèves qui agiront comme représentants de l'institution d'enseignement lors de la finale régionale du concours d'art oratoire. Ce sont Marie-Michèle Duval, Marie-Pier Lemelin, Guillaume Lemieux et Vanessa Mc Duff qui ont été choisis pour remplir ce rôle lors de l'événement qui se tiendra au Cégep de Saint-Hyacinthe, en mars prochain.

Les élèves de la cinquième secondaire se préparaient depuis le début de la présente année scolaire pour la finale locale en peaufinant leur discours. Leur aisance et leurs propos ont vivement impressionné les spectateurs qui sont venus nombreux pour les entendre. Leur talent d'orateur a aussi rendu honneur à leurs entraîneurs, soit Oscar Baron et Jean-François Dalpé et Isabelle Guertin, tous enseignants à la PHD.

Les quatre finalistes de la polyvalente Hyacinthe-Delorme, qui se partagent



À l'avant, les élèves Marie-Michèle Duval, Vanessa Mc Duff et Guillaume Lemieux. À l'arrière, Rita Toussaint, de la Caisse populaire Les Salines, Marie-Pier Lemelin, élève, Jean-François Dalpé, Oscar Baron et Isabelle Guertin, entraîneurs et Gilles Charest, directeur de l'école.

une bourse de 300 \$ offerte par la Caisse populaire Les Salines, affronteront donc, d'ici quelques jours, les élèves de sept autres institutions scolaires. Ils devront alors débattre d'un thème de fond,

soit Devrait-on imposer un quota de musique francophone à la radio?

Le concours d'art oratoire veut souligner l'importance accordée à la maîtrise de la langue et de la pensée, de même qu'à la communication et à l'argumentation dans la formation des élèves.

LUSSIER
PONTIAC BUICK GMC

Nomination

M. Guy Lussier, propriétaire de Lussier Pontiac est fier de vous annoncer la nomination de Jean-Jacques Gosselin en tant que coordonnateur aux ventes. Fort de ses nombreuses années dans le milieu de l'automobile et de l'agriculture, M. Gosselin relève un nouveau défi en gestion des ventes, il assumera le lien avec les gens d'affaires de la région ainsi que les PME en plus de continuer à servir sa propre clientèle. M. Gosselin se fera un plaisir de bien vous conseiller dans l'achat de votre prochain véhicule.



1072896

3000, rue Dessaulles 450-778-1112

M. Jean-Jacques Gosselin

AVIS DE NOMINATION



Nathalie Paré, décoratrice

BMR Conrad Laflamme est fier d'annoncer la nomination de Mme Nathalie Paré à titre de décoratrice d'intérieur.

Mme Paré possède plusieurs années d'expérience dans le domaine de la décoration. Grâce à ses nombreuses réalisations, elle saura répondre à vos attentes et bien vous conseiller dans vos projets. Vous pouvez venir la rencontrer ainsi que toute l'équipe de la Boutique Inspiration pour une consultation ou une visite à domicile.

Au plaisir de vous accueillir,

BMR Conrad Laflamme inc.

Le leader en matériaux depuis 1949

16755, av. St-Louis
Saint-Hyacinthe
450-773-2569

1072789

centre de santé
Justine P. Bureau enr.
ORTHOTHÉRAPEUTE

- Massothérapeute
- Kinésithérapeute
- Orthothérapeute



Justine Pincince Bureau

C'est avec fierté que je vous annonce l'ouverture de mon Centre de Santé où il me fera plaisir d'offrir mes services de:

- massage de la femme enceinte et du bébé
- enveloppements (algues, boue, chocolat)
- drainage lymphatique, réflexologie, massage (suédois, sportif, thérapeutique)
- kinésithérapie et orthothérapie (traitement des muscles et articulations).

Née à St-Hyacinthe, fille d'Isabelle Pincince et de Claude Bureau, ayant complétées mes études secondaires à l'école St-Joseph, j'ai gradué en 2005 de l'Académie de massage scientifique de Brossard et je suis maintenant membre de l'Ordre des orthothérapeutes du Canada.

Je désire donc souhaiter la bienvenue à tous et je suis située au

3985 boul. Laurier O. (secteur Douville), adjacent aux locaux du dentiste.

Tél.: 450 223-0322

1072778

Confort - Santé - Sécurité

COMPLEXE POUR RETRAITÉS ACTIFS



SPÉCIAL D'OUVERTURE PROMOTION

*Louez un logement avant le 1er juillet 2006 et nous supporterons financièrement votre avis de résiliation de bail de 3 mois
*certaines conditions s'appliquent

La belle vie commence ici!

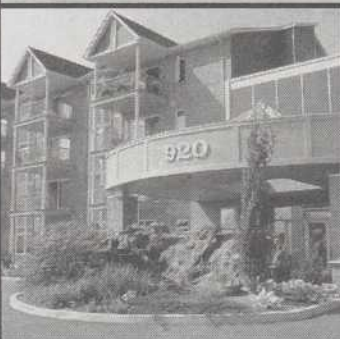

À Surveiller
Ouverture prochaine
Unité de soins légers et
Chambre de convalescence



SERVICES : Centre médical, magnifique salle à manger L'Oasis, piscine intérieure et sauna, salle de jeux, pharmacie, dépanneur, salon de coiffure, centre de conditionnement physique, café internet, etc.

1072008



À LOUER
LOFTS 1^{1/2} - 2^{1/2}
LOGEMENTS 3^{1/2} - 4^{1/2}

*Venez nous rencontrer sur place pour obtenir l'information sur notre promotion

Tél. : 250-VIVE (8483)



920, boul. Casavant est, Saint-Hyacinthe www.leauvive.ca **OUVERT 7 JOURS**

Chers clients(es) je suis heureuse de vous accueillir au sein d'une nouvelle équipe dynamique...

Studio



Coiffeures inc.

Au plaisir de vous revoir au
STUDIO G COIFFEURS INC.
Lysa Napoletano
(Styliste, coloriste)

Studio G Coiffeures inc.
2495, av. Ste-Anne
Saint-Hyacinthe
450-252-6363



CONCEPT URBAIN, PROFESSIONNEL, AVANT-GARDE...

1072470

Transport adapté : un code pratique

La Direction de l'Est-de-la-Montérégie du ministère des Transports du Québec a procédé le 8 mars dernier au lancement du Code de pratique en transport adapté à l'intention des intervenants de sa région.

Le lancement réunissait des représentants des municipalités, des municipalités régionales de comté, des organismes de transport adapté, du ministère des Transports, de l'Office des personnes handicapées du Québec ainsi que des usagers de l'Est-de-la-Montérégie.

Le Code de pratique en transport adapté est le fruit d'une collaboration de la Direction de l'Est-de-la-Montérégie du Ministère et des participants à la Table de concertation Montérégie-Est en transport adapté, une instance composée des directeurs et coordonnateurs des services de transport adapté des organismes desservant la région.

Ce document vient répondre aux attentes des représentants des organismes de la Table de se doter d'un cadre de référence pour l'ensemble du territoire. Le code vise à uniformiser les standards,

de même qu'à établir clairement les devoirs et responsabilités de chacun des intervenants, afin d'offrir aux personnes handicapées de la région un service de transport adapté de qualité et sécuritaire.

Sur le territoire de l'Est-de-la-Montérégie, 11 organismes de transport adapté assurent des services à près de 5 500 personnes dans 86 municipalités, soit 94,5 % des municipalités de la région.

Le ministère des Transports contribue de plusieurs façons à la mise en place de services de transport adapté, notamment grâce au Programme d'aide gou-

vernementale au transport adapté aux personnes handicapées mis sur pied en 1979. Le Ministère fournit une aide financière aux sociétés de transport en commun ainsi qu'aux organisations municipales qui maintenant doivent se doter d'un service de transport répondant aux besoins des personnes handicapées. À la Direction de l'Est-de-la-Montérégie, des subventions de 4,3 millions de dollars ont été versées en 2004, marquant une nette progression des sommes accordées ces dernières années.

MATELAS ROBERT
NOTRE DIFFÉRENCE...
L'EXPÉRIENCE

À VOTRE SERVICE DEPUIS 88 ANS

Tout nouveau
2006

Sealy

Service de livraison et d'installation gratuit
Retrait de l'ancien lit gratuit

Heures d'ouverture :
Lundi, mardi, mercredi : 9 h à 17 h 30
Jeudi, vendredi : 9 h à 21 h
Samedi : 9 h à 17 h
Dimanche : 12 h à 16 h 30

590, ave de la Concorde Nord
Saint-Hyacinthe
(450) 774-4787

1072166

FINANCIÈRE BANQUE NATIONALE

Nous gérons les placements les plus importants au monde : les vôtres !

 Stéphane Massé, directeur	 André Croteau	 Claude Rémillard	 Isabelle Bessette	
 Michel Barbeau	 Francis Bousquet	 Pierre Massé	 Brian R. Gagné	 Frédéric Morneau
 Martin Dubreuil	 Guy D'Astous	 Patrick Lagacé	 François Loiselle	 Jean-François Bousquet

1355, rue Gauvin, suite 4100 Saint-Hyacinthe
Tél. : (450) 774-5354
Sans frais : 1-800-474-5354
Fax : 450-774-8798

Maintenant sur Internet! La source d'information la plus complète sur le RER: <http://www.financierebn.com>

Membre FCPE

1064229

L'Original

3 pour 1

F. FARHAT LUNETTERIE

toujours en vigueur *Pour plaire à tout prix !*

774-3900

1375, rue Gauvin, SAINT-HYACINTHE
Face au Restaurant Le Four (coin Boul. Laframboise et Gauvin)

1060362

Samedi 25 mars 2006 - Le Clairon Régional - 7

Le Centre Louise Bibeau se relocalise

Le Centre Louise Bibeau offre des services de répit et de dépannage aux familles vivant avec une personne ayant une déficience intellectuelle. Présentement situé sur la rue Payan, l'organisme se prépare à déménager sur la rue Mailhot, près de l'école Fadette.

En 2005, le Centre Louise Bibeau a acquis un terrain de 12 000 pieds carrés sur la rue Mailhot, appartenant aux Soeurs de la Présentation de Marie. Juste à côté sera éventuellement érigé le nouveau bâtiment de la Maison de la famille maskoutaine.

À l'heure actuelle, le projet qui s'élèvera à près de 600 000 \$ affichait un manque à gagner de 150 000 \$ en financement. L'organisme fait appel à la

générosité du milieu maskoutain pour mener à terme ce projet.

« Nous voulons rencontrer des donateurs potentiels et leur faire connaître le Centre, car souvent, les gens ne savent pas ce que nous faisons, qui nous aidons », de dire Yves Plante, membre du c.a. de l'organisme.

Le projet est piloté par Duclos Fournier Architectes et aucune date n'est encore fixée quant au déménagement de l'organisme.

La qualité avant tout

Le Centre offre actuellement neuf places de répit, ce qui sera toujours le cas dans le nouveau bâtiment.

Ouvert 24 heures sur 24, le Centre Louise Bibeau est une des rares maisons de répit en déficience intellectuelle accessible aux personnes multihandicapées. Les services de répit peuvent être offerts pour quelques heures seulement (halte-répit après l'école, dimanches animés...) jusqu'à plusieurs jours consécutifs (vacances des parents, weekend...).



Photo Robert Gosselin, Le Courrier

Yves Plante, Sylvie Gazaille et Hélène Montreuil présentent la nouvelle façade du Centre sur la rue Mailhot.

Pour en savoir plus sur le Centre une aide financière à l'organisme, il est possible de téléphoner au 773-7321.

Le Clairon

REGIONAL DE SAINT-HYACINTHE FONDÉ EN 1912

www.leclairon.qc.ca
Hébdomadaire régional à circulation gratuite publié chaque semaine, le samedi, par DBC COMMUNICATIONS INC.
Imprimé par Imprimerie Transcontinental SENC division Transmag, 10807, rue Mirabeau, Ville d'Anjou (Québec) H1J 1T7.
Dépôt légal: Bibliothèque nationale du Québec (d) 765366
Courrier de la 2^{ème} classe - "Autorisation 7634"
Port de retour garanti

Heures de tombée
Annonces commerciales: jeudi 11 hres
Annonces classées: jeudi 16h30
Communiqués: mercredi 16h30

Éditeur: Benoit Chartier
Directeur de publicité: Guy Roy
Publicitaires:
• Louise Beauregard • Gérard Leblanc
• Sylvie Beauvage • Paul Paradis
• Nadine Chicoine • Norbert St-Martin
• Luc Desrosiers • Bernard St-Pierre
• Johanne Lafontaine • Isabelle St-Sauveur
Secrétaires de publicité:
• Linda Douville
• Marlène Laurence
Directrice de production: Josée Cusson
Directeur de technologie: Normand Gonneville
Contrôleur: Monique Laliberté
Directeur du tirage: Claude Gaudreau

Abonnement: 120,00 \$ + taxes par année
655, rue Ste-Anne, Saint-Hyacinthe J2S 5G4
Téléphone: 450 773-6028 Télécopieur: 450 773-3115
Courriel: Salle de rédaction: redaction@leclairon.qc.ca
Publicité: publicite@courrierclairon.qc.ca

Le journal Le Clairon régional de Saint-Hyacinthe est membre de:



Publié par: DBC COMMUNICATIONS INC.
Site web: www.dbccomm.qc.ca Courriel: admin@dbccomm.qc.ca

Distribution effectuée par: Distribution DBC 450 773-3190

Distribution certifiée par: Office de distribution certifiée Samson Bélaire Deloitte & Touche Vérificateurs

Tirage: 35 748 copies



Toute reproduction des annonces ou informations est interdite.

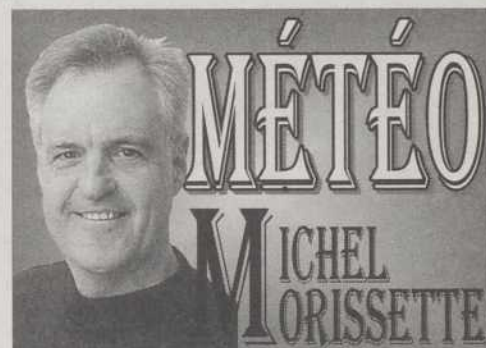

Samedi
Min.: 0° Max.: 9°
Nuageux avec éclaircies et possibilité d'averses

Dimanche
Min.: -1° Max.: 5°
Ensoleillé avec passages nuageux

Lundi
Min.: -4° Max.: 6°
Ensoleillé

Normale pour la période: -3° et 6°

Levers et couchers du soleil:

Date	Lever	Coucher	Durée
25 mars	5 h 46	18 h 11	12 h 25
26 mars	5 h 44	18 h 12	12 h 28
27 mars	5 h 42	18 h 13	12 h 31

771-BEAU
24 HEURES SUR 24
GRATUIT
Prévisions météo détaillées pour Saint-Hyacinthe

La journée des malades

aux Mercredis d'Élisabeth

Mercredi, le 29 mars 2006

Invitation spéciale à toutes les personnes malades ou handicapées



Vénérable Elisabeth Bergeron

À 15 h 45,
À la chapelle de la maison mère,
805, av. Raymond, Saint-Hyacinthe

Info: Tél.: (450) 773-6067 ceb@sjsh.org

Eucharistie et réflexions sur la vie d'Élisabeth Bergeron, fondatrice des Soeurs de Saint-Joseph de Saint-Hyacinthe

Bénédictio des malades

Entrée adaptée et ascenseur par la cour arrière, rue De La Bruère

BOUCHERIE LETENDRE
6485, boul. Laframboise, Saint-Hyacinthe
796-5850

Du mercredi 29 au samedi 1^{er} avril

Ouvert samedi de 8h30 à 13h

Cubes de boeuf à mijoter **3 09\$** lb

Saucisses fumées Lafleur **2 19\$** lb

Foie de veau tranché **4 99\$** lb

Poitrine de poulet désossée fines herbes **4 99\$** lb

Cretons maison **3 69\$** lb

Bacon tranché **2 69\$** lb





Desjardins et Centraide

Les caisses Desjardins et leurs employés du territoire ont versé 84 134 \$ à Centraide Richelieu-Yamaska. On reconnaît : Denis Lafrenière, vice-président Soutien au développement des affaires Richelieu-Yamaska, Fédération des caisses Desjardins du Québec; Sylvain Chassé, directeur de campagne, Centraide Richelieu-Yamaska; et Pierre Grenon, président des représentants des caisses Desjardins Richelieu-Yamaska.



Débat oratoire à l'ESSJ

Les quatre grands finalistes de la Finale locale du Débat Oratoire de l'École Secondaire Saint-Joseph sont Jade Laplante, Maxime Giard, Magalie Chauvin et Angélique Patterson. Ils sont accompagnés de Nicole Desloges des Caisses Desjardins. Ces élèves représenteront leur école lors de la finale régionale qui se tiendra le mercredi 29 mars au Cégep de Saint-Hyacinthe.

LE SERVICE

Silhouette®



... plus légère
qu'une carte
de crédit.

Venez rencontrer notre équipe professionnelle et passionnée

Vision EXPERT

La vision, à tout prix

OPTOMÉTRISTES

Examen de la vue complet.
Vaste choix de lunettes et verres de contact.



Raphaël Archambault-Girouard
Gagnant du concours de dessin
Il a reçu un bon d'achat
de 20\$ dans une librairie

4810, rue des Seigneurs est, Saint-Hyacinthe
(secteur Sainte-Rosalie)

Tél. : (450) 799-4337

Le Compte Surintérêt^{MC} Altamira



- ✓ Un intérêt quotidien plus élevé : 3,25 %
- ✓ De l'intérêt sur la totalité de vos fonds
- ✓ Ni frais de compte ni commission
- ✓ Pas de solde minimum
- ✓ Votre argent est toujours disponible : il n'est pas immobilisé
- ✓ Admissible pour les REER, et les REEE
- ✓ Admissible pour l'assurance-dépôts de la SADC

3,25 %, faites la comparaison : son rendement est supérieur.

SERVICES DE PLACEMENT
Altamira

Faites mieux travailler votre argent. Appelez-moi aujourd'hui pour ouvrir votre Compte Surintérêt Altamira.



André Cantin, ADM. A., PL. FIN., conseiller en placement

Yves Gauvreau, B.A.A., conseiller en placement

1355 rue Gauvin - bureau 100
Saint-Hyacinthe (Québec) J2S 8W7

Tél.: (450) 223-1673

Tél. sans frais: 1 888 313-6150

Desjardins
Valeurs mobilières
Membre FCPE

Le taux d'intérêt est un taux annuel. Il peut être modifié sans que vous en soyez directement informé. Altamira dépose l'argent que vous placez au Compte Surintérêt à un compte ouvert pour vous à la Banque Nationale du Canada, laquelle est membre de la Société d'assurance-dépôts du Canada (SADC). Les comptes Surintérêt sont couverts par l'assurance de la SADC conformément aux règles de cet organisme. L'intérêt est calculé au jour le jour sur le solde de votre compte Surintérêt; il est crédité mensuellement. Altamira agit en qualité de mandataire pour les dépôts de la Banque Nationale, qui lui verse une commission. Altamira peut partager cette commission avec d'autres courtiers qui recueillent des dépôts pour le Compte Surintérêt. Altamira communique votre nom, votre adresse et votre numéro d'assurance sociale à la Banque Nationale pour qu'elle puisse ouvrir et administrer un compte à votre nom. La Banque Nationale traite ces données conformément aux lois visant la protection des renseignements personnels. « Compte Surintérêt Altamira » et « Altamira » sont des marques déposées de Services de placement Altamira Inc. Services de placement Altamira Inc. a autorisé l'utilisation de son logo dans cette publicité et en a partagé les frais.

1072653

HABIT À PARTIR DE

149\$ • 199\$ • 229\$

NOUVEAU HABIT POINT ZÉRO

bal de finissant

M E R C E R I E

G. Brabant

410, av. de L'Hôtel-Dieu
Saint-Hyacinthe, Centre-ville
Tél.: (450) 774-7131L
gbrabant@qc.aira.com

LOCATION

200 TOXEDOS
EN MAGASIN

Portez ce que vous essayez

AUSSI DÉPOSITAIRE DE

FREEMAN SYD SILVER
FORMALWEAR JEWELRY 2005

1072237

Commémoration du décès de Jean-Paul II

Jacques Vincent organise, le samedi 1er avril, une cérémonie spéciale soulignant le 1er anniversaire du décès du pape Jean-Paul II.

Cette rencontre débutera à 13 h 30 et se tiendra autour de la croix installée sur son terrain au 115, rue Phaneuf, à Saint-Denis-sur-Richelieu.

Si notre devise est « Je me souviens », alors pourquoi ne pas commémorer non seulement le décès de sa sainteté le pape Jean-Paul II, qui fût si humble, mais aussi tout ce qu'il a accompli de son vivant en portant sa croix par amour et bonté envers tous et chacun.

« La moindre des choses serait de lui témoigner notre reconnaissance en participant à cette belle rencontre autour de la croix de St-Vincent qui symbolise toute

l'oeuvre de Jean-Paul II », dit M. St-Vincent.

C'est donc dans la prière et les chants que nous concrétiserons toute notre gratitude envers Jésus et Ste-Anne d'avoir déversé dans ce coeur de pape, tant d'amour pour nous. Il y aura bénédiction de la croix, suivie d'une minute de silence. Il y aura des invités surprises pour agréments le tout.

Faisons tout en notre pouvoir pour que ce pape ne tombe pas dans l'oubli. M. St-Vincent invite la population à venir en grand nombre. S'il vous plait, apportez vos chaises. En cas de pluie, l'activité se déplacera à l'église.

VENTILATION MASKA 2005

RÉSIDENTIEL" COMMERCIAL" INDUSTRIEL Patrick Janelle prop.

POUR VOTRE CONFORT, PASSEZ L'ÉTÉ AU FRAIS

• **Climatiseur avec nouveau réfrigérant en vente dès maintenant.**



- Vente & Installation
- Climatiseur (central, mural)
- Dépositaire des produits - L.G. - Lincoln
- thermopompe (central, mural)

Sur rendez-vous, communiquez avec nous au (450) 774-6543 ou 799-0379

Au plaisir de vous servir très bientôt!



1072469

MARCHE Viand'O.bec inc. plus

Plus qu'une boucherie

Valide du 27 mars au 2 avril 2005

Poitrines de poulet désossées dégraissées 3.99\$ / lb 8.80\$ / kg	Tournedos de longe de porc désossé ail et miel 2.99\$ / lb 6.59\$ / kg	Bifteck Chateaubriand 3.99\$ / lb 8.80\$ / kg
Souvlakis de porc 50g 50¢ ch.	Côtelettes de porc désossées ou papillons 2.99\$ / lb 6.59\$ / kg	Rôti de bout de longe de porc désossé 2.69\$ / lb 5.95\$ / kg
Foie de veau de lait frais tranché 7.49\$ / lb 16.51\$ / kg	Remplissage 18 L d'eau purifiée 99¢	Sucre 2 kg 1.99¢ ch.
Poulet pressé Gaspésien 2.69\$ / lb 5.95\$ / kg	Bananes 37¢ / lb 81¢ / kg	Échalotes USA 3/97¢
Jambon à l'ancienne Schneiders 4.49\$ / lb 9.90\$ / kg	Oignons 2 lb 57¢	Mini-carottes 12 oz 87¢
Poulet chaud B.B.Q. 5.99\$ + tx.		

CARREFOUR DES CASCADES

1245, rue des Cascades, Saint-Hyacinthe

774-5404

HEURES D'OUVERTURE:

Lundi au mercredi: 8 h 30 à 19 h
jeudi - vendredi 8 h 30 à 21 h
Samedi et dimanche: 8 h 30 à 18 h

1053038

1053038

TONUS MAX • TONUS MAX • TONUS MAX • TONUS MAX • TONUS MAX

FERME ET SEXY pour l'été

Tonus max

Nouveau Suivi personnalisé pour hommes et femmes de tout âge. (en groupe limité)

- ★ Programme d'entraînement
 - cardio
 - musculaire
- ★ Suivi alimentaire
- ★ Contrôle du poids
 - Pesée
 - Prise de mensurations
- ★ Activités de groupe

• Tonus musculaire augmenté
• Métabolisme de base plus efficace
• Condition physique améliorée
• Remise en forme

Affinez votre taille, raffermissez, sculptez, découpez vos muscles!!

Un entraîneur à l'écoute de vos besoins.

SESSION 12 SEMAINES
DÉBUT 3 AVRIL 2006
situé local Gymax

Pour informations (450) 774-6538

TONUS MAX • TONUS MAX • TONUS MAX • TONUS MAX • TONUS MAX

ÉCOLE DE KARATÉ GUY BRODEUR ENR.



JIU-JITSU KARATÉ

SESSION PRINTEMPS débutant 28 mars

IL N'Y A PAS D'ÂGE POUR APPRENDRE LES ARTS MARTIAUX

ADOS ET ADULTES EN SEMAINE le midi et le soir

Enfants de 5 à 9 ans le samedi

778-7070



JIU JITSU (autodéfense)

vendredi 20 à 21 h

INSCRIVEZ-VOUS DÈS MAINTENANT

Comment bien communiquer avec son enfant

Le comité des parents de la Commission scolaire de Saint-Hyacinthe vous invite à la conférence : « Ado 101 ; comment bien communiquer avec son enfant et comment l'aider à mieux se connaître »

Cette activité se tiendra le mercredi 19 avril, à 19 h 30 au centre de documentation de la Polyvalente Hyacinthe-Delorme.

À l'aide du concept des intelligences multiples, apprenez à mieux interagir avec votre enfant, développer une communication efficace ainsi que l'aider à mieux se comprendre. Nous aborderons les différents types d'intelligence ce qui vous permettra d'identifier les forces de vos enfants et de trouver des pistes d'action afin de vivre une relation harmonieuse.

Une conférence dynamique et interactive. De nombreux exemples concrets y seront apportés qui tiennent compte du vécu réel des parents d'aujourd'hui. Elle convient aux parents d'enfants âgés de 9 à 14 ans et autant à ceux qui élèvent leurs enfants en couple ou seuls.

Elle sera offerte par Nathalie Allard, qui est dans le domaine scolaire depuis 15 ans, elle est aussi formatrice et directrice d'école. Mme Allard anime des clubs de parents depuis six ans sur plusieurs sujets dont l'estime de soi, la discipline, la communication efficace et l'intelligence émotionnelle.

Des chorales chantent Centraide

Centraide Richelieu-Yamaska invite la population à une soirée pour souligner son 50e anniversaire ce samedi 25 mars, à 20 h. « Des chorales chantent Centraide » sera présenté à la Cathédrale de Saint-Hyacinthe avec la participation de

200 choristes des ensembles vocaux suivants : Au fil des Voix de l'Eau de Saint-Marc-sur-Richelieu, L'Air du Temps de Marieville, Les Petits Chanteurs de Granby et Vox Mania de Saint-Hyacinthe. 773-6679.

Venez jouer aux quilles

FORFAIT FAMILLE
Samedi et dimanche de midi à 18 h 00

- 2 heures de quilles
- Souliers inclus
- 1 adulte et 2 enfants min.

32.95\$* taxes incluses

* Enfant moins de 12 ans

FORFAIT 4 A 6
Lundi au vendredi

- 2 heures de quilles
- Minimum 2 joueurs par allée

17\$* ou **6\$*** par allée taxes incluses

ÇA ME DIT DÉJEUNER
Tous les samedis matin

- 3 heures de quilles
- Déjeuner inclus
- Minimum 2 joueurs par allée

11.50\$* par joueur taxes incluses

FORFAIT SAMEDI MATIN
Tous les samedis matin

- 3 heures de quilles
- Souliers inclus pour enfant 12 ans et moins

8\$* par joueur taxes incluses

Pour vos partys de fin de saison.

(Ligues sportives ou autres)



9 choix de repas chauds ou froids
3 salles de réception de 20 à 130 personnes
Une formule gagnante, une soirée magnifique.

5550, Trudeau Saint-Hyacinthe
inf : **774-3335**



Résidence Funéraire Mongeau

1115 Girouard Ouest, Saint-Hyacinthe (Québec) J2S 2Y9 • Tél.: (450) 774-8000
244 Saint-Paul, Saint-Pie, (Québec) J0H 1W0 • Fax : (450) 774-9040
Courriel: info@maisonfunerairemongeau.com

UNE RÉSIDENCE FUNÉRAIRE DIGNE
DE VOTRE CONFIANCE DEPUIS PLUS DE 80 ANS.



Richard Thibault

Venez me rencontrer
à notre kiosque
des Galeries St-Hyacinthe
du lundi 3 avril 2006
au samedi 8 avril 2006.

Je me ferai un plaisir de répondre
à vos questions au sujet
des préarrangements funéraires et
sur notre guide de planification personnel.

Oui j'aimerais recevoir de l'information sur le sujet. S'il vous est impossible de venir nous rencontrer, s'il vous plaît retournez ce coupon et ce sans aucune obligation de votre part.

Nom : _____
Adresse : _____
Code postal : _____
Téléphone : _____

CENTRE DES ARTS

Prochainement

Salle Desjardins • Espace RONA

450.778.3388

1705, rue Saint-Antoine
centredesarts.ca



Anne Roumanoff

Reporté au dimanche humour
Dimanche 2 avril
20 h
FOLLEMENT ROUMANOFF
30 \$



Jean-Marc Chaput

Judi 25 \$
6 avril
20 h



Éric Lapointe

Vendredi 34 \$
7 avril
20 h

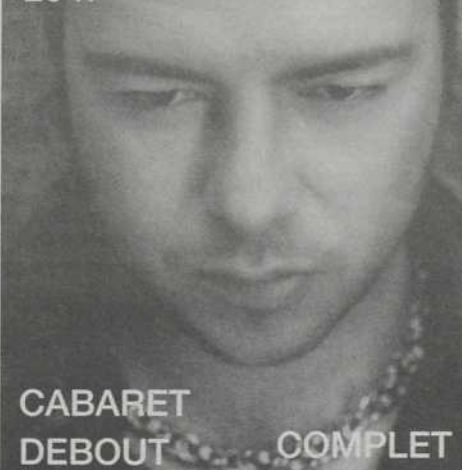

CABARET
Juliette-Lassonde
Les Zapartistes
Jeudi 30 mars 24 \$
20 h
les invasions lucides
COMPLET

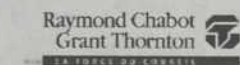
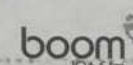

Samedi 25 mars 2006 - Le Clairon Régional - 11

Spécial
Véhicules légèrement utilisés

SIMARD ★
LES AUTOMOBILES SIMARD INC.

Véhicules usagés

CHRYSLER NEON 2002



à partir de
8 995 \$ ou
48 \$/sem.
tout inclus.

33 000 km, tout équipé, chargeur CD,
vitres électriques, miroir élect.

CHRYSLER NEON 2002



à partir de
8 995 \$ ou
48 \$/sem.
tout inclus.

49 000 km, bleu, miroir élect.,
téléverrouillage, roues en alliage

CHRYSLER SEBRING 2002



à partir de
8 995 \$ ou
48 \$/sem.
tout inclus.

choix de couleurs, bien équipé, vitres,
air, bois, rég. vitesse, roues en alliage

MERCURY SABLE LS 1997



Spécial
5 500 \$

88 000 km, très propre, groupe élect., vitres, air,
rég. vitesse, roues en alliage.

DODGE CARAVAN 1996



Spécial
3 995 \$

air climatisé, rég. vitesse, miroirs électriques, fenêtres
teintés. A qui la chance!

CHRYSLER PT CRUISER LTD 2002



Spécial
9 995 \$ ou
53 \$/sem.
tout inclus.

tout équipé, vitres, air, rég. vitesse, sièges chauffants en
cuir, roues chromées, phares antibrouillard et bien plus.

CHRYSLER INTREPID 1999



Rég.
6 995 \$
Super spécial
5 995 \$

V6, 2.7L, vitres, air, rég. vitesse, démarreur à distance,
sièges baquets arrière.

DODGE CARAVAN SPORT



Spécial
6 495 \$

3.8 L, démarreur à distance, groupe élect., air, rég.
vitesse, roues en alliage, ordinateur de bord et bien plus...

Là où le service fait la différence
5655, rue TRUDEAU
SAINT-HYACINTHE (PARC INDUSTRIEL)
Tél. 773-6657 Mtl 514-336-2727

Chloé Sainte-Marie à l'ITA

L'association étudiante de l'ITA, campus de Saint-Hyacinthe et l'équipe d'enseignants en formation générale vous invitent à rencontrer Chloé Sainte-Marie.

L'artiste parlera de la poésie qu'elle interprète sur ses albums, mais aussi de celle qui la nourrit dans son quotidien. Elle sera accompagnée d'un guitariste pour ponctuer la discussion de quelques-unes de ses interprétations.

Son dernier album « Parle-moi » lui a valu des critiques élogieuses. Son deuxième album, Je marche à toi, lui a valu un Félix. Elle puise dans l'univers de Gaston Miron, Roland Giguère, Patrice Desbiens, Gilles Carle, pour ne nommer que ceux-là.

Cette rencontre s'inscrit dans une tradition entamée cet automne avec la visite de Raoul Duguay. La professeu-

re de littérature Ingrid Gagnon avait cogné à la porte de l'association des élèves pour leur proposer d'organiser des activités culturelles. Elle y a trouvé une ouverture et une collaboration qui porte fruit. L'agriculture continue de rimer avec culture!

Chloé Sainte-Marie sera donc au café étudiant de l'ITA au 3230, rue Sicotte à Saint-Hyacinthe, le mercredi 5 avril, entre 17 h et 19 h. Vous n'avez qu'à vous présenter et à vous laisser charmer par la voix et les couleurs de Chloé Sainte-Marie.



Un message du Club de soccer Inter

À la suite du décès de Jocelyn St-Pierre, dont le numéro de téléphone est publié dans l'édition du mois de mars du Bulletin « Au cœur du Maskoutain », la direction du Club de soccer l'Inter invite les amateurs de soccer à rejoindre dorénavant l'organisation au 252-2582. Vous pouvez également visiter le site Internet www.intersthyacinthe.com. Merci de votre collaboration.

MARCHÉ Dessaulles

SUPER VENTE du 27 mars au 2 avril 2006

MÉGA SPÉCIAUX

Viandes fraîches

TOMATES ROUGES DE SERRE

89¢ lb **1.96\$** kg

CHOU-FLEUR OU BROCOLI

98¢ ch.

ANANAS GOLDEN

1.98¢ ch.

CÔTELETTES DE PORC (coupe du centre)

1.79¢ lb **3.95\$** kg

LAITUE ROMAINE OU EN FEUILLES

98¢ ch.

CÉLERI

98¢ ch.

POMMES ROUGES OU JAUNES délicieuses

79¢ lb **1.74\$** kg

RÔTI DE PORC, bout filet ou bout côtes délicieuses

1.49\$ lb **3.28\$** kg

ÉCHALOTES

3/99¢

FÈVES GERMÉES (chop suey)

69¢ lb **1.52\$** kg

PAMPLEMOUSES ROSES

3/99¢

POITRINES DE POULET avec dos

2.29\$ lb **5.05\$** kg

RADIS EN FEUILLES FRAIS

2/98¢

MELON D'EAU sans pépins nouvelle récolte

69¢ lb **1.52\$** kg

ORANGES Sunkist (sans pépins)

10/1.99¢ ch.

CREVETTES DE MATANE FRAÎCHES

9.99\$ lb **22.02\$** kg

Épicerie

Produits maison

Fromage

Charcuterie

SAUCE FRUIT DE MER Harné's 250 ml

1.99\$ ch.

PAIN VIANDE

2.49\$

HAVARTI SAPUTO au choix

8.99\$ lb **19.82\$** kg

JAMBON CUIT Roch maigre

3.29\$ lb **7.25\$** kg

CAFÉ MOULU Field Harvest 978 g

4.29\$ ch.

POUDING CHÔMEUR

1.79\$

BRIE DOUBLE CRÈME brise du matin Saputo

11.99\$ lb **26.43\$** kg

CAPICOLLE doux ou fort

5.99\$ lb **13.21\$** kg

DÉTERGENT LESSIVE 2.4 l, Jalousie

3.89¢ ch.

TARTE AU SUCRE 400 g

2.99\$

PARMESAN AU ROMANO râpé en vrac

11.99\$ lb **26.43\$** kg

RÔTI DE BOEUF AU PORC tranché, cuit maison

4.99\$ lb **11.02\$** kg

Un gros merci à tous nos clients

SERVICE DE LIVRAISON
AU PLAISIR DE VOUS SERVIR !

Ouvert du lundi au vendredi 8 h à 22 h
Samedi et dimanche 8 h 30 à 21 h

2190, rue Dessaulles, Saint-Hyacinthe
(coin Bourdages) 778-5558

Où en êtes-vous?

Quel est le **TAUX DE PLACEMENT** dans ce genre de travail?

MES 5 ANS à ce poste seront-ils **RECONNUS**?

C'est quoi un **TDG**?

Cela me permettra-t-il d'aller suivre **MON COURS À L'ÉCOLE PROFESSIONNELLE** plus vite?

Le programme d'électricité de construction est-il **CONTINGENTÉ**?

J'ai toujours rêvé d'**AMÉNAGER** moi-même **MON TERRAIN**... Qui peut me donner des **TRUCS**?

Pour ce nouveau travail, je dois **RÉVISER MA GRAMMAIRE**... Qui peut m'**AIDER**?

Quel est le **NOMBRE D'HEURES** du cours de préposé aux bénéficiaires?

Puis-je passer le **TEST D'ÉQUIVALENCE** avec mon expérience et un secondaire I?



SEMAINE QUÉBÉCOISE DES ADULTES EN FORMATION

Formation sur mesure en entreprise • Formation à temps plein
Formation à distance • Formation professionnelle
Formation générale • Formation à temps partiel • Formation populaire

information
et clinique
d'orientation
sur place

Apprendre, ça vaut le coup!

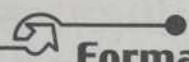
Parcours  Formation

Une passerelle vers l'avenir!

CENTRE DE FORMATION DES MASKOUTAINS

École professionnelle de Saint-Hyacinthe
LES RACINES DU FUTUR

CENTRE D'ÉVALUATION des compétences

Le mardi 4 avril 2006
de 12 h à 20 h

Le Parvis
1295, rue Girouard Ouest, Saint-Hyacinthe
ACTIVITÉ GRATUITE

Commission scolaire de
SAINT-HYACINTHE



La magie, ce n'est pas sorcier!
Avec Marie-Renée Patry, comédienne et auteure du livre *Sapiences*, envolé-vous au pays de la magie blanche. Une conférence des plus amusantes, où les bases, les traditions et les différentes sphères de la magie blanche seront abordées. Marie-Renée Patry est aussi propriétaire de la boutique Charms et sortilèges à Montréal. Dans le cadre des Mardis des Amis, le mardi 28 mars, à 19 h, à la Bibliothèque T.-A.-Saint-Germain. Entrée : 5 \$.



Initiation au cyclisme

Le Vélo Club de Saint-Hyacinthe offrira un cours d'initiation au cyclisme au mois de mai. Les thèmes abordés seront notamment l'alimentation, l'énergie dépensée et les pauses lors d'une randonnée, comment éviter de se déshydrater, le confort sur le vélo, les vêtements adaptés, la mécanique de base du vélo, les comportements sécuritaires à observer sur route comme en ville, etc.

Le cours, gratuit pour les membres, sera étalé sur quatre lundis du mois de mai, de 18 h 30 à 20 h (théorie) et la formation pratique aura lieu sur quatre samedis matin, de 9 h à 11 h.

Le Vélo Club sera présent à la Foire du sport des Galeries Saint-Hyacinthe le 31 mars (19 h à 21 h) et le samedi 1er avril (9 heures à midi).

De plus, une rencontre du Vélo Club se tiendra le mercredi 12 avril, à 19 h 30, à la salle Gadbois du Centre culturel (800, rue Turcot). À ce moment, les gens pourront se procurer leur carte de membre (20 \$) et ainsi s'inscrire aux différentes activités et sorties prévues cet été.

Des randonnées régulières sont organisées le mercredi soir, ainsi que les dimanche et mardi matin. Informations : www.veloclubsh.com ou 252-VELO.

Fini les poils!
avec
Épilation Laser

Centre Fémina
POUR ELLE ET LUI

NOUVEAU LASER
Nouveau laser pour l'épilation

VitaPeel
microdermabrasion

Promotion laser
Bikini, aisselles

Vous désirez Arrêter de fumer
Coupe-appétit • Antistress
Améliorez votre qualité de vie
La seule méthode du genre à avoir un taux de réussite à **90%** avec laser doux, sans effet secondaire

16 835, Av. St-Louis, Saint-Hyacinthe - (450) 774-3223

Les sports d'été : les inscriptions

Encouragez votre enfant à pratiquer un sport, que ce soit le baseball, le soccer ou le softball, l'important est qu'il bouge ! Aidez-le à développer son esprit d'équipe et soyez présent à ses matchs, il se sentira valorisé et ainsi, vous soutiendrez le travail de l'entraîneur.

Notez bien la date d'inscription dans votre quartier afin d'éviter le « tarif du retardataire ». Vous avez d'ailleurs reçu récemment un feuillet à cet effet. Votre enfant doit avoir

en main sa Carte « Accès-Loisirs » et une photo de 1 po. x 1 po. identifiée au verso.

- Assomption : 1915, rue Saint-Maurice, 27 et 28 mars, 13 h 30 à 21 h
- Douville : 385, av. Chapleau, 30 et 31 mars, 16 h 00 à 19 h
- La Providence : 2575, rue Saint-Paul; 3 et 4 avril, 18 h 00 à 21 h
- Notre-Dame : 2860, rue Saint-Prospère; 3 avril, 16 h à 18 h 30
- Saint-Joseph : 780, rue Desranleau Est, 27 et 28 mars, 17 h à 20 h
- Sacré-Cœur/Saint-Sacrement : 2420, rue Bourassa; 3 et 4 avril, 16 h à 19 h
- Sainte-Rosalie; 5250, rue Gérard-Côté, 28 et 29 mars, 18 h 30 à 20 h 30
- Saint-Thomas-d'Aquin : 6775, av. Prévert, 4 avril, 18 h 30 à 21 h

INVITATION AUX P'TITS BECS SUCRÉS !

Les producteurs sont arrivés au marché-centre...

Produits de l'érable :
Sucre mou, beurre d'érable tir d'érable, sirop, cornets...

Faites votre marché à l'Européenne

Le Marché-Centre 1555, des Cascades Ouest - 450 771-7799

Au Pays enchanté maskoutain



À qui la chance?

Au Pays Enchanté Maskoutain

Nous avons quelques places à 7\$ disponibles dès maintenant.

Inscriptions sur rendez-vous.

252-5123

Le no. 1 sur New York

NEW YORK avec BELTOUR

SPÉCIAL DÈS LE 21 AVRIL
départ GARANTI tous les vendredis de chaque semaine avec nos meilleurs guides

Occ (2) **330 \$** Occ (3) **300 \$**
Occ (4) **270 \$** tx. incl. + opc
Prix pour enfants (16 ans et moins)
1er **210 \$**, 2e **110 \$**

Incluant : Autocar, 2 nuits d'hôtel, 2 déjeuners, l'Empire St-Bldg, Statue de la Liberté, tour de ville et plus...

Fête de la Reine Samedi 20 mai
Boston 3 jours 20 mai, Wash 4 jours 25 mai

VACANCES BELTOUR 1-888-323-2244 Yvette

Résidence Bienvenue enr.

Pour personnes âgées autonomes et semi-autonomes
La résidence Bienvenue a maintenant une nouvelle propriétaire. Jeune et dynamique, Isabelle Gagnon compte bien s'occuper de vous et faire de cette résidence un lieu de bien-être et ce dans le respect et la douceur.



La résidence Bienvenue commence l'année 2006 du bon pied. Tout a été repeint à neuf et mieux équipé pour assurer votre sécurité.



- Excellente nourriture
- Messe tous les vendredis
- Lavabo et câble dans toutes les chambres (installation incluse).
- Soins personnalisés.

- Service de buanderie.
- Zoothérapie en permanence
- Propriétaire sur les lieux 24 h/24
- Activités seules ou en groupe.
- Gérance de la médication.

1130 rue Papineau, Saint-Hyacinthe, 450-771-4426



Auriez-vous oublié de respirer?

Vous venez de commencer votre journée, vous avez engouffré votre petit déjeuner, sauté dans votre automobile, confronté la circulation, la température, trouvé votre stationnement, bu vos deux cafés, ouvert vos courriels, pris vos messages, salué vos confrères et consœurs, pris connaissance de vos priorités, amorcé vos travaux afin de faire face au plus vite aux exigences de la vie... Avez-vous pensé à respirer?

La plupart du temps, on ne pense pas vraiment à notre respiration. On la prend pour acquis. On sait que notre système automatique prend le dessus. Il est impossible d'arrêter de respirer me direz-vous! Quand votre niveau de stress deviendra à nouveau élevé, prenez le temps d'observer votre souffle. Vous observerez inévitablement que votre respiration est devenue courte et saccadée. C'est suffisant pour envoyer un signal de panique au cerveau. C'est aussi suffisant pour ressentir une boule de stress dans l'estomac ou une difficulté à respirer librement.

Il est fréquent pour nous de recevoir des gens en consultation qui sont près de l'état de panique respiratoire. Leur vie est tellement intense qu'ils ne prennent malheureusement plus le temps de respirer convenablement. Lorsque ça fait trop longtemps qu'un individu respire mal, son cerveau enregistre des fluctuations d'oxygène qui créent tour à tour de l'excitation et des périodes de fatigue. On se sent survolté et ensuite surmené. À la longue, ces situations mènent à des états de panique de plus en plus permanents et la difficulté à respirer est toujours présente. Il est temps de réagir.

Le yoga est une des seules disciplines qui relie vraiment le travail de la respiration à notre capacité de retrouver le bien-être intérieur. La démarche du yoga implique qu'il faut d'abord réapprendre à expirer afin de chasser le surplus de tension respiratoire, ensuite on pourra comprendre comment allonger le souffle pour le rendre long et subtil. En effet, une respiration longue et régulière est le reflet d'un mental calme et paisible. L'un et l'autre sont intimement liés. Les techniques respiratoires du yoga sont nombreuses mais le but est toujours le même : approfondir le souffle et le rendre paisible. Voici un petit truc : lors de votre prochaine respiration, calculez la du-

rée du temps que vous prenez (en secondes) pour vider l'air de vos poumons. À partir de cette mesure, lors de vos 6 prochaines respirations complètes et conscientes, essayez d'allonger la durée de l'expiration d'au moins une à deux secondes au total. Si votre expiration était par exemple initialement de trois secondes, il s'allongera peut-être à 5 secondes; ce qui constitue une amélioration importante. La conscience du souffle permet en fait de mieux respirer.

C'est seulement en établissant de bonnes habitudes respiratoires que s'effaceront les tensions dans la poitrine et les difficultés de respirer. Le visage de la personne qui respire bien est paisible et exprime la joie. Son expression est le reflet de ce qui se passe à l'intérieur. Voilà la magie d'une bonne respiration.



Quartier Notre-Dame

Le nouveau conseil d'administration des loisirs Notre-Dame est composé de David Guilmaine, directeur; Albert Renault, vice-président; Danielle Sauvé, trésorière; Jean Guilmaine, président et Réal Seyer, secrétaire. À l'arrière, Nancy Maillet, coordonnatrice en loisir; Colette Lavallée, directrice et Carole Arès, membre associé. Absents sur la photo : Gabriel Cournoyer et Éric Audette, directeurs.

TOUT un DEAL

pour un temps limité, se termine le 31 mars 2006

85 minifourgonnettes disponibles

TOUJOURS LA PLUS VENDUE AVEC UNE DES MEILLEURES GARANTIES

18 995\$* Dodge Caravan SE 2006

OU
289\$** /27 mois

0\$ Comptant
0\$ Dépôt



Ensemble 28C

Moteur 3.3L, climatiseur, barrures et vitres élect., régulateur de vitesse, vitres filtre UV, radio CD

Dodge Caliber

"L'avenir au présent"

Disponible en version intégrale



à partir de
15 995\$*

* Rabais Chrysler inclus, transport et taxes en sus

** Location Clé d'or, kilométrage éligible 20 400 km/année, 0,15 \$ du kilomètre excédentaire, exige 1er versement

sur acceptation de crédit, transport et taxes en sus.

Photos à titre indicatif seulement.



Brouillette

Service financier
Chrysler



Un service
complet

Lafontaine	Chicoutimi
Dessauilles	



Richard Chagnon, prop.; Manon St-Hilaire, responsable véhicules parc; Jean-René Mongeau, représentant; Benoit Martin, représentant; Pierre Mac Donald, représentant; Alex Chagnon, représentant; Claude Chaput, représentant; Yves Cordeau, voitures d'occasion; Patrick Renaud, directeur général; Ginette Ménard, directrice commerciale; Nathalie Fortin, directrice commerciale.

2750, LAFONTAINE, SAINT-HYACINTHE TÉL.: 773-8551 FAX: 773-3404

1072287

Yoga centre
Week-end d'introduction
AU YOGA
Cours de groupe : 8 et 9 avril
INSCRIPTION DÈS MAINTENANT
2954, boul. Laframboise,
Saint-Hyacinthe (450) 250-7676
www.leyogacentre.com

Kristine Parent : leçon de courage

Dans le cadre de la « Journée montréalaise de la persévérance scolaire », le Cégep de Saint-Hyacinthe a remis la bourse de la persévérance à une étudiante qui a fait preuve de beaucoup de courage et de persévérance dans une situation de vie assez difficile afin de poursuivre ses études au collégial.

Il s'agit de Kristine Parent de Saint-Hyacinthe, une étudiante de première année en Gestion de commerces, programme du secteur technique offert au Cégep de Saint-Hyacinthe.

La bourse reçue, d'une valeur de 505 \$, représente le coût de ses livres pour l'année scolaire 2005-2006. De plus, pour l'encourager à poursuivre ses études, le Cégep de Saint-Hyacinthe s'est engagé à défrayer le coût des volumes requis pour ses études durant le temps où elle sera étudiante au Cégep.

Cette remise de bourse fût aussi l'occasion de diffuser, le court métrage réalisé par l'organisme Réussite Montérégie faisant la promotion des études.

Il a été entièrement tourné dans les locaux du Cégep de Saint-Hyacinthe avec une distribution composée uniquement d'étudiants de l'École de théâtre du Cégep, sous la supervision de Jo-Ann Quérel, professeur en Interprétation théâtrale.

Mentionnons que ce court métrage intitulé « La persévérance, ça mène loin! » sera diffusé dans le réseau collégial au cours des prochaines semaines.

Par l'organisation de cette journée, nous souhaitons célébrer les efforts des jeunes de la Montérégie tout en les encourageant à poursuivre leurs rêves et à s'investir avec passion dans leurs études.



Marc Leclerc, adjoint à la direction des études; Kristine Parent, boursière; Guy Papillon, directeur des études; et Marie-France Belzile, professeure en Gestion de commerces.

Coiffure
Jafrate
vous présente



René Thibodeau

Je fais maintenant partie de l'équipe Coiffure Jafrate

Je vous invite à prendre rendez-vous :

450-774-0775 • 450-774-1991

1072697

Les
Jardins
de la Yamaska

Habitation pour retraités
3200, rue Saint-Charles
Saint-Hyacinthe (Québec) J2T 0A1
Téléphone : (450) 230-6516



Le bonheur d'être chez soi

Les appartements

- Construction neuve et en béton
- Chauffage et éclairage inclus
- Insonorisation supérieure
- Grands balcons
- Ascenseur
- 102 unités (21/2, 31/2 et 41/2)
- Buanderie sur chaque étage

La sécurité

- Serrures à clés contrôlées
- Surveillance par caméra, vue sur téléviseur
- Quartier paisible
- Appel journalier
- Comité de résidents

Les services

- Salle communautaire
- Conciergerie
- Grande cour intérieure aménagée
- Ateliers d'artisanat et de menuiserie
- Salle d'exercice et de jeux
- Stationnement
- Comptoir bancaire

À partir de 525 \$* / Disponible à partir du 1er mai 2006

* Crédit d'impôt pour maintien à domicile appliqué

En plus de la proximité de plusieurs services (église, épicerie, dépanneur, centre communautaire, etc.), il est également possible d'accéder à certains services supplémentaires, le tout à des tarifs plus que concurrentiels (système de sécurité d'appel d'urgence, câble, internet haute vitesse, coiffure, prise de courant extérieure, visite de professionnels).

Pour rendez-vous : (450) 230-6516

1071050

AGENCE DE VOYAGES
BOISLARD, POIRIER INC.



(450) 774-6436

850, Bourdages Nord,
Saint-Hyacinthe

Permis du Québec

Non inclus : La contribution obligatoire au fonds d'indemnisation des clients des agents de voyages est de 3,50\$ pour chaque tranche de 1 000 \$. Les forfaits sont disponibles avant d'aller sous presse. Prix et promotions sujets aux disponibilités et au changement sans préavis.

Été 2006 Vols Transatlantiques - Prix d'appels - Europe Départs de Montréal

Paris	Avril 649 \$	Dép. : 2, 3, 6, 8, 9, 16, 17, 18 avril	Marseille Mai 799 \$	Dép. : 8, 15, 22 mai	Retour : 16, 23, 30 mai & 6 juin	
		Retour : 6, 10, 11, 13, 26, 27 avril & 1er, 2 mai		Nantes Mai 699 \$	Dép. : 22 mai	Retour : 30 mai
	Mai 649 \$	Dép. : 3, 9, 10 mai		Retour : 8, 9, 10, 11, 14, 15 mai	Toulouse Mai 699 \$	Dép. : 13, 22, 27 mai
	Juin 699 \$	Dép. : 5, 6, 7, 12, 13, 14 juin				
		Retour : 13, 14, 15, 19, 20, 21, 22 juin	Bruxelles Avril 599 \$	Dép. : 18, 29 avril	Retour : 26, 30 avril & 7 mai	
Bordeaux Juin 699 \$	Dép. : 14 juin	Retour : 22 juin & 29 juin	Mai 599 \$	Dép. : 2, 6, 9 mai	Retour : 7, 10, 14 mai	
Nice Mai 899 \$	Dép. : 4, 11, 25, 28 mai	Retour : 29 mai & 5, 9 juin	Juin 599 \$	Dép. : 6, 10, 13 juin	Retour : 14, 18, 21 juin	
Lyon Mai 699 \$	Dép. : 12, 22, 26 mai	Retour : 20, 23 mai & 3, 6 juin	Londres Mai 549 \$	Dép. : 3, 10 mai	Retour : 11, 18 mai	
			Juin 599 \$	Dép. : 7 juin	Retour : 15 juin	



Spécial Paris Forfait plus : vol, hôtel et transfert

Hôtel des Arts ★★+

Petit-déjeuner buffet continental | Atmosphère tranquille et conviviale
Situation : 18^e arrondissement. Basilique du Sacré-Coeur, place du Tertre | Métro : Abbesses ou Blanche

1 semaine

999\$

par personne, en occ. double

Valable pour les départs du 8, 9, 10, 11, 14, 16, 17, 18, 19, 21, 24 avril 2006

À L'AFFICHE

La Présentation : un livre; une histoire L'invasion britannique

Imprimé à 600 exemplaires, *La Présentation : Deux cent ans de souvenirs pour bâtir l'avenir. 1806-2006* est en vente au presbytère de la paroisse, du lundi au vendredi, en avant-midi seulement. Infos : 796-3688.

Les 25 et 26 mars sur les ondes de Boom-fm, suivez les grands succès de la musique britannique des années 60 avec les Beatles, Dave Clark Five, Les Hollies, Les Kinks, The Animals, The Searchers, Les Stones, Elton John!

Hommage à Dufresne

La P'tite scène de Saint-Denis présente un hommage à la chanteuse Diane Dufresne le samedi 25 mars à 20 h. Entrée : 10 \$. Le café-bistro culturel est situé au 613, chemin des Patriotes. Info: (450) 787-1109 ou laptitescene.com.

Cowboys Fringants

Le spectacle « La Grand-Messe en tournée » des Cowboys Fringants est présenté en supplémentaire le samedi 25 mars à la salle cabaret du Centre des arts. Complet. Infos : 778-3388.

Cégep en spectacle

Éliane Tougas, Jacques Drouin-Rousseau et Fanny Migneault-Lecavalier participeront à la finale régionale de « Cégeps en spectacle » le samedi 25 mars à Saint-Hyacinthe qui réunira les dix gagnants des institutions collégiales de la région Centre-Est du Québec.

Festival de Blues

Du 25 mars au 6 mai, suivez le Festival de blues du Zaricot. Tous les spectacles auront lieu les samedis, sauf celui d'Harry Manx, le mercredi 3 mai. Le festival débute avec « Big Bat & the Amazing Bluestones », le samedi 25 mars. Tous les spectacles débuteront à 21 h. Une guitare Fen-

der Stratocaster 60e anniversaire sera tirée au sort à la fin de l'événement. Infos : 774-2383 ou www.lezaricot.com.

Centraide

Centraide Richelieu-Yamaska invite la population à une soirée pour souligner son 50e anniversaire ce samedi 25 mars, à 20 h, à la Cathédrale de Saint-Hyacinthe sous le thème « Des chorales chantent Centraide ». Participation de 200 choristes. 773-6679.

France Gaucher

L'artiste France Gaucher présente des paysages, des natures mortes et des personnages au fusain, huile et pastel, à la Bibliothèque Sainte-Rosalie, jusqu'au 26 mars.

complexe.gymax. *Perdez des kilos pour l'été*

SESSION PRINTEMPS DÉBUTANT LE 3 AVRIL

- Session de 12 semaines
- Aérobic
- Step pour tous (débutant et intermédiaire)
- Cardio kick boxe (midi)
- Power Yoga
- Musculation sur ballon

Pilates avec ballon et balle

Conditionnement physique Prénatal et 3e âge • Cardio Kick • A.F.C. • Stretching

Entraîneure certifiée Pour info cours : (450) 774-6538 • Autre : (450) 252-4962

Sur présentation de ce coupon

20% de rabais sur tout achat

Valable jusqu'au 30 avril 2006

Bikini CLUB

HORAIRE

lun	10 h à 18 h
ou mer	10 h à 18 h
jeu-ven	10 h à 21 h
sam	10 h à 17 h
dîm	12 h à 17 h

5975, Martineau, Saint-Hyacinthe (450) 796-4035
Près du Wal-Mart

Les Bourses Les Salines

Vous êtes aux études à temps plein?

La Caisse Desjardins Les Salines vous offre la possibilité de gagner l'une des 12 bourses d'études suivantes :

- 4 bourses de 500 \$ au niveau d'un DEP (diplôme professionnel);
- 4 bourses de 500 \$ au niveau d'un DEC (diplôme collégial);
- 4 bourses de 500 \$ au niveau universitaire (baccalauréat, maîtrise ou doctorat).

CONDITIONS D'ADMISSIBILITÉ :

- Être membre actif de la Caisse depuis au moins 90 jours.
- Être inscrit à temps plein à un programme d'études soit au niveau professionnel, collégial ou universitaire.
- Fournir une preuve d'inscription aux études à temps plein.

Important

Faites-nous parvenir vos coordonnées ainsi que votre attestation d'études au plus tard le 18 avril 2006

À l'attention de Madame Nathalie Poirier, secrétaire
Caisse Desjardins Les Salines
3050, boul. Laframboise, Saint-Hyacinthe (Québec) J2S 4Z4
Tél. : (450) 778-8828 poste 233
Courriel : nathalie.h.poirier@desjardins.com

Le tirage au sort se fera lors de l'assemblée générale annuelle qui sera tenue le 24 avril 2006 à 19 h à la salle Gala 4 de l'Hôtel des Seigneurs.

Desjardins
Caisse Les Salines

LA GRANDE VENTE du printemps

MAZDA 3 GX 2006



198 \$*/location 48 mois
1 195 \$ comptant
ou 2.9 % à l'achat 24 et 36 mois

Mazda 5 GS 2006



Achetez à partir de
19 995 \$ ou louez
à partir de **254 \$** / mois
pour 48 mois *
0\$ dépôt de sécurité

Mazda 3 Sport GS 2006 5 portes



234 \$*/location 48 mois
1 195 \$ comptant

*Mazda 3 et Mazda 6 Sport, transport et préparation 1 195 \$, taxes, RDPRM et immatriculation en sus. Mazda 5, transport et préparation inclus 2 495 \$ comptant initial. Couleurs métallisées 105 \$

N.B. : Photos peuvent différer

Mazda 6 Berline GS 2006



295 \$*/location 60 mois
0 \$ comptant,
0 \$ préparation
0 \$ transport

mazda du Boulevard
ST-HYACINTHE

3190, avenue Cusson,
Saint-Hyacinthe

(450) 774-1345

PROGRAMME MAZDA POUR LES DIPLÔMÉS

vroum-vroum

SERREZ VOS MITAINES. ET SORTEZ VOS GANTS DE CONDUITE.



Amplement d'espace pour 6 personnes

Mazda 5 GT illustrée

mazda 5 gs 2006

Voici le Mazda 5, le premier véritable véhicule multi-activité. Pratique, mais avec des dimensions qui lui procurent une grande maniabilité. Abordable, mais équipé comme vous le voulez. Le Mazda 5 offre de l'espace pour six personnes, avec des sièges rabattables à plat pour accroître la capacité de chargement. De plus, il comprend une longue liste de caractéristiques de série : entre autres, freins antiblocage, glaces, verrouillage des portes et rétroviseurs extérieurs à commande électrique.

ACHETEZ À PARTIR DE

19 995 \$[†]

LOUEZ À PARTIR DE

- ou - **254 \$**

PAR MOIS, POUR 48 MOIS*
TRANSPORT ET PRÉPARATION INCLUS
COMPTANT INITIAL DE 2 495 \$

0\$ DÉPÔT DE SÉCURITÉ



ASSOCIATION DES JOURNALISTES
AUTOMOBILE DU CANADA
PRIX AJAC VOITURE DE L'ANNÉE 2006
MEILLEUR VÉHICULE FAMILIAL POLYVALENT

PREMIÈRE DE CLASSE DE SA CATÉGORIE
Pour une 3^e année consécutive
Le Guide de l'auto 2006

CLÉ D'OR
Meilleur véhicule
(catégorie voitures compactes)
L'Annuel de l'automobile 2006

GAGNANTE
de plus de 100 prix internationaux.



Mazda 3 GX illustrée

mazda 3 gx 2006

LOUEZ À PARTIR DE
198 \$

PAR MOIS, POUR 48 MOIS*
TRANSPORT ET PRÉPARATION INCLUS
COMPTANT INITIAL DE 2 495 \$

0\$ DÉPÔT DE SÉCURITÉ



Mazda 3 Sport GS illustrée

mazda 3 SPORT GS 2006

LOUEZ À PARTIR DE
234 \$

PAR MOIS, POUR 48 MOIS*
TRANSPORT ET PRÉPARATION INCLUS
COMPTANT INITIAL DE 2 495 \$

0\$ DÉPÔT DE SÉCURITÉ



Mazda 6 GS 4 cyl. illustrée

mazda 6 BERLINE GS 4 CYL. 2006

LOUEZ À PARTIR DE
295 \$

PAR MOIS, POUR 60 MOIS*
TRANSPORT ET PRÉPARATION INCLUS

0\$ COMPTANT INITIAL
DÉPÔT DE SÉCURITÉ



mazda

www.mazda.ca

Vous trouverez beaucoup **plus** chez vos concessionnaires Mazda du Québec.

PRÊT À ROULER INSPECTION EN 52 POINTS À LA LIVRAISON • PROGRAMME D'ASSISTANCE ROUTIÈRE • GARANTIE LEADERSHIP MAZDA • PROTECTION COMPLÈTE DE 3 ANS OU 80 000 KM ET DE 5 ANS OU 100 000 KM SUR LE GROUPE MOTOPROPULSEUR

[†] Offre réservée aux particuliers et portant sur les Mazda 5 GS (E6SD56AA00) 2006 neufs. Frais de transport et préparation (1 310 \$), immatriculation, assurances, taxes et frais d'inscription ou RDPRM en sus. *Offres portant uniquement sur la location au détail des Mazda 5 GS (E6SD56AA00), des Mazda 3 GX (D4XS56AA00), des Mazda 3 Sport GS (D5SD56AA00) et des Mazda 6 berline GS 4 cyl. (G4SD56AA00) 2006 neufs de base. Comptant initial ou échange équivalent et premier versement mensuel exigés. Aucun comptant initial pour la Mazda 6 berline GS 4 cyl. Aucun dépôt de sécurité requis. Sur approbation du crédit. Limite de 20 000 km par année. Frais de 12 \$ le km additionnel à la fin du terme. Location avec limite de 25 000 km par année disponible. Immatriculation, assurances, taxes et frais d'inscription ou RDPRM en sus. Les modèles illustrés le sont à titre indicatif seulement en ce qu'ils peuvent comporter des équipements optionnels non-inclus dans les prix mentionnés. Les stocks peuvent varier selon les concessionnaires. Un échange peut être nécessaire entre concessionnaires. Les concessionnaires peuvent vendre ou louer à prix inférieur. Voir un concessionnaire participant pour les détails. Aucune combinaison d'offres possible. Offres d'une durée limitée à compter du 8 mars 2006.

PROGRAMME MAZDA POUR LES DIPLÔMÉS



SPÉCIAL D'OUVERTURE

Confort
exclusif

Nous payons les
2 TAXES
aux 40 premiers clients
(TPS + TVQ) sur climatiseur



mural

12 000 BTU2
2199\$^{+tx}

18 000 BTU2
2599\$^{+tx}

Garantie 2 ans
pièces et main d'oeuvre
5 ans compresseur

Comprend :

- Installation
- Raccord électrique 25 pi. de ligne réfrigérante
- Recouvrement extérieur
- Mise en marche
- Vérification d'installation
Gratuitement à domicile

AUSSI DISPONIBLE



Plancher chauffant

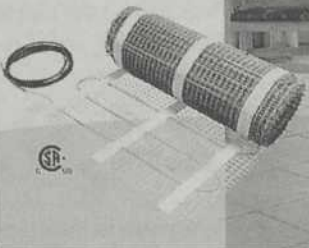

Thermopompe



Fournaise



Climatiseur mobile



GREE

Style de vie innovateur

3
DANS
- CLIMATISEUR
- VENTILATEUR
- DÉSHUMIDIFICATEUR

Du jamais vu

Vous êtes en appartement, condo, maison de retraités et semi-retraités...

Pourquoi

acheter quand vous pouvez louer ?

➤ Climatiseur mobile GREE
12 000 BTU
couvre approx. 500 pi/ca

➤ Comprend
• Livraison • Installation
• Désinstallation • Plexi-glass
(s'il y a lieu)

995, av. Laframboise 450 252-0052
coin Dessaulles

Horaire : Lundi - Mardi - Mercredi : 9 h 30 à 17 h 30
Jeudi - Vendredi : 9 h 30 à 21 h
Samedi : 9 h à 17 h Dimanche : fermé

SERVICE DE LIVRAISON



Coin Santé

Henriette Poirier,
Naturopathe diplômée avec plus de 20 ans d'expérience.

AIMERIEZ VOUS PERDRE DU POIDS, FAIRE FONDRE LES MAUVAIS GRAS ET AVOIR PLUS D'ÉNERGIE ?

Pour une perte de poids efficace, la perte de gras par le retour de l'énergie est des plus important. Ces excédents de gras se logent souvent dans les tissus du ventre, de la taille et des cuisses. Ces gras qui se forment en **bourellets** et qui avec le temps déforment la silhouette, nous voulons tous les voir disparaître et cela le plus rapidement possible. Mais comment est-il possible de faire disparaître ces gras en **trop**, ces **pouces en trop**, ces **kilos en trop** de manière efficace ?

Voici la solution gagnante qui s'adresse à toutes les personnes qui ont des **bourellets** indésirables ou encore qui après un arrêt de **fumer** ne veulent pas engraisser. Des extraits plantes **thermogéniques**, qui sont des stimulants naturels qui augmentent le métabolisme et la température du corps.

Ce sont le **Garcinia Cambogia** avec extrait de **AHC**, le **Gymnema Sylvestre** et le **Vanadyls**, qui interviennent au niveau des cellules graisseuses en diminuant leur taille et en activant le métabolisme des sucres et des graisses. Ajoutons à cela la **Bromeline**, le **Gingembre** et l'**Uva Ursi** qui sont des **BRÛLEURS** et **MANGEURS** de **graisses**, qui en plus de favoriser un bon métabolisme, favorise une bonne digestion et une bonne élimination des toxines donc efficace contre la **cellulite**.

Ce fabuleux mélange qui en plus de favoriser la **perte de poids** en empêchant de transformer les différents sucres en gras, va couper le besoin de trop ou mal manger au repas et entre les repas, ce qui permettra de retrouver la forme, un **ventre plat** et des **cuisses minces et fermes**.

THERMO FORCE



Des supers **BRÛLEURS** et **MANGEURS** de graisses.
90 cap. Prairies Naturals

Rég : 29.99\$ Spécial : 19.99\$

COIN SANTÉ
620, boul. Casavant Ouest
Place Casavant
450-778-1904

À L'AFFICHE

Daniel Lemire

Le spectacle de l'humoriste Daniel Lemire du dimanche 26 mars à 20 heures au Centre des arts Juliette-Lassonde affiche complet. Pour information : 778-3388.

Salon du printemps

Du 19 au 30 avril (vernissage le 26 mars), la Galerie d'art Chassé (554, av. Mondor) présente l'exposition Salon du printemps avec des artistes tels que

Jean Houle, Victor Varacalli, Carole Dubuc et Linda Litsas.

Metropolis

Visionnement du classique de Fritz Lang, *Metropolis*, accompagné au piano par Roman Zavada, ce dimanche 26 mars, à 19 h 30, au Zaricot. La musique du film muet sera improvisée et composée sur le vif par le jeune pianiste. Ce dernier fait partie des rares pianistes offrant ce genre de performance.

Gilles Valiquette

Le lundi 27 mars, de 11 h 30 à 13 h, Boom-fm reçoit le chanteur Gilles Valiquette. Un auteur-compositeur-interprète qui a marqué sa génération, devant le public, avec sa guitare.

Mardis des amis

Le 28 mars à 20 heures à la bibliothèque T.A. St-Germain, dans le cadre des Mardis des Amis, conférence de Marie-Renée Patry, comédienne, auteure du livre « Sapiences ». Envolez-vous au pays de la magie blanche. Sortez vos baguettes ! Inscription à l'avance, Entrée 5 \$.

Au monde imaginaire

Sirènes, dragons, robots envahissent les histoires, et vous transportent dans leur monde pour les soirées contes en pyjama de la bibliothèque T.A. St-Germain. Le mercredi 29 mars : La véritable histoire de Destructot.

Les vins gourmands

Vous êtes intéressé au vin, à son histoire et ses variétés ? René Gilbert, con-

seiller en vins vous donne deux rendez-vous les jeudi 30 mars et 27 avril de 19 h à 22 h au centre communautaire de Saint-Thomas-d'Aquin.

Vous dégusterez de cinq à six nouveautés chaque soir. Minimum 10 personnes. Coût : 50 \$ par soirée, payable à l'avance pour confirmer votre présence.

Renseignements et inscriptions auprès de Bernard Leroux au 796-4466.

France Labossière

Exposition « Paysages maskoutains » de France Labossière à la Bibliothèque Sainte-Rosalie du 30 mars au 23 avril. L'exposition se compose de tableaux à l'encre de calligraphie.

L'artiste, architecte de formation, nous propose une tournée des monuments historiques tels « La Porte des maires », « Le Vieux marché », la « Maison Morin » ou la « Maison Casavant », etc. Venez découvrir la richesse collective des Maskoutains. La Bibliothèque est située au 13955, av. Morissette.

Les Zapartistes

La SDS présente les Zapartistes le jeudi 30 mars à 20 heures à l'Espace cabaret du Centre des arts. Avec Christian Vanasse, d'origine maskoutaine, Nadine Vincent, François Patenaude et François Parenteau.

Leur spécialité demeure l'actualité et ceux qui l'écrivent, spécialement les leaders, les politiciens et les individualistes. Les billets sont disponibles au 1705, rue Saint-Antoine. 778-3388.

LANCEMENT SAISON 2006

OUVERTURE 1^{er} AVRIL



PARTIE DE SUCRE

sur la terrasse!!!

Les 8-9 avril

en collaboration avec

l'Érablière l'Autre Versant

VENEZ VOUS SUCRER LE BEC!

En plus de nos douceurs glacées régulières



J'espère vous voir en grand nombre

Carole

Tire sur la neige
Tire sur la crème glacée

1220, boul. Choquette (coin Sicotte) (tél. : 450-250-2012)

1072867



Du 19 au 31 mars

Saveur, plaisir et santé sont au rendez-vous!

Pour souligner le Mois de la nutrition et dans le cadre d'une campagne ayant pour thème *Fruits et légumes en vedette* - Bougez plus, mangez mieux, le ministère de la Santé et des Services sociaux (MSSS) propose aux Québécois un outil d'information prônant les bienfaits d'une saine alimentation et de l'activité physique.

En ce Mois de la nutrition, joignez le cercle des adeptes d'une saine alimentation et d'activités physiques et procurez-vous, sans frais, dès maintenant, votre trousse santé « Fruits et légumes en vedette » disponible dans les restaurants dont la liste apparaît ci-dessous et dans lesquels, saveur, plaisir et santé sont au rendez-vous sous le slogan « relevez le défi des 5 portions par jour ».

Liste des restaurants et établissements de santé participants en Montérégie

CHAMPLAIN
Cafétéria CHSLD Montérégie
Cafétéria Centre Saint-Lambert
Cafétéria Centre Henriette Céré
Cafétéria Centre Champlain
Cafétéria École Préville

HAUTE-YAMASKA
Les Quatre Canards - Château Bromont
Les Délices de la table
Cafétéria Centre hospitalier de Granby
Le Café de la brûlerie Au Royaume du steak inc.
Cafétéria Cécep Granby Haute-Yamaska
La Piazzetta de Granby
Plus Restaurant Bar enr.
Restaurant Chez Trudeau

DU SUROÏT
Mikes de Salaberry-de-Valleyfield
Cafétéria Centre hospitalier régional du Suroît

HAUT-RICHELIEU/ROUVILLE
Cafétéria Hôpital du Haut-Richelieu
Crêperie bretonne La Morgane
Restaurant lounge L'Enveloppé
Bistro Viva
Maison Alice
Chez Cora déjeuners Saint-Jean
Le Bleumarine Restaurant du Nautique
Saint-Gabriel resto bar
Lux resto bar café
Resto bar terrasse
Au coin de la Baie

JARDINS-ROUSSILLON
La Différence
Café D'Ailleurs
La Petite Acadienne
Le Café Hemmingford
Pizzeria 231 inc.
Restaurant Bistro Chez Julien inc.
Restaurant Chez Émile inc.
Restaurant Fabio
Restaurant L'Historic
Restaurant Le Rendez-vous
Restaurant Les Chantignolles
Restaurant Tutti Frutti Déjeuners
La Darne de Coeur
Chez Cora déjeuners
Châteauguay

LA POMMERAIE
Restaurant Le Fumet
Auberge Lakeview Inn

RICHELIEU-YAMASKA
Cafétéria CSSS Richelieu-Yamaska

VAUDREUIL-SOULANGES
Restaurant L'Étoile de Pincourt
La Maison du défricheur Casa Sombro

SOREL-TRACY
Cafétéria de l'Hôpital général

PIERRE-BOUCHER
Restaurant La Seigneurie du Vieux-Longueuil
Cafétéria Centre d'hébergement Jeanne-Crevier
Cafétéria Centre hospitalier Pierre-Boucher



Québec
www.vasy.gouv.qc.ca

Pour consulter la liste complète des restaurants participant à la campagne Fruits et légumes en vedette, faites le www.vasy.gouv.qc.ca

Économisez en profitant de nos spéciaux printaniers.

L'été approche à grands pas. Il n'y a donc pas meilleur temps pour faire faire l'entretien de votre véhicule et assurer qu'il soit fin prêt pour la saison.

24,95 \$



Vidange d'huile et changement de filtre, inspection gratuite en 19 points

Comprend, huile 10W30 ou 5W20, filtre, joint de bouchon de carter et inspection GRATUITE en 19 points. Lubrification, le cas échéant, 3,95 \$. Huile 5W30, 1 \$ de plus. Des frais d'élimination environnementale peuvent s'appliquer. Toutes les taxes de ventes sont applicables. Véhicules Hyundai seulement 32,95 \$ pour les Sonata et l'Azera V6 2006.

Obtenez un ensemble de 5 lampes de poche en aluminium pour 6,99 \$.*

Cet ensemble de lampes de poches de grande qualité sera des plus pratiques à la maison comme dans l'auto. Il comprend quatre lampes de poche de format différent avec faisceau lumineux ajustable, super ampoules au krypton, tubes en aluminium et joints de caoutchouc, le tout dans un coffret de présentation. Ces lampes de poches sont étanches et à l'épreuve des chocs et de la corrosion. Et les piles sont fournies. Ce qui plus est, il ne coûte que 6,99 \$* quand vous profitez de nos spéciaux sur les services.



* Prix au détail suggéré de 39,99 \$. Offre valide chez les concessionnaires Hyundai participants, en profitant d'un des spéciaux sur les services applicables. Limite d'un ensemble par coupon. Jusqu'à épuisement des stocks. Taxes en sus. L'offre prend fin le 9 juin 2006.

Facile de s'y rendre, facile de s'y entendre!

HYUNDAI Casavant

www.hyundai-casavant.com



On est de service

200, rue Johnson, Saint-Hyacinthe
(450) 774-6344 (514) 856-7878

Carnet de l'âge d'or

Acton Vale

Danse le samedi 25 mars, de 20 h à 23 h 30, à la salle du centre communautaire avec Les Mélodiques.

Aquino

Dîner des sucres au Pavillon de l'Érable à Saint-Jude le 6 avril.

Souper-théâtre de l'Écluse à Saint-Jean le 28 juin. Infos : Claire Vigeant au 796-3165.

Aux 4 Saisons

Partie de cartes le dimanche 26 mars, de 13 h à 16 h, à l'église de La Providence.

Bourg-Joly

Danse le samedi 25 mars, à 20 h, au sous-sol de l'église Sacré-Coeur avec l'orchestre Ambiance.

Billets en vente pour le dîner à la cabane à sucre Le Pavillon de l'Érable à Saint-Jude le 4 avril.

Souper de fèves au lard le 11 avril, à 17 h, suivi de l'assemblée générale du club à 19 h. Infos : 774-1050.

Douville

Danse le samedi 1er avril, à 19 h 30, au gymnase de l'école avec la musique de Gaston Bienvenue.

Bingo -les jeudis 13 et 27 avril, à 19 h 30, au local du club.

La Présentation

Danse le dimanche 26 mars, à 13 h, à la salle Chez Jacques avec la musique de Gaston Bienvenue.

Rougemont

Danse le samedi 25 mars, à 20 h, à la Société d'Agriculture avec l'orchestre Les Maréances.

Partie de sucre le vendredi 31 mars, à midi, à la cabane Le Beau Site au Mont Saint-Grégoire. Billets en vente auprès de la direction. Infos : Jacqueline Barré au 469-3029.

Croisière country-western le samedi 17 juin avec Gilles Descôteaux et Georges Hamel. Informations et réservations : Jacqueline au 469-3029 ou Gilberte au 460-4680.

Roxton Pond

Danse le vendredi 7 avril, à 20 h, au centre communautaire avec l'orchestre Les Mélodiques.

Saint-Césaire

Danse le samedi 8 avril, à 20 h, au centre communautaire avec l'orchestre Les Copains.

Brunch familial le dimanche 9 avril, de 9 h 30 à 12 h 30, au centre communautaire.

Voyages à venir : Magog, La Ruée vers l'or, le 16 mai (3 jours); Gatineau, spectacle Écho d'un peuple, le 20 juillet (2 jours); Noël à Saint-Georges de Beauce, le 20 octobre (3 jours). Pour information et réservation, il suffit de contacter Éveline au (450) 372-7571.

Saint-Damase

Danse le samedi 25 mars, à 19 h 30, à la salle des Chevaliers de Colomb. Animation : Gaston Bienvenue.

Partie de sucre le mercredi 29 mars, à midi, à la Cabane à sucre Tétréault au 3355, boul. Laurier à Sainte-Madeleine. Billets en vente auprès de la direction. Infos : Jeannine au 797-3642.

Saint-Dominique

Souper des anniversaires le mardi 28 mars, à 18 h, au sous-sol de l'église.

Saint-Hyacinthe

Assemblée générale le mercredi 29 mars, à 19 h 30, au sous-sol de l'église Saint-Simon.

Danse le samedi 8 avril, à 20 h, au sous-sol de l'église Saint-Simon avec l'orchestre Les Rythmiques.

Saint-Jean-Baptiste

Sortie à la cabane à sucre le mercredi 5 avril, à l'érablière Au Sous-Bois au Mont Saint-Grégoire. Billets : 11 \$ pour les membres; et 13 \$ pour les non-membres. Infos : Marguerite Turmel, présidente, au (450) 467-6896.

Saint-Liboire

Danse le samedi 15 avril, à 20 h, à la salle des Chevaliers de Colomb avec Les Rythmiques.

Dîner à la cabane à sucre le lundi 17 avril, à midi, au Domaine de l'Érable. Il faut réserver en appelant au 793-2912 ou au 793-4576.

Assemblée annuelle le mardi 18 avril, à 16 h, au local de l'âge d'or.

N'oubliez pas les cartes le 18 avril, de 13 h 30 à 16 h.

Sainte-Madeleine

Dîner à la cabane à sucre Le Beau Site au Mont Saint-Grégoire, le vendredi 31 mars.

Danse le dimanche 2 avril, à la salle Chez Jacques de La Présentation, avec la musique de Gaston Bienvenue.

Assemblée générale le mardi 18 avril, à 19 h 30, au local des Chevaliers de Colomb au 1025, rue Saint-Simon.

Voyage à l'Auberge du parc à Orford du 19 au 21 mai. Quelques places disponibles. Infos : Marie-Claire Bernard au 795-3993.

Saint-Ours

Danse le vendredi 31 mars, à 20 h, au centre paroissial Léo-Cloutier avec la musique d'Yvon Daunais.

Saint-Pie

Brunch-déjeuner le dimanche 2 avril, de 9 h à 13 h, au local de l'âge d'or.

Sainte-Rosalie

Activités au Centre Rosalie-Papineau : samedi 1er avril, danse à 20 h; lundi 3 avril, bingo à 19 h 30; mardi 18 avril, assemblée générale annuelle, souper à 18 h. Billets en vente auprès des membres du conseil. Infos : 799-3328 ou 799-3539.

SESSION PRINTEMPS : 27 mars au 18 juin

Cours offerts

Saint-Hyacinthe | Centre de la Nature
Parc les Salines | du Mont St-Hilaire

Un Gym à Ciel Ouvert



NOUVEAU: Plein Air Tonus

Cardio et Musculation:
Plus qu'une séance de marche. Ce cours structuré vous procure un entraînement complet.

Cardio-Poussette:
Remettez-vous en forme avec bébé et rencontrez d'autres mamans.

Cardio-Santé:
Enfin! Un cours progressif et adapté. Idéal pour votre premier contact avec l'exercice.

Cardio BootCamp:
Cours plus intense, par intervalles, pour vous qui désirez dépasser vos limites.

Contactez-nous:
(450) 771-0173
1-877-327-5530

Inscrivez-vous en ligne: www.cardiolepleinair.ca 1072636

PAS DE SURPRISE | \$ COMPTANT Taxes incluses



Chrysler PT Cruiser 2001 Limited
50 000 km, Entièrement équipé
69\$ sem.



Pontiac Sunfire 2002
Automatique climatisé, groupe électrique, balance de garantie
9 495 \$



Kia Rio RS 2001
5 vitesses 85 000 km, garantie 1 an
35\$ sem.



Chrysler Intrepid Se 2001
74 000 km, Entièrement équipé, jantes aluminium
52\$ sem.



Hyundai Accent GS 2002
46 000 km, automatique, direction assistée
45\$ sem.



Volkswagen Golf GL 2001
53 000 km, 5 vitesses, Air climatisé
10 995 \$



Chevrolet Venture 2002
60 000 km, entièrement équipé, sièges capitaine
66\$ sem.

AMVOQ Offre d'une durée limitée sur approbation du crédit
Tous nos véhicules sont garantis

Voir détail sur place, sur approbation du crédit.

des cascades auto

1280, boul. Laurier est, Saint-Hyacinthe, Québec J2T 1K2
Tél. : 450-773-6647
www.descascades.com

Le Croissant d'or

Du 17 mars au 2 avril

Fiesta MEXICAINE

AMBIANCE, MUSIQUE, DÉCOR TOUT Y EST!

Fajitas

Enchiladas

Quesadillas

Nachos

Margarita Corona

Chanteur mexicain José Manuel

SAMEDI dès 17 heures

Réservez tôt

2045, BOUL. LAFRAMBOISE, 773-6677



Sameidi 25 mars 2006 - Le Clairon Régional - 21

Cuisine collective santé et économique

Pour que votre famille mange de façon équilibrée et sainement, venez découvrir une meilleure utilisation des noix, des graines, du soya, de la germination et des céréales. Venez apprendre à cuisiner le tofu et les légumineuses. Un groupe sera formé et une cuisinière expérimentée l'accueillera de 9 h à 15 h les samedis 25 mars et 8 avril. Vous dînez sur place avec ce que vous cuisinerez. Inscription à l'atelier : 773-4966.

Maison de la Parole

Activités à venir : le samedi 25 mars, de 9 h 30 à 16 h, À l'école de la prière avec Moïse. Animateur : Michel Proulx, o.praem (on apporte son lunch); le mercredi 29 mars, de 19 h 30 à 21 h 30, Isaac : le premier Agneau de Dieu. Animateur : Denis Plante; le lundi 3 avril, de

13 h 30 à 15 h 30, Jésus, pain pour la vie. Animatrice : Ghislaine Salvail, sjsh; le mercredi 26 avril, de 19 h 30 à 21 h 30, Qui cherche trouve. Animatrice : Thérèse Doyon, p.m. Pour informations ou inscription : 773-4967 ou 771-8556. La Maison de la parole est située au 660, rue Girouard Ouest (porte 3).

Partie de sucre des Racine

Les membres de l'Association des familles Racine et leurs amis sont invités à la partie de sucre annuelle qui aura lieu le samedi 25 mars, à 11 h 30, au Domaine de l'Érable au 5760, rang des Érables à Saint-Hyacinthe. Infos : Jean-Louis au (450) 467-9571 ou Jean-Paul au (450) 799-3810.

Chevaliers de Colomb de Sainte-Madeleine

Messe country le samedi 25 mars, à 16 h 30, à l'église de Sainte-Madeleine,

avec le groupe musical des Chevaliers de Colomb (infos : Jean-Marie Guertin au 795-6212).

Soirée Vins & Fromages

Une soirée Vins & Fromages, organisée par le Club social de Barry Callebaut, en collaboration avec René Gilbert, conseiller en vins, se tiendra le samedi 25 mars, au Centre Aquinois, Secteur Saint-Thomas-d'Aquin, au 5925, rue Pinard à Saint-Hyacinthe. Cette activité est au profit de la Fondation Mira et de la Maison des Jeunes de Saint-Hyacinthe. Cocktail servi à compter de 17 h 30. Début de la dégustation à 18 h 30. Prix du billet : 40 \$ par personne. Les tables peuvent accueillir 8 personnes. Un orchestre agrémentera la soirée. L'objectif est d'amasser un montant de 20 000 \$. Billets en vente auprès d'Amélie Couillard au 774-9131, poste 2369 ou de René Gilbert au 773-4554.

Offrez au suivant

Et si c'était à votre tour de donner? L'organisme communautaire Le Trait d'Union Montérégien recherche des bénévoles désirant créer un lien d'amitié avec des personnes vivant des problèmes émotionnels ou avec des aînés éprouvant isolement et solitude. Il suffit de donner une à trois heures par semaine pour procurer un peu de joie à des gens qui en ont besoin. Pour offrir au suivant : 223-1252.

Grands Frères et Grandes Soeurs

L'Agence des Grands Frères et des Grandes Soeurs offre un service de mentorat pour les jeunes afin de les aider à développer leurs habiletés socia-

les. L'Agence tiendra une séance d'information sur ses services le mercredi 29 mars, à 19 h, à ses bureaux situés au 1195, rue Saint-Antoine (bureau 204) à Saint-Hyacinthe.

De plus, l'Agence invite ses membres ainsi que ses partenaires à une soirée hommage le jeudi 30 mars, au Parvis. Elle profitera de cette soirée pour tenir son assemblée générale annuelle, faire le bilan de l'année et dévoiler les objectifs pour l'année à venir.

Urgent besoin de bénévoles

Les organisateurs des Jours de la jonquille de Saint-Hyacinthe ont un besoin urgent de bénévoles pour vendre des jonquilles du 30 mars au 2 avril au profit de la Société canadienne du cancer. Si vous disposez de quelques heures le matin, l'après-midi ou le soir, pourquoi ne pas vous proposer! Pour ce faire, il suffit de communiquer avec le bureau de la Société canadienne du cancer au 773-1003.

Déjeuner au profit de la Croix-Rouge

Le dimanche 26 mars, de 8 h à midi, à la salle des Chevaliers de Colomb de Marieville au 245, rue Ouellette. Billets en vente auprès de Marie-Blanche Bonneau au 460-4133 ou d'Hélène Noiseux au 658-8004.

Chevaliers de Colomb du Conseil 960

Brunch familial sous le thème de la cabane à sucre le dimanche 26 mars, de 9 h à 12 h, à la salle du Conseil.

Rafle de jambons mixte le vendredi 31 mars, à 20 h, au Conseil. Infos et réservations : 774-7737.

ECOLE DE KARATÉ GUY BRODEUR
KARATÉ - JIU-JITSU - TAI CHI

Personne n'est trop vieux pour faire du **Tai-Chi**

L'art de la détente, de la souplesse et de la santé à un rythme plus passif.

AMÉLIOREZ VOTRE

- *forme physique
- *flexibilité et équilibre
- *éliminez vos tensions
- *concentration

Session printemps débutant le 28 mars

370, rue St-François, Saint-Hyacinthe : 778-7070

Soutenez les œuvres du Cardinal Léger, Contractez une rente viagère et diminuez vos impôts à payer!

- Si vous désirez augmenter vos revenus après impôt,
- si vous cherchez la sécurité d'un revenu fixe à vie,
- si vous vous situez dans une tranche d'imposition élevée et souhaitez mettre une partie plus importante de votre revenu à l'abri de l'impôt

Choisissez la rente viagère de bienfaisance des œuvres du Cardinal Léger. La Loi de l'impôt sur le revenu favorise cette façon humaine de donner!

Si vous avez un certificat de placement garanti qui vient à échéance, comparez les taux de rendement offerts par une rente viagère de bienfaisance!

Pour en savoir plus, communiquez avec nous sans obligation de votre part. Nous sommes là pour vous aider.



Marcelle Gravel, M.B.A., directrice des dons planifiés
Murielle Boucher, LL.B., conseillère aux dons planifiés

marcelle.gravel@leger.org
murielle.boucher@leger.org



Les œuvres du Cardinal Léger
130, avenue de l'Épée, Montréal Qc H2V 3T2
(514) 495-2409 sans frais 1 87 PAUVRETÉ (1 877 288-7383)



Partager pour réduire la misère Témoignage de M. René Bousquet, ptre natif de La Présentation

« J'ai toujours eu une grande admiration pour le Cardinal Léger. J'ai même eu le bonheur de le connaître plus intimement dans les années 70 alors qu'il était devenu missionnaire au Cameroun. Son expérience m'attirait car, trois ans auparavant, j'avais visité quelques pays de l'Afrique de l'Ouest. Alors que j'étais animateur de pastorale dans une polyvalente, j'avais donc invité le Cardinal Léger à venir parler aux étudiants.»

Et je me rappelle d'une de ses paroles : « La vie est un défi, il faut faire plus aujourd'hui qu'hier et plus demain qu'aujourd'hui, sinon on risque de gâcher notre vie ». Moi, je pense que les Québécois ont été chanceux d'avoir, dans la personne du Cardinal Léger, l'exemple d'un amour qui brûle pour les plus démunis de la terre. Moi, en tout cas, je me trouve chanceux.

C'est ainsi que depuis quelques années, je contribue à la Fondation Jules et Paul-Émile Léger en versant des dons substantiels en

échange d'intérêts à vie. L'achat de rentes viagères a été l'option que j'ai privilégiée parce qu'elle me permet à la fois de partager et de faire face à mes dépenses courantes.

J'ai cédé ainsi au moins les 2/3 de mon avoir et je trouve que c'est une bonne formule. Je n'ai plus à me préoccuper des échéances de mes placements et mes impôts sont presque réduits à néant. Quand je me couche le soir, je n'ai pas besoin de jongler à mes placements. Et si je mourais dans mon sommeil, les économies que j'ai faites durant ma vie continueront à soutenir ceux qui n'ont rien, même quand je ne serai plus là.

J'invite donc les personnes qui en sont capables à faire de même ou à choisir la forme de don qui leur convient. Autrefois, je pensais et j'étais convaincu d'avoir besoin de tout ce que j'avais, mais un jour, je me suis rendu compte que je m'étais menti: on n'a pas besoin de tout ce qu'on a. Si on décidait de partager selon nos moyens, il y aurait moins de misère et on serait plus heureux. »

René Bousquet, ptre

UN EXEMPLE

M. André Robitaille, âgé de 75 ans, cède un capital de 10 000 \$ à une des œuvres du Cardinal Léger en 2006 : il obtient un taux de rente de 8,5 %, soit un revenu fixe de 850 \$ par année à vie. La grande majorité de cette rente sera non imposable. Seule la partie imposable de la rente sera ajoutée à ses revenus de l'année. De plus, un reçu fiscal d'environ 2 074 \$ lui sera émis pour 2006, lui permettant de réduire ses impôts à payer de l'ordre d'environ 993 \$.

« Si tous les hommes de bien unissaient leurs efforts, la face de la Terre serait transformée »



Cardinal Léger

HABITATION

Aménagement paysager : l'École professionnelle à l'honneur

Les plus beaux coins de verdure de la province étaient en vedette à l'occasion de la remise des prix du 27e Concours d'aménagement paysager de l'Association des paysagistes professionnels du Québec (APPQ).

Présenté sous le thème « Mon jardin : une seconde nature », le gala soulignait cette année encore le travail des paysagistes qui recherchent l'excellence jusque dans les moindres détails!

Parmi les récipiendaires, soulignons le premier prix de l'école professionnelle de Saint-Hyacinthe, dans la catégorie « Jardins de la relève » pour le projet Hôtel-Dieu, conçu par Alain Baillargeon, Bruno Gadrat et Mélanie Glorieux.

Près de 80 projets étaient en lice pour recevoir une distinction dans l'une ou l'autre des 16 catégories et qui touchaient toutes les facettes de la profession.

« Le niveau de qualité des projets réalisés au Québec ne cesse de s'améliorer, on est agréablement surpris à chaque année. Notre concours est donc devenu une vitrine essentielle pour promouvoir l'expertise qui s'est développée chez nous dans le domaine! », affirme Mehdi El Gaied, président de l'APPQ.

À chaque année depuis 1979, le Concours d'aménagement paysager permet de souligner la grande compétence et la créativité des paysagistes certifiés du Québec. Cette compétition

amicale est devenue au fil des ans une fenêtre incontournable sur les dernières tendances et les nouveaux développements horticoles et technologiques.

À VENDRE PAR LE PROPRIÉTAIRE

VISITE LIBRE DIMANCHE 26 MARS
14 h à 16 h
Au 120 av. Saint-Simon # 107
Saint-Hyacinthe



Condo loft de 19 x 31 sur 2 étages. Bois franc, céramique, salle de bain luxueuse (douche en coin, bain tourbillon), salle d'eau, 2 cacs, plafond de 11 pi., 12 grandes fenêtres. Terrasse sur le toit et piscine creusée chauffée extérieure. 139 500 \$.
Info. (450) 230-4484.

À VENDRE PAR LE PROPRIÉTAIRE

SECTEUR ST-THOMAS D'AQUIN



Maison unifamiliale, tout brique, 10 minutes pour services, 3 c.a.c., salle bain en céramiques chauffantes, s.-sol semi-fini, grand terrain, haies de cèdres, thermo pompe, échangeur d'air, aspirateur central, plancher en bois, poêle à bois.
Tél. : (450) 796-3164
Prix : 2..... \$

Ghislaine Dionne

Agent immobilier affiliée
Royal LePage Multi-Services
Courtier immobilier agréé

Tél.: (450) 252-8888

Même agent, même disponibilité, même bonneteté depuis 1987!

Vous ne m'avez pas encore vue!



TA4807 Bungalow garantie du constructeur 4 ans, terrain 9 000 pi.ca., 8... \$.

Saint-Simon, limite Sainte-Rosalie, maison bi-génération



TA4871 terrain 10 000 pi.ca., 1 x 51/2 pces - 1 x 31/2 pces. À voir

ÉVALUATION GRATUITE
de la valeur marchande
de votre propriété!



PIERRE MÉTHOT

agent immobilier affilié

450 773-8880



BORD DE L'EAU



CH20115 St-Charles-sur-Richelieu, bung. 4 cac, s/sol aménagé, 135' sur le Richelieu + petit chalet, garage attaché.

SAINT-HYACINTHE



CH0583 Chaleureux cottage 2002 face au parc, 3 sdb, s/sol aménagé, garage isolé. Occupation rapide.

CAMPAGNE 189 000 \$



CH20066 Immense bung. 77x36, terrain 85 600 p.c., 6 cac au rdc + s/sol vaste, garage détaché, éloigné de la route.

NOUVEAU



CH20141 Joli bungalow très propre, idéal comme première maison, situé à St-Dominique. Terrain 11 400 p.c., 2 chambres, piscine ovale h-t.

Service de décoration à domicile

Grand choix de tissus, papier peint, stores de bois, accessoires décoratifs, service de confection de rideaux et couvre-lits.



Line, décoratrice

Jennifer, designer

Annie, décoratrice

Latex intérieur **ULTRA**
Fini perle
100% acrylique

35⁹⁵ \$

3,78 L
Une économie allant jusqu'à 11 \$ 8200

PEINTURES **PARA**

Offre en vigueur jusqu'au 30 avril 2006

para.com



845, rue des Cascades
Saint-Hyacinthe (Québec), J2S 3G3

(450) 773-1912

1072871

1045446

1045446
GROUPE **MESSIER** INC.
membre S.I.A.

778-2111

COURTIER IMMOBILIER AGRÉÉ



Paul Messier Francine Messier Lucien Beurivage
www.groupemessier.ca

Notre grande expérience et nos compétences à votre service.

DOUVILLE



GM4732 Secteur très chic dans le "Havre des Dominicains". Cette propriété vous offre beauté et raffinement dans les matériaux et la décoration. Exceptionnelle à tous les points de vue. Inf. : Paul Messier

À VOIR



GM4727 Belle grande maison : à quelques minutes de l'autoroute #20, dans un beau développement résidentiel, idéal pour votre famille. Grande salle à manger entièrement fenestrée, très belles armoires de cuisine en merisier, beaucoup de rangements. Salle de bain avec bain tourbillon, planchers de bois franc, 2 poêles à combustion. Terrain de 16 428 pi.ca. avec grande galerie-patio et piscine. Inf. : Francine Messier

CONDO BOIS-JOLI



GM4752 avec garage, condo impeccable, bien éclairé, belles grandes pièces, beaucoup de rangements. Situé dans un environnement exceptionnel. Très rare. Inf. : Francine Messier

BORD DE LA RIVIÈRE



GM4710 À 2 minutes de l'autoroute 20 : belle maison chaleureuse, décorée avec goût, boiseries magnifiques, foyers, garages, 4 chambres, 2 salles de bain, ma pièce préférée - la verrière magnifique. Grand terrain aménagé avec spa, plan d'eau, terrasse avec pergola. Inf. : Francine Messier

PRIX RÉDUIT



GM4745 Secteur Sainte-Rosalie : Belle grande maison très propre ayant eu beaucoup de rénovations et adaptée pour tauteuil roulant. 8 grandes pièces, dont 4 chambres, cuisine exceptionnelle, salle familiale avec foyer, garage, beau terrain aménagé. Inf. : Francine Messier

TRIPLEX



GM4753 Un beau 6 1/2 pièces pour vous, plus 2 logis de 3 1/2 pièces. Très bon revenu. Logez-vous à très peu de frais. Inf. : Francine Messier

BOIS-JOLI



GM4738 RUE GIROUARD EST, 2 très beaux 6 logements avec garages. INVESTISSEMENT A-1. Inf. : Paul Messier

TERRAINS
Grandeurs 100 x 125 pi.
inf. : Francine Messier

L'ÉQUIPE

Sylvain Telmosse
Récipiendaire
de la palme d'or
en 2005



Sylvain Telmosse

ROYAL LEPAGE
MULTI-SERVICES
Courtier immobilier agréé
450-252-8888



Sylvain Lamoureux



Samuel Choquette Landry

**Ayez un service Royal et
communiquer avec \$ylvain, \$ylvain, \$amuel**



À VOIR!

TA4945 Maison construite en 1850 avec son cachet d'autrefois. Plomberie et électricité refaits en grande partie, 68 899 pl.ca. de terrain avec arbres matures.

Nouveautés



TA4946 Ferme de 471 arpents, terre cultivable drainée en très grande partie. Présentement élevage de veaux de grains.

SUPERBE PROPRIÉTÉ



TA4782 Sur deux étages avec logis au s-sol. Vue sur le Riche-lieu, vie de banlieue avec services en commun à l'arrière.



TA4907 Grande propriété 4 chambres, garage attaché 20x30, thermopompe, plancher bois franc et 3 1/2 au s-sol. Tout près de la rte 20 et de la rte 116. C'est à voir!



TA4842 Motel avec bons revenus, très bien situé à Québec. Soyez votre propre patron.

POUR INVESTISSEURS



TA4925 Très beau 18 logements à Acton Vale, rentabilité assurée.



TA4918 Petite maison, secteur tranquille à l'annexe. À très bon prix. Idéal premier achat ou bricoleur.



TA4936 Propriété avec beau grand garage de 24 x 30 sur terrain semi-commercial idéal comme premier achat ou commerce.

Avis aux investisseurs
Ce que vous recherchez,
on le trouvera pour vous



TA4593 Joli chalet 4 saisons situé dans un endroit calme et paisible. Beaucoup de boiseries.



TA4874 Garage commercial avec chambre à peinture. Réparation d'automobiles et vente. Bon investissement.

SAINT-THOMAS-D'AQUIN



TA4828 Maison mobile, 2 cc, sdb céramique, bain podium, douche en coin, fenêtres p.v.c. manivelle. Aucun voisin à l'arrière.

NOUVEAU



TA4788 Grande propriété très bien entretenue, rénovations 2005, beaucoup de rangement, toiture 98. Possibilité de logement au sous-sol.



TA4717 Beau 4 logis facile de location, bon revenu, investissement assuré.



TA4860 Pour investisseurs, résidence de personnes âgées, 12 chambres, 98 220 \$ par an de revenus.

TA4873 Petite résidence de personnes âgées, 8 chambres, revenus poss. 100 800 \$/an. Informez-vous, soyez votre propre patron. Très bon investissement.

1072795

ROYALE

DOUVILLE!



ST0601 : maison de qualité 3 c.c. int. de toute beauté. Planchers bois franc 2 s.d.b. sous sol fini.

Inf. : Daniel Choquette.

NOUVEAU



ST0549 : bungalow de 3 CAC, très belle cuisine, secteur tranquille.

Inf : Line Gagnon.

NOUVEAU SUR LE MARCHÉ!



ST0656 : Maison bi-génération avec logis neuf ou avec revenu de 500 \$/mois. Impossible proprio. À moindre coût.

Appelez-moi! Jean-Bruno Beaugard.

DUPLEX!



ST0450 : Logement libre à l'acheteur. Situé près de l'école! 139 900 \$

Inf. : Patricia Normand

COMMERCIAL ET REVENUS

ST0654- DOMAINE- env.180 arpts.2 cottages (super condition), garage-entrepôt+ frigidaire. Entre St-Hyacinthe et Granby (près rte 137). Vue imprenable sur plusieurs montagnes, tout clôturé. Endroit de rêve.

ST0383- RESTAURANT et bâtisse très bien situé, bon chiffre d'affaires, endroit stratégique. Situé à Acton Vale.

ST0566- COMMERCIAL-6.5 pces proprio, 1 local loué(565 \$/m.) + local Bar Laitier opéré par proprio.

ST0588- BÂTISSE COMMERCIALE et rés. 2 x 4.5 pces + quincaillerie et propane, situation stratégique.

ST0651- 8 logis- 1 cottage + 7 logis très rentable. réno. ,88. Pour investisseurs.

ST0659- 16 x 3 1/2pièces. À St-Hyacinthe. Prix intéressant. Faites vite.

ST0652- GARAGE débosselage Sainte-Cécile, bâtisse béton, ch. peint.(explo. proof) table châssis etc entre St-Hyacinthe et Granby. À vous pour pas cher.

ST0630- 11 LOGIS-Granby- comprenant 3 chambres et 1 1/2 - 2 1/2 - 3 1/2. TRÈS rentable, sur la Principale.

Voir sutton.com Robert Bourcier 450-261-0293 ou cell : 450-771-9332

PRIX TRÈS RÉDUIT!



ST0605 : Terre semi-boisée, bord de l'eau, droit de bâtir. 5...\$

Appelez-moi pour vous informer!
Yann Malouin.

NOUVEAU!



ST0644 : Superbe bungalow à 164 000 \$ Situé dans le secteur Bourg-Joli. Près d'une école et d'un parc. Totalement rénové à l'intérieur. Idéal pour jeune famille. Faites vite!

Inf. : Caroline Parent / Emilie Therrien

NOUVEAU PRIX!



ST0612 : Elle est très jolie, grande, bien décorée, s/sol fini, remise grand terrain de 16 650 pc,

Info Francine Choquette / Jacques Armstrong.

NOUVEAU!



ST0637 : Const. 2002, 4 cc, superbe cuisine et s/bain, très intéressante.

Info Francine Choquette / Jacques Armstrong.

RÉSIDENTIEL

ST0456-BUNGALOW- 6 ch. secteur calme, très éclairé. De la place pour tout le monde.

ST0477-COTTAGE- Saint-Dominique, constr.2003, 4 cac à l'étage, belle finition int.sur coin de rue secteur jeune.

ST0624-JUMELÉ (cottage)- en superbe cond. Secteur récent et calme. Très éclairé. C'est pour vous.

ST0000-JUMELÉ (BUNG.) tout brique(40x24) finition int.haut de gamme. pl. merisier, Impeccable.

ST655-DOMAINE-petit coin de paradis Acton Vale (78 000 pc terr.) petit lac arbres matures etc. plusieurs inclus.

Voir sur sutton.com Robert Bourcier 450-261-0293 cel :450-771-9332

"ANNEXE"



ST0636: Tout brique avec garage détaché, élect 300 amp, thermopompe, asp. central, 4 CAC,

Inf. : André Allaire.

"FAUT VENDRE"



ST0457: prix réduit Transfert.

Inf. : André Allaire.

VENDEUR MOTIVÉ!



ST0581 : À 2 pas de la ville unique en son genre.

Info André Allaire



ST0622 : Construction 2005, situé dans une impasse!

Inf. : André Allaire.



GROUPE

SUTTON - AVANTAGE
courtier immobilier agréé
5915, rue Martineau, Saint-Hyacinthe
www.suttonquebec.com

(450) 250-2500

1072793



ST0574 : À 5 min. de l'autoroute 20, Bungalow bien entretenu, 2 CAC à l'étage et possibilité de 2 CAC au sous-sol. Faites vite!

Inf : Émilie Therrien

ST0614 : BAR LAITIER SITUÉ FACE À UN CAMPING.

INF. FRANCINE CHOQUETTE / DANIEL CHOQUETTE.



ST0603 : Cottage avec beaucoup de charme, très bien entretenu situé dans un village très familiale 2 CAC, foyer au gaz dans l'une d'elle. Une visite vous convaincra!

Inf : Émilie Therrien



ST0647, Secteur Bourg-Joli, triplex, situé près de l'hôpital.

Inf : Francine Choquette / Daniel Choquette.

SAINTE-MADELEINE!



ST0640 : Grande propriété pouvant accueillir les parents,4 CAC, sous-sol fini, beau terrain, grand balcon avec auvent, remise.

Inf : Francine Choquette / Jacques Armstrong.

SAINTE-HÉLÈNE



ST0620: Bungalow ou chalet fini 4 saisons intérieur chaleureux, boisé, à 15 minutes de Saint-Hyacinthe 3 pièces avec sous-sol de 6 pi. faut voir.

Pour info : LUCE DAVIAU

SUPERBE!



ST0648 : Bungalow en brique garage att. Porte électrique. 2 SDB refaite a neuf 3 CAC 11 000 pc de terrain clôturé. Elle n'attend plus que vous!

Inf. : Stéphanie. Bergeron / Roland Bernier

SAINT-DOMINIQUE



ST0535 : Chaleureux Bungalow avec 4 CAC. Belle aménagement Piscine. Près du parc de l'école de la garderie. Venez-la visiter!!

Caroline Parent 450-888-0060

SAINT-HUGUES!



ST0641 : Maison située sur colline avec une superbe vue sur la rivière. Terrain de 3,8 acres. Arbres matures ce qui donne tout un paysage. Vous aurez droit à un magnifique coucher de soleil sur la rivière. Cuisine avec beaucoup de rangement. Maison très éclairée. Une visite s'impose!

Inf. : Caroline Parent

PRIX RÉVISÉ



ST0645: Jumelé situé secteur St-Joseph. Endroit paisible. Idéal pour petite famille. 3 CAC. Terrain clôturé. UNE VISITE VOUS CONVAINCRA.

Inf. : Luce Daviau.

NOUVEAU!



ST0657 : Cottage ancien avec int. Complètement rénové (élect./plomb./et planchers) sur un terrain de 15 000 p.c. avec hangar de 17 X 50

Info: Roland Bernier 250-2500

PAS CHER! PAS CHER!



ST0642 : Super cottage beaucoup de réno. effectués 6 CAC 2 SDB beaucoup de bois décor de goût petit terrain privé idéal pour petit CPE ou rés. personnes âgées.

Pour inf. : Stéphanie. Bergeron.

BUNGALOW



ST0661 Saint-Pie en très bonne condition. Près du parc Industriel. Prix raisonnable. Grand terrain, piscine, patio 14x16 bois + "deck" piscine, coin de rue, a s p c e n t r . . . , combi.lente, syst. d'alarme, planchers bois et céramique.

Voir sutton.com Robert Bourcier 450-771-9332

CONFORT ET LUXE POUR TOUTE LA FAMILLE!



ST0633 : Cottage riverain vue sur la montagne 22 165 pc de terrain 4 CAC poss. de 5. Beaucoup de bois franc et +++

Pour Inf. : Stéphanie Bergeron.

ST0618 :

Résidence de personnes âgées bon revenu, comprenant 9 CAC + appt./proprio.
Info: Roland Bernier

IMMEUBLES À REVENUS

ST0168 : 3 x 5 1/2, 1 x 3 1/2, 1 x 2 1/2 + garage 20 X 30.

ST0391 : 2 x 5 1/2, 2 x 4 1/2 2 immeubles.

ST0594 : 4 x 3 1/2 galeries refait à l'avant.
Inf. : Yann Malouin

MON BUREAU A LA MAISON !



ST0639 : Grande résidence comprenant beaucoup d'espace, garages (2) et atelier bien située au cour du village, à peine 15 min. de Saint-Hyacinthe...

Info: Roland Bernier

RE/MAX

IMPACT S.A.

771-7707

Courtier immobilière agréée
2603 Ste-Anne, St-Hyacinthe



1064919

PROJET SAINT-DOMINIQUE PORTES OUVERTES DIMANCHE 26 MARS DE 14H À 16H (SUIVRE INDICATION AU VILLAGE)



**CLÉS EN MAIN
CRÉDIT TAXES
FONCIÈRE**

Inf. : Stéphane Arès 771-7707

PORTES OUVERTES DIMANCHE 26 MARS DE 14H À 16H

PROJET DOMICILIÉ SAINT-DAMASE



232, rue Blanchard

PROJET DE LA SEIGNEURIE



1085, de la Forge, Saint-Hyacinthe

LES
CONSTRUCTIONS
Richard Deslandes
Inc.

NOUVEAU PLAN CONDO SPACIEUX



1040, rue des Seigneurs, Saint-Hyacinthe

BUNGALOW,
JUMELÉ, 2-4-6
LOGIS, SECTEUR
HOMOGÈNE,
CONSTRUCTION
CLÉ EN MAIN
CRÉDIT DE TAXES
FONCIÈRE, VENEZ
RÉSERVER VOTRE
TERRAIN.

NOUVEAUTÉ STE-MADELEINE



Res7165 Bungalow 2 cac au rez-de-chaussez et 1 cac au sous-sol. Air ouverte, près d'un parc, idéal pour un premier achat.
Info Denise Cloutier

NOUVEAUTÉ OPPORTUNITÉ D'AFFAIRE



Res7052 bureau déjà aménagé pouvant accueillir 18 employés.
Info Pierre Solis

NOUVEAUTÉ



Res7173 Joli maison à déménager avis au interresser chalet ou première maison
Info Pierre Solis

NOUVEAUTÉ ST EUGENE



Res 7170 Maison usiné renove au complet 2 cac amoire de grain de bois sdb de qualité remise 16 X 20 sur slab de béton terrain de 35 000pi.ca.
Info Pascal Milotte

NOUVEAUTÉ ANNEXE



RES 7182 Entretien avec orgueil elle vous offre 3cac plancher de bois tres beau terrain beaucoup de renovation faites vite.
Info Pascal milotte

VENEZ ME DÉCOUVRIR



Res 7066 Très joli semi-détaché avec grande pièces, nouveau secteur Douville, crédit de taxe, construction de qualité 2005. Une visite s'impose.
Info Stéphane Arès

CENTRE VILLE



Res 6920 Pres du centre des arts juliette lassonde face au stationnement municipale beaucoup de possibilité
Info Pierre Solis

VRAIMENT BELLE



Res7110 Installez vous chez elle avec son salon agrémenté d'un poêle a l'huile 2 salles de bain 2 grand garages dont un avec plancher chauffant une vue superbe piste de 4 roues et de motoneige a proximité, une garderie est aussi en fonction et accréditée
Appelez moi Denise Cloutier

DOUVILLE



Res7002 Très beau cottage, plancher bois franc superbe cuisine, sous sol fini 3 cac, maison décoré avec gout garage et piscine.
Info stéphane arès



129 000 \$

Res6708 À 5 1/2 et 3 1/2 libre immédiatement. Idéal prop. occupant.
Inf. : Stéphane Arès

À COUPER LE SOUFFLE



RES 7014 Grand terrain, intérieur magnifique, poutre apparente au salon, 4cac, plancher de bois, foyer en pierres, échangeur d'air, chambre froide, ect., vraiment belle....
Inf. : Stéphane Arès

NOUVEAUTÉ BOIS-JOLI



Res7113 Très joli semi-détaché, fini sur trois étages, plancher de bois franc, 2 salles bain, verrière avec spa. Ne le manquez pas!
Inf. : stéphane arès

BÂTISSE COMMERCIALE



Res6892 Tu peux te loger tout en opérant ton commerce, déjà en fonction en plus d'un local et un 2 1/2 résidentiel, beaucoup de potentiel. A peu de frais.
Inf. : Pascal Milotte



Res 6929 Rue des Cascades À vendre ou à louer, beaucoup de pc.

NOUVEAUTÉ ST-LIBOIRE



Res7138 Quadruplex, rénové, rien à faire, très grand logement au proprio avec garage double et poêle au gaz.
Inf. : Pascal Milotte

BÂTISSE FONDS DE COMMERCE



Res6900 Rue achalandée, site stratégique, fonds de commerce et 7 cac tous loués, bons revenus. Informez-vous!
Inf. : Pascal Milotte

PERMETTEZ VOUS DE LA VOIR...POUR MIEUX L'APPRÉCIER



RES7090 Très beau secteur, beau terrain, spacieuse et bien aménagée. Confortable, elle offre tout ce qu'il faut.
Inf. : Pascal Milotte

À LA CAMPAGNE



Res6709 Située Saint-Liboire, maison sur grand terrain avec revenu.
Inf. : Stéphane Arès

NOUVEAUTÉ ACTON VALE



Res7128 Beau cottage, 4 cac, bcp de rangement, grandes pièces, fenêtre et revêtement extérieur neuf, terrain 16 000 pc, piscine et encore plus
Info Jasmine Bousquet

PARTEZ VOTRE COMMERCE



Res6860 Bungalow 3 chambres, planchers bois franc, garage, terrain intime sur rue commerciale.
Inf. : Pascal Milotte

POURQUOI PAYER UN LOYER OFFREZ-VOUS L'ESPACE



RES6821 La campagne vous attend avec cette jolie maison bien entretenue ayant 5 cac, céramique chauffante à l'entrée, garage etc...
Inf. : Stéphane Arès



CONDO COMMERCIAL
Res6864 À louer ou à vendre. Partez en affaire 1 000 pi.ca.
Inf. : Pascal Milotte

NOUVEAUTÉ

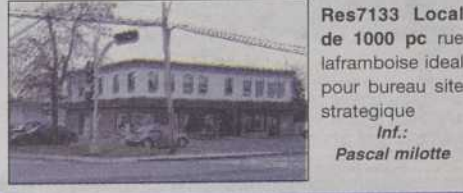

Res7133 Local de 1000 pc rue laframboise idéal pour bureau site stratégique
Inf. : Pascal milotte



Res6570 Bâtisse commerciale près de la salle de spectacle, site stratégique, soyez visionnaire!
Inf. : Stéphane Arès

NOUVEAUTÉ ST-HILAIRE



Res7151 Maison haut de gamme, finition supérieure, beau paysagement, endroit recherché.
Inf. : stéphane arès



DUPLEX DUPLEX
Res6921 Bungalow avec 3 1/2, se loger à peu de frais.
Inf. : Pascal Milotte

VOTRE COMMERCE À LA MAISON



Res6829 Sur Laframboise bel emplacement. Faut s'informer!
Inf. : Stéphane Arès

L'ÉQUIPE QUE L'ON VOIT PARTOUT !

1064920



Stéphane Arès
Re/max Impact SA



Jasmine Bousquet
Re/max Impact SA



Denise Cloutier
Re/max Impact SA



Pierre Solis
Re/max Impact SA



Pascal Milotte
Re/max Impact SA



Vous désirez des renseignements sur ce développement de condo haut de gamme ou cottage luxueux situé sur le golf à La Providence, contactez notre équipe que vous voyez partout.

**BIENTÔT VOUS POURREZ VOIR
NOTRE MAISON MODÈLE
RÉSERVEZ AVANT LE 15 AVRIL
ET PROFITEZ DE LA PRÉ-VENTE**



NOUVEAUTÉ À SAINT-LIBOIRE



RES7185 Joli split avec garage attaché. 3 cac sur grand terrain ayant aucun voisin à l'arrière. *Inf.: Jasmine Bousquet*

TRANSFERT



RES7063 Superbe propriété dans un secteur très recherché, grand terrain de 9522pc. Avec piscine 5 cac clôturer en pvc bcp de commodités. *Stéphane Arès*

NOUVEAUTÉ



RES7176 Joli bungalow en cannelé sur un beau grand terrain de 38 000 pc. Cuisine avec pl.chauff. et four enc. Toiture et fenêtres neuves. *Info Stéphane Arès*

NOUVEAUTÉ ROXTON POND



RES7202 Très joli bungalow récent, sur un terrain de 80 000 pi.ca., à un prix super abordable. Ne la manquez pas! *Inf.: Stéphane Arès 771-7707*

NOUVEAUTÉ



RES7159 Joli bungalow dans un développement neuf, maison encore garantie et crédit de taxes foncières. *Info Stéphane Arès*

NOUVEAUTÉ ST-PIE



RES7163 4 cac plancher bois vernis 2 sdb sous sol fini comb lente garage avec 2 iem étage patio de ciment terrain tres prive impeccable. *Info Pascal Milotte*

ST-JOSEPH



RES7127 Tres beau bungalow aucun voisin à l'arrière 3 cac, spa, pres des loisirs école idéal pour jeune famille. *Info stephane arès*

NOUVEAU ST-DOMINIQUE



RES7156 Bungalow avec garage attaché sur beau terrain intime vous voulez une première maison c'est le temps, appelez-moi *Inf.: Jasmine*

BOIS JOLI



RES7062 Cottage, luxueux, 4cac et un bureau plancher bois franc érable, armoire de menuisier, belle grande pièce, 3 salles de bain, thermopompe, sous sol comprenant séjour, chambre avec plancher chauffant ainsi que garage. *Info Pascal milotte*

DOUVILLE IMPÉCCABLE



RES7123 Jumelé 4 cac et 2 sdb, planchers de bois, grandes pièces, thermopompe, décoré avec goût. Elle sont rare. Informez-vous! *Inf.: Pascal Milotte*

SAINT-THOMAS-D'AQUIN



RES7106 Propriété impeccable. Possédant 4 cac, sdb neuve avec bidet, air climatisé, salon avec foyer au bois. Salle de lavage, piscine creusée sur grand terrain bien paysager. *Inf.: Jasmine Bousquet*

DISTINCTION



RES7030 Superbe maison plancher de bois, bain podium, douche en coin, garage 12x24, patio avec auvent jardin d'eau *Pour plus d'info Pascal Milotte.*

TRÈS ABORDABLE



RE7008 Ste-hélène tres beau cottage, quartier recherche taxes minimale 4cac plancher bois franc belle décoration, terrain bien paysagé. A voir! 18, ... *Info Pascal milotte*

GARAGE 40X40 VOTRE COMMERCE À LA MAISON



RES7057 Idéal pour famille ayant besoin d'espace. Belle maison bien éclairer et accueillante, fenetre neuve balayuse centrale plancher de bois pour plus d'info *Informez-vous Pascal Milotte.*

150 000 PC VOUS ATTEND



RES6970 Cette propriété possède un cachet avec sa belle cuisine et ses poutres apparentes beaucoup de réno. *Info Pascal Milotte*

STE ROSALIE



RES6871 Bigénération, elle est grande elle offre un grand garage double de grande chambre en plus de ces nombreuses fenêtres venez la voir *Pascal Milotte*

BOIS JOLI



RES7111 Décoration de qualité, 3cac, cuisine belle et fonctionnelle cette maison est tres éclairé, sdb magnifique. Terrain bien paysager et privé bcp d inclus. *Info pascal milotte*

SAINT-THOMAS D'AQUIN



RES7105 Commerciale avec entrepôt de 105 x 34 terrain 22531 cours pavé endroit recherché *Stéphane Arès.*

DOUVILLE



RES7091 Très beau terrain avec arbres matura, belles divisions, 3 cac, très bon rapport qualité prix. *Inf.: Pascal Milotte*

SAINT-JOSEPH



RES7125 Beau cottage 3 cac secteur tranquille près école primaire aucun voisin arrière informez-vous. *Inf.: Stéphane Arès*

PRIX RÉDUIT



RES6865 50 000 pi.ca.. Logera votre famille avec tout le confort que vous méritez *Inf.: Pascal Milotte*

POUR DE LA RENTABILITÉ



RES7032 14 apt au centre ville pour investisseur avisé *Info Pierre Solis*

BUREAU DE PRESTIGE



RES6991 Pour professionnel 2000 p.c. aménagé au goût du client. *Info Pierre Solis*

NOUVEAU DÉVELOPPEMENT BOISÉ



RES7023 Terrain boisé de 11000pc maison impeccable finition hat de gamme 4 cac grande pieces venez la découvrir *Jasmine Bousquet*

TERRAIN À DÉVELOPPER



RES6950 343 500 pi.ca., résidentiel. Faites vite! *Inf.: Pierre Solis*

UPTON



RES6993 Superbe cottage sur bord de l'eau avec grand terrain. *Inf.: Pascal Milotte*

TRANQUILLITÉ ASSURÉE



RES6906 Bungalow à petit prix. *Inf.: Pascal Milotte*



ROYAL LEPAGE
MULTI-SERVICES F.G.
450-252-8888

Claude Laliberté
DEPUIS 35 ANS, JE TROUVE
TOUJOURS LES MEILLEURS ACHETEURS



Francine St-Germain
L'IMMOBILIER C'EST
MA PROFESSION À 100 %

OUVERT AUX VISITEURS
DIMANCHE LE 26 MARS 2006
DE 14H A 16H
Au 17545, rue Philie
Saint-Hyacinthe (sect. Saint-Joseph)



TG1463 Nouveau sur le marché, maison impeccable, 3 chambres, sous-sol fini, terrain clôturé, très privé le tout moins cher qu'une maison en rangée.
Inf. : Claude Laliberté 450-252-8888

OUVERT AUX VISITEURS
DIMANCHE LE 26 MARS 2006
DE 14H A 16H
Au 1015, rue Desranleau Est
Saint-Hyacinthe (sect. Saint-Joseph)



TG1461 Près École Roméo Forbes. Très belles pièces. À voir!
Inf. : Francine St-Germain 450-252-8888

TG1455 **RÉSIDENCE POUR PERSONNES ÂGÉES**

- Entièrement rénovée avec ascenseur
- Située dans secteur stratégique, près hôpital, etc.
- Toute louée (avec liste d'attente)
- Logement pour propriétaire avec grand garage

Inf. : Claude Laliberté 450-252-8888

NOUVEAUTÉ BOIS-JOLI



TG1465 Près des écoles, hôpital, centre d'achats. Elle a vraiment tout! Pièces spacieuses, 4 chambres, 2 salles de bain au goût du jour, magnifique salle de séjour 16x28 pi. avec foyer au rez-de-chaussée, finition intérieure soignée, décoration sobre et de bon goût. Il faut vraiment la visiter pour l'apprécier.

Inf. : Francine St-Germain 450-252-8888

CAMPAGNE À 5 MIN. DU CENTRE-VILLE



TG1447 Grande maison impeccable, très ensoleillée, plancher bois franc, sous-sol fini, foyer, piscine creusée, grand garage, terrain avec vue magnifique sur prairies et montagne. Rapport qualité prix, cette propriété est une véritable aubaine.
Inf. : Claude Laliberté 450-252-8888



BEAU, BON, PAS CHER
CAMPAGNE À 15 MINUTES



TG1462 11 KILOMÈTRE DE LA TRANSCANADIENNE, 2 chambres à coucher, sous-sol fini, plancher bois franc et céramique. Grand garage.
Inf. : Claude Laliberté 450-252-8888

SOYEZ VOTRE PATRON

TG1439 Entreprise établie depuis plusieurs années, gros chiffre d'affaires, s'opère avec 2 personnes. Idéal pour un couple.
Inf. : Claude Laliberté 450-252-8888

Inf. : Claude Laliberté

MAISON ET ÉCURIE

(OU BÂTIMENT, SAINTE-MADELEINE, 2 KM DE LA ROUTE 20)



TG1452 Terrain de 71 000 pi.ca. boisé. Maison spacieuse, éclairée, très fenestrée, belles grandes pièces à aire ouverte donnant la vue sur un arrière cour boisé, privé, ceinturé d'un joli petit ruisseau, très bel emplacement de campagne pour qui recherche à la fois la proximité des axes routiers importants. Le calme et la paix.

Inf. : Francine St-Germain 450-252-8888

NOUVEAUTÉ DUPLEX TOUT BRIQUE



TG1464 Secteur recherché, 2 garages. À qui la chance?
Inf. : Francine St-Germain 450-252-8888

Inf. : Francine St-Germain

Les collectes de gros rebuts s'en viennent

La Régie de gestion des déchets informe la population de ses municipalités membres que les gros rebuts doivent être sortis pour 7 heures le matin.

Dorénavant, les gros rebuts seront ramassés, séparément des ordures, à l'aide de camions spécifiques qui parcourront le territoire tôt le matin.

Voici le calendrier pour la présente année dans les municipalités de la MRC Les Maskoutains :

- Saint-Hugues et Saint-Marcel-de-Richelieu : lundis 10 avril, 3 juillet et 11 septembre

- Sainte-Hélène : mardis 11 avril, 4 juillet et 12 septembre

- Sainte-Madeleine, Saint-Damase, Saint-Dominique et Saint-Liboire : mercredis 12 avril, 5 juillet et 13 septembre

- La Présentation, Saint-Barnabé-Sud, Saint-Bernard, Saint-Louis et Saint-Jude : jeudis 13 avril, 6 juillet et 14 septembre;

- Saint-Pie, Saint-Simon et Saint-Valérien : vendredis 14 avril, 7 juillet et 15 septembre.

Pour la Ville de Saint-Hyacinthe : durant les semaines du 10 au 14 avril, du 3 au 7 juillet et du 11 au 15 septembre, selon les journées de cueillette de résidus domestiques habituelles.

Aide-mémoire

Résidus acceptés : les vieux meubles, matelas, tapis, appareils électroménagers, objets encombrants inutilisables.

Résidus non acceptés : les résidus domestiques dangereux (peintures, solvants, huiles, etc.), les pneus, les rebuts d'origine agricole (pièces de machinerie, clôtures, etc.), les débris de construction et de démolition, les appareils de réfrigération contenant des halocarbures (gaz réfrigérants ou CFC), les sacs d'ordures, les déchets déposés en vrac ou dans des remorques.

Un conseil : avant de jeter vos vieux objets, pensez à les offrir à un organisme de charité ou à un petit commerce de récupération.

À VENDRE

NOUVELLE CONSTRUCTION 2006



Située à la Place des Boisés, La Présentation. Foyer au gaz, pl. bois franc, céramique. Finition soignée, entrepreneur licencié RBQ. Garantie des Maîtres Bâtitseurs.
Visite sur rendez-vous.
(450) 796-2233

1071684

À VENDRE

PAR LE PROPRIÉTAIRE

À QUI LA CHANCE !



Secteur Saint-Joseph, construction 1994, 3 cac, planchers b.f. merisier, près d'une école primaire, grand terrain paysager 13 000 pi.ca., pas de voisin direct à l'arrière, ruisseau.

Inf. : 450-774-0634

1071682



CÉLINE TANGUAY
Agent immobilier agréé

ROYAL LEPAGE
MULTI-SERVICES

450-252-8888

1072705



TA4922 Propriété tout brique, const de qualité, 3 cac, fenestration récente, garage 14 x 24 avec 220 volts, entrée double asphaltée, terrain 6535 pi.ca.

Inf. : Céline Tanguay 450-252-8888

55 000 \$
2 ARPENTS À 20 MIN.



TA4804 SAINT-LOUIS, propriété de 19 x 26, quatre saisons, 3 1/2 pièces, situé dans un environnement magnifique 282,00\$ / mois hypothèque.

Inf. : Céline Tanguay 450-252-8888



Claude Paré
Agent immobilier affilié

ROYAL LEPAGE
MULTI-SERVICES

450-252-8888

1072797



TA4634 Ferme porcine (maternité 650 truies à la fine pointe de la technologie sur 48 arpents drainés, plus une maison 71/2 pièces, toutes rénovées, le tout propre. C'est à voir!
Inf. : Claude Paré 450-252-8888

NOUVEAU VENDEUR MOTIVÉ!!



TA4849 Une ancestrale 1882, 8 pièces, 3 cac, un garage détaché, sur un terrain de 10,168 pi.ca.
Inf. : Claude Paré 450-252-8888



TA4843 Uni familiale sur deux étages, 8 pièces, 3 ou 5 chambres, rénovée au complet. Pourrait-être rénovée en bi-génération.
Inf. : Claude Paré 450-252-8888

PRIX RÉDUIT 144 500 \$



CH3637 Duplex Saint-Simon, idéal pour proprio occupant. 4 cac, s/manger & cuisine rénové + 4 1/2 à l'étage.
Inf. : Diane Cooper Bradette

OUVERT AUX VISITEURS

DIMANCHE 26 MARS 2006 DE 14 H À 16 H
AU 4165, RUE FÉLIX-LECLERC (SAINTE-ROSALIE)



Nouveau prix, à voir!
Votre hôte : Diane Cooper Bradette



Diane Cooper Bradette
799-4875



Sylvain Provençal
773-8880

OUVERT AUX VISITEURS

DIMANCHE 26 MARS 2006 DE 14 H À 16 H
AU 2295, RUE BERNIER, BOIS-JOLI



Votre hôte : Sylvain Provençal

NOUVEAU



CH5514 Bâtisse industrielle, coin Saint-Jacques & Morin. Terrain 32 175 pi.ca. & bâtisse 12 330 pi.ca., hauteur libre 10.6 pieds, porte de chargement 90'x90'.
Inf. : Paul Dubreuil

HABITAT

773-8880

1375, Girouard Ouest, St-Hyacinthe Membre du S.I.A. et du Réseau MLS de la Chambre Immobilière du Grand Montréal www.courtier-habitat.com



NOUVEAU



CH3652 Duplex proprio occupant, tout rénové (fenêtres, planchers, etc.) + 4 1/2 rez-de-chaussée. Présentement résidentiel, mais peut être reconverti commercial.
Inf. : Sylvain Provençal

DOUVILLE



CH0609 5715, rue Thérèse. Joli bungalow, aire ouverte, 4 cac, 2 sdb, foyer, s/sol avec s/m, bcp d'extra. Une visite s'impose!
Inf. : Micheline Brunelle

NOUVEAU-BÂTISSE INDUSTRIELLE



CH5515 Facile d'accès à l'autoroute #20, parc industriel Saint-Hyacinthe. Terrain 246 954 pi.ca., bâtisse 73 369 pi.ca. + entrepôt, hauteur libre 20 à 38.5 pieds. Usine fonctionnelle!
Inf. : Paul Dubreuil

BAISSE DE PRIX



CH3645 Triplex, habitez un 4 1/2 rénové pour seulement 420,26 \$/mois, incluant taxes mun./scol. et hypothèque. Ne manquez pas cette chance!
Inf. : Sylvain Provençal

2 GARAGES



CH20114 Saint-Pie, rue des Cèdres au Lac des Tilleuls. Bungalow, aire ouverte, 3 cac, pl. bois franc, gr. sdb avec inst. lav/séch., super terrain.
Inf. : Micheline Brunelle



Micheline Brunelle 772-5467
Paul Dubreuil 773-8880
Pierrette Aubin 774-6931
Denis Plamondon 772-2302

SAINT-PIE



CH20126 Propriété tout rénovée, fenêtres PVC manivelles, bain thérapeutique, stationnement pavé avec abri d'auto. Le tout moins cher que le prix d'un logement.
Inf. : Denis Plamondon

LA PRÉSENTATION



CH20133 Très beau bungalow, revenu ou bi-génération. Fenêtres PVC manivelle 2004, cuisine avec îlot, très grand terrain de 23 000 pi.ca. paysager, 2 patios, remise, piscine h-t. Faut voir!
Inf. : Denis Plamondon

PRIX RÉDUIT



CH0602 Saint-Joseph, 17495, rue Lusier, Joli bungalow, 3 cac, boiseries, cuisine arm. chênes, garage, divers rénovations. Faut voir!
Inf. : Micheline Brunelle

SAINT-THOMAS-D'AQUIN



CH0599 Idéal pour grande famille ou poss. de revenu de loyer au s/sol ou commerce à la maison! 6 cac, 2 sdb, zonage comm., garage, etc... Elle est déjà prête pour réaliser vos rêves!
Inf. : Isabelle Tétrault

RIVERAINE



CH20136 Qualité supérieure année 2000. Vous vivrez sur un plancher, tout a été bien pensé et quel confort! 3 chambres, grande clarté, vue sur 3 montagnes, fraîcheur de la rivière, garage et plus... Fini de chercher. Appelons!
Inf. : Pierrette Aubin 774-6931

À LOUER



CH8372 Parc industriel Saint-Hyacinthe, bâtiment 50x132, quai de chargement.
Inf. : Paul Dubreuil

OUVERT AUX VISITEURS

DIMANCHE LE 26 MARS
DE 14H À 16H
AU 15925, ST-LUC #302
SECTEUR ST-JOSEPH



Votre hôte : Benoit Bienvenue



Benoit Bienvenue 773-8880
Isabelle Tétrault 773-8880
Michel Lanoix, FRi 773-8880
Pierre Méthot 773-8880

PRIX RÉDUIT



CH7072 Fermette 5 arpents avec bungalow 89, 3 cac, rdc rénové, s/sol aménagé 8', garage, paisible, à 20 min. de Saint-Hyacinthe.
Inf. : Pierre Méthot

PRIX RÉDUIT



CH3648 Faites-une offre! Intérieur de toute beauté, paisible, Saint-Hyacinthe, garage double, terrain 11 000 pi.ca.
Inf. : Pierre Méthot

BUREAUX



CH8377 À louer de 2 500 pi.ca. Édifice de prestige, ascenseur, grand stationnement, très bien fenestré.
Inf. : Michel Lanoix

LOCAUX À LOUER



CH8378 Différente superficie disponible, grand stationnement, prix très compétitifs, occasion d'affaires. Venez voir!
Inf. : Michel Lanoix

119 000 \$ NÉGOCIABLE



CH20125 Cottage 4-5 cac, 1-2 gr. sdb, garage 12x40, terrain 13 000 pi.ca., rdc rénové moderne, aqueduc et égout.
Inf. : Pierre Méthot

RÉDUIT À 74 000 \$



CH20117 Maison mobile réisolée, fenêtres thermos, sdb céram., douche séparée, salon b/franc, garage 20x20, terrain 9 000 pi.ca., taxes basses.
Inf. : Pierre Méthot

SEMI-DÉTACHÉ



À partir de 138 900 \$
taxes incluses

• Insonorisation supérieure • 3 ans de crédit de taxe foncière
• Bois franc / céramique • Disponible 1er juillet
• Incluant infrastructures
Inf. : Benoit Bienvenue

ÉDIFICE À BUREAUX



CH5511 Devenez propriétaire de vos bureaux, grand local, plusieurs bureaux, possibilité de revenu, secteur commercial prestigieux.
Inf. : Michel Lanoix

PRIX RÉDUIT



CH0597 Sainte-Rosalie, bung/split, const. de qualité, aménagement supérieur, gr. terrain 8 300 pi.ca. avec piscine, patio. S/séjour, pl. b/franc, taxes très raisonnables.
Inf. : Michel Lanoix

NOUVEAU

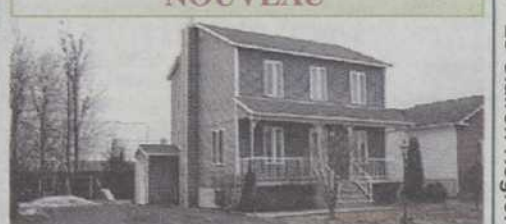

CH20142 Abordable cottage 4 cac, bois franc, terrain intime, sous-sol aménagé, le voisin arrière est le bois!
Inf. : Pierre Méthot

NOUS, ON S'OCCUPE DE VOUS !

Guy Cardinal
Agent immobilier affilié



Myriam Tremblay
Agent immobilier affilié

Myriam & Guy



RE/MAX IMPACT INC
Courtier immobilier agréé
Franchisé indépendant et autonome
De Re/Max Québec Inc.
2603 St-Anne
St-Hyacinthe (Québec) J2S 5J4

- 7 JOURS SUR 7 POUR VOUS
- 2 FOIS PLUS DE DISPONIBILITÉ
- PAS DE PRESSON

- ÉVALUATION GRATUITE
- POUR UN RESULTAT/MAXIMUM

Demandez Myriam et Guy pour une évaluation gratuite
Bur : (450) 771-7707 Cell : (450) 261-7717

Guy.cardinal@telus.blackberry.net

******* PORTES OUVERTES, DIMANCHE 26 MARS 2006 *******



865-867, rang Presqu'îles, St-Pie
RE7109 Familial avec 2 revenus de surcroît. Terrain de 100 000 pi.ca., garage pour 3 autos, véranda, atelier, remise, et ++++.
Vos hôtes: **Guy Cardinal et Myriam Tremblay**

RE/MAX RE/MAX IMPACT INC.
Courtier immobilier agréé
771-7707

RÉSIDENTIEL MULTI-PLEX RÉSIDENCE DE PRESTIGE COMMERCIAL



*Dynamique
Négociateur
Satisfaction*

ALAIN TRÉCHEREL
CONNAISSANCE EN MÉCANIQUE DU BÂTIMENT
ÉVALUATION GRATUITE



*V.
I.
P.*

MICHEL MAROIS
POUR UN SERVICE DE ROIS
OPTEZ POUR MAROIS !



*Professionalisme
Efficacité assurée
Multi-langues*

RUSTAM SADID
VOUS VOULEZ VENDRE !!!
DONNEZ-VOUS LA MEILLEURE VISIBILITÉ



ÉRABLIÈRE FAMILIALE
RE7140 Nouveau bungalow avec garage, cabane à sucre, +/- 250 entailles, 6.38 arpents boisés. Très rare, 7 km. de l'aut. 20
Inf. : Alain



PROJET COMMERCIAL
RE6937 Station-Service dans zone en développement pour implantation de nouveaux services.
Inf. : Michel



RÉSIDENCE DE LUXE
RE6764 Construction de qualité tout brique, 5 chambres, 2 salles de bain, grand terrain, piscine creusée. Prix réduit pour vente rapide.
Inf. : Rustam



FERMETTE 60 ARPENTS
RE6791 La campagne à 15 min de l'aut. 20, près de Sainte-Rosalie. Terre cultivée + boisée. Bâtiment 36x155 en tôle pour animaux.
Inf. : Alain



PRIX DE L'ÉVALUATION AGRÉE NE MANQUEZ PAS CETTE CHANCE
RE6613 Spacieux cottage de luxe, granit, acier inox, bois franc, piscine creusée et aménagement à couper le souffle.
Inf. : Michel

JE VOUS OFFRE UNE ÉVALUATION MARCHANDE GRATUITE DE VOTRE PROPRIÉTÉ.
JE SUIS AUSSI À LA RECHERCHE DE MULTI-PLEX DE 6 LOYERS ET PLUS.
Inf. : Rustam



BOURG-JOLI NOUVEAU 4-PLEX
RE7150 Bon secteur, grand terrain 48x162 irr., trois portes de garage, sous-sol 6 pi. + revenu de 18 744 \$ brut.
Inf. : Alain



INTÉRIEUR IMPECCABLE!!!
RE7106 Secteur recherché à 5 min. de tous les services. En 1 seule visite, elle vous charmera, promis! Appelez sans tarder car...
Inf. : Michel

AUSSI JE RECHERCHE DES FONDS DE COMMERCE (RESTAURANTS, DÉPANNEURS, AUTRES).
NOUS POSSÉDONS DÉJÀ DES ACHETEURS SÉRIEUX ET APPROUVÉS.
Inf. : Rustam

C'EST LE TEMPS DE VENDRE BESOIN DE RÉSIDENCE ET DE MULTI-LOGEMENTS. PROFITEZ D'UNE ÉVALUATION GRATUITE.
CET ESPACE ATTEND VOTRE PROPRIÉTÉ BIEN EN VUE.
Inf. : Alain



RÉSIDENCE V.I.P.
RE6994 Cottage, 3 Lucarnes, en pierre des champs avec intérieur style européen, matériaux de 1er qualité sur grand terrain aménagé avec piscine creusée.
Inf. : Michel



RÉSIDENCE V.I.P.
RE7020 Cottage split-level avec grande fenestration et toit cathédrale, vue sur montagne, installé sur grand terrain boisé à 5 min. des services.
Inf. : Michel



Pour une satisfaction garantie contactez **Dominique Gévy**

771-7707
2603, Ste-Anne, St-Hyacinthe
RE/MAX IMPACT INC.
Courtier immobilier agréé
Pour vendre ou acheter n'hésitez pas à me contacter! ** ÉVALUATION GRATUITE **

NOUVEAU NOUVEAU



RE7201 Cottage de prestige situé dans une impasse, 4 chambres à coucher, planchers bois franc et céramique, 2 garages, terrain de 19 400 pc avec une partie boisée. Construction de qualité avec un grand souci du détail. Idéal pour professionnels.
Info : Dominique Gévy 771-7707

NOUVEAU!



RE7197 Superbe maison mobile située à la campagne de St-Hyacinthe, 3 chambres, 2 salons, salle de bain rénovée en 2005, 2 remises et terrain de 20 000 pieds carrés. Propriété impeccable.
Info : Dominique Gévy 771-7707

NOUVEAU SUR LE MARCHÉ



RE7196 Bungalow tout brique, 3 chambres à coucher, très grandes pièces ensoleillées, planchers b/franc, immense cuisine avec armoires en chêne, sous-sol semi-fini avec sortie extérieure directe. À voir!
Info : Dominique Gévy 771-7707

NOUVEAU FERMETTE



RE7200 Cottage de campagne en rénovation, situé loin des voisins, avec bâtiment de ferme 30 X 65. Idéal pour gentlemen farmer!
Info : Dominique Gévy 771-7707

TRANQUILLITÉ RECHERCHÉE?



RE7143 Voici un cottage de campagne tout rénové en 1995 (fenêtres, isolation, toiture, cuisine, etc.), 4 chambres à coucher, 2 salles de bain, terrain de 21 000 pc. avec vue sur la rivière et situé à 2 min. du village. À voir!
Info : Dominique Gévy 771-7707

PRIX RÉDUIT



RE7122 Superbe bungalow situé dans un secteur familial, possédant 4 chambres, planchers bois franc, grandes pièces éclairées, sous-sol semi-fini et terrain privé de 6 400 pieds carrés. Propriété très bien entretenue.
Info : Dominique Gévy 771-7707

PRIX RÉVISÉ



RE6548 Magnifique cottage, const. 2004, situé sur un terrain semi boisé, 3 chambres (poss. de 5), plancher b/franc et cer., fenêtres man. aluminium, qualité de construction supérieure.
Info : Dominique Gévy 771-7707

VOUS CHERCHEZ DE L'EFFICACITÉ POUR VENDRE VOTRE PROPRIÉTÉ? UN NOM À RETENIR.

DANIEL GUERTIN

agent immobilier agréé

RE/MAX IMPACT INC. 771-7707

Courtier immobilier agréé

2603 Ste-Anne, St-Hyacinthe

www.danielguertin.com

SAINT-DAMASE



RE7059 Libre immédiatement, joli cottage ancestral de 3 cac, beaucoup de réno, planchers et armoires de chêne, thermopompe et plus... Situé face au terrain de jeu.
Inf. : Daniel Guertin 771-7707

SAINT-CHARLES



RE7184 Bungalow tout brique avec garage, 2 cac., poss. d'une 3e au sous-sol, située au coeur du village, près de tous les services. Idéal pour premier acheteur. Besoin de réno.
Inf. : Daniel Guertin et Mélissa Guertin 771-7707

SUPERBE BUNGALOW SAINT-BARNABÉ-SUD



RE6903 Prix réduit, grand bungalow tout brique de 10 pièces, situé à la campagne, 29 526 pi.ca., garage attaché + 2 autres bâtiments.
Inf. : Daniel Guertin 771-7707



SEULEMENT 95 000 \$



RE6916 Grand bungalow de 1 230 pi.ca., 3 cac + sous-sol de 7 pi 1/2, terrain de 16 380 pi.ca, remise et piscine.
Inf. : Daniel Guertin 771-7707

IDÉAL POUR PREMIER ACHETEUR



RE6973 Beau cottage tout brique, fenêtres à manivelle, 4 cac, garage, situé au coeur du village, près de tous les services. Une visite vous convaincra.
Inf. : Daniel Guertin 771-7707

6 LOGEMENTS



RE7137 Nouveau, secteur Douville 5 x 4 1/2 et un 1 1/2 pièces, plancher de béton, intercom, très beau terrain, immeuble en très bonne condition. Bienvenue aux investisseurs.
Inf. : Daniel Guertin 771-7707

RESTAURANT + DÉPANNEUR



RE7168 Vous voulez vous créer un emploi? Excellente opportunité, fonds de commerce en pleine expansion, resto de 39 places, possibilité de station d'essence. Tout est là. A qui la chance?
Inf. : Daniel Guertin 771-7707



RE/MAX[®] IMPACT inc.

Courtier immobilier agréé

2603 Ste-Anne, St-Hyacinthe

771-7707

 Nancy Duval	 Leslie Ruckstuhl	 Alain Trécherel	 Benoît Blais	 Rustam Sadid	 Jim Meunier	 Sylvie Belley	 Joël Morin	 Viviane Morin	 Michèle Lafrance	 Johanne Darsigny
 Denise Cloutier <small>Re/max Impact SA</small>	 Jasmine Bousquet <small>Re/max Impact SA</small>	 Daniel Guertin	 André Daviau	 Maurice Simoneau	 Michel Marois	 Maryse Morin	 Martine Lafrance	 Pierre Solis <small>Re/max Impact SA</small>	 Stéphane Arès <small>Re/max Impact SA</small>	 Pascal Milotte <small>Re/max Impact SA</small>
 Daniel Gagnon	 Mélicha Guertin	 Myriam Tremblay	 Grégoire Letarte	 Pierre-Luc Mandeville	 Dominique Gévy	 Daniel Bousquet	 François Désourdy	 Édith St-Jacques	 Guy Cardinal	 Bruno Parenteau

NOUVEAU



RE7195 Maison mobile de 2 chambres, 15 min. de Saint-Hyacinthe. Beau grand terrain de 33 000 pi.ca.
Inf. : Viviane Morin 771-7707

DANS LE VILLAGE



RE6679 Proposition économique. Soyez chez vous à peu de frais. Jolie maison, taxes basses, grand terrain, peu de rénos à faire. Visite virtuelle : MLS : 1111859
Pour info et visite : Martine Lafrance 771-7707

EMPLACEMENT DE CHOIX



RE7050 Venez découvrir ce magnifique bungalow de 4 cac, 2 salles de bain, garage, piscine, terrain intime. Ses grandes pièces ensoleillées et ses nombreux inclusions sauront vous charmer. Poêle comb. lente, échangeur d'air, plaque chauffante, four, micro-ondes, etc...
Contactez Sylvie Belley ou Mélicha Guertin au 771-7707

NOUVEAU A VENDRE



RE7193 Maison mobile entièrement rénovée avec goût et confort, fenêtres, portes, toit, recouvrement extérieur etc. Une occasion à considérer sérieusement.
Inf. : 450-771-7707 www.gregoireletarte.com

NOUVEAU



RE7183 Cottage const. 1977 avec armoires de chêne, planchers de lattes. Grande salle familiale au 2e étage, beaucoup de rangement, sous-sol vaste. Grande maison pour grande famille. Téléphonnez avant qu'il ne soit trop tard.
Edith ou François au 771-7707

PROPRIETE IMPECCABLE



RE6630 Bungalow avec garage double, grand terrain bien aménagé, situé dans une impasse, aucun voisin à l'arrière.
Inf. : André Daviau 771-7707

ERABLIERE FAMILIALE



RE7140 Nouveau bungalow avec garage 20x25, 6.38 arpents érable à sucre, 250 entailles. Boisé en avant, tout près de Saint-Hyacinthe, 7 km de la 20, sortie Sainte-Hélène.
Inf. : Alain Trécherel 771-7707

ORIGINALE A SOUHAIT



RE7121 Ancestrale rénovée de 3 cac sur terrain paysager de 7 120 pi.ca. avec petit hangar. Endroit chaleureux et paisible pour moins de 100 000 \$. Elles sont rares!
Inf. : Leslie Ruckstuhl 450-771-7707 ou www.leslie-remax.com

LA FAMILLE A LA FERME



RE7146 Jolie ferme vous offrant de nombreuses possibilités. Moutons, chèvres, poules chiens... 2 grandes bâtisses, hangar, poss. de louer maison mobile, terrain de 88 681 pi.ca.
Inf. : Maryse Morin et Martine Lafrance 771-7704



VOUS CHERCHEZ UN EMPLOI \$ DEVENEZ VOTRE PATRON \$



RE6960 Votre maison, votre dépanneur et votre restaurant, tout ça pour le même prix. Commerce très rentable, bonne tué, possibilité d'expansion et de location. Une affaire en or (bye bye boss)
Inf. : Daniel Bousquet 771-7707

VENDEUR MOTIVE



RE6980 Belle propriété avec 4 chambres, plafonds cathédraux, secteur de choix. C'est à voir!
Inf. : Pierre-Luc Mandeville 771-7707

OUI C'EST POSSIBLE, MOINS DE 17 ??? \$



RE7094 Elle vous offre 12 000 pi.ca de terrain, beaucoup de rénovations, salle de bain moderne, garage, à deux pas de l'école primaire de Douville. Une visite s'impose.
Inf. : Daniel Bousquet 771-7707

ACTON VALE/VENDEUR MOTIVE



RE6863 Joli bungalow avec 3 chambres, situé près des services. Très bien entretenu. Faites une offre!
Inf. : Pierre-Luc Mandeville 771-7707

PRESTIGIEUSE DEMEURE A SAINT-DAMASE



RE6990 327 000 \$. Superbe propriété tout avec garage double, 5 cac, grande verrière, située dans un impasse. Une visite s'impose!
Inf. : Pierre-Luc Mandeville 771-7707

NOUVEAU FERMETTE



RE7194 Terrain de 53 000 pi.ca. avec grange et garage double. Une belle propriété de 4 cac entièrement rénovée vous attend. L'amateur de plein-air sera comblé. Appelez dès maintenant!
Edith ou François au 771-7707

VOUS DEVEZ LA VISITER



RE6766 Superbe bungalow en brique situé à 10 min. de l'autoroute et du train de banlieue. Taxes peu élevées, 4 chambres, garde-robe en cèdre, remise finition supérieure, plancher chauffant sb., armoires de merisier, comptoir de marbre et bien plus!
Inf. : Daniel Bousquet 771-7707

TOUCHEZ DU BOIS



RE7186 Voici la propriété chanceuse car à chaque fois que vous utiliserez le vieux adage, je touche du bois vous en trouverez. Unique sur le marché, cette propriété vous offre chaleur, réconfort et espace. Toit cathédrale de 25', mur de pierre, mur de briques. Une phrase à retenir : une visite S.V.P.
Inf. : François Désourdy au 771-7707

WWW.REMAX-QUEBEC.COM



DANIEL GAGNON



RE/MAX IMPACT inc.

Courtier immobilier agréé

2603 Ste Anne St-Hyacinthe

771-7707

www.danielgagnon.com

NOUVEAU PRIX



RE7021 Tout brique à 15 min de Saint-Hyacinthe. Idéal pour propriétaire occupant. Hangar 42x22, grand terrain de 64 744 pi.ca., loyer 4 1/2 et 2 1/2 rénovés. Excellent investissement!
Inf. : Daniel Gagnon 771-7707 Visitez virtuelle : www.danielgagnon.com

COMMODITÉ ET CONFORT



RE6779 Jumele de belle finition, 4 chambres, pièces lumineuses. Situé à Sainte-Madeleine, secteur paisible et jeune. Venez voir!
Inf. : Daniel Gagnon 771-7707 Visitez l'intérieur : www.danielgagnon.com

SOYEZ PRÈS POUR LE GOLF



RE6999 Cette résidence vous charmera par sa luminosité. Pièces spacieuses. Quartier haut de gamme. Avec revenu.
Inf. : Daniel Gagnon 771-7707 Visitez au : www.danielgagnon.com

ÉVADEZ-VOUS À 30 MIN. DE SAINT-HYACINTHE



RE7142 Spacieux bungalow de 5 cac, 2 sd, 2 garages sur terrain de 27 000 pi.ca. Elle est parfaite!
Inf. : Daniel Gagnon 771-7707 Visitez l'intérieur : www.danielgagnon.com

VOUS RÊVEZ DE LA CAMPAGNE?



RE7120 Cottage centenaire à Saint-Théodore (25 min. de Saint-Hyacinthe), très bien entretenu, 3 cac, immense garage de 1 527 pi.ca. avec 2 portes. À voir!
Inf. : Daniel Gagnon 771-7707 Visitez au www.danielgagnon.com

VIVEZ AUX ABORDS D'UNE ÉRABLIÈRE



RE6629 Finition supérieure, planchers en chêne, armoires merisier, foyer en pierre. Venez vivre dans cet oasis de paix à La Présentation.
Inf. : Daniel Gagnon 771-7707 Visitez l'intérieur : www.danielgagnon.com



RE/MAX IMPACT INC.

Courtier immobilier agréé

Plus d'expérience

Plus de compétence

Plus de résultats



771-7707

André Daviau, l'agent qu'il vous faut !!

SECTEUR DOUVILLE



RE7095 Cottage en rangée, 3 chambres à l'étage, foyer au salon, prix intéressant, terrain intime et privé, venez visiter l'intérieur il vous comblera.
Inf. : André Daviau 771-7707

DOUVILLE, PRIX RÉDUIT



RE6832 Joli bungalow décoré avec goût, 3 chambres au rez-de-chaussée, terrain de 7 000 pi.ca., plusieurs rénovations effectuées (toiture, façade et fenêtres). Une visite s'impose!
Inf. : André Daviau 771-7707

NOUVEAU, FERMETTE



RE7164 Propriété de 4.8 arpents, boisé, résidence + garage attaché + garage détaché avec bleuetière d'environ 1.5 arpents.
Info : André Daviau 771-7707

SECTEUR ANNEXE



RE7085 Propriété impeccable, 3 chambres même palier, plancher b/f, plusieurs inclus, Aucun voisin arrière, face à un parc, secteur idéal pour élever vos enfants.
Info : André Daviau 771-7707

SAINTE-MADELEINE



RE7078 Propriété bien entretenue avec garage double, 3 chambres même plancher, rue paisible, près de tout. À voir!
Info : André Daviau 771-7707

CONSTRUCTION 2005



RE7115 Nouveau, cottage de qualité supérieure, 4 chambres dont 3 à l'étage, sous-sol non fini, venez découvrir l'intérieur.
Info : André Daviau 771-7707

www.andredaviau.com



RE/MAX IMPACT inc.

Courtier immobilière agréée
2603, Ste-Anne St-Hyacinthe

771-7707

DUPLEX/PRIX RÉVISÉ



RE7087 Duplex riverain toujours loués pour mois de 10 fois les revenus. Faites une offre!
Inf. : Pierre-Luc Mandeville 771-7707



RE6742 Station-service avec lave-auto et maison, très grand terrain, possibilité d'expansion. Informez-vous!
Daniel Bousquet 771-7707

POURQUOI PAYER UN LOYER



RE7108 Quand vous avez les moyens d'acheter cette impeccable maison de 3 cac avec garage et terrain intime. Trop belle pour attendre, elle est libre immédiatement, c'est le temps de m'appeler!
Leslie Ruckstuhl
450-771-7707 ou
www.leslie-remax.com

DE L'ESPACE POUR GRANDIR ET RECEVOIR



RE7199 Voici la maison qu'il vous faut! Grande cuisine, grande salle à manger, parfait pour recevoir vos amis et terminer votre soirée autour du feu dans vaste sous-sol. Téléphonnez-nous pour réserver, les places sont limitées!
Inf. : François ou Édith au 771-7707

POUR VOTRE FAMILLE



RE7161 Chaleureuse propriété de 3 chambres, beaucoup de boiseries, terrain de 16 000 pi.ca. avec arbres matures, située près de tous les services, école, épicerie, bureau de poste.
Inf. : Maryse Morin et Martine Lafrance 771-7707

BOURG-JOLI



RE7150 Nouveau 4 Logements, Secteur près de l'hôpital. Grand terrain de 48x162 irr., Garage avec trois entrées auto. Revenus de 18744 \$ bruts.
Inf. : Alain Trécheret 771-7707

13.....\$\$\$



RE7029 Bungalow de 3 cac, poss. de 4, plusieurs rénovations ont été faites. Garage et piscine hors-terre sur un magnifique terrain de 42 000 pi.ca. Elle vous attend!
Inf. : François ou Édith au 771-7707

PRIX RÉDUIT



RE7178 Maison mobile de 2 chambres sur solage 4 pieds, isolé et chauffé avec combustion lente. Plusieurs fenêtres neuves. Beau grand terrain avec vue sur rivière.
Inf. : Vivianne Morin 771-7707

WOW !



RE7079 Très, très grande maison avec garage. Bois franc et céramique, 5 chambres, 2 sb avec bain tourbillon, poêle comb.lente. Vous recherchez de l'espace, voilà votre chance!
Inf. : Daniel Bousquet 771-7707

TERRAINS RÉSIDENTIELS BOISÉS 18000 pc

RE7080-7081 Vous êtes un bâtisseur! Deux terrains, situés dans le domaine Bousquet à Saint-Pie. Bienvenue aux contracteurs.
Inf. : Daniel Bousquet 771-7707

TRÈS BEAU SECTEUR



RE7015 Elle est pour vous! Construction récente, 4 cc, 2 sdb, bois franc et céramique, poêle comb.lente, prêt pour bi-génération ou commerce, taxes très basses.
Inf. : Daniel Bousquet 771-7707

CÉLÉBREZ LA NATURE



RE7074 Loin des voisins, dans cette spacieuse maison rénovée avec goût, ensoleillée, garage 15x28, idéale comme bi-génération. Elle est abordable, venez voir vous-même!
Inf. : Leslie Ruckstuhl 450-771-7707 ou
www.leslie-remax.com

MARYSE MORIN
remax-quebec.com
771-7707
RE/MAX IMPACT inc.
Courtier immobilier agréé
2603, ste-Anne, Saint-Hyacinthe

NOUVEAU CAMPAGNE !
RE-7205 Cachet champêtre, 4 chambres, terrain de 53 821 PC, une belle trouvaillédans le bois !
Inf. : Maryse Morin 771-7707

NOUVEAU - PRESTIGE
RE7190 Maison à papiers, plafonds cathédrales, grandes pièces, piscine creusée intérieure, terrain intime aménagé de façon sublime. À voir absolument.
Inf. : Maryse Morin 771-7707

NOUVEAU, BORD DE L'EAU
RE7198 Belles possibilités de rénovations! À 10 min. de Saint-Hyacinthe, 3 chambres, bord de l'eau, terrain de 9 691 pi.ca.
Inf. : Maryse Morin 771-7707

ENFANTS DEMANDÉS
RE6939 Const. récente, grandes pièces, 4 chambres, terrain 11 396 pi.ca., situé près de l'école primaire.
Inf. : Maryse Morin 771-7707

NOUVEAU, CONST. 2002
RE7177 Chaleureuse propriété, boiseries, finition unique en son genre, situé à 10 min. de Saint-Hyacinthe.
Inf. : Maryse Morin 771-7707

79 900 \$
RE7028 Avis au bricoleur! Poss. 5 chambres, situé au coeur des services de Saint-Dominique.
Inf. : Maryse Morin 771-7707

DÉSOLÉ VENDU
RE6855 16090, rue Mercure, Saint-Hyacinthe.
Inf. : Maryse Morin 771-7707

OTTERBURN PARK
RE6954 Poss. 5 chambres, abondance de lumière, piscine creusée, terrain aménagé 23 700 pi.ca., vue sur la montagne.
Inf. : Maryse Morin 771-7707

DÉSOLÉ VENDU
RE7069 117, rue Quintal, Saint-Liboire.
Inf. : Maryse Morin 771-7707

TRIPLEX
RE7119 3 x 5 1/2 tous loués, beaucoup de rénovations effectuées, près de tous les services. Idéal pour proprio-occupant.
Inf. : Maryse Morin 771-7707

13 CHAMBRES
RE6884 Situé tout près du Cégep, facile de location, beaucoup de rénovations effectuées, très bien entretenu.
Inf. : Maryse Morin 771-7707

UNE OFFRE S.V.P
RE6708 2 x 5 1/2, tout a été refait à neuf. Grandes pièces, terrain très profond. Possibilité d'échange
Inf. : Maryse Morin 771-7707

visitez l'intérieur au www.marysemorin.com

RE/MAX
RE/MAX IMPACT INC.
Courtier immobilier agréé
2603 STE-ANNE, ST-HYACINTHE
771-7707
Pour vendre et acheter SOYEZ "CHOYÉ" en appelant Bruno avec Bruno, je déménage bientôt
Plus que jamais

NOUVEAU SUR LE MARCHÉ VILLAGE ST-LIBOIRE
Re7001 Super cottage, construction récente, 4 chambres, secteur jeune et familial.
C'est à visiter avec Bruno 771-7707

SECTEUR DOUVILLE 9600 PIEDS CARRÉS DE TERRAIN
Re7136 Superbe uni-familiale, entretien impeccable, portes et fenêtres neuves.
C'est à visiter avec Bruno 771-7707

RUE À CIRCULATION RESTREINTE GRAND TERRAIN TRÈS INTIME DE 21 303 PC
Re6696 Très chaleureux, boiserie de pin, piscine creusée et +
Bruno 771-7707

UN BUREAU À LA MAISON ??? TOUS Y EST, INSTALLEZ VOUS
Re6853 Prestigieuse résidence, entièrement de béton, 5 chambres, très grand terrain sur le bord de l'eau, possibilité d'un duplex ou bi-génération, informez-vous
Bruno 771-7707

DONNEZ À VOTRE ENTREPRISE LE SUCCÈS
Re6826 Bâtisse commerciale et industrielle, située à 2 pas de l'autoroute 20, prix très abordable, défiez la concurrence.....
Bruno 771-7707

BAR LAITIER OU AUTRES...
Re6886 Situé sur route achalandée, établi depuis plusieurs années, à qui la chance?
Bruno 771-7707

BORD DE L'EAU ACTON VALE
Re6812 Située dans un cul-de-sac, 2 chambres, grand terrain avec arbres matures
Bruno 771-7707

BESOIN D'ESPACE???
Re7040 Cottage de prestige, 5 chambres, éclairage abondant dans toutes les pièces, foyer et poêle combustion lente, chaque membre de la famille y trouvera son espace.
Pour une visite guidée, Bruno 771-7707

www.brunoparenteau.com

Mon ambition ? Votre satisfaction !
Vente - achat - location
- Résidentiel
- Commercial / industriel
- Agricole
- Multifamiliale
www.johannedarsigny.com
RE/MAX

Johanne Darsigny 771-7707 RE/MAX
OCCASION UNIQUE
URGENT besoin de propriétés résidentielles et multi-logements. - Acheteurs déjà qualifiés.
C'EST LE TEMPS DE VENDRE !
Appelez-moi maintenant pour connaître la valeur marchande de votre propriété.
C'EST GRATUIT !
Johanne Darsigny 771-7707

NOUVEAU
RE7206 Grand bungalow tout brique, 4 cac, 2 sdb, garage 23 x 25, spa, terrain 18 000 pi.ca. Aucun voisin à l'arrière... SOYEZ LES PREMIERS.
Info : Johanne Darsigny 771-7707

DÉSOLÉ VENDU
RE6790 3435, rue Saint-Pierre, Saint-Hyacinthe
Inf. : Johanne Darsigny

COQUETTE ENSOLEILLÉE
RE7134 Juste pour vous : 3 cac, 2 sdb, grandes pièces, tourelle, haie de cèdres et bel aménagement paysager. À voir!
Inf. : Johanne Darsigny 771-7707

BELLE CAMPAGNARDE
RE7143 Vue sur la rivière et la montagne : Grand cottage tout rénové, 4 chambres, 2 salles de bain et terrain de 21 000 pi.ca.
Inf. : Johanne Darsigny 771-7707

VUE PANORAMIQUE
RE6730 Grande maison ayant beaucoup à vous offrir : 4 chambres, mezzanine, foyer, garage isolé, le tout sur très grand terrain de 115 000 pi.ca. Elle vaut le détour!
Inf. : Johanne Darsigny 771-7707

NATURE, TRANQUILLITÉ, ESPACE
RE7054 Magnifique cottage à 5 min. de la 20 et du centre-ville : grandes pièces, plafond cathédrale, finition luxueuse, garage double, terrain 48 000 pi.ca., piscine + idéal pour travail et famille.
Inf. : Johanne Darsigny 771-7707

Visitez l'intérieur au www.johannedarsigny.com

RE/MAX
RE/MAX IMPACT INC.
Courtier immobilier agréé
771-7707
Nancy Duval En toute tranquillité d'esprit

SAINT-HYACINTHE - TERRAIN DE 51 435 PI.CA.
VISITE VIRTUELLE
RE6938 Secteur Douville. Occasion à saisir! Belle propriété rénovée de 5 chambres, tous près des services. C'est comme savourer la tranquillité de la campagne sans ses désagréments.
Inf. : Nancy Duval 771-7707

SAINT-DOMINIQUE
VISITE VIRTUELLE
RE7104 Très belle maison, pièces ensoleillées. 4 chambres, sous-sol fini, terrain de 7 090 pi.ca.
Inf. : Nancy Duval 771-7707

NOUVEAU VIVE LA GRANDEUR
RE7179 Superbe maison de 11 pièces, 5 chambres, sous-sol bien aménagé, près des écoles et des services.
Inf. : Nancy Duval 771-7707

GRAND BUNGALOW AVEC GARAGE
VISITE VIRTUELLE
RE7036 Accessible de Saint-Hyacinthe, près de Granby, très jolie propriété, beaucoup de boiseries, 5 chambres, grand terrain de plus de 25 000 pi.ca.
Inf. : Nancy 771-7707

SAINT-HUGUES
VISITE VIRTUELLE
RE6785 Construction 2003 de qualité avec de l'espace pour chacun, 6 cac, 2 salles de bain, foyer au salon, sous-sol fini, grand terrain, garage de 23x40.
Pour visiter : Nancy Duval 771-7707

RE6887
VENDU

14 000 \$
RE6946 Terrain résidentiel à la campagne de 24 577 pi.ca., secteur tranquille, boisé.
Inf. : Nancy Duval

TERRAIN SAINT-THÉODORE
RE6946 Terrain résidentiel à la campagne de 24 577 pi.ca., secteur tranquille, boisé.
Inf. : Nancy Duval



Carmen Perrault



Johanne Brabant



Louise Soly Cyr

ROYAL LEPAGE
MULTI-SERVICES

Courtier immobilier agréé

1072794

(450) 252-8888



Louise Soly Cyr



Johanne Brabant



Carmen Perrault

★ ★ ★ ★ ★ "LES PROFESSIONNELLES" ★ ★ ★ ★ ★ ★ ★ ★ ★ ★ sont là POUR VOUS, AVEC VOUS ★ ★ ★ ★ ★

UN RÊVE ACCESSIBLE



TA4356 Duplex ou bi-génération grâce à un grand 4 1/2 au sous-sol. Le rez-de-chaussée et l'étage au proprio. Situé au coeur du village sur un magnifique terrain de 22 400 pi.ca., bassin d'eau, cour indépendante au proprio. Cottage brique 4 façades, 4 cac, grandes pièces, fenêtres abondantes. Tout ce dont vous rêvez à un prix qui fait rêver. Informez-vous!

Inf. : Louise Soly Cyr 450-252-8888

NOUVEAU



TA4937 Magnifique jumelé de 2 chambres, le s-sol est tout aménagé et le terrain est bien délimité et intime.... SEULEMENT 134 500 \$ À VOIR SANS FAUTE.

Inf. : Johanne Brabant 450-252-8888



NOUVEAU BORD DE L'EAU

TA4924 110 000 pi.ca. de terrain sur rue Yamaska, sect. Annexe, voisin de la rte 20. Emplacement extraordinaire, maison, const. 95 de 5 chambres. Il n'y en a pas 2 comme celle-ci!!! SOYEZ LES PREMIERS....!!!

Inf. : Johanne Brabant 450-252-8888

PREMIÈRE MAISON



TA4842 Construction 2004 sur un grand terrain de 8 996 pi.ca., paysager, à deux minutes de la ville. Cottage vous offrant 3 cac, sdb, bain podium, sdi, srm incluant la chaudière et le confort du combustion lente. Partez en neuf à prix abordable et découvrez-la en ma compagnie.

Inf. : Louise Soly Cyr 450-252-8888

VOUS SEREZ SOUS LE CHARME!

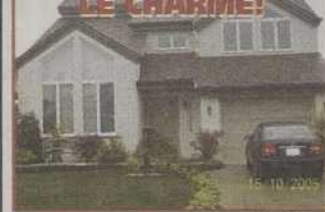

TA4697 4 paliers complètement aménagés, céramique, bois, foyer au gaz, maison ensoleillée au maximum et adossée à un parc.... IL N'Y A PAS MIEUX!!!

Inf. : Johanne Brabant 450-252-8888

DUPLEX PRÈS DU CENTRE DES ARTS



TA4665 Haut : 5.5 pièces libres à l'acheteur. Rez-de-chaussée : Local commercial avec voûte (frigorifique si désirée) pouvant servir pour : dossiers précieux, articles ou vêtements de valeur, fruits ou légumes, viandes ou tout autre genre de commerce... Informez-vous.

Inf. : Johanne Brabant 450-252-8888

NOUVEAU, UN BIJOU



TA4957 Extérieur pièces sur pièces, cachet d'antan chaleureux, 2 chambres à l'étage toutes rénovées. S-sol aménagé, terrasse exceptionnelle. ELLE A TOUT POUR VOUS.

Inf. : Johanne Brabant 450-252-8888

LA CAMPAGNE À DEUX MINUTES DE LA VILLE



TA4909 Sur un terrain de 39 000 pi.ca. vous y attend un bungalow, const. 88, 3 cac, ou la chaudière du comb. lente vous enveloppe dès que vous y entrez. À l'extérieur grand espace, garage et atelier isolé sont à votre disposition. Un endroit où il fait bon vivre. Prenez le temps de la visiter.

Inf. : Louise Soly Cyr 450-252-8888

GRANDIOSE EN RETRAIT DU CHEMIN



TA4850 75 000 pi.ca. garnie de cèdres offrant un environnement privé. Une splendide propriété où les pièces majestueuses du salon et de la salle à manger se réunissent autour d'un foyer. Luminosité abondante, une place pour chacun.... Informez-vous!!!

Inf. : Johanne Brabant 450-252-8888

PAYEZ-VOUS UN CONDO



TA4361 Pour être chez-soi à moins cher qu'un loyer et avec plus de luxe. Plus d'espace et surtout être propriétaire. Vous avez le choix, il y en a trois. Le quel sera le vôtre??? Contactez-moi pour vous le réserver.

Inf. : Louise Soly-Cyr 450-252-8888

RÉDUIT DE 26 000 \$



TA4573 Au coeur de Saint-Simon sur terrain de 28 497 pi.ca., const. 95, tout de brique, garage de 30x30 fini et +++. Vous en aurez plus pour votre argent. VENDEUR MOTIVÉ.

Inf. : Johanne Brabant 450-252-8888

RAVISSANTE!! RUE BROUILLETTE



TA4763 Très joli, décor soigné, terrain intime et aménagé, garage converti en bureau, fenêtres à manivelle, 4 cac. Voilà ce qu'il vous faut! Une visite vous séduira!

Inf. : Johanne Brabant 450-252-8888

DOUVILLE : PRÈS DES TRANSPORTS EN COMMUN



TA4598 Voilà un jumelé situé près de l'école. Plusieurs rénovations ont été apportées ces dernières années. (rec. extérieur, portes, fenêtres, planchers). La toiture est de tôle visée, la cuisine en chêne et céramique, le s-sol fini et le terrain vous offre tout l'espace voulu.

Inf. : Carmen Perrault 450-252-8888

PREMIÈRE MAISON



TA4831 Bungalow près de tous les services, actuellement utilisé en duplex facilement transformable en unifamiliale pour accueillir petite ou grande famille. Un départ à prix abordable. Venez la découvrir!

Inf. : Louise Soly Cyr 450-252-8888

POURQUOI PAYER UN LOYER!



TA4659 Condo Bourg-Joli, 2 chambres sur pl. flot., cuisine, s/manger et s/bain sur céramique, foyer au salon, remise extérieur. N'hésitez plus!!!

Inf. : Carmen Perrault 450-252-8888

AMÉNAGEMENT COMMERCIALE RECHERCHE ENTREPRENEUR



Louise Soly Cyr



TA4799 Sur un terrain de 6 490 m.c. Aménagé pour machineries lourdes avec son immense entrée et de l'espace à profusion pour y stationner une multitude de machineries. Vous y trouverez un garage avec une partie pour la mécanique auto et une partie pour la mécanique diesel, puit de mécanicien et "lift" inclus +++ entrée électrique 550, entrepôt 58x30 et demeurez dans ce superbe bungalow ou le confort y habite. 3 chambres, 2 salles de bain dont une att. À la CCP et +++. Un endroit pour vous établir confortablement et à proximité de l'autoroute et de la 116. Ne cherchez plus, je l'ai trouvé pour vous.

Inf. : Louise Soly Cyr 450-252-8888

INVESTISSEMENT RENTABLE



TA4955 À proximité de tous les services, quadruplex + garage de 28x86. Location facile. Très bon placement, une opportunité à saisir!

Inf. : Louise Soly Cyr 450-252-8888



Louise Soly Cyr



Johanne Brabant



Carmen Perrault



Carmen Perrault

36 transactions réalisées en 2006
Contactez les professionnelles
Une association gagnante et expérimentée

HABITATION

Sutton
Actif Inc.
Courtier immobilier agréé

RÉJEAN DARSIGNY
450-446-8600 • Mtl : 514-990-5991



Magnifique canadienne toute en pierre. Grand terrain, piscine, à 15 min. de Saint-Hyacinthe. Faut voir.

NOUVEAU COMMERCE

Restaurant établi depuis 17 ans. Bien situé, clientèle stable, terrasse, service extérieur, grand stationnement. Pas cher.

Inf. : Réjean Darsigny
450-446-8600 • Mtl 514-990-5991

Sutton
L'immobilier nous habite

Groupe Sutton-
Avantage Granby
France Caron
(450) 775-8363

VISITE LIBRE

Je vous attends
Dimanche 26 mars de 14 h à 16 h
Au 17275, rue Thuot, Saint-Hyacinthe



Une magnifique maison avec aménagement paysager exceptionnel, clôture ornementale noire, 3 chambres à l'étage avec salle de bain complète (plancher chauffant), chambre principale walk-in et tourelle, cuisine vaste avec armoires thermoplastique blanches, salon avec tourelle, salle d'eau avec salle de lavage, air climatisé central, foyer comb. lente, etc...

Inf. : France Caron 450-775-8363 www.suttonquebec.com

Sutton
L'immobilier nous habite

450-250-2500

NOMINATION

Madame Line Gagnon

M. Yvan Lemay, propriétaire de Groupe Sutton-Avantage est très fier d'annoncer l'affiliation de Madame Line Gagnon à titre d'agent immobilier affilié.

Madame Line Gagnon est fière de se joindre au Groupe Sutton-Avantage. Avec ses 10 années d'expérience dans le domaine de l'immobilier, à titre d'adjointe administrative, Mme Gagnon saura vous conseiller pour la vente et / ou l'achat de votre propriété.

Pour un service efficace et professionnel, n'hésitez surtout pas!

Pour la joindre, c'est facile.

(450) 250-2500

Groupe Sutton-Avantage
Courtier immobilier agréé

À VENDRE PAR LE PROPRIÉTAIRE

Saint-Jean-Baptiste



Somptueux plein-pied clés en main, const. 2004, près des services (école, épicerie, golf etc.) 5 CAC (2+3), 2 SDB dont une adj. à la CCP, 1 SD, solarium, plafond 9pi, planchers bois franc & céramique, foyer, thermopompe, chauff central air chaud, garage, s.-sol fini, ch. froide. INCLUS: Cabanon, lave-vaisselle, lustre, asp. central & beaucoup plus encore.

A VISITER ABSOLUMENT!
Prix révisé 257.000\$ nég.

RICHARD 450-467-1590 CELL: 514-796-8157

À VENDRE



Saint-Pie : bungalow chaleureux de 3 c.c., avec garage. Salon, cuisine, salle à manger à aire ouverte. Belles moulures. s.d.b. céramique, bain podium, douche en coin. Bois franc et céramique. Salle familiale, salle de lavage / salle d'eau. Grand patio, cabanon. Faut voir!

Tél. : 772-2742 (laissez message)

Projet domiciliaire Sainte-Rosalie

Ouvert aux visiteurs

Ce samedi et dimanche de 14 h à 16 h
14470, rue Des Érables Argentés, Sainte-Rosalie



À partir de
148 000\$
taxes incluses

- 2 ou 3 chambres
- Finition haut de gamme
- Pas de voisin à l'arrière
- Choix de terrains
- Notaire inclus

- Crédit de taxe de 3 ans
- Infrastructures payées
- Financement disponible
- Plus de 40 modèles de maison

2000 I.D. Construction Inc. Tél.: 501-5010



Normand Racine

AGENT IMMOBILIER AGRÉÉ

À VOTRE SERVICE DEPUIS 1979



(450) 771-7777



Danny Laroche

AGENT IMMOBILIER AFFILIÉ

«La Seigneurie Saint-Joseph» NOUVEAU PROJET



Semi-détaché
avec garage
\$121,900*
+ taxes

MAISON À CONSTRUIRE

Phase 4, chemin Giard, Annexe -
Sainte-Rosalie, reste 3 terrains prêts
à construire. Plan de choix. Cottage.
À partir de 149 900 \$ + taxes.

INF.: NORMAND RACINE

NOUVEAU À CONSTRUIRE



PV5070 Saint-Joseph, avis aux investisseurs ou prop. occupant, tout neuf, 4 logis : 2 x 3 1/2 et 2 x 5 1/2, rev. possible de 31 920 \$ / an. Crédit de taxe 3 ans.

Disponible le 30 juin 2006.
Inf. : Normand Racine



PV7328 - Saint-Charles, sur le bord du Richelieu, bâtisse commerciale de 2 695 pi.ca. Poss. : dépanneur, station service, restaurant... et +.
Inf. : Danny Laroche

NOUVEAU



PV7325 Sainte-Madeleine, très joli semi-détaché à paliers avec garage et verrière, foyer, 4 chambres.

Faut voir!
Inf. : Normand Racine

PRIX RÉDUIT



PV7320 - Très jolie maison, salle de cinéma, bois franc, terrain intime avec spa, impeccable, faut voir...
Inf. : Normand Racine

Ouvert en tout temps sur rendez-vous

Au 3195, chemin Giard Sainte-Rosalie.



Tout neuf
PV7316 - Joli cottage avec garage, 3 chambres, occupation immédiate.
Inf. : Danny Laroche

NOUVEAU



PV7328 - Saint-Charles, sur le bord du Richelieu, bâtisse commerciale de 2 695 pi.ca. Poss. : dépanneur, station service, restaurant... et +.
Inf. : Danny Laroche

NOUVEAU



PV7330 - Sainte-Rosalie, bungalow avec sous-sol aménagé, 5 chambres, beaucoup de rénovations ont eu lieu (int.) grand patio avec piscine, poêle à bois.
Inf. : Danny Laroche.

Les Castels du Havre

CONDOMINIUMS DE PRESTIGE

www.lescastelsduhavre.com

OUVERT AUX VISITEURS

Dimanche
de 13 h à 16 h

1900, Coulonge, (accès Dieppe)

DISPONIBLE
POUR OCCUPATION IMMÉDIATE



144 900 \$
ou 746 \$/mois
TPS TVQ incluses

incluant : bois franc, foyer, ogee, aspirateur central et plus

5 1/2 en prévente pour
occupation été 2006

Havre des Dominicains.com

VISITE LIBRE

ce samedi et dimanche

de 13 h à 16 h

1900 et 1935,

Roland Salvail

164 900 \$
ou 849\$/mois
TPS TVQ incluses



avec garage
1935 Roland Salvail
DISPONIBLE MAINTENANT

154 900 \$
ou 798\$/mois
TPS TVQ incluses



avec garage
1900 Roland Salvail

Comprenant Briques aux 4 faces,
tourbe avant, gouttière, armoires
de couleur, finition personnalisée
et plus. Infrastructure inclus.

3 ans de congé
de taxe foncière

ROB N

LA TRANQUILLITÉ D'ESPRIT MUR À MUR

770 Boul. Casavant Ouest

Saint-Hyacinthe (Québec) J2S 7S3

Tél. : 450-773-8358

Fax. : 450-773-6303

www.grouperobin.com

Ajoutez des portions de fruits et légumes à votre lunch!

Votre boîte à lunch contient-elle suffisamment de fruits et légumes? Rappelons qu'il est conseillé de consommer entre 5 et 10 portions de fruits et légumes par jour. Voici quelques astuces qui vous aideront à atteindre cet objectif santé.

Les jus de vrais fruits ou de légumes se glissent facilement dans la

boîte à lunch et constituent une collation nutritive. Lors des journées plus fraîches, débutez votre repas en savourant un bon potage aux légumes pour vous réchauffer.

L'accompagnement de votre plat principal peut prendre plusieurs formes: salade (boston, romaine, frisée, épinards, carottes, etc.), légumes frais, en conser-

ve ou surgelés. Il suffit d'utiliser votre imagination pour incorporer à vos repas les légumes dont vous disposez à la maison; bouillis, sautés, grillés, en purée ou gratinés, toutes les idées sont bonnes pour les déguster!

Pour le dessert, pourquoi ne pas opter pour des fruits en conserve, en compote ou en salade? Vous pouvez aussi vous régaler en mélangeant des morceaux de fruits à votre yogourt. Par ailleurs, les fruits surgelés qu'on retrouve à l'épicerie sont très économiques, pleins de saveurs et tout aussi nutritifs que les fruits frais. Les desserts maison à base de fruits tels que les carrés aux dattes ou les tartes maison aux fruits frais sont également très agréables de temps à autre.

En panne d'idées? Visiter les sites suivants:

- www.defisante530.com
- www.vasy.gouv.qc.ca
- www.opdq.org

Chantal Riopel, nutritionniste
CLSC des Maskoutains

N'hésitez pas à nous transmettre vos questions par boîte vocale au 773-3152, poste 2281, ou par courriel: linda.duval@rrsss16.gouv.qc.ca. Il nous fera plaisir d'y répondre.



Se rabaisser, ça fait mal

Si on vous rejette, cela signifie-t-il que votre valeur vient de se ternir et que vous devez vous ranger personnellement à un niveau plus bas que les autres? Un artiste qui présente son nouveau spectacle et qui lit une critique négative le lendemain matin dans le journal devient-il automatiquement un artiste médiocre? Réponse: Un rejet est certes déplaisant mais, les artistes vous le diront, ils ont appris à passer à autre chose, c'est tout!

Pensez à des fromages. Vous vous retrouvez chez un couple d'amis qui vous a invité à une dégustation de vins et fromages. Une portion de chaque variété de fromage est mise à votre disposition sur la table. À la fin de la soirée, vous constatez que tous les fromages ont été goûtés, sauf un. Personne n'en a voulu. Ce fromage rejeté était-il mauvais selon vous?

Le lendemain, vous participez à une autre rencontre d'amis où, par hasard, une série de fromages est servie au souper. Parmi les fromages, vous remarquez que celui qui a été ignoré la veille est le premier qui est convoité par presque tous les invités! Cette fois-ci, tout le monde veut l'essayer. On loue sa saveur, on vante sa texture. Au bout d'une heure, il n'en reste plus un seul. « Mais c'est le même fromage », dites-vous! Comment de mauvais a-t-il pu devenir bon? En vérité, il n'a jamais été ni bon ni mauvais, mais seulement fromage!

Si le bon faisait partie du fromage, tout le monde goûterait cette qualité. Regardez la pluie. Elle est « mouillée » n'est-ce pas? Vous pouvez lui accorder cette qualité car tous ceux qui se retrouvent sous la pluie se font arroser, sans exception. Dans le cas du fromage, ce qui a varié, ce sont les goûts des dégustateurs. Rejeté, on l'a cru mauvais et aimé on l'a cru bon. C'était une erreur dans les deux cas. Et vous, ne faites-vous pas la même erreur en vous évaluant? En souffrez-vous sans raison?

Dans les faits, vous pouvez vous habituer à cesser de vous évaluer selon le goût des autres. Les goûts sont trop changeants d'une personne à l'autre. Si vous vous habituez à vous traiter seulement "d'être humain" au lieu de "moins-que-rien" par exemple, vous éviterez de descendre les montagnes russes de l'évaluation à une vitesse vertigineuse. Travailler à changer une erreur de pensée vous demandera certains efforts, mais c'est vraiment apaisant!

PSYCHOTHERAPEUTE EMOTIVO-RATIONNEL
Membre de la Corporation des Praticiens en Médecine Douce du Québec.
Consultation individuelle
Reçu disponible (naturothérapeute)
Stress - Dépendance affective - Anxiété
Phobies - Dépression
Adolescents - Adultes
Pierrette Couture
Pour me rejoindre Cell: 779-0074
6365 Laframboise #201, Saint-Hyacinthe Tél.: 796-1213

Volkswagen St-Hyacinthe

5705, av. Trudeau, Saint-Hyacinthe
Sortie 130 de l'autoroute 20



(450) 773-9643
(514) 875-3915

2e chance au crédit disponible

FINANCEMENT à partir de 4,9 %

Véhicules inspectés et garantis

CABRIO GLX



Volkswagen Cabrio GLX 2001
68 400km, 5 vitesses, tout équipé

SUNFIRE



Pontiac Sunfire 2002, 53 644km,
5 vitesses, radio CD, aileron

6995\$

NEON



Chrysler Neon 2001, 68 020km, automatique, climatiseur, mags

8495\$

ELANTRA GT



Hyundai Elantra GT 2002, 69 186km, automatique, climatiseur

10 495\$

ALERO GL



Oldsmobile Alero GL 2003, 38 340km, automatique, climatiseur, vitres électriques

11 495\$

NEW BEETLE



New Beetle 2001, 78 960km, 5 vitesses, climatiseur, vitres électriques

13 495\$

VIBE



Pontiac Vibe 2003, 76 384km, 5 vitesses, climatiseur, vitres et miroirs électriques

14 895\$

JETTA GLS TDI



Jetta GLS TDI 2003, automatique, 67 030km, mags, climatiseur, garantie 2 ans ou 40 000km et assistance routière 2 ans

20 895\$

www.vwst-hyacinthe.qc.ca

Occasion en Or

LE CENTRE CULTUREL DE DRUMMONDVILLE

Un bon fauteuil... comme chez vous!
Achats en ligne: www.ovation.qc.ca

Ven. 31 mars 20h **34\$**
Le Mystère d'Irma Vep
Tournée Juste pour rire

1 avril 20h
2 avril 14h et 20h
3 avril 20h **COMPLET**
4 avril 20h
Star Academie 2005

Merc. 5 avril 19h30 **22\$**
Musique du Monde
Jeunesse Musicale du Canada
étudiant 65 ans + **12\$**

Vend. 7 avril 20h **30\$**
Anne Roumanoff

Sam. 8 avril 20h **30\$**
France D'Amour
Nouveau spectacle

Vend. 14 avril 20h **22\$**
Cathy Gauthier
Une humoriste à découvrir

LE CENTRE CULTUREL DE DRUMMONDVILLE 1063341
Tél.: (819) 477-5412 ou 1 800 265-5412
FRAIS EN SUS POUR COMMANDES TELEPHONIQUES
www.centre-culturel.qc.ca

CLSC

Les rencontres CAP CLSC – Alimentation et cancer

Pour les personnes de 55 ans et plus, rencontre avec un professionnel de la nutrition afin de connaître des moyens à privilégier pour prévenir ou lutter contre le cancer.

Les rencontres ont lieu : à Saint-Liboire, le 4 avril à 9 h 30, à Saint-Dominique, le 5 avril à 9h30, à Saint-Bernard, le 11 avril à 9 h 30, à Saint-Barnabé, le 12 avril à 9 h 30, à Sainte-Madeleine, le 20 avril à 9 h 30 et à Saint-Damase, le 26 avril à 9 h 30.

Pour information : 778-2572, poste 2626.

L'arthrite

Vous avez reçu un diagnostic d'arthrite, d'arthrose, de fibromyalgie, de polyarthrite rhumatoïde. Vous désirez prévenir certains ennuis causés par l'arthrite. Vous souhaitez en connaître davantage sur le sujet. Un atelier d'information en collaboration avec la Société d'arthrite se tiendra le 3 avril à 13 h 30. Inscription : 778-2572, poste 2177.

Estime de soi

Série de cinq rencontres permettant de prendre conscience de sa valeur en tant que personne et de s'engager dans une démarche d'épanouissement personnel. Début des rencontres : lundi, 3 avril à 13 h 30. S'inscrire au 778-2572, poste 2620 ou 2623.

Vivre une perte affective, volet II

Série de cinq rencontres pour approfondir la démarche entreprise dans la première série et favoriser la gestion des émotions découlant de la séparation. Les mardis à 19 h 00, à compter du 4 avril. S'inscrire au 778-2572, poste 2620 ou 2623.

Fibromyalgie - rappel

Pour ceux ayant déjà participé à cette formation, une mini-session vous est offerte. Il s'agit de cinq rencontres afin de revoir les exercices de base et de partager les ressources pour accéder à un mieux-être physique et psychique.

Les rencontres débuteront le vendredi, 7 avril à 10 h. Inscription : 778-2572, poste 2013.

L'entraide postnatale

Groupe de discussion non dirigée s'adressant aux parents ayant des enfants de 0 à 1 an. En deuxième partie, il y aura une courte présentation sur un thème concernant le post-natal.

Prochaine rencontre, mercredi 12 avril à 13 h 30, le sujet sera les maladies infantiles. Inscription non nécessaire. Pour information : 778-2572, poste 2105.

Affirmation de soi

Série de six rencontres pour les personnes désireuses de s'affirmer de façon objective et constructive sans agresser ou démissionner, débutant le jeudi 13 avril à 13h30. Inscription : 778-2572, poste 2620 ou 2623.

Bien manger... grossesse en santé

Le plus tôt possible au début de la grossesse : soirée d'information sur les bonnes habitudes alimentaires, les mardi ou mercredi à partir du 19 avril à 19 h.

Aidants naturels

« Prendre soin d'un proche sans s'oublier »

Série de six rencontres portant sur la prévention de l'épuisement chez l'aidant naturel, organisée en collaboration avec la Maison de la famille maskoutaine. Début : mercredi 19 avril à 19 h. Inscription : 773-3947. Les ateliers se déroulent à la Maison de la famille.

Découverte de soi 2

Série de rencontres qui complète le volet 1 où la démarche se poursuit afin d'apprendre à faire des choix éclairés dans sa vie. Les rencontres se tiendront le vendredi, à compter du 21 avril à 9 h 00. Inscription : 778-2572, poste 2620.

CECI N'EST PAS UNE SIMPLE CONVOCATION



C'EST UNE INVITATION À L'ASSEMBLÉE GÉNÉRALE ANNUELLE DE VOTRE CAISSE.

PARTICIPEZ. VOTEZ

Dimanche le 2 avril 2006, à compter de 9h30, brunch à 11h30. À l'école Mrg Brunault, au 25 rue Rivière David, St-David.

Veillez réserver votre place pour le brunch avant le 28 mars 2006 à Patricia Michaud au 1888-794-2121 poste 221 (places limitées)

Desjardins
Caisse populaire de Cavignac



200000 \$

d'inventaire à liquider
30, 31 Mars, 1, 2 avril
et 6, 7, 8, 9 avril
454 Hôtel-Dieu, centre ville de St-Hyacinthe
à deux pas de notre succursale

Jusqu'à 80% de rabais sur

Chaussures et vêtements pour homme, femme et enfant

Choko
Angora
Lamartine
Gks
Botte de motoneige
Acton
Kamik
Absolute zero
Baffin

Très grand choix de chaussures de sécurité de marque

Terra
Kodiak
JB Goodhue
Harley D avidson
Geox

Centre-ville St-Hyacinthe, 1805, Des Cascades / Galeries de St-Hyacinthe
Promenades Sorel, 450, Poliquin / Drummondville, 965, boul. St-Joseph
Les Galeries D'Acton 1530, rue Acton
www.antoniomoreau.com

boom 106.5 fm à chaque jour, surveillez les nouveaux spéciaux sur les ondes de boom 106,5 fm boom 107.2473

COMMUNAUTAIRE

Cuisine collective santé et économique

Pour que votre famille mange de façon équilibrée et sainement, venez découvrir une meilleure utilisation des noix, des graines, du soya, de la germination et des céréales. Venez apprendre à cuisiner le tofu et les légumineuses. Un groupe sera formé et une cuisinière expérimentée l'accueillera de 9 h à 15 h les samedis 25 mars et 8 avril. Vous dînez sur place avec ce que vous cuisinerez. Inscription à l'atelier : 773-4966.

Maison de la Parole

Activités à venir : le samedi 25 mars, de 9 h 30 à 16 h, À l'école de la prière avec Moïse. Animateur : Michel Proulx, o.praem (on apporte son lunch); le mercredi 29 mars, de 19 h 30 à 21 h 30, Isaac : le premier Agneau de Dieu. Animateur : Denis Plante; le lundi 3 avril, de 13 h 30 à 15 h 30, Jésus, pain pour la vie. Animatrice : Ghislaine Salvail, sjsh; le mercredi 26 avril, de 19 h 30 à 21 h 30, Qui cherche trouve. Animatrice : Thérèse

Doyon, p.m. Pour informations ou inscription : 773-4967 ou 771-8556. La Maison de la parole est située au 660, rue Girouard Ouest (porte 3).

Partie de sucre des Racine

Les membres de l'Association des familles Racine et leurs amis sont invités à la partie de sucre annuelle qui aura lieu le samedi 25 mars, à 11 h 30, au Domaine de l'Érable au 5760, rang des Érables à Saint-Hyacinthe. Infos : Jean-Louis au (450) 467-9571 ou Jean-Paul au (450) 799-3810.

Soirée Vins & Fromages

Une soirée Vins & Fromages, organisée par le Club social de Barry Callebaut, en collaboration avec René Gilbert, conseiller en vins, se tiendra le samedi 25 mars, au Centre Aquinois, Secteur Saint-Thomas-d'Aquin, au 5925, rue Pinard à Saint-Hyacinthe. Cette activité est au profit de la Fondation Mira et de la Maison des Jeunes de Saint-Hyacinthe. Cocktail servi à compter de 17 h 30. Début de la dégustation à 18 h 30. Prix du billet : 40 \$ par personne. Les tables peuvent accueillir 8 personnes. Un orchestre agrémentera la soirée. L'objectif est d'amasser un montant de 20 000 \$. Billets en vente auprès d'Amélie Couillard au 774-9131, poste 2369 ou de René Gilbert au 773-4554.

Penser à arrêter de fumer,
ARRÊTER !

La méthode que nous utilisons est le biofeedback qui aide le corps à se relaxer et permet donc, de se débarrasser de la dépendance à la nicotine.

Vous avez le désir d'être un ex-fumeur et changez votre vie!

Spécial 50% de rabais,
sur votre première visite,
jusqu'au 20 avril 2006.

Contactez nous,
QUANTUM ENER-J
450.252.8089

1072866

Salle Chez Jacques



Ce soir samedi 25 mars 20 h
Guy Harvey et deux orchestres lives
L'Escapade et the Magic Tones

À partir du jeudi 30 mars
Souper spectacle à **PRIX RÉTRO.**

10\$ Pré-vente
12\$ Porte



619 Principale, La Présentation, (450) 796-3469



LA LOTERIE DE L'HÔTEL-DIEU
DE SAINT-HYACINTHE

Gagnant de 1^{er} prix de 1 000 \$
M. Jean-Paul Bonin

Gagnant du 2^e prix
d'un certificat-cadeau de 25 \$
Rest. L'Espigle
Mme Line Lussier

En collaboration avec :



1071409

Drainvac international deux objectifs atteints. L'expérience au service de votre santé!

Basée à Mont-Saint-Hilaire, la compagnie Drainvac possède plus de 20 ans d'expérience dans son domaine. Cette expertise développée au fil du temps lui a permis de distribuer ses produits dans une vingtaine de pays partout dans le monde, signe de la fiabilité et de la qualité que l'industrie lui reconnaît.

"Drainvac est née d'une technologie exclusive, l'aspirateur central à vidange automatique, inventé par Conrad Sévigny, président fondateur de Drainvac. Notre première machine a été conçue en 1980, il y a plus de 25 ans de cela, nous avons donc développé rapidement une expertise qui nous a permis d'améliorer nos produits et qui fait aujourd'hui notre réputation internationale dans le domaine."

Offrant plus de 30 modèles différents à ses clients, Drainvac se distingue de ses concurrents par sa puissance, sa fiabilité, l'insonorisation et de la grande surface de filtration pour ses modèles conventionnels.

Drainvac ne lésine pas quand vient le temps de choisir les matériaux qui entrent dans la confection de ses produits. Qu'on parle du polyéthylène, de l'acier galvanisé ou inoxydable, ces matériaux sont reconnus pour leur rigidité à toute épreuve et leur résistance à la rouille. C'est ce souci du détail et cette recherche de perfection qui permettent à l'entreprise de donner la meilleure garantie de l'industrie à ses clients.

L'an dernier, Drainvac a atteint deux nouveaux sommets en produisant plus de 10 000 appareils et un chiffre d'affaires de plus de 5 millions, un gage de confiance qui démontre la fiabilité des produits distribués. "Nous offrons un produit de qualité, qui est appuyé par un service après-vente horspair, ce sont des éléments qui ne mentent pas. Ça fait des années que nous exerçons notre métier de façon exemplaire et Drainvac est là pour y rester", affirme M. Sévigny qui, dans un avenir pas si lointain, souhaite produire 50 000 appareils par année.

Pour un prix variant entre 400 et 2 500 \$, le consommateur trouvera un produit fiable, qui aura à coup sûr une incidence sur la santé de son entourage. C'est là un des aspects les plus méconnus des aspirateurs centraux.

Les gens sont de plus en plus conscients que l'aspirateur centralisé c'est la santé. Par sa facilité d'évacuer l'air vicié à l'extérieur du bâtiment. Ceci vous donne les avantages qui suivent **Pas d'odeur, ni micropoussière remis à l'intérieur de votre surface habitable et éloigne aussi les allergies.**

Sur certains de nos modèles, l'évacuation à l'extérieur est obligatoire. Mais par contre, tous nos systèmes avec filtre ne sont pas obligatoires d'évacuer l'air vicié à l'extérieur.

Mais que diriez vous si votre sècheuse à linge ou votre hotte de poêle évacuaient l'air vicié à l'intérieur de votre maison. Drainvac vous laisse cette question entre vos mains.

Sur le bord de l'autoroute 20 à Saint-Hilaire au 150 Brunet Tél. : 450-467-1448.

Contactez notre distributeur local, M. Roger Boucher au 771-8585

www.drainvac.com

Nous sommes au Salon National de l'habitation à la Place Bonaventure jusqu'au 26 mars et à l'Expo-Habitat de Saint-Hyacinthe du 6 au 9 avril.

DRAINVAC



LAFERTÉ

CENTRE DE RÉNOVATION

Solde printanier

20%

rabais
sur toutes les peintures 4L

CROWN DIAMOND

SICO

CHÂTEAU Signature

Applicables sur les marques ci-dessus à prix régulier. Payez et emportez. Aucune charge à ce prix. Nous nous réservons le droit de limiter les quantités.



Plancher flottant

Clic "Sans colle"
Orme brun et Teck
#PLFC891328 / PLFC8945
Quantité limitée



79¢

pi ca

rég 1,49 \$ pi ca



Spéciaux valides du 25 mars au 1er avril

BBQ Acier/Inox
Brûleurs et grilles de cuisson en fonte recouvertes de porcelaine émaillée. Allumeur électronique.
#SS42

+ de 30 modèles de BBQ en magasin



Super achat!
100\$ rabais!

40 500 BTU

299⁹⁵

rég 399,95



Balancelle Deluxe 6'
Bronze ou vert mousse
Coussins deluxe
#BAL6D30/75

199⁹⁵

rég 249,95

Chaise relax
Bronze
2" plus large
#SRLCB01



69⁹⁵

rég 89,95



avec moustiquaires!

Gazebo en acier
Avec moustiquaire
Bronze, 10' x 10'
#ASACIPRO101030

129⁹⁵

rég. 149,95

autres modèles de gazebos réduits en magasin

Ensemble patio en aluminium
4 chaises Tropical, table "bateau" 38" x 60"
Bronze, vert, bleu
#ALUNEW386030/65/80, TROPICAL3050/6511/8041



autres ensembles patios réduits en magasin

299⁹⁵

rég 459,75



Chaise sur bille
Bronze, vert ou bleu
#BAHIAB13055/6511/8041
Quantité limitée

99⁹⁵

rég 149,95

Chaise sur bille double
Bronze, vert ou bleu
#BAHIAB23055/6511/8041
Quantité limitée

139⁹⁵

rég 189,95



Gazebo en aluminium deluxe
Sur poteau colonne
Avec rideau et moustiquaire
Beige, 10' x 10'
#ASALUROM101030
101030/60/80

299⁹⁵

rég. 449,95

Aussi disponible
Beige, 10' x 12'
#ASALUROM101230

399⁹⁵

rég 549,95

5725, boul. Laurier, St-Hyacinthe 773-9256

Quantité limitée. Aucune mise de côté. Aucune charge à ce prix. Payez et emportez. Jusqu'à épuisement des stocks. Vente finale.



Optimum

VÉHICULES D'OCCASION



- Garantie du manufacturier
- Inspection en 150 points et plus
- Assistance routière 24 heures
- Possibilité d'échange



Montana 2002
88 000 km 7 places **9 999,00 \$**



Buick Century 2002
59 000 km, tout équipé **10 950,00 \$**



Cavalier VLX 2002
40 000 km, air climatisé **7 950,00 \$**



Envoy 4 x 4 2005
39 000 km, tout équipé **25 950,00 \$**



Nissan GXE 1999
116 000 km, n/c autom. spécial **6 999,00 \$**



Cobalt 2005
17 000 km auto, air climatisé **13 950,00 \$**

Pour les détails des achats et location voir le concessionnaire.



3003, rue Picard,
Saint-Hyacinthe,
(450) 774-5336
www.concordeautomobile.com

LA MAISON AU SERVICE RECONNU

COMMUNAUTAIRE

Chevaliers de Colomb de Sainte-Madeleine

Messe country le samedi 25 mars, à 16 h 30, à l'église de Sainte-Madeleine, avec le groupe musical des Chevaliers de Colomb (infos : Jean-Marie Guertin au 795-6212).

Offrez au suivant

Et si c'était à votre tour de donner? L'organisme communautaire Le Trait d'Union Montérégien recherche des bénévoles désirant créer un lien d'amitié avec des personnes vivant des problèmes émotionnels ou avec des aînés éprouvant isolement et solitude. Il suffit de donner une à trois heures par semaine pour procurer un peu de joie à des gens qui en ont besoin. Pour offrir au suivant : 223-1252.

Grands Frères et Grandes Soeurs

L'Agence des Grands Frères et des Grandes Soeurs offre un service de mentorat pour les jeunes afin de les aider à développer leurs habiletés sociales. L'Agence tiendra une séance d'information sur ses services le mercredi 29 mars, à 19 h, à ses bureaux situés au 1195, rue Saint-Antoine (bureau 204) à Saint-Hyacinthe.

De plus, l'Agence invite ses membres ainsi que ses partenaires à une soirée hommage le jeudi 30 mars, au Parvis. Elle profitera de cette soirée pour tenir son assemblée générale annuelle, faire le bilan de l'année et dévoiler les objectifs pour l'année à venir.

Urgent besoin de bénévoles

Les organisateurs des Jours de la jonquille de Saint-Hyacinthe ont un besoin urgent de bénévoles pour vendre des jon-

quilles du 30 mars au 2 avril au profit de la Société canadienne du cancer. Si vous disposez de quelques heures le matin, l'après-midi ou le soir, pourquoi ne pas vous proposer! Pour ce faire, il suffit de communiquer avec le bureau de la Société canadienne du cancer au 773-1003.

Déjeuner au profit de la Croix-Rouge

Le dimanche 26 mars, de 8 h à midi, à la salle des Chevaliers de Colomb de Marieville au 245, rue Ouellette. Billets en vente auprès de Marie-Blanche Bonneau au 460-4133 ou d'Hélène Noisoux au 658-8004.

Chevaliers de Colomb du Conseil 960

Brunch familial sous le thème de la cabane à sucre le dimanche 26 mars, de 9 h à 12 h, à la salle du Conseil.

Rafle de jambons mixte le vendredi 31 mars, à 20 h, au Conseil. Infos et réservations : 774-7737.

Association des Nadeau d'Amérique

Dîner annuel le dimanche 26 mars, à midi, à l'Érablière Martin au 675, route 137 Sud à Sainte-Cécile-de-Milton. Infos : Yvon au (450) 546-2068 ou Pauline au (450) 261-1066.

Les Amis du Christ-Roi

Bingo le dimanche 26 mars à 13 h. Infos : Huguette au 773-4539 ou Micheline au 778-8930.

Messe avec les jeunes

L'évêque du diocèse de Saint-Hyacinthe Mgr François Lapierre, p.m.é., invite toute la population le dimanche 26 mars, à 17 h, à la Cathédrale pour une célébration eucharistique.



Questions? Je suis là pour vous aider.

Service Canada

1 800 O-Canada | servicecanada.gc.ca

Service Canada est votre source d'information sur les programmes et services du gouvernement du Canada.

Si vous désirez présenter une demande de numéro d'assurance sociale ou de pension, participer à un programme d'emploi ou obtenir des services à l'intention des aînés, des jeunes ou des familles, visitez notre site Internet, communiquez avec nous ou venez nous rencontrer.

Pour de plus amples renseignements et pour avoir la liste de nos bureaux ou pour connaître l'adresse du Centre Service Canada le plus près de chez vous :

CLIQUEZ servicecanada.gc.ca

COMPOSEZ 1 800 O-Canada / 1 800 622-6232
ATS 1 800 926-9105

VISITEZ Centres Service Canada



Gouvernement du Canada

Government of Canada

Canada

Ne faites pas partie des statistiques!

Au USA 100 000 accidents par année, 40 000 blessés et 1 550 morts par année selon le rapport de la National Highway Traffic Safety Administration (NHTSA)

L'euro Alarme est l'ange des conducteurs. Ce produit peut vous protéger ainsi que vos passagers contre un accident dû à la somnolence, fatigue de la route.



Sauvez votre vie et celles des autres!

L'euro Alarme se porte à l'oreille comme un dispositif main libre et lorsque la tête bascule, l'euro Alarme se fait entendre par un bruit sonore grâce à un détecteur électronique qui vous prévient et alerte aussi vos passagers.



2530 Boul. Laurier Est, Saint-Hyacinthe

774-9371

Fax: 774-6869

Un accident se produit dans une fraction de seconde et vous perdez la vie. Faites confiance à un produit de qualité, ce produit peut-être copié mais jamais égale. La qualité avant tout.

1072555

Les meilleures marques aux meilleurs prix! **YAMAHA**
ERNE BALL MUSIC MAN

Complice des artistes

Victor
Centre de Musique

B.C. Rich
Gibson

Vente • Achat • Location • Réparation
www.cmivictor.com • Tél. : 450.774.8578
438, av. Saint-Simon, centre-ville de Saint-Hyacinthe (face au marché)

1036901

FUSION 2006



Baril Ford
ST-HYACINTHE Lincoln

6875, boul., Laurier O., St-Hyacinthe (secteur Douville) 773-7070

1039039

AGENDA

AVRIL

À mettre à votre agenda

Les gourmandises du mois d'avril

En avril, soyez gourmands, et venez dévorer nos conférences littéraires. Dans le cadre de la Quinzaine du Livre en Montérégie et du Festival de la littérature en Montérégie, la Médiathèque maskoutaine vous invite pour un régal littéraire.

Goûtez aux joies d'écrire lors de nos ateliers d'écriture et rencontrez des auteurs de différents genres littéraires... Enfin, offrez-vous le festin des bibliothécaires. Une journée gourmande où, à chaque prêt de volume, on vous offre nos suggestions de lecture sur un plateau d'argent. Un mois savoureux!

Le lundi 10 avril à 19 heures

La Manie des mots : quand écrire devient un jeu fascinant

Voici une activité pour stimuler votre imagination et vos talents d'écrivain. Venez rencontrer Johanne Girard, auteure et conférencière expérimentée diplômée de l'Université du Québec à Montréal en création littéraire. Faites des exercices pour développer votre style, organiser vos idées et développer votre écriture. Une activité pour tout écrivain en herbe!

Le mercredi 19 avril à 19 heures

Marie Gérin Lajoie, femme de tête et de pouvoir. Pendant un demi-siècle, Marie Gérin-Lajoie a déployé une infatigable ardeur à combattre les préjugés véhiculés au sujet des femmes. La biographie, écrite par Anne-Marie Sicotte, met en relief la destinée exceptionnelle de cette pionnière de la lutte pour le droit de vote et le droit à l'éducation pour les femmes du Canada français. Découvrez la biographie, ce genre littéraire qui nécessite rigueur et persévérance. L'auteure Anne-Marie Sicotte vous offre ses trucs!

Le dimanche 23 avril

Pour la Journée mondiale du livre, le grand festin des bibliothécaires : premiers visiteurs, nous vous

offrons une rose, pour célébrer le livre. A chaque prêt de volume, offrez-vous une petite gâterie littéraire, suggestion de nos bibliothécaires. C'est une invitation dans les deux succursales de la Médiathèque maskoutaine.

Le mardi 25 avril à 19 heures

La bande dessinée : pour en faire un métier. On vous présente une soirée où la bande dessinée est à l'honneur avec l'auteur Michel Rabagliati, auteur de la série Paul. Venez découvrir cet auteur, gagnant du Prix de la Librairie Pantoute de l'espoir québécois au Festival de la Bande Dessinée francophone de Québec 2000. Il vous fera voir la bande dessinée sous toutes ses facettes, de l'écriture, à l'illustration en passant par sa mise en marché et sa popularité. Une soirée bien illustrée!



Photo Stéphane Dumais ©

Au profit de la Fondation de l'hôpital
Les comédiens Luc Picard et Fatou N'Diaye ainsi que le réalisateur Robert Favreau, seront à Saint-Hyacinthe le 5 avril afin de présenter en avant-première Un dimanche à Kigali. Inspiré du livre de Gil Courtemanche, le film raconte l'histoire d'amour de Bernard Valcourt (Luc Picard) et de Gentille (Fatou N'Diaye) sur fond de génocide au Rwanda en 1994. L'avant-première vise à amasser des fonds pour la Fondation du Centre hospitalier Honoré-Mercier. La soirée débutera à 19 h (coût des billets 30 \$). Réservations au 773-4733.

1046884

Club Animalis **MAX CAT**

SUPER SPÉCIAL **Gourmet Classics**

29⁹⁹\$* sac 8 kg toute formule pour chats.

* (prix membre)

2680, boul. Laurier Est, St-Hyacinthe (secteur Ste-Rosalie) (450) 771-6464

1036884

LES COIFFURES JEAN-NOËL

1875 Morisson St-Hyacinthe, Qc
Jean-Noël Campbell, prop.
SALON UNISEX

774-8027

NOUVELLES TENDANCES 2006 POUR PÂQUES

1072581

Boutique Érotique

Nouveau décor
Nouvelle ambiance

+ DE 4000 FILMS
vente et location VHS - DVD
Nouveautés à toutes les semaines

NOUVELLES HEURES
lundi au samedi de 10 h à 22 h
dimanche de 13 h à 22 h

1085 Des Cascades (coin Concorde)
Saint-Hyacinthe Tél.: 774-4852

1072617

DANIEL A votre service depuis 1973
Vente - Réparation Installation
RADIO-TV & FILS INC.

Démarrateur à distance

*Système Antivol & Démarrateur
VIPER
AUTO CAMION

AutoStart

796-3416 * 796-5483
8130 boul. Laframboise
SAINT-HYACINTHE

1036981

LES SALLES DE BAINS

FALRO

Vaste choix :

- + robinetterie
- + bain
- + douche
- + vanité

✓ Service de planification
✓ Service de designer
✓ Plus 3 dimensions offert gratuitement sur rendez-vous

Maska Aqua Desing
820, Martineau
(près Encens de la Ferme)
SAINT-HYACINTHE
450-796-2810

1050904

Tables et accessoires

Piscines creusées

- 1 Parois d'acier SZ1220
- 2 Renfort vertical
- 3 Jambe de force
- 4 Escalier
- 5 Écumoire mural
- 6 Surface bétonnée
- 7 Treillis en acier

1072617

Obtenez la TOTALITÉ avec le système de contrôle de l'eau **Totally Hayward System**

Avec tous ces nouveaux produits tels le chlorinateur électronique et le nettoyeur de piscines Phantom, Hayward offre ce que vous et vos clients recherchez : un système complet de contrôle de l'eau. Avec Hayward, vous pouvez désormais commander tous ce dont vous avez besoin à un seul endroit. C'est une garantie d'approvisionnement simple pour vous et vos clients. Lorsqu'un problème survient, il est résolu en une seule visite. Offrez à vos clients des produits de qualité, de technologie de pointe et d'une entière commodité avec le nouveau système de contrôle de l'eau total de Hayward.

Choix de piscines hors-terre et accessoires.

1072617

GOLDLINE Aqua Rite
Les générateurs électroniques de chlore

Vos clients n'auront plus jamais à acheter, à mélanger ou à mesurer de chlore grâce aux nouveaux distributeurs électroniques de chlore Aqua Rite de Goldline Controls, une compagnie de Hayward. Le système Aqua Rite pour piscines creusées s'installe rapidement et facilement et génère leur propre chlore à partir d'une faible concentration de sel de table régulier. Nul besoin de remplacer le sel, il génère continuellement du chlore frais pour une saison de plaisir et de baignade.

BullFrog
Propulsé par JetTiks

maître billard

Maître piscinier

Piscines et Spas MASKA
2770, boul. Laurier, Saint-Hyacinthe
250-8500

Courriel : info@piscinesetspasmaska.com
Site Web : http://www.piscinesetspasmaska.com

1072617

COMMUNAUTAIRE

Groupe de partage pour hommes

Le groupe de partage pour hommes de la Montérégie a pour but de venir en aide aux hommes qui vivent des difficultés, soit une rupture amoureuse, une séparation, une perte d'emploi, un divorce, de l'isolement, un deuil, une situation éprouvante, et qui veulent reprendre le contrôle de leur vie afin de redécouvrir le bonheur de vivre. Rencontres tous les jeudis, de 19 h à 22 h, à la Maison L'Alcôve. Infos : Normand Legros au (514) 299-3210.

Conférence sur la solitude

Conférence de Louise Bachand, sexologue clinicienne, le mardi 28 mars, de 13 h à 15 h, au Centre de santé et de services sociaux Richelieu-Yamaska (CLSC rue Morin). Thème : La solitude, ses bienfaits, comment l'apprivoiser. C'est gratuit. Places limitées. Pour réserver : 773-3947, jusqu'au 27 mars.

Capsules-Santé Muscul'action

Le programme Muscul'action s'adresse aux personnes de 55 ans et plus qui

désirent améliorer leur capacité musculaire. La prochaine session débutera le lundi 27 mars jusqu'au 19 juin (12 semaines), de 9 h à 10 h, au terrain des Loisirs de Saint-Pie. Animatrice : Myriam Noiseux. Infos : 772-6828.

Comptoir familial de Saint-Pie

Vente le lundi 27 mars, de 13 h à 19 h, au 141, rue La Présentation (2e étage). Vêtements et chaussures usagés pour toute la famille, jouets et plusieurs objets pour la maison à des prix vraiment très bas.

Centre d'entraide maskoutain

On recherche des vêtements propres et en bon état pour distribuer à des familles dans le besoin dans la région maskoutaine. Infos : 799-2281.

Retraités du CN

Partie de sucre annuelle de l'Association des retraités du CN, local de Saint-Hyacinthe, le mardi 28 mars au Domaine de l'Érable au 5760, rang des Érables à Sainte-Rosalie. Le rassemble-

ment aura lieu à la gare de Saint-Hyacinthe et le départ de la gare s'effectuera à 10 h 40. Le dîner sera servi à midi.

Retraités du RSRV

Dîner de cabane à sucre le mardi 28 mars, à 11 h 30, à la Cabane Chez Benoit dans le 5e rang à Sainte-Rosalie. Infos : Margot Cusson au 778-3628.

Adultes du Christ-Roi

Activités à venir : bingo spécial pour Pâques le mercredi 12 avril et le dimanche 30 avril au sous-sol du Christ-Roi à 13 h 30; le mardi 11 avril, magasinage au Carrefour Laval; le dimanche 7 mai, pèlerinage au Sanctuaire St-Pérégrin; le mardi 9 mai, Casino du Lac Leamy à Hull et tour de ville à Ottawa pour voir les tulipes; le jeudi 15 juin, Théâtre Hector-Charland à L'Assomption pour la comédie Les Voisins; le 18 juillet, Sainte-Anne-de-Beaupré et magasinage aux Galeries de la Capitale à Québec. Infos : Francine ou Omer au 799-3538.

Centre d'information communautaire

Atelier éducatif (café-rencontre) le mardi 28 mars, de 13 h 30 à 15 h 30, au 1195, rue Saint-Antoine (bureau 108) à Saint-Hyacinthe. Thème : L'alimentation, source de santé. Infos : 774-2220.

Collecte de sang à Saint-Damase

Organisée par les Filles d'Isabelle, l'Aféas, l'Âge d'or et les Chevaliers de Colomb le mardi 28 mars, de 14 h à 20 h, à la salle des Chevaliers de Colomb située au 155, rue Saint-Étienne. Infos : Fleur-Aimée Choquette au 797-3739.

Les Mardis de Saint-Antoine

À l'église Sacré-Coeur, du 28 mars au 13 juin, à la messe de 16 h 15 (chant et orgue). Méditation et réflexion sur la vie de ce grand saint par M. le Chanoine Gaston Giguère. Infos : 774-8278.

Société Alzheimer des Maskoutains

Groupe de soutien le mardi 28 mars, à 19 h, au CLSC des Maskoutains.

Conférence publique le mercredi 29 mars, à 19 h 30, à l'Hôtel-Dieu de Saint-Hyacinthe au 1800, rue Dessaulles (salle C-3045). Luce Hébert, infirmière clinicienne, viendra parler des troubles de comportements chez la personne atteinte de la maladie d'Alzheimer et des solutions pratiques. Infos : 778-2572, poste 2018 ou 773-7739.

Fermières de Saint-Hugues

Activités à venir : le 28 mars, à 19 h, tricot libre; le 11 avril, à 19 h, réunion.

Carême 2006

Le mardi 28 mars, Diane Cooper-Bradette viendra parler de son expérience, de son engagement, de sa foi dans le cadre du Carême. Paroles de Dieu, témoignages, chants et prière. À l'église du Précieux-Sang à 19 h 30.

Société d'histoire des Quatre Lieux

Conférence d'André Duriez le mardi 28 mars, à 19 h 30, à la maison des Chevaliers de Colomb de Saint-Césaire (rue Notre-Dame). Le thème de sa conférence sera : De la vapeur au petit char électrique : La Montreal & Southern Counties Railway et parlera de cette ligne de tramway qui reliait Montréal et Granby.

Recrutement de bénévoles

La Popote Roulante de Saint-Hyacinthe recherche des bénévoles pour occuper le poste de baladeur/livreur (avec auto, une journée / semaine, de 11 h à 13 h). Les personnes intéressées doivent composer le 773-4966. L'organisme applique une politique de filtrage.

Vente de vêtements

Le mercredi 29 mars, de 13 h à 16 h, et le jeudi 30 mars, de 18 h à 20 h, au Service d'Entraide de Rougemont (sous-sol de l'église).



Avis important aux employeurs

Avez-vous besoin d'aide cet été?

Service Canada

1 800 935-5555 servicecanada.gc.ca

Embauchez un étudiant!

L'initiative Placement carrière-été offre des subventions salariales afin d'aider les employeurs à embaucher des étudiants pour une période de 6 à 16 semaines pendant l'été. Les employeurs des secteurs privé, public et sans but lucratif sont invités à présenter leur demande au plus tard le :

vendredi 31 mars 2006

Cette initiative fournit aux étudiants une expérience de travail liée à leur champ d'études. Les demandes seront évaluées en fonction des critères d'admissibilité, des priorités nationales, régionales et locales, de la qualité de l'expérience de travail offerte et du budget disponible.

Pour présenter votre demande ou obtenir plus de renseignements au sujet de cette initiative,

COMPOSEZ 1 800 935-5555 (ATS 1 800 926-9105)

CLIQUEZ servicecanada.gc.ca

VISITEZ Votre Centre **Service Canada** (consultez servicecanada.gc.ca pour connaître les adresses de nos centres)



Canada



OUVERT

9 h - 11 h

PASSEZ PLUS DE TEMPS AVEC VOTRE CLIENT LE PLUS EXIGEANT.

Choisissez l'Internet haute vitesse d'affaires Cogeco. C'est le plus rapide qui soit*. Dans le temps de le dire, votre journée de travail est terminée.

Installation de base gratuite ^{††} . Appelez-nous dès aujourd'hui pour une consultation gratuite.	Appelez au 1 866 278-9903	FORFAITS À PARTIR DE 49.95\$ PAR MOIS*
Visitez cogeco.ca		



LA JOURNÉE DE TRAVAIL ECOURTÉE, VERSION FACILE.



On câble tous vos désirs.

* La vitesse de téléchargement Internet haute vitesse d'affaires Cogeco est plus rapide, sans charge de service, que celle des services haute vitesse (Haut débit) ou moyennes vitesse. Les renseignements détaillés sur les forfaits sont sur cogeco.ca. Les tarifs peuvent varier à tout moment sans préavis. Certaines conditions d'application. Le prix de la technologie de pointe. ** Pour une installation de base. Des frais additionnels de configuration et de câblage peuvent s'appliquer. Si une vérification sur place est nécessaire, le délai d'installation peut être prolongé.

1064877

COMMUNAUTAIRE

Pèlerinages

Le 22 juin, Notre-Dame-du-Cap; les 22 et 23 juillet, Lac Bouchette et beaucoup plus; le 19 août, Sainte-Anne-de-Beaupré et Notre-Dame-du-Cap. Infos : Alice Bazinet de La Présentation au 796-5010.

Mouvement Action Chômage

Le local Info-Ressource du Mouvement Action Chômage de Saint-Hyacinthe situé au 532, rue Mondor peut répondre à vos besoins d'aide ou d'information concernant la loi de l'assurance-emploi. Infos : 778-6023.

Vente de partage

Le jeudi 30 mars, de 9 h à 14 h, au sous-sol de l'église du Précieux-Sang (rue Saint-Pierre Ouest à La Providence). Vente de sacs verts au coût de 5 \$ dès 12 h 30.

M.A.D.H.

Vous avez des problèmes de santé mentale et vous voulez reprendre le contrôle de votre vie? M.A.D.H. (Maison alternative de développement humain) propose un hébergement transitoire à prix modique ainsi qu'un programme de réinsertion sociale pour vous aider à retrouver votre autonomie et une meilleure qualité de vie. Pour plus d'informations, composez le 774-6139, du lundi au vendredi, aux heures de bureau ou par courriel à madh@aide-internet.org

Chemin de croix durant le Carême

À l'église Sacré-Coeur-de-Jésus, tous les vendredis du Carême, à 15 h 30, vous êtes invités à vivre le Chemin de croix. Réflexion par l'abbé Louis-Georges Desgagné, le Chanoine Gaston Giguère, les membres du conseil de l'Ordre franciscain séculier et autres. Il y aura du chant et de l'orgue. Une messe suivra à 16 h 15.

Ateliers d'impôt

Les ateliers d'impôt du Centre d'information communautaire ont débuté. Il s'agit d'un service gratuit offert aux personnes ayant des revenus inférieurs à 16 500 \$ pour une personne seule ou 21 000 \$ pour un couple plus 1 000 \$ pour chaque personne à charge supplémentaire. Le revenu d'intérêt ne doit pas dépasser 1 000 \$. Il est nécessaire de prendre rendez-vous en téléphonant au 774-2220 entre 13 h 30 et 16 h 30 du lundi au jeudi.

Cours de secourisme en milieu de garde

Un moniteur de la Société canadienne de la Croix-Rouge donnera un cours le 1er ou le 8 avril au 1270, rue Des Cascades (local 1). Sachez comment agir si un enfant ou un bébé se blesse, s'étouffe, cesse de respirer ou est en arrêt cardiaque. Le cours est reconnu en service de garde et la carte de secourisme est valide pour une période de trois ans. Inscription et information : (450) 261-1046.

Coop Aux P'tits Soins

Cet organisme communautaire de la région maskoutaine offre des services d'entretien ménager léger ou lourd et d'accompagnement. De plus, en collaboration avec le CLSC, la Coop dessert la clientèle d'une bonne partie des soins à domicile. Infos : 771-0605.

Collecte de sang

Le lundi 3 avril, de 13 h 30 à 20 h, au Centre communautaire Aquinois (5925, avenue Pinard).

Atelier d'information sur l'arthrite

Vous avez reçu un diagnostic d'arthrite, d'arthrose, de fibromyalgie, de polyarthrite rhumatoïde et vous êtes intéressé à en connaître davantage sur le sujet (cycle de la douleur, technique de re-

laxation, symptômes et moyens de contrôler la douleur, activités physiques possibles, poids-santé, etc.). Claire Robert, de la Société d'arthrite, viendra donner un atelier le lundi 3 avril, dès 13 h 30, au CLSC des Maskoutains (places limitées). Pour inscription : 778-2572, poste 2177 (France Robillard).

Maison de la famille des Maskoutains

Bénévoles demandés : On recherche des bénévoles pour l'aide aux devoirs de niveaux primaire et secondaire et pour des visites d'amitié auprès de personnes en perte d'autonomie. Pour informations pour l'aide aux devoirs, communiquer avec Madeleine Borduas, au 771-4010 et pour les visites d'amitié, Louise Bachand, au 773-3947.

Ce soir, on sort : Pendant que vos enfants sont à la Maison de la famille des Maskoutains à rencontrer de nouveaux amis, vous parents, avez la possibilité de faire une sortie sans eux et de vous faire plaisir. L'activité a lieu les vendredis, de 17 h à 21 h. La prochaine activité aura lieu le vendredi 31 mars. Informations et inscription : Madeleine Borduas au 771-4010.

Y'a personne de parfait : Session de six rencontres pour les parents qui ont des enfants entre 0 et 5 ans et qui ont le goût de rencontrer d'autres parents pour échanger sur différents thèmes. La session débutera le lundi 3 avril, de 9 h 30 à 11 h 30, à la Maison de la famille des Maskoutains au 2236, avenue Lamothe à Saint-Hyacinthe. Série d'ateliers gratuits. Service de garde sur place. Infos : Guylaine Pothier au 771-4010.

Parents de tout-petits : les apprentissages de la vie : Une série de sept ateliers sur la discipline et la communication débutera le 4 avril pour les parents d'enfants âgés entre 2 et 6 ans. Possibilité d'une session de jour ou de soir. Inscrivez-vous dès maintenant au 771-4010. La session sera animée par Nancy Béland.

Vie de famille, de la discipline à l'amour : Une série de six ateliers sur la discipline et la communication débutera le 5 avril pour les parents d'enfants âgés entre 6 et 11 ans. Possibilité d'une session de jour ou de soir. Inscrivez-vous dès maintenant au 771-4010. La session sera animée par Nancy Béland.

Parents d'ados... une traversée : Voulez-vous favoriser le développement de l'autonomie, du respect et de la responsabilité chez votre adolescent? Nous vous offrons une série d'ateliers conçus dans cette perspective qui débutera le 6 avril. Inscrivez-vous dès maintenant au 771-4010. La session sera animée par Nancy Béland.

Prendre soin d'un proche sans s'oublier : Les personnes qui prennent soin de leur conjoint ou d'un parent malade en perte d'autonomie sont invitées à une série de six rencontres gratuites offerte en collaboration avec le Centre de santé et de services sociaux Richelieu-Yamaska. Cette nouvelle série, animée par France Robillard, débutera le mercredi 9 avril, de 19 h à 21 h 30. Inscription : Louise Bachand au 773-3947.

Vestiaire Notre-Dame-du-Rosaire

Vente mensuelle le mercredi 5 avril, de 9 h à 14 h. Vêtements d'hiver à prix modique. Entrée rue Bourdages.

À la recherche du mieux-être?



- Orthèses plantaires
- Chaussures de confort
- Chaussures profondes et sur mesure
- Évaluations podales et biomécaniques
- Supports et attelles
- Orthèses-Prothèses

- Tout pour le maintien à domicile
- Aides à la mobilité
- Aides à la vie quotidienne
- Bas de compression
- TENS et autres produits pour le traitement de la douleur

Laboratoire Orthopédique
Medicus

Siège social : 1 866 525-3757
www.medicus.ca

1185, Ave. Laframboise
St-Hyacinthe
(à deux pas de la gare)
(450) 771-0005
Ouvert du lundi au vendredi
8h30 à 12h00 - 13h00 à 17h00

1064265

Parler de la mort n'a jamais fait mourir personne

Si vous avez des interrogations sur les préarrangements funéraires, faites confiance aux conseillers du Complexe Funéraire Ubald Lalime.

Soyez prévenant et sécurisez les membres de votre famille. M. Yvon Marcil, président du Complexe Funéraire Ubald Lalime, vous invite à communiquer avec l'un de ses conseillers qui saura vous accompagner avec respect dans vos démarches.

Ubald Lalime, un Complexe Funéraire bien de chez nous, présent sur le grand territoire de Saint-Hyacinthe.

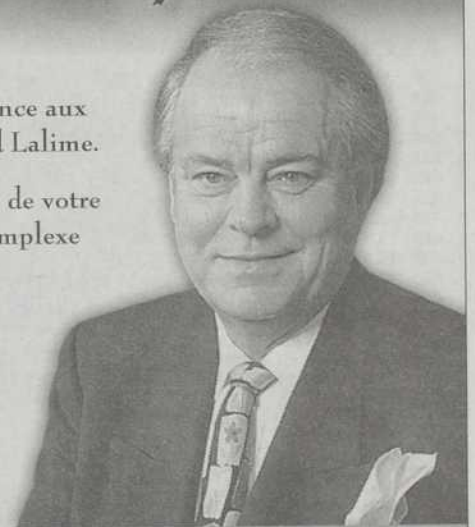

Yvon Marcil, Président

COMPLEXE FUNÉRAIRE
UL Ubald Lalime
774-6417

Présent sur le grand territoire de Saint-Hyacinthe

YVON MARCIL, président

SIÈGE SOCIAL ET SALONS: 900, ave Bourdages Nord, Saint-Hyacinthe

SUCCURSALES : 2775, avenue Bourdages Nord, Saint-Hyacinthe

1167, rue Principale, Saint-Dominique

13695, av de l'Église, Saint-Hyacinthe (secteur Sainte-Rosalie)

MAUSOLÉE : 1325, rue Girouard Est, Saint-Hyacinthe

655 avenue, Sainte Anne
Saint-Hyacinthe J2S 5G4

TARIF

TÉL. (450) 771-0677
TÉLÉCOPIEUR : (450) 773-3115
TÉL. RIVE-SUD et MONTRÉAL :
(514) 875-1948

9 13\$ 20 MOTS
par annonce
+ TAXES = 10.50\$
Le mot additionnel 28¢ + taxes

LES ANNONCES CLASSÉES SONT
PAYABLES À L'AVANCE

Les cartes de crédit sont acceptées
par téléphone ou sur place.



L'heure de tombée pour les annonces
classées est le jeudi 16h30. Après cette
heure, elles sont automatiquement
reportées à la parution suivante.

INDEX DES RUBRIQUES

À VENDRE

- 100 AMEUBLEMENT
- 105 ANTIQUITES
- 110 ÉLECTROMÉNAGERS
- 120 ARTICLES DE SPORTS MOTORISÉS
- 125 ARTICLES DE SPORTS
- 126 TENTES-ROULOTTES - ROULOTTES
- 130 MACHINERIES ET PIÈCES AGRICOLES
- 140 ANIMAUX
- 145 OUTILLAGE
- 150 DIVERS
- 160 MUSIQUE
- 170 VÊTEMENTS
- 175 MATÉRIAUX DE CONSTRUCTION
- 180 BOIS DE CHAUFFAGE
- 185 VENTE DE GARAGE

PROPRIÉTÉS

- 200 DE CAMPAGNE
- 210 À REVENUS
- 220 UNIFAMILIALES-VILLE
- 230 UNIFAMILIALES-EXTÉRIEUR
- 240 COMMERCES / ÉDIFICES COMMERCIAUX
- 250 CONDOMINIUMS
- 260 MAISONS MOBILES
- 270 FERMES-TERRES
- 275 GARAGES ET ENTREPÔTS
- 280 TERRAINS
- 290 CHALETS

VÉHICULES

- 305 AUTOMOBILES
- 310 CAMIONS - CAMIONNETTES
- 320 VÉHICULES - GARAGES

À LOUER

- 400 APPARTEMENTS 1 1/2 ET 2 1/2
- 404 APPARTEMENTS 3 1/2
- 406 APPARTEMENTS 4 1/2
- 410 CHAMBRES / CHAMBRES-PENSION
- 421 À PARTAGER
- 422 LOGEMENTS 2 1/2
- 424 LOGEMENTS 3 1/2
- 426 LOGEMENTS 4 1/2
- 428 LOGEMENTS 5 ET PLUS
- 430 PROPRIÉTÉS
- 440 MAISONS DE CAMPAGNE
- 450 BUREAUX-LOCAUX
- 460 CHALETS
- 470 MAISONS MOBILES - ROULOTTES
- 475 GARAGES ET ENTREPÔTS
- 480 CONDOMINIUMS
- 485 LOFTS

SERVICES

- 500 OFFRES D'EMPLOIS
- 510 ASTROLOGIE
- 520 COURS
- 530 SANTÉ
- 540 GARDERIE
- 550 PERDU-TROUVÉ
- 560 OCCASIONS D'AFFAIRES
- 570 RECHERCHE DIVERS
- 575 SERVICES COMPTABLES/IMPÔTS
- 580 SERVICES DIVERS
- 585 VOYAGES / ÉVÈNEMENTS
- 590 AMITIÉ - RENCONTRES
- 595 SERVICES PERSONNELS

PRIÈRES

- 600 PRIÈRES
- 650 REMERCIEMENTS

AVIS PUBLICS

- 700 AVIS LÉGAUX
- 720 ENCANS

AVIS AUX ANNONCEURS

Le Clairon Régional ne se tient pas financièrement responsable des erreurs typographiques pouvant survenir dans les textes publicitaires, mais il s'engage à reproduire la partie du texte où se trouve l'erreur. Le journal se réserve le droit de refuser toute publicité ne convenant pas à sa politique. Nos annonceurs sont priés de prendre note que toutes les annonces doivent être publiées en conformité avec la Loi sur la protection du consommateur, article 242, qui stipule: "Aucun commerçant ne peut, dans un message publicitaire, omettre son identité et sa qualité de commerçant." Les annonceurs sont priés de vérifier la première parution de leurs annonces. Notre journal se rend responsable d'une seule insertion erronée. Toute correction à apporter ou tout retrait d'une annonce classée doit parvenir au bureau du journal avant 16 h 30, le jeudi. Après ce moment, l'annonce sera facturée comme entredit. 1027509

100 AMEUBLEMENT

ACHAT meubles usagés, antiquités, ménages complets, faillites, armoires antiques. De la cave au grenier. Raymond Beaupré (450)799-4306, (450)261-6803.

\$\$\$AUBAINES Chez Ameublement Chicoin: matelas; futons neufs, épais, à petits prix. Payez peu dormez mieux. Bienvenue au 7505 boul. Laframboise (Saint-Thomas-D'Aquin), (450)796-5440.

2 BASSINETTES (avec matelas), utilisées par seulement 1 enfant; 3 tabourets, siège/dossier cuir véritable; meuble multifonctionnel, chêne massif; bureau laqué gris, multifonctionnel; lit d'eau, sans vague (incluant base), gris et autres ameublements, (450)778-9496 (laissez message).

2 FAUTEUILS inclinables, cuir véritable, très propres; 1, berçant, marque Paliser et l'autre avec tabouret. Cause: déménagement, (450)771-2910.

2 GRANDES armoires blanches, 6' 4 tablettes, 2 portes. Utilisées seulement 7 mois. Payées 1135\$(taxes incluses)/chacune, laisserais pour 80\$/chacune, (450)797-1065.

A vendre: mobilier cuisine: table (dessus granite), 6 chaises, bahut blanc, 975\$/l'ensemble (valeur 2,400\$), (450)773-4591 (laissez message).

100 AMEUBLEMENT

ACHAT de ménages complets, antiquités, meubles, jouets, faillites, marchandises de hangar, successions, etc. Achat de verre Carnaval. Normand Blais (450)774-6297 ou (450)223-3009.

ACHAT et vente d'ameublements de tous genres: succession, antiquités, etc. Contactez Jean Rainville (450)260-1116, sans frais: 1-866-286-1116.

ACHAT-vente de mobiliers de bureaux usagés. Vestiaires 3 portes, chaises empilables, tables d'ordinateur, bureaux, classeurs, chaises. Surplus d'Office, 950 Ville-neuve ouest (secteur Saint-Joseph), les jeudis, vendredis et samedis ou sur rendez-vous, (450)774-4521.

AUBAINE matelas! Vente de matelas "démô" et "fin de ligne"; matelas neufs à prix d'entrepôt, (450)795-1123.

LIT capitaine, 39", avec bureau double (6 tiroirs) miroir et table de nuit, 250\$/l'ensemble; lit capitaine, 39" (avec matelas), 100\$; 2 divans 3 places, 200\$/chacun. Cause: déménagement, (450)773-3708 (jour), (450)799-1580 (soir).

MEUBLE téléviseur, 4' haut, x6' larg., blanc, 250\$; bureau travail, 35\$, (450)701-5555, (450)774-0264.

MOBILIER chambre pour enfant: lit en fer blanc, avec grand bureau et armoire, couleur blanc, très propre, (450)773-5793.

100 AMEUBLEMENT

MOBILIER de salon: 2 causeries en simili cuir; 2 tables de salon; meuble audio; en parfaite condition, 450\$/l'ensemble, (450)799-3733.

MOBILIER salon, bois, tissu gris/bleu; causeuse, fauteuil, 2 tables, 2 bibliothèques, 2 lampes; 650\$/l'ensemble négociable (valeur 3,000\$), (450)799-5913.

PLUSIEURS ameublements à vendre. Tout doit être vendu (450)774-1979.

105 ANTIQUITES

A meilleur prix comptant en Montérégie depuis 15 ans. Achetons antiquités: meubles antiques; lampes de table, de plancher; plafonniers; bibelots; vaisselle; objets militaires; horloges; montres; gramophones; radios; violons; argenterie sterling; appareils photos; colonnes de marbre; cadres bombés; tableaux internationaux et canadiens tels A.Rousseau, M.A.Fortin, R.Richard, N.Hudon, L.Ayotte, F.Lacurto, etc. Cell.: (514) 891-0699, 777 jours, François, lesantiques@gmail.com

ACHAT-achat-achat. Antiquités, anciens jouets, annonces publicitaires, poupées, ménages complets, successions. Payons comptant. Maurice Rainville, (450)796-2179 ou sans frais 1-866-796-2179.

110 ÉLECTROMÉNAGERS

CUISINIÈRE blanche, 30", marque Kenmore, propre, facile d'entretien, 10 ans, 150\$ négociable, (450)795-8799.

110 ÉLECTROMÉNAGERS

LES Électros Sylvain Inc. Réfrigérateurs à partir de 97\$; cuisinières à partir de 97\$; lessiveuses à partir de 165\$; sècheuses à partir de 97\$; ens. less./séch. à partir de 299\$. Tous nos appareils sont garantis. Service à domicile (450)774-1826, (450)795-3299.

MINILESSIVEUSE Hitachi, 100\$; lessiveuse Général Électrique, 150\$; très bonnes conditions, (450)773-3186 laissez message.

120 ARTICLES DE SPORTS MOTORISÉS

4 ROUES, Yamaha Warrior, 1991, 4 Temps, "full cross", freins à disque, bonne mécanique, 4 pneus Razz neufs, 1,750\$ négociable, (450)501-0667.

À vendre, 4 roues, Polaris 500, 1998, très peu utilisé, 1,000mille, état neuf, pare-brise, treuil, porte-bagage, 4,500\$ négociable, (450)793-2548, (819)469-2056.

ACHAT/vente/échange VTT (4 roues), 1985 à 2005. Payons les meilleurs prix comptant. Nous nous déplaçons. En affaires depuis 1994. VTT Martin (819)364-2578, téléavertisseur: (819)795-2605.

ACHÈTE motos tous genres: antiqués, véhicules tout-terrains. Payons meilleurs prix. Plus de 50 motos en inventaire. Tremblay Motos, 1100 Des Ateliers (Douvillie), (450)771-9247, (450)773-5028.

VTT Honda, 2000, 450cc, très propre, prix à discuter, (450)546-1382.

120 ARTICLES DE SPORTS MOTORISÉS

HARLEY-DAVIDSON, Spooter 883, année 2002, noire, 10,000km, comme neuve, avec équipements (système d'alarme, pare-brise, valises, etc...), (450)793-4944.

HONDA CRF, 2003, 450cc, équipée pour la route avec pneus et roues "super-motard", 5,000\$, François, (450)230-4611.

SCOOTER Yamaha, BWS, 50, 2003, seulement 3,500km, comme neuf, 2,000\$. Contactez Serge (450)278-2043.

VTT Polaris, 1992, 2 Temps, 2x4, vcc250, A1, femme propriétaire, 1,100\$, (450)771-4173, téléavertisseur: (450)261-4807.

VTT Sport Yamaha Wolverine, 1996, 350cc, 4x4, treuil pare-brise, siège passager, appui-pieds, 3,300\$, (450)795-6750.

126 TENTES-ROULOTTES /ROULOTTES

FIFTHWHEEL, 25'5", Malard, 1997, 2,282kg, très propre, non-fumeur, lits superposés, divan-lit, couche 7 personnes, climatiseur, support vélos, attache-remorque, entreposée l'hiver, (450)791-2491 (après 18h).

ROULOTTE Dutchmen Lite, 2003, 27', tout équipée, chambre fermée lit queen, lit superposé, non-fumeur, installée terrain camping, impeccable, 16,900\$, (450)261-6867.

ROULOTTE marque Malard, 2004, 25', climatiseur, lit "queen", couche 6pers, grande toile, pied central, 15,500\$ négociable, (450)253-9450 (avant midi ou laissez message).

130 MACHINERIES ET PIÈCES AGRICOLES

ACHAT urgent, besoin pépines, petits bulles, tracteurs de ferme, tracteurs compacts, backo, mini-excavatrices. Payons bon prix comptant. Mario (450)831-8448.

REMORQUE 8'x10', arroseuse 30' de largeur, banc de scie sur roues avec PTO pour tracteur, (450)798-2056 ou (450)798-2101

130 MACHINERIES ET PIÈCES AGRICOLES

SARCLEUR, marque Aolway, 6 rangs maïs; herse à disque, marque Oliver, 15', vibro, marque Chack, 15', avec rouleau; vibro hydraulique, 17'; arroseuse hydraulique, 700L; charrie, marque White, 4 roues, semi-portée, (450)278-6360.

TRACTEUR Inter, avec souffleur et "loader", hydrostatique, modèle 84, aussi avec fendeuse ou presse 30tonne, (450)779-5429.

URGENT, achetons: pépines, "bulldozers", "skidders", remorques avec chargeuse et tracteurs de ferme. Payons bons prix comptant, (819)353-1777.

140 ANIMAUX

ATTENTION amateurs de reptiles! Elevage de souris Pinkies, Fuzzies, Hoppers ou adultes. Congelées sous-vide ou vivantes. Contactez Denis Fontaine (450)261-1164, téléavertisseur: (450)778-6262.

CHIEN Chihuahua, mâle, pure race, 1 an, beige, très beau, (450)792-2231 entre midi et 13h ou après 17h.

CHIOTS: Beagle, Terre-Neuve, Chow-Chow, Husky, American Esquimaux, Bouvier Bernois et Des Flandres, Doberman, Labrador, Golden, Boxer, Schnauzer, Basset, Cocker, Shet Land, West Island, Scottish, Jack Russel, Pincher, Bichon Maltais et Frisé, Shih-Tzu, Lhasa Apso, Pug Carlin, Poméranien, Caniche, Teckel, Boston, Chihuahua, York Shire, Danois noir en spécial. (450)653-9949, http://pages.infinit.net/calinami

CHIOTS Boxer croisés Labrador Brngés: 3 mâles, 1 femelle, prêts à partir vers 1^{er} avril, vaccinés/vermifugés. Venez voir! (450)774-8013, (450)513-0742.

CHIOTS pur sang: Terre-Neuve (noir, noir et blanc), Saint-Bernard, Montagne des Pyrénées, Bouvier Bernois, Léonberg, Elevage en liberté, parents sur place, 450\$+, garantie, (819)397-2840 (Drummondville), www.grossepatte.com

Coiffure
Jafate

Recherche (1 poste)

• **RÉCEPTIONNISTE MAQUILLEUSE**

avec expérience

ayant une formation en maquillage

pour info : 450-774-0775 • 450-774-1991



Fleuriste
Fleurs de Cactus

recherche

DESIGNER FLEURISTE

Minimum 3 ans d'expérience avec connaissances horticoles

Faire parvenir votre c.v. par la poste :

Fleuriste Fleurs de Cactus
317, boul. Sir-Wilfrid-Laurier,
Mont-Saint-Hilaire

Info : (450) 464-0340

ENCAN ENCAN ENCAN ENCAN
SPÉCIAL COMMERCIAL

Samedi, le 25 mars 2006
à compter de midi et demi (12 h 30)

L'encan se tiendra à l'intérieur de l'entrepôt de Maska Fibre au 6230, rue Frontenac, Saint-Hyacinthe, direction Saint-Damase. Aucun article sur le terrain.

SERA VENDU : ATTENTION SPÉCIALE : 1 remorque (trailer Cargo Mate) modèle CM551, année 2001, 2 roues aluminium; HP Officiel Jet 9100 tout en un, 3 mois d'usure; ensemble d'équipements de bureau "faillite"; important lot d'outils neufs électriques ou à batterie de marques : Black & Decker, Dakota, Skille, King; coupe-haies; souffleuse balaie; cloueuses à batterie; scie sauteuse; scie circulaire 7 1/4 ordinaire et laser; rectifieur; niveau laser; perceuse élect. et batterie; sableuses.

ÉGALEMENT VENDU : 1 (fift) hydraulique pour réparer Go-Kart; 1 coffre d'outils sur roues; 3 coffres d'outils; 1 aspirateur industriel; 1 compresseur; 3 filières 3 tiroirs; 1 filière 4 tiroirs; 3 petites filières 2 et 3 tiroirs; 7 réfrigérateurs de bar Wood; lot de laveuses à pression élect. 1400, 1500 et 1650 lb; lot (ratchet) 1/2 élect.; 7 réservoirs eau chaude à l'huile, capacité 50 gallons; 40 fluorescents 4', 2 tubes; 10 boîtes tubes fluorescents 4'; 40 pneus neufs 13", 14", 15", 16"; 1 pneu tracteur radial 112R24; 1 pneu tracteur grader 14x24TG12PRN; 2 auvents pour roulotte 18'x20'; 1 réservoir plastique 200 gallons; 4 réservoirs plastique 1000 litres; 1 ens. réfrigérateur Heatcraft, Refrigerator Product, -25 à +30, compresseur 7T; 7 feuilles d'acier inoxydable 5'x10', gauge 14'; lot de prélatars 9'x12' et 8'x12'; beaucoup d'autres articles trop long à énumérer.

Pour informations :
André Bourgault Tél. : 450-774-6188

ROMA
Pizzeria
on demande:
PIZZA-MAN
Présentez-vous au restaurant
660, av. Bourdages Nord,
St-Hyacinthe

Travailleurs-construction
Cours de sécurité pour les chantiers de construction
Pour l'obtention de la carte de sécurité
Seulement 4 jours !!!
Début : 20 mai 2006 (2 fins de semaine)
APCHQ
Haute-Yamaska
(450) 777-3177

Suite à l'agrandissement de notre garage et l'accroissement de notre clientèle, nous sommes à la recherche d'un
Conseiller(e) technique
(Relation avec la clientèle)
Expérience requise
Contactez **M. André Robitaille**
Directeur du service
(450) 774-6344
Facile de s'y rendre, facile de s'y entendre!
HYUNDAI
www.hyundaicasavant.com
Casavant
SAINT-HYACINTHE

140 ANIMAUX

COMMERÇANTS, achat et vente de chèvres et moutons. (450)549-3008 laissez message ou téléavertisseur (450)261-5979.

GRAND Danois, femelle, 11 mois, vaccinée/stérilisée, propre, 250\$ (incluant accessoires), (450)797-9999.

POULETTES à ponte, élevées à notre ferme, moulées 100% végétale. Poussins à chair, dindes, caillies. Ferme Brousseau (450)548-2334.

RELAIS Canin: chiots Berger Allemand, Golden, Bouvier des Flandres noir, blond; Bichon, Schnauzer, Shih-Tzu, Caniche, Pug, Boston Terrier, York Shire, Chihuahua, Chow Chow, Labrador, Basset-Hound, Boxer et autres. Chiens entraînés disponibles. Tous élevés en milieu familial, vaccinés/vermifugés, garantis 2 ans sur malformations/temperament. Maternelle gratuite, (450)777-4414. Heures d'ouverture: lundi au mercredi, 9h à 18h; jeudi et vendredi, 9h à 20h; samedi, 8h30 à 15h30, www.relaiscanin.com

150 DIVERS

4 PNEUS d'été Yokohama, 205-65R15, 300\$; 4 pneus d'été Continental 245-45-R17, 300\$, (450)773-8630.

50 fluorescents complets, 4pi à 8pi, long de 20\$ à 50\$; 1,200lbs tiges (rod) à ciment 1/2po, 350\$/l'ensemble, (450)773-3186.

A vendre: piscine hors-terre, 24', modèle 2003, comme neuve, avec tous les accessoires, 1,200\$ négociable, (450)796-1417.

AQUARIUM, 33 gallons, tout équipé, 300\$ négociable, (450)261-0256.

AUVENT Maskoutain, récent, au complet: charpente, porte, toit, baladeuses en PVC (housses), moustiquaires nylon, toile décorative recouvrant le toit, (450)778-3608.

FOUR à pains, presque jamais servi; gros séchoir à cheveux en parfaite condition, (450)792-5714.

MACHINE à coudre industrielle Brother, 200\$. Cause: déménagement, (450)773-3708 ou (450)799-1580 (soir).

150 DIVERS

MATELAS, lot de matelas légèrement endommagés dans le transport, 1^{er} qualité, à prix incroyablement bas, quantités limitées. Faites vite! (450)659-7241.

MÉTIER à couvre-pied, 88" larg.; patrons; bons lots de retaille; magnétoscope Béta en parfaite condition, (450)798-2156.

ORDINATEUR, Pentium III, 600MHz, 128Mo, 13Go, écran 17" clavier, souris, graveur/CD externe, imprimante couleurs, cartouche neuve, haut-parleurs, CD d'installation, 225\$/l'ensemble, (450)773-7547.

ORDINATEUR Pentium III, 800MHz, 128Meg mémoire vive (Ram), disque dur: 15Gig, CD/disquettes, ports USB et plus, 215\$ (possibilité d'écran), (450)888-0319.

ORDINATEURS pour tous les besoins: Internet, étude, travaux, jeux. Neufs et usagés. Écrans 17" et 19", portables et ordinateurs P3, P4. Ordinateurs usagés à partir de 150\$ avec garantie. Ordinateurs neufs à partir de 500\$, garantie 1 an. Service de réparation en atelier et sur la route. www.ramtech.qc.ca, 3547 boul. Laurier (route 116), Sainte-Madeleine, (450)795-6173.

SCIERIES mobiles, à partir 3,495\$. Convertissez vos billes en bois charpente grande valeur, avec votre propre scierie portable Norway, www.norwoodindustries.com 1-800-408-9995, poste:400-QN.

TABLE billard, érable massif, ardoise encadrée 1", avec accessoires, coût 4,800\$, vendue pour 2,300\$. The Furniture Guy, (514)745-6536.

150 DIVERS

PENTIUM III 1,000, tout équipé, pour jouer jeux 3D, internet rapide, 95% pièces neuves, jamais sorti de sa boîte, trop long à énumérer, (450)771-2559, (450)223-3393.

POÈLES combustion lente, directement du manufacturier, à partir de 300\$. Portes de fonte, de verre; tuyaux, cheminées. Dépositaire poêles gaz/huile, (450)798-2686, www.poeledm.com

POMPE à égout, submersible, 1/2HP, marque Monarch Industries, neuve, 225\$; 1 récipient, plastique, pour drain garage, 20\$. Contactez Tola (450)795-3306, cell.: (514)444-1987.

QUADRIPORTEUR électrique de marque Victory XL, 2000, rouge, comme neuf, vente de succession, (450)888-0319.

TRACTEUR à gazon, Murray, 1991, 14HP, industriel, 36" large coupe, très bon état, 550\$, (450)799-5279.

TABLE billard, érable massif, ardoise encadrée 1", avec accessoires, coût 4,800\$, vendue pour 2,300\$. The Furniture Guy, (514)745-6536.

150 DIVERS

SERRE jumelée, isolée, finition intérieure contreplaqué, dimensions extérieures: 31'x35', à démonter/emporter, toile double, 2 ans d'usage. Le tout 1,000\$, (450)261-7275.

SPA avec toutes les options, jamais utilisé, payé 9,100\$, vendu pour 5,500\$. The Furniture Guy, (514)989-7488.

TABLES billard à partir 1,395\$, 40 modèles: soccers, shuffleboards, tables jeux, jets poker, etc. Le plus grand manufacturier au Canada, (450)963-5060, www.canadabillard.com

TELEVISEUR 46", marque Hitachi, écran 16/9, 3 ans d'usage, 900\$ négociable, (450)799-0611.

TOIT: Vous avez à refaire votre toit en bardeaux d'asphalte? Appelez les meilleurs! Travail honnête/conscientieux, fait en famille. Permis R.B.Q. et assurance. Couvrez de Père en Fils inc., (450)779-2852, (450)539-3919.

TRACTEUR à gazon, Murray, 1991, 14HP, industriel, 36" large coupe, très bon état, 550\$, (450)799-5279.

160 MUSIQUE

ORGUE en parfaite condition, (450)792-5714.

160 MUSIQUE

COURS batterie, guitare, piano... Niveaux débutant/avancé. Pour s'amuser, se défouler ou apprendre sérieusement. 1^{er} cours gratuit! Vente/achat batteries usagées, (514)578-3757, www.ecolepercussion.com

PIANO droit, marque Heintzman, excellente condition, clavier refait, banc inclus, couleur brun, 650\$ négociable, (450)799-5913.

175 MATÉRIAUX DE CONSTRUCTION

A Bois Franc BoMarc inc. Directement du manufacturier. Planchers bois franc prévernis très grande qualité. Chêne, érable, merisier, cerisier, bois exotique, jatoba, ipe. Ouvert lundi au samedi, (450)378-9883, 1-877-378-9883, 53 Gatineau, Granby.

A vendre: porte commerciale, 35-3/4" larg. x 83" haut., incluant boîtier et marche-pied, 575\$, (450)778-4336 (laissez message).

PORTES d'acier, vanités, lingerie, douches, baignoires, baignoires, lavabos, éviers, toilettes. Choix de robinetteries, etc. Ouvert jeudi, vendredi, samedi, (450)796-2910.

175 MATÉRIAUX DE CONSTRUCTION

CHEZ Bois Franc Notre-Dame inc. Liquidation (surplus d'inventaire). Planchers bois franc prévernis qualité supérieure. Chêne, érable, merisier, cerisier, frêne, bois exotique, cerisier indonésien, noyer brésilien et plus. Disponible aussi avec teinture. Ouvert lundi au samedi, 9h à 17h, 116 boul. Sir-Wilfrid-Laurier, Beloeil, (450)446-1888, 1-877-446-1888; 677 rue Douville, Granby, (450)777-8011.

LES Bois Breton. Planchers bois franc garantis 25 ans, à partir 99¢/pi. Balance inventaire. Faites une offre et on vend, 1-866-770-8787.

LOT de fenêtres, thermos, coulissantes. Idéal pour chalet, cabanon, garage. À partir de 10\$/fenêtre à 50\$/fenêtre, (450)795-3246.

180 BOIS DE CHAUFFAGE

BOIS de chauffage 8', 240\$/corde; 16", bois franc, 75\$/corde (fendu), (non-fendu: 65\$/corde); 16", mélanger, 65\$/corde; 12", mélanger, 60\$/corde. Livraison incluse, (450)794-2519.

BOIS de chauffage, belle croûte de bois franc 16", 100% chêne, 60\$/corde (livraison en sus), (450)797-2924.

180 BOIS DE CHAUFFAGE

BOIS de chauffage: bois franc mélangé, 70\$/corde; bois 8', 235\$/corde, aussi bois 2006-2007. Possibilité de livraison par "van", 1,800\$ (livraison incluse); (450)799-5283, (450)278-2702.

ÉRABLE 16", fendu, 80\$/corde, non fendu 70\$/corde; 4", 180\$/corde. Livraison sur très courte distance. (450)792-2199 (Saint-Jude) ou cell. (450)502-3835.

210 PROPRIÉTÉS À REVENUS À VENDRE

BUNGALOW et garage tout brique, toit/sdb rénovés, planchers/armoires bois franc, 3câc, combustion lente, 2 appartements 1-1/2 sous-sol, revenus: 8,400\$/année, 6405 Poulin, Saint-Hyacinthe (secteur Saint-Thomas-D'Aquin), (450)796-4705.

DUPLEX, 16355 Saint-Augustin (secteur La Providence): 1 logement libre à l'acheteur, garage double, 160,000\$ négociable, vente succession, agent s'abstenir, (450)774-2064.

LES ÉPANDAGES
SPECIALITÉ
Incorporation instantanée de purin sur labour, céréales et soya et en post-lévé

2569, ch. Perreault Guilmain, Saint-Valérien
Tél.: (450) 549-2722 Cell.: (450) 278-1722

CONSTRUCTION
Obtenez votre carte de sécurité!
Cours de santé et sécurité générale sur les chantiers de construction
Offert par le **Syndicat québécois de la construction**

Horaire: lundi* et mercredi (19h à 22h)
Du 3 avril au 3 mai 2006
*sauf le 17 avril, reporté au 18 avril

Tél.: (450) 773-8833
Ext.: 1 888 773-8834

TRANSPORT
BENOIT BEAUREGARD
RECHERCHE
Chauffeur Classe 1
Expérience en dompeur
Transport général local

Pour information: **450-278-9414**
ou faire parvenir votre c.v. par Télécopieur 450-792-2230

DIMS MONTÉRIEUX
CHAUFFEURS DEMANDÉS POUR CAMIONS ROLL-OFF

- 40 à 50 heures / semaine;
- Salaire établi par comité paritaire des boueurs;
- Bon dossier conducteur;
- Permis classe 1;
- Bien connaître région maskoutaine et Rive-sud.

REPARTITEUR DEMANDÉ

- 40 à 45 heures / semaine;
- Salaire à discuter;
- Connaissance du transport local;
- Anglais parlé;
- Un minimum d'expérience en informatique est requise.

S.V.P. Communiquer avec Réjeanne Daigneault au 450, 796-5941
Ou faire parvenir votre C.V. au 450, 796-4496.

Pépinière Jardin 2000 de Sainte-Julie
est à la recherche de :
Dessinateur (trice) - Concepteur (trice)

Capacité de dessiner des plans (par ordinateur ou à la main) selon les besoins et budgets des clients.

Polyvalent, pouvant également travailler sur chantier

Cours en horticulture requis

Salaire selon compétences

On rejoint Benoit Veilleux au (450) 649-2622

AUTOMOBILE
Jolibourg
2^{ème} chance au crédit

Ford Focus 2002
Tout équipé, toit ouvrant, air climatisé, lecteur c.d., groupes électriques, jantes en aluminium, 70 000 km
59,87 \$ / sem.

Hyundai Accent 2004
Automatique, vitres électriques, enjoliveurs de roues, volant ajustable avec garantie prolongée
51,79 \$ / sem.

Jeep Cherokee Sport 2000, automatique, 110 000 km, avec air climatisé, antivol, anti-démarrage, lecteur c.d., ensemble de remorquage. 42 \$ / semaine.

Chevrolet Malibu, 2002, automatique, 91 000 km, tout équipé, air climatisé, lecteur c.d., groupe électriques, régulateur de vitesse, volant ajustable, télécommande d'ouverture du coffre pour 49,11 \$ / semaine.

Nissan Altima 1999, 137 000 km, tout équipé, air climatisé, groupe électrique, transmission automatique, lecteur c.d., comme neuve!
41,03 \$ / semaine.

Mazda Protégé 2002, argent, 91 000 km, automatique, démarreur à distance, air climatisé, lecteur c.d., vitres électriques, lecteur cd, volant ajustable. À voir! 49,11 \$ / sem.

Oldsmobile Alero 2002, automatique, air climatisé, vitres électriques, volant ajustable, lecteur cd, régulateur de vitesse avec seulement 45 200 km. À essayer pour 54,48 \$ / sem.

Paiement à la semaine au mois les meilleurs prix de la région

Financement maison disponible
Mandataire Société de l'assurance automobile Québec
Aucun crédit refusé

Tous les paiements sont calculés avec 1 000 \$ comptant
- Financement disponible
- Garantie 6 mois ou 8 000 km
- Aucun crédit refusé...

5765, BOUL. LAURIER
Saint-Hyacinthe (secteur Douville)
Tél.: (450) 778-5765

ENTREPRISE PORCINE DE SAINT-VALÉRIEN
EST À LA RECHERCHE D'UN OUVRIER SPÉCIALISÉ RESPONSABLE DE LA MAINTENANCE DES BÂTIMENTS, DE LA FABRICATION ET DU TRANSPORT DE LA MOULÉE ET AIDE À LA PRODUCTION.

Exigences :

- Permis de conduire classe 3 ou disposé à l'obtenir
- Connaissance de la production porcine
- Bon sens de l'organisation et autonomie

Nous offrons :

- Climat de travail respectueux
- Bon salaire
- Plan d'assurances collectives
- Possibilité de maison sur le site

VOTRE CARRIÈRE A BESOIN D'UN NOUVEL ÉLAN, NOUS VOULONS VOUS RENCONTRER !

Composez le (450) 778-3882 ou expédiez votre curriculum vitae par télécopieur au (450) 771-6988.

les serres
Rosaire Pion
Rosaire Pion and Sons Greenhouses Inc.
Régulier, temps plein
Ce poste est ouvert aux hommes comme aux femmes

EXIGENCES

- DEC en bureautique ou DEP en secrétariat ;
- Excellente maîtrise du français oral et écrit ;
- Très habile avec les logiciels Word, Excel.

Logiciels de mise en page un atout ;

- Anglais parlé et écrit ;
- Expérience en secrétariat ;
- Autonomie, responsable, discrétion, proaction.

RESPONSABILITÉS

- Recevoir et acheminer les appels téléphoniques ;
- Accueillir les visiteurs ;
- Rédiger, corriger et faire la mise en page de divers documents, tableaux, formulaires ;
- Soutien clérical au service des ressources humaines et différents autres secteurs.

www.serrespion.com
Faire parvenir votre c.v. à :
Diane Laflamme,
directrice des ressources humaines
8185, Grand Rang, Saint-Hyacinthe (Québec) J2S 9A8
embauche@serrespion.com
Téléphone : (450) 796-3131, poste 265
Télécopieur : (450) 796-2121
Nous remercions tous les postulants, toutefois seules les personnes sélectionnées seront contactées.

Le concessionnaire qui fait sa marque à St-Hyacinthe!
ANGERS TOYOTA
Concessionnaire Accès
Michel Pinard
Directeur des ventes véhicule d'occasion
2^e chance au crédit disponible

Nouvel arrivage de véhicules certifiés et garantis

Toyota Corolla CE 1999
automatique, 105 450 km, aileron, vert, garantie.

Toyota Echo Sedan
bleu indigo, 5 vitesses, garantie.
Spécial 7 895 \$

Toyota Tundra TRD Off Road 2002
4x4, cabine access, noir, 85 795 km, V8, 4.7L, garantie.

Toyota Echo Sedan 2003
noir, 5 vitesses, 56 150 km, balance de garantie 2008 ou 100 000 km.
Spécial 11 595 \$

AUTRES MODÈLES EN INVENTAIRE
VENEZ NOUS RENCONTRER
Occasion en Or

Tous nos véhicules sont inspectés et sont garantis

3395, boul. Laframboise, Saint-Hyacinthe
site internet www.angers.toyota.ca
774-9191

Samedi 25 mars 2006 - Le Clairon Régional - 45

Facile de s'y rendre, facile de s'y entendre!

Honda Casavant
www.hondacasavant.com
SAINT-HYACINTHE

VÉHICULES D'OCCASION

350 Johnson Est, Saint-Hyacinthe
(sortie 130, autoroute 20)
Tél. : (450) 774-2020
Fax. : (450) 774-8444

Honda Civic SE 2004



manuelle, air climatisé, seulement 31 500 km.
pour seulement 74,36 \$/sem., 0 \$ comptant.

Chrysler Sebring 2002



6 cyl., tout équipé.
pour seulement 53,82 \$/sem., 0 \$ comptant.

Mazda 626 LX 2001



6 cyl., comme neuf.
pour seulement 59,18 \$/sem., 0 \$ comptant.

Hyundai Sonata GL 2003



tout équipé, seulement 33 800 km.
pour seulement 67,40 \$/sem., 0 \$ comptant.

Mercury Cougar 2001



6 cyl., très propre.
pour seulement 51,14 \$/sem., 0 \$ comptant

Nissan Altima GXE 1998



automatique, seulement 88 900 km, très propre.
À qui la chance?

Honda Accord LX 2003

2^e chance au crédit disponible
site web : honda.casavant.com

Occasion en Or

210 PROPRIÉTÉS À REVENUS À VENDRE

TRES bon duplex (triplex), Centre-Ville, près des services. 2 grands 5-1/2 loués, 1 local commercial. Cour/entrée privées, 700pi² sous-sol (3-1/2?), grande remise/cabanon, beaucoup rangement, agent s'abstenir. Pour informations/rendez-vous, contactez André: (450)774-1477 (mardis, mercredis, jeudis et vendredis seulement).

220 PROPRIÉTÉS UNIFAMILIALES VILLE À VENDRE

MAISON, 5càc, sous-sol fini avec grande salle familiale, beaucoup de rangements, poêle propane, thermopompe, à La Présentation. Pas de voisin arrière, vue sur Mont-Saint-Hilaire. Échange accepté: multiplex. Agent s'abstenir, (450)796-5790.

COTTAGE jumelée, secteur Douville, 4càc, rénovations récentes, terrain paysager, cabanon, cour asphaltée, libre mai ou juin, agent s'abstenir, (450)464-3352, www.maisondepiepe.ca

125,000\$ NEGOCIABLE, cottage (2càc, possibilité 3), entièrement rénovée, portes ouvertes: dimanche 26 mars, 13h à 15h, 2125 Martel, La Providence, (450)773-5034.

220 PROPRIÉTÉS UNIFAMILIALES VILLE À VENDRE

ACTON VALE maison 25x42, tout brique, 6 c.c. 2 sdb, sous-sol fini, chauffage huile, 2 garages, près des écoles, aréna. (450)546-4888.

BUNGALOW, rénové, rue Saint-Louis, 2càc, bois franc, armoires neuves, sdb neuve, petite verrière, garage attaché, beaucoup de cachet + revenu 2-1/2 à l'étage, idéal pour 1^{er} maison, 149,500\$. Benoit Bienvenue, courtier Habitat, (450)278-5878.

DOUVILLE, avenue Saint-Jean, beau cottage brique, garage double, 1996, 3càc, bois franc/céramique, foyer, combustion lente Vermont Casting, bain thérapeutique... (450)773-3496.

SAINTE-ROSALIE (Rose-lais), jolie bungalow, 1992, 3càc, 2sdb, grande salle familiale, sous-sol fini, garage isolé, taxes municipale+scollaire: 1.697\$, 174,500\$, (450)799-3383.

SUPERBE bungalow, Saint-Liboire, façade brique, garage, finition complète par designer, 4càc, bois franc/céramique, clôture, taxes: 1.700\$, grand patio, piscine, 175,000\$, (450)793-2065.

220 PROPRIÉTÉS UNIFAMILIALES VILLE À VENDRE

VENTE rapide, 15\$ \$\$\$, Cottage, 3càc+sous-sol. Aussi, plusieurs autres immeubles à vendre. Contactez Linda Saint-Pierre, Agent Proprio Direct (450)230-2640.

240 COMMERCES/EDIFICES COMMERCIAUX À VENDRE

ATELIER DE COUTURE Maison avec atelier isolé/planchers chauffants, 2,745pi², présentement atelier couture, peut servir d'entrepôt ou autres, zone industrielle, Aurora Pie-troniro, Royal Lepage Multi-Services, (450)252-8888.

BOUCHERIE à vendre, à Sorel-Tracy, cause: retraité. Bonne opportunité d'affaire, (450)742-0669.

NUTRI-ZOO, franchise, secteur Montérégie/Rive-sud. Distribution à domicile: nourriture/accessoires animaux. Temps partiel (5h/sem. à 10h/sem.), 200\$/sem. à 400\$/sem. Monsieur Séguin (450)632-0009, 1-888-632-0009 (Saint-Constant).

250 CONDOMINIUMS À VENDRE

CONDO, 4-1/2, secteur Annexe, disponible juillet ou avant, prix raisonnable, agent s'abstenir. Contactez Jean-Luc: (514)892-4994 ou Robert: (450)518-0032.

250 CONDOMINIUMS À VENDRE

CONDOS grands 4-1/2, in-sonorisation supérieure, foyer, échangeur d'air, 2 portes patio, 2 balcons, 2 stationnements, (450)278-7070.

CONDO à vendre, rue Larivière, 2^e étage, grand 4-1/2, 2sdb, salle de lavage, grand balcon, garage chauffé, 149,000\$, (450)778-1326.

CONDO, rez-de-chaussée, grand 4-1/2, foyer et garage, sur site unique, piscine chauffée, près de tous les services, (450)771-4799.

CONDOMINIUM luxueux, spacieux, très éclairé, 1^{er} étage, rénové, 5-1/2 (2càc+salle lavage), bois franc, piscine chauffée, rue Marie-Rivier, 165,000\$, (450)778-2252, cell.: (450)502-2252.

CONDOS 4-1/2, style victorien, juillet 2006, rue Girouard, 25% économie d'énergie, entrée privée, insonorisation supérieure, lattes de frêne, très éclairés, grand "walk-in", à partir de 145,000\$, appelez Stéphanie, (450)448-6111.

CONDOS pour investisseurs, loués 925\$/mois, rendement: 20% et plus, gestion incluse, 0 à 25% d'acompte, site web à visiter, (514)346-9769.

250 CONDOMINIUMS À VENDRE

PRESTIGIEUX condo, Centre-Ville Saint-Hyacinthe, sur 2 étages, superficie: 1,262pi². 1^{er} étage à aires ouvertes: salle d'eau, vaste cuisine, salle à dîner, grand salon. 2^e étage: 2 chambres dont 1 fermée (maîtres), l'autre à aires ouvertes avec "walk-in". Spacieuse sdb (bain podium/douche en coin). Planchers bois franc, coût chauffage électrique: 50\$/mois. Très éclairé, facile d'accès, plafond 11', endroit très tranquille. 2 stationnements, ascenseur, terrasse sur le toit, piscine chauffée, accès direct à la promenade et piste cyclable, à 2 pas de la salle de spectacle. Aucun entretien, tout est fait. Vous n'avez qu'à profiter de la piscine. C'est comme vivre à l'hôtel tout l'été. Seulement 149,500\$, faites vite! Contactez Louise ou Denis (450)252-9299.

VISITE libre, dimanche 26 mars, de 14h à 16h, au 1985, rue Pratte, #301, Saint-Hyacinthe. Charmant condo 4-1/2, 2càc, 2 balcons, foyer, cabanon, bain podium. Faut voir! N.Beaubien-La Capitale. (450)649-2244.

270 FERMES-TERRES À VENDRE

TERRE agricole, 277 arpents, Saint-Liboire limite Saint-Dominique, bon prix. André Allaire Groupe Sutton-Avantage Saint-Hyacinthe, (450)278-3022.

280 TERRAINS À VENDRE

À Saint-Hugues, rue Yamaska, terrain zone industriel et commercial, environ 200x60', pouvant être divisé, agent s'abstenir, (450)794-5061.

À Saint-Hyacinthe, terrain 5,000pi², secteur tranquille, pour maison unifamiliale. Informations: Sébastien Lemieux, (450)701-1255.

GOLF Saint-Hilaire, 50 nouveaux terrains, 6,500pi² à 15,000pi², à partir 51,000\$, 1/2km de la gare, (514)235-1000, (514)990-0897.

PRÈS DE LA RIVIERE Terrains résidentiels à vendre, à Saint-Antoine-sur-Richelieu, aucun voisin en face, (450)787-3577.

TERRAIN à la campagne (Sainte-Rosalie), 40,555pi², avec ruisseau, bordé de saules pleureurs, droit de construction résidentielle, 47,000\$. À vendre par le propriétaire, (450)799-4829.

TERRAIN commercial intersection route 235/chemin Saint-Dominique, tout près Sinaid, 26,900\$. Manon Simard, agent immobilier affilié, Royal LePage, cell.: (450)521-1117.

TERRAIN en bordure de Saint-Hyacinthe, 16,146pi², prêt à construire, secteur recherché, près des services, infrastructures payées à 100%, (450)778-5115.

UPTON, Montée des Pins, terrains boisés (plantation de pins rouges), 32,800pi², prêts à construire, très intimes, (450)549-4580.

305 AUTOMOBILES

ACHETONS voitures, camions pour ferraille, payons comptant, (450)791-2555.

LE GROUPE VERTDURE

est à la recherche de **TÉLÉPHONISTES**

- Aucune vente directe au téléphone
- Travail jour, soir, samedi
- 8 \$ à 14 \$ de l'heure (selon performance)

Entreprise dynamique

Bienvenue aux étudiants (es)

Demandez Hélène

(514) 781-1206

1-866-771-1001

Rôtisserie St-Hubert de Saint-Hyacinthe

ASSISTANT(E) GÉRANT(E) SALLE À MANGER DEMANDÉ(E)

Axé sur un service à la clientèle de qualité, vous possédez un bon esprit d'équipe et faites preuve de dynamisme.

Si vous avez la passion du client et que le travail d'équipe vous intéresse, nous avons un poste pour vous.

Qualifications :

- Être orienté vers le client
- Favoriser le travail d'équipe
- Respecter l'éthique et les valeurs et faire preuve d'intégrité
- Savoir planifier, organiser, diriger et contrôler
- Faire preuve d'autonomie
- Savoir recruter
- Être orienté vers l'action et les résultats
- 1 ou 2 ans d'expérience en gestion

Conditions :

- Poste permanent et temps plein
- Salaire compétitif avec de nombreux avantages sociaux
- Formation nécessaire fournie
- Uniformes et repas payés.

Les candidats(es) intéressés(es) doivent faire parvenir leur curriculum vitae à :

Nicolas Coussement, directeur de la rôtisserie,
1250 rue Gauvin, Saint-Hyacinthe J2S 7X5,
par courriel: rot040@st-hubert.qc.ca
par télécopieur au (450) 774-3414,
ou téléphoner (450) 774-7770,
Seuls les candidats retenus seront contactés

MONSIEUR MUFFLER

Est présentement à la recherche d'un **HOMME DE SERVICE ET D'UN APPRENTI MÉCANICIEN** à temps plein.

Avoir de l'initiative, minutie, sens des responsabilités et jugement.

Salaire et avantages sociaux intéressants

Venez porter votre c.v. au 2965, Dessaulles Saint-Hyacinthe

PASSIONNÉ DES AUTOS ? ENVIE DE FAIRE DE L'ARGENT ? FAITES CARRIÈRE DANS L'AUTOMOBILE!

SOYEZ PRÊT À TRAVAILLER EN SEULEMENT 3 SEMAINES

45 000 \$ et +++ boni-concours, auto fournie, congé les week-ends, avantages sociaux.

URGENT PLUSIEURS POSTES DISPONIBLES

Devenez :

- **CONSEILLER (ÈRE) AUX VENTES**
- **DIRECTEUR (TRICE) FINANCIER (ÈRE)**
- **RÉCEPTIONNISTE**

Nous recherchons des candidats(es) avec ou sans expérience de vente

Service de suivi et de placement Plus de 95 % des étudiants ont trouvé un **EMPLOI.**

Prenez rendez-vous sans tarder pour débiter votre nouvelle carrière

cfaq Centre de Formation Automobile du Québec **450-771-7477**
www.cfaq.ca

Au service des concessionnaires automobiles depuis maintenant 15 ans

TRANSPORT PETIT (1997) INC.
549, 3^eÈME RANG
STE-HÉLÈNE-DE-BAGOT, QC J0H 1M0

URGENT

Offre d'emploi suite à une expansion **CAMIONNEUR Classe 1**

Pour conduire camion remorque citerne
Temps plein

- Pas de manutention et pas de matières dangereuses
- Avoir 25 ans et +
- 1 an d'expérience minimum sur semi-remorque
- Avantages sociaux - Assurance collective
- Circuit régulier, Québec, Ontario et États-Unis (peut être parti 2 jours)
- Formation
- Uniforme fourni
- Salaire compétitif

N.B. : Travail de nuit ou de jour, risque de travail une fin de semaine sur deux.

Faire parvenir votre C.V., votre dossier de conduite et dossier criminel : Fax : 450-791-2123.

Aucune entrevue par téléphone

Avis public

Régie des alcools, des courses et des jeux

Avis de demandes relatives à un permis ou à une licence

Toute personne, société ou association au sens du Code civil peut, dans les trente jours de la publication du présent avis, s'opposer à une demande relative au permis ou à la licence ci-après mentionnée en transmettant à la Régie des alcools, des courses et des jeux un écrit sous affirmation solennelle faisant état de ses motifs ou intervenir en faveur de la demande, s'il y a eu opposition, dans les quarante-cinq jours de la publication du présent avis.

Cette opposition ou intervention doit être accompagnée d'une preuve attestant de son envoi au demandeur par tout moyen permettant d'établir son expédition et être adressée à la Régie des alcools, des courses et des jeux, 1, rue Notre-Dame Est, bureau 9.01, Montréal (Québec) H2Y 1B6.

NOM ET ADRESSE DU DEMANDEUR	NATURE DE LA DEMANDE	ENDROIT D'EXPLOITATION
9165-8658 Québec Inc.	Addition de un restaurant pour	2585, rue Sainte-Anne Saint-Hyacinthe (Québec)
LE PIMENT SZÉCHUAN	vendre	J2S 5J2

1083-567

Québec

305 AUTOMOBILES

ACURA Integra SE 2000, argent, 2 portes, manuelle, 120,000km, A-1, 11,700\$, (450)467-3557.

BMW 318is, sport, 1991, rouge Ferrari, 2 portes, manuelle, toit ouvrant, sièges Recaro, système de son, carrosserie/mécanique A1, 3,250\$, (450)788-3001.

BUICK Regal Limited, 1993, 4 portes, très bonne condition, très propre, mécanique A-1, pneus neufs, 160,000km, 2,850\$, (450)797-1151.

CAMARO IROC-Z, 1989, 305 TPI, automatique, 'i-top', blanche, intérieur noir, tout équipée, CD, très propre, fait voir 4,200\$, Sylvie (450)799-3383.

CAVALIER Z22, beige, 113,000km, manuelle, freins ABS, lecteur CD/AM/FM/cassette, 4 pneus d'hiver et 4 d'été, très propre, 3,700\$ négociable, Jean-François: (450)799-2588.

CHRYSLER 300M, 1999, 137,000km, automatique, groupe électrique complet, a/c, couleur platine, sièges cuir, 8,500\$ négociable, (450)278-1353.

DODGE Avenger, 1997, tout équipée, 4 pneus cloutés + 4 roues alliage (avec pneus), 2,800\$, Nissan Micra, 1989, 600\$, (450)501-0433.

DODGE Shadow 1992, 4 portes, automatique, très bonne condition, aileron, toit ouvrant, 950\$, (450)791-2734.

FORD Taurus, 2002, SE, très propre, 63,000km, garantie prolongée jusqu'en décembre 2008, financement accepté, 12,400\$, (450)799-5561.

HONDA Accord, 1996, 2 portes, 5 vitesses, 2.2L, vert forêt, 296,000km, 3,500\$, (450)793-4116.

HONDA Civic DX, 2003, 30,000km, automatique, 4 portes, a/c, balance de garantie, démarreur distance, antirouille, radio CD, 13,500\$+taxes négociable, Contactez Claude (450)773-7980 après 16h.

305 AUTOMOBILES

HYUNDAI Accent GS, 2004, manuelle, 3 portes, grise, groupe électrique, a/c, 32,000km, pour transfert de location (reste 33 mois), (450)772-1053.

HYUNDAI Accent GSI, 2002, 28,000km, manuelle, roues alliage, aileron, vitres teintées, antidémarrreur, inspectée avec kilométrage certifié, comme neuve, 6,500\$, (450)501-3753.

HYUNDAI Excel, 1994, 210,000km, automatique, 2 portes, pièces ou route, 500\$ négociable, (450)799-2436.

INTRIGUE 1998, noire, automatique, 4 portes, tout équipé, 91,000km, (450)773-2754.

JETTA GLS, 2002, 93,000km, grise-argent, automatique, lecteur CD, portes/vitres électriques, 4 pneus d'hiver neufs, très propre, 13,500\$, (450)230-3212.

PIÈCES d'autos neuves/usagées. Meilleurs prix garantis. Livraison lendemain gratuite partout au Québec. Ouvert au public. Spécial freins: 2 disques et plaquettes, 70\$, 1-877-999-0080, www.supraz2000.com Visa/MC.

PLYMOUTH Colt, 1993, 4 portes, manuelle, 273,000km, verte, carrosserie/mécanique en excellente condition, bons pneus, 1,950\$ négociable, (450)278-5901 (laissez message si absent).

PLYMOUTH Sundance, 1992, automatique, 4 portes, rouge, 123,000km, 4 pneus d'hiver neufs, démarreur, très propre, 1,000\$ ferme, (450)549-5955 ou (450)230-5403.

PONTIAC Grand AM, 1994, rouge, 4 portes, mécanique A1, int./ext. impeccables, aucune rouille, comme neuve. Faut voir! 2,450\$, (450)546-5509.

PONTIAC Sunbird, 1993, automatique, 4 portes, 175,000km, très propre, bonne condition, 1,500\$, (450)773-4634.

305 AUTOMOBILES

SATURN L200, 2003, automatique, toit ouvrant, 38,400km, garantie 6 mois, tout équipée, 14,300\$, (450)774-1731 entre 10h et 18h.

TOYOTA Corolla, 1995, 4 portes, automatique, grise, bons pneus, moteur 1.6, très très propre, 235,000km, 3,500\$ (450)793-4116.

TOYOTA Echo, 2001, 4 portes, automatique, a/c, portes électriques, AM/FM/CD, démarreur distance, 54,000km, 8,500\$ négociable, (450)793-4570.

TOYOTA Tercel, 1999, 4 portes, automatique, 152,000km, lecteur CD, a/c, 4 pneus d'hiver neufs sur jantes, 5,500\$. Contactez Daniel (450)773-3112.

VOLKSWAGEN New Beetle, 2000, gris-argent, toit ouvrant, portes/vitres/coffre électriques; 18,000km, comme neuve, 15,500\$, (450)771-5739.

VOLKSWAGEN Cabriolet, 1995, rouge, automatique, 185,000km, peinture originale, toit à neuf, très bien entretenue, 8,500\$ (option négociable), (450)773-5946 après 18h.

VOLKSWAGEN Golf VR-6, 1991, manuelle, suspension de course, échappement en acier inoxydable, roues alliage 17", carrosserie à terminer, 3,500\$, François (450)230-4611.

310 CAMIONS CAMIONNETTES

4X4, Chevrolet Silverado, modèle 1500, 1995, moteur 6.5 Turbo diesel, boîte fibre 8", mécanique A1, 6,500\$ négociable, (450)771-1939.

1993, Ford Aerostar, 4x4, a/c, démarreur distance, vitres électriques, transmission neuve, 4 pneus d'hiver presque neufs. Un bijou! (450)791-2313 laissez message.

CAMION GMC, Suberban, 1992, 8 pneus avec roues, en bon état, automatique, peinture originale, 1,600\$ négociable, (450)778-2441, cell.: (450)888-1048.

310 CAMIONS CAMIONNETTES

CAMION S10, LS, 1999, sport side, rouge, 86,000km, très propre, 8,500\$, info. (450)796-2009.

CHEVROLET Savana 1500, 1996, 86,000km, tout équipé, fini campeur, 2 a/c, inverter, 1750watts, 110volts, 20,500\$, (450)797-1151.

DODGE Caravan 1994, 7 passagers, bonne condition, 1,200\$, (450)791-2734.

GMC Sierra 2500, 2003, 70,000km, 6.6L diesel, 4x4, boîte longue, peut vendre avec boîte maranda, Roland, (450)799-4611.

JEEP JY, 1993, 2.5L, 215,000km, 3,000\$ négociable, (450)796-4157.

JEEP YJ, 1995, 4x4, automatique, 125,000km, très propre, achetée neuf, jamais accidentée, antidémarrreur/démarrreur distance, 2 toits, (450)773-4555, (450)209-0057.

PICK-UP, Chevrolet, 1985, 4x4, king cab, automatique, bonne mécanique. Contactez Denis (450)794-2745.

PICK-UP GMC 2500, king cab, 1990, refaite en 2004 avec mécanique année 1993, 180,000km, très bon état, cause: besoin d'une 4x4, 4,200\$ négociable, (450)278-4441.

PONTIAC Montana, 2004, bleue marine, 37,000km, tout équipée, balance de location (juillet 2008), 338\$/mois, (450)771-1448.

PONTIAC Transport, 1999, 182,000km, pneus très bons, 7 passagers, bonne condition, (450)549-4045 après 18h ou laissez message.

SONOMA SLS, 2000, king cab, roues alliage 16", tout équipée, Vortec 4.3L, boîte "Sport Side", (450)792-3238, (450)501-1428.

SUZUKI Vitara 2001, grise, 4 portes, automatique, 4x4, 123,000km, très propre, + 2 pneus, support à vélos, 11,500\$, (450)774-4547.

320 VÉHICULES GARAGES

À voir: autos, camions, 4x4. Financement maison, aucun cas refusé. Voitures 2000 à 2005, léger dépôt, aucun endosseur. Automobiles Brisson, 1-866-566-7081, www.automobilesbrisson.com

ABSOLUMENT incroyable! Autos, camions, 1996 à 2002. Financement maison; livraison même jour garantie avec permis valide Québec, preuve d'assurance. Dépôt minimum: 1,000\$. Tous nos véhicules garantis. Transco 2000, (450)446-2800. Durant mars/avril, en présentant cette annonce: rabais 300\$ alloué (1 rabais par achat).

ANNEXE Auto Service. Hyundai Elantra VE 2006; Toyota Echo, 2001; Malibu LS 2005; Saturn SL2, 2001; Honda Civic, 2001; Nissan Sentra GXE 2001; Pontiac Sunfire SLX 2001; Mazda Protégé SE 2000; Cavalier 1997; Boite Fibrobec Bpl. (450)773-1244.

ATTENTION! Besoin d'une auto. Problème de crédit? Aucun cas refusé, financement sur place. Voitures, camions, van, 1997 à 2002. Robert Cloutier Autos, (450)446-5250, (514)830-0098, www.robertcloutierauto.com

400 APPARTEMENTS

1-1/2, 2-1/2, câble fourni, meubles/chauffés/éclairés, endroit tranquille, références exigées, livres, 280\$/mois-375\$/mois, 450 Hôtel-Dieu et 1230 Des Cascades, (450)774-5519.

400 APPARTEMENTS

1-1/2, 552 Girouard ouest, porte patio, meublé, 325\$/mois, libre 1er juillet, (450)796-4038 ou cell.: (450)230-4038.

1-1/2, Centre-Ville, rue Cascades, 295\$/mois, meublé/chauffé/éclairé, conciergerie/chauffe sur place, libre, (450)771-9849.

1-1/2 et 2-1/2, près de l'Hôtel De Ville et Parc Dessaulles, meubles/chauffés/éclairés, livres, 375\$/mois, (450)771-4252, (450)773-0053.

1-1/2, studios pour étudiant, près Cégep, livres 1er juillet, à partir 400\$/mois, meubles/chauffés/éclairés; buanderie/conciergerie sur place, (450)773-8358, www.grouperobin.com

2-1/2, Douville, près Cégep, 497\$/mois, inst. less./séch., meublé/chauffé/éclairé, disponible 1er avril, (450)773-8358, www.grouperobin.com

2-1/2, lofts, Centre-Ville, ascenseur, terrasse intérieure, disponibles immédiatement et 1er juillet, à partir 440\$/mois, possibilité meubles/chauffés/éclairés, (450)773-8358, www.grouperobin.com

2-1/2, semi-meublé 855, Désaulniers et 2610, Nichols, 1er étage, balcon, buanderie, stationnement, bois franc, livres 1er juillet, (450)771-8797.

GRAND 1-1/2, chauffé/éclairé/meublé, air climatisé, stationnement, libre immédiatement, secteur Douville, (450)773-8630.

400 APPARTEMENTS

AU Centre-Ville, 1-1/2 et 2-1/2 chauffés, éclairés, meublés, pour personnes tranquilles, prix raisonnables, conciergerie sur place, Place Saint-Antoine, (450)774-1398.

AU Grand Château, 1395 Girouard ouest, sécuritaire. Appartement 1-1/2 pièce, avec ascenseur, service de conciergerie, salle de rencontre, restaurant sur place, etc. Autres disponibles, (450)773-5766.

GRAND 1-1/2, meublé/chauffé/éclairé, stationnement, déneigement, service buanderie, idéal étudiant, 395\$/mois, libre 1er mai, (450)501-0539 (laissez message).

GRAND 2-1/2, meublé/chauffé/éclairé, rue Laframboise (près Centre-Ville), libre 1er avril, (450)773-2468.

404 APPARTEMENTS

3-1/2, 2962 Des Gouverneurs, semi-meublé, demisous-sol, 435\$/mois, libre 1er juillet, (450)796-4038 ou cell.: (450)230-4038.

3-1/2, Bourg-Joli, 2505 Duménil, 1er étage, meublé, plancher bois franc, ensoleillé, propre, service buanderie, stationnement déneigé, endroit paisible, rangement, 460\$/mois, libre 1er juin, (450)773-8069.

3-1/2, Centre-Ville, près du marché, ensoleillé, libres immédiatement, à partir 480\$/mois, possibilité meubles/chauffés/éclairés, (450)773-8358, www.grouperobin.com

3-1/2, meublé, avec less./séch., endroit paisible, références demandées, (450)773-6339 ou (450)774-1689 ou (450)223-5338 (téléavertisseur).

AU Grand Château, 1395 Girouard ouest, sécuritaire. 3-1/2 pièces, semi-meublé, service de conciergerie, libre immédiatement, (450)773-5766.

FOCUS SE-W 02 NEON 00

PREMIER CHOIX MASKOUTAIN

3455, boul. Laframboise
Tél. : (450) 252-4040

Plus de 30 véhicules disponibles



CAVALIER LS ECOTEC 02

À VOIR

4 cyl. 2.2 l, automatique bien équipé
44 167 km
9 995 \$*

FRONTIER KING CAB XE 01

4X4

6 cyl. 3.3 l, automatique a/cm cruise
129 208 km,
FAITE UNE OFFRE

DODGE SX 2.0 03

SPORTIVE

4 cyl. 2.0 l, automatique, toit
7 995 \$*

KIA SPORTAGE EX 00

4X4

4 cyl. 2.0 l manuelle a/c, groupe élect.
76 180 km
7 995 \$*

ECHO 01

ECONOMIQUE

4 cyl. 1.5 l. automatique, mécanique A-1
8 995 \$*

CHOIX DE FOURGONNETTES

01 Montana, Caravan Se, 99 Astro Cargo, 97 Caravan

VENEZ VOIR VOTRE INVENTAIRE SUR WWW.PREMIERCHOIXMASKOUTAIN.COM

MEMBRE DE L'AMVOQ,
Financement sur place
GARANTIE PROLONGÉE DISPONIBLE
2^{ème} CHANCE AU CRÉDIT

*Prix sujet à changement sans préavis

SEBRING 01 ALERO GL 00

Le concessionnaire qui fait sa marque à St-Hyacinthe!

ANGERS TOYOTA
Concessionnaire Accès

Certifiés TOYOTA
FUTUR UN SEUL TOYOTA TOYOTA
NOS ENGAGEMENTS

*Remise à neuf, mécanique et esthétique en 127 points
*Garantie minimum de 12 mois ou 20 000 km sur le groupe motopropulseur
*Programme d'assistance routière 1 an
*Remise pour diplômé de 500 \$

Michel Pinard
Directeur des ventes
véhicule d'occasion

Toyota RAV 4 2003

5 vitesses, gris 44 970 km, voiture certifiée Toyota, balance de garantie du manufacturier 2007 ou 100 000 km

Toyota Corolla 2004

gris, automatique, air climatisé, 45 125 km, vert opalin, voiture certifiée Toyota, bal. garantie 2008 ou 100 000 km

Toyota Echo hatchback 2004

5 vitesses, bleu, CD, voiture certifiée Toyota, bal. garantie 2009 ou 100 000 km

Toyota Echo 2004 Sedan

automatique, gris fantôme, CD, 46 000 km, voiture certifiée Toyota.

3395, boul. Laframboise, Saint-Hyacinthe
site internet www.angers.toyota.ca
774-9191

Facile de s'y rendre, facile de s'y entendre!

Honda Casavant
www.hondacasavant.com
SAINT-HYACINTHE

Recherche

PRÉPOSÉ (E) À L'ESTHÉTIQUE AUTOMOBILE (LAVEUR)
(poste à temps complet)

Exigences :

- Expérience requise polissage, cire, shampooing moteur, shampooing intérieur
- Souci de la qualité du travail
- Dynamisme et esprit d'équipe

Appelez Alexandre Lambert
(450) 774-2020
(sur rendez-vous seulement)

350 Johnson Est, Saint-Hyacinthe
Tél. : (450) 774-2020

CLUB DE GOLF SAINT-HYACINTHE

LE CLUB DE GOLF DE SAINT-HYACINTHE EST À LA RECHERCHE : DE SERVEURS(EUSES)

Veillez faire parvenir votre curriculum vitae à : M. Marc Alloy

3840, boul. Laurier Ouest, C.P. 53, Saint-Hyacinthe, (Québec) J2S 7B2
Fax : 450-773-3481
Courriel : resto@golfsthyacinthe.com

les serres
Rosaire Pion & Fils Inc.
Rosaire Pion and Sons Greenhouses Inc.

Joins-toi à notre grande équipe!

Nous embauchons

- Plusieurs aides à la préparation des commandes, au nettoyage final, à l'étiquetage final et au kanban (besoin de 15 personnes à compter du début avril)

Vous pouvez vous présenter à nos bureaux du lundi au vendredi de 8 h 30 à 11 h 30 et de 13 h à 16 h 30

www.serrespion.com

8185, Grand Rang, Saint-Hyacinthe, Québec, J2S 9A8
Tél. : (450) 796-3193, poste 221 Télécopieur : (450) 796-2121

410 CHAMBRES/CHAMBRES ET PENSION

CHAMBRES 1-1/2, meublées/chauffées/éclairées, salle de lavage sur place, endroit tranquille, câble inclus. Au 1495 Saint-Antoine, Centre-Ville, à partir de 275\$/mois, (450)518-0224 ou (450)771-1736.

CENTRE-VILLE, 1372 Des Cascades, meublées, loyer au mois à partir de 185\$/mois, (450)278-3377.

BELLE chambre, idéal pour étudiant(e), incluant: cuisinière/réfrigérateur, chauffage. À 150m de la Médecine Vétérinaire, (450)774-4772 ou (450)779-2534 avant 20h.

CENTRE-VILLE, chambre, éclairée/chauffée/meublée, au 590 Duclos, (450)773-8363.

CHAMBRE meublée, chauffée/éclairée, neuve; réfrigérateur, câble, sdb, cuisine, buanderie communautaire, louée au mois, située près du centre-ville, (450)773-0911, (450)223-5861 (télé-avertisseur).

CHAMBRE pour personne âgée autonome ou semi-autonome, avec toilette privée, ascenseur, soins à domicile, surveillance 24h, avec salle climatisée. Située secteur Douville, (450)778-3381.

POUR étudiante, près Médecine Vétérinaire, libre immédiatement, (450)771-7033 après 18h.

410 CHAMBRES/CHAMBRES ET PENSION

CHAMBRES EN VILLE Câble fourni, meublées/chauffées/éclairées, réfrigérateur, buanderie, libres, références obligatoires, 220\$/260\$/mois, 1230 Des Cascades ouest, (450)774-5519.

CHAMBRES étudiants(es) près Médecine Vétérinaire et Cégep, chauffées/éclairées, less./séch., endroit commun spacieux. Aussi disponible, chambre travailleur, (450)793-2644, (450)278-2644.

CHAMBRES, meublées/chauffées/éclairées, less./séch., câble, téléphone, internet, cuisine/salon communs, 250\$/mois, secteurs: Cégep/Médecine Vétérinaire, (450)796-3626.

DOUVILLE Étudiant(e) et travailleur(euse). Meublées ou non, chauffées, éclairées, cuisine, salle de lavage, inst. câble + téléphone, 200\$/mois à 250\$/mois, libres immédiatement, références demandées, (450)771-4157, (450)774-5054.

LOFT avec entrée privée, meublé/chauffé/éclairé, téléphone, téléviseur, câble, nourriture incluse, aide à l'entretien, entre 140\$ et 250\$/mois, (450)771-6620.

410 CHAMBRES/CHAMBRES ET PENSION

RÉSIDENTE BAMBOCHER, (coin Bernard et Frégeau), chambre double pour couple et une chambre simple, avec toilette privée, libre immédiatement, (450)799-3252.

RÉSIDENTE Leclerc, chambre pour personne du 3^e âge (50 ans+), téléphone et câble fournis, 1^{er} plancher. Crédit d'impôt, (450)771-6620.

421 À PARTAGER

COLOCATAIRE recherchée(e), très grand 7-1/2, ensoleillé, chambre 10x11, 350\$/mois (chauffé/éclairé/téléphone), personne non-fumeuse/joviale recherchée, (450)773-2106.

DAME sérieuse/bien établie recherche colocataire (idéalement dame), pour partager maison mobile, secteur Saint-Thomas-D'Aquin, références exigées. Visites sur rendez-vous seulement (450)796-2156.

FEMME avec enfant 3 ans, recherchent colocataire pour partager maison à Sainte-Hélène (près autoroute 20), fin avril/début mai, (450)791-2328, téléavertisseur: (450)261-3888.

MAISON campagne à partager, à Upton, pour femme seule, 30 à 40 ans, propre, honnête, sociable, 300\$/mois tout inclus, (450)549-5993.

422 LOGEMENTS 2-2 1/2

GRAND 2-1/2, demi-sous-sol maison, chambre fermée, plancher bois franc, cuisine/sdb fraîchement renoués, eau chaude; incluant less./séch.; libre immédiatement, 420\$/mois, (450)252-0001.

424 LOGEMENTS 3-3 1/2

3-1/2 et autres, nouvelles constructions, secteur La Providence, céramique et flottant, à partir 500\$/mois, références demandées, (450)230-1078.

2-3-1/2, rue Lemire, près Centre-Ville, rénovés, non chauffé, inst. less./séch., stationnements, libre mai 355\$/mois, libre juillet 380\$/mois, (450)792-2299, (450)979-5299.

3-1/2, 1455 Saint-Pierre ouest, style condo, ascenseur, toit terrasse, 2 salles communautaires, disponible juillet, 500\$/mois (450)773-5897 jour, (450)771-9240 soir.

3-1/2, 2144 Bourdages nord, libre 1^{er} juillet, 395\$/mois. Contactez Réjean (450)778-1529.

3-1/2, 552 Girouard ouest, planchers bois/céramique, douche/bain en coin, 465\$/mois, libre 1^{er} juillet, (450)796-4038 ou cell.: (450)230-4038.

3-1/2, libre immédiatement, Saint-Liboire, tranquille, très propre, planchers flottant, pas de chien, 410\$/mois, (450)793-4583.

424 LOGEMENTS 3-3 1/2

3-1/2, au 535 Lemire, eau chaude fournie, stationnement et déneigement inclus, intercom, service de buanderie, pas d'animaux, libre 1^{er} avril, 425\$/mois, refait à neuf, références demandées, (450)778-3501.

3-1/2, Centre-Ville, rue Marguerite-Bourgeois, peut être libre rapidement, impeccable et grand, inst. less./séch., pas de stationnement (mais accommodation pour l'hiver), 400\$/mois, (450)773-0942.

3-1/2, construction récente, planchers bois flottant/céramique, remise, secteur Saint-Joseph, 1 stationnement, 470\$/mois, libre 1^{er} mai, (450)774-8429.

3-1/2, construction récente, secteur Saint-Joseph, planchers bois flottant/céramique, remise extérieure, libre 1^{er} juin, 470\$/mois, (450)774-8429.

3-1/2, demi-sous-sol, repeint, eau chaude incluse, buanderie, 1 stationnement déneigé, libre immédiatement, pas d'animaux, 390\$/mois, (450)467-1772.

3-1/2, demi-sous-sol, semi-meublé, planchers marquetrie, service buanderie, stationnement, personne tranquille, 2790 Decelles (près Galeries), libre immédiatement ou 1^{er} juillet, (450)774-8356.

3-1/2, Manoir des Cascades, pour personnes retraitées autonomes, balcon, espace rangement, ascenseur, salle communautaire. Contactez Nathalie (450)771-4270.

424 LOGEMENTS 3-3 1/2

3-1/2, luxueux, planchers flottant/céramique, près de l'autoroute 20, libres 1^{er} juillet et 1^{er} août, 565\$/mois (câble/internet inclus), (450)773-8358, www.grouperobin.com

3-1/2, neufs, rue Des Seigneurs ouest, libres 1^{er} juillet, 500\$/mois, (450)792-3993.

3-1/2, Pavillon Saint-Hugues, chauffé/éclairé; installations câble, téléphone; buanderie, ascenseur, stationnement, potager, pour personne retraitée ou semi-retraitée, (450)794-2073, (450)794-2506.

3-1/2, près centre d'achats, chauffés/éclairés, cuisinière/réfrigérateur, buanderie, verticaux, libres 1^{er} avril et 1^{er} juillet, 435\$/550\$/mois, (450)261-9512 ou (450)223-1205.

3-1/2, rue Drouin, très grand logement, plancher flottant, ascenseur, 715\$/mois (câble inclus), disponible 1^{er} mai, (450)773-8358, www.grouperobin.com

BEAU 3-1/2, à l'étage, 15915 rue Saint-Michel #3, La Providence, arrière du IGA, libre 1^{er} juillet, 419\$/mois. Pour visite: (450)774-0286, (450)521-0409 (prop.).

424 LOGEMENTS 3-3 1/2

BERGER, libre, (arrière Location Douville), combustion lente, 400\$/mois; autres, Saint-Pie, 1^{er} étage, planchers bois, très grand, double stationnements références, (450)799-3900.

GRAND 3-1/2, semi-meublé ou non, situé près du ING, endroit propre et tranquille, libre 1^{er} juillet, références obligatoires, (450)796-5890, (450)779-5108.

GRAND 3-1/2, semi-meublé, secteur Bois-Joli (face à la Polyvalente Hyacinthe-Delorme), libre immédiatement, (450)773-8630.

LIBRES juillet ou avant, propres, bien éclairés, espace rangement, service buanderie, références demandées, à partir 355\$/mois, 17055 Saint-Louis, (450)774-4923 (jour) ou (450)252-3952 (soir/week-end).

LUXUEUX 3-1/2, secteur Saint-Joseph, chauffé/éclairé, très grandes pièces, garde-robe "walk-in", planchers flottant/céramique, inst. less./séch., demi-sous-sol, 2 stationnements, libre maintenant, (450)771-4140, (450)261-9660.

RUE Des Samares, 3-1/2 pour personne âgée, seule, instal. less./séch., près du Centre-Ville, libre 1^{er} juillet, 330\$/mois, (450)774-8703.

SITUÉ au 1120 Bourdages et 2185 Sicotte, quartier Notre-Dame, 1 stationnement, libre 1^{er} juillet, 370\$/mois, (450)773-5897.

426 LOGEMENTS 4-4 1/2

GRAND 4-1/2, 1^{er} juillet, construction 2004, insonorisée, foyer, échangeur d'air, planchers flottant/céramique, remise, stationnements, Des Seigneurs ouest, 725\$/mois, (450)774-1939, cell.: (819)314-3515.

2-4-1/2, au 1520 boul. Laurier, Sainte-Madeleine, 2 stationnements, remises int./ext., balcon/terrasse, planchers bois flottant, pas d'animaux, libres 1^{er} juillet, 1^{er} plancher: 585\$/mois, demi-sous-sol: 495\$/mois.

4-1/2, au 13120 Henri, demi-sous-sol, planchers flottants, pas d'animaux, lave-vaisselle encastré, remises int./ext., 2 stationnements, 475\$/mois, libre 1^{er} juillet. Contactez Aurèle Beauregard (450)778-4478.

2-4-1/2, luxueux, 1^{er} étage, 1,400pi², 2 grandes chambres, style condo, verrière, planchers béton/flottant, remises int./ext., Saint-Pierre ouest (Métairie), libres 1^{er} juillet, (450)771-6687.

2-4-1/2 neufs (dont 1 libre immédiatement), secteur Bourg-Joli, 750\$/mois, (450)773-4040.

2730 DESAULNIERS, 4-1/2, idéal pour personne seule ou semi-retraitee, Bourg-Joli, comptoir lunch, libre 1^{er} juillet, 530\$/mois, références, (450)773-8069.

2790 DECELLES, 4-1/2, 1^{er} plancher, personnes tranquilles ou semi-retraitees, remise, stationnement, corde à linge, près Loblaw/Galeries, libre 1^{er} juillet, (450)774-8356.

2795 LAVAL, 4-1/2, très propre, grand balcon, libre 1^{er} juillet, (450)774-4772 ou (450)779-2534 avant 20h.

4-1/2, 2390 Desaulniers et 2660 Decelles, libres 1^{er} juillet, remise extérieure, 1 stationnement, références exigées, pas d'animaux, (450)773-7938.

4-1/2, 2625 Beauportant (près hôpital), 1^{er} plancher, bois franc et 2640 Dumesnil, 2^e plancher, libre 1^{er} juillet, 475\$/mois, (450)774-2064.

Mécanisme R.L. Lachance

Recherche Débiteur/Assembleur/Monteur
5 ans d'expérience minimum requis
Domaine des armoires de cuisine et salle de bain
Dans le spécial et le standard
L'installation serait un atout
Faites parvenir votre C.V. par fax au (450) 797-3948 ou contactez-nous entre 9 h et 17 h au (450) 797-2181 ou après 17 h au (450) 797-1041 et demandez Régis

Camions A et R Dubois Inc.
Recherche **COMMIS DE COUR POUR DÉMANTELER PIÈCES DE VÉHICULES LOURDS**
• Connaissance obligatoire dans le domaine
• Travail extérieur
• Poste temps plein de jour
Faire parvenir votre C.V. par fax au (450) 464-8377 ou communiquer avec Mario au (450) 464-4631 ou 1 800 363-4631

Camions A & R Dubois Inc.
Recherche : **MÉCANICIEN**
Pour mécanique sur véhicules lourds
Salaire selon expérience
Faire parvenir votre C.V. au (450) 464-8377 ou communiquer avec Mario au (450) 464-4631 ou 1-800-363-4631

VEHICULES GARANTIS

Facile de s'y rendre, facile de s'y entendre!

ACURA Casavant SAINT-HYACINTHE

www.acuracasavant.com

2995, av. Ste-Catherine, Saint-Hyacinthe (près de Loblaw's)

Occasion en Or

771-0101

Pierre Rioux

VEHICULES INSPECTES

ACURA 1.6EL SE 1999 Rouge, automatique, groupe électrique complet, climatiseur, 103 000 km. COMME NEUVE. 10 995 \$	ACURA INTEGRA 1999 Argent, manuelle, climatiseur, vitres électriques, aileron, mags. UN SEUL PROPRIÉTAIRE 10 995 \$	ACURA 1.7EL TOURING 2001 Sable, manuelle, climatiseur, groupe électrique, mags, 109000 km. INSPECTION COMPLÈTE 11 995 \$	TOYOTA ECHO SEDAN 2004 Grise, automatique, 4 portes, lecteur DC, 50000 km. BALANCE DE GARANTIE TOYOTA 11 995 \$
SUBARU IMPREZA TS FAMILIALE 2002 Vert, automatique, climatiseur, lecteur DC, traction intégrale. SEULEMENT 59000 KM. 13 995 \$	ACURA 1.7EL TOURING 2001 Bleu, automatique, climatiseur, régulateur de vitesse, groupe électrique. SEULEMENT 42 500 km. 14 995 \$	HONDA CIVIC SI-G VELOZ 2002 Argent, automatique, climatiseur, groupe électrique, toit ouvrant, aileron, mags. SEULEMENT 50000 KM. 14 995 \$	ACURA 1.7EL TOURING 2002 Bleu, manuelle, climatiseur, régulateur de vitesse, groupe électrique. SEULEMENT 59 000 km. 15 995 \$
ACURA 1.7EL LIMITED 2002 Noire, automatique, climatiseur, cuir, toit ouvrant, aileron, chargeur 6 DC. SEULEMENT 67000 KM. 16 995 \$	ACURA 3.2TL 2002 Argent, automatique, équipement complet, cuir, toit ouvrant. SEULEMENT 68 000 km. 18 995 \$	ACURA RSX PREMIUM 2003 Sable, automatique, cuir, toit ouvrant, toute équipée. SEULEMENT 53000 KM. 20 995 \$	ACURA TSX 2004 Rouge, manuelle 6 vitesses, équipement complet, cuir, toit, mags, 68000 km. UN SEUL PROPRIÉTAIRE 26 995 \$

KILOMETRAGES CERTIFIES

WWW.ACURACASAVANT.COM

Télévendeurs

Personnel demandé pour vente de publicité par téléphone à notre bureau de Beloeil.

Temps plein de jour
Commissions intéressantes
Formation sur place

Appelez au (450) 536-2156 poste 256

Club de Golf La Providence

Temps plein et/ou Temps partiel

Nous sommes à la recherche de personnel pour combler les postes suivants :

- Cuisiniers (ères) (avec expérience)
- Serveurs (euses)
- Plongeurs
- Concierges

Faites parvenir votre c.v. par la poste à :

M. André Arpin
5055 St-Pierre Ouest C.P.15
St-Hyacinthe J2S 7B2
par fax : (450) 773-0310
par courriel: administration@golfaprovidence.com

426 LOGEMENTS 4-4 1/2

4-1/2, 1455 Saint-Pierre, style condo, ascenseur, toit terrasse, 2 salles communautaires, disponible 1^{er} mai ou 1^{er} juillet, 625\$/mois (450)773-5897 jour, (450)771-9240 soir.

4-1/2, 2^e étage, idéal pour couple tranquille/personnes retraitées/semi-retraitées, bain tourbillon, aspirateur central, avec ou sans électroménagers, libre immédiatement, (450)771-0512.

4-1/2, 552 Girouard ouest, refait à neuf, céramique, 525\$/mois, libre 1^{er} juillet, (450)796-4038 ou cell.: (450) 230-4038.

4-1/2 au 1725 Des Seigneurs ouest, Saint-Hyacinthe, la construction neuve, vue panoramique, balcon, plafonds 9', échangeur d'air, rangement extérieur, stationnements, libre immédiatement, (450)774-3994, (450)230-3796.

4-1/2 au 17555 av. Concorde sud, immeuble récent et très tranquille, références demandées, 650\$/mois, (450)549-2187

4-1/2, au 825 Després, 1^{er} étage, endroit tranquille, 1 stationnement, 515\$/mois, libre 01^{er} mai, (450)774-5062.

4-1/2, Carré Urbain, rue Desaulniers: très beaux logements neufs, ensoleillés, planchers flottant/céramique, à partir 690\$/mois (internet inclus), libres immédiatement ou 1^{er} juillet, (450)773-8359, www.grouperobin.com

4-1/2, Centre-Ville (coin Cascades/avenue Sainte-Marie), rénové, propre, inst. less./séch., stationnement, espace rangement intérieur, 550\$/mois, libre 1^{er} juillet, (514)240-3246.

4-1/2, Clé du Bonheur, résidence pour personnes retraitées, près des services. Ensoleillés/rénovés, salle communautaire, ascenseur, libres, 720\$/mois, (450)773-8358, www.grouperobin.com

4-1/2, Douville, près Cégep, à partir 585\$/mois, LS/LV, libre 1^{er} juillet, (450)773-8358, www.grouperobin.com

426 LOGEMENTS 4-4 1/2

4-1/2, coin Papineau/Raymond, libre immédiatement, demi-sous-sol, frais peints, plancher bois, inst. less./séch., remise intérieure, pas d'animaux, références exigées, 505\$/mois, (450)774-0072.

4-1/2, Des Seigneurs ouest (près Bourdages sud), belle vue sur Montérégie, construction récente, bain/douche, échangeur d'air, cabanon, 2 stationnements; rez-de-chaussée, 690\$/mois; 1^{er} étage, 725\$/mois, avec foyer, (450)779-1064.

4-1/2, Immeuble récent, rue Henri, finition luxueuse, insonorisation supérieure, grand patio 8x10', style condo, 2 stationnements, à partir 675\$/mois, (450)278-4043, (450)799-4040.

4-1/2, La Présentation, insonorisée: 2 stationnements, entrée privée, remise, disponible 1^{er} juillet, 640\$/mois, Pascal (450)796-4721 ou cell.: (450)230-4035.

4-1/2, La Présentation, planchers chauffant/céramique, a/c, système alarme, cabanon, 2 stationnements, construction 1 an, ensoleillé, endroit tranquille, libre 1^{er} avril, 665\$/mois, (450)796-1677.

4-1/2, libre 1^{er} juillet, 1^{er} étage d'un duplex, secteur Saint-Joseph, rue Champ-lain, pas d'animaux, 460\$/mois, références obligatoires. Contactez Benoit (450)658-9281.

4-1/2 luxueux, près Faculté Médecine Vétérinaire et ING, endroit paisible, sécuritaire, remise/stationnement compris, libre 1^{er} juillet, (450)252-0959, (450)278-0846, (450)796-2910.

4-1/2, près centre d'achats, chauffés/éclairés, buanderie, planchers b.t., verticaux, 650\$/mois et plus, libres, (450)223-1205, (450)771-4252.

4-1/2, rue des Seigneurs est (Sainte-Rosalie), 450\$/mois, (450)278-7767 après 17h.

4-1/2, rue Girouard, secteur tranquille, 2^e étage, libre 1^{er} juin, 575\$/mois, (450)773-8358, www.grouperobin.com

426 LOGEMENTS 4-4 1/2

4-1/2, rue S.Côté, La Présentation, finition supérieure, bois flottant/céramique, entrée privée, cabanon, 635\$/mois, libres avril et juillet, pas d'animaux, (450)796-2939.

4-1/2, Saint-Pie, libre immédiatement ou à partir du 1^{er} juillet, 1^{er} plancher. Demandez Luc: (450)772-2768, cell.: (450)502-0623.

4-1/2, secteur Bois-Joli, planchers flottant/céramique, 2^e étage, remise au sous-sol, stationnement, libre à partir 1^{er} mars, 625\$/mois, (450)252-5486.

4-1/2, secteur Bois-Joli, très beaux logements spacieux, éclairés, ascenseur, libres 1^{er} mai et 1^{er} juillet, 855\$/mois (câble inclus), (450)773-8358, www.grouperobin.com

4-1/2, secteur Douville, près Cégep, très beau logement, foyer, plancher flottant, libre 1^{er} mai, 720\$/mois, (450)773-8358, www.grouperobin.com

4-1/2, secteur Saint-Joseph, instal. less./séch., stationnement, 410\$/mois, libre immédiatement, (450)792-2299 ou (450)979-5299.

4-1/2, situé 2573 Saint-Pierre ouest, très propre, idéal personne seule, plancher bois franc, libre 1^{er} juillet, (450)774-8440.

4-1/2, style condo, 1^{er} plancher et demi-sous-sol; libres maintenant, mai et juillet; Concorde sud, entrée individuelle, aspirateur central, balcon, cabanon, références obligatoires, pas d'animaux, 650\$/mois, (450)771-1538.

4-1/2, Terrasses Girouard, très beaux logements neufs: foyer, planchers flottant/céramique, libres 1^{er} juillet, à partir 750\$/mois (câble/internet inclus), (450)773-8358, www.grouperobin.com

443 IMPASSE des Fougères, à La Présentation, grand 4-1/2, neuf, planchers chauffant/céramique, a/c central, libre immédiatement, (450)714-0601 ou (514)347-9998.

426 LOGEMENTS 4-4 1/2

BOISÉ Douville, 4-1/2, pour 50 ans et plus. Sécuritaire, ascenseur, salle communautaire, Internet haute vitesse, jeux ext./int., libre immédiatement, (450)773-4349.

GRAND 4-1/2, bien éclairé, planchers bois flottant, très propre, armoires chêne, 5240 rue Labarre (secteur Douville), 530\$/mois, libre 1^{er} avril, (450)797-9999.

GRAND 4-1/2, chauffé/éclairé, 1^{er} juillet, La Providence, secteur tranquille, 500\$/mois, stationnement, cabanon, (450)771-4208.

GRAND 4-1/2, construction neuve, 1^{er} juillet, insonorisé, foyer/échangeur d'air, planchers flottant/céramique, remise, stationnements, des Seigneurs Ouest, références, 735\$/mois, (450)467-0409, (450)774-7617.

GRAND 4-1/2, disponible maintenant, rue Pratte, Saint-Hyacinthe, 2^e plancher, bois flottant, 625\$/mois, (450)261-9610.

LE RIVERAIN 1900 Saint-Pierre ouest, La Providence, face à la rivière et salle de spectacle. Luxueux 4-1/2, bois franc/céramique, ascenseur, salle communautaire, stationnement intérieur, balcon, terrasse, etc. Près de tous les services, Caisse, dépanneur, épicerie, pharmacie, Centre-Ville. Maintenant disponibles à partir 800\$/mois, (450)771-8797.

LIBRE 1^{er} juillet, au 2245 Saint-Paul, superbe 4-1/2, beau cachet, semi-loft, environ 1,000pi², planchers bois, très éclairé, non chauffé/non éclairé, idéal pour couple ou personne seule, 650\$/mois, (450)774-0749.

RAYMOND/Papineau, juillet et maintenant, 505\$/mois à 550\$/mois, plancher marqueté; Saint-Pie, 480\$/mois, 1^{er} étage; 1710 Girouard Est, luxueux/grand, 725\$/mois, références, (450)799-3900.

426 LOGEMENTS 4-4 1/2

SAINT-PIE, grand 4-1/2 neuf, entrée privée, 2^e étage, planchers flottant/céramique, échangeur d'air, 2 stationnements, libre immédiatement ou juillet, 675\$/mois, (450)772-2126 laissez message.

428 LOGEMENTS 5 ET PLUS

TOUT nouveau et prêts dès maintenant, superbes 5-1/2, bois flottant et céramique, rangements int./ext., 2 stationnements, (450)230-1078.

5-1/2, construction neuve rue Dieppe, 3^e étage, plancher céramique, balcon, très ensoleillé, libre 1^{er} avril, 595\$/mois, (450)774-3745, cell.: (450)702-0121.

5-1/2, Douville, sur deux étages, garage, foyer, grandes pièces ensoleillées, 835\$/mois, libre 1^{er} juillet, (450)773-8358, www.grouperobin.com

5-1/2, neufs, rue des Seigneurs ouest, foyer au gaz, libres 1^{er} juillet, 760\$/mois, (450)792-3993.

5-1/2, rue Desaulniers avec garage, 499\$/mois, libre 1^{er} avril, (450)230-2888.

5-1/2, rue Dessaulles, près Faculté Médecine Vétérinaire/ITA/Cégep: 750\$/mois (chauffé, câble, téléphone, internet haute-vitesse, less./séch.), corde linge, libre 1^{er} juillet, (450)796-3626.

5-1/2, secteur Bois-Joli, 3^e étage, libre immédiatement, 675\$/mois, rénové, (450)773-8358, www.grouperobin.com

428 LOGEMENTS 5 ET PLUS

5-1/2, sous-sol, secteur Bois-Joli (près Polyvalente), libre 1^{er} juillet, 550\$/mois, (450)773-8358, www.grouperobin.com

À Saint-Liboire, grand 5-1/2 sur 2 étages, dans semi-détachée, 450\$/mois, libre 1^{er} juillet, (450)793-2177.

ANNEXE, beau 5-1/2, 1780 Saint-Maurice, endroit tranquille et sécuritaire, intercom, planchers bois/céramique, rangements int./ext., corde à linge, pas d'animaux, libre 1^{er} juillet ou avant, 615\$/mois, (450)799-5327.

BOURG-JOLI, grand logement, 5càc, 2sdb, près de tous les services, libre 1^{er} juin, références demandées, 1,200\$/mois, (450)774-0135 (après 18h).

GRAND 5-1/2, 12970 Henri, Sainte-Rosalie, 1^{er} et 2^e étages, bien insonorisé, plancher céramique, intercom, aspirateur central, rangements int./ext., 2 stationnements, déneigement et taxes inclus, libre 1^{er} juillet, 640\$/mois, (450)796-4038 ou cell.: (450)230-4038.

GRAND 5-1/2, 2150 Bourdages nord, libre 1^{er} juillet, 530\$/mois. Contactez Réjean (450)778-1529.

GRAND 5-1/2, 438 Impasse Deslandes, La Présentation, rez-de-chaussée, entrée privée, planchers chauffants, insonorisation supérieure, rangements int./ext., patio en pavé uni, 3 stationnements, 790\$/mois, (450)796-2495.

SAINT-LIBOIRE, 5-1/2, entièrement rénové, 495\$/mois, libre avril ou mai, (819)572-8777.

428 LOGEMENTS 5 ET PLUS

GRAND 5-1/2, bas de duplex, libre immédiatement, 3515 Saint-Pierre ouest, La Providence, 775\$/mois, (450)261-9610.

GRAND 5-1/2, rue Laframboise (secteur Saint-Thomas-D'Aquin), libre 1^{er} juillet, 2 stationnements, 665\$/mois, (450)253-5199 (laissez message).

GRAND 5-1/2, secteur Saint-Joseph, ensoleillé, planchers bois franc/céramique, beaucoup de rangement, rénovation récente, 3càc, stationnement, références obligatoires et enquête de crédit, pas d'animaux, libre 1^{er} juillet (possibilité mai ou juin) (450)798-2521.

PAPINEAU/Raymond (Girouard, luxueux), 610\$/mois à 855\$/mois, 2 stationnements possibles, très grand, propre, isolés, insonorisés, béton, plancher bois, références, libres juillet, (450)799-3900.

RECHERCHONS un couple tranquille ou retraité, pour grand 5-1/2, sous-sol, chauffé, éclairé, refait à neuf, 650\$/mois, références demandées, (819)858-1189, Sainte-Christine.

SAINT-DAMASE, 211 rue Fontaine: dans 8 logis, 1986, aucun tapis, adossé au parc, électricités non incluses, grands 5-1/2, 3càc, aucun animal accepté, références exigées, app.1, 570\$/mois; app.5, 575\$/mois; app.7, 595\$/mois. (450)778-7296, (450)261-3967 (téléavertisseur).

428 LOGEMENTS 5 ET PLUS

SAINT-PIE, beau logement 5-1/2, secteur tranquille, aspirateur central, échangeur d'air, dans triplex construit il y a 3 ans, cabanon 8x10, patio arrière 8x10, libre 1^{er} mai, 715\$/mois, références demandées, (450)772-2930.

SEMI-DÉTACHÉE, Douville, 3càc, beau terrain, ensoleillée, libre immédiatement, 860\$/mois, (450)773-8358, www.grouperobin.com

TRÈS grand 5-1/2, rue Notre-Dame, près du boul. Choquette, beaucoup de fenêtres, instal. less./séch., 525\$/mois, libre 1^{er} avril, (514)260-1832 laissez message.

430 PROPRIÉTÉS À LOUER

AUCUN COMPTANT Devenir propriétaire sans aucun comptant? C'est possible. Bon crédit? Revenu familial: 37,000\$+? Infos: (450)671-8416, sans frais: 1-877-971-1777 (message). Consultants en immobilier www.boisclair-associés.com

440 MAISONS DE CAMPAGNE À LOUER

PETITE maison campagne seule, 3-1/2, pas d'animaux, 550\$/mois, au 255-2 Haut Salvail, La Présentation, (450)796-2212.

Publi-encarts Entreprise spécialisée dans l'encartement de journaux est à la recherche d'une

PERSONNE FIABLE
Capable d'effectuer du travail de bureau, de manutention et d'encartage
Connaissance sur Excel et être disponible pour travail de nuit.

Venez rencontrer M. François Côté au 3275, av. Choquette, porte 5, le mardi 28 mars 2006 entre 9 h à midi.

Sylvain Ledoux & frère
Commercial et résidentiel

Une Personne Demandée avec expérience Entretien Paysager

- Habilitété sur la machinerie
- Responsable
- Personne aimant travailler dans la nature
- Permis de conduire
- Débrouillard

S.V.P. contactez Sylvain Ledoux **774-0980**

Gm DIÉSEL ÉLECTRICITÉ GÉNÉRATRICE PEINTURE et PIÈCES D'AUTO

GROUPE MASKA

Une entreprise au service de la population depuis 50 ans EST À LA RECHERCHE D'UN

MÉCANICIEN
pour son atelier de réparation D'ALTERNATEURS ET DÉMARREURS

Envoyez C.V.: Groupe Maska
550 Vaudreuil, Saint-Hyacinthe, Qc. J2S 4H2
ou par télécopieur au: **(450) 773-9375**
Toute demande sera traitée confidentiellement.

LAFERTÉ
Centre de rénovation

LAFERTÉ EST UN LEADER RÉGIONAL DES CENTRES DE RÉNOVATION. NOUS EMPLOYONS PRÈS DE 230 PERSONNES RÉPARTIS DANS 4 MAGASINS. POUR NOTRE MAGASIN DE ST-HYACINTHE NOUS RECHERCHONS UN CANDIDAT POUR LE POSTE DE:

RESPONSABLE RÉCEPTION COUVRE-PLANCHER

Fonctions:

- Recevoir la marchandise du département de couvre-plancher.
- Vérifier si les quantités reçues balancent avec le packing.
- Préparer et placer les commandes des clients.
- Donner la commande au client.
- Assurer la propreté et l'ordre de l'entrepôt.

Exigences:

- Secondaire terminé, - 1 à 2 années d'expérience relié à l'emploi.
- Facilité avec le système informatique, - Facilité avec le travail d'équipe.
- Souci de qualité de travail bien fait, - Conduire un chariot élévateur est un atout.

Poste à temps plein. Jour, soir et fin de semaine.
Les personnes intéressées doivent faire parvenir leur curriculum vitae en précisant le poste désiré avant le 8 avril 2006 à:

LAFERTÉ
Département des ressources humaines, 5725 boul Laurier, St-Hyacinthe, Qc J2S 3V9

MUNICIPALITÉ DE SAINT-DOMINIQUE
AVIS PUBLIC

ASSEMBLÉE PUBLIQUE DE CONSULTATION
PREMIER PROJET DE RÈGLEMENT NUMÉRO 06-171 MODIFIANT LE RÈGLEMENT DE ZONAGE NUMÉRO 91-19 AFIN DE TRANSFORMER LA ZONE Ra-17 EN ZONE RaC-14 ET D'AUTORISER LES MAGASINS DE BIENS DE CONSOMMATION

AVIS PUBLIC est donné par la présente que le Conseil municipal tiendra une assemblée publique de consultation quant à l'objet et aux conséquences du premier projet de règlement cité en rubrique.

Ce premier projet de règlement a été adopté lors de la séance spéciale du Conseil municipal tenue le 20 mars 2006.

Le premier projet de règlement numéro 06-171 a pour objet de modifier le règlement de zonage numéro 91-19 afin de transformer la zone Ra-17 en zone RaC-14 et ainsi autoriser les magasins de biens de consommation.

Une assemblée publique de consultation se tiendra le mardi 4 avril 2006 à 19 h 15, à la salle du Conseil de la municipalité de Saint-Dominique, soit au 467, rue Deslandes, à Saint-Dominique. Au cours de cette assemblée publique, le Conseil expliquera le premier projet de règlement et entendra les personnes et les organismes qui désireront s'exprimer.

Le premier projet de règlement est disponible pour consultation au bureau municipal, situé au 467, rue Deslandes à Saint-Dominique, durant les heures régulières d'ouverture où toute personne intéressée peut en prendre connaissance.

DONNÉ à Saint-Dominique, le 21^e jour du mois de mars 2006.
Christine Massé
Directrice générale et Secrétaire-trésorière

Mazda du Boulevard
tous nos véhicules sont inspectés

Ford F150 2003 Super Crew Cab, 4 portes, XLT, FX4, level 2 4 x 4, bte courte, toute équipée, autom. 44 300 km 23 995 \$	Honda CR-V LX 2003 toute équipé, autom., garantie Honda jusqu'à 13/08/2010 ou 130 000 km 47 200 km 21 595 \$
Honda Civic DX 2003 4 cyl., 5 vit., air, c.d., télédéverrouillage 12 495 \$	Mazda Protegé ES 2001 noir, gr. électrique., volant inclinable, rég. vit., c.d., phares antibrouillards, 5 vit., man. 8 995 \$
Chevrolet Venture 2004 toute équipée 20 400 km 15 495 \$	Mazda Protegé ES 2001 autom., air, toute équipé 9 995 \$

Hermel Couturier, représentant voitures d'occasion
3190, av. Cusson, Saint-Hyacinthe (450) 774-1345 poste 234
www.mazdaduboulevard.com

Samedi 25 mars 2006 - Le Clairon Régional - 49

450 BUREAUX-LOCAUX À LOUER

2780 RAYMOND, Saint-Hyacinthe. 373pi², 500pi², 653pi², 1,036pi². Tous chauffés/éclairés, climatisés. À partir de 500\$/mois, disponibles immédiatement. Contactez André Godin (450)467-4456.

LOCAL commercial bien situé (boul. Laurier ouest), secteur Douville, Saint-Hyacinthe; libre immédiatement, beaucoup stationnements, idéal pour bureau d'affaire, boutique, commerce, esthétique, bronzage, etc. Prix très avantageux, (450)773-3334.

LOCAL commercial, libre immédiatement, situé au 1980 Cascades ouest (coin Saint-Dominique, face ING et Banque Nationale), 1,000pi², (450)771-8797.

LOCAUX à louer, 1,000pi² à 3,000pi². Prix très très avantageux! (450)774-1398.

460 CHALETS À LOUER

MAISONS en Gaspésie, bord mer ou Parc Forillon, accueille 8 personnes, 800\$/semaine, clé en main, (450)798-2920. Vacances idéales. Réservez tôt.

475 GARAGES ET ENTREPÔTS

MINI-ENTREPÔTS Saint-Hyacinthe, près de l'autoroute 20, sécuritaire, accessible 24 heures, grands entrepôts chauffés, de 80pi² à 240pi², à partir de 75\$/mois, (450)771-7812.

ENTREPOSAGE. Locaux de différentes grandeurs, chauffés, propres et sécuritaires, situés rue Nichols, Saint-Hyacinthe, (450)252-0959, (450)796-2910, (450)278-0846.

ENTREPÔT, La Présentation, plancher ciment, 80\$/mois, (450)796-2212.

475 GARAGES ET ENTREPÔTS

ESPACE pour industrie, commerce ou entrepôt, (450)446-1166.

MINI-ENTREPÔTS, différentes grandeurs, chauffés ou non, Centre-Ville, à partir de 60\$/mois, (450)771-4252.

480 CONDOMINIUMS À LOUER

NOUVEAU, construction neuve, condo Saint-Hyacinthe, style loft, luxueux, 1càc+grand espace de rangement ou bureau, bois franc, sdb de qualité, ascenseur, terrasse sur le toit, 850\$/mois, libre immédiatement. Pascal Milotte, (450)278-7291.

480 CONDOMINIUMS À LOUER

CONDO loft 3-1/2, neuf, chauffé/éclairé/câble inclus, plancher chauffant sdb, rangement intérieur, ascenseur, stationnement, 800\$/mois, (450)252-8820 après 18h.

500 OFFRES D'EMPLOIS

PERSONNEL féminin demandé, pour travail cantine, temps partiel (30h/sem.), soirs et fins de semaine, avec expérience, Saint-Dominique, (450)261-0907.

RECHERCHE chauffeur possédant classe 1 pour transport local dans le domaine agricole, grains et moulée, expérience dompeur, salaire selon expérience, cell.:(450)278-9441 ou (450)797-8822 après 18h ou téléavertisseur:(450)223-8887.

500 OFFRES D'EMPLOIS

RECHERCHE chauffeur-livreur local Classe 1 (manutention), 3 années d'expérience, temps plein, 40h/sem., horaire de jour. Bonne forme physique, lettre de référence et dossier SAAQ obligatoires, salaire compétitif. Contactez Marc ou Monique (450)797-2947 ou faites parvenir CV (450)797-1011.

POMPISTE-caissier(ère) demandé(e), à Saint-Dominique, environ 35 heures/sem. (lundi au vendredi de 14h30 à 22h), 9\$/heure. Contactez Manon (450)223-4532.

100.000\$ Entreprise internationale, produits santé, cherche 5 personnes pour bâtir entreprise à domicile. Possibilité de gagner revenu résiduel de 6 chiffres d'ici 2 ans. Personnes sérieuses, formation incluse. Contactez Monsieur Viau (514)595-1011.

15 PERSONNES recherchés, programme amaigrissant, rapide/facile. Perdez jusqu'à 30lbs en 30 jours. Naturel, garanti. Contactez Mylène sans frais 1-(866)552-1418, www.slimdownstayslim.com

500 OFFRES D'EMPLOIS

À qui la chance! Travaillerez autonomes, compagnie internationale/en pleine expansion, revenus illimités. Services aux membres: carte crédit 3,9%, etc. (514)567-1258.

AIDE-livreur/installateur: mobiliers bureaux. Poste temps plein ou partiel. Salaire selon compétences, cell.:(450)360-9289.

ANIMAUX de compagnie. Devenez franchisé Multi Menu, livraison gratuite nourriture/accessoires. Investissement minime, marge profit élevée, aucune royauté, formation/support continu. Financement disponible, (514)990-0192, 1-877-462-0056, www.multimenu.ca

ASSISTANTE-GÉRANTE et conseillère vestimentaire, avec expérience dans la vente au détail, pour chaîne de magasins de vêtements pour dames. Contactez Nicole (450)796-1494, CV télécopieur:(514)528-6919, courriel:alda-roi@gmail.com

J.T. Pizza demande aide-cuisinier(ère), temps plein/permanent, avec expérience. Présentez-vous chez J.T. Pizza avec votre CV, 2660 Lafontaine. Demandez Madeleine.

500 OFFRES D'EMPLOIS

ATTENTION chocolat! Vends nos nouveaux produits dans ton secteur et fais-toi beaucoup\$\$\$! Gérants d'équipe demandés. Programmes levées fonds disponibles, 1-800-561-2395.

COIFFEURS(EUSES), salon Paris Coiffure, Galeries Saint-Hyacinthe, temps plein ou partiel, avec ou sans clientèle, fermé le dimanche, (450)773-3003, c.v. Colette.

CUISINIER(ÈRE) demandé(e) pour remplacement, 4 jours/semaine, durée indéterminée, préparation des repas pour garderie de 80 enfants, contactez Lyne Boisvert, CPE maffigarde, (450)799-2500 poste 205 ou télécopieur:(450)799-2502.

ESTHÉTICIENNE diplômée(e) avec clientèle (si possible); massothérapeute; technicienne en pose d'ongles; coiffeuse. Cabine à louer, endroit respectable, (450)773-6339, (450)223-5338 (téléavertisseur).

500 OFFRES D'EMPLOIS

J.T. Pizza demande téléphoniste-serv(eur) quarts de travail variables, poste permanent, avec expérience. Présentez-vous chez J.T. Pizza avec votre CV, 2660 Lafontaine. Demandez Madeleine.

POUR résidence personnes âgées: cuisinière, aide-familiale, temps partiel et temps plein. Personne disponible, expérience un atout, (450)773-9999 après 18h.

PSAV - NOUS SOMMES EN EXPANSION

Techniciens audiovisuels recherchés, temps plein et partiel, pour mise en place de salle de réunion hôtel. Doit avoir de l'expérience dans l'audiovisuel et service à la clientèle de haut niveau. Envoyé CV info@ps-av.ca, télécopieur: (416)674-7632.

RECHERCHE une éducatrice en milieu familial, cours premiers soins à jour, temps partiel, temps plein au 1er octobre 2006, 6 enfants, remplacement d'un congé de maternité, (450)796-2688.

ARMOIRES CUISINES ACTION

Armoires Cuisines Action est présentement à la recherche de personnes pour combler divers postes au sein de notre entreprise.

Postes à combler :
ÉBÉNISTE
DÉBITEUR D'ARMOIRES SUR SCIE À CHARIOT
DÉBITEUR D'ARMOIRES SUR SCIE À PANNEAU ASSISTÉ D'ORDINATEUR

Exigence :
 - Expérience requise dans le domaine des armoires de cuisine.

Si vous êtes une personne intéressée de travailler en équipe, veuillez nous faire parvenir votre curriculum vitae à l'adresse suivante :

Monsieur Yves Girard
 Armoires Cuisines Action
 2854, route 235, Sainte-Sabine, Québec, J0J 2B0
 N.B. : Les curriculum vitae reçus par télécopieur sont aussi acceptés. - Télécopieur : (450) 293-1857
 Salaire et avantages sociaux très concurrentiels.

AGENT DE PRÉVENTION DES PERTES

pour magasin à grande surface

- 40 h/semaine
- Disponibilité en tout temps
- Bon sens des priorités
- Expérience en prévention des pertes serait un atout
- Doit faire preuve d'un haut niveau d'intégrité et de professionnalisme

Pour une entrevue, contactez les ressources humaines au **796-4001**, le lundi 27 mars entre 8 h et 17 h.

OCCASION D'AFFAIRES

Centre de massothérapie ? Psychologues ? Acupuncteurs ? Ostéopathes ?

Super emplacement d'affaires à partager. Idéal pour 3 ou 4 professionnels. de 275 \$ à 350 \$ / personne, chauffé, éclairé, taxes incluses. Ou 650 \$ / mois plus taxes. Deux pièces fermées, une salle d'attente. **Pas cher pour pratiquer le métier qu'on aime!**

773-2106 ou 888-0570

PRÉPOSÉ À L'ENTREPÔT

Les TÂCHES :
 Recevoir la marchandise et préparer les commandes;
 Procéder au chargement des camions de livraison;
 Déplacer des camions;
 Horaire de travail: du lundi au vendredi de 9 h à 18 h

Les QUALITÉS :
 Posséder un permis de conduire Classe 3;
 Fiable, méthodique et ordonné dans son travail;
 Bonne condition physique;
 Disponible et flexible.

Veuillez faire parvenir votre curriculum vitae avant le **31 mars 2006**

V-TO Inc.
a/s Ressources Humaines
 2975, rue Nelson, Saint-Hyacinthe (Québec), J2S 1Y5
 Télécopieur : (450) 774-4334
 Courriel : vto@vto.qc.ca

Les multiples façons de se chercher un emploi :

consulter les journaux, la boule de cristal ???

Ne baissez pas les bras

La meilleure façon de chercher et de trouver un emploi : la méthode dynamique du Club de recherche d'emploi Saint-Hyacinthe. Une démarche qui vous donnera la clef du succès.

GRATUIT Emploi Québec

CLUB DE RECHERCHE D'EMPLOI

Saint-Hyacinthe
(450) 771-6611
 710, boul. Casavant Ouest, Saint-Hyacinthe (Québec) J2S 7S3

Desjardins

Dans un marché dont le potentiel de développement est élevé, la Caisse populaire Sainte-Madeleine dessert près de 3 500 membres avec ses 11 employés. Son actif dépasse les 51 millions de dollars, dont la moitié sous forme de prêts aux particuliers et le tiers aux entreprises, alors que le bilan du côté de l'épargne totalise plus de 43 millions de dollars.

Agent(e) à l'accueil aux membres (N-3)

À ce poste permanent à temps plein (35 h/sem.), vous accueillerez membres et visiteurs, leur fournirez des renseignements généraux sur les produits et services offerts, et les dirigerez vers les personnes-ressources appropriées. Vous verrez également à la planification des rendez-vous, à la distribution du courrier, à la gestion du système téléphonique et, occasionnellement, à la réalisation d'envois massifs de correspondance. Vous accomplirez diverses tâches de bureau et fournirez du soutien aux équipes de vente en faisant du traitement de texte, de la compilation de données et de la gestion documentaire.

Exigences : • AEC en bureautique ou dans le domaine de l'administration (incluant AEC en services financiers) et 1 an d'expérience en services financiers ou en service à la clientèle OU DEP dans le domaine de l'administration OU DES jumelé à 2 ans d'expérience en services financiers ou en service à la clientèle • Connaissance du processus d'accueil, du protocole et des systèmes téléphoniques, des logiciels courants et des outils Web • Bonne connaissance du français écrit (orthographe et grammaire) • Connaissance des produits et des services Desjardins ainsi que de la philosophie et du fonctionnement d'une coopérative de services financiers, un atout • Entregent et souci du service à la clientèle • Autonomie, persévérance, rigueur professionnelle et minutie • Talent pour les communications

Ce poste vous intéresse? Veuillez faire parvenir votre candidature, avant le **10 avril 2006**, à la Caisse populaire Sainte-Madeleine, 1040, rue Saint-Simon, Sainte-Madeleine (Québec) J0H 1S0. Télécopieur : 450 795-6932. Courriel : t90071c@desjardins.com

L'aménagement paysager... c'est dans ma nature !

Venez travailler pour une organisation reconnue par son dynamisme et ses aménagements spectaculaires. Reconnue comme

Employeur de Choix par ses propres employés, les valeurs humaines, la passion pour le métier et la qualité des relations de travail sont à la base de sa croissance.

Lauréat 2005 du prix de Gestion des Ressources Humaines en horticulture au Québec

Paysagistes demandés 5 postes disponibles (d'avril à décembre, annuellement)

Ce que nous offrons

- des conditions de travail supérieures à la moyenne
- des horaires permettant de profiter de l'été
- des collègues de travail parmi les plus réputés au Québec et qui font la force de l'organisation

Pour faire partie de notre équipe

- avoir une attitude positive
- le goût de travailler physiquement à l'extérieur
- la passion de la qualité et du travail bien fait

Évoluer dans une entreprise de qualité vous intéresse ?
 Nous aimerions vous rencontrer. Venez directement chez nous pour compléter une demande d'emploi, ou encore envoyez-nous votre CV.

Les Paysages Rodier

8935, Pointe du Jour, Saint-Hyacinthe QC J2R 1H7
www.paysagesrodier.com
(450) 796-2266

APFQ RECOGNITION MAÎTRE PAYSAGISTE

500 OFFRES D'EMPLOIS URGENT recherche camionneur classe 3, pour travail 1 journée/semaine, possibilité de plus cet été, contactez Steve, (450)792-2299.	510 ASTROLOGIE ESMERALDA , médium intuitive, 92% réussite. Étoile d'Or 2004, 1-900-930-6677, 2,90\$/min. JO-SOLEIL , voyante, 1-900-451-8883, 24/24hrs, 7/7jrs, 18 ans+, 3,99\$/min. (possibilité minutes gratuites). Quelle voyante en ligne: (514)724-6904. Consultation privée/informations: (514)869-8435, www.josoleil.com MANON , médium confirmée, voyance précise et sincère, 1-900-930-5566, 2,90\$/min. SYLVIE Tremblay , Cartomancienne, 25 ans d'expérience, numérotologie. *Cours de chakra* Inf. et rendez-vous au (450)799-3881. TÉLÉ Voyance (tel que vu à la télé), 1-900-561-3000, 4,99\$/min. (+taxes). Si payé Visa/MC, 1-866-869-2623, 2,99\$/min. Procurez-vous votre guide de chance. www.tvvoyance.com. Voyance par webcam.	520 COURS COURS de guitare. Méthode d'accompagnement à l'oreille, facile et rapide, accessible à tous âges, possibilité de location de guitare. Disponible jour et soir. Clermont Gilbert, (450)771-9008. DEVENEZ auteur à succès avec cours d'écriture par correspondance. Apprenez comment écrire/publier travaux avec l'aide d'un écrivain professionnel, 1-800-267-1543, www.qualityofcourse.com/francais ICI commence votre avenir! Grâce au Collège CDI, donnez nouveau souffle à votre carrière et obtenez diplôme en quelques mois! Administration, Technologie, Santé. CDI possède campus aux 4 coins du Canada. Nouvelles classes débutent régulièrement, 1-800-571-6701.	540 GARDERIE GARDERIE , milieu familial, à Saint-Pie, 75/jour, avec assistante, 1 place disponible. Contactez Diane ou Josiane (450)772-5738. 560 OCCASIONS D'AFFAIRES OCCASION d'affaire dans la télécommunication. Tout nouveau au Canada. Contactez Pierre (450)252-9610. COMPAGNIE internationale spécialisée en produits d'entretien ménager et de soins personnels. BIOGRADABLES , cherche entrepreneur pour développer un réseau de distribution dans votre région. Possibilité de revenu illimité, 1-877-774-8620.	570 RECHERCHE DIVERS RECHERCHE esthétique, massothérapeute, pose d'ongles, diététicienne, etc., pour partager local avec un électrolyste, (en haut de pharmacie Jean Coutu), rue Sainte-Anne, Christiane, (450)773-4044. 575 SERVICES COMPTABLES/IMPÔTS DECLARATIONS d'impôts fédéral et provincial, pour particuliers. Service informatisé, transmission par internet pour remboursement rapide. Plus de 25 années d'expérience. Contactez-moi: Pierre (comptable) (450)261-0874. DECLARATIONS d'impôts pour les particuliers: emploi (T4), 25\$, âge d'or, étudiant(e)s, 20\$, aide-sociale, 15\$. Cueillette et livraison à domicile. Stéphane St-Pierre, (450)771-7721, cell.: (450)779-1895.	575 SERVICES COMPTABLES/IMPÔTS PLANPLUS INC. Services comptables, démarrage d'entreprise et impôts particuliers, professionnels et travailleurs autonomes. Johanne Dallaire, Pl. Fin., Adm. A., (450)773-4659. PRÉPARATION par ordinateur et transmission d'impôts par voie électronique T.E.D. en direct et Impôtnet Québec. Rapidité de remboursement, 20 ans d'expérience, 35\$/personne et 65\$/couple. Micheline et René Lapointe, 15305 avenue Champlain, (450)773-8164. RAPPORTS d'impôt particulier, travailleur autonome, succession, personnes âgées (cueillette/livraison). Impôt Net, comptabilité PME, tenue de livres. Pierre Pothier (450)774-8626.	580 SERVICES DIVERS DRAINAGE . Problème d'eau et fissures, garantie de 5 à 10 ans transférable. spécialités fissures et drainage intérieur et extérieur, drainage de surface de terrain, pose de drains de "footing" au fossé, outils spécialisés pour nettoyer et déboucher drains de maison, remplaçons pompe submersible par drainage naturel, élimination d'eau du sous-sol par le plancher et mur, réparation de solage de pierres et entrée de sous-sol, réparation de solage de bloc, réparation de fosse à purin, service d'appel 7/7. G. Perron Entreprise, entrepreneur licencié membre de l'APCHQ, RBQ-8003-8623-69. Inf. (450)771-6719. AGISSEZ , n'attendez plus! Paiements en retard, harcèlement, saisies, impôt, cartes crédit. Consolidez 1 paiement mensuel. Réduisez jusqu'à 50% sans intérêt. Gestion Mega, (514)282-6556. AIDE financière\$\$\$, si vous possédez REER, FRV, CRI (fonds pension ex-employeur). Transaction rapide/sérieuse. Les Consultants en redressement d'actif, (514)983-2608.	580 SERVICES DIVERS AVEZ-VOUS besoin d'aide pour peindre votre intérieur? Avec une expérience de plus de 10 ans, je suis celui que vous cherchez. Yvon (450)799-1696, cell.: (819)473-0041. AVEZ-VOUS besoin de renfort pour garder votre foyer propre? Je vous offre mes services d'entretien ménager hebdomadaire, références sur demande. Contactez Diane (450)771-6711. CONSEIL canadien du Transport de passager reconnaît le professionnalisme des conducteurs d'autobus, en vertu de son programme d'agrément national. Consultez notre site au www.conseilautobus.ca ou composez 1-866-271-1107 pour en savoir plus. CONSTRUCTION/rénovation, int./ext., sous-sol, fenêtres, patios, toiture, etc. Estimation, travail garanti, (450)252-5892.
510 ASTROLOGIE 12 MINUTES gratuites (si facturé pour un appel complet) L'Ère du Verseau 1-900-451-6675, 3,79\$/minute, 18 ans+. En espagnol. Osiris et le tarot égyptio, 1-900-451-4878, 3,79\$/min, 5 minutes gratuites (si facturé pour un appel complet) 18 ans+.	40 ANS d'expérience! Cet appel pourrait changer votre vie! 3,79\$/min, 7/7jours, 24/24heures (temps gratuit), 1-900-451-5276, 18 ans+.	CLINIQUE d'Ésotérisme et Mme Minou (tel que vu à la télé), 1-900-561-1212: voyance webcam et +, 4,89\$/min. Si payé Visa/MC: 2,59\$/min. (+taxes), www.predictions2000.com (514)768-2000, 1-800-799-6395. Astro-Club, en direct, 24/24heures, 1-900-830-6767, 2,85\$/min. (+taxes).	ENFIN un investissement accessible/garanti! Rendement prévisionnel: 300% sur 5 ans. Groupe Matic inc. manufacturiers de distributeurs automatiques exclusives, 1-866-445-1551. LEADERS recherch(e)s, carte crédit 3,9%, très payant. (450)584-2626.	IMPÔT informatisé. Particuliers, travailleurs autonomes, revenus de placements et de location, petites PME. Plus de 30 ans d'expérience en comptabilité et impôt. Prix très compétitifs, (450)799-4780.	AMÉLIOREZ votre santé. Fatigue, épuisement, douleurs musculaires et/ou articulaires par un massage suédois "sans érotisme". Contactez Karine Lavoie (450)513-3356 (Saint-Hyacinthe).	ALAIN Tremblay Déménagement, 30\$/heure, tous genres/en tout temps, local/longue distance, assurance complète, de père en fils depuis 1957, (450)652-6222, (514)721-3111.	CRÉDIT YAMASKA Prêt rapide 500\$, paiements hebdomadaires. Condition: emploi stable depuis 1 an. Réponse 24 heures, 1-877-534-1999. HOMME de ferme recherche petit travail de soir. (450)501-1682 ou (450)791-2139.

DES PROFESSIONNELS



Rémi Gauvin
(450) 799-1207

MARECHAL-FERRANT

1072547

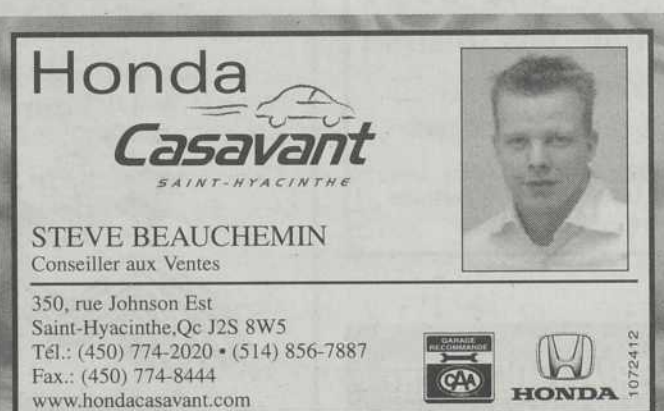

Honda Casavant
SAINT-HYACINTHE

STEVE BEAUCHEMIN
Conseiller aux Ventes

350, rue Johnson Est
Saint-Hyacinthe, Qc J2S 8W5
Tél.: (450) 774-2020 • (514) 856-7887
Fax.: (450) 774-8444
www.hondacasavant.com

1072412

Ouvert
CABANE À SUCRE
chez Christian



Salle de réception max 75 pers.
Vend-Sam-Dim

6070, rang des Érables
Saint-Hyacinthe (secteur Sainte-Rosalie) Tél.: (450) 799-5786
cell.: 450-779-1191

LES CARROSSERIES JP ENR.

Achat et Vente
de moteurs de chaloupe de 2 à 30 HP
Chaloupes d'aluminium et fibre de verre
Achetons aussi moteurs pour pièces
Réparations de motomarines
Mécanicien d'expérience

(450) 546-0490
Jean-Pierre

1072266



MG ACOUSTIQUE
MEMBRE APCHQ R.B.Q. : 81750233-37

- POSE DE GYPSES
- DIVISION MÉTALLIQUE
- PLAFOND SUSPENDU
- MUR ACOUSTIQUE

estimation gratuite
MARC GADBOIS
CELL: (450) 779-9264

1365 DES SEIGNEURS OUEST, ST-HYACINTHE J2T 5K9

1071796

o aux p'tits soins o

MÉNAGEZ VOTRE TEMPS.

SERVICE D'ENTRETIEN MÉNAGER
Résidentiel - Semi commercial
Estimation gratuite

• Époussetage, aspirateur, salles de bain, entretien de vêtements, lessive et repassage, repas • lavage de fenêtres, murs, plafonds, planchers, garde-robes, tapis, aide au déménagement

AUSSEIL AIDE À DOMICILE

Téléphone : (450) 771-0605
Télécopieur : (450) 771-8560
Courriel : coopauxp'titssoins@cgocable.ca

1071680



Sutton
L'Immobilier nous habite

Caroline Parent
Agent immobilier affilié
Saint-Hyacinthe Qc
Cell. : (450) 888-0060
Bur. : (450) 250-2500

1064324



LESTAGE & FILS AUTOS

VENTE DE PIÈCES USAGÉES
MÉCANIQUE GÉNÉRALE - REMORQUAGE
PEINTURE - DÉBOSSÉLAGE
ACHAT & VENTE D'AUTOS (USAGÉES ET ACCIDENTÉES)
ACHETONS AUTOS POUR FERRAILLE

6300, boul. Laurier Ouest
Saint-Hyacinthe Tél.: (450) **773-2822**

1025227

LTS MÉCANIQUE

Atelier complet de mécanique
Vente de pneus - Freins - Suspension
Véhicules de courtoisie

7170 Rang 5 **450 • 799-5858**
Saint-Hyacinthe, Qc, J2R 2A4

1071582

Soyez lu 52 semaines

avec les professionnels du milieu

Le Clairon
RÉGIONAL DE SAINT-HYACINTHE

Sylvie Beurivage
publicitaire

655, avenue Sainte-Anne
Saint-Hyacinthe
J2S 5G4

Téléphone: (450) 773-6028
Montréal: (514) 875-1948
Télécopieur: (450) 773-3115
Courriel: sbeurivage@courierclairon.qc.ca

1043874



ROYAL LEPAGE
MULTI-SERVICES

Courtier immobilier agréé
FRANCHISÉ INDÉPENDANT ET AUTONOME DE ROYAL LEPAGE

1385 Ave. Choquette,
Saint-Hyacinthe, QC J2S 6E9
Résidence: (450) 773-2799
Télécopieur: (450) 774-4274
www.royallepage.ca
aurelebeaugard@royallepage.ca

Aurèle Beaugard
Agent immobilier affilié
Bureau : (450) 252-8888

1072729



12 terrains à Vendre à Saint-Hugues

7 000 à 13 000 pi.ca.
Tous les services inclus au prix de :
3,25 \$ pi.ca.

Tél. : (450) 794-5061
(450) 794-5116

1060601

Les Constructions BRN Inc.

est à la recherche de
COFFREURS

Avec ou sans cartes

Tél. : (450) 773-0064

Fax : (450) 773-9743

1072560

METRO PLUS

Gaétan Riendeau Inc.
Est à la recherche d'un

COMMIS DE BUREAU
Temps plein, poste permanent

Exigences :

- Minimum D.E.P. en comptabilité
- Connaissances des logiciels Excel et Word

Envoyer votre c.v.
À l'attention de : Sylvie Déry

2030, boul Laurier Est
Saint-Hyacinthe, Qc. J2T 1K7

metr2457@Bellnet.ca

Télécopieur (450)774-4185

1071936

OPÉRATEUR DE BATTEUSE AU USA

L'aventure vous intéresse? Emploi saisonnier pour récolter Sweet Peas et Lima Beans au Delaware pour 1 ou 2 périodes soit : mai à mi-août et/ou fin août à début novembre.

- Nourri, logé et transport fournis
- **Expérience sur machinerie agricole**
- Permis conduire Classe 5

Salaires départ 12 \$ à 16 \$
selon expérience

Possibilité au Québec aussi
Communiquez rapidement
avec Nancy au 450-461-1988

1072693



C'est le temps
de penser à
votre future
embarcation
ou moteur
hors bord.



Luc Couture
Conseiller aux ventes

Pour toutes informations n'hésitez
pas à me contacter afin que je puisse
vous conseiller adéquatement.

Sans frais : 1-877-652-2999
Partenaire de vos loisirs !

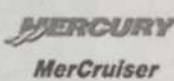

thomasmarine.qc.ca
550, boul. Lionel Boulet, Varennes
Tél. : (450) 652-2999

1072638

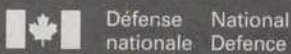

LA RÉSERVE DE L'ARMÉE DE TERRE DES FORCES CANADIENNES



DES POSSIBILITÉS DE CARRIÈRES À TEMPS PARTIEL

Faites partie de l'équipe de la Réserve de l'Armée de terre. C'est avec dignité et fierté que nous sommes :

- au service des Canadiens, autant au pays qu'à l'étranger
- appelés à relever des défis passionnants
- engagés à développer nos compétences en leadership

Une carrière au sein de la Réserve de l'Armée de terre, c'est bien plus qu'un simple emploi. Nous vous offrons :

- de nombreuses possibilités de carrières
- l'occasion d'apprendre en travaillant
- de vous aider à payer vos études
- de participer à titre volontaire à des missions à l'étranger

Joignez-vous à la Réserve de l'armée.
Le 6^e Bataillon, Royal 22^e Régiment
Appelez au (450) 774-6421, poste 224
ou au (819) 472-5481, poste 231.

DÉCOUVREZ VOS FORCES DANS LES FORCES CANADIENNES.

Canada

www.forces.gc.ca



FORCES
CANADIENNES
Régulière et de réserve

1072365

580

SERVICES
DIVERS

DÉBRANCHÉ. Reconnectez ligne téléphonique résidentielle avec Tembo. Boîte vocale gratuite 2 mois! Aucun dépôt ni enquête crédit. Interrurbains: 4¢/minute, 1-877-468-3626, www.tembo.ca

ENTRETIEN résidentiel/commercial. Lavage à haute pression, régulier, à la semaine: murs, plafonds, vitres, tapis, divans, etc. Conduits ventilation. Personnel qualifié, produits de qualité, prix compétitifs. Services d'Entretien Willclean, (514)247-5127, www.willclean.com

ÊTES-VOUS débranché? Rebranchez votre téléphone! Spécial Québec Téléconnect. Activation: gratuite! Service: 49,95\$/mois! Aucun branchement refusé. Interrubain gratuit avec activation. 1-866-443-4408.

580

SERVICES
DIVERS

ENCORE lui! Benoit Millette, Entrepreneur peintre. "Coloré la vie". Licence RBQ: 8272-4428-51. Toute la différence! (450)778-1459.

INSTALLATION couvre-planchers: tapis, prélat, tuile, céramique. 20 ans d'expérience, spécialités: escalier, tapis accroché, prélat. Estimation gratuite. Romuald, (450)773-7876, cell. (450)230-7876.

MASSAGE: diplômée et membre du C.M.K.Q. "sans érotisme". Certificat-cadeau disponible. Ann-Marie (450)252-3761.

MASSAGE pour dame, détente-relaxation, donné par mains d'homme, "sans érotisme", (450)799-0192.

580

SERVICES
DIVERS

MASSAGE suédois et Reiki, durée: 1h15, pour 40\$, donné par mains expertes, "aucun érotisme", (450)460-4336 à Mariville.

MASSAGE Zen détente, sans érotisme, reçu, membre AMQ. Demandez Diane (450)778-2615 ou (450)223-0748.

MENUISERIE et peinture: pose moulures/cadreage/ogee, planchers flottant/bois franc; peinture. Autres menus travaux de rénovation intérieure. Germain Breton (450)774-8479.

NOYÉ par les dettes? À bout de souffle? Harcelé continuellement par vos créanciers (saisies, impôts, cartes crédit, Hydro)? Il y a toujours une solution. Laissez-nous vous aider. 17 centres pour vous servir. Appel & Cie, Syndic de faillite, (514)839-8004.

ORDINATEUR Service de réparation. Installation: Windows, disque dur, modem, carte réseau, router, antivirus. À vendre: AMD. Cours informatique, Thierry (450)773-4135.

PEINTRE, peinture int./ext., tirage de joints, à l'heure ou à contrat. Pour informations: (450)774-3660, (450)252-3696.

PEINTURE résidentielle, aussi sur **ARMOIRES** en **MELAMINE**, unies ou avec faux-finis. Brigitte Lemieux, (450)792-2408.

RÉAL Beaunoyer, taxidermiste, offre ses services pour empailler vos animaux, (450)774-9804.

580

SERVICES
DIVERS

POSE céramique: réparations, travaux finition. Hall d'entrée, salle de bain, cuisine. Dominic (450)209-2295.

RÉNOVATIONS de tous genres, int./ext.: menuiserie, plomberie, céramique, plancher flottant. Contactez Jean (450)774-4435.

SERVICE d'entretien ménage résidentiel (âge d'or), 16 ans d'expérience, références, prix compétitif, estimation gratuite, Céline ou Sarto Girard, (450)771-4632.

SERVICE d'entretien SM. Grand ménage: plafonds, murs, vitres et meubles. Aussi ménage hebdomadaire et mensuel, commercial et résidentiel. Demandez Sylvain (450)549-4095 cellulaire (450)502-6533.

SERVICE en construction et rénovation de tous genres, travail rapide et garanti, estimation gratuite, RBQ8216143101, Alain Bienvenue, (450)773-4089, cell.: (514)606-3810.

VOTRE ordinateur a besoin d'aide? Réparation, nettoyage, installation, configuration, conseils, formation sur Windows et Macintosh. Serge Brodeur (450)251-5486 (téléavertisseur/vocale).

www.hydredor.com
Hydre D'Or
Communications
Création de sites internet; graphisme haut de gamme, (450)252-3030, www.hydredor.com

On demande

DÉBITEUR
pour mélamine et bois
Selon les mesures demandées

- Minimum 2 ans d'expérience dans les armoires de cuisine
- Semaine de 40h

Pour rendez-vous, demandez Monique :
(450) 799-3869 ou
télécopieur : (450) 799-1268

Ébénisterie Sainte-Rosalie inc.
16 440 Chemin des Artisans
Saint-Hyacinthe (Sainte-Rosalie)

1071940

ENCAN DU MOIS

au Bar GRAND TRONC
Samedi 1er avril
à 14 heures



Apportez-nous
vos marchandises
Nous vous les vendrons

Bar Grand Tronc

1180, av. Laframboise
St-Hyacinthe, tél : 773-0729

1065468

LUSJER

2^e chance au crédit!
- Crédit alternatif
- Préapprobation de crédit
- Plusieurs institutions financières



60
en véhicules

- ✓ Garantie
- ✓ Kilométrage certifié
- ✓ Non accidentés

*Conditions en magasin

Contactez notre spécialiste
Stéphane Valois

(450) 778-1112

3000, Dessaulles, Saint-Hyacinthe
(450) 778-1112 • (514) 877-6004

1071566

GROUPE LACASSE

**EMPLOIS
TEMPORAIRES**
(ÉTUDIANTS et/ou
JOURNALIERS)

Le Groupe Lacasse, situé à St-Pie-de-Bagot, à environ 15 minutes de Granby et St-Hyacinthe est le plus important fabricant de mobilier de bureaux en panneaux stratifiés au Canada. Nous avons plusieurs postes à combler pour les remplacements de vacances de la saison estivale pour nos trois usines.

- Exigences :**
- Avoir 16 ans au 1er mai 2006;
 - Disponibilité jour, soir;
 - Expérience en usine (un atout);
 - Bonne endurance physique;
 - Responsable et consciencieux.

* Veuillez indiquer sur votre curriculum vitae à quel moment vous serez disponible.

Veuillez faire parvenir votre curriculum vitae à l'adresse suivante le plus tôt possible :

Groupe Lacasse
Mlle Claude Brunelle,
Technicienne Ressources Humaines
99, St-Pierre, St-Pie, QC
J0H 1W0

Télécopieur : (450) 772-5891

courriel : claudette.brunelle@grouperlacasse.com

Nous remercions à l'avance tous les candidats, cependant seulement les candidatures retenues pour une entrevue seront contactées.

L'emploi du masculin a pour seul but d'alléger le texte.
Nous souscrivons au principe d'équité en matière d'emploi.

1072458

585 VOYAGES / ÉVÉNEMENTS

FERMIERES: 23 avril, excursion en train à Québec + spectacle humoristique; 22 juillet, Théâtre Patriotes, pièce "Libres Echanges", Claude Michaud, Michel Dumond, G.V.Q. (permis du Québec), infos: (450) 799-4415.

590 AMITIÉ RENCONTRES

LIGNE rencontre, www.lignearencounter.com. Devenez membre gratuitement: (514) 761-5252. Bloc temps, 25\$: 1-900-643-1111. Messagerie texte: envoyez RRF dans nouveau message au 66 000. Osez le direct: 1-900-830-9900, 2,45\$/min/10min. Paiement carte crédit: 1-800-561-3999.

QUÉBEC En Direct, parlez avec les plus belles filles du Québec, 1-900-561-2020, 1,99\$/min. Visa/MC/Amex. Entendez annonces gratuitement: 1-800-711-2525, 24/24heures.

TU cherches quelqu'un qui t'écoute et te comprend? Quelqu'un qui croit en toi? Tu cherches quelqu'un qui prend à cœur ta situation de solitude et t'aide à y mettre fin? Agence de rencontre Le Flirt, Saint-Hyacinthe, (450) 774-4180, 7/7 jours.

595 SERVICES PERSONNELS

À coup sûr! Beauté, 41 ans, courbes délicieuses, classe et discrétion assurées, (450) 923-4010.

AU Masculin: Vous voulez passer de bons moments avec une dame agréable. Du lundi au dimanche, 9h à minuit. Téléphonnez-moi au (450) 261-9043 (Saint-Hyacinthe).

COIFFURE et massage érotiques. Accueil personnalisé; lingerie féminine; bain détente; endroit propre et privé. Julie (450) 469-4727.

FRANCESCA, 37 ans, blonde, yeux verts, 120lbs. Reçoit lundi au samedi: 11h à 17h, (450) 252-5029, Saint-Hyacinthe, Centre-Ville.

JENNIFER, 38D, blonde/sympathique, reçoit lundi au vendredi, pour massage, hôtesse super "cool", tarif/ambiance relaxes, (450) 261-0898.

MIA, 23 ans, italienne, cheveux longs noirs, douce, sensuelle. 50\$, 80\$. Services illimités. Massages érotiques. Près de l'autoroute 20, Saint-Hyacinthe. 7/7, 24/24, (450) 209-0419, (450) 502-6161. Au plaisir!

595 SERVICES PERSONNELS

NOUVEAU! Massage pour femme, fait par un homme. Relaxation, tendresse, douceur et sensualité assurées. Dimanche au jeudi. Surplus de poids s'abstenir, (514) 688-7171.

SHANNY, 32 ans, sensuelle, de passage seulement, grasse. À qui la chance! (514) 758-3020.

ZOÉ: classe/sensualité, cheveux très longs; sensuelle Alicia: 27 ans, solo et/ou duo; Tanya: 20 ans, très grande chevelure noire. (450) 466-6733, (450) 466-8601.

650 REMERCIEMENTS

REMERCIEMENT à la Sainte-Vierge Marie pour faveur obtenue. G.F.

REMERCIEMENT au Sacré-Coeur de Jésus pour faveur obtenue. M.T.

UN LOGEMENT À LOUER ?

Le Clairon
Annonces classées
771-0677

720 ENCANS

ENCAN SPÉCIAL D'ANTIQUITÉS

Le dimanche 2 avril, à 11 h précises, à la

GROSSE GRANGE BLEUE

au 7900, boul. Laframboise Saint-Hyacinthe, Qc. (Sortie 130-N, aut. 20)

SERA VENDU: Superbes mobiliers de tous styles; marbre; bronze; porcelaine; sterling; beaux tableaux L.L'Hermitte, Nicholson, etc... et autres contemporains. Visite: Samedi de 13 h à 17 h

POUR INFORMATIONS s'adresser aux

ENCANS GÉLINEAU & FILS INC.

Sylvain Gélineau, encanteur
Tél.: (450) 796-2886
www.encangelineau.com

N.B.: Encan d'antiquités tous les mercredis débutant à 15 h. - Si vous avez des antiquités ou tableaux à vendre, contactez M. Gélineau. 1072364

Inscription au soccer à Sacré-Coeur St-Sacrement

L'arrivée des beaux jours annonce le temps de s'inscrire au soccer pour la prochaine saison aux Loisirs Saint-Sacrement et aux Loisirs Sacré-Coeur.

Pour la plupart des jeunes de 4 à 17 ans (nés entre 2002 et 1991), c'est le soccer récréatif interquartier le plus populaire. Pour vous assurer une place au sein d'une équipe, assurez-vous de ne pas manquer les séances d'inscription de lundi 3 et mardi 4 avril, de 16 h à 19 h, au Centre communautaire Saint-Sacrement (2420, rue Bourassa).

Le coût d'inscription pour la saison est de 40 \$ pour les enfants nés en 2002 (U4) et de 80 \$ pour toutes les autres catégories (U5-6 à U 15-17). Il y aura aussi vente de bas et de ballons de soccer sur place. Le soccer est accessible à tous, informez-vous sur les réductions accordées aux familles nombreuses et à faible revenu.

Saison 2006

On tiendra un entraînement présaison en gymnase dès le 21 avril. La saison extérieure débutera le 15 mai et se terminera à la fin du mois d'août; il faut prévoir un

ou deux engagements par semaine (une partie ou une pratique). Les matchs se disputent du lundi au vendredi entre 18 h et 20 h sur les différents terrains de la Ville et des municipalités environnantes. Un horaire vous sera remis en début de saison.

Pour éviter des désagréments, soyez présent aux dates officielles d'inscription (3-4 avril) pour vous garantir une place; les retardataires ne sont pas assurés d'avoir une place dans une équipe, en plus, ils devront payer des frais supplémentaires de 10 \$. Il est possible que des inscriptions soient refusées si certaines équipes sont complètes.

Pour toute inscription, il est nécessaire d'apporter une photo de l'enfant (format 2 po. X 2 po.) pour le passeport, la signature des parents est requise. Lors de la remise de l'uniforme, il vous faudra prévoir un montant de 30 \$ en guise de dépôt de sécurité exigé par les Loisirs Saint-Sacrement/Sacré-Coeur; ce montant vous sera remis à la fin de la saison, lorsque vous retournerez le chandail et le short d'équipe en bon état.

Bienvenue à tous et bonne saison de soccer! Informations: 773-1824.

DES PROFESSIONNELS

1049301

LES VÉHICULES LES MIEUX PROTÉGÉS AU MONDE



Charlyne Hudon
représentante



St-Hyacinthe MITSUBISHI

4855, boul. Laurier Ouest (secteur Douville) Saint-Hyacinthe 774-2227
www.st-hyacinthemitsubishi.com

VOS DEMANDES DE FINANCEMENT SONT REFUSÉES? FAILLITE - RETARDS - CARTES DE CRÉDIT EMPLOI RÉCENT



CONTACTEZ NOUS AU 773-6647

Automobiles Serge Bélanger

Tél.: 450-252-8888

ROYAL LEPAGE
MULTI-SERVICES

1385 Ave. Choquette St-Hyacinthe (Québec) J2S 6E9

Courtier immobilier agréé
Franchisé indépendant et autonome de Royal LePage

Pour la vente ou l'achat
appelez-moi en toute confiance



Monique Tanguay
Agent Immobilier affilié

MAL AU DOS?

Consultez **Chantal Théberge**
ORTHOTHÉRAPEUTE

Spécialiste des muscles et articulations
massothérapie • kinésithérapie • orthothérapie

Pour rendez-vous
796-3566

6645, avenue Boulanger, Saint-Hyacinthe

Automobile **CAA** Québec **Vérification technique**



Bienvenue aux membres et non-membres

André Robitaille
directeur services techniques

LES INDÉSIRABLES NIDS-DE-POULE

Les conséquences
Lors d'un impact dans une cavité, le pneu est poussé vers l'arrière et vers le haut ce qui transmet le choc au pneu, à la roue, à la suspension et à la direction. Voici ce qui risque le plus de survenir lors d'une rencontre brutale avec un nid-de-poule: la perte d'un enjoliveur, un pneu endommagé, une roue pliée ou brisée, le parallélisme des roues qui ne tient plus, des pièces de la suspension abîmées, des pièces de la direction tordues, des amortisseurs endommagés.

Un petit conseil
S'il vous est impossible d'éviter un nid-de-poule, ne freinez pas brusquement dans le nid-de-poule, freinez AVANT le nid, laissez plutôt la roue rouler dans le trou en ayant les roues le plus en ligne droite possible. En effet, une roue bloquée souffrira beaucoup plus qu'une qui roule et en freinant le poids du véhicule se déplace vers l'avant ce qui peut aggraver les problèmes. Quelques fois il vaut mieux frapper un trou que de tenter de l'éviter puisque cette manoeuvre cause plus d'accidents que le fait de passer dans une cavité.

200, rue Johnson, Saint-Hyacinthe 771-4433
sortie 130, autoroute 20 (près de l'Hôtel Des Seigneurs)

ORDI-SECOURS
DÉPANNAGE D'ORDINATEUR À DOMICILE

PAS BESOIN DE TOUT DÉBRANCHER!
NOUS NOUS DÉPLAÇONS CHEZ VOUS.

SATISFACTION GARANTIE
Si nous n'arrivons pas à régler votre problème, vous ne payez rien.

(450) 779-0019

ABC DE L'ASSURANCE

Notre service personnalisé fait votre assurance

Courtier en assurances générales

- Automobile • Résidentiel • Commercial • Industriel
- Cautionnement • Ferme • Voyages • Vie • Salaires

Denis Cordeau, C. d'A.A. 450-771-2710
• 2710 Bachand, St-Hyacinthe Télécopieur: 771-7359

Noiseux syndic inc.
Syndic de faillite • réorganisation financière

sans frais: 1-866-492-0200

Première consultation gratuite

450 rue Saint-Joseph, bureau 102, St-Hyacinthe

(450) 252-0200

Bureau principal: 1102, Moody, bureau 200, Terrebonne (450) 492-0200

RÉSERVEZ CET ESPACE

Le Clairon
RÉGIONAL DE SAINT-HYACINTHE

- À la semaine
- Au mois
- À l'année

Le Courrier
de Saint-Hyacinthe

773-6028

Graveline Mini-Excavation

Le temps doux vous cause des problème d'infiltration d'eau. Appeler nous, nous avons la solution!

Excavation en tous genres

- Réparation par injection intérieur ou extérieur
- Réparation 12 mois par année
- Pose de drain français et membrane
- Garantie supérieur transférable

Estimation Gratuite
Étienne Graveline, prop.
Tél.: 450-792-2183
Cell.: 450-261-7277
Sans frais: 1-888-792-2183

amapo

Service de livraison
Vente, location et nettoyage de refroidisseurs
Livraison rapide sur un simple appel

AMARO-DISTRIBUTION Jean Ménard Inc.
2695, Dessalles, St-Hyacinthe St-Hyacinthe: 773-6034

Une présence maskoutaine depuis 32 ans.

BABILLARD SPORTIF

Quilleton des loisirs Douville

Le comité organisateur du 21e Tournoi provincial de baseball Moustique vous invite à jouer trois parties de quilles dans une ambiance amicale le samedi 25 mars entre 11 h et 23 h à la salle de quilles Saturne.

Prix de participation. Les profits de cette activité seront investis pour les jeunes du secteur. Renseignements et inscription : André Beauregard au 773-7811.

Ringuette

L'Association de ringuette de la Vallée du Richelieu tient sa journée portes ouvertes le samedi 25 mars à l'aréna de Saint-Hilaire. De 10 h à 11 h, l'invitation est lancée pour les jeunes filles d'âge moustique, (7 ans et moins); et de 11 h à 12 h pour les Novice (8-9 ans).

Renseignements : Lucie Savaria au (450) 464-8899, ou bien par courriel au vdringuette@hotmail.com

Lutte à Saint-Damase

La Canadian Championship Wrestling est de retour ce samedi 25 mars à 19 h 30, pour un gala de lutte au gymnase de l'école de Saint-Damase, 18, rue St-Joseph.

Le champion de la CCWM, El Vedgio de Saint-Damase, affrontera un adversaire mystère pour son titre qui est en jeu lors de ce match. Tornado et Gorgeous Mike de Saint-Damase, ont droit

à un combat revanche face à l'équipe championne Dream Team. Également en action, Thrax de St-Hyacinthe, Madman, John Dundee, Funky, Jesse Reeves et plusieurs autres.

Les billets sont disponibles en prévente au coût de 8\$ au dépanneur Chez Vic à St-Damase ou à la porte au coût de 10\$. L'admission pour les enfants de 12 ans et moins est de 4\$.

Séries midjet BB

L'Association du hockey mineur de Saint-Hyacinthe est l'hôte des séries de fin de saison de la classe midjet BB à l'aréna L.-P.-Gaucher. Les séries se terminent cette fin de semaine : le 25 mars, de midi à 16 h 30 et la finale sera disputée le dimanche 26 mars, à 20 heures. L'entrée est libre.

Le Cristal

Le Cristal met fin à sa saison ce dimanche 26 mars à 19 h 30 à Sorel-Tracy.

En ne comptant pas le match de vendredi à domicile, le Cristal a perdu ses 14 derniers matches. En fait, l'équipe n'a pas gagné depuis qu'elle est sous la tutelle de la ligue.

L'équipe maskoutaine a eu deux entraîneurs cette saison : Francis Breault (14 points en 21 matches) et Michel Dorais (17 points en 33 matches).

Capsules santé à Saint-Pie

Le programme de capsules santé « Muscul'Action » s'adresse aux person-

nes de plus de 55 ans qui désirent améliorer leur capacité musculaire.

Ce programme permet d'augmenter la force et l'endurance musculaire, ce qui améliore la qualité de vie.

Les cours se tiendront les lundis de 9 h à 10 h, pendant 12 semaines, du 27 mars au 19 juin au Terrain des Loisirs St-Pie. Coût : 10 \$ pour la session (+ carte de membre 5 \$). Animatrice : Myriam Noiseux, Centre de la Famille St-Pie. 772-6828.

Loisirs Assomption

Les Loisirs Assomption tiendront deux journées d'inscription pour les sports d'été : les lundi et mardi, 27 et 28 mars de 13 h à 21 h, au centre communautaire Assomption. Pour information : Nicole Champagne, coordonnatrice, 771-6914.

Patinage libre

Les personnes du 3e âge pourront continuer à profiter des séances de patinage libre au stade C.-A.-Gauvin, le mardi et le jeudi de 13 h 30 à 15 h 30 jusqu'au 30 mars.

Mise en forme

Vous avez envie de vous remettre en forme à l'aide de la gymnastique douce, voici un cours pour vous ! Tous les mar-

dis, vous êtes conviés au centre communautaire La Providence à 10 h pour participer. Vous ferez différents exercices sans impact pour vous remettre en forme. Admission 4 \$ par semaine. Renseignements : Fleurette Penelle au 774-2879.

Ligue Inter-commerciale

La saison de hockey de la Ligue Inter-commerciale Labatt Bleue s'achève. Le bar l'Arrêt-stop (23 pts) se mesurera à Entreprises Gilles Duquette (33 pts) en finale des séries, le mercredi 29 mars à 20 h 30.

Lors des demi-finales, Bar l'Arrêt-stop a vaincu Garage Pierre Lessard, au compte de 3-2. Puis, Entreprises Gilles Duquette a eu le meilleur sur Clôtures & Patios d'aujourd'hui, 5-2.

Les formations de Parenteau Junior (16 pts) et Blier Sport (7 pts) ont terminé aux cinquième et sixième rangs du classement du tournoi à la ronde.

Patinage libre

Le service des Loisirs tiendra une séance de patinage libre le vendredi 31 mars de 13 h 30 à 17 h 15 au stade L.-P.-Gaucher en raison du congé pédagogique. Bienvenue à tous.

Assemblée générale annuelle de Centraide

Centraide Richelieu-Yamaska convie ses membres à sa 50e assemblée

générale annuelle qui se déroulera le mercredi 29 mars, à 17 h, à la Maison l'Alcôve, 5 000 boulevard Laurier Ouest, à Saint-Hyacinthe.

En première partie, Centraide remettra ses reconnaissances « Distinction » et « Émélite » à des gens ou des entreprises qui ont collaboré de façon remarquable à la 50e campagne et de ce fait à la mission de Centraide Richelieu-Yamaska.

Suivra ensuite l'assemblée générale qui dressera le portrait des actions et initiatives réalisées par Centraide Richelieu-Yamaska au cours de l'année 2005. Également, Centraide dévoilera les projets récipiendaires du nouveau programme IMA-GIN'AGIR.



RECHERCHE ASSEMBLEUR - RÉPARATEUR

Fourgons de camions (Boîtes de camions)
Travailler les matériaux ferreux,
non ferreux et le bois

Connaissance du ruban à mesurer
Fabriquer des fourgons neufs et
réparer les fourgons usagés

Salaire selon l'expérience -
Temps plein 40 h / semaine

Faire parvenir votre C. V. par télécopieur ou courriel
Télécopieur : (450)-797-3589
Courriel : claude@sbeauregard83.ca



2 PLACES DISPONIBLES

Résidence pour personnes âgées autonomes & semi-autonomes.

- Une ambiance familiale
- Une surveillance 24 / 24
- Une préposée toujours sur place
- Des sonnettes d'urgence dans chaque chambre & salle de bain
- Un ascenseur à votre disposition
- Des repas équilibrés et variés
- Service de buanderie
- Une préposée à l'entretien
- Activités
- Fumoir à votre disposition
- Visite périodique des préposés du CLSC
- Service de coiffure & de manucure sur place

De plus aucun bail à signer

Loyer 770 \$ / mois (si admissible au crédit d'impôt)

Pour information : 450-779-5346 1072191

SOCIÉTÉ DE CHAUDIÈRES

INDECK

BOILER CORPORATION

COORDONNATEUR (TRICE) AUX INVENTAIRES.

La Société de chaudières Indeck est une manufacture qui se spécialise dans la fabrication de chaudières industrielles et de vaisseaux sous-pression depuis plus de 100 ans sous le nom Volcano. Le candidat(e) sera également lié(e) à la Société de services Indeck. Nous sommes présentement en pleine expansion et nous cherchons à combler le poste suivant :

Principales fonctions :

- Coordonner l'ensemble des activités de l'entrepôt et des inventaires de l'usine et des succursales de Services Indeck;
- Assurer l'intégrité de l'inventaire par l'exécution du compte cyclique;
- Amélioration de la productivité du département;
- Développement et suivi des processus et procédures pour assurer un bon contrôle de nos activités;
- Entraînement et développement des employés pour augmenter la capacité organisationnelle;
- Assurer un support aux magasiniers des succursales de Services;
- Coordonner la prise d'inventaire annuelle pour les deux compagnies;

Compétences requises :

- Diplôme en gestion des opérations ou expérience équivalente;
- 3 ans d'expérience dans le domaine manufacturier;
- Solide connaissance des modules de systèmes intégrés applicables à la gestion d'entrepôts et des inventaires;
- Connaissance approfondie des logiciels Microsoft (Excel, Word, etc.);
- Habilité à interagir avec le personnel;
- Leadership et initiative;
- Forte capacité d'analyse et de résolution de problème;
- Capacité de gérer dans un environnement syndiqué;

Le bilinguisme est requis pour ce poste et la rémunération se veut très compétitive et nous offrons d'excellents avantages sociaux.

Si ce défi vous intéresse, envoyez-nous votre c.v. sans tarder en répondant à ce courriel
« emplois@indeck-boiler.com ».

1072695



RECHERCHE

Aide-cuisinier(ère)
de 24 à 40 h semaine
sur semaine et fin de semaine

Présentez-vous au
Marché-Centre
1555, Des Cascades
Saint-Hyacinthe
Demandez Michel

1072286

Notre client, une entreprise de la région de Saint-Hyacinthe est à la recherche de Chauffeurs (euses) de semi-remorque

Fonction :

- Transport Canada et USA

Qualifications :

- 25 ans et plus
- Détenir un permis de classe 1
- Aucun dossier criminel
- Bon dossier de conduite
- Anglais fonctionnel
- Connaissance du système roll-off un atout

Rémunération :

- 0,40 \$/mille
- Paie hebdomadaire et dépôt direct

- Assurance voyage
- Si travail à l'heure : 18 \$/h

Avantages :

- Travail régulier à l'année
- Bonne paie, week-end à la maison et retour à maison en mi-semaine, camions récents (Peterbilt, Kenworth)
- Bonne formation, route donnée au départ, camion attitré et très bien entretenu (Programme PEP)
- Possibilité de faire son millage en 5 jours

S.V.P. Faire parvenir votre curriculum vitae à :

Raymond Chabot Grant Thornton
1050, boul. Casavant Ouest, suite 2000
Saint-Hyacinthe, Qc J2S 8B9
ou par télécopieur : (450) 773-6363

Raymond Chabot
Grant Thornton

1071688

OUVERT AUX VISITEURS
DIMANCHE LE 26 MARS 2006
DE 14H A 16H

AU 14390, RUE DES ÉRABLES ARGENTÉES, SAINTE ROSALIE



TA4932 -CONST 2004 DE QUALITÉ, -FINITION SOIGNÉE, CÉRAMIQUE CHAUFFANTE, -CHAUF + CLIMATISATION CENTRAUX, -4 CHAMBRES + 2 SDBAIN, -B/FRANC DE CERISIER, -S-SOL FINI, -GRAND PATIO AVEC PERGOLA
VENEZ LA DÉCOUVRIR AVEC VOTRE HÔTESSE :
CARMEN PERRAULT. 450-252-8888

OUVERT AUX VISITEURS
DIMANCHE LE 26 MARS 2006
DE 14H A 16H

AU 850 SAINT-PIERRE OUEST, SAINT-HYACINTHE



TA4938 Propriété indescriptible vous offre magnifique cottage et garage triple sis sur terrain de 15 542 pi.ca. Adossée à la rivière. Réservez votre temps pour une visite déterminante avec VOTRE HÔTESSE: LOUISE SOLY CYR 450-252-8888



TA4746 Bungalow tout brique, 8 pièces, 3 chambres sur un grand terrain. À voir! Vendeur très motivé
Inf. : Claude Paré 450-252-8888



TA4819 Un deux logis dans un village, idéal pour un bricoleur. TRÈS RENTABLE. 6 XXXXXX\$ Pour un revenu de 8 400 \$ annuel
Inf. : Claude Paré 450-252-8888

OUVERT AUX VISITEURS DIMANCHE LE 26 MARS 2006
DE 14 H À 16 H
OPTEZ POUR DU NEUF ET DE LA QUALITÉ!
CONTRACTEUR RENOMMÉ, CRÉDIT TAXE MUN. 3 ANS!

TA4844 Superbe bungalow à seulement 154 900 \$ taxes incluses.
Inf. : Laurent Blanchette 450-252-8888

TA4960 Très joli jumelé à seulement 149 900 \$ taxes incluses.
Inf. : Laurent Blanchette 450-252-8888



14 375 DES OLIVIERS (SAINTE-ROSALIE)
VOTRE HÔTE: LAURENT BLANCHETTE



685 CHARBONNEAU (SAINT-JOSEPH)
VOTRE HÔTESSE: CHANTAL PHANEUF

NOUVEAU



TA4931 Un cottage centenaire restauré avec beaucoup de boiseries. Décoration ancestrale haut de gamme. À VOIR!
Inf. : Claude Paré 450-252-8888

OUVERT AUX VISITEURS
DIMANCHE LE 26 MARS 2006
DE 14H A 16H

AU 13285 DE L'ÉGLISE, SAINTE-ROSALIE



TA4637 Spacieuse, rénovée avec goût, 5 cac, s-sol aménagé, tous est fait, fenestration, toiture, ch-eau etc. Impeccable! Avec grand terrain sans voisin à l'arrière.
VOTRE HÔTESSE : Céline Tanguay 450-252-8888



TA4872 Longueuil super condo 6 1/2 pces, incluant mezzanine, 2 patios, 2 stationnements. À VOIR!
Inf. : Claudette Pellerin 450-252-8888

TA4731 TERRE AGRICOLE DE QUALITÉ, DRAINÉE 28 ARPENTS SITUÉE À SAINT-BERNARD
Inf. : Éric Grand Maison 450-252-8888

OUVERT AUX VISITEURS
DIMANCHE LE 26 MARS DE 14H À 16H
AU 602 DE LA PROMENADE UPTON



TA4663 Elle n'attend que vous, 3 chambres à coucher, grand garage, intérieur très chaleureux.
Inf. : Éric Grand Maison 450-252-8888

NOUVEAU



TA4948 Bungalow super propre, 8 pièces, 4 cac, 2 sdb, dans secteur Saint-Joseph.
Inf. : Claude Paré 450-252-8888

BOURG-JOLI



TA4959 Maison finie sur les 3 planchers, sous-sol vaste à la grandeur, 2 salles de bain, terrain très bien clôturé, grand patio 12x12
Inf. : Pierre Tanguay 450-252-8888

TA4961 NOUVEAU DUPLEX :
2 X 5 1/2 TOUT BRIQUE, DANS BOURG-JOLI, ENTRÉE INDIVIDUELLE POUR CHAQUE LOCATAIRE
Inf: Mimie Bourdon 450-252-8888

PRIX RÉVISÉ! POUR INVESTISSEURS.



TA4407 Maison de chambres comprenant 1 x 4 1/2 pièces plus 11 chambres. Revenu brut annuel de 35 000 \$. Beaucoup de rénovations ont été faites. Situé près de l'I.T.A. Avec stationnements.
Inf. : Yves Godbout 450-252-8888



TA4593 Joli chalet 4 saisons situé dans un endroit calme et paisible. Beaucoup de boiseries.
Inf. : Sylvain Lamoureux et Sylvain Telmosse 450-252-8888

NOUVEAU SUR LE MARCHÉ



TA4910 Très belle centenaire nécessitant rénovations importantes, magnifique terrain de 7 088 m2, superbe assortiment d'arbres fruitiers et petits fruits. À voir!
Inf. : Sylvie Jacques 450-252-8888



TA4796 Condo impeccable et bien décoré avec 2 stationnements à proximité de tous les services. Taxes minimales.
Inf. : Claudette Pellerin 450-252-8888



TA4916 Restaurant à vendre avec bâtisse, terrain et tout l'équipement. Ouvert 7 jours, 52 places, terrasse ext. 30 places. Le seul du genre dans le secteur.
Inf. : Claudette Pellerin 450-252-8888

SE RANG SAINTE ROSALIE 3 MIN. DE VILLE, TERRAIN 20 400 PI.CA. 124 500 \$ NÉG.



TA4908 Joli bungalow 24x32, comb lente, grand atelier, patio, piscine, FAITES VITE, BON PRIX
Inf. : Alain Proulx 450-252-8888

NOUVEAU!



TA4930 Seulement 139 500 \$ très jolie propriété moderne, 3 cac, décor champêtre, secteur très paisible, à 2 pas de tous les services
Inf. : Laurent Blanchette 450-252-8888

NOUVEAU SAINT-CÉSaire



TA4963 Ferme riveraine de 11 arpents drainés avec grand bungalow, 4 cc, remise à machinerie récente de 32x56 en partie isolée. IDEAL POUR TOUTS VOS PROJETS.
Inf. : Yves Mercure 450-252-8888

SECTEUR ACTON VALE



TA4915 Superbe 4 x 5 1/2 de grande qualité, foyer, climatisé, garage double entièrement fini, livrable au choix pour proprio-occupant. Très bon revenu. Inf. : Aurèle Beaugard 450-252-8888

FERMETTE



TA4883 Bungalow 4 cac, grand patio côté est + de 53 000 pi.ca. de terrain clôturé pour chevaux ou autres. Écurie 3 stalles, petit poulailler. Voisin d'un sentier qui conduit vers le boisé pour amateur de chevaux. 15 minutes de la rte 20
Inf. : Bernard Viens 450-252-8888

PRIX RÉDUIT



TA4747 SECTEUR ANNEXE, 3 chambres + 1 bureau - 8 pièces, cachet d'antan. À VOIR!
Inf. : Ghislaine Dionne 450-252-8888

INVESTISSEURS 89 000 \$

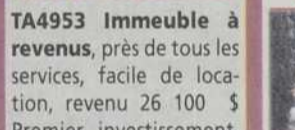

TA4954 Maison 2 chambres, atelier 12.5x20.5 isolé et détaché de la maison, sur un terrain de 11 220 pi.ca., taxes mun. Seulement 821 \$
Inf. : Pierre Tanguay 450-252-8888

SAINT-THOMAS-D'AQUIN



TA4913 20 000 pi.ca. de terrain, aucun voisin arrière, magnifique salle de bain, rénovations récentes, Zonage commercial et résidentiel.
Inf. : Monique Tanguay 450-252-8888

VENDEUR TRÈS MOTIVÉ



TA4652 SECTEUR FAMILIAL, bungalow 1992, 3 cac, s-sol fini, piscine h.t. Vous n'avez qu'à vous installer. À VOIR !!
Inf. : Chantal Phaneuf 450-252-8888

TA4752 COTTAGE CHEMIN DES PATRIOTES À SAINT-DENIS. 4 cac, plusieurs rénovations importantes faites. Très beau terrain aménagé de + de 15 000 pi.ca. Accès à la rivière.
Inf. : Sylvie Jacques 450-252-8888

TA4859 Petit domaine très privé à 5 min. de la ville et de tous les services. Ancestrale, rénovée, plafond cathédrale, atelier ébénisterie, foyer ext. Et beaucoup plus!
Inf. : Aurora Pietroniro 450-252-8888

NOUVEAU TRIPLEX



TA4968 Rénové avec 2 garages, 7 1/2 et 2 x 3 1/2, Saint-Hyacinthe, Revenu : 16 920 \$/an, grand terrain.
Inf. : Alain Proulx 450-252-8888

LIBRE IMMÉDIATEMENT



TA4767 Bungalow avec intérieur superbe 5 cac, 2sdb, immense terrain loin des voisins. LA VISITER POUR VOIR LA QUALITÉ!
Inf. Michel Bouchard 450-252-8888

TA4782 SUPERBE PROPRIÉTÉ sur deux étages avec logis au s-sol. Vue sur le Richelieu, vie de banlieue avec services en commun à l'arrière.
Inf. : Sylvain Lamoureux, Sylvain Telmosse et Samuel Choquette Landry 450-252-8888

TA4838 5 LOGEMENTS, TOUT BIEN ENTRETENUS, REVENUS DE 24 800 \$/AN
Inf. : Sylvain Lamoureux, Sylvain Telmosse et Samuel Choquette Landry 450-252-8888

TA4946 Ferme de veaux de grain avec quota de production annuel de 1350 veaux dans étable froide avec 340 arpents de terre. Détail: 135 arpents en cultures drainés, 140 arpents boisés, 15 arpents en pâturage, 50 arpents d'érablière + - 1500 entailles
Inf. : Michel Bouchard 450-252-8888

TA4730 Jolie fermette de 3 cac, avec un beau grand terrain de 90 000 pi.c. POUR SEULEMENT 145 000 \$ à 20 min. de Saint-Hyacinthe.
Inf. : Éric Grand Maison 450-252-8888

SAINT-VALÉRIEN



TA4793 Propriété 7 pièces dont 3 cac, 2 sdb, sous-sol fini, 2 garages isolés, pergola, champ épuré 2005, bardeaux toit 2006 à 12 min. de Saint-Hyacinthe, Acton, Granby. SEULEMENT 149 900 \$
Inf. : Laurent Blanchette 450-252-8888

DOUVILLE, NOUVEAU PRIX



TA4710 Bungalow 4 cac, bien entretenu, s-sol fini, terrain très intime, 2 patios, paysage exceptionnel, air climatisé. HAIE DE 7 PIEDS.
Inf. : Mimie Bourdon 450-252-8888



Marc Bluteau
directeur général



André Robitaille
directeur service



Yvan Pélouquin
directeur des ventes
neufs et usagés



Patrick Ariel
représentant



Claude Bernier
représentant



Réjean Béliveau
représentant



Audrey Jacob
directrice commerciale



Manon Robert
directrice commerciale



Nathalie Verville
directrice renouvellement



Gagnante du
"Prix **ENERGUIDE** 2006
dans sa catégorie

45 MPG
6,3 L/100 km - autoroute*

Louez à partir de

229 \$*

par mois/48 mois. 3595 \$ de comptant.
0 \$ de dépôt de sécurité. Frais de livraison et
de destination en sus.

COTE DE SÉCURITÉ
★★★★★
LA PLUS ÉLEVÉE*



ASSOCIATION DES JOURNALISTES
AUTOMOBILE DU CANADA

Sonata 2006 • Meilleure voiture
familiale de moins de 35 000 \$

PDSF : 21 995 \$**

0%
APR

Financement à l'achat*
jusqu'à 48 mois

2006
Sonata GL

TOUT NOUVEAU • Moteur 2,4 litres à DACT de 162 chevaux •
Six coussins gonflables de série (deux coussins frontaux et
latéraux, deux rideaux latéraux) • Freins à disque aux 4 roues
• Climatiseur • Télédévrouillage avec alarme • Glaces,
verrouillage et rétroviseurs dégivrants à commandes
électriques • Radio AM/FM/CD/MP3 et 6 haut-parleurs • Tapis
protecteurs • Gagnante du prix de la voiture la plus
éconergétique†



PDSF : 21 995 \$**

1,9%

Financement à l'achat*
Jusqu'à 36 mois

TOUT NOUVEAU

2006
Accent GL 4 portes

BIEN EQUIPE • Moteur 1.6 litre à DACT et CVCS
• Puissance élevée de 110 chevaux • Deux coussins
gonflables frontaux • Siège du conducteur réglable en
8 directions • Dossier arrière rabattable 60/40 • Appuie-
bras arrière avec porte-verres • Radio AM/FM/CD/MP3
• Habitacle parmi les plus volumineux de la catégorie

46 MPG
6,2 L/100 km - autoroute*

Louez à partir de

169 \$*

par mois/60 mois. 1995 \$ de comptant.
0 \$ de dépôt de sécurité. Frais de livraison et
de destination inclus.

L'ÉVÉNEMENT
BLEU
À L'HONNEUR



HYUNDAI

Profitez
d'offres exceptionnelles
sur notre gamme complète
de véhicules primés,
pour une période limitée.

Meilleure achat
VUS de moins de 45 000\$

**WORLD OF
WHEELS**



ASSOCIATION DES JOURNALISTES
AUTOMOBILE DU CANADA
Meilleur nouveau véhicule hybride
(multisegment) 2005



À partir de
20 595\$

TUCSON GL 2006

Traction avant, 4 cylindres
PDSF : 20 595 \$

EN LOCATION à partir de

189 \$*

par mois/60 mois
2 995 \$ comptant
0 \$ dépôt de sécurité



SANTA FE GL 2006

Traction avant,
PDSF : 20 995 \$

EN LOCATION à partir de

179 \$**

par mois/60 mois
2 995 \$ comptant
0 \$ dépôt de sécurité



Gagnant à 4 reprises. Prix de satisfaction
AutoPacific Inc. 1er rang dans la catégorie.

hyundaicanada.com

*Voir les détails chez Hyundai Casavant. Photos à titre indicatif seulement.

Facile de s'y rendre, facile de s'y entendre!

HYUNDAI Casavant
www.hyundaicasavant.com SAINT-HYACINTHE

Local
(450) 774-6344 Montréal **(514) 856-7878**

5 ans / 100 000 km - Garantie globale limitée
5 ans / 100 000 km - Groupe motopropulseur
3 ans / kilométrage illimité - Assistance routière

HYUNDAI
Va de l'avant

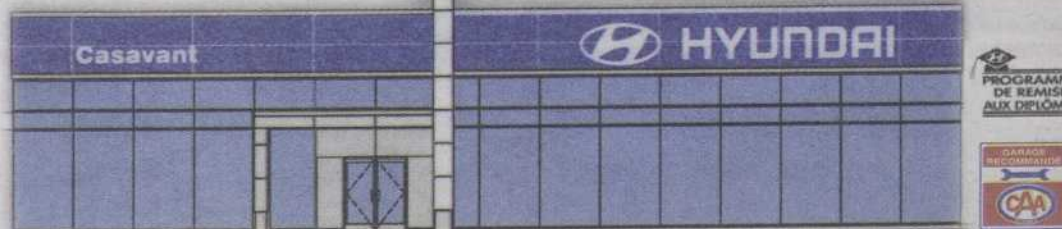

200, rue Johnson, Saint-Hyacinthe (à côté de l'Hôtel des Gouverneurs)