Edition quotidienne

Québec, Samedi 28 Janvier 1905

Vol. 9, No. 26

ABONNEMENT

EDITION QUOTIDIENNE, $3.00 par année. $2.00 pour 8 mois. $1.00 pour 4 mois.

EDITION HEBDOMADAIRE $1.00 par année. 50c pour 6 mois.

LE SOLEIL

ORGANE DU PARTI LIBERAL

TARIF DES ANNONCES

Première insertion (par ligne Agate) $0.15
Deux fois par semaine 0.12
Trois fois par semaine 0.10
Avis de naissance, mariages ou décès 0.25

LA COMPAGNIE DE PUBLICATION "LE SOLEIL".

DEUX EDITIONS PAR JOUR—MIDI ET SOIR

BUREAUX : 99-92 Côte de la Montagne, 33-33½ rue Notre-Dame

Demain, 29 janvier, la Garde Indépendante Champlain célèbrera d'une manière solennelle le 10ème anniversaire de sa fondation par une messe militaire dite à 11 heures, à St-Roch, et un grand banquet donné à 7 h. 30 dans ses quartiers généraux, auxquels assisteront les sommités religieuses et civiles de Québec. La célébration de ses noces de "fer-blanc" sera un véritable triomphe pour la Garde, car pour la première fois nos annales canadiennes auront enregistré l'existence pendant dix années consécutives, d'une société de ce genre. Fondée le 10 décembre 1894, par J. A. Marier, A. Garant, J. P. Gastonguay, J. T. Marier, L. E. Grondin, A. Houde, J. A. Boivin, C. E. Boivin, E. Montminy J. A. Blouin, G. A. Dufresne, A. Martel, F. Lefebvre J. A. Boulanger, L. Marier, I. R. Samson, L. Rosa, J. G. Lapointe, L. Mercier, A. Beaudoin, J. W. Lacroix, J. M. A. Dagneau, U. A. Lachance, L. A. Ruhlman, la Garde à son début fut en butte à toutes les difficultés qu'ont à rencontrer les sociétés naissantes ; ses membres eurent à faire face à l'hostilité ouverte des uns qui craignaient que la formation d'un corps militaire indépendant ne fût de nature à nous créer des embarras, ou au scepticisme des autres, quant aux chances de réussite de ces jeunes gens (le plus vieux avait à peine 23 ans). La période embryonnaire fut assez longue ; dans un grand entrepôt situé rue Des Fossés, où la Garde fut d'abord nichée l'on apprit, à ses dépens, ce qu'il en coûte pour faire triompher une idée. Bien des fois la corvée du sciage de bois de chauffage fut de rigueur, ou quand la caisse à sec ne permettait même pas l'achat du combustible, alors avec beaucoup d'entrain on battait la semelle. Cependant les fondateurs ne se décourageaient pas et la Providence devait leur venir en aide dans la personne de M. l'abbé Antoine Gauvreau, nouvellement nommé curé de St-Roch. M. le curé Gauvreau arrivait parmi nous précédé d'une grande réputation de charité et [illegible] de la jeunesse, mais tout de même on ne le connaissait que bien imparfaitement. Aussi ce ne fut qu'après mûres délibérations que le comité de régie se détermina en bloc (histoire de s'infuser du courage), auprès du nouveau curé afin de solliciter son appui financier et moral, qui ne fut pas refusé, car les délégués s'en retournaient emportant une magnifique souscription, l'assurance qu'ils seraient toujours les bienvenus, avec en plus la satisfaction de se savoir appuyés dans leurs demandes de souscriptions auprès des généreux citoyens de Québec par une aussi haute autorité. La Garde était lancée ! La même année quelques trente hommes en uniforme prenaient part aux processions des Fête-Dieu et Saint-Jean-Baptiste ; dans les six mois suivants, à cette petite troupe venait s'ajouter un corps de musique et clairons ; depuis, on l'a toujours vue prêter son concours aux fêtes religieuses ou nationales, ou aux soirées de charité. Le 12 avril 1901 l'association était constituée en corporation civile, faisait une refonte de ses règlements, qui présentés à Monseigneur L. N. Bégin, lui valait, par l'entremise du curé de St-Roch, une lettre de haute approbation dont nous croyons devoir donner l'extrait suivant :

" Je ne puis m'empêcher de louer cette brillante association qui a

(Suite à la 6e page)

Le Bonheur des Jeunes Meres

dépend de l'excellente condition de leur santé. Il y a des milliers de jeunes mères qui se réjouissent avec leurs enfants et prennent part à leurs ébats; elles trouvent aussi du plaisir dans l'accomplissement de leur besogne quotidenne leur bonheur s'épanouit en leur vitalité de bon augure interrogez-les et elles vous répondront qu'elles doivent tout ce bonheur au VIN ST. MICHEL.

Le VIN ST. MICHEL dissipe le spleen, chasse les bleus et les heures moroses. C'est lui qui rend la femme heureuse de vivre. Il chasse l'insomnie, donne un sommeil paisible et rend courageux et souriant pour le travail du lendmain.

Le VIN ST. MICHEL est un tonique. Son efficacité à reconstruire et à fortifier toute le système; à ressusciter la force et la vitalité disparues; à changer une jeune mère pâle, fatiguée et nerveuse en une jeune famme heureuse et bien portante; cette efficacité est en quelque sorte merveilleuse.

Si votre malheur dépend de votre santé, laissez au VIN ST. MICHEL le soin de vous rendre la santé et le bonheur.

Vin St. Michel

Est Le Meilleur Des Toniques Francais

Boivin, Wilson & Cie., 320 Rue St. Paul, Montréal, seuls agents pour Canada et les E.U. Eastern Drug Co., 14 Rue Fulton, Boston, Mass., distributeurs pour les Etats-Unis.

NOS VINS DE CHAMPAGNE

MARQUES DE CHOIX

Moet & Chandon, Brut Imperial, pintes et chopines; Moet & Chandon White Seal pintes et chopines; Moet & Chandon White Star, pintes et chopines; Moet & Chandon, Etiquette Bleu, pintes et Chopines; Mumm Ex. Dry, pintes et chopines; Mumm Brut, pintes et chopines; Pommery & Greno Sec., pintes et chopines; Pommery & Grano, Ex. Sec., pintes et chopines; Pommery & Greno Nature, pintes et chopines; Perrier Jouet Extra Dry, pintes et chopines; Perrier Jouet Brut, pintes et chopines; Perrier & Jouet, Reserve Dry, pintes et chopines; Vve Clincquot Ponsardin; Etiquette Jaune Sec., pintes et chopines; Etiquette Blanche Doux, pintes et chopines; Etiquette Dorée, Ex. Sec., pintes et chopines; Gold Lack Sec., pintes et chopines; Piper-Heid Sack Heidsieck, pintes et chopines; Dry Monopole, pintes et chopines; Montebello, Ex. Dry, pintes et chopines; Carte Noire (doux) pintes et chopines; Brut, pintes et chopines; Louis Roederer, Carte Blanche, pintes et chopines; DeLossy—Holden Extra Dry, pintes et chopines; DeLossy—Holden Brut, pintes et chopines; Fremy Fils, Grand Mousseux, pintes et chopines; Fremy Fils, Extra Sec, pintes et chopines; Vve Amiot, Sparkling Saumur Silver, pintes et chopines; Vve Amiot, Sparkling Saumur Gold, pintes et chopines; Cremant du Roi, Dry, pintes et chopines; Dry Royal Sparkling Saumur, pintes et chopines; Pol Rogers, Dry, pintes et chopines; Pol Rogers, Ex. Extra Dry, pintes et chopines; Pol Rogers, Brut, pintes et chopines; Heidsieck Dry Monopole, pintes et chopines.

Et un grand assortiment de Moselle et Burgundies.

H. Beautey,

Phone 1116. 22 rue de la Fabrique

POUR LE TEMPS DES FETES

Nous avons reçu directement des manufactures Européennes de magnifiques BOITES DE PARFUMS depuis 25 centins à $4.00.

BROSSES MILITAIRES avec boîte en cuir, MIROIRS A MAINS de la plus haute nouveauté, et quantité d'articles trop long à énumérer ici, mais tous bien convenables pour présents du Jour de l'An.

Remarquez que nous achetons directement du manufacturier. Nous supprimons le Marchand de Gros, et les Gros Profits qu'ils font sur les marchands de détails.

C'est ce qui a fait la grande renommée de Bon Marché de notre maison.

J. E. LIVERNOIS, Rue St-Jean, QUEBEC.

Phonographe grégorien

M. Combes ne manque jamais une occasion de représenter l'Eglise comme l'irréconciliable ennemie de toute espèce de progrès. Il faut que l'ancien président du Conseil soit bien mal renseigné ou que l'Eglise ait beaucoup changé depuis qu'il a cessé d'en être. Car les faits donnent à ses discours l'incessants démentis. Hier, c'était l'éclairage électrique qu'on installait au Vatican, dans les appartements Borgia, et qui faisait bénéficier des lumières modernes les conceptions politiques de Mgr Merry del Val et les fresques de Pinturricchio. Aujourd'hui, c'est le phonographe qui reçoit du Souverain Pontife la plus précieuse consécration. On sait qu'un des premiers actes de Pie X a été de recommander aux maîtrises le chant grégorien restauré par les Bénédictins de Solesmes. Réforme excellente, mais d'une application difficile. Il y a lieu de croire qu'à l'origine la tradition grégorienne était la même dans toute l'Europe et qu'elle s'altéra peu à peu par suite des différences d'accent et de prononciation propres à chaque pays. Comment rétablir l'unité, et surtout comment la maintenir? Un Jésuite américain s'est avisé d'employer à cet effet le phonographe. Il a fait enregistrer par un appareil une version parfaite des principales mélodies grégoriennes et il tient des cylindres à la disposition de tous les maîtres de chapelle qui veulent se conformer aux instructions pontificales. Le Jésuite américain vient d'être présenté au Pape qui a trouvé l'idée ingénieuse et digne d'encouragement. Au temps de Charlemagne, il avait déjà paru nécessaire d'unifier le chant d'église et l'empereur avait fait venir de Rome, en France et en Allemagne, des chanteurs exercés suivant les meilleures traditions. C'était plus coûteux et moins sûr que le phonographe grégorien.

Gens Faibles
Sans Force Ni Appétit

PRENEZ CHAQUE JOUR UN OU DEUX PETITS VERRES DE

QUINA EXCELSIOR

ET VOUS RETROUVEREZ BIEN VITE

L'Energie, La Force, L'appetit

EN VENTE PARTOUT

B. O. BELAND, Montréal.

En vente chez tous les Pharmaciens et Epiciers

DÉPOT POUR QUEBEC: W. CRUNET & CIE

Pharmaciens en Gros

139-141 rue St-Joseph, St-Roch, Québec.

Entre financiers.

—Eh bien! combien donnez-vous de dividende cette année?

—Le double de l'année dernière.

—C'est gentil! et combien avez-vous donné l'année dernière?

—Rien du tout.

Pour faire de beaux rêves

prenez avant le coucher une tasse de thé de bœuf fait avec l'EXTRAIT DE BŒUF D'ARMOUR. Il réconforte l'estomac, se digère facilement, calme les nerfs, stimule la circulation et procure un sommeil profond et rafraichissant.

l'Extrait de Bœuf d'Armour

est du rosbif liquide. Il a la force—la riche saveur—du meilleur rosbif, sans la fibre indigeste. Rien que le ½ d'une cuillérée à thé dans une tasse d'eau chaude fait un délicieux thé de bœuf. Il est économique.

ARMOUR LIMITED, TORONTO

Seuls emballeurs et expéditeurs pour le Canada

BOUILLON aux TOMATES d'ARMOUR, un mets savoureux. Fait un délicieux bouillon

EN VENTE CHEZ TOUS LES EPICIERS ET PHARMACIENS

210 1

Vente a Réduction Annuelle

15 A 50 POUR CENT DE REDUCTION SUR LES PRIX REGULIERS

L'Escompte est donné pour de **L'ARGENT COMPTANT SEULEMENT** ou payable **SUR LIVRAISON.**

GLOVER FRY & CIE

SOUS-MARINS

Une Société vient de se former, aux Etats-Unis, pour la construction, en grand, des bateaux sous-marins. Elle ne se propose point d'offrir aux belligérants d'Extrême-Orient des services tardifs, ni même de compléter les escadres d'aucune autre nation; elle veut se consacrer exclusivement aux sous-marins civils, pour lesquels elle prévoit un magnifique avenir. Il lui semble que la pêche des huîtres alimentaires, celle des éponges, celle des huîtres perlières, celle du corail peuvent devenir infiniment plus méthodiques, plus sûres, plus économiques, partant plus profitables, par l'emploi des bateaux sous-marins. L'ostréiculture sera perfectionnée; l'exploitation du corail, aménagée de façon rationnelle, sera moins destructive et plus fructueuse à tous égards. La nouvelle Société escompte dès maintenant de merveilleux bénéfices.

LA GRIPPE REVIENT DE NOUVEAU

Les médecins sont d'avis qu'une nouvelle épidémie de grippe nous arrive, et déjà plusieurs en ressentent les effets pernicieux. Les hommes de l'art ne s'effraient pas de la grippe depuis que Catarrhozone a été mis en vente, et sont bien certains que personne ne pourrait ressentir cette maladie s'il inhale les vapeurs de Catarrhozone quelques fois par jour. Catarrhozone tue les germes de la grippe et prévient le développement dans le système. "L'hiver dernier j'ai eu une attaque de grippe, écrit M. C. P. MacKinnon, de St-Jean: j'achetai Catarrhozone et je ressentis un grand soulagement en peu de temps Je trouve que Catarrhozone est le meilleur remède et que l'on peut être guéri en en faisant usage." Catarrhozone prévient et guérit la grippe, les froids et le catarrhe. Deux mois de traitement. $1.00; essayez la quantité de 25 cents.

L'IVROGNERIE GUERIE DANS QUELQUES JOURS

Spécifique facile et agréable à prendre. Traitement à domicile.

S'adresser au Dr Mackay, Belmont Retreat, chemin Ste-Foye, Québec. Téléphone, 420.

Références: Rev. M. Frs Pelletier, Séminaire de Québec.

VENEZ EN FOULE!

CHEZ

JOSEPH DUSSAULT

254-260, RUE SAINT-JEAN.

Broderie, Dentelle et Insertion valant 12, 15, 18c. pour 4c.

Gants en laine valant 30 à 45 pour 19c

3000 vgs Dentelle et Insertion noires largeur 2 à 8 pouces valant 8 à 20c. pour 2c.

300 vgs Caschemire toutes le nuances valant 78c. pour 52c.

Soies japonaises noires et couleur valant 30c. pour 21c.

Voiles pour Robes toutes les nuances valant 60 à 75c. pour 39c.

Etoffes à Manteaux blancs pour Enfants
valant $ 50c. pour $ 39c.
" 1.90c. " 1.35c.
" 2.25c. " 1.70c.
" 2.65c. " 1.98c.

Etoffe à Robe Noire et couleur. Réduit 20%.

2000 vgs Ruban toutes les couleurs de 12 à 15c. pour 8c.

Serviettes de Table. Réduites 50%

1000 vgs Ruban valant 10 et 12c pour 5c.

200 vgs Serge noire et Bleu marin, 54 pouces largeur 60c. pour 39c.

1000 (Velveteen) toutes les nuances valant 60c. pour 45c.

Mitaines pour Enfants valant 25 et 30c pour 14c.

900 vgs Insertion et Garniture pour Robe valant 30, 60c. pour 19c.

500 vgs Indienne de première qualité valant 10 à 14c. pour 8c.

200 paires Bas en laine valant 25c. pour 15c.

Coton de couleur et Guillaume pour Robe valant 12c. pour 8c.

Toile à Nappe
35c. pour 24c.
45c. " 29c.
55c. " 39c.
75c. " 55c.

Serviettes à Toilette. Réduites 50%.

400 vgs Bengaline toutes les couleurs valant 75c pour 52c.

Job dans les matinées de fantaisie.

Nun's Veiling toutes les couleurs valant 35c. pour 24c.

200 vgs Coton à Tablier valant 30c. pour 19c.

Venez voir nos coupons d'Etoffe à Robe noir et de couleur.

UN CADEAU SERA DONNE EN FAISANT UN ACHAT De 25 Cents.

CHEZ **JOSEPH DUSSAULT**

254-260, RUE SAINT-JEAN.

GRANDE REDUCTION

CHEZ **A. C. ROUTIER**

BIJOUTIER

50, COTE DE LA MONTAGNE.

SIROP D'ANIS GAUVIN

Les nombreuses guérisons opérées par l'usage du SIROP D'ANIS GAUVIN lui ont valu la confiance des médecins. Ils le prescrivent dans tous les cas d'Insomnie ou de Dentition douloureuse. Le Bébé est soulagé dès la première dose, la douleur disparaît pour faire place à un sommeil calme et abondant.

EN VENTE PARTOUT A 25 CENTS.

S. J. SHAW & CO.

13 rue St-Jean et coin Côte La Montagne et rue Notre-Dame

Ranges en acier de "Prowse", Ranges en acier de "Jewel", et Radiateurs "Jewel", Poêles à bois et à charbon, Chaudière à charbon, Garde-feux en cuivre, Ecrans-protecteurs contre le feu, en cuivre.

Téléphone, Haute-Ville 573, Basse-Ville 44

Feuilleton du "SOLEIL"

La Faim et la Soif

Par MARY FLORAN.

No 51

Cette fortune, dont il avait fait une des conditions indispensables du bonheur, il voyait les d'Ulis, cet heureux petit ménage, qu'il enviait, s'en passer si facilement, si courageusement, si gaîment! Tandis que sous les lambris dorés et les portières de peluche et de brocatelle de l'hôtel d'Azas, il avait deviné une existence austère, malgre sa frivolité, par l'isolement de cœur, la vie à part, la séparation de sentiments du comte et de la comtesse.

C'était un peu ce genre de vie qui l'attendait, et encore, il ne trouverait pas dans sa femme les ressources que pouvait offrir sa cousine, ni même son mari. Il sentait d'avance qu'il se heurtait à un orgueil enraciné, à un amour-propre féroce, qui repousserait toute direction, toute influence et avec lesquels il serait en antagonisme perpétuel; à moins qu'il ne se décidât, en prenant son parti, à fermer les yeux sur sa compagne et à en vivre complètement détaché.

Bien des hommes, qui ont fait des mariages d'argent, agissent ainsi; telle n'avait jamais été son intention. Il l'avait dit un jour à madame de Vauteur: il desirait être un bon mari, vivre en parfaite intelligence avec sa femme. Maintenant, il souhaitait plus et mieux encore; peu à peu, ses idées premières s'étaient modifiées, et il voulait faire place, dans son ménage, au sentiment qu'il avait exclu de sa vie comme inutile et embarrassant, à l'amour, il voulait aimer et être aimé.

Il ne faisait plus de doutes pour lui que ce rêve, il ne pourrait jamais le réaliser avec mademoiselle de Soleure; alors, pourquoi l'épouser! était-ce même honnête de le faire, alors qu'en elle tout le repoussait?

Il y a quelques heures seulement, il se considérait d'honneur comme engagé en verselle, et n'eût pas voulu manquer à sa parole, mais ne l'avait-elle pas, depuis, témérairement peut-être, entièrement dégagé de toute promesse, affranchi de tout lien?

Puisqu'elle lui avait, ce soir même, par ses paroles altières, rendu sa liberté, pourquoi n'en profiterait-il pas? qu'est-ce qui pouvait le retenir? Sans doute, il ne retrouverait pas aisément une fortune qui, ainsi que celle de la jeune fille, dépassait ses anciennes ambitions; mais peut-être rencontrerait-il de quoi satisfaire les nouvelles exigences qui étaient nées en lui: quelque adorable petite femme, bonne, spirituelle et jolie comme Gisèle de Lacourselle; mais sage, mais sérieuse comme Marcelle d'Ulis, ne souhaitant ni la richesse, ni les grandeurs, et mettant toute son ambition dans ce bien plus rare et plus précieux de l'amour dans le mariage.

Il remuait toutes ces idées dans sa tête brouillée, arpentant à grand pas sa petite chambre de célibataire, et les heures s'écoulaient sans qu'il parût s'en apercevoir. Tout à coup, résolument, il jeta sa cigarette, s'approcha de sa table et d'un trait, sans hésitation ni ratures, écrivit la lettre suivante:

"Madame,

Depuis quelque temps déja j'avais cru m'apercevoir que mademoiselle nièce ne répondait pas aux sentiments qu'elle m'inspirait et dont je me croyais autorisé à attendre d'elle le retour; j'ai vu clairement ce soir, que mes appréhensions sur ce point n'étaient que trop fondées. Je n'oserais, dans ces conditions, commencer une vie commune dont la première et nécessaire base doit être une réciproque affection; aussi, quelque flatté que j'eusse été de votre alliance, je me vois forcé, madame, d'en décliner l'honneur et de rendre à mademoiselle de Soleure toute cette liberté dont elle paraît si jalouse et que nos projets d'avenir, restés plus vagues dans sa pensée que dans la mienne, n'avaient, du reste, pas encore aliénée.

"Veuillez croire, madame, à mes profonds regrets, et à l'expression respectueuse de mes sentiment les plus distingués.

"André de Chateaublon."

Cette missive achevée, André la mit sous enveloppe, la cacheta à ses armes et l'adressa à madame d'Arnal.

—Ouf! fit-il lorsqu'il eut terminé.

Puis un sourire releva sa moustache brune à la pensée de la figure que ferait, le lendemain, Blanche de Soleure lisant sa lette.

—Dire qu'elle aura étudié en pure perte la généalogie des Chateaublon, fit-il gaîment, cela va lui gâter le plaisir de ne plus voir contester son indépendance!...

Il mit sa lettre bien en évidence sur la cheminée et, l'esprit libre et content, s'endormit d'un bon sommeil sans rêves, si calme et si profond que le lendemain, à huit heures, son ordonnance dut l'éveiller pour lui rappeler son service. Il lui ordonna de faire parvenir sa lettre de la veille, et n'y pensant plus, il s'en fut au quartier.

Jamais il ne s'était senti si disposé; il avait la sensation irraisonnée d'être délivrée d'un poids très lourd, affranchi d'un esclavage, qui détenait toutes les promesses de bonheur que l'avenir fait à son âge.

Malgré lui, il chantonnait en marchant; son air joyeux frappait ceux qui le rencontraient. Il trouvait la vie bonne, les choses lui apparaissaient sous leur meilleur jour, il était disposé à voir tout en rose et en bien. Au quartier, il se montra d'une indulgence inaccoutumée, leva trois ou quatre punitions, félicita un sous officier sur la tenue de ses hommes, et un cavalier sur sa façon de monter à cheval; les soldats se disaient entre eux:

—Qu'a donc le capitaine de Chateaublon?...

Ses camarades, au mess, voyant sa belle humeur, se firent la même réflexion et l'interrogèrent.

Mais il répondit par des plaisanteries à leurs questions.

Après le déjeuner, la velléité lui prit de monter à cheval. On était au mois d'avril; c'était une de ces belles journées de printemps, claires et ensoleillées, avec ces bouffées d'air tiède qui font éclore les bourgeons Si les rues de Paris offrent un joli coup d'œil à ce premier réveil du renouveau, la campagne est encore plus charmante; il l'eut bientôt gagnée, cette campagne relative des environs de Paris, qui n'en est pas moins pleine d'attraits Il s'en fut au bois de Boulogne, presque désert à cette heure, et, du reste, fuyant les allées fréquentées, s'enfonça dans ces jolies sentiers, sous bois, que la feuillée naissante commençait à parsemer de ses notes vert tendre et que la senteur pénétrante de jeune sève et des fleurs printannières embaumait. Là il se mit à chevaucher lentement, tout à un état d'esprit voisin du rêve, qu'il ne connaissait pas encore, et dont il goûtait la douceur primordiale. On eût presque pu dire qu'il ne pensait pas; nulle préoccupation ne lui tendait l'esprit, nul souci ne lui assombrissait le cœur. La vie s'ouvrait large devant lui, débarrassée des obstacles qui, ces derniers temps, en obstruaient l'entrée; il ignorait ce qu'elle lui réservait, ne désirait pas même le connaître; il lui suffisait de savoir qu'elle lui appartenait, avec toutes ses espérances cachées, et que son intervention propre ne venait plus entraver les desseins sur lui, d'une miséricordieuse Providence.

(A suivre)

Notre grande vente de broderies sera continuée jusqu'à épuisement, les broderies offertes sont de qualités supérieures, tel que jamais aucune marchandise de ce genre n'a été offerte au commerce.

T. BELAND & Cie., 172, 174, 176 St-Jean.

La betterave fourragère

Variété, culture, lignes, semis, sarclage, engrais récolte.

La betterave fourragère constitue une précieuse ressource pour la nourriture des animaux de la ferme pendant l'hiver. Elle est très goûtée du bétail ; sa conservation est facile et peut durer jusqu'à la récolte du foin de l'année suivante ; elle assure ainsi un excellent aliment vert pour l'époque où les autres racines sont épuisées.

D'après les essais faits à la Ferme expérimentale d'Ottawa, on compte parmi les variétés susceptibles de fournir les plus forts rendements :

La Champion Yellow Globe qui a donné 47¾ tonnes à l'acre.

La Mammouth Yellow Intermediate, 47 1-3 tonnes à l'acre.

La Yellow Intermediate, 51 1-2 tonnes à l'acre.

La Prize Winner Yellow Glove 55 1-4 tonnes à l'acre.

On doit cultiver les betteraves fourragères en tête de la rotation sur fumure de 15 à 20 tonnes, enterrée de préférence à l'automne précédent. A peu près tous les sols lui conviennent, toutefois, c'est dans les terrains de consistance moyenne et profonde qu'elle fournit les plus forts rendements.

Labour ordinaire au printemps suivi d'un hersage et d'un roulage : On obtient ainsi une surface unie et sans cavités et il est possible de semer à une profondeur uniforme.

Le semis se fait en lignes espacées de 25 à 30 pouces : on épandra environ 5 livres de graines à l'arpent. Pour faciliter la germination, il est bon de faire tremper la semence pendant 24 à 48 heures dans de l'eau tiède avant l'épandage.

Immédiatement après le semis, passer une herse légère qui referme les sillons creusés par les petits socs du semoir et achève le recouvrement.

La levée a lieu après 10 à 15 jours, suivant le temps plus ou moins favorable. Premier sarclage quand toutes les plantules accusent nettement la direction des lignes.

Deuxième sarclage, avec la houe à cheval, une quinzaine plus tard, lorsque les plants ont quatre à cinq feuilles ; en même temps, on fait le "démariage" ou "éclaircissage" à 10 pouces environ, entre les pieds d'un même rang.

A partir du démariage et jusqu'au moment où les feuilles couvrent le sol et empêchent le passage de la houe, on exécute un ou deux binages suivant la croissance des herbes nuisibles.

On doit récolter le plus tard possible, c'est à dire avant les froids. L'époque la plus convenable chez nous est la 2ème quinzaine d'octobre. L'arrachage se fait d'ordinaire à la main en tirant verticalement de bas en haut. On procède immédiatement après au décollletage qui consiste à enlever les feuilles et le haut du collet en avant grand soin de ne pas attaquer la racine.

Quand la récolte a séjourné sur champ, un ou deux jours pour s'assécher on entre en cave en prenant la précaution de ne pas heurter trop fort les racines, car les contusions pourraient amener la pourriture.

Note.—Des expériences faites en Angleterre et relatées par "The Farmer Gazette", de Dublin, ont démontré que l'on réunit les meilleures chances d'obtenir une abondante récolte de betteraves en employant comme fertilisants, simultanément du fumier de ferme et des engrais commerciaux. Ainsi aux 15 à 20 tonnes de fumier indiquées plus haut il est recommandé d'ajouter encore.

—750 lbs de supersphosphate.

—85 lbs de sulfate de potasse.

—225 lbs de nitrate de soude, (à épandre au moment du semis).

—plus une certaine proportion de sel commun.

Cendres de bois dans l'alimentation des porcs

Le journal "The Americaine Cultivator" rend compte d'expériences très intéressantes conduites par le professeur Henri, relativement à l'alimentation des porcs. Ces expériences ont démontré qu'en nourrissant les animaux avec de la farine de blé-d'Inde additionnée d'une certaine quantité de poudre d'os ou de cendres de bois, cette addition permet une économie de 20 à 25 p.c. sur la farine de blé-d'Inde, pour l'obtention de 100 livres de poids vif.

On avait formé trois lots de deux porcs chacun. La ration du 1er lot fut composée de blé-d'Inde avec du sel et de l'eau ; au 2e lot on donna en plus des cendres de bois ; le 3e lot au lieu de cendres, reçut une cuillérée à soupe de poudre d'os à chaque repas. La période d'essai dura 112 jours et pendant ce laps de temps, les bêtes du 2e groupe consommèrent 33 lbs de cendres de bois et 8 lbs de sel, et celles du 3e 105 lbs de poudre d'os et 8 lbs de sel.

L'emplacement sur lequel les porcs étaient parqués avait été recouvert en planches pour qu'ils ne puissent fouir et manger de la terre, ce qui aurait pu fausser l'expérience.

Comme résultat, pour produire 100 lbs de poids vif, il fallut :

Au 1er lot nourri au maïs seul, 629 lbs de maïs.

Au 2e lot qiu avait reçu de la cendre, 491 lbs de maïs.

Au 3e lot qui avait reçu de la poudre d'os, 487 lbs de maïs.

Le Liniment Minard guéri les rhumes, etc.

Notes Commerciales

Produits de la ferme et autres

PRIX EN GROS

Québec, 24 janvier 1905.

BEURRE.—Le marché est actif et ferme. Il y a bonne demande sur place pour le beurre frais de beurrerie, en tinette, et l'on paie de 18 à 19¼c. suivant quantité et qualité.

Les crémeries de choix se vendent de 21½ à 21¾c.

FROMAGE.—Le marché est tranquille, la demande s'étant complètement épuisée depuis les grosses transactions qui ont eu lieu la semaine dernière.

Les détenteurs n'en persistent pas moins à demander 11c. pour leur stock.

MARCHES AUX GRAINS

A Montréal

Le blé a haussé de ⅜c. à Chicago aujourd'hui et Winnipeg cote l'option de mai à $1.02¾, en baisse de 75c.

Sur place, les prix de l'avoine montent de jour en jour, sous l'effet d'une grande demande. On cote ujourd'hui le No 2 à 42c. et le No 3 à 41c en magasin. Les autres grains sont soutenus.

Le marché aux farines est tranquille, mais ferme.

A QUEBEC

Grains et Farine.		
Avoine 34 lbs ord.	0 43½	0 45
Orge ord. par 48 lbs	0 70	0 75
Orge à Drèche	0 70	0 80
Blé-d'inde	0 60	0 62
Sarrazin	0 75	0 80
Farines.		
Patente d'hiver	5 75	5 85
Patente Man.	6 00	6 10
Stght. Roller	5 50	5 60
Extra .p. brl	0 00	5 20
Superfine .p. brl	5 00	0 00
Far. de boulgers, p.brl	5 80	0 00
Patent Hung. 98 lbs.	2 90	0 00
Far. fortes à levains.	2 60	2 75
Patent d'Ontario.	2 70	0 00
Straight Roller	2 60	0 00
Extra	2 40	2 50
Superfine	2 15	2 25
Fine	2 15	0 00
Son, par 100 lbs.	0 90	0 95
Gru blanc	1 25	1 30
Moulée d'avoine	1 40	0 00
Avoine roulée	0 00	2 25
Barley	1 90	2 00
Farine de blé-d'Inde	1 35	1 40

LE COTON

A New-York, le coton sur place est coté en baisse de 15 points à 7.00 et 7.25.

Peaux et Suif

Prix payés aux bouchers :		
Peaux v'tes No 1 p.100 lbs	8 00	8 00
Peaux v'tes No 2 "	6 00	7 00
Peaux v'tes No 3 "	0 00	6 00
Bull, 100 lbs.	0 00	6 00
Peaux agneaux	0 25	0 50
Peaux mout. tond.	0 10	0 25
Peaux veaux. lb	0 00	0 10
Hamilton No 1. insp	0 00	7 50
" No 2, "	0 00	6 50
Toronto No 1, "	0 00	7 50
" No 2,	0 00	6 50
Montréal No 1, "	0 00	7 50
" No 2. "	0 00	6 50
" No 3, "	0 00	5 50

Ces prix sont ceux de l'ouest.

Suif raffiné, 100 lbs.	5 00	6 00
Suif brut	2 50	3 00
Cuirs		
Cuir à sem. 1 B.A. p.lb	0 27	à 0 28
Cuir à sem. 2 B. A. p.lb	0 26	0 27
Cuir à ter. p.lb	0 25	0 26
Slaughs. p.lb	0.28	0 30
Cuir à harnais. p.lb	0 30	0 33
Vache cirée p.lb	0 40	0 50
Vache sur le grain p.lb	0 38	0 42
Vache grain écoss. p.pd	0 15	0 16
Taure française p.lb	1 00	1 05
Taure anglaise p.lb	0 65	0 75
Taure canadienne p.lb	0 60	0 70
Veau canadien p.lb	0 65	0 80
Veau français p.lb	1 20	1 40
Femelle	1 40	1 65
Vache fendue moy. p.lb	0 22	0 25
Vache fendue forte p.lb	0 20	0 22
Vache fendue pte p.lb	0 22	0 25
Carton cuir can. p.lb	0 05	0 10
Cuir verni grainé p.pd	0 18	0 21
Cuir verni uni p.pd	0 18	0 21
Buff cow. p.pd	0 14	0 15
Pebble cow. p.pd	0 13	0 15
Cuir grainé. p.pd	0 15	0 16
Chevreau glacé	0 15	0 25
Mouton mince, par lb.	0 00	0 40
Mouton épais, par lb.	0 38	0 40
Brush kid	0 13	0 15
Russet pesant	0 40	0 50
" No 2	0 20	0 30
" à sellerie, doz.	10 00	12 00
Imit, veau fr.	0 80	0 90
English Oak	0 40	0 50
Rough le No.	0 07½	0 08
Dongola extra	0 25	0 35
" No 1.	0 20	0 25
" ordinaire	0 15	0 20

Exemples pratiques de rations pour vaches laitières

Les rations suivantes ont été employées par des laitiers américains produisant en moyenne 325 lbs de beurre, par vache et par an. Ces rations sont calculées pour 1000 lbs de poids vif :

Illinois.—7 1-2 lbs de foin de trèfle, 7 1-2 lbs de foin de mil, 12 lbs de moulée et de balles de blé-d'Inde, 8lbs de son, 1 1-4 lb. de moulée de graine de lin, 1 1-4 lb. de moulée de coton.

New-York.—20 lbs de foin, 2 lbs de son de blé, 2 lbs de moulée de coton, 2 lbs de blé-d'Inde en bouillie.

Pennsylvanie.—24 lbs de blé-d'Inde fourrage sec, 5 lbs de son de blé, 5 lbs de moulée de blé-d'Inde, 3 lbs de moulée de coton, 2 lbs de moulée de lin.

Ontario.—40 lbs d'ensilage de blé d'Inde, 7 1-2 lbs de foin de trèfle, 3 lbs de paille, 1 1-3 lb. d'avoine, 1 1-3 lb. de moulée de pois, 3 lbs de son de blé, 1 lb. de moulée de coton.

Engrais commerciaux

POMMES DE TERRE

Patates hâtives.,—L'expérience a démontré que pour ces variétés, surtout si elles sont cultivées en terre forte, vingt-cinq tonnes de fumier constituent la meilleure des fumures, bien préférable et plus économique qu'une dose de fumier réduite supplémentée par un apport de fertilisants concentrés. C'est surtout l'humidité d'une saison propice qui favorisera le développement des récoltes précoces.

Pommes de terres tardives.—Dans les cultures d'essai que nous avons faites, les meilleurs rendements ont été obtenus de la fumure ci-après :

A l'acre : une douzaine de tonnes de fumier, 450 à 675 lbs de superphosphate, 110 à 115 lbs de sulfate de potasse, 450 lbs de nitrate de soude appliquée en deux fois.

En présence du fumier, le sel de potasse a produit très peu d'effet sur la végétation des patates hâtives ; cet effet a été, au contraire, très sensible sur les variétés tardives.

Au lieu de 450 lbs de nitrate, il pourrait être préférable d'en employer seulement la moitié et de remplacer l'autre moitié par 225 lbs de sulfate d'ammoniaque, dans ce cas, les 225 lbs de sulfate seraient enfouies avant la plantation et on emploierait les 225 lbs de nitrate "en couverture", après la sortie de terre.

OIGNONS ORDINAIRES, GROS OIGNONS DE TRIPOLI, etc.

12 tonnes de fumier, 450 à 675 lbs de superphosphate, 110 à 115 lbs de sulfate de potasse, 450 lbs de nitrate de soude, constitueront une fumure parfaitement convenable à l'acre.

La potasse est d'une importance capitale pour les oignons et ne doit jamais être omise.

POIS VERTS

Si l'on n'envisage que le poids de la récolte, il n'y a pas lieu d'introduire dans la fumure, du nitrate de soude : il suffira d'épandre, par acre :

12 tonnes de fumier, 425 à 650 lbs de superphosphate, 100 lbs de sulfate de potasse.

Cependant, sous le rapport de la qualité, les pois ont gagné en couleur et au point de vue de la texture et du goût durant les essais qui ont été faits, quand on a ajouté 225 lbs de nitrate.

TOPINAMBOURS

Quand les topinambours viennent après une récolte qui avait reçu un bon apport de fumier (20 à 25 tonnes), il n'est pas nécessaire d'épandre une nouvelle dose d'engrais pour planter des topinambours.

Si le fumier avait été enfoui en proportion notablement moindre, on enrichira le sol d'une façon profitable avec 450 à 675 lbs de superphosphate, épandues avant plantation.

Et l'on ajoutera 225 lbs de nitrate de soude, en couverture, durant le cours de la végétation.

CELERI

Sauf pour les sols qui, par leur composition, conviennent tout particulièrement à la culture du céleri, il est nécessaire pour obtenir une bonne récolte de cette plante d'employer plus de fumier que pour tout autre légume. Ce fumier sera étendu dans des tranchées avec un apport de superphosphate.

On ajoutera avec profit du nitrate de soude en couverture pendant le développement de la plante.

L'emploi des engrais concentrés ne saurait peut-être augmenter le rendement, mais ils auront pour effet de produire du céleri plus croquant et plus tendre que si l'on n'avait employé que du fumier.

Engrais pour navets

Superphosphate ou scorie

Des expériences avec des engrais pour les navets ont donné les résultats suivants en Ecosse :

	Navets par acre, tonnes
A—20 tonnes de fumier	21
B—10 tonnes de fumier, 400 lbs de superphosphate	22
C—400 lbs de superphosphate, 100 lbs de sulfate d'ammoniaque, 300 lbs de kainite	21

C'est une erreur d'omettre la potasse. Lorsque les scories ont été employées au lieu de superphosphate, le rendement a été moindre. (Farmer's Gazette).

Petites notes

Conserver les meilleurs types à la reproduction empêcher les mauvais étalons de lui nuire, c'est marcher par deux voies également favorables, d'un pas ferme et sûr, à la solution de l'intéressant problème de l'amélioration et du perfectionnement de la population chevaline du pays.

Plusieurs pays interdisent d'une façon absolue l'emploi d'étalons atteints de maladies, de vices ou tares héréditaires, ils vont jusqu'à écarter les étalons dont la conformation est jugée plus ou moins défectueuse par les commissions d'examen.

* * *

Nous apprenons que le département de la marine et des pêcheries, d'Ottawa, a décidé l'achat de chevaux reproducteurs Ardennais.

La commande a été remise à M. le baron de l'Epine, agronome belge actuellement au Canada.

* * *

Notre industrie laitière provinciale a fait de grands, de très grands progrès depuis dix ans, le fait est indéniable, et nous sommes heureux de constater que ces progrès sont plus rapides que ceux de nos voisins d'Ontario. En effet, il résulte des chiffres fournis par le dernier recensement que depuis dix ans la production du beurre et du fromage en Ontario a doublé, tandis que, dans la province de Québec, elle est devenue six fois plus forte.

* * *

En achetant des grains et graines de semence pour les prochaines semailles, exigez la première qualité et sachez en payer le prix. Seules les bonnes semences donnent de bonnes récoltes. Il est inutile de semer de mauvaises graines, il y en aura toujours assez.

* * *

Examinez à temps vos instruments et machines agricoles et vos outils de jardinage. Voyez à ce qu'ils soient en ordre pour le printemps.

* * *

Les engrais chimiques que l'on applique au printemps sont le superphosphate de chaux et les sels azotés (nitrate de soude et sulfate d'ammoniaque). Quant aux engrais potassiques et au phosphate basique Thomas (scories de déphosphoration), il vaut mieux les employer en automne, avant l'hiver.

* * *

Pour la grande culture, le meilleur moyen (à part le fumier) de se procurer à bon marché un engrais azoté, c'est de semer du trèfle. Achetons donc de la graine de trèfle, ou mieux encore produisons-en nous-mêmes sur notre ferme.

* * *

Les grains et graines de semence les plus gros et les plus pesants sont les meilleurs. Trions-les donc avec soin et arrière les mauvaises graines !

* * *

Evitez de contracter des dettes : L'emprunt c'est la ruine.

Choix et sélection des semences

Les graines que vous allez confier à la terre ont-elles été nettoyées et sélectionnées avec tout le soin nécessaire ? Trop de cultivateurs ne paraissent pas se rendre compte de l'importance de ce triage pour le succès de la récolte.

Vos semences, lors de l'épandage, doivent avoir été débarrassées de toute matière étrangère surtout, et ne contenir que des graines de la plante à cultiver, récoltées à maturité complète, bien entières et de belle venue.

Pour opérer cette sélection, nous conseillons le triage à la main ; le procédé semblera peut-être un peu long, pourtant on a assez vite nettoyé ainsi quinze à vingt minots de semence et le bénéfice que procure l'opération faite de cette manière compense largement le léger trouble qu'elle cause.

Vielles et pourriture des pommes de terre

Une cause de pertes sérieuses—Mesures préventives

Les rapports reçus de plusieurs sections du Canada indiquent que la mèche et la pourriture des patates occasionnent, cette année encore, des pertes sérieuses. Cette maladie est très répandue dans les provinces d'Ontario et de Québec ; et, quoique la bouillie bordelaise soit connue comme un excellent préventif, il semble que bien peu de cultivateurs s'en soient servis pour arroser leurs récoltes. M. J.C. Côté, employé dans la division des semences du ministère de l'agriculture, qui a visité presque tous les comtés de la province de Québec durant l'été, confirme notre avancé, et ajoute que, dans un grand nombre de cas, il a trouvé le cultivateur manquant des plus simples connaissances sur cette maladie et les moyens de la prévenir.

Il y a deux sortes de nielle affectant la pomme de terre en Amérique : la nielle hâtive (Alternaria Solani) et la nielle tardive (Phytopthera infestans). C'est cette dernière qui cause la pourriture des tubercules.

De bonne heure en juillet, la plante atteinte de la nielle hâtive voit ses feuilles couvertes de taches qui s'agrandissent, se réunissent et anéantissent profondement le tissu de la plante. Cette maladie ne s'attaque cependant pas aux tubercules, et est par le fait même moins à craindre que l'autre. Cependant, si les feuilles de la plante ont déjà souffert des atteintes des insectes ou par quelque autre cause, le mal est alors plus sérieux.

La nielle tardive est beaucoup plus à redouter que la première, car elle amène non seulement la diminution du rendement de la récolte, mais cause aussi la pourriture des tubercules. M. W.T. Macoun, horticulteur à la Ferme Expérimentale Centrale, dit que cette maladie passe l'hiver, inactive dans les tubercules et, au printemps, lorsque les germes apparaissent, elle se développe et s'étend à toute la tige. Durant la dernière partie du mois d'avril elle produit à l'extérieur des feuilles des myriades de spores microscopiques dont l'ensemble présente l'apparence de la gelée. Ces spores s'alimentent à même la feuille qui ne tarde pas à se dessécher, en présentant au regard de larges taches brunes. C'est à cette phase de la maladie que l'infection a lieu, car les spores sont emportées au loin par le vent et vont ensuite tomber sur les plantes avoisinantes. Quelques-unes sont aussi entraînées à l'intérieur du sol où elles atteignent les jeunes tubercules, causant plus tard leur pourriture. C'est durant la période de formation des tubercules que la nielle fait son apparition : la plante est alors dans un état de dépression, de faiblesse qui correspond au temps où, à l'état sauvage, elle produit la graine. Dans la province de Québec le feuillage de la patate se dessèche durant la dernière partie du mois d'août. C'est ce qu'il faudrait éviter ; la plante ne produisant pas de graine, devrait conserver sa vigueur jusqu'en septembre, si la saison est favorable. Le moyen d'arriver à ce résultat est de multiplier les cultures et les arrosages.

Des expériences suivies à la Station d'Agriculture expérimentale du Vermont, il ressort que la moitié de la récolte de pommes de terre de bonne venue est produite après le 22 août. Dans la province de Québec, la plante est à peu près morte à cette date. On voit donc ici l'avantage qu'il y a d'entretenir, par des cultures répétées, la croissance de la plante jusque tard en septembre. Des résultats très remarquables ont été obtenus de l'arrosage à la bouillie bordelaise, pour prévenir la nielle, par la Station d'Agriculture expérimentale du Vermont, le département de l'agriculture de l'Irlande et par les Fermes expérimentales fédérales et provinciales, en Canada. Les expériences suivies par M. W. T. Macoun, en 1901, ont démontré que l'arrosage avait augmenté de 100 boisseaux le rendement de patates à l'acre, à la Ferme Expérimentale Centrale. L'expérience suivie avec la variété "Empire State" seule a été encore plus concluante. L'augmentation étant de 120 boisseaux à l'acre. L'arrosage eut lieu les 19, 22 et 30 juillet et le 13 août, et le mélange était composé de 6 livres de vitriol et 4 livres de chaux dissoutes dans 40 gallons d'eau. A ce compte la dépense occasionnée serait d'environ $6.00 par acre, et le coût total de l'arrosage ne devrait pas dépasser $8 à $9. Mais même en mettant la dépense à $10, le profit retiré de l'arrosage serait encore de $38 par acre, en plaçant la valeur des patates à 40 cents le boisseau.

Ces résultats devraient être suffisants pour convaincre les producteurs de patates de l'importance de l'arrosage pur prévenir la nielle et la pourriture. Le travail doit être soigneusement fait et l'arrosage doit être commencé à la mi-juillet pour se répéter de temps en temps jusqu'à la fin de la saison.

Il est reconnu que quelques variétés de patates résistent mieux que d'autres à cette maladie et il serait à désirer que ces variétés-là seules soient cultivées. En tous cas, tous les tubercules atteintes par la nielle devraient être brûlés et il serait aussi important de ne pas employer pour les semailles ceux provenant d'une récolte affectée par la nielle lors même qu'ils présenteraient toutes les apparences de patates saines.

W. A. CLEMONS,
Rédacteur au ministère de l'Agriculture.

Préparation de la nourriture pour les animaux

Cuisson, fermentation, division [concassage, mouture, hachage]

La préparation des aliments a pour but de les mettre dans un état tel que les sucs digestifs agissent sur eux à leur plus haut degré d'activité. Toutes les manipulations qu'on leur fait subir ont pour effet immédiat et de diminuer le travail des organes et d'augmenter leur effect nutritif, en leur donnant un goût plus agréable qui excite l'appétit, et en leur faisant acquérir une digestibilité plus grande qui augmente d'autant la valeur de la substance alimentaire.

Pour arriver là, on emploie divers moyens, notamment la cuisson, la fermentation et la division. C'est principalement la nourriture des animaux pendant l'hiver qui doit subir ces préparations ; il ne sera donc pas inopportun d'en dire un mot.

La "cuisson" rend certains aliments plus digestibles ; elle peut être appliquée avantageusement aux racines, aux grains, aux fourrages secs et durs qu'elle amollit considérablement. Elle fait gonfler la fécule et la prépare à être dissoute par les sucs digestifs de l'estomac des animaux ; elle dissocie les fibres ligneuses ; par contre il ne faut pas oublier qu'elle coagule et rend insoluble l'albumine des aliments ; et à cause de cela, elle est nuisible pour les substances riches en protéine.

La cuisson à la vapeur en vase clos est plus parfaite que la cuisson à l'eau bouillante.

Lorsqu'on effectue la cuisson à l'eau, il importe de réduire autant que possible la masse du liquide ; aussitôt qu'elle sera terminée, avant le refroidissement, on mettra la nourriture cuite à égoutter ; sans cette précaution, les fourrages absorberaient trop d'eau et seraient moins nutritifs.

Les aliments cuits conviennent surtout aux animaux à l'engrais. C'est un fait acquis de vieille date par la pratique que la "cuisson pousse à la graisse." Pour cette raison, elle n'est pas favorable aux animaux de travail, qu'elle rend mous, ni aux femelles laitières qu'elle fait tarir ; on dit vulgairement de celles-ci que "leur lait tourne en graisse."

* * *

La "fermentation," quand elle est bien conduite, procure les mêmes avantages que la cuisson, et même de plus grands, en ce sens qu'elle est plus économique. Par la fermentation, en outre, certains principes nutritifs, particulièrement les hydrates de carbone insolubles, peuvent subir des transformations chimiques qui sont favorables à l'action digestive, et qui, en même temps, font rechercher plus avidement ces substances par les ruminants et les cochons.

Dans la préparation des rations d'hiver, on active la fermentation toujours assez lente à se développer, en arrosant les mélanges d'aliments avec de l'eau chaude.

VACHES ET VEAUX.—A l'approche du vêlage, les vaches doivent recevoir tous les jours un peu de bouette de son et de moulée.

Trayez les vaches dans les jours précédant le vêlage, si le lait les fatigue.

Durant les trois jours qui suivent le vêlage, les vaches ne doivent pas boire d'eau froide et on ne les exposera pas au courants d'air.

Trayez la vache à fond au moins deux fois par jour et si c'est une très bonne vache laitière, trois fois par jours.

Evitez de donner trop de nourriture riche dans les premiers jours qui suivent le vêlage, mais augmentez peu à peu sa richesse et sa quantité.

Si les veaux sont atteints de la diarrhée, ce qui est souvent dû à la trop grande richesse du lait, donnez-leur du lait, mélangé à au moins une égale quantité d'eau et additionné de 2 cuillérée à soupe d'eaux de chaux par demiard de ce mélange.

CUISINE

EPINARDS, ASPERGES

Epinards. — Nettoyez les épinards, ôtez les queues, lavez-les à plusieurs eaux et égouttez-les., Mettez ensuite cuire vos épinards cinq minutes dans l'eau bouillante, puis retirez-les et plongez-les dans l'eau froide, en les pressant pour faire sortir toute l'eau. Après cela, hachez-les pas trop fin et mettez-les dans une casserole, avec un morceau de beurre gros comme un oeuf ; lorsque le beurre est fondu, saupoudrez d'une petite cuillérée de farine, remuez et ajoutez deux ou trois cuillérées de jus ou de bouillon, sel et poivre, et servez très chaud avec des croûtons frits dans le beurre.

On peut au lieu de jus ou de bouillon n'y mettre qu'un peu d'eau et servir sur ces épinards des oeufs durs coupés en quartiers.

Asperges.—Les asperges se récoltent de mai à juin ; il faut les prendre fraîchement coupées ; la tête doit être violette et le reste très blanc. Les asperges vertes sont moins estimées. Les asperges que l'on veut manger "en petits pois" sont vertes, mais très fines.

Asperges à la sauce blanche.—Il faut les gratter en tenant la tête de l'asperge en haut et le blanc en bas, puis enlever tous les fils qui s'en détachent, les couper toutes de même longueur et les attacher par petits botillons.

Mettez ensuite une grande marmite sur le feu avec assez d'eau pour que les asperges trempent tout à fait et ajoutez une petite poignée de sel. Lorsque l'eau bout à gros bouillons, mettez-y les asperges ; il ne leur faut que 20 à 22 minutes de cuisson, car elles doivent être un peu croquantes. Egouttez-les après, coupez les ficelles, et servez-les sur un plat long, avec une sauce blanche froide ; cette sauce doit être mise dans un saucier.

Petite galette au gingembre.—Une tasse de mélasse, 1-2 tasse de beurre ou graisse, 3 1-3 tasses de farine, deux cuillérées à thé de poudre à pâte, deux cuillérées à thé de gingembre, 1 1-2 cuillérée à thé de sel. Faites bouillir la mélasse pendant deux minutes et versez sur le beurre. Sassez bien ensemble la farine, la poudre, le gingembre et le sel, et ajoutez. Faites refroidir, roulez, sur une planche enduite de farine, aussi mince que possible, employant peu de pâte à la fois. Découpez de la forme voulue et faites cuire dans un four modéré.

RHUMES DANGEREUX

L'Influenza, la Bronchite, la Pneumonie ou la Consomption suivent souvent un rhume négligé—Conjurez le danger en maintenant le sang pur et chaud.

Les gros rhumes affectent les poumons, affaiblissent la poitrine, chassent l'appétit, causent la mélancolie. Les gens pâles et faibles, dont les mains et les pieds sont froids par l'absence d'un sang riche, rouge, prennent toujours le rhume. Leurs poumons sont délicats, le coeur ne peut leur envoyer suffisamment de sang pour les rendre sains et forts. Alors surgissent le rhume et la toux, épuisant le corps et déchirant les poumons tendres. Le rhume peut dégénérer en pneumonie, influenza, consomption ou bronchite, maladie de langueur ou mort à bref délai. Tous les gens faibles devraient prendre les Pilules Roses du Dr Williams. Le sang riche et rouge qu'elles produisent renforcent le coeur qui envoie dans les poumons ce sang riche et rouge et une fois de plus nous avons un homme ou une femme avec des poumons forts, un sang chaud. Mme Jane A. Kennedy, Douglastown, Qué., apporte un fort témoignage sur la valeur des Pilules Roses du Dr Williams dans les cas de cette nature. Elle dit : "Ma soeur, une fille délicate, contracta un gros rhume vers l'âge de dix-sept ans. Nous essayâmes beaucoup de remèdes, mais elle paraissait constamment empirer et nous craignions la consomption. Souvent après une nuit passée en proie à une toux épuisante, je me levais pour m'assurer si elle n'avait pas craché du sang., Nous en étions là quand une amie m'engagea vivement à lui donner les Pilules Roses du Dr Williams ; moins d'un mois après qu'elle eût commencé à prendre les pilules, elle avait presque recouvré sa santé ordinaire. Elle continua l'usage des pilules et elle est maintenant forte et bien. Je puis recommander, avec confiance, les pilules à toutes les personnes faibles."

Les Pilules Roses du Dr Williams sont un remède sûr contre toutes les maladies du sang et des nerfs, telles que l'anémie, la débilité, les douleurs pulmonaires, le rhumatisme, la névralgie, la danse de Saint-Guy, la paralysie partielle et les maux qui rendent misérable la vie de tant de femmes. Assurez-vous que vous avez les véritables pilules portant le nom au long : "Dr Williams' Pink Pills for Pale People" sur l'enveloppe qui entoure chaque boîte. En vente chez tous les marchands de remèdes ou envoyées par la poste à 50 cents la boîte ou six boîtes pour $2.50, en écrivant à la Dr Williams' Medicine Co., Brockville, Ont.

LE 'SOLEIL'
QUEBEC, 28 JANVIER 1904

Nation coloniale

L'attention américaine, qui se préoccupe de plus en plus de ce qui se passe en deçà de la ligne 25ème, consent enfin à nous reconnaître les éléments d'une nation.

Une nation, le Canada...

Il y a de l'intention dans ce mot prononcé par un américain.

* * *

Chacun comprend selon son caractère. Le caractère américain étant essentiellement pratique et intéressé, c'est du côté matériel que nous sommes vus par eux, surtout.

Le fait cependant, que sous ce rapport nous sommes déclarés, par des experts, capables d'individualité, n'est pas à dédaigner.

Reste à faire une correction dans la signification du mot.

* * *

Nous exportons du blé, beaucoup. Le Canada est l'un des quatre plus grands producteurs et exportateurs de blé au monde. Nous avons des forêts inépuisables : c'est une valeur au-dessus de toute appréciation. Les pouvoirs d'eau que la Providence a multipliés sur le cours de nos rivières peuvent donner l'action à plus de machines peut-être qu'il n'en existe dans l'univers entier. Nos chemins de fer, dont la longueur va se doubler dans les prochains dix ans, surpassent déjà ceux de plusieurs pays plus vieux et plus peuplés : l'Espagne et l'Italie ensemble nous sont inférieures sous ce rapport. Les communications fluviales ajoutent encore à nos facilités de transport. Nous ne connaissons pas toute notre richesse minière : elle est très grande. La fertilité du sol canadien est un autre item, et non des moindres, à notre bilan. L'agriculture et l'industrie laitière, l'élévage, fournissent leurs chiffres à notre revenu.

Depuis quelques années, les Américains nous étudient de près. Ils voient tout cela.

Eux, qui savent calculer, ils ont fait la somme de tous ces capitaux.

Et cette espèce d'inventaire leur a fait conclure que le Canada a fini ses jours de " colonie ".

* * *

C'est vrai.

Mais le temps est venu de s'entendre sur le mot de la conclusion.

Nous sommes une nation, oui. Mais pas au sens que l'entendent les Américains, ni pour les raisons qu'ils en donnent.

Une conclusion vraie peut sortir de prémisses fausses.

C'est ailleurs que de la matière que nous tirons notre caractère national.

Il y a une forme supérieure au capital.

Nous sommes plus une "nation" par l'âme que par le corps.

Le Canadien se distingue plus des autres par son idéal, ses traditions, ses coutumes, ses lois, ses destinées, que par ses chemins de fer, son commerce, les forêts de son pays, les chutes de ses rivières et les rives de son fleuve.

Nous concluons avec les capitalistes américains que nous sommes une nation, mais nous arrivons à cette conclusion par une voie toute différente.

Et, comme la raison de cette conclusion est toute autre ici que là, ce qui peut en découler d'applications pratiques est aussi tout différent que ce qu'ils en espèrent.

Etre une "nation", pour eux, veut dire " pays indépendant." On sait ce qu'ils entendent. Un tel pays s'annexe.

Pour nous, rien ne s'oppose au nom de "colonie". Ca ne s'annexe pas !

L'Oncle Sam croit railler en nous appelant parfois une "nation coloniale."

Pour son malheur, il dit vrai.

Et nous pouvons l'être longtemps.

* * *

Ce qui précède nous a été suggéré par un article très flatteur pour nous, paru dans le dernier numéro du "Collier's", numéro du 28 janvier.

PARLEMENT FEDERAL

Les élections des présidents de comités—Une séance bien remplie

(Du correspondant du " Soleil ")

Ottawa, 27 janv.— Les différents comités ont fait, ce matin, l'élection de leurs présidents.

Les Canadiens-français ont les présidents suivants : H. Gervais, Débats ; L. P. Demers, Bills privés ; C. Ethier, Lois expirantes. Les autres présidents sont : Comptes publics, R. McIsaac ; Banques et commerce, A. Campbell ; Chemin de fer, C. Hyman ; Privilèges et élections, H. J. Logan ; Ordres permanents, J. D. Grant ; Agriculture, C. Greenway.

Le comité des impressions qui est un comité conjoint, ne ferait l'élection de son président qu'au retour des sénateurs, le 14 février.

Sir W. Laurier, sir W. Mulock, l'hon. M. Scott et l'hon. Chs Fitzpatrick ont reçu une délégation de l'association des municipalités du Canada, demandant le passage d'un bill pour empêcher les compagnies de téléphone de planter des poteaux ou de poser des conduits de fils sans l'autorisation des municipalités. Le premier ministre a conseillé à la délégation de préparer un bill et de le soumettre au gouvernement.

L'hon. C. Hyman et sir F. Borden occupaient un siège en parlement pour la première fois depuis l'ouverture de la session.

Au début de la séance, M. W. MacLean a demandé s'il y avait un changement dans les instructions données au nouveau gouverneur général. Sir W. Laurier a répondu qu'il en avait eu aucunement connaissance.

L'hon. M. Foster désire savoir si le gouvernement avait reçu des rapports intérimaires des arpenteurs employés à établir le tracé du Grand-Tronc - Pacifique, spécialement pour la section de Québec à Moncton. Le ministre des chemins de fer a répondu qu'en vertu de l'acte, la constituant, la commission de construction n'était tenue que de faire un rapport annuel au parlement. Cependant sir W. Laurier a fait remarquer qu'il y aurait très probablement des rapports intérimaires qui seront communiqués au parlement à demande.

La Chambre s'est occupée des crédits des affaires des Sauvages et un député conservateur, M. Cockshutt a fait une longue dissertation ethnographique et religieuse sur l'école indienne de Brantford, pour laquelle il a demandé un supplément de subvention.

La Chambre a siégé en subsides jusqu'à six heures.

La semaine prochaine les séances du soir vont commencer.

Courrier de Montréal

M. Ernest Marceau—Les conservateurs demandent un ministre Canadien-français—Le C.P.R. — Pour la Suisse—Le feu au Mont Ste-Marie

(Du correspondant du " Soleil ")

Montréal, 27.—M. Ernest Marceau, surintendant du canal de Lachine, a été élu président de l'association des ingénieurs civils.

—Le " Journal " de ce matin demande la nomination d'un Canadien-français, au poste de ministre, dans le futur cabinet Whitney.

—La compagnie du C. P. R. a résolu de dépenser quatre millions de dollars pour l'amélioration de sa voie ferrée, dans le cours de la présente année.

—Le détective Lambert, assistant du grand connétable Lambert, partira dimanche pour Halifax, en route pour Berne, Suisse, où il remettra entre les mains des autorités de la république helvétique, le nommé Sébastien Werth, accusé et convaincu de vol du montant de quelques centaines de dollars au détriment d'une société philanthropique. C'est M. C. A. Wilson, avocat, qui représentait le gouvernement suisse dans cette affaire. Werth sera livré sur les frontières.

—Le feu a causé quelques dégâts au couvent du mont Ste-Marie, hier.

—On rapporte que plusieurs personnes, la plupart des ouvriers, ont souffert de graves engelures. Il fait un froid terrible ici.

COURRIER PARLEMENTAIRE

Ottawa, 26 janvier.

De quoi parlerons-nous aujourd'hui si ce n'est des élections provinciales d'Ontario ! Chacun a eu son mot à dire sur ce gros événement, et je ne vois pas pourquoi nous n'en causerions pas ensemble un tout petit peu.

J'y aurai, pour ma part, d'autant plus de mérite, qu'il me faut, de prime abord, vous faire un aveu qui ne comporte absolument rien de glorieux pour ma réputation de prophète dans mon pays.. Pour prendre un peu d'avance dans mon travail, j'avais imaginé, hier, de vaticiner dans les plates-bandes électorales, et suivant un procédé bien connu des élèves en économie sociale et politique, je m'étais livré au petit calcul qui consiste à dégager, autant que faire se peut, d'un état de choses compliqué, les éléments de certitude, d'information et de contrôle, qui peuvent au besoin étayer, sinon un changement absolu, au moins une certitude relative et en tout cas une opinion vraisemblable. J'avais basé mon pronostic de victoire en faveur du gouvernement de M. Ross sur les trois faits suivants, que je considérais alors comme de tous points exacts :

1o Le prestige personnel de l'hon. George W. Ross est un élément de force suffisant à lui seul pour faire pencher la balance de son côté ;

2o L'exploitation passablement malpropre des affaires Gamey doit dégoûter tous ceux qui ont l'odorat susceptible ;

3o Le vote nouveau, c'est-à-dire le vote de la jeune génération, est libéral.

* * *

Ce matin, je n'ai pas besoin de vous dire qu'il me faut déchanter et reconnaître humblement que tout ici-bas n'est que vanité. Je crois d'ailleurs que mon diagnostic avait porté à faux sur la seconde des propositions énumérées plus haut. Je m'explique : il est évident que pour beaucoup de gens dans la province d'Ontario le bateleur et le charlatan de bas acabit, qui s'est vendu pour un peu plus de trente deniers, est absolument le paragon de vertu qui a qualité pour prêcher la pureté électorale. Que voulez-vous ? Tous les goûts sont dans la nature. Il est d'ailleurs bien connu que dans la pauvre nature humaine, quand on a réussi à aiguillonner une curiosité malsaine, on arrive assez facilement à imposer créance aux inventions les plus extravagantes. Quoi qu'il en soit, il est tout de même assez humiliant de penser, qu'entre l'hon. George W. Ross et le représentant de la division Manitoulin, l'électorat d'Ontario ait préféré la parole de ce dernier.

* * *

Je me hâte bien vite, en manière de consolation, d'affirmer avec orgueil que le prestige personnel et le grand renom que M. Ross a su conquérir dans le monde littéraire et politique n'a pas diminué d'une ligne par suite des événements d'hier. C'est tout le contraire qui est vrai. Et il dépasse encore ce matin de la tête et des épaules tous ceux qui tiennent un rôle quelconque sur la scène politique de notre province-soeur. La manière dont il a conduit la campagne électorale n'était pas faite non plus pour encourager, dans les rangs de son parti, les défaillances sur lesquelles ses adversaires avaient compté — apparemment, avec succès. Il s'est lancé dans le tourbillon tête baissée, allant droit devant lui, jamais sur la défensive, dans des discours dont les périodes mordantes et incisives auraient dû réchauffer le sang dans les veines de ses partisans et apporter de la vie au coeur des plus timides. Voyez-vous : un chef politique vraiment digne de ce nom, et qui est ce que j'appellerai un chef complet, doit être non seulement obéi, mais il faut que ses partisans l'aiment., Je sais très bien que M. Ross possède au plus haut dégré ce desideratum. Je doute que l'on puisse en dire autant de M. Whitney.

Nous souhaitons de tout coeur à M. Ross les joies sans mélange d'un repos qu'il a richement gagné. Quatre ans ne sont pas une éternité et après ce court laps de temps, il lui sera donné de connaître le plaisir d'une bonne revanche.

* * *

On dit que la politique crée d'étranges compagnonnages. Il nous fut donné, dans un spectacle d'une ironie savoureuse, de voir faisant cause commune les marchands d'alcool et les ministres de la religion méthodiste. Si vous aviez eu jamais des doutes sur la vérité du proverbe qui veut que les extrêmes se touchent, je me permets de vous dire : "Et nunc erudimini."

* * *

Un autre élément dont il convient de tenir un compte sérieux est la campagne violente de la presse conservatrice, aidée en cela par quelques dissidents de la presse libérale devenus soudainement la presse indépendante. Parmi ces derniers, il faut mettre en tête de ligne l'influence considérable d'une feuille et d'un journaliste qui jouissent dans la province d'Ontario d'une réputation de talent et de droiture amplement méritée. Je veux parler de M. Willison et du "News" de Toronto. Dans des articles d'une logique serrée, d'une argumentation froide et d'une tactique excessivement habile, il a mis tout en oeuvre pour renverser le gouvernement libéral de la province. Il a su placer de son côté cette force incroyable : le calme dans la bataille. Si M. Whitney est aujourd'hui premier ministre de la province d'Ontario, nous nous permettrons de lui conseiller d'adresser son premier télégramme de félicitations à J. J. Willison, The "News," Toronto. Quant à la presse conservatrice, combattre M. Ross était pour elle un travail d'amour et je vous prie de croire qu'elle s'en est donné à coeur joie. Le "Citizen" d'Ottawa, après avoir épuisé la série des métaphores que suggère à l'esprit le mot de corruption politique, a clos la série hier matin par un cours en règle de pathologie bactérienne. "Le gouvernement Ross, dit-il, est rempli de microbes." Son corps est un bouillon de culture où grouillent les plus invraisemblables bacilles et les infusoires les plus rébarbatifs. Ce sont là les gaietés de la lutte. Quand la fumée du combat aura disparu, le savant bactériologiste qui opère dans le "Citizen," sera le premier à trouver très drôle qu'il ait pu écrire de pareilles choses !

De tout un peu

Le premier apôtre de la protection 'adequate'

Ce n'est pas M. R. L. Borden qui a inventé la protection "adéquate." N'allez jamais croire ça. Ca existait bien avant lui.

Vers 1840, il y eut lutte, dans le Tennessee, entre James C. Jones et James R. Polk, qui fut, depuis, président des Etats-Unis. Tous deux aspiraient à être gouverneurs de l'Etat. Ce fut Jones qui l'emporta. Au cours d'une assemblée, Polk avait prononcé un discours superbe sur le tarif. Chiffres, documentation, raisonnement, tout était parfait. Et il y avait même du style. Jones, qui était un homme du peuple, répondit comme vous allez voir à ce plaidoyer : "Mes amis, dit-il, cette question du tarif n'est pas telle, en réalité, qu'elle vous a été représentée. De fait, c'est simple comme A.B.C.... (après s'être gratté l'oreille). Maintenant, que dirai-je bien au sujet du tarif ? Simplement ceci : Si le tarif est trop haut, je l'abaisse ; mais s'il est trop bas, je le hausse."

Là et alors fut énoncée pour la première fois l'immortelle politique de la "protection adéquate."

("Star," Toronto.)

Sénateur centenaire

Le sénateur Wark aura 101 ans au 19 février. Il est encore relativement très vigoureux. Il espère, au printemps, pouvoir se rendre au sénat pour reviser encore quelques lois. C'est sans aucun doute le plus vieux législateur du monde.

Les réseaux de tous les chemins de fer du pays donnaient, au 30 juin 1904, un chiffre total de 19,611 milles de voie,—ce qui constitue une augmentation de plus de 500 milles sur l'année précédente.

Le capital payé, y compris les subsides reçus du gouvernement fédéral, des législatures et des municipalités, se monte à $1,186,546,918,—ce qui donne sur 1903 une augmentation de près de $40,000,000.

Les recettes brutes s'élèvent à $100,219,436. Augmentation sur 1903 : $4,154,909.

Dépenses pour travaux : $74,563,162. Augmentation : $7,081,638.

Les recettes nettes, qui accusent une diminution de $2,926,729 sur l'année précédente, se chiffrent par $25,656,274.

Le nombre des voyageurs a été de 23,648,765. Augmentation : 1,492,023.

Il a été transporté 48,097,519 tonnes de fret, soit 724,102 tonnes de plus qu'en 1903.

Voyageurs tués : 25. En 1903 : 53.

M. Chamberlain et lord Ripon

Décidément, M. Chamberlain doit s'apercevoir un peu plus tous les jours que son programme impérialiste n'est pas partout populaire.

Le club libéral de Leeds (Angleterre), a fait l'autre jour une ovation à lord Ripon, qui y prononça un grand discours sur la situation politique actuelle.

" L'application des idées prêchées par M. Chamberlain, a-t-il dit, loin de pouvoir, comme il le prétend, aboutir au libre-échange impérial, ne pourrait que semer la division et ferait éclater partout des protestations de mécontentement. Supposez, messieurs, que M. Chamberlain ait enfin réalisé son idée. Eh bien ! je vous le demande, qu'arriverait-il ?

" On a proposé de laisser les colonies absolument libres d'imposer des droits sur nos marchandises comme bon leur semblera. Nous pouvons faire des arrangements temporaires à ce sujet, mais le principe doit demeurer intact.

" Le principe est bon.

" La politique coloniale du parti libéral a toujours été une politique de liberté.

" C'est elle qui nous a débarrassé de tous les heurts qui se produisirent dans le passé. Il peut paraître étrange, au premier abord, que nos enfants taxent nos produits, mais le principe est sain ; il est inattaquable, et je serais le dernier homme au monde à protester contre son application.

" La liberté des colonies est liée intimement à la nôtre, et nous ne devons pas être trop pressés de prendre des mesures qui seraient contraires aux intérêts de la grande partie du peuple de ce pays, parce qu'elles pourraient contribuer à resserrer notre union avec les colonies.

" Notre attachement à celles-ci ne tient pas à un principe purement mercantile, mais plutôt aux liens de race et d'affection, que nous ne pouvons pas tenter de resserrer sans risquer de les détruire. N'essayons pour rien au monde de mêler des questions de sympathie avec des considérations d'affaires. Nous perdrions la première : nous n'avancerions en rien les intérêts de celles-ci"

L'éloquent discours de lord Ripon, qui est un ancien ministre libéral, a produit une vive impression. Et non seulement sur ses auditeurs, car toute la presse anglaise le commente à l'heure qu'il est.

Négligez une toux et contractez la Consomption

Shiloh's Consumption Cure Le Tonique pour les Poumons

guérit la Consomption ; mais ne la négligez pas trop longtemps. Essayez-la dès maintenant. Votre argent retourné si elle ne vous bénéficie pas.

Prix 25c., 50c. et $1.00

S. C. WELLS & CIE.
Toronto, Can. LeRoy, N.Y. 8012

Nouvelles de Buckland comté de Bellechasse

M. Alphonse Roy, cultivateur, a été élu maire de cette municipalité, à la dernière réunion du conseil, en remplacement de M. Joseph Boutin qui a, en même temps été nommé secrétaire de la municipalité.

—Des travaux se font actuellement à St-Damien et à Buckland pour le tracé du nouveau chemin le Grand Tronc Pacifique.

ELLE SUPPORTA LA HONTE PATIEMMENT

Comment une dame a guéri son mari de l'ivrognerie avec un remède secret.

Pendant longtemps j'ai souffert de la honte que me causait mon mari par son ivrognerie, puis j'ai décidé de lui faire prendre votre remède sans saveur Samaria. Je m'en suis procuré et en ai mélangé à sa nourriture. Il ne s'en est pas aperçu et, à ma grande joie, à bientôt cessé de prendre goût aux liqueurs alcooliques. Il est guéri complètement et nous sommes de nouveau heureux et prospères. Au bout de quelque temps je lui ai dit ce que j'avais fait et il a avoué que je l'avais sauvé, car il n'aurait jamais pu de lui-même, perdre cette mauvaise habitude. Je recommande chaudement aux femmes qui souffrent comme j'ai souffert, de se procurer votre remède.

ECHANTILLON GRATUIT et circulaire contenant détails, témoignages, et prix, envoyés dans une enveloppe cachetée. Correspondance religieusement confidentielle. Joignez un timbre pour la réponse.
Adresser : THE SAMARIA REMEDY CO., 23 Jordan Street, Toronto, Can.

SUIVEZ LA FOULE ?

La rue St-Joseph présente ces jours-ci un spectacle animé qui est réjouissant à voir. Une foule considérable y circule du matin au soir, se dirigeant vers le magasin S. C. Lacroix, où l'immense vente à réduction, commencée depuis quelques jours, bat son plein. Il s'y fait des bargains vraiment extraordinaires et les familles en profitent pour s'approvisionner d'étoffes à robes, lingerie, lainages, tweeds, etc., à des prix ridiculement bas. Elles font bien d'en profiter.

TABLETTES PURGATIVES

PURGATIF RAFRAICHISSANT
CONSTIPATION

Les TABLETTES PURGATIVES de la Compagnie Chimique Franco-Américaine ne renferment que des principes actifs des Meilleurs Végétaux connus jusqu'à aujourd'hui comme pouvant guérir les plus mauvais cas de Constipation cause des Hémorroides et des Maux de Tête, et conduit à la Dyspepsie. Elles guérissent rapidement, sûrement, sans coliques ni chaleurs à l'estomac. Prix 25 cts. la boîte chez tous les marchands de remèdes ou envoyées par la poste par la Compagnie Chimique Franco-Américaine, 274 rue Saint-Denis, Montréal.—Echantillon gratuit.

TIMBRES VERTS
Sont donnés avec certaines sortes de
SIROP
Pour la toux

Mais le fait est que l'on ne peut pas guérir un rhume avec des Timbres. Le meilleur moyen c'est de prendre ce remède si célèbre pour ses guérisons.

— LE —
Sirop Mathieu
DE GOUDRON et D'HUILE DE FOIE DE MORUE

Ceux qui l'ont essayé le savent bien et n'en veulent pas d'autres

LA CIE J. L. MATHIEU
Prop. SHERBROOKE P. Q.
35 cents gros flacon

Si votre rhume vous donne la fièvre, les POUDRES NERVINES DE MATHIEU, prises en même temps que le Sirop Mathieu, la feront disparaître.

"Quelques articles qui valent de l'or solide, pour lesquels je vous paierai la pleine valeur : renard noir, argenté, rouge, loutre, vison, chat sauvage, bête puante, rats d'eau, belettes, et toute sorte de pelleterie verte. Demandez notre liste de prix et nos conditions avant de vendre. Nous en avons besoin de grandes quantités pour l'exportation."

P. E. BEAUDOIN & Cie.,
Exportateurs.
En face de la Douane et du Bureau de Poste, Thetford Mines, comté de Mégantic, P. Q., Can.
24 d—1 m

A l'école.
—Qu'y a-t-il près de Saint-Quentin?
—Cinquante-deux.

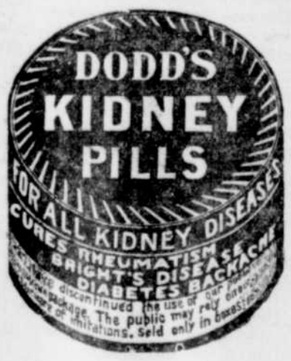

A INDIAN LORETTE

Pour ventes louage, ou échange pour maison de ville

Un superbe cottage lambrissé en briques avec appareils d'eau, et lumière électrique, ci-devant occupé par M. Shehyn, à 2 arpents de la Station. Termes faciles. Adressez Ferd. NADEAU, 40 rue de la Couronne ou Le LECLERC notaire, Québec. 25j8f

VENTE à L'ENCAN

Dans l'affaire de

Mme J.A. ELAIS,
Marchande,
Ste-Tite, Comté Champlain.
Insolvable.

Avis est par le présent donnée que

JEUDI, LE 2 FEVRIER 1905,
A 11 HEURES A. M.

Sera vendu à mon bureau: 44, rue Dalhousie, basse-ville, Québec, l'actif de cette succession comme suit :—

A.— Fonds de commerce	$ 2,660.61
Ameublement du magasin	75.75
	$ 2,736.36
B.— Fonds de commerce	1,751.75
Ameublement du magasin	14.12
	$ 1,765.87
C.— Crédits suivant liste	466.87

La vente se fera pour chaque item séparément.

Les inventaires et la liste des crédits sont visibles à mon bureau.

Les magasins seront ouverts, mardi, le 31 Janvier courant pour inspection des stocks et liste des crédits.

Conditions de paiement : argent comptant.

V. E. PARADIS,
Curateur.

Bureau : 44, rue Dalhousie,
Bâtisse de la Cie Richelieu.
Québec, le 23 Janvier 1905. 25j

Grande Vente

MARCHANDISES DE HAUTE CLASSE

GRANDES RÉDUCTIONS

ÉTOFFES A ROBE A MOITIÉ PRIX
CHAPEAUX GARNIS A MOITIÉ PRIX

SERVIETTES, TOILES, SERVIETTES A TABLE, COUVREPIEDS, COTON-A-DRAPS, TOILES A NAPPES

TOUT RÉDUIT

Notre vente d'hiver est maintenant commencée et nous offrons notre stock entier de marchandises sèches de haute classe à grandes réductions pour faire place aux nouvelles marchandises.

TOUTES VENTES STRICTEMENT COMPTANT

Nous donnons ci-dessous une liste de marchandises montrant le prix ordinaire ainsi que le prix réduit.

ETOFFES à robe, dernière nouveauté, nouvelles couleurs, très fashionables, réduites à moitié prix, 24c pour 12c, 35c pour 17½c, 38c pour 19c, 40c pour 20c, 45c pour 27½c, 48c pour 24c, 55c pour 27½c, 68c pour 34c, 72c pour 36c, 85c pour 42½c, 90c pour 45c, 95c pour 48c.

CHAPEAUX en feutre pour dames tout garnis, nouvelles formes, réduits à moitié prix, $2.35 pour $1.18, $2.40 pour $1.20, $2.55 pour $1.28, $3.00 $1.50, $3.25 pour $1.63, $3.75 pour $1.88.

SERVIETTES en toile pour chambre à toilette, pur fil, toutes réduites, 13c pour 10½c, 15c pour 12c, 18c pour 15c, 24c pour 19c, 25c pour 20c, 30c pour 24c, 38c pour 31c.

SERVIETTES de bain blanches avec bords en couleur, 9c pour 7½c, 12c pour 10c, 15c pour 12c, 18c pour 15c, 20c pour 16c, 27c pour 22c, 35c pour 28c.

SERVIETTES de toilette en coton blanches et grises toutes réduites, 10c pour 3½c, 7c pour 5½c, 8½c pour 7c, 10c pour 8½c, 13c pour 10½.

SERVIETTES à verre pure toile, unies ou carreautées, 13c réduite à 10½, 14c pour 11½, 15c pour 12c, 18c pour 15c.

SERVIETTES de cuisine, toutes réduites, 12c pour 10c, 13c pour 10½, 15c pour 12c, 17c pour 14c, 18c pour 15c, 20c pour 16c, 22c pour 18c.

TOILE à nappe blanche, damas de bonne qualité, 60c réduite à 48c, 65c pour 63c, 80c pour 64c, 90c pour 72c, 98c pour 79c, $1.10 pour 88c, $1.22 pour 98c, $1.38 pour $1.10. Demi-blanchies, fortes et bonne qualité, 32c pour 26c, 38c pour 31c, 45c pour 36c, 60c pour 48c, 68c pour 55c, 78c pour 63c.

COTON à draps tout réduit à 25% prix 30c pour 24c, 35c pour 28c, 40c pour 32c, 45c pour 36c, 48c pour 38c, 52c pour 42c, 55c pour 44c, 65c pour 52c.

COUVREPIEDS blancs, tous réduits $1.10 pour 88c, $1.28 pour $1.03, $1.50 pour $1.20, $1.50 pour $1.25, $1.70 pour $1.46, $1.88 pour $1.51, $2.25 pour $1.99.

COUVREPIEDS blancs. Toilette de bonne qualité, $1.68 pour $1.35, $1.88 pour $1.43, $1.88 pour $1.51, $2.00 pour $1.60, $2.58 pour $2.07, $2.75 pour $2.40, $3.10 pour $2.48.

COUVERT de cabaret. Toutes grandeurs en bonne toile, 15c pour 12c, 18c pour 14c, 18c pour 15c, 22c pour 18c, 30c pour 24c, 48c pour 39c.

SERVIETTES (Doylies) bonne toile, rondes, carrées ou ovales, depuis 8c pour 6½c, 10c pour 8c, 15c pour 12c, 20c pour 16c.

TOILE à rouleau, 6½c pour 5½c, 8½c pour 7c, 9c pour 7½c, 10c pour 8c, 12c pour 10½c, 15c pour 12c,

GANTS en laine de fantaisie pour dames, depuis 24c réduits à 19c, 30c pour 23c, 30c pour 24c, 38c pour 30c, 45c pour 36c, aussi pour enfants 15c pour 12c, 18c pour 15c, 22c pour 18c.

NUAGES en laine tous réduits 25% pour 19c 32c pour 26c, 38c pour 31c, 45c pour 36c, 55c pour 44c, 65c pour 52c, 85c pour 71c.

CHALES en laine, tous réduit 20% d'escompte, 48c pour 39c, 65c pour 53c, 88c pour 71c, $1.10 pour 88c, $1.20 pour 96c, $1.40 pour $1.12, $1.75 pour $1.40, $2,10 pour $1,68.

Simons & Minguy
SUCCESSEURS DE
Simons & Foulds
20 RUE DE LA FABRIQUE
Téléphone 238

Notes et notules

Superstition. On a remarqué que le vendredi 13 janvier, le nombre des voyageurs a diminué sur le chemin de fer souterrain de Paris

C'est que le vendredi qui fut en honneur chez les Romains, comme étant consacré à Vénus, est devenu un jour néfaste.

D'ailleurs, que les superstitieux ne rougissent point trop. L'empereur Napoléon lui-même redoutait le chiffre 13. Il avait oublié Vendémiaire !

Un jour, à la Malmaison—c'était sous le consulat—Bonaparte se promenait avec Monge dans le jardin, lorsqu'on vint le prévenir que le dîner était servi. Le mathématicien prit congé du premier consul et roulait déjà en voiture vers Paris, lorsque, à Rueil, un guide, accouru au galop, le pria de rebrousser chemin. Intrigué, l'illustre mathématicien retourna au château. On l'introduisit dans la salle à manger. Joséphine lui offrit une place à ses côtés, cependant que Bonaparte, un peu gêné, s'excusa d'une invitaion faite aussi brusquement.

—Vous étiez treize à table ? fit Monge en souriant. Vous croyez donc à ces choses-là, citoyen général ?

Le premier consul évita de répondre. Il parla d'autre chose.

Une vieille tradition. On a commencé, à Paris, les opérations du tirage au sort. C'est sans doute la dernière fois que les conscrits sont appelés à accomplir ce premier acte de la vie militaire : l'adoption de la loi de deux ans, probable pour cette année, supprimera définitivement une opération qui n'était plus, depuis longtemps, qu'une simple formalité.

Le tirage au sort aura vécu exactement cent ans. C'est une loi de 1805 qui l'institua d'une façon définitive, tel qu'il fonctionne encore aujourd'hui.

Chaque année, c'est quelque nouvelle tradition qui s'en va, ce qui fait l'armée d'aujourd'hui si dissemblable, à ce point de vue spécial, de l'armée d'avant la guerre de 1870. Où sont les imposants sapeurs avec leurs bonnets à poil, leurs tabliers et leurs barbes énormes ? Que sont devenues les cantinières aux costumes si coquets? Combien déjà loin tant d'autres choses qui réjouirent notre enfance et dont le souvenir même est presque perdu !

La suppression du tirage au sort va ruiner une catégorie de petits industriels du pavé qui comptent parmi les plus intéressants. Désormais, plus de ces numéros multicolores, plus de ces emblèmes guerriers que les conscrits arboraient au sortir de la mairie et promenaient bruyamment à travers la ville !

Pour l'armée. M. Berteaux, ministre de la guerre, va provoquer dans l'armée française une vaste consultation sur toutes les mesures propres à accroître le bien-être de nos futurs soldats de deux ans. Le ministre de la geurre, préoccupé des mauvaises conditions d'hygiène dans les casernes, se propose, en même temps qu'il fera procéder à une enquête dans les corps de troupe, d'ouvrir un grand concours portant sur deux points : la construction des casernes nouvelles et surtout la transformation pratique des casernes existantes.

Il y a, en effet, un grand programme de transformation préparé par l'autorité militaire, qui a pour objet de réaliser l'amélioration de l'existence matérielle et morale de l'homme de troupe.

Une nouvelle statue de Desaix. On vient d'élever un buste à Paris au célèbre général Desaix qui mourut victorieux à la bataille de Marengo. Ce buste n'a pas été dressé sur une place publique, mais au musée de l'Armée, salle Turenne, où il attire de nombreux visiteurs.

C'est un buste en terre cuite, dont malheureusement on ignore l'auteur. L'épreuve doit être unique, car ce buste était inconnu jusqu'ici et n'a jamais été reproduit par la gravure.

Desaix est nu-tête ; le regard est très doux. De curieuses boucles encadrent son visage et retombent le long de ses joues.

Le buste a été placé sur un socle haut de près de deux mètres. A côté du piédestal, un grenadier de la république en grand costume, qui provient de l'atelier Meissonier, monte la garde, l'arme au bras. Ce groupe d'un fort bel effet, fait honneur aux sentiments artistiques du conservateur du musée.

Le chiffre treize. A l'occasion de la mort récente de sir Henry Norman, l'homme politique et sportsman bien connu, lord Roberts contait un souvenir personnel qu'enregistre le " Lady's Home Magazine ".

Le 1er janvier 1853, un dîner du jour de l'An réunissait autour de la même table, dans une maison de Pechawar, la ville-frontière indienne, treize convives, dont lord Roberts et M. Norman. Quelqu'un fit remarquer avec une certaine émotion que le nombre des convives leur jouerait probablement un mauvais tour avant le nouvel an prochain. Lord Roberts, alors un jeune officier de l'armée anglo-indienne, déclara que le chiffre treize serait, au contraire, leur porte-bonheur.

Il ne savait pas être si bon prophète. Le terrible soulèvement des cipayes éclatait bientôt, et les treize convives prirent une part active aux événements. Les treize furent blessés, plus ou moins grièvement, mais aucun ne mourut. Tous parvinrent à un âge avancé, chargés d'honneurs et de dignités.

Pour une fois, le fatidique Treize n'avait pas porté la guigne.

N'OUBLIEZ PAS

Que notre grande vente de coupons dans les départements seront offerts à 50% de réduction.

FAGUY, LEPINAY & FRERE.

Puissante Compagnie

M. Ernest Caron, manufacturier de machines pour la fabrication de la chaussure, vient de donner instructions à ses avocats, pour que demande soit faite au parlement du Canada, pour l'incorporation de la "Dominion Shoe Machinery Co" dont le siège principal sera à Québec, avec un capital de $500,000.

Les brillants succès obtenus dans le passé, par M. Ernest Caron, manufacturier de la ville de Québec, lui ont permis de se mettre en contact avec d'importants capitalistes de Québec et de Montréal, qui feront partie de la nouvelle compagnie dont M. Ernest Caron sera l'âme dirigeante.

Nous sollicitions ces jours-ci une entrevue de M. Caron, qui voulut bien se mettre à notre disposition et nous fournir tous les les renseignements que nous désirions.

Arrivé à Québec, depuis cinq ans à peine, notre distingué interlocuteur s'y est déjà créé une position des plus enviables dans le monde de la mécanique.

Après bien des efforts et les débuts les plus modestes, il réussit à développer chez lui des talents remarquables pour la mécanique et petit à petit, ses talents et son mérite finirent par être reconnus, et lorsqu'il y a cinq ans, il venait s'établir à Québec, il était déjà précédé ici d'une réputation de haute volée, ce qui lui facilita les voies à des succès futurs.

Depuis son installation aux numéros 304 et 308, de la rue Saint-Joseph, le cercle de ses clients s'est fort étendu et par conséquent le chiffre de ses affaires a considérablement grossi, ce dont nous le félicitons bien sincèrement. Va sans dire qu'il lui a fallu une dose considérable d'énergie, de courage et de persévérance, lorsqu'il est venu implanter ici la nouvelle industrie qu'il dirige avec tant de tact et d'habileté. Le courage est venu à bout des premiers obstacles —et ils sont toujours nombreux dans des cas comme celui-là—et la persévérance a fait le reste.

La visite que nous avons faite aux usines, en compagnie de M. Caron lui-même qui nous reçut avec sa courtoisie habituelle, a été toute une révélation pour nous, nous n'avons pas honte de l'avouer. Les machines et l'outillage sortent des meilleurs ateliers du monde.

L'une de ces usines est destinée aux réparations de toutes sortes et aux gros travaux. L'autre est destinée à la manufacture des machines pour la fabrication de la chaussure. On y construit entre autres les machines à cheviller, le Standard Screw, le Slugger, le Loose-Naile et le Lightning Heeler. Toutes ces machines sont de récente invention et portent le nom "Caron," elles sont indispensables aux manufacturiers de chaussures. Un grand nombre de ces machines sont déjà en opération dans les plus grands centres de l'Europe surtout en Angleterre, dans la province d'Ontario et de Québec. M. Caron est aujourd'hui en position de fournir toutes les machines nécesaires à la fabrication de la chaussure et par conséquent de pouvoir équiper une usine complète.

Il y a aussi dans cette dernière usine, des machines pour faire toutes les sortes de broches qui sont employées dans la manufacture de la chaussure; broches de cuivre, de zinc et d'acier, y sont faites sous toutes les formes désirables.

Sur certains renseignements demandés à M. Caron, concernant la manière de procéder du "Trust Américain" vis-à-vis les manufacriers de chaussures, voici en peu de mots les remarques faites par M. Caron : "Les manufacturiers sont d'abord liés par un bail de vingt ans, la teneur de ce bail leur défend de se servir de toute autre machine en dehors de leur corporation ; de plus, tous les matériaux nécessaires à l'alimentation de ces machines doivent être achetés de leur Compagnie, sinon la nullité de ce bail est immédiate."

Les manufacturiers sont ainsi privés d'acheter nos matériaux sur notre marché au détriment de nos grandes industries canadiennes. M. Caron, qui lutte avec le "Trust Américain" depuis bientôt cinq ans et qui a déjà gagné deux procès importants avec cette Compagnie, est convaincu que d'ici à quelque temps il mettra fin à tous ces abus.

Du jour où M. Caron aura obtenu la liberté des manufacturiers canadiens vis-à-vis le "Trust Américain," ce sera un événement mémorable dont pourront se réjouir les manufacturiers et en particulier nos grandes industries canadiennes.

Nous faisions remarquer à M. Caron qu'il devait être bien difficile de lutter contre une compagnie aussi puissante que le "Trust Américain" qui a un capital de $25,0000,000, et qui déjà depuis longtemps a'est emparé de l'industrie de la chaussure, M. Caron, d'un air bien convaincu, nous répondit qu'il avait tout en mains pour assurer le succès de son entreprise. Nous souhaitons tout le succès possible à ce Monsieur si entreprenant.

Cherchez-vous un homme heureux ?

Si oui, trouvez celui qui a fait usage des Pastilles de Dodd pour la Dyspepsie et qui peut maintenant manger et jouir de trois bons repas par jour.

Trois fois heureux est l'homme qui peut prendre trois bons repas par jour et jouir de chacun. Mais durant ces jours de mauvaises dents et de lunchs rapides, combien de personnes peuvent-elles se permettre cela ? Le pouvez-vous ? Si vous ne le pouvez, c'est votre propre faute.

La science moderne a prévu le cas des mauvaises dents, des repas rapides et de la salive mauvaise. Elle a trouvé les Pastilles de Dodd pour la Dyspepsie, le plus grand aide pour l'estomac qui ait encore été découvert., Elles ne contiennent que les ingrédients nécessaires pour la digestion ; en un mot, elles aident considérablement à digérer les aliments qui sont sur l'estomac et à récupérer. Le fait qu'elles sont un remède naturel pour toutes les maladies de l'estomac est reconnu par tous ceux qui en ont fait usage, et M. Louis M. Boudreau, de Ste-Louise, N.B., entr'autres, en dit ce qui suit :

" Je recommande à tous ceux qui souffrent de la dyspepsie l'usage des Pastilles de Dodd pour la Dyspepsie. J'en souffrais beaucoup et les médecins que j'ai consultés ne me procurèrent aucun bien. Trois boîtes des Pilules de Dodd pour la Dyspepsie m'ont guéri complètement."

Médecins et malades

Ont constaté, à leur grande satisfaction, que le BAUME RHUMAL guérit radicalement : toux, rhumes, grippe, bronchite, coqueluche. Dans les cas les plus graves, le BAUME RHUMAL a obtenu des guérisons inespérées.

En vente chez W. Brunet & Cie, pharmaciens, rue St-Joseph, St-Roch. 27-28

C'EST UNE ERREUR

De retarder d'acheter vos tapis, prélarts, portières, rideaux. Si vous en avez besoin pour le printemps, quand vous pouvez vous les prévenir avec des escomptes sans précédent. Maintenant si vous n'avez pas de place chez vous pour les garder, nous les garderons dans nos entrepôts.

FAGUY, LEPINAY & Frère.

NE LES JETEZ PAS

Les coupons dans les paquets de 5c. du tabac coupé à fumer "Encore" devraient être conservés parce qu'ils ont de la valeur pour les primes.

POUR LES HOMMES ACES

LES PILULES MORO LES RENDENT VIGOUREUX.

M. J. Bte POIRIER RAMENE A LA VIE.

A vous qui êtes affaiblis, qui avez une vieillesse prématurée, qui vous sentez abattus, désespérés, à vous tous nous vous disons : COURAGE ! Adressez-vous à un homme qui le sait et qui par expérience peut dire : " J'ai retrouvé vie, force, santé et jeunesse dans les Pilules Moro. Elles m'ont redressé et je puis braver la vie de nouveau." Ces paroles sortent de la bouche de M. Jean-Baptiste Poirier, vieillard respectable, qui demeure à Saint-Lazare de Vaudreuil. Il y a quelques années, il eut le malheur de perdre son épouse et affecté au plus haut point par cet événement, M. Poirier en perdit l'appétit, le sommeil et bientôt les forces. Rendu à un point où il ne pouvait plus rien faire et où la vie lui était à charge, il prit les Pilules Moro et voici ce que loyalement il dit de ce grand remède :

M. JEAN-BTE POIRIER
Saint-Lazare.

" Je, soussigné, certifie avoir été guéri d'une très grande faiblesse qui a fait place à une nouvelle vigueur. J'ai retrouvé le sommeil alors que mes nuits se passaient dans une angoisse continuelle ; elles se passent maintenant dans le calme, le repos le plus absolu. J'ai repris un très bon appétit, l'estomac fonctionne bien: idées noires, mélancolie, tout cela n'existe plus. Je ne puis avoir meilleure figure, je me porte comme jamais je ne me suis porté. En un mot, il n'y a pas de comparaison entre l'homme que je suis et le vieillard découragé et sans force que j'étais avant d'avoir fait usage des Pilules Moro, que j'ai prises consciencieusement pendant six mois. Le soulagement que j'ai obtenu de ce grand remède n'est pas ordinaire. Tout ce que je dis là n'est que la stricte vérité. En foi de quoi, je signe la présente attestation." —Jean-Baptiste Poirier, Saint-Lazare de Vaudreuil, Québec.

Les Pilules Moro sont pour les hommes faibles et nerveux, pour ceux qui souffrent de l'estomac, de douleurs de dos, de rhumatisme, d'indigestion, de constipation, de maladies du foie, des reins de la vessie ou d'impuissance, et les médecins consultants des Pilules Moro donnent gratuitement, à tous les hommes malades qui viennent les voir les conseils dont ils ont besoin. Leurs bureaux sont au No 1724 rue Sainte-Catherine, Montréal, et sont ouverts tous les jours de la semaine, excepté le dimanche, de 9 heures du matin à 7½ heures du soir.

Les Pilules Moro se vendent chez tous les marchands de remèdes. Nous les envoyons aussi par la malle, dans toutes les parties du Canada et des Etats-Unis, sur réception du prix, 50c la boîte ou six boîtes pour $2.50. Adressez vos lettres : COMPAGNIE MEDICALE MORO, 1724 rue Sainte-Catherine, Montréal.

Les Quarante-Heures

Les pieux exercices des Quarante-Heures auront lieu le 30 janvier à St-Gilbert ; 1er fév., Les Ecureuils ; 2 fév., St-Patrice de Beaurivage ; 4 fév., Couvent de St-Georges.

POUR GUERIR UN RHUME EN 1 JOUR

Prenez les Pastilles Laxatives de BromoQuinine. Tous les pharmaciens remettent l'argent si elles ne guérissent pas. La signature de W. Grove se trouve sur chaque boîte. 25c. hte—ja — m.—

LIGNE ALLAN

Steamers de la Malle Royale
LIGNE ETABLIE EN 1852
Service d'Hiver

Service de Liverpool, Halifax et St-Jean.

De Liverpool	Steamers	De St-Jean	De Halifax
5 Janvier	Parisian	21 Janv	23 Jan.
12 "	Sicilian	28 "	30 "
19 "	Ionian	4 Fev.	6 Fev.
26 "	Pretorian	11 "	13 "
2 Février	Corinthian	18 "	20 "
9 "	Parisian	25 "	27 "

Prix du passage

Cabine .....$50 et plus
Seconde classe .....$37.50 à $40.00
Entrepost Liverpool, London, Londonderry, Belfast ou Glasgow, $27 selon le steamer et l'endroit du lit.

Service de Glasgow.

De Glasgow	Steamer	De Boston	De Portland
6 Janvier	Sardinian	18 Jan	
13 "	Hungarian		4 Février
20 "	Sarmatian	11 Fev	
27 "	Ontarian		18 Février

Pour autres informations. S'adresser à ALLANS RAE & Co. agents.

Le Liniment Minard guérit la maladie des vaches.

Appareils de Téléphone STANDARD

A VENDRE

$5.00 PAR APPAREIL

Un peu d'usage mais en bon ordre,

S'adresser au

DEPARTEMENT DES VENTES
176, MOUNTAIN ST.
MONTREAL.

— OU —

De tout gérant local de la Compagnie du Téléphone Bell du Canada.

10j no

La Compagnie d'Assurance de Québec contre le Feu

Avis est par le présent donné que la 87e assemblée annuelle générale des actionnaires de cette Compagnie aura lieu au Bureau de la Compagnie, No 81, rue St-Pierre, Québec,

Lundi, le 20 février prochain à 3 hrs P. M.

pour recevoir un état des affaires de la Compagnie pour l'année écoulée et pour l'élection des Directeurs pour l'année courante.

Par ordre du bureau de direction.

W. THOMPSON,
Secrétaire pro tem.

21 janvier 1905. 23janv

CAFE DE L'AUDITORIUM

DINER AVEC ORCHESTRE
TOUS LES DIMANCHES
DE 6 A 8 Hrs P.M.
POUR 75 CENTS

L'orchestre jouera aussi tous les soirs après les représentations jusqu'à minuit à commencer LUNDI le 23 courant.

E. CLOUTIER,
18j PROP.

Traverse de Québec et Lévis

QUITTERONT
QUEBEC et LEVIS
Toutes les 30 minutes.
De 7 a. m., à 6.30 p. m.
et après

De Québec,	De Lévis,
7.00, 8.30, 11.30 p. m.	7.30, 9.00 p. m. et 12.00 a. m.

Le temps et la glace le permettant
LE ET APRES LE 13 JANVIER 1905
Les passagers trouveront convenables les heures suivantes sur les lignes de chemins de fer (les dimanches exceptés).—quitteront :

Chemin de fer Intercolonial

QUEBEC	LEVIS
A.M.	A. M.
8.00 Express pour Campbellton	7.00 Express de Montréal.
11.30 Express pour Montréal,	10.30 Express de Rivière du Loup
P. M.	P. M.
3.30 Express pour Rivière-du-Loup	12.00 Express direct de Halifax
4.00 Express pour Montréal.	1.30 Express de Montréal
8.00 Express direct pour Halifax	4.30 Express de Campbellton
Tous les jours excepté les samedis.	5.30 Express de Montréal,

Chemin de fer Québec Central

A.M.	A. M.
6.00 Mixte pour Beauce Jonction et Mégantic.	7.30 Accommodation de Sherbrooke.
P. M.	P. M.
2.30 Express pour Boston et Springfield.	1.30 Expres de Boston et Springfield.
6.30 Accom. pour Sherbrooke.	

Traverse du Grand Tronc
La semaine

QUEBEC	QUEBEC-SUD
A. M.	A.M.
6.45 Express pour l'Ouest.	7.15 Express de l'Ouest.
P. M.	P.M.
12.35 Malle pour l'Ouest.	1.50 Malle de l'ouest.
6.05 Express pour l'ouest.	
Dimanches	
P. M.	A. M.
6.05 Malle pour l'ouest.	7.15 Express de l'ouest.

Québec, Janvier 1905.

JEREMIE RICHARD
RELIEUR & REGLEUR
105 COTE LAMONTAGNE
QUEBEC
Ancienemployé de feu
M. G. A. LAFRANCE, RELIEUR,
21 dec.1904.—J. N. Q.

INTERCOLONIAL RAILWAY

HORAIRE ACTUELLEMENT EN FORCE

Les trains quittent Lévis comme suit :

8.20 a.m.	Express pour Campbellton tous les jours, excepté le dimanche.
4.10 p.m.	Express pour Rivière-du-Loup, tous les jours, excepté le dimanche.
5.35 p.m.	Express maritime pour St-Jean et Halifax, tous les jours, excepté le samedi (chars dortoirs et parloirs.)
7.15 a.m.	Mixte pour Pointe St-Charles, tous les jours, excepté le dimanche.
12.10 p.m.	Express maritime pour Montréal, tous les jours, excepté le lundi (chars buffet et parloirs.
4.20 p.m.	Express pour Montréal, tous les jours, excepté le dimanche (char buffet.)
7.30 p.m.	Mixte pour Montréal, tous les jours, excepté le dimanche.

Pour plus amples informations et pour accommodations sur les chars dortoirs et parloirs s'adresser au bureau des billets de la cité, 7, rue du Fort, et 38, rue Dalhousie, téléphone 530 et 99.

QUEBEC CENTRAL RAILWAY

Les trains laissent Lévis comme suit :

Express de Boston et New-York

3.00 P. M. Express pour St-François, Mégantic, Sherbrooke, Portland, Boston, New-York et tous les endroits au sud, tous les jours excepté le dimanche.

Accommodation

7.00 A. M. Accommodation de Sherbrooke, Portland, Boston et les endroits sur le B. & M. R. R., tous les jours excepté le samedi.

Mixte

8.30 A. M. Pour Beauce Jonction, St-François et Mégantic, tous les jours excepté le dimanche.

LES TRAINS ARRIVENT A LEVIS

1.10 P. M. Express de New-York, Boston, Sherbrooke, St-François et Mégantic.

7.00 A. M. Accommodation de Boston, Portland et Sherbrooke.

Mixte de St-François Beauce Jonction et Mégantic.

Le bagage à Québec est examiné par les douaniers pour les Etats-Unis, et pointillé.

Pour réserver les chars Pullman et autres informations, s'adresser à F. S. Stocking, agent des billets 32, rue St-Louis, Québec.

Quebec Railway, Light & Power Co

Le et après LUNDI, le 26 SEPT. 1904, les trains circuleront comme suit:

ENTRE QUEBEC ET LES CHUTES MONTMORENCY

La semaine

Départ de Québec pour les Chûtes Montmorency, toutes les heures de 6.00 a. m., à 11.00 p. m.

Quitteront les Chûtes Montmorency pour Québec à 6.11 a. m., et à toutes les heures de 6.30 a. m., à 11.30 p. m.

LE DIMANCHE

Quitteront Québec pour les Chûtes Montmorency à 7.00, 7.45 a. m., et à toutes les trente minutes de 1. p. m., à 7 p. m. Extra à 9.30 p. m.

Quitteront les Chutes Montmorency pour Québec à 6.41, 11.41 a. m., 12.26 p. m., et toutes les demi-heures, de 1.30 p.m. à 7.30 p. m. Extra à 10.00 p. m.

ENTRE QUEBEC ET SAINTE ANNE DE BEAUPRE

La semaine

Quitteront Québec pour Ste-Anne de Beaupré, à 7.30, 9.45 a. m., 1.45, 4.15 et 6.15 p. m

Quitteront Ste-Anne de Beaupré pour Québec, à 6.30, 7.30, 9.45, 11.45 a. m. et 4 p. m

LES DIMANCHES

Quitteront pour Ste-Anne de Beaupré, à 7.00, 7.45 a. m., 1.45 et 5.45 p. m.

Départ de Ste-Anne de Beaupré pour Québec, 6.00, 11.00, 11.45 a. m., et 4.00 p. m.

ENTRE QUEBEC ET ST JOACHIM

La semaine

Quitteront Québec pour St-Joachim à 9.45 a. m., et 3,15 p. m.

Quitteront St-Joachim pour Québec, à 7.00 et 11.30 a. m.

Le fret reçu à la gare à Québec après 3.45 p. m. ne sera expédié que le lendemain.

Les paquets et les petites colis, etc., seront expédiés sur tous les trains à 6 cents ou plus en rapport avec le poids.

J. A. EVERELL,
Surintendant,
EDW. AVEANS,
Gérant-général

VIOLONS, MANDOLINES ET GUITARES

L'EDITEUR - IMPORTATEUR

Arthur Lavigne

No. 68 RUE ST-JEAN

Exhibe en ce moment dans ses salles de ventes une collection de

Violons, Mandolines et Guitares

Reçus directement de quelques-uns des meilleurs luthiers d'Europe chez lesquels ils ont été choisis avec le plus grand soin Cette collection comprend une grande variété de modèles et, nécessairement, une grande variété de prix, depuis

$4.50 jusqu'à $150 piastres et plus au

No. 68 rue St-Jean

Le Liniment Minard guérit la diphtérie.

LE PACIFIQUE CANADIEN

Wagons Touriste

Montréal à Chicago

Départ de Montréal, 10.00 hrs P.M., Mardi.
Arrivée à Chicago 9.30 P.M., Mercredi.

Faisant correspondance avec wagons-Touriste à Chicago et tous les endroits de l'ouest des Etats.Unis.

S'adresser à la gare du Palais, au Château Frontenac et au No 30, coin rue St-Jean et du Palais.

GRAND TRUNK RAILWAY SYSTEM

CHEMIN DE FER

Les trains quittent Pointe Lévis

7.15 a m. Tous les jours excepté le dimanche.	Arriv. St-Hyacinthe.. 11.35A.M. " Montréal..... 1.00P.M. " Sherbrooke..... 11.24A.M. " Portland..... 5.50P.M. " Boston..... 9.00P.M.
1.05 p.m. Tous les jours excepté le dimanche.	Arriv. Montréal..... 6.50P.M. " St-Hyacinthe.. 8.25P.M. " Sherbrooke..... 4.37P.M. " Boston..... 8.00A.M. " New-York..... 7.20A.M.

Raccordements directs à Montréal avec le train rapide pour tous les endroits au sud et à l'ouest.

6.35 p.m. Tous les jours.	Pour Portland et les endroits de la Nouvelle Angleterre, arrivant à Portland à 7.30 a. m., Boston, 12.30 [midi].

Dortoirs pour Montréal

Arrivant à 7.00 faisant raccordement avec l'Intercolonial Limited, quittant à 9.00, a.m. pour Toronto et les endroits de l'Ouest et avec le C. V. et D. & H. pour New-York et Boston et tous les endroits de la Nouvelle-Angleterre.

Heures des départs de Québec (le Bateau quittera le pied de la rue St-Paul), comme suit :

†6.45 A. M., †12.35 midi *6.05P.M.

(†Tous les jours excepté le dimanche.)
*Tous les jours

Pour toute information, cartes et horaire, etc., s'adresser aux agents du G. T. R., ou aux

BUREAUX DES BILLETS DE LA VILLE

Coin des rues du Fort et Ste Anne, en face du Château Frontenac, débarcadère de la traverse, rue Dalhousie, au pied de la rue St-Paul au No 142, rue St Paul, Palais.

Quebec Steamship Company

LIMITEE

New York, Bermudes, Indes Occidentales

Ligne de la malle royale
Partant du quai 47, North River
New-York

POUR BERMUDES:

SS. "Trinidad" Mercredi, 1er février à 10 A. M.

Le nouveau steamer à deux hélices SS. "BERMUDIAN" 5530 tonnes 6 Février à 10 A. M.

POUR LES INDES OCCIDENTALES

St. Thomas, Ste-Croix, St. Kitts, Antigua, Guadeloupe, Dominica, Martinique, Ste-Lucie Barbades et Demerara.

SS. "Manoa" mardi 31 janvier à 3 p. m.

SS. "Pretoria" jeudi 9 février à 3 p. m.

Voyages spéciaux aux Tropiques per SS. "Pretoria" de New-York, 9 février et 22 mars 1905.

Pour plus ample sinfomations s'adresser à

ARTHUR AHERN
Secrétaire, Québec.

A. E. OUTERBRIDGE & Co., Agents.
39, Broadway, New-York.

Ou aux agents des billets.

F. S. STOCKING, 32, rue St-Louis,
J. HONE, Jr. coin de la rue St-Jean et Côte du Palais, Québec.

CHEMIN DE FER DE QUEBEC AU LAC ST JEAN

La nouvelle Route du Célèbre Saguenay

Le et après le 30 novembre 1904, les trains circuleront comme suit :

Depart de Québec

6.15 a. m.—Pour Roberval et Chicoutimi, tous les jours, excepté le samedi et le dimanche.

8.10 a. m.—Pour Rivière à Pierre Jonction, le samedi seulement.

5.20 p. m.—Pour St-Raymond, tous les jours excepté le dimanche.

7.30 p. m.—Pour Roberval et Chicoutimi, le samedi seulement, (avec char dortoir pour Chicoutimi.)

Arrivent à Québec

7.00 a. m.—De Chicoutimi et Roberval le lundis seulement.

8.45 a. m.—De St-Raymond, tous les jours excepté le dimanche,

7.40 p. m.—De Chicoutimi et Roberval, tous les jours excepté le dimanche et le lundi.

7.40 p. m.—De Rivière-à-Pierre Jonction, les lundis seulement.

Le fret ne sera pas reçu à Québec, après 5 hrs p. m.

On peut se procurer des billets de passage à la gare, rue St-André et chez F. S. STOCKING vis-à-vis l'hôtel Saint-Louis, au Château Frontenac, au bureau du Pacifique 30 rue St-Jean, coin rue du Palais, au bureau du Grand Tronc, coin des rues Ste-Anne et du Fort, au bureau de l'Intercolonial 7 rue du Fort.

Les sièges et lits dans les chars parloirs et dortoirs se réservant au bureau de F. S. Stocking.

J. G. SCOTT,
Gérant Général.

ALEX. HARDY,
Agent Général F. & P.

Janvier, 3 1905.

La Garde Indépendante Champlain

(Suite de la 1ère page)

pris naissance il y a quelques années, parmi les jeunes gens de votre paroisse, et qui maintes et maintes fois déjà a donné des preuves de son utilité et aussi des excellentes dispositions qui animent ses membres en rehaussant l'éclat des fêtes religieuses et nationales et en prêtant son concours aux soirées de charité. L'été de 1902 devait nous donner une idée de l'esprit d'entreprise de nos braves pious-pious, car par leur initiative se réunissaient à Québec tous les corps militaires indépendants et canadiens-français du Canada et des Etats-Unis, cette convention qui devait avoir lieu le 1er août, fut sur la demande expresse de la Société St-Jean-Baptiste, convoquée pour le 22 juin, afin de la faire coïncider avec la célébration des noces de diamant de notre association nationale. Le fait de citer que quatorze corps, soit 567 hommes, répondirent à l'appel le matin sur l'Esplanade et prirent part à la grande procession le lendemain donnera une idée du succès remporté en cette circonstance. La Garde, depuis cette date, n'est pas restée inactive, organisant les concerts Botrel, à Québec ; de concert avec les Zouaves, un voyage à Ottawa et plusieurs euchres qui ont réuni l'élite de notre population. La société, qui a pour devise "Pro Deo et Patria"—"Maintiens l'honneur" —exerce une action moralisatrice sur ses membres, leur impose le respect de l'autorité, forme aussi les corps par des exercices gymnastiques et militaires, nous préparant ainsi des hommes de demain, dont notre race n'aura pas à rougir.

Pour son administration la Garde est divisée en deux parties, la partie civile, dirigée par un comité de régie composé comme suit : J. A. Marier, président, L. E. Grondin, vice-président, J. L. Lamonde, secr.-archiviste, F. Maranda, assist.-secr.-archiviste, A. Boutin, secr.-correspondant, J. T. Marier, trésorier, J. T. St-Pierre, assist.-trésorier, J. V. Nicol, A. Boivin, adjoints, comprend tous les membres en général et s'occupe de la régie des affaires internes et d'administration générale.

La partie militaire composée de la fanfare du corps de clairons, et la compagnie (les hommes portant l'arme) sous le commandement de A. Fyen, aidé de trois lieutenants, a le contrôle des évolutions militaires et de la discipline alors que le corps est en parade. La Garde Indépendante Champlain, soutenue et dirigée par son aumônier, l'abbé Antoine Gauvreau, reconnaît son autorité absolue sur toutes les questions ; affectueux témoignage de reconnaissance pour toutes les bontés dont il l'a comblée.

BANQUET

MENU

10 décembre 10 décembre

GARDE IND. CHAMPLAIN

1894 1904

Québec, 29 janvier 1905.

Arme—Bras

Consommé Bivouac
Petits pâtés, pousse-caillou.
"Petit piou-piou, petit soldat, pars mon ami."
Dinde farcie à la balle.
Rosbif à la lyddite.
Agneau rôti par l'ordonnance.
"Mangez bien, l'étape sera longue."
Pommes de terre aux arrêts,
Petits pois Shrapnell.
Blé-d'Inde ration.
Marinades belges.
Betteraves en campagne.
Moutarde française.
Tartes à l'ordre du jour.
Solferinos "de Québec".
Présidents
"Celui du banquet doit rester intact."
Crème à la glace (récolte 1894).
Gâteaux de parade.
Fruits, Fromage grognard,
Café de cantine,
Vin réquisitionné. Bière en gourde,
Feu sur toute la ligne !

SANTÉS

Le Roi

(Dieu sauve le Roi)

Le Canada

(Beau Canada, mon pays, ma patrie).

Réponse par l'hon. sénateur Choquette.

La province de Québec

(Je me souviens)

Réponse par M. C. F. Delage, M.PP.

La Garde Indépendante Champlain

"Pro Deo et Patria,"
"Maintiens l'honneur."

Proposée par le Dr Alb. Jobin, M. PP. ; réponse par M. J. A. Marier, président.

La Milice du Canada

Ses majors honoraires

"Ils étaient trois cents à Châteauguay"

Réponse par M. Adj. Rivard.

Aux Sociétés-soeurs

"Nous croyons que ces associations militaires peuvent beaucoup pour la jeunesse."

Réponse par M. le chevalier C. E. Rouleau, commandant des Zouaves.

Les Dames

"Loyal à son Dieu, à sa Patrie et à sa Dame."

Réponse par M. A. Morency.

La presse

"Son pouvoir d'action dans le monde est illimité."

Réponse par M. Geo. Bélanger.

Mécaniciens et Ouvriers.
Pour enlever des mains la graisse, l'huile, la peinture, la rouille, etc., etc., le Savon de Gouron "Master Mechanic's" est sans rival. Ce savon cicatrise les plaies et assouplit la peau. Albert Toilet Soap Co. Montréal, Mfrs.

Les Grands Magasins Z. PAQUET

PRIX SEDUISANTS, NOUVEAUX APPATS

DANS PLUSIEURS DE NOS RAYONS

C'EST LE TEMPS DES VENTES SPÉCIALES, DES RÉDUCTIONS DE PRIX, DES OCCASIONS

PROFITEZ-EN ! PROFITEZ-EN !

Immenses réductions de prix dans notre rayon de hardes ou de complets pour hommes

Pour $9.00

Voici une occasion réellement extraordinaire parcequ'elle concerne des marchandises de qualité supérieure.

Ce sont généralement des habillements communs ou de qualité très ordinaire que nous vendons à prix d'occasion dans notre rayon de complets et pardessus pour hommes, adolescents et enfants.

Nous avons décidé de favoriser nos clients pour huit jours, d'une réduction de prix beaucoup plus sérieuse, plus séduisante, plus avantageuse que jamais et qui devra nécessairement les tenter.

Des complets de $12.00 à $15.00 en tweed anglais et écossais, de couleur, veston ou habit simple ou croisé, seront à la disposition de nos clients, toute la semaine prochaine.

pour $9.00

Inutile de dire que ce sont des complets de qualités supérieures, en tweeds de haut goût. Ce sont des complets réellement fashionables et irréprochables au point de vue de la coupe et du fini. C'est une occasion exceptionnelle. Ne manquez pas d'en tirer parti.

Pour moitié prix ou à 50 p. c. de réduction

Lundi, mardi et mercredi, vente extraordinaire de coupons, dans notre rayon des draps et tweeds.

Vous aurez à votre disposion d'excellents coupons de tweeds de toute espèce à 50 pour cent de réduction ou pour moitié prix.

Il ne faut pas oublier en même temps que notre grande vente d'habillements de $14.25, faite sur commande pour $10.85, ne se terminera que jeudi prochain.

Profitez de ces deux occasions, elles en valent certainement la peine.

Après l'Inventaire

Réductions particulières dans le rayon des rideaux et tapis

Pour 95 cents la verge

20 patrons de velours fleuri pour couvertures de meubles. Prix régulier $1.40 la verge

Prix spécial 95 cents la verge

Pour 49 cents la verge

MOUSSELINE Madras blanche et couleur, prix régulier, 85c la verge

Prix spécial 49 cents la verge

Pour 49 cents la verge

POINT Bruxelles écru avec appliqués en couleur, prix régulier, 85c la verge

Prix spécial 49 cents la verge

Pour 15 cents la verge

MOUSSELINE blanche et de couleur, 48 pouces de large, prix régulier, 35c la verge

Prix spécial 15 cents la verge

Pour 4 cents la verge

POINT Nottingham blanc, et châli de couleurs, prix régulier : 10, 15 et 18c la verge.

Prix spécial 4 cts la verge

VENTES A HEURES FIXES

Pendant 1 heure, lundi de 2 à 3 heures

Pour 8½ cents la verge

Ruban en soie Taffetas, Louisine et Duchesse, 4½ pouces de large, valant 15c la verge.

En vente, lundi l'après-midi, pendant une heure, ou de 2 à 3 hrs. p. m.

pour 8½ cents

Pour 21 cents la verge

Nous aurons à la disposition des dames à la même heure, mardi l'après-midi, au comptoir des BRODERIES un magnifique linon d'une valeur de 35c la verge.

pour 21 cents

Avis aux amateurs de belle lingerie.

Pour 4½ cents la verge

A la même heure, mercredi, c'est-à-dire de 2 à 3 heures p. m., nous aurons en vente, 600 verges de dentelle Valenciennes Normande, 2½ à 3½ pouces de large, valant 7c la verge.

pour 4½ cents la verge

Pour 17 cents la verge

Autre vente exceptionelle de RUBAN, entre 3 et 4 heures, lundi l'après-midi.

Nous aurons à la disposition de nos clients, pendant une heure, lundi l'après-midi, ou de 3 à 4 heures p. m. du ruban en soie taffetas, couleurs nouvelles, 5 pouces de large, valant 25c la verge

pour 17 cents

Notre GRANDE VENTE spéciale, annuelle — DE — CHAUSSURES

APRÈS L'INVENTAIRE !

Réductions Extraordinaires pour une semaine !

Pour 67 et 85 cts la paire

BOTTINES à élastiques en feutre, pour dames,

Valeur 90 cents la paire, pour 67 cents, et $1.10 pour 85 cents

Pour 75 et 98 cts la paire

BOTTINES à boutons, en feutre, pour dames,

Valeur $1.00 la paire pour 75 cents et $1.35 pour 98 cents

Pour 75 cents la paire

BOTTINES à lacets en feutre, avec bout en cuir, pour dames, valeur $1.00 la paire

pour 75 cents

Pour 57 cents la paire

BOTTINES à élastiques en feutre noir, semelle feutre, pour dames, valeur 75c la paire

pour 57 cents

Pour 59 cents la paire

BOTTINES à élastiques en feutre, pour fillettes, valeur 80c la paire,

pour 59 cents

Pour 53 cents la paire

BOTTINES à élastique en feutre, pour enfants, valeur 70c la paire

pour 53 cents

Pour $1.33 la paire

BOTTINES à élastiques, jambe haute, en feutre, semelle en cuir, pour dames, valeur $1.75 la paire,

pour $1.33

Pour $1.57 la paire

BOTTINES à lacets, jambe haute, en feutre, semelle en feutre, pour dames, valeur $2.10 la paire

pour $1.57

Pour $2.45 la paire

BOTTES en feutre noir, avec élastiques, semelle en feutre, entourée de cuir, pour dames, prix régulier $3.25 la paire

Pour $2.45

Pour 42, 53, 83, 95 cts et $1.13 la paire

Pantoufles en feutre, semelle en cuir, pour dames.

Prix régulier	55c la paire	pour	42c
" "	70c	"	" 53c
" "	$1.10	"	" 83c
" "	$1.25	"	" 95c
" "	$1.50	"	" $1.13

Pour 75 cts et $1.13 la paire

PANTOUFLES en feutre, semelle en cuir, pour hommes,

Valeur $1.00 la paire, pour 75 cents et $1.50 pour $1.13

Pour 85c, $1.00 et $1.69 la paire

BOTTINES à élastiques en feutre, semelle en cuir, pour hommes.

Prix régulier	$1.10 la paire	pour	85c
" "	$1.35	"	" $1.00
" "	$2.25	"	" $1.69

Pour $2.10 la paire

BOTTINES à élastiques en feutre noir, semelle en feutre pour hommes, valeur $2.75 la paire

Pour $2.10

Pour $2.25 la paire

BOTTINES à lacets en feutre noir, semelle en feutre, pour hommes, valeur $3.00 la paire

pour $2.25

Pour 87 cents la paire

BOTTINES à lacets et à élastiques, en feutre, pour hommes, prix régulier, $1.15 la paire,

pour 87 cents

Pour $2.98 la paire

BOTTES en feutre noir, entourées de cuir, semelle en feutre, pour hommes, valeur $4.00 la paire

pour $2.98

Avantages exceptionnels dans les ouvrages de fantaisie

Les soirées sont encore très longues le carnaval s'en va, c'est le temps des OUVRAGES de FANTAISIE. Après avoir fait l'inventaire de notre immense et magnifique assortiment de matériaux de toute espèce pour ouvrages de fantaisie, nous avons décidé de faire des réductions réellement extraordinaires, dans le prix de nos dessus de coussins, de bureaux, etc.

Ainsi, la semaine prochaine, nos dessus de coussins de $1.75 seront à votre disposition pour 45c ; ceux d'un dollar pour 25c ; ceux de 75c pour 20c, enfin ceux de 50c pour 15 et 10c pièce.

C'est véritablement une aubaine exceptionnelle pour les personnes qui font des ouvrages de fantaisie. Hâtez-vous pour avoir le meilleur choix.

GRANDE VENTE SPÉCIALE — AU RAYON — Des Parfumeries

Réductions uniques sans précédent

Pour 18 cents la douzaine de briques

500 grosses de SAVON de Castille blanc et nuancé blanc et rose, pour la toilette ; prix régulier 24c la douzaine de briques

Prix spécial pour aujourd'hui, lundi et mardi :

18 cents la douzaine

3 briques pour 14 cents

25 grosses du fameux SAVON "Fairy Soap" considéré comme le meilleur, le plus efficace des savons, pour laver la lingerie fine, les dentelles de haut prix, les flanelles et autres étoffes d'une texture fine ou d'une couleur délicate.

Prix régulier 7½c la brique

Prix spécial pour ce soir, lundi et mardi prochain

14 cts pour trois briques

25 cts pour trois briques

10 grosses de SAVON de Glycerine et Goudron de Fairbank, excellent savon médical pour guérir les gercures, l'eczema, les pellicules et autres maladies de la peau et du péricrâne.

Prix régulier : 10c la brique.

Prix spécial pour ce soir, lundi et mardi prochain :

25 cts pour trois briques

14 cts pour trois briques

15 grosses de SAVON Copco, pour le bain, savon flottant dans l'eau froide ou chaude, et regardé comme sans égal pour le bain, à cause de sa pureté.

Prix régulier 7½c la brique.

Prix spécial pour ce soir, lundi et mardi prochain

14 cts pour trois briques

3 bouteilles pour 12 cents

50 grosses de grandes bouteilles de VASELINE.

Prix régulier : 10c pièce.

Prix spécial pour ce soir, lundi et mardi prochain :

3 bouteilles pour 12 cents

3 bouteilles pour 8 cents

100 grosses de petites bouteilles de VASELINE,

Prix régulier 5c pièce

Prix spécial jusqu'à mardi prochain:

8 cents pour 3 bouteilles

10 livres d'excellents parfums en vente pour presque rien.

PARFUMS : Violettes du Czar, Jockey, Carnation Pink, Verona Violets, etc., provenant de la grande parfumerie de Robert et Fils, Paris.

Prix régulier 60c l'once.

Prix spécial pour ce soir, lundi et mardi :

33 cents l'once

Pour 15 cents pièce

Nous aurons en vente au même comptoir, ce soir, lundi et mardi, 25 douzaines de CEINTURES en cuir, noir et gris, pour dames, valant de 40c à 75c.

Pour 15 cents pièce

C'est parceque nous en avons un assortiment considérable, que nous avons décidé de les offrir à aussi bon marché. Mais cette réduction de prix extraordinaire, n'est réellement valable, que pour ce soir, lundi et mardi. Hâtez-vous.

Au Sous-Sol, Occasions irrésistibles, Rabais incomparables

Nous venons de recevoir tout notre assortiment d'USTENSILES de cuisine en granit bleu, pâle et foncé; de la fameuse fabrique allemande Stransky. Tous ces ustensiles sont garantis pour un an.

S'il leur arrive de brûler ou de se briser au feu, dans les douze mois de l'achat, nous les remplaçons sans frais.

Pour 58 cents

Superbes BOITES en ferblanc, verni et dessins japonais, pour les gâteaux, valeur 75c

pour 58 cents

Pour 3 cents le paquet

POUDRE à lavet, Babbitts 1776,

pour 3 cents le paquet

Pas plus de 6 paquets au même client.

Pour 49 cents pièce

BOUILLOIRES en ferblanc, pour le linge, valeur 75c

pour 49 cents

Pour $4.98

Machines à laver, prix régulier $6.00

pour $4.98

Pour 3½ cents le paquet

PAPIER à toilette en paquets

pour 3½ cents

POUR 87 CTS LE COMPLET

SERVICE de fers à repasser, Mme Potts,

POUR 87 CENTS

POUR 10 CENTS

EPONGES valant 15c et 20c pièce

POUR 10 CENTS

POUR 15 CENTS

EPONGES de qualité supérieure, valant 25 et 30c

POUR 15 CENTS

POUR $4.75

SERVICE à thé en argent, 4 morceaux, 1 théière, 1 pot au lait, 1 sucrier, 1 porte-cuillers, valeur $8.00

POUR $4.75

POUR $12.00

Magnifique SERVICE à diner, 98 morceaux, décoration "Crown Derby," valant $20.00

POUR $12.00

Pour $18.00

Autre SERVICE à diner, 142 morceaux, même décoration, Crown Derby, valeur $28.00

Pour $18.00

98 CENTS

Bon marché exceptionnel, magnifiques LAMPES en porcelaine

POUR 98 CENTS

Nos grandes ventes annuelles dans nos départements de fourrures, de lingerie, modes, manteaux, toiles, cotonnades et broderies sont encore à l'ordre du jour.

Z. PAQUET, 161-171 RUE ST-JOSEPH

Dans le monde musical

Il se publie depuis quelque temps, dans la Revue bi-mensuelle " Forthnightly Review ", de Londres, Angleterre, des articles fort intéressants au sujet d'un compositeur qui a joui d'une très grande popularité en Angleterre, sir Arthur Sullivan. L'auteur de ces souvenirs, Edward Dicey, C.B., a été longtemps le rédacteur du très estimé journal du dimanche, l'"Observer", et il a connu très intimement sir Arthur Sullivan, ayant partagé sa vie avec l'auteur de " Mikado " pendant de nombreuses années. L'écrivain ne pose pas pour une autorité en musique et ne se charge pas d'apprécier l'oeuvre de Sullivan ; il se borne uniquement à faire connaître l'homme, le côté moral du compositeur, son caractère et sa manière d'être au cours des événements auxquels Sullivan s'est trouvé mêlé. Il relate, avec beaucoup de bonhomie et de charme, une foule d'incidents de la vie courante du musicien et il nous le montre, pour ainsi dire, en déshabillé. Ce s souvenirs d'outre-tombe, ces indiscrétions de l'amitié nous font mieux connaître l'homme qui disparaissait derrière le compositeur et elles ne sont pas de nature à le discréditer, loin de là. S'il faut en croire M. Dicey, Sullivan était un camarade fort aimable, d'une grande aménité de caractère, d'une patience et d'une bienveillance fort rares. Au cours de sa collaboration avec le librettiste Gilbert, dans l'administration du théâtre Savoy, tout n'était pas rose et bien souvent cela ne marchait pas tout seul. Les convoitises et les jalousies des artistes, les exigences des uns et des autres soulevaient assez souvent des tempêtes difficiles à calmer, et dans les moments par trop difficiles, on recourait à l'intervention de Sullivan qui, avec une patience inaltérable et une adroite manipulation des caractères, réussissait presque toujours à ramener l'ordre dans les rangs et à satisfaire à peu près tous les intéressés. Jamais, écrit M. Dicey, on ne l'a entendu élever une plainte contre l'un quelconque de ses collaborateurs et, pourtant, Dieu sait, dit l'écrivain, s'il n'eût pas eu quelquefois de sévères remarques à formuler. Sullivan était non seulement estimé par le nombreux personnel du théâtre Savoy, il était littéralement adoré et personne n'eût songé à lui faire le moindre reproche, ni passer la moindre remarque déplaisante à son sujet. C'était un laborieux, ardent à la besogne tout le jour, mais quand arrivait le soir, rien ne lui était plus agréable que de se reposer et se délasser en compagnie aimable, ne se refusant pas à s'asseoir à une table et à engager une partie de cartes avec des camarades, restant indifférent à la perte comme au gain, plus sensible à la déveine d'un voisin qu'à la sienne propre, ne s'exposant d'ailleurs jamais à une perte au-dessus de ses ressources. C'était, comme on le voit, un homme bien équilibré, de jugement sain et de commerce agréable. A la demande et sur les instances de M. Dicey, qui était alors rédacteur en chef de l'"Observer", Sullivan avait consenti à se charger de la critique musicale du journal, à la condition expresse d'avoir ses coudées franches, de pouvoir exprimer sincèrement son opinion, avec les ménagements commandés par la politesse, mais sans compromission et sans partialité. Son premier article de critique, qui fut aussi son dernier, fut jugé un peu sévère par l'administration du journal et, plutôt que de se résigner à n'utiliser que le style laudatif, il préféra se désister de la position qu'on lui avait à peu près imposée et il abandonna ce champ d'action pour lequel il n'éprouvait aucune sympathie et se livra entièrement et exclusivement à son art, laissant à d'autres le soin de faire de la critique musicale laudative. Ces mémoires de M. Dicey sont de lecture agréable et ils intéresseront vivement tous ceux qui, connaissant l'oeuvre du compositeur, aiment aussi savoir " ce qu'était l'homme."

* * *

Ceux de nos lecteurs qui se souviennent des concerts donnés à Québec par le remarquable pianiste Léopold Godowsky apprendront avec un certain plaisir que le merveilleux virtuose vient de remporter à Berlin, Allemagne, un succès éclatant dans la salle philharmonique de la capitale allemande en exécutant avec accompagnement d'orchestre le concerto en sol majeur de Beethoven et le concerto en ré mineur de Rubinstein. Dans le concerto de Beethoven, Godowsky intercala une cadence de sa composition et les critiques de Berlin déclarent unanimement que cette cadence est la plus musicale et la plus appropriée à l'oeuvre de Beethoven qui ait encore été écrite. Cette soirée, qui était donnée au bénéfice de l'oeuvre du monument de Wagner à Bayreuth, a été une ovation pour Godowsky qui a confirmé une fois de plus, d'éclatante façon, ses droits à l'immense réputation dont il jouit en Allemagne.

* * *

La semaine dernière, à la salle Windsor, nos voisins de Montréal avaient la satisfaction d'entendre, sous la direction de Horace W. Reyner, l'un des chefs-d'oeuvre de Mendelssohn, l'oratorio " Elie ", écrit pour soli, choeur et orchestre. Mademoiselle Effie Stewart, soprano, de New-York, et MM. Herbert Witherspoon, baryton, et R. G. Campbell, ténor, ont fait merveille dans les caractères principaux. Les choeurs étaient remarquablement homogènes et bien balancés, et les attaques ainsi que les nuances ont été quasi-irréprochables. L'interprétation en général a été très soignée et l'auditoire semble avoir été enchanté de cette soirée.

* * *

C'est mardi prochain, le 31 janvier, que le célèbre violoniste-virtuose belge Eugène Ysaye se fera entendre à Montréal, à la salle du Monument National. Depuis son arrivée en Amérique, en novembre dernier, la tournée artistique d'Ysaye a été une succession de triomphes. Partout, on lui a fait fête ; à New-York, à Boston, à Washington, à Philadelphie, le public et la presse l'ont acclamé à qui mieux mieux, et on le proclame à l'envie le plus merveilleux violoniste de l'heure présente. Ysaye est accompagné par le brillant pianiste,—belge également — Jules DeBefve. Pour l'information de nos lecteurs, nous croyons utile de reproduire le programme que le virtuose exécutera mardi prochain : le voici :

Sonate—pour violon et piano. . . Haendel
MM. Ysaye et DeBefve.
Concerto en ré mineur (No 2). . . Mex Beuch
Eugène Ysaye.
Etude en ré bémol. . . . . DeBefve
Pastorale variée. . . . . Mozart
Allegro Appassionata. . . Saint-Saens
Jules DeBefve.
Chaconne. . . . . Bach
Eugène Ysaye.
Idylle, de Siegfried. . . . . . Wagner
Romance. . . . . Schumann
Rondeau. . . . . Guiraud
Eugène Ysaye.
Sonate en ré mineur—pour violon et piano. . . . . Brahms
MM. Ysaye et DeBefve.

La société et les dilettante de Montréal sont vraiment fortunés. Ils ont eu déjà la visite du jeune prodige Joseph Hoffman et de quelques autres artistes de haute valeur ; ils entendront, mardi prochain, Ysaye et DeBefve, et dans le cours de la présente saison on leur promet la visite du très remarquable pianiste - compositeur Eugène D'Albert, de l'exquise cantatrice Lilian Blauvelt, de l'orchestre de Pittsburg, sous la direction d'Emiel Paur, de la célèbre cantatrice Kirkley Lunn, et de bien d'autres célébrités du monde artistique, et maintenant que nous avons à Québec une salle digne de recevoir ces princes et ces princesses de l'art, aucun d'eux ne songe à nous honorer d'une visite et à nous procurer l'avantage d'apprécier et d'admirer leur talent. Comment cela se fait-il et quelle est la raison de cette abstention constante ?

* * *

Le violoniste-prodige Kubelik, pour le concert auquel il doit prendre part, à Berlin, avec l'orchestre Philharmonique, a choisi les oeuvres suivantes pour violon : concerto en ré majeur, de Mozart ; symphonie espagnole, de Lalo et le final (La clochette) du concerto en si mineur de Paganini. Chose assez curieuse, l'italien Paganini a donné à son oeuvre le nom français " La Clochette ", tandis que le hongrois-francisé, Frank Liszt, a baptisé sa transcription de ce morceau pour piano du nom italien "Campanella" ; échange d'attentions courtoises, ou caprice de névrosés ? on ne sait !

* * *

Avec sa musique (Bande), qui a été augmentée de plusieurs nouveaux exécutants, John Phillip Sousa est en ce moment en Angleterre, à Londres, où il vient de donner, au Queen's Hall, sous engagement avec l'impresario Phillip Yorke, une série de concerts, après-midi et soir, pendant deux semaines consécutives. Ce chef d'orchestre fort habile, quoiqu'il fasse une large part au charlatanisme, a profité de ces auditions publiques pour faire entendre deux nouvelles compositions de son crû : une marche qu'il a intitulée " Le Diplomate", et une suite pour musique militaire " A la cour du Roi " (At the King's Court) qu'on dit avoir été reçues par le public avec une faveur manifeste. A la suite de cet engagement, Sousa et sa musique, pendant treize semaines, visiteront les provinces anglaises, accompagnés de l'excellente violoniste américaine Maud Powell et de la charmante cantatrice Estelle Liebling.

* * *

Le jeune violoniste-prodige "Franz von Vecsey" vient de donner, le 10 janvier courant, à Carnegie Hall, New-York, le premier d'une série de concerts qu'il a entrepris dans sa présente visite aux Etats-Unis. Avec accompagnement d'orchestre, sous la direction de Nahan Franko, le prestigieux petit virtuose exécuta le concerto en mi majeur, de Vieuxtemps, l'Allegretto de la huitième symphonie de Beethoven, l'Air, de Bach, et la fantaisie sur Faust, de Wienlawski. L'auditoire considérable qui encombrait la salle a libéralement témoigné à l'enfant-artiste son étonnement admiratif par des applaudissements fréquents, énergiques et prolongés. Le petit Vecsey a interprété les oeuvres au programme avec une maturité intellectuelle, une sûreté de technique et une maestria de virtuosité véritablement stupéfiantes. Dans la presse, certains critiques ont timidement risqué quelques réserves, mais les enthousiastes eurent bientôt fait de les mettre à l'ordre et il semble évident que le petit Vecsey va présentement faire aux Etats-Unis une promenade triomphale.

* * *

Le concert donné à New-York, à Carnegie Hall, le 12 courant, par l'orchestre symphonique de Boston (Boston Symphony Orchestra) offrait au public amateur un attrait inaccoutumé ; la réapparition en public du brillant pianiste Rafael Joseffy, après une longue abstention, et l'audition première d'une symphonie de Vincent d'Indy, la symphonie en si bémol, No 2, que le public connaisseur a admiré comme facture et instrumentation mais dont la partie intellectuelle semble ne pas avoir été saisie par le grand nombre. La symphonie n'a pas soulevé d'enthousiasme ; en revanche, Joseffy a été reçu par le public comme un roi, et après l'audition du concerto en si bémol, de Brahms, l'auditoire a éclaté en applaudissements bruyants et tenaces et fait une véritable ovation au sympathique et prestigieux pianiste. Le concert avait commencé par une marche lugubre de Schubert, orchestrée par Liszt,—en commémoration du décès de Théodore Thomas—et s'est terminé par la joyeuse ouverture " Carnaval " de Dvorak.

DECRET RUSSE

Dans les confins de la Russie il existe des lois très sévères quant à l'admission des médecines brevetées.

L'extrait suivant est d'un document officiel et fera voir combien le public est mis en garde dans l'empire du Czar.

Par décret du Gouvernement Russe, les autorités médicales et sanitaires, après avoir soumis le

VIN MARIANI

a l'épreuve la plus rigoureuse et a une longue analyse, ont fait rendre par leur conseil une décision spéciale, l'a parfaitement approuvé et a permis son admission en Russie.

VIN MARIANI

Le Céleri Composé de Paine
Guérit une Dame d'Ontario

Après des années d'insuccès, de misères, d'agonies et de découragements, Mme Hopper, de Thornhill, Ont., a été guérie par le Céleri Composé de Paine. Elle dit :

" Avec plaisir et satisfaction je désire ajouter mon témoignage à ce qui a déjà été dit en faveur du Céleri Composé de Paine. Pendant très longtemps je souffris de débilité générale et épuisement général. Ayant entendu parler du Céleri Composé de Paine, je résolus de l'essayer et je suis heureuse de dire qu'il m'a fait plus de bien que je ne saurais l'exprimer. Pendant dix ans je me soignai sans succès, mais après avoir pris le Céleri Composé de Paine, je suis revenue à la santé parfaite, je puis bien manger, la digestion est bonne, et mon sommeil calme et réparateur. Je suis absolument une toute autre femme. Je recommande toujours le Céleri Composé de Paine à mes amis."

Essayez une Bouteille de
Céleri Composé de Paine
Aujourd'hui

Etat de l'Ohio, cité de Toledo,
Comté de Lucas.

Frank J. Cheney jure qu'il est le plus vieil associé de la maison F. J. Cheney & Co., faisant affaires dans la cité de Toledo, comté et Etat susdit, et que la dite maison paiera cent piastres pour chaque et tous les cas de catarrhe qui ne peuvent être guéris par l'usage du remède de Hall contre le catarrhe.

Frank J. Cheney.

Assermenté devant moi et signé en ma présence, ce 6ième jour de décembre, A. D. 1886.

A. W. Gleason,
[Sceau] Notaire public.

Le remède de Hall contre le catarrhe est ingurgité et agit directement sur le sang et les surfaces muqueuses du système. Demandez des témoignages, gratis.

F. J. Cheney & Co.,
Toledo, O.

Vendu chez tous les pharmaciens à 75 cts.

Les Pilules de Familles de Hall sont les meilleures.

La vie sur les chemins de fer est dure

L'EXPERIENCE D'UN INGENIEUR DE CHEMIN DE FER AVEC LES PILULES DE DODD POUR LES REINS.

Elles ont ramené sa force lorsqu'il ne pouvait même pas se reposer ni dormir.

Winnipeg, Man., 27 janvier.—(Spéciale.)—M. Ben Rafferty l'ingénieur bien connu sur le Pacifique Canadien, qui demeure au No. 175, rue Maple, est l'un des hommes de Winnipeg qui prend à témoin les Pilules de Dodd pour les Reins.

"De longues heures passées sur une locomotive et le bruit assourdissant du fer avait épuisé ma constitution," dit M. Rafferty. "Mes reins étaient malades. Je ressentais des maux terribles et les douleurs se succédaient comme si j'allais devenir de la chair à pâté. Après chaque voyage, je revenais fatigué et mourant. Mon seul désir était de me reposer et de dormir et c'étaient les deux choses que je ne pouvais obtenir. Finalement, je dus abandonner tout travail.

" Alors, je commençai à prendre les Pilules de Dodd pour les Reins et la première nuit après en avoir fait usage je dormis profondément. En trois jours, j'abandonnai la ceinture que j'avais dû porter depuis des années. Les Pilules de Dodd pour les Reins m'ont guéri."

AVIS AUX CITOYENS

Visiter les glissoires de la Kent House pendant ces beaux jours et alors que la glace est en bon état, c'est l'endroit le plus convenable pour s'égayer au divertissement des glissoires. Demandez à votre médecin si les exercices à l'air pur ne sont pas ce qu'il vous faut. Allez faire un tour aux glissoires de la Kent House.

La foule énorme qui a profité des bons marchés que nous offrons depuis l'ouverture de notre grande vente, n'a pas épuisé la source des bargains. Des occasions extraordinaires dans chaque département sont offertes tous les jours. Hâtez-vous d'en profiter. Deux timbres pour un durant cette vente.

MYRAND & POULIOT.
25 janv—n o.

RECORD BATTU

Notre grande vente de lingerie pour dames, surpasse celle des années passées d'au-delà de 50% ; nous continuerons encore pour huit jours.

FAGUY, LEPINAY & Frère.

NOUS DONNONS DES REÇUS AU COMPTANT

LA PLUS GRANDE VENTE DE JANVIER
A BON MARCHE

NOUS DONNONS DES REÇUS AU COMPTANT

Ce qui ne s'est encore jamais vu à Québec, a été décidé par plusieurs des principaux marchands qui font une baisse dans leurs prix et donnent des Reçus doubles au Comptant. Ce sera la meilleure manière de vider les tablettes dans tous les magasins cités ci-dessous.

Les amis et les collectionneurs des Reçus au Comptant sont invités à encourager cette grande vente.—Articles à des prix inouïs, dans tous les départements.

C'est une véritable vente à grands sacrifices dans toute l'acception du mot.

Nous ne mentionnons pas les prix mais nous inviterons le public à visiter ces magasins, à y examiner les marchandises et à comparer les prix avec les autres et il sera satisfait et com prendra que les marchands qui donnent des Reçus au Comptant vendent à aussi bon marché si non plus que les autres marchands. La chose est facile à constater Vous payez au comptant pour ce que vous achetez et ils ne font aucune dépense pour collecter leur argent parce que les Reçus au Comptant sont leur système de perception et avec leur argent ils peuvent acheter à meilleur marché que ceux qui achètent à longs termes et qui perdent l'escompte.

Ainsi, n'oubliez pas que l'on vous donnera des Reçus doubles au Comptant chez tous les marchands ci-dessous désignés, si vous les demandez seulement.

NOUVEAUTES
FAGUY & LEPINAY, FRERE 262-264, RUE ST-JEAN
I. A. FORTIN, COIN DES RUES DU PONT ET ST-JOSEPH.
ED. BELANGER, & CIE, 24, RUE NOTRE-DAME.
SIMONS & MINGUY 50 RUE DE LA FABRIQUE.
I. A. FORTIN, 746, RUE ST-VALIER.
ED. BELANGER & CIE, 86, COTE LAMONTAGNE.
LES QUATRES SAISONS, 205, RUE ST-JOSEPH.
E. ROY, FILS, 45, RUE ST-JOSEPH

ED. BELANGER & CIE, COIN ST-PAUL ET ST-NICOLAS.

MARCHANDISES DE FANTAISIF
ET. DUSSAULT, 252, RUE ST-JEAN.
J. DYNES, 49, RUE ST-JEAN

CHAUSSURES
J. GILBERT & CIE, 294, RUE ST-JEAN.
JOS. CAMPBELL, 230, RUE ST-JEAN.
A. DION, RUE ST-VALIER, ST-MALO.

TAILLEUR ET COSTUMES DE DAMES
GEO. BRETON, 198, RUE ST-JEAN.

VAISSELLE, THE, CAFE ET TAPISSERIE
JOS. RONDEAU, 417, RUE ST-JEAN.
J. P. LATULIPPE, 69, RUE DE LA COURONNE.

QUINCAILLERIE, PLOMBERIE, ET APPAREILS ELECTRIQUES
BROUSSEAU & FRERE, 318½ RUE ST-PAUL.

AVIS.----Tous les livrets seront étampés depuis le 7 janvier jusqu'au 15.

THE TRADER'S ADVERTISING CO.
154—RUE ST-JEAN—154.

ORRINE

Témoignage manifeste donné publiquement par le surintendant de la grande Mission du Peuple qui dit qu'elle

GUERIT L'INTEMPERANCE

MISSION DU PEUPLE

Washington, D. C. Février 29, 1904.

The Orrine Co., Inc., Washington, D. C.

Messieurs—Il m'est infiniment agréable de vous rendre le témoignage que j'ai trouvé le remède Orrine, un excellent spécifique contre l'ivrognerie. Un patient qui depuis nombre d'années prenait régulièrement une chopine de whisky par jour, a été complètement guéri en moins de dix jours, de l'heure qu'il a pris la première dose d'Orrine et il est devenu parfaitement sobre. Je serai enchanté de corroborer cette assertion à toute personne que vous voudrez bien me désigner. Je ne saurais trop vous remercier pour tout le bien que vous avez fait et que vous faites encore avec l'Orrine, qui j'en suis convaincu est un remède radical contre la terrible maladie de l'ivrognerie. Vous souhaitant tout le succès que vous méritez, je demeure votre dévoué,

W. C. McMICHAEL, Surintendant de la Mission du Peuple.

Pas de traitement dans un sanatorium! Pas de publicité!

$1.00 par boîte Pour soigner hors la connaissance du malade, achetez "Orrine" No 1 — Pour soigner avec le consentement du malade, achetez "Orrine" No 2

—— Guérison garantie ou argent remis ——

VENDUE ET RECOMMANDEE PAR

W. BRUNET, 139-141 rue St-Joseph, St-Roch

Robes en Fourrure
POUR VOITURES d'HIVER

Nous avons le plus grand assortiment du pays en fait de

ROBES DE BUFFLE
ROBES DE CHEVRE NOIRE OU GRISE

Aussi tous les genres de couvertures pour chevaux

Notre nouveau catalogue pour harnais est sous presse et il sera prêt dans quelques jours.

H. Lamontagne & Cie limitée
1902 RUE NOTRE DAME
BATISSE-BALMORAL
MONTREL.

MOTEUR A PETROLE "LAIR"

Pour toute espece d'industrie

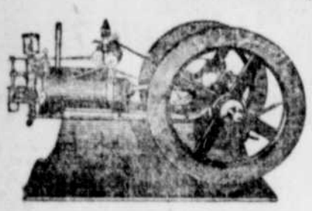

Emploie l'huile de charbon ordinaire qui coûte 50 pour cen meilleur marché que la gazoline et ne présente aucun danger ni de feu, ni d'explosion Beaucoup employé pour l'ouvrage de la ferme. Stationnaire portatif et marin.

DEMANDEZ notre CATALOGUE

PAUL LAIR, 1240-1242, rue Notre-Dame, Montréal

— OU A —

H. R. de SAINT-VICTOR, 234 rue LATOURELLE QUEBEC.

PLUS D'IVROGNES

L'ALCOOLICIDE les transforme en hommes sobres

Monsieur.—Vous me demandez si j'aurais objection à faire connaître les effets merveilleux opérés en moi par votre traitement à l'ALCOOLICIDE. Je suis vraiment trop heureux de me rendre à votre désir et de vous exprimer publiquement ma reconnaissance, espérant aussi que mon exemple sera suivi par d'autres malheureux dont la passion alcolique fait le malheur d'une épouse, des enfants et des vieux parents. Comme vous le savez, je travaille à la manufacture où je gagne un bon salaire que durant bien des années, j'ai dépensé pour satisfaire ma misérable passion. Depuis environ dix mois que j'ai suivi votre traitement, mon goût pour les liqueurs fortes et autres, a disparu comme par enchantement et je goûte enfin le bonheur au sein de ma famille qui ne manque pas du nécessaire, comme cela arrivait si souvent. Je vous autorise à faire connaître mon nom à tous ceux qui s'en informeront auprès de vous.

Votre tout dévoué, XAVIER B.....
St-Sauveur, Québec.

Pour tous renseignements, s'adresser J. B. Morin, pharmacien 318½ rue St-Joseph

VENTE A RÉDUCTION

SUCRE GRANULÉ	5½c. la livre
POUDRE A PATE	7 " "
CORN STARCH en paquet 1 lbs	5 " "
RAISIN BLEU	8 " "
PECHES en conserve bte de 3 lbs	15 cts
FLEUR en paquet 3 lbs	10 cts
SCOTCH gros flacon	74 cts
GIN gros flacon	74 cts
GIN petit flacon	35 cts
BRANDY grande bouteille	50 cts
VIEUX RYE grande bouteille	39 cts

Toutes ces marchandises sont de première qualité.

UNE VISITE EST SOLLICITEE

L. N. BERGERON

70, rue de la Couronne

Téléph. 2184 Québec

CHRONIQUE du THEATRE

DU VAUDEVILLE ANGLAIS

LA TROUPE CAZENEUVE

Les amateurs seront heureux d'apprendre que l'administration de l'Auditorium a réussi à avoir la grande actrice anglaise Mlle Jessie Millward, pour un engagement de deux soirs et une matinée lundi et mardi prochain, (matinée mardi spécialement pour les dames.) Mlle Jessie Millward est une célébrité et apparaîtra avec avantage dans le drame en un acte de Hartley, et intitulé "A Queen's messenger," avec une forte compagnie de vaudeville. Le tout est sous la direction de M. Robert Grau, qui fait des efforts constants pour amener en Amérique les meilleures troupes théâtrales. Si l'engagement de Mlle Millward est fructueux, l'Auditorium aura la visite prochaine d'une compagnie puissante à la tête de laquelle se trouve la grande artiste Mlle May Yohs.

THEATRE CAZENEUVE

L'on ne saurait trop féliciter la direction de la troupe française de l'Auditorium, d'avoir mis à l'affiche pour mercredi, le 1er février, la désopilante comédie intitulée "La Cagnotte." Cette comédie, due à la plume féconde de Labiche, est une des meilleures des cinquante-six qu'il a faites. Le voyage de M. Perrichon, la Grammaire, les trente millions de Gladiateurs, sont des comédies irréprochables, mais la "Cagnotte," comme le Chapeau de paille d'Italie, le Misanthrope et l'Auvergnat, sans oublier les "Deux Merles Blancs," sont des pièces qui dénotent une grande connaissance du sens théâtral et dans un genre tout à fait différent. L'intrigue de "La Cagnotte" est des plus simples et des plus animées. Le rentier Champbourcy réunit chez lui en sa qualité de capitaine de pompiers, tout ce que la Ferté-sous-Jouarre compte de personnages marquants. Le percepteur, le pharmacien, le notaire, etc. A chaque réunion on y fait en famille une partie de "bouillotte," et à chaque brelan ou carré, les perdants doivent mettre un sou dans la cagnotte, sorte de tire-lire en grès. Trois cagnottes sont déjà pleines et après une savante délibération on décide que le capital qu'elles renferment servira à faire un voyage à Paris.

Vous voyez d'ici le tableau : des compagnards en ballade dans la capitale. Ils sont exposés à toutes sortes de déboires. Ils ne se quittent pas d'une semelle, ils trébuchent à tous les passants, la pointe de leur parapluie en avant. Ils se font voler dans un restaurant, refusent de payer la "douloureuse." Ils sont arrêtés et conduits devant le commissaire de dépôt. Ils réussissent à s'évader. Les voilà donc dans Paris sans argent. La Providence en la personne d'un ami les tire d'embarras, et ils repartent pour la Ferté-sous-Jouarre, jurant, comme le corbeau de la fable, mais un peu tard, qu'on ne les y prendrait plus. Ne pas assister à une telle comédie, c'est avouer qu'on n'aime pas à rire dans la bonne ville de Champlain.

Cette pièce servira de début à Mme Nozières, dernièrement du théâtre National et Nouveautés, de Montréal.

Votre Argent est Remboursé avec le Sunlight Savon

Le Sunlight Savon est garanti être absolument pur, sans alliage et exempt d'adultération . . . tous les marchands sont autorisés à retourner le prix d'achat à quiconque a lieu de s'en plaindre.

Vous ne perdez donc rien en essayant le

Sunlight Savon

Et ainsi que des millions d'autres femmes, vous serez forcées d'admettre que la méthode Sunlight est la seule manière de laver votre linge.

Une récompense de $5000.00 sera payée à quiconque prouvera que le Sunlight Savon est falsifié en aucune manière ou qu'il contient des ingrédients injurieux.

Vous n'avez qu'à frotter le Sunlight Savon sur votre linge et laisser tremper ce dernier dans de l'eau tiède, ensuite rincez dans une eau fraîche. Il est également bon dans l'eau dure ou douce.

LEVER BROTHERS LIMITED, TORONTO 1005 F

Les Fillettes Sunlight ne réduisent pas leur linge en lambeaux en le frottant et en le faisant bouillir . . . Elles lavent suivant la méthode Sunlight.

MAISON DE M. LS. BOIVIN

68-70, RUE LATOURELLE

CONSTRUITE EN PIERRE ARTIFICIELLE DE M. IGN. BILODEAU

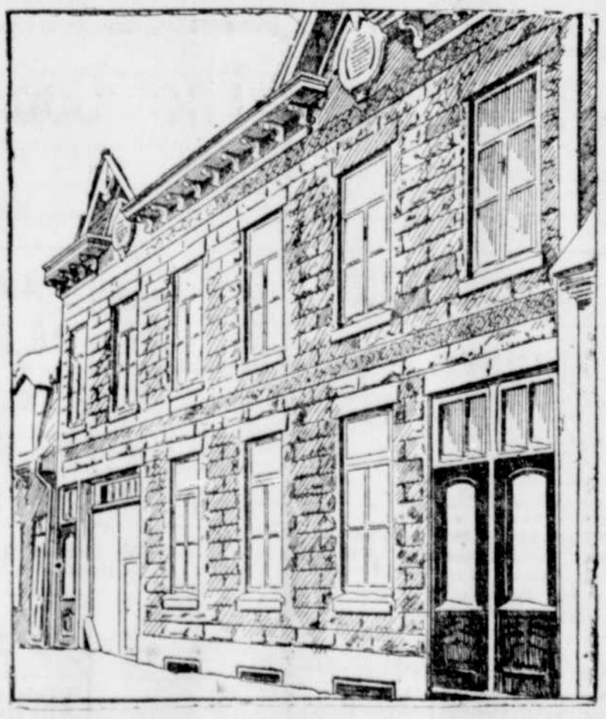

Dans tous les pays d'Europe on fait maintenant les constructions en pierre artificielle (blocs creux de béton) et l'on s'en trouve bien.

Aux Etats-Unis, les constructions de ce genre s'élèvent par centaines dans les centres commerciaux et autres et on y voit aussi bon nombre d'églises ; le même genre de constructions est aussi en grande vogue à Winnipeg et dans la province d'Ontario.

Il a été constaté parfaitement que les édifices construits d'après ce nouveau modèle, sont plus chauds durant la saison d'hiver et plus frais durant les chaleurs de l'été.

Les personnes qui ont des édifices à faire construire devraient profiter des avantages offerts par ce nouveau matériel de construction qui unit en même temps l'élégance et la salubrité à la solidité, indispensable dans toute construction.

Les constructions avec les blocs creux du béton sont de beaucoup à meilleur marché que celles faites en pierre de taille.

ECRIVEZ POUR CIRCULAIRES ET PRIX, A

IGN. BILODEAU,

TAILLEUR DE PIERRE

Coin des rues St-Paul et Desfossés - Phone 1143

Les Pilules Rouges sont nécessaires aux Jeunes Filles Anémiques

Elles Guérissent les Pâles Couleurs, les Epuisements, les Irrégularités.

Si vous voyez une jeune fille pâle et languissante, si elle souffre de maux de tête, de faiblesse générale, si elle est sans appétit, si le moindre effort, la moindre marche l'essoufflent, c'est que son sang est pauvre.

La croissance, la formation d'une jeune fille font de gros emprunts à son sang, et si son sang n'est pas capable de répondre à ces demandes, ses forces et sa vitalité seront rapidement épuisées.

Sans un sang riche et pur, la jeune fille ne peut traverser sans danger cette période de sa formation. l'épuisement finit souvent par la consomption, si le sang n'est pas purifié, enrichi par les Pilules Rouges qui donnent du sang et guérissent l'anémie sous toutes ses formes.

Ce sont les Pilules Rouges qui ont guéri Melle Stéphanie Demers, qui demeure à Verner, Ont., qui nous écrit ce qui suit :

"Depuis un an, dit elle, ma santé déclinait. J'étais devenue pâle, maigre, j'avais les yeux cernés, je ne pouvais pas manger ni dormir. Souvent je toussais presque toute la nuit, je ne pouvais fermer les yeux et alors le lendemain matin mes jambes ne pouvaient pas me porter. J'étais devenue inutile à la maison, car je n'avais pas la force de faire d'ouvrage. Ma tête et mon dos étaient douloureux, j'étais nerveuse et souffrais de l'estomac.

Tous les jours je me sentais plus mal, tous les jours mes forces diminuaient et ma respiration devenait plus courte. Je pris pendant ce temps beaucoup de médicaments, mais sans obtenir d'amélioration. Enfin, je pris les Pilules Rouges et dès la trosième boîte j'éprouvai une grande amélioration. particulièrement pour l'appétit et le retour des forces. Je continuai le traitement et je me suis chaque jour mieux portée. Enfin au bout d'un mois j'étais de nouveau en parfaite santé ."—MLLE STEPHANIE DEMERS, Verner, Ont.

Les femmes jeunes ou âgées sont souvent sujettes aux faiblesses. Beaucoup sont épuisées par les troubles mensuels. Il leur faut un régénérateur du sang, un tonique des nerfs, pour maintenir leur organisme en état de force. Elles n'en trouveront jamais de plus efficace que les Pilules Rouges qui sont souveraines contre la chlorose, la neurasthénie, la faiblesse générale, les faiblesses d'estomac, les migraines, les nevralgies et les irrégularités. On peut se procurer les Pilules Rouges chez tous les marchands de remèdes. Nous les envoyons aussi dans toutes les parties du Canada et des Etats-Unis, sur reception du prix, 50c la boîte ou $2 50 pour six boîtes. Adressez toutes vos lettres : CIE CHIMIQUE FRANCO-AMERICAINE, 274 rue Saint-Denis, Montréal.

Mlle STEPHANIE DEMERS

NOCES D'ARGENT

Dimanche soir, les nombreux parents de M. et Mme Cyrille Falardeau, leur présentaient de jolis cadeaux accompagnés d'une adresse qui a été lue par leur fils Adrien, à l'occasion de leur 25e anniversaire de mariage. M. Cyr Falardeau a répondu à cette adresse en quelques mots avec beaucoup d'émotion en invitant ses parents à passer la soirée ensemble.

Nous avons remarqué 70 convives.

Le chant, la musique, la déclamation, les discours furent les amusements de la soirée. Les vins, les liqueurs les plus fins furent servis pendant toute la soirée, aussi qu'un des plus délicats souper qui avait été préparé par M. Caret, confiseur.

La santé des héros fut préposée par M. Art. DeVarennes, en termes délicats et choisis, à laquelle M. Od. Falardeau a fait une réponse des mieux appropriées.

Ce ne fut que tard lundi matin, que l'on se sépara en espérant se rencontrer de nouveau dans 25 ans.

Cette fête fut une des plus agréables.

UN NEVEU.

Hôpital Général de Québec

La communauté de l'Hôpital Général de Québec remercie sincèrement tous ceux qui ont bien voulu mêler leur action de grâces aux siennes pour remercier Dieu de tant de bienfaits accordés aux jubilaires du 25 janvier dernier.

Elle est heureuse d'exprimer sa particulière reconnaissance à ceux dont les libéralités ont fait dire encore une fois, que le plus riche pour l'aumône est celui qui croit... est celui qui aime... Il n'y a que la générosité chrétienne qui sache donner avec allégresse de coeur, donner sans autre prétention que de plaire à Dieu et de thésauriser pour le ciel. Tel est le secret divin de la charité de Jésus-Christ.

Le 2 février prochain à 7 h. 30, sera chantée dans l'église du monastère, une grand'messe d'action de grâces pour les amis et bienfaiteurs de la maison.

LA FEMME D'UNE SANTE CHANCELANTE

est toujours dans une agonie terrible. Elle souffre continuellement de toutes sortes de malaises avec la perte du sommeil, ayant bien peu d'appétit et les nerfs toujours fatigués. Son seul désir est d'acquérir plus de force et une meilleure santé. C'est exactement ce qui arrive quand on fait usage de Ferrozone, le plus grand tonique pour les femmes malades qui puisse exister. Ferrozone rend le sang pur et coloré, les lèvres deviennent vermeilles et les yeux brillants. Ferrozone renforce le corps, développe une nouvelle force et rend la vie agréable. Ferrozone est une espèce de tonique qui reconstruit les nerfs et donne la santé aux malades. Que toutes les femmes emploient Ferrozone. Prix, 50 cts.

75 o|o de reduction

La vente du fonds de banqueroute de la maison A. Bédard, à l'ancienne Kermesse, est extraordinaire par ses réductions.

Quantité de marchandises se vendent réellement au quart même de leur valeur, entre autres, d'élégants pardessus pour hommes, d'élégants manteaux pour dames, des pelleteries, des étoffes à robes, des tweeds, etc., etc., etc.

I. A. FORTIN.

23—6fs

CONSOMMATION GRATUITE

Il est facile de garder votre pipe allumée lorsqu'elle est remplie de tabac coupé à fumer "Encore". Doux et savoureux ; gros paquet, 5c.

En garde ! En garde !

La plus grande vente qui ne s'est jamais vue à Québec, commencera demain. Malgré l'énorme réduction faite sur les cache-corsets, chemises, jaquettes, jupons, nous donnerons quand même 2 timbres pour 1.

Faguy, Lépinay & Frère.

NOUVEAU BUREAU

M. Lucien Pacaud, avocat et l'un des directeurs de la Compagnie de Publication "Le Soleil," a ouvert son bureau au No 97, rue St-Pierre. 5j—no

Notre poêle à deux ponts
"Le Laurier"

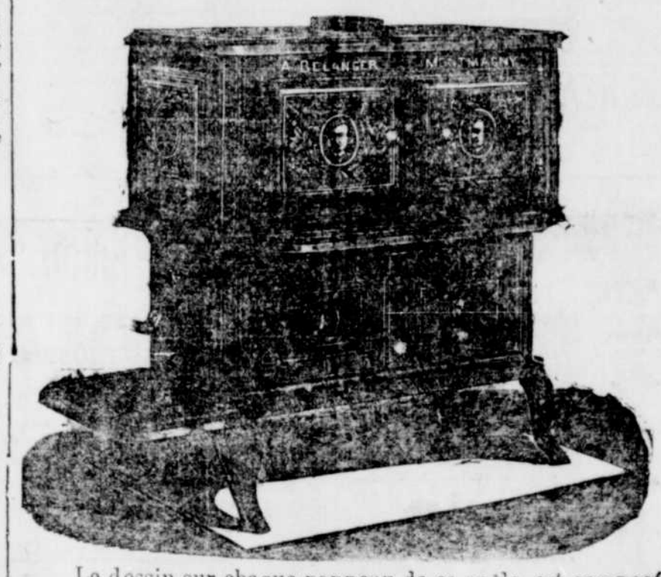

Le dessin sur chaque panneau de ce poêle est composé d'un médaillon sur lequel est représentée la figure de l'Hon. W. Laurier entourée de feuilles et branches de laurier ; c'est très approprié.

C'est un poêle pesant et très durable et le fini est ce que nous faisons de mieux : il a des trépieds en deux morceaux ainsi qu'un rond par anneaux dans le fourneau. Nous pouvons fournir ce poêle avec les panneaux tout nickelés et les figures bronzées si vous le désirez.

Si notre poêle "Le LAURIER" n'est pas en vente dans votre paroisse, écrivez nous directement et nous vous dirons comment vous en procurer un au prix du gros.

A. Belanger
MONTMAGNY, QUE

G. H. LEPAGE, NO. 127 RUE DU PONT, AGENT POUR LA VILLE DE QUEBEC

C. A. PARADIS

Ci-devant de la maison POITRAS & PARADIS

81, RUE DALHOUSIE, QUEBEC.

JE désire attirer l'attention de Messieurs les Marchands qui voudront bien me confier leurs commandes, sur le fait que je suis plus que jamais en position de leur donner plaine et entière satisfaction. J'ai toujours en magasin un assortiment complet de

Farine Forte à Levain,
Seconde Forte,
Fleur à Pâtisseries, en poches, demi quarts et quarts

GRAINS—Grue, Moulée, de toutes sortes ; Blé-d'Inde Américain, cassé et moulu ; Orge, Pois extra, Avoine d'Ontario et du Manitoba, Sarrasin, Agrains, Pain de Lin, Fèves blanches de choix, Barley, Gruau roulé, etc.

LARD en QUARTS—Canadien et Américain, Saindoux pur et composé.

Grains et Graines de Semence—Mil Canadien et Américain. Trèfle Rouge, Alsike et Blanc, Lentilles, Blé blanc et rouge, Orge, Sarrasin, Avoine, etc., etc.

Toute commande reçue par la malle recevra une attention particulière

Prix spéciaux pour argent comptant et grands lots. Une visite est sollicitée.

COTATIONS FOURNIES SUR DEMANDE.

TELEPHONE 1163.

SALLE DE LA
GARDE CHAMPLAIN

Commencant, 26 Janvier
Jeudi, Vendredi, Samedi
Matinée, jeudi, samedi

LA TROUPE FRANCAISE
DANS
L'ETINCELLE
1ER ACTE DE FAUST
CHANTE EN COSTUMES
MAMAN SABOULEUX

PRIX : 15, 25, 35 CTS
MAT. 15, 25 CTS

Billets réservés chez L. E. Grondin, tabaconiste 233 rue St-Joseph.
Dir. Artistique M. R. Joubé.

EUCHRE

Cartes pour Euchre,
Cartes à jouer,
Cartes d'invitations et de faire part.
Carnets de Bal,
Crayons de Bal. Jetons,
Marqueurs pour le Bezigue,
Whist et Jeux de Dames
Dominos, Echecs,
Damiers, etc., etc.

Grand Assortiment de CARTES POSTALES noires et en couleurs.

Pruneau & Kirouac.

BUREAUX A LOUER

DANS LE BLOC MORIN

Avis à ceux qui désireraient avoir de bons bureaux à un prix modéré dans le poste d'affaire le plus central de Québec, avec service d'un élévateur, sur trente bureaux dans la bâtisse il en reste que douze à louer pour le 1er Mai.

Ces bureaux seront complètement finis pour le 1er avril 1905.

Dans le prix du loyer est compris le service de l'élévateur, les taxes, le nettoyage des bureaux.

S'adresser au

Dr ED. MORIN,
113 Cote Lamontagne.
24-26-28-31j 2-4fev

Avis

Est par le présent donné qu'une demande sera faite au Parlement du Canada à sa prochaine session pour un acte d'incorporation pour la "The Title Guarantee and Trust Company of Canada" pour les fins de faire des affaires comme "Title Guarantee and Trust Company" et pour l'achat, la vente et autres transactions concernant les hypothèques, débentures, actions et autres garanties et dans le but également de garantir le paiement et les titres.

Daté à Toronto, ce 7 décembre 1904.

W. J. CLARK,
Avocat des applicants.
dec12-17-23,30 jan6-13-19-26 fev1

BOIS A VENDRE

Avantage pour ceux qui ont besoin de bois de siage.

L. S. ROBERGE
LAMBTON, P. Q.

offre en vente deux millions de pieds de bois consistant en érable, merisier, hêtre et épinette scié sur commande et à des conditions des plus favorables.

L. S. ROBERGE.
7jan 1ms

UN DETAIL

Nous ne soignons pas seulement le devant de la chemise mais aussi les manches et le reste qui ne se voit pas, de la chemise.

Nous sommes encore à trouver une tache sur un plastron.

Nous lavons les chemises pour qu'elles fassent bien.

ESSAYEZ-NOUS
— LA —
Buanderie Imperiale
70, 72, 74 rue St-Valier
TELEPHONE 95

VIEUX VINS
Quand vous achetez nos
VIEUX VINS
Soyez certain que ces
VIEUX VINS
Sont réellement les plus
VIEUX VINS
Que l'argent peut acheter.
VINS SHERRY
75c., $1.00, $1.50 la bouteille.
VINS O'PORTO
75c., $1.00, $1.50 la bouteille.

FLZFAR TURCOTTE
Téléphone 2143.

GRATIS !

Si vous connaissez quelqu'un ayant besoin de Meubles, Prêlarts, Tapis et autres articles de ménage vendus payables à la semaine, au mois, ou au comptant, écrivez-nous et vous recevrez en échange de votre renseignement un CADEAU dont vous serez très satisfait. Adresser-vous par lettre à

QUEBEC INSTALMENT CO.,
Boite 50 Bureau de Poste, St-Roch, Québec.
21jan—9fs

CONTRAT DE LA MALLE

Des soumissions cachetées, adressées au Ministre des Postes seront reçues à Ottawa jusqu'à midi le vendredi, 24 février 1905, pour le transport des malles de Sa Majesté, sous les conditions d'un contrat pour un terme de quatre années, six fois par semaine, aller et revenir, entre Kinnear's Mills et Robertson Station, à commencer le 1er avril prochain.

Des avis imprimés contenant des renseignements plus détaillés au sujet des conditions du contrat projeté peuvent être vus aux bureaux de poste de Kinnear's Mills, Robertson Station, Maple Hill et Pontbriand, et au bureau de l'Inspecteur des Postes, à Québec, où l'on pourra se procurer des formules de soumission.

G. C. ANDERSON,
Surintendant.

MINISTÈRE DES POSTES,
Division du Service des Malles.
Ottawa, le 11 janvier 1905.
14jan

"HARRY'S BIJOU"
— ENCOIGNURE —
Du Pont et Desfossés

Le plus beau restaurant moderne dans la cité.

La maison a été entièrement remodelée. Spacieuses salles privées. Magnifique buvette; toujours les meilleurs liqueurs, vins et cigares, en mains.

HARRY SCULLION,
Phone 2350 Propriétaire
21jan no

AVIS

Toutes les personnes ayant des réclamations contre la succession de feu Jean Bastiste Beaulieu, en son vivant de Québec, Maître-Charretier, sont requises de produire leurs comptes dûment attestés, et les personnes qui doivent à la succession sont priées de régler sans délai au bureau des soussignés.

Québec, 16 janvier 1905.

LABREQUE, BÉLANGER & LABREQUE,
Notaires,
18, rue Buade, Haute-Ville,
16j 2s Québec, P. Q

AVIS

Succession de feu Grégoire Couture, en son vivant de la paroisse de Beauport, cultivateur.

Toutes les personnes endettées envers cette succession sont priées de payer, et les créanciers de produire entre les mains des soussignés sous quinze jours leurs réclamations dûment attestées.

M. COUTURE,
ELZ. DROUIN,
Exécuteurs testamentaires.
47, rue St-Anselme,
Jacques-Cartier,
Québec.
14j 2sem

SAUVEZ LES MORCEAUX

Verres et Montures Repares

Les lunettes de ma grand'mère étaient assez bonnes pour l'ancien temps.

Le temps moderne requiert des lunettes modernes.

E. J. P. MASSICOTTE,
Gradué de l'Ecole de Boston
153 RUE ST-JOSEPH

SPORT

Gotch et Daoust triomphent

PARADES DES CLUBS DE RAQUETTEURS

FAITS DIVERS

LA LUTTE
(Spéciale au "Soleil")

Montréal, 28.—Le fameux Frank Gotch a vaincu Emile Maupas, hier soir, par deux épreuves gagnées consécutivement. La première a duré une heure, et la seconde, douze minutes.

Dans une rencontre préliminaire, Elzéar Daoust a défait Adélard Lamothe deux fois, dans dix-huit minutes.

Ces deux luttes à bras le corps ont eu lieu hier soir, en présence d'une foule considérable d'amateurs, au parc Sohmer.

LA CROSSE

L'assemblée générale annuelle du club de crosse National aura lieu le 8 février prochain, à l'Hôtel-de-Ville.

Dimanche prochain, les directeurs auront leur dernière assemblée, avant les prochaines élections.

LE TURF

On a calculé qu'une somme de $1,500,000 a été gagnée, l'an dernier, aux courses de chevaux, dans les Etats-Unis. Le statisticien qui a trouvé ce chiffre a probablement été impuissant à découvrir la somme perdue dans les mêmes occasions.—("Daily Telegraph", Québec.)

LA RAQUETTE

Hier soir, les membres du Club de l'Association athlétique des Zouaves ont fait leur deuxième parade dans les rues de cette ville.

Le public a vu défiler ces raquetteurs alertes et pleins d'entrain, accompagnés de leur corps de clairons et de tambours.

Le Club des Zouaves est allé saluer plusieurs de ses officiers honoraires qu'il n'avait pu visiter lors de la première sortie. On a sérénadé MM. G. A. Vandry, Roger Larue, lieut.-col. Oscar Pelletier, D.O.C., le club du Château Frontenac, J. B. Laliberté, Dr Dorion, J. A. Lane, l'Union Commerciale, la Garde Champlain, U. Michaud, Dr Jobin, M.P.P., et président de la société St-Jean-Baptiste; J. E. Dion, échevin N. Drouin, club Frontenac, et C. J. Lockwell, le dévoué capitaine du Club des Zouaves. On n'a pas fait de visite aux honorables S. N. Parent et L. P. Pelletier, à cause du deuil tout récent de ces deux monsieurs.

Pour faire exception à la coutume suivie par la nouvelle organisation, les raquetteurs entrèrent à la résidence de M. U. Michaud, barbier, et père de l'un des zouaves. Une courte visite fut aussi faite à la demeure de M. J. E. Dion, le secrétaire-trésorier.

Des fusées et des chandelles romaines lancées par le Club, à divers endroits, produisirent un bel effet.

Lors de la première sortie, le Club avait salué en passant M. le chevalier Rouleau, les hons. P. A. Choquette, A. Robitaille et A. Turgeon, Edouard B. Garneau, MM. Victor Châteauvert, J. L. Dussault, C. A. Guilbault, Dr Bédard, Hector Amyot, Cyr Faguy, G. E. Amyot, Jos. Mercier, Ls Bilodeau et L. Lefebvre. Pour terminer la marche, les membres s'étaient rendus au café de l'Auditorium, sur l'aimable invitation de M. Cloutier, qui servit un café chaud, et fort apprécié. On alla ensuite chez M. C. J. Lockwell, qui reçut ses confrères d'armes avec sa courtoisie habituelle.

Hier soir, c'est dans la salle d'amusements des Zouaves qu'on but le café chaud, immédiatement après cette deuxième sortie.

Le nouveau club a été applaudi où il est passé, notamment au Château Frontenac, à la Garde Champlain et à l'Union Commerciale.

Les raquetteurs furent chaudement félicités par leur capitaine M. C. J. Lockwell, qui se donne beaucoup de trouble pour faire avancer l'Association athlétique des Zouaves.

* * *

Environ vingt-cinq membres du club Huron se sont amusés à qui mieux mieux, hier soir, dans une partie de glissade au Saut Montmorency. On veilla ensuite dans les salons du Kent House et chez M. Bureau.

La réunion fut charmante et la réception cordiale aux deux endroits.

Le retour à la ville fut effectué vers minuit.

HOCKEY

On annonce que le club Trois-Rivières jouera contre le St-George, au patinoir Québec, ce soir, à 8 h. 15. Espérons que le champion aura trouvé un arbitre de son goût.

* * *

Les journalistes de Montréal se préparent à une joute de hockey avec ceux d'Ottawa, qui aura lieu tout prochainement dans la capitale, un samedi soir. La première pratique des journalistes de Montréal aura lieu entre 4 et 5 heures, mardi prochain, au patinoir Minto.

* * *

Montréal, 28 janv.—Le Cornwall a triomphé du Montagnard, dans une partie de la ligue Fédérale, hier soir, au Stadium. Le jeu fut rapide et excitant. Score, 3 à 2.

* * *

L'un de nos confrères de Montréal dit avec beaucoup de justesse : ..." Les Westmount méritent d'être encouragés; ce sont des jeunes qui ont bien compris que le triomphe ne s'attache pas aux destinées d'un club dès sa première année d'existence. Cette ténacité qui devrait servir d'encouragement aux Candiens-français ne saurait être trop louée par les journaux qui visent avant tout à la direction sage et raisonnée des choses athlétiques."

NOTES DIVERSES

Une fanfare jouera au Q. A. A. A., demain après midi, de 3 à 5 heures. Le gérant M. Fleming a l'intention d'organiser des courses entre patineurs.

—Sydney, N. E., 27.—Les Victoria, de North Sydney, ont défait, hier soir, le club Dawson, par 5 à 0.

—Prescott, Ont., 27.—L'équipe locale senior a défait l'Iroquois par 21 à 2, dans une joute de l'O. H. A.

—Sydney, N. E., 28.—Six cents personnes ont vu le National vaincre l'équipe de Dawson, par 7 à 2, hier soir.

—Echos de la récente joute entre le National et le Westmount : recettes, $44.60 ; dépenses, $65.00.

—Le club Victor a vaincu le Viger, par 8 à 4, au patinoir St-Roch. Equipe :—VICTOR—J. Mathieu, Art. Déry, F. Power, R. Côté, A. Boisseau, M. Côté, J. Racine. VIGER—Fontaine, Roy, E. Boucher, E. Jinchereau, F. Roberge, ——, H. Jinchereau. L'arbitre a été M. Er. Martineau. Le Victor fut bien supérieur au Viger.

—Tom Melville, autrefois des Pointe St-Charles, et qui jouait pour les Pittsburg depuis l'an dernier, vient de recevoir son congé. Encore un pauvre professionnel qui aurait fait mieux de s'attacher à son emploi aux usines du Grand Tronc.

—Il est rumeur que le club Brockville n'ira pas rencontrer les Ottawa, chez eux.

—Bien des amateurs sont d'opinion que l'Ottawa aurait pu gagner, à Brockville, lundi dernier, mais qu'il s'est laissé vaincre pour intéresser davantage le public à la ligue Fédérale.

—G. Bellefeuille, patineur champion amateur de la province du Manitoba, doit représenter Winnipeg, aux courses du 4 février, à Montréal.

—L'équipe du High School a défait le St-Patrick II, par 17 à 0. Arbitre : A. Duchesnay.

—Les Wanderers II ont battu le Strathcona ; score 1 à 0.

—Le club de curling Québec a été vaincu par l'Ottawa, dans une joute pour le prix du Gouverneur général, à Montréal. Le Québec a ensuite triomphé du Pembroke, par 34 à 23.

—Une assemblée de délégués des clubs intermédiaires de la C. A. H. L. est convoquée pour ce soir à Montréal.

—M. L. O. Maillé a gagné la troisième partie du concours de Dames avec M. Morency.

Toutes communications concernant le jeu de dames doivent être adressées à M. Jos. Leblond, rue St-Louis, Lévis.

UNE BONNE MEMOIRE

Pillsbury qui joue les échecs et les dames doit avoir une mémoire prodigieuse.

Un fait de mémoire des plus extraordinaires et encore inconnu jusqu'ici, est celui de Henry Nelson Pillsbury, le fameux joueur d'échecs et de dames lorsqu'il joua 20 parties d'échecs sans voir aucun damier.

Retenir dans sa mémoire la position différente et exacte de 640 petits morceaux de bois changeant constamment de position, n'est pas quelque chose d'extraordinaire et d'incompréhensible ? Et dire que sur ces 20 parties jouées sans voir l'échiquier, il en a gagné 14, annulé 5 et perdu 1, puis se rappelait les détails de chaque partie à tel point que la joute une fois finie, il put corriger certaines erreurs qu'il avait faites en jouant.

M. Pillsbury a bien par là donné au monde le spectacle de la mémoire la plus prodigieuse et la plus cultivée qui puisse exister. Cependant il n'y a rien d'anormal en ceci, car M. Pillsbury ne possède pas seulement cette faculté de la mémoire, mais possède aussi toutes les autres facultés intellectuelles et grandement développées.

Ce qui est très probable, c'est que M. Pillsbury a découvert une méthode à lui de jouer sans voir, lui rendant ainsi cette tâche,—impossible aux autres,—relativement facile pour lui.

* * *

Voici la liste complète des prix et les noms des heureux vainqueurs du concours de problèmes de "La Presse".

Comme on le voit, les prix sont jolis et nombreux ; nous félicitons donc notre confrère M. St-Maurice, pour l'organisation de ce si joli concours.

1er prix—M. A. Payette, Montréal. $7.00
2me prix—M. N. Brochu, Lévis. 5.00
3me prix—M. Z. Chamberland, New-Bedford. 4.00
4me prix—M. L Lafleur, Fitchburg. 3.00
5me prix—M. A. Morin, Ottawa. 2.00
6me prix—M.A.Payette, Montréal. 1.00
7me prix—M. W. Beauregard, Southbridge. 1.00
8me prix—M. P. A. Lamarre, Montréal. 1.00
9me prix—M. J. Leblond, Lévis. 1.00

Nos compliments à tous ces lauréats.

Problème du jeu franc
No 98
Composé par H. McKean, Salt Lake.
Noirs 4 pièces
Pions, 2, 10, 28 ; dames, 27.

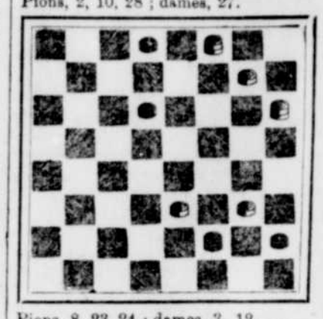

Pions, 8, 23, 24 ; dames, 3, 12.
Blancs 5 pièces
Les blancs jouent et gagnent

PROBLEME FRANCAIS
No. 47
Composé par Art. Payette, Montréal.
Noirs 6 pièces.

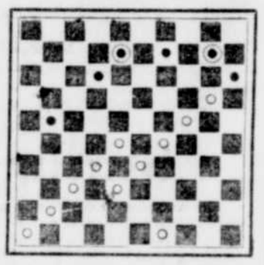

Blancs 11 pièces
Les blancs jouent et gagnent

PROBLEME DU JEU FRANC
No 99
Composé par Valère Plante, Lévis.
Noirs 8 pièces
Pions, 1, 4, 5, 12, 13, 18, 20 ; dame, 10.

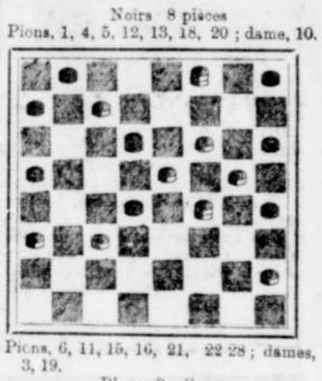

Pions, 6, 11, 15, 16, 21, 22 28 ; dames, 3, 19.
Blancs 9 pièces
Les blancs jouent et gagnent.

Le Savon "Monkey Brand" enlève toutes les taches, la rouille, les saletés et les tenures—mais il ne lavera pas le linge.

VIN TONIQUE RED HEART
LA COUPE ENCHANTÉE DE LA VIE

CE
GRAND
VIN
TONIQUE

PEUT ETRE OBTENU DES MARCHANDS SUIVANTS:

H. GAGNON & CIE., Rue Lachevrotière
J. E. LIVERNOIS, Rue St-Jean.
H. BEAUTEY, Rue de la Fabrique
A. GRENIER, Rue St-Jean
J. A. MOISAN " "
ERNEST LAFRANCE, Rue St-Jean
JOS. HARDY, " "
J. E. DUBE, pharmacien " "
CHS. S. RIVERIN, Rue de la Couronne
ELZ. TURCOTTE, Rue des Fossés
ART. DROLET, Rue St-Valier
W. BRUNET & CIE., pharmacien, Rue St-Joseph
P. L. TURGEON, Marché Finlay
S. MARTEL, " Champlain
F. BOURET, Rue St-Paul
G. & C. HOSSACK, Rue Desjardins
EUDORE PATRY, Rue St-Jean.

PROBLEME CANADIEN
No 94
Composé par H. Boisclair, Montréal.
Noirs 15 pièces.

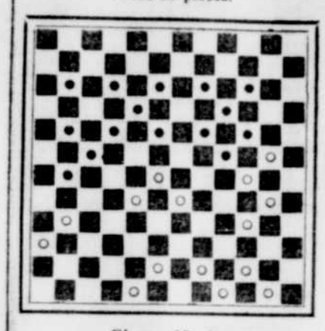

Blancs 15 pièces
Les blancs jouent et gagnent.

PROBLEME CANADIEN
No 95.
Composé par A. Raymond, Iberville.
Noirs 17 pièces.

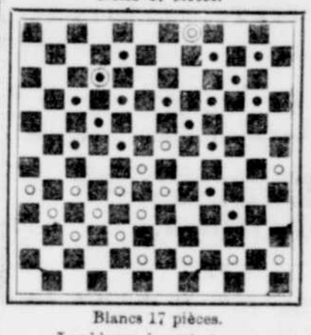

Blancs 17 pièces.
Les blancs jouent et gagnent.

Solution du problème de jeu franc No. 96 par E. Busières

Blancs	Noirs
8-à-3	28-à-19
10-à-14	9-à-18
3-à-7	2-à-9
11-à-8	4-à-11
7-à-5 gagnent.	

Solution du problème français No 45, par C. Ouimet.

Blancs	Noirs
39-à-33	30-à-11
44-à-39	35-à-33
43-à-39	32-à-34
47-à-41	36-à-38
49-à-43	38-à-49
21-à-16	49-à-21
16-à-7	1-à-12
26-à-10	4-à-15
25-à-3 gagnent.	

Solution du coup fait en jouant

Noirs	Blancs
19-à-16	12-à-19
15-à-10	6-à-15
13-à-6	2-à-9
27-à-24	20-à-27
32-à-7	3-à-10
18-à-4 gagnent.	

Solution du problème canadien No 90 par Art. Payette.

Blancs	Noirs
47-à-41	42-à-53
45-à-39	32-à-34
44-à-38	35-à-46
50-à-45	33-à-44
64-à-59	55-à-64
45-à-39	34-à-45
51-à-49	64-à-62
49-à-43	62-à-49
43-à-32	25-à-38
55-à-20 gagnent.	

Solution du problème Canadien No 91, par O. Ouimette.

Blancs	Noirs
68-à-62	17-à-30
39-à-34	28-à-26
41-à-35	30-à-28
52-à-46	63-à-39
37-à-32	26-à-50
62-à-52	22-à-62
69-à-8 gagnent.	

Solutions justes par MM. Nap. Brochu, A. Raymond, P. A. Lamarre, O. Ouimette, E. Dupéré, E. Bussières, D. L'Heureux, P. Taillon, J. A. Roy, M. Kiely.

UN PAQUET GRATIS

Je désirerais envoyer gratis à toute personne qui est bilieuse ou qui a quelque affection du foie ou de l'estomac, un paquet de mes pilules Paw-Paw. Je désire prouver qu'elles guérissent positivement, l'indigestion, les vents, le mal de tête, l'acidité de l'estomac, les nausées, la nervosité, l'insomnie, et qu'elles guérissent infailliblement la constipation. Pour faire cela, je suis prêt à donner des millions de paquets gratis. Je prends tout le risque. Vendues par les pharmaciens, à 25c la petite bouteille.

Pour paquets gratuits, adressez :

MUNYON, Philadelphie.

The Cooperative Home and Investment Co'y
(LEGALEMENT CONSTITUÉE)

Vous donne les moyens d'acquérir

UNE MAISON
UN MAGASIN
UNE FERME...

Ou de vous libérer d'une hypothèque avec votre revenu actuel

Dans n'importe quelle partie de la ville ou de la campagne. Après voir versé dans la caisse de la Compagnie une moyenne de $75 à $100, l'on vous avancera la somme de $1000 pour acheter un immeuble ou vous clarer d'une hypothèque et vous aurez 13 ans pour rembourser à la Compagnie à 1% d'intérêt.

TITRE PARFAIT EN CAS DE MORT.

Tableau des Taux—Classe A
MENSUEL (au mois).

Montant du contrat	Droit d'entrée	Paiement mensuel avant maturité	Paiement mensuel après maturité	Mois	Coût total de la propriété
$1000	$5.00	$2.30	$6.90	180	$1155

Tableau des Taux—Classe C
HEBDOMADAIRE (à la semaine).

Montant du contrat	Droit d'entrée Hebdomadaire	Paiement Hebdomadaire avant maturité	Paiement Hebdomadaire après maturité	Montant total payé pour propriété et administration
$1000	$5.00	$1.20	$2.40	$1,205

Jouissance de $1,000 pendant 13 ans pour $155 ni plus ni moins.

Gens de toute condition, demandez renseignements supplémentaires à nos bureaux.

Naturellement, les contrats de cette classe arriveront plus vite à maturité que ceux de la classe A, les versements hebdomadaires étant plus considérables.

Bureau Chef : 5, Carré Place D'Armes, Montréal.

S'adresser à G. CLERMONT, administrateur pour le Bas de la Province
Résidence : 186, Boulevard Langelier, Québec, ou à
A. LYONNAIS, 155, rue du Roi, Québec.

ON DEMANDE DES AGENTS.

PETITES ANNONCES

ON DEMANDE

AGENTS.—On demande des agents pour plumes fontaines en caoutchouc. Envoyez 10 cents en argent ou timbres pour échantillons. Hubter & Co., Fifth St., Cincinnati O.

AGENTS.—On demande des agents pour représenter un grand journal de Montréal, dans les comtés du district de Québec. Bon salaire et frais de voyage payés.—Inutile de faire application si on n'a pas d'expérience dans la sollicitation d'abonnements. S'adresser par lettre au "Gérant, Boite 2417, Montréal. 27 jan

ASSISTANT TRESORIER. — On demande un assistant trésorier pour le Théâtre de l'Auditorium. Devra parler les deux langues, être compétent en chiffres et produire les meilleures références. S'adresser par lettres seulement à J. E. Turton, gérant, Auditorium. 28jan 1fs

ASSOCIE.— Un manufacturier désirerait prendre associé, pouvant fournir capital. Pour un manufacturier, s'adresser par lettre à A. L. bureau du Soleil. 25 jan12s

BONNE D'ENFANTS.—On demande une bonne d'enfants au No. 19, rue St-Louis. j n o 18 jan

CUISINIERE.— On demande immédiatement une personne sachant faire la cuisine pour une famille de deux personnes. Inutile de se présenter sans références. S'adresser entre 3 et 5 heures du soir chez Madame Louis Burroughs, 66, ave. des Erables. n o 26 janv

COMMIS.— On demande deux commis ayant quelques années d'expérience et pouvant parler l'anglais et le français et étant bien recommandés. S'adresser chez Simons & Mingay, No. 20, rue de la Fabrique. 3fs 27jan

EMPLOI.—Un homme marié, sobre et honnête, très bien recommandé, sachant lire et écrire demande un emploi soit comme gardien, aide dans un magasin, ou commissionnaire, accepterait petit salaire, s'adresser au No. 60 rue Scott. n o 21 jan

EMPLOI DEMANDE.—Une personne munie des meilleures références désirerait de l'emploi pour faire le nettoyage des bureaux et s'occuper de leur entretien en général. S'adresser à Mlle Routhier, 180, rue Arago. j n o6jan

EMPRUNT.—On demande à emprunter une somme de $2,000. Comme garantie l'on donnera un premier hypothèque sur une propriété foncière, qui se trouve à la campagne et évaluée à $3,000. Les bâtisses sont évaluées à $800. S'adresser par lettre à Argent, bureau de Poste, St-Roch. 24 j 1s

FILLE.—On demande immédiatement une fille de chambres et une cuisinière. S'adresser à 67, rue St-Louis. j n o 16 jan

GARCONS.—On demande deux garçons pour répondre aux cloches, parlant français et anglais. S'adresser au Victoria Hotel. 3fs 26 jan

GARDIEN. — On demande un gardien pour l'Union Commerciale. Pour renseignements s'adresser aux salles 218 rue St-François, tous les soirs entre 8 et 10 heures. 28jan

HOMMES DEMANDES.—Homme de toute confiance dans chaque localité du Canada, pour annoncer nos marchandises, clouer nos affiches aux arbres et palissades, le long des routes et dans tous les endroits en vue; distribuer aussi nos petites annonces. Salaire $900 par an ou $75 par mois et $2.50 pour dépenses par jour, emploi permanent pour des hommes capables et de toute confiance. Pas d'expérience nécessaire. Empire Medecine Co., London, Ont. n o 19 jan

HOMMES. — On demande un jeune homme muni de bonnes recommandations, pour servir dans une épicerie, ainsi qu'un homme pour la livraison des effets. S'adresser à J. B. Coté, épicier, rue St-Jean. 3fs 26 jan

JEUNE HOMME.—On demande un jeune homme comme apprenti relieur. S'adresser à Ed. Marcotte, 82 rue St-Pierre. n o 24jan

JEUNE HOMME. — On demande pour le printemps un jeune homme sachant lire et écrire et pour se rendre utile pour l'épicerie, un de la campagne serait préféré. S'adresser à Jérome Pepin, 132 Massue, Québec. 28jan 1sem

LOGEMENTS.— On demande pour le 1er mai prochain, soit à la Haute-Ville ou au Faubourg St-Jean, deux logements pourvus de toutes les améliorations modernes, un de six appartements et l'autre de neuf appartements. S'adresser immédiatement à A. A. Almeras, 132 rue D'Aiguillon. 14jan no

LIVRES DEMANDES.—On demande à acheter les volumes suivants de la Revue Canadienne: Vols 16, 17, 23 à 38; Annuaire de l'Institut Canadien pour 1887. S'adresser par lettre, avec prix demandé à Raoul Renault, Québec. 28jan 3fs

PENSION.—On demande pour le 1er mai, deux ou trois appartements avec pension dans une famille privée pour un couple sans enfants. S'adresser par lettre à A. B., bureau du Soleil. 28jan 3fs

POSITION.—Un homme plusieurs années d'expérience, comme teneur de livres, désirerait une position pour tenir ou auditer des livres le soir. Peut donner les meilleures références. Conditions faciles. S'adresser à "L." boite 372, Québec. 21 jan

POSITION. — Une personne ayant cinq années d'expérience dans le commerce, demande une place comme commis et modiste, et fournira de très bonnes références. S'adresser à Mlle Jane Richard, St-Cyrille de l'Islet. n o 16 jan

SERVANTE.—On demande immédiatement une servante. S'adresser au No. 815, rue de la Reine. 1sem 21 jan

SERVANT. — On demande immédiatement une servante. Pas d'enfants. Pas de lavage. S'adresser chez Mme Oct. Lemieux, ave des Erables. n o 23 jan

SERVANTE.—On demande une servante. S'adresser au No. 100, rue Des Prairies. 1sem 25jan

SERVANTE.—On demande une bonne servante recommandée. S'adresser au No. 2, rue Ste-Famille, Québec. 3fs 26jan

AGENTS DEMANDES

La Mutual Life de New York, demande des agents pour la ville et la campagne. Cette Cie fondée en 1842, dont l'actif est de $402,000,000 est la Cie la plus avantageuse à travailler. Bons contrats à des agents sérieux. S'adresser à J. LABONTE, 78, rue St Pierre. 30 n

A LOUER

MAGASIN.—Magasin à louer No 465 de la rue St-Vallier, avec cave et cour. S'adresser à Ulric Tessier ou Chs Delagrave, notaire, No 118 côte de la Montagne, téléphone 1561. 3fd no

MAGASIN.—Magasin à louer sur la rue St-Jean, au No 431, possession immédiate. Pour information s'adresser à Lefaivre & Taschereau comptables et liquidateurs 111 Côte de la Montagne, Québec. 1oct no

MAGASIN.—A louer Le magasin actuellement occupé par Octave Plante & Fils, plombiers, No. 344 rue St-Jean. Possession 1er mai prochain. S'adresser à G. N. Belleau & Cie 37-39 St-Pierre. 4jan no

MAISON.—A louer une maison détachée contenant six appartements, bain, eau chaude fournaise et lumière électrique, 95, rue Scott. — S'adresser sur les lieux de 3 à 5 h. p. m. ou par Tel. 1083. j n o 23 jan

MAISONS.—A louer 75, et 79, rue St-Jean, très convenables pour maisons de pension. 14 et 85, rue Berthelot, J. G. Couture, Notaire, 75, rue St-Pierre. 3sem 5jan

MAISON.—A louer, maison No. 33, rue Laporte 14 chambres, parquet en bois franc au premier, eau chaude et eau froide à chaque étage lumière électrique, cloches électriques, gaz, appareil de chauffage à l'eau chaude, possession le 1er mai prochain. Pour informations et permis de visiter, s'adresser à C. E. Taschereau, notaire 129, rue St-Pierre n o 10 jan

MAISON.—On demande à louer de suite si possible, maison ou appartements de 6 à 7 pièces. Chauffage à eau chaude préféré. Ecrire à A. F Bureau du soleil. n o 10 jan

CHAMBRES.—Belles chambres à louer, chauffées à l'eau chaude, lumière électrique, chambre de bain, etc. 35, rue Dorchester. no 13jan

MAGASIN.—A louer, magasin et bon poste de commerce occupé par N. Lemieux & Fils, marchands quincailliers. La maison portant les Nos. 17 et 19, rue St-Pierre et ayant un front sur le carré Notre-Dame. S'adresser à Cyr. Tessier N. P. 56 rue St-Pierre. j n o 13jan

BOULANGERIE. A vendre, 1ère classe, située à huit milles de Québec, avec une clientèle qui écoule actuellement 45 poches de fleur par semaine, avec dépendances, maison et écurie ou seulement la boulangerie située dans un beau faubourg, près de l'église. Conditions faciles. S'adresser au Soleil A. K. 15fs 16jan

MAISON.—A louer, maison No. 30, rue du Palais 11 chambres, appareil de chauffage, lumière électrique, etc. Visible entre 2 et 5 heures à Alp. Pouliot, avocat, 12, rue Haldimand. n o 26 janv

CHAMBRE.—Chambre à louer. S'adresser à 14 rue Garneau. 6fs 28jan

MAGASIN.—A louer, le magasin actuellement occupé par Mlle S. Méuvier, coin des rues Maria et Victoria St-Sauveur. Pour informations s'adresser à Jos. Guimont, No 892, rue St-Vallier St-Sauveur, Québec. 26j 1s

MAISON.—A vendre ou à louer, cette magnifique résidence, portant le No. 582, rue St-Jean au coin de l'Avenue Marchand, chauffée à l'eau chaude et toutes les améliorations modernes. S'adresser à la maison, ou à Gagnon & Frère 100 rue St Paul. 25 jan

BAS DE MAISON.— A louer un logement de 6 chambres, No. 24, rue St Flavien. Loyer $13 par mois. S'adresser à Sirois & Sirois notaires 21, rue Couillard. n o 25 jan

LOGEMENT.—A louer un logement de 11 appartements situé No. 117, rue Scott, avec bain à eau chaude et fournaise et lumière électrique. S'adresser à 95, rue Scott. 25jan

RESIDENCE DE CAMPAGNE.— A vendre ou à louer, une magnifique résidence de campagne et terre de culture de 30 arpents, grange, bâtisses, à l'Ancienne Lorette, à 3 milles de Québec, vis-à-vis du Dr. Laurin. Conditions faciles. S'adresser à Dme Eld. Pichette, 124, rue Fleurie, Québec, ou à La Leclerc, notaire. 8fs 25 jan

HALLE A LOUER.—A St-Joseph de Lévis, près de l'église à l'extrémité des chars électriques, à louer à bonnes conditions. Bonne clientèle. Une halle, une boucherie, avec tous les accessoires et grande et petites glacières. S'adresser à Féréol Bégin, St-Joseph, Lévis. 1 sem 25 jan

MAISON.—A louer une maison sur le Cap, au No. 2, rue Laporte, (vis-à-vis le jardin du gouverneur.) Pour toutes informations et permis de visiter, S'adresser à Meredith & Meredith N. P. 1sem 27jan

MAISON.— A louer une maison sur le cap, au No. 1, rue des Grisons. Pour toutes informations et permis de visiter. S'adresser à MM. Meredith & Meredith, N. P. 1sem 27jan

LOGEMENT.—A louer un logement pour une petite famille de deux ou trois personnes, le 2e étage d'une maison en brique, contenant 6 chambres, dans le quartier Montcalm. Pour plus amples informations. S'adresser à 10, rue Lachevrotière. 1 sem 27 jan

POSTE D'AFFAIRES.— Bon poste d'affaires dans la quincaillerie, établi depuis 24 ans, à louer au No. 436, rue St-Jean. S'adresser au No. 434, porte voisine. Mme H. Grenier. 15fs 28 jan

A VENDRE

MAISONS.—Deux bonnes maisons, bien situées rue St-Eustache, avec grandes écuries en arrière, et entrée sur la ruelle Sthart. Le propriétaire consentirait à vendre chaque maison séparément, ou à vendre les écuries seulement. S'adresser à C. A. Lafrance, notaire, 75, rue St Pierre. n o 9 nov

LOTS.—Quatre lots à vendre, coin des rues St-Cyrille et Claire Fontaine. 10,925 pieds en superficie. Aussi $3,000 à $4,000 à prêter. S'adresser à Charles Delagrave, Notaire, 118, Cote de la Montagne, Tel. 1561. 21 dec

PIANO. — A vendre, un bon piano Upright caisse en noyer, son excellent. Prix $150.00. S'adresser à W. H. Hutchison, 67 rue St-Jean.

MAISON.—Maison No 227 rue St-Paul, convenable pour boutique de peintre ou de menuiserie, manufacture ou entrepot de commerce. Aussi un logement privé de sept chambres. Possession immédiate. Conditions faciles. S'adresser à R. Hudson, 95 rue St-Paul. 7janv n o

MAGASIN.—Un des plus beaux poste d'affaire de Fraserville, ci-devant occupé par M. P. E. Poirier et situé dans la partie commerciale de la ville, à louer. Pour plus d'informations s'adresser à E. Daly Prop. Chateau Gradville Rivière-du-Loup P. Q. 7 jan

MAISON.—A vendre, une maison en briques rouges, contenant 11 chambres en bon ordre, No. 213, 215, rue St-Paul. Le bas de cette maison peut-être converti en magasin. Poste excellent pour commerce, près du dépôt du lac St-Jean. S'adresser à la propriétaire, No. 40, rue Ste-Famille. n o 27 oct

MANUFACTURES. — A louer, deux grandes manufactures, autrefois occupées par G. Rochette, situées sur la rue Arago. Pouvoir fourni. Pour plus d'informations. S'adresser à La Banque NATIONALE, St-Roch. 1 ms 9jan

MAISON.—Maison à deux étages 36 x 42, entièrement neuve, située au No 45 rue Bayard coin de la rue Montcalm, St-Sauveur. Possession immédiate. Terrain 72 x 64, sans rente foncière. La maison contient 14 chambres, est chauffée à l'eau chaude et éclairée à l'électricité.

Le soussigné propriétaire acceptera les soumissions qui lui seront adressées pour un prix sans s'engager à accepter aucune des dites soumission à S'adresser au Docteur A. E. Bédard, 1029, rue St-Vallier. Phone : 2017 13dec 3m

OISEAUX.—Quelques serins chanteurs extra, races rollers, Allemands et Norwich à vendre chez M. A. Drolet Jr, 161 rue St-Olivier. 2 déc no

ETABLISSEMENT.—A vendre ou à louer. Un établissement de tailleur avec tout l'outillage, 12 machines mues par la vapeur, pouvant servir pour manufacture de hardes faites. Grandeur, 60 pds. par 36 pds, chaude. Pour conditions, s'adresser à 303, rue St-Joseph. 28jan

MAISONS.—Maisons et terrains à vendre, Nos 812, rue St-Vallier et 281 de la Reine. S'adresser à 287 de la Reine. 14 jan n o

PROPRIETE.—A vendre, une magnifique propriété en pierre, 3½ étages avec aile en brique, à 2 étages, adjoignant et communiquant, excellente place pour hôtel ou résidence, située rue Ste-Anne, près Hôtel-de-Ville. S'adresser à Labrèque. Bélanger & Labrèques, notaires, 18, rue Buade. 2sem 16 jan

QUILLES, ETC.—A vendre, accessoires de salle de quilles, complets. Ecrivez pour prix. Aussi tables de billard, etc. Nous sommes les premiers manufacturiers du monde. Catalogue gratis. Brunswick Balke Collender Co., 146, rue St Laurent Montréal. 6fs 28jan

MAISON.—A vendre, cette belle propriété située à St-Malo, appartenant à M. Chs. Paradis, entrepreneur-maçon. Pourrait être utilisée aussi avantageusement par un charretier, laitier ou entrepreneur. Pour plus amples informations. S'adresser à Chs. Paradis, 245, rue Châteauguay, ou au Notaire J. P. Cantin, 1138, rue St-Vallier, St-Malo. 1 ms 27 jan

J. T. ARMAND & CIE

Courtiers d'immeuble, et Agents financier

$17,000.—St-Jean, maison et magasin en pierre. Excellent poste de commerce.
$11,500.—De Salaberry, maison en brique solide avec dépendances.
$4,500.—Conroy, maison en briques solides, 12 chambres.
$4,000.—Coin Jupiter et St-Gabriel, maison en pierre et en briques solides, 2 logements, bon revenu.
$3,100.—D'Artigny, maison en brique solide avec beau terrain.
$6,000.—St-Joseph, maison en brique solide, avec magasin, excellent poste de commerce.
$6,000.—St-Jean, maison de pierre et brique solides, 12 chambres et magasin.
$6,000.—Dorchester, "St-Roch Athletic Club" 4 billards, 4 bowling alleys, maison 115 pds par 45 pds, lambrissée en briques.
$2,800.—rue du Pont, maison en pierre.
$1,000.—Bayard Maison neuve, 14 chambres.
$2,500.—St-Germain, 2 maisons lambrissées en brique, 4 logements bon revenu.
$1,800.—Maison en briques, avec améliorations modernes.
$900.—Montcalm, maison en bois, 2 logements.
& $800.—Franklin, maison, lambrissée en briques, 2 logements.

ON DEMANDE A LOUER des maisons

Dans toutes les parties de la ville, nous avons plusieurs bons locataires sur notre liste.

ON DEMANDE

A acheter, échanger, ou à vendre des maison dans toutes les parties de la ville.

Pour toutes informations, adressez-vous à

J. T. ARMAND & CIE

Courtiers d'immeubles et agents financiers.

Bureau 40 Bâtisse Quebec Fire Ass. Co.

81, rue ST-PIERRE

TEL. 1063 QUEBEC.

21, 24 28 janv

—Les gens à salaires peuvent se procurer de l'argent en leur nom, sans endosseur ni garantie ; paiement pour convenir à l'emprunteur. Strictement confidentiel. H. A. Pacaud, 67, rue St-Pierre.

Les Qualitées de la Quinine

comme tonique doux et efficace, sont présentes au plus haut degré et sous une forme agréable dans le

Vin de Quinine de Campbell

Voilà 30 ans que les médecins les plus en vue l'ordonnent.

K. CAMPBELL & CIE, MFRS. MONTREAL.

PERDU

MONTRE.—Une montre en argent pour dame a été perdue le 25 janvier entre 7 et 9 hrs du soir, à partir du Patronage, en descendant la côte d'Abraham, petite escalier, rue St Vallier et rue de l'Eglise. Une récompense sera donnée à celui qui la remettra à 171, rue Ste-Marguerite. 27 janv

PELERINE.—Lundi, le 16 courant, une pèlerine a été trouvée sur le bateau de la traverse. On pourra la réclamer en s'adressant au Maître de Poste, de Pont Etchemin, comté de Lévis. 28janv

HOCKEY

CHAMPIONNAT INTERMEDIAIRE

TROIS-RIVIERES VS ST-GEORGE

AU PATINOIR QUEBEC

SAMEDI, 28 JANVIER

A 8.15 HEURES

Admission : 25 cts ; Galeries 10 cts extra.

AVIS de FAILLITE

Dans l'affaire de

C. C. DeVarennes
Epicier, St-Malo.
Insolvable.

Avis est par le présent donné que le dit insolvable m'a fait une cession volontaire de ses biens pour le bénéfice de ses créanciers.

Toutes personnes ayant des réclamations contre cette succession sont requises de les produire devant moi le plus tôt possible.

V. E. PARADIS,
Cessionnaire-Syndic.

Bureau 44, rue Dalhousie,
Bâtisse de la Cie Richelieu,
Québec, le 28 Janvier 1905.

28jan—1fs

A VENDRE

Le soussigné Alexandre Gauvreau, notaire, recevra à son bureau, No 92, rue St-Pierre, d'ici à mardi le 31 courant, les soumissions pour les propriétés suivantes :

1° Une maison portant les Nos 36 et 38 de la rue Ste-Hélène, en la paroisse de St-Roch de Québec, donnant un revenu de $192.00.

2° Une autre maison située en la même paroisse St-Roch de Québec, au coin des rues de l'Eglise et Ste-Hélène, revenu $144.00.

2° Une autre maison à deux étages avec aussi un grand terrain adjacent situé sur la rue Montcalm, en la paroisse de St-Roch de Québec, donnant un revenu de $108.00.

Pour plus amples informations s'adresser à

ALEX. GAUVREAU,
Notaire.

92, rue St-Pierre.

27janv 4fs

CONTRAT DE LA MALLE

Des soumissions cachetées, adressées au Ministre des Postes seront reçues à Ottawa jusqu'à midi le vendredi 17 mars 1905, pour le transport des malles de Sa Majesté, sous les conditions d'un contrat pour un terme de quatre années six fois par semaine, aller et revenir, entre Newport Point et Paspebiac, à commencer le 1er juillet prochain.

Des avis imprimés contenant des renseignements plus détaillés au sujet des conditions du contrat projeté peuvent être vus aux bureaux de poste de Paspébiac et autres sur la route et au bureau de l'inspecteur des Postes à Québec, où l'on pourra aussi se procurer des formules de soumission.

G. C. ANDERSON,
Surintendant.

Ministère des Postes,
Division du Service des Malles.
Ottawa, le 25 janvier 1905.

27janv

Avis a nos clients

Il nous fait plaisir de vous annoncer que nous avons reçu notre farine patente.

"CRESCENT"

En demi quart.

Aussi un char de beau—

BLE D'INDE BLANC

—Et un char de—

BLE COMMUN

Pour chevaux et volailles.

William Carrier & Fils

FARINE ET GRAINS

108, RUE DALHOUSIE.

271-3t

Decès d'un vénérable prêtre

(Spéciale au "Soleil")

St-Fabien, Rimouski, 27.—Le chanoine Audet, curé de St-Fabien, est décédé aujourd'hui. Les funérailles auront lieu le 1er février.

Voici quelques notes biographiques sur la carrière du défunt :

Pierre Célestin Audet est né à St-Anselme, comté de Dorchester, le 20 novembre 1832, fils de Pierre Audet-dit-Lapointe et de Rose Filteau ; il fut ordonné prêtre à Québec le 8 janvier 1860, puis nommé vicaire à St-Anselme ; en octobre 1860 il fut nommé missionnaire des cantons de Buckland, Maillou, Armagh et Montminy ; en 1863 il devint curé de Matane ; en 1866, de St-Octave de Métis, missionnaire de Ste-Angèle et du chemin de Matapédia ; en 1870, curé de St-Fabien ; 1873, théologien au concile provincial de Québec ; 1888, chanoine de Rimouski.

Le défunt était le frère de M. Onésime Audet, notaire, de Notre-Dame de Lévis.

APRES REJANE

Que l'on ne s'étonne pas, si, malgré ce titre, je ne dis mot de "L'Hirondelle", ni de "La petite marquise", ni de Réjane. Je n'ai pas réussi, l'autre jour, à bien traduire ma pensée là-dessus ; mon malheureux article a, en effet, contristé quelques-uns de mes meilleurs amis. C'est plus qu'il ne m'en faut pour regretter de l'avoir écrit, et, partant pour n'y pas insister.

Ces amis, dont l'estime m'est si précieuse, je tiens à les assurer que ma vraie pensée n'a pas du tout le caractère qu'ils ont eu peur, en me lisant, de lui découvrir. Et comme je n'écris aujourd'hui que pour eux, il est bien inutile de faire une profession de foi : ils savent quelle elle serait et que je n'y mettrais pas la moindre réserve. J'ai confiance que dans les lieux où l'on me connaît, l'on ne m'a pas fait l'injure d'en douter.

Quant à mes autres lecteurs, je les supplie seulement de ne pas lire entre les lignes des choses perfides qui n'y sont pas,—auxquelles je n'ai jamais songé. Si ma plume ne m'avait trahi, on n'aurait pu supposer rien d'insidieux sous les termes dont je me suis servi. Et si ma plume ne me trahit pas, encore aujourd'hui, on comprendra combien profondément je regrette que mes intentions, trop mal servies, aient pu être défavorablement interprétées.

GROGNARD.

LES CHASSEURS SALABERRY

Les Chasseurs Salaberry ont remporté un véritable succès dans "Les Deux Vagabonds" et nous sommes heureux de venir aujourd'hui féliciter ces jeunes gens et les encourager à continuer cette série de soirées qu'ils ont si bien inaugurées. Le drame "Les Deux Vagabonds" a été on ne peut mieux rendu.

M. Ed. Laforte, le directeur artistique des Chasseurs Salaberry, mérite des félicitations pour le succès remporté dans ce drame, et surtout pour le succès éclatant qu'il a remporté dans le rôle de Charles.

M. L. R. Gervais dans sa déclamation du Bon Artisan a été admirable et il a eu les honneurs du rappel.

La romance de M. Jos. Pelletier a été très bien rendue.

Laforte et Clavet ont été épatants dans leur duo et chansons comiques.

Avant le dernier acte, le Rév. Père Barrette, aumônier des Chasseurs Salaberry, a remercié le public et donné lecture d'une partie des règlements des Chasseurs.

POILS FOLLETS

ENRAYÉS PAR LE NOUVEAU PRINCIPE

De Miracle

Il est meilleur que l'electricité parce qu'il ne cicatrise pas ni ne produit une nouvelle croissance. Meilleur que les Rayons X parce qu'il ne brûle, cicatrise ou ne paralyse pas les tissus sous la peau. Meilleur que les depilatoires parce qu'il n'est pas empoisonné; il ne causera donc pas l'empoisonnement du sang ou l'eczema, ce qui arrive très souvent avec les dépilatoires, et il ne brisera pas les poils follets, pour en augmentation la croissance.

L'Electrolyse, les Rayons X ou les depilatoires vous sont offerts sur la simple parole des opérateurs et des fabricants.

DE MIRACLE ne l'est pas. C'est la seule méthode qui soit appuyée par les médecins, les chirurgiens, les dermatologistes, les journaux médicaux et les revues fameuses.

DE MIRACLE sera envoyé par la poste à n'importe quelle adresse, sous enveloppe pour $1.00. Votre argent vous sera remis s'il n'accomplit pas tout ce que nous en disons.

Notre livret—traité le plus complet qui ait jamais été publié sur les poils follets—renfermant les témoignages de nombreux médecins et chirurgiens et ceux de centaines d'autres sera envoyé gratis, dans une enveloppe cachetée, sur demande. Demandez-le aujourd'hui à DE MIRACLE CHEMICAL CO., 23 rue Queen Ouest, Toronto, ou à

En vente chez tous les pharmaciens ; en gros et en détail chez W. BRUNET & Cie, Québec."

Le tabao ROSE QUESNEL est cultivé par un seul cultivateur, dont la récolte annuelle est de 300,00 livres. La Rock City controle exclusivement la récolte du tabac ROSE QUESNEL qui ne peut pas être limité.

La fête de demain

Tout annonce que la fête de la Garde Ind. Champlain revêtira un caractère grandiose, la salle du banquet décorée sous la direction de M. Almanzor Lacasse, de la maison Myrand & Pouliot, présente un coup d'oeil ravissant, la disposition des lumières faite d'après les devis et sous la direction de M. A. Adam, de la maison Z. Paquet, est un petit chef-d'oeuvre de bon goût et d'harmonie. La messe à laquelle ont promis de donner leur concours quelques-uns de nos chanteurs les plus renommés, et dont le sermon sera donné par M. le curé de St-Roch, commencera à 11 heures. Le comité, afin d'éviter toute confusion, a décidé de ne garder que deux portes latérales ouvertes pour l'admission des invités à la messe et prie les personnes officielles de bien vouloir se présenter à la sacristie pour être placées.

Pour témoigner de leur estime à leurs amis de la Garde, la masse de la population de St-Roch, comme aux jours de fête nationale, portera demain les couleurs de nos vaillants militaires, ciel et blanc.

VER SOLITAIRE
CURE RADICALE et SANS DANGER en DEUX HEURES par les
GLOBULES de SECRETAN
REMÈDE SOUVERAIN
Adopté par les Hôpitaux de Paris.
TRENTE ANS DE SUCCES
En Vente dans les principales Pharmacies.

PAR CABLE SPECIAL

Sous un train

(Du correspondant du "Soleil")

Wende, N.-Y., 27 janv.—Jos. Martin, conducteur d'un train de chemin de fer, a glissé sous la voie, au moment où il allait monter sur son train, après avoir pris des ordres à la station. Il a été mutilé.

UN BIENFAIT POUR LES ENFANTS

Un remède qui conserve les bébés et les jeunes enfants replets, de bonne humeur, avec des yeux vifs et une peau rose, est un bienfait non seulement pour les mères, mais pour l'humanité. Les Tablettes Baby's Own sont ce remède qui guérit promptement toutes les maladies peu graves des petits, et leur permet de bien manger, de bien dormir et de bien jouer. Vous pouvez prendre la parole de milliers de mères qui ont démontré les qualités de ces Tablettes. Par exemple, Mme J. R. Standon, Weyburn, T. N. O., dit : "J'ai constaté les excellentes qualités des Tablettes Baby's Own dans des cas de diarrhée, constipation, varicelles et de maladies dues à la dentition, et j'en garderai toujours à la maison." Ces Tablettes sont aussi efficaces pour les bébés les plus jeunes que pour les enfants plus âgés, et elles ne contiennent ni opium, ni quoi que ce soit de préjudiciable à la santé. En vente chez tous les pharmaciens, ou envoyées par la poste à 25 cents la boite, en écrivant à la The Dr Williams' Medicine Co., Brockville, Ont.

—Nous achetons les polices d'assurance sur la vie, nous prêtons de l'argent sur première et deuxième hypothèques, sur billet, nous achetons les obligations, nous achetons les propriétés. Strictement confidentiel. H. A. Pacaud, 67, rue St-Pierre.

Au Kent House

Hier soir, l'hon. Adélard Turgeon conviait à dîner au Kent House, M. Chs R. Wehrung, directeur général de la Banque Russo-chinoise à Shanghaï, qui est en ce moment en voyage d'études au Canada, M. Pierre Foursin, conseiller municipal de Paris et vice-président du conseil général de la Seine, Son Honneur le juge Langelier, l'hon. E. B. Garneau, M. Rodolphe Roy, M.P.P., M. H. M. Price, major Levasseur, M. Obalski, ingénieur de mines, M. Philéas Corriveau, avocat, M. Louis Taché, M. Lemieux, secrétaire privé de l'honorable ministre de l'agriculture.

On demande de bons hommes pour travailler pour une compagnie d'assurance dans la ville et toutes les campagnes de la province. Travail très facile à faire. Cette compagnie a des systèmes très avantageux et très populaires pour toutes les classes ; elle possède aussi un département industriel depuis $100 en montant.

Tout homme qui voudrait aussi s'occuper d'assurance dans ses heures de loisirs ferait bien de s'adresser à nos bureaux, soit par lettre ou personnellement. La plus forte commission sera donnée à nos agents.

DERY & LABERGE,
Agents Généraux.

Bâtisse Banque des Marchands,
Rue St-Joseph, Québec.

27—8 fs.

CHAMBRES AVEC PENSION

48, RUE ST-LOUIS

Sont à louer immédiatement, de belles grandes chambres meublées et éclairées à la lumière électrique ; avec pension 28j n o

Hedrite

Guérit le Mal de Tête, la Névralgie, la Grippe, les Rhumes, l'Indigestion Aigue, Fatigue du Cerveau, Periodes Doulowreuses, Biliosité, Insomnie.

Il est sans égal comme fortifiant du matin.

—Ne vous gênez aucunement si vous avez besoin d'argent, nous en avons pour tout le monde ; le pauvre comme le riche peut avoir l'argent qu'il a besoin. H. A. Pacaud, 67, rue St-Pierre.

En lisant le journal.

"Le Sieur Charles Aaron, caissier à la Rente Pillagère, vient de passer la frontière avec la caisse".

Il n'était attaché à l'établissement que depuis quinze jours. (A part). Il a été mal attaché.

Poils Follets Enlevés

"THORENE", le nouveau traitement enlève les poils follets sûrement, sans danger et sans douleur. Pas d'acides ni autres ingrédients malfaisants. Toute dame ainsi affligée devrait employer le remède souverain, envoyé par la poste, scellé sûrement. $1.00 Adressez :

THE MADAM THORA TOILET CO.
Toronto, Canada.

VENTE à L'ENCAN

Dans l'affaire de

JOSEPH SIMARD,

de Causapscal, comté de Rimouski, marchand, insolvable.

Avis est par le présent donné que JEUDI, LE 2 FEVRIER 1905, à 2.00 heures P. M. sera vendu par encan public au bureau des soussignés, No 111 Côte de la Montagne, Québec, l'actif de cette faillite comme suit :

(a) Fonds de commerce général	$2,043.16
Ameublement du magasin..	33.25
	$2,076.41
b) Dettes de livres d'après liste	$ 901.55

La vente se fera pour chaque item séparément à tant dans la piastre, au plus haut enchérisseur.

L'inventaire et la liste des dettes de livres sont visibles à notre bureau.

Le magasin sera ouvert pour l'inspection du fonds de commerce, le 31 janvier courant.

Conditions de paiement : argent comptant.

LEFAIVRE & TASCHEREAU
Cessionnaires-Syndics.
Bureau : 111, Cote de la Montagne. Québec
G. R. GRENIER & CIE
Encanteurs

AUDITORIUM

Jour et Soir : Un soldat de l'Empire

LUNDI et MARDI 30 et 31 JANV.

Matinée spéciale pour les dames

Evenement Social

Vaudeville fashionnable avec la grande actrice d'Angleterre

Mlle Jessie Millward

Et sa propre compagnie dans

"A QUEENS MESSENGER"

— Y COMPRIS —

— 10 Grands Actes 10 —

Véritablement la plus forte compagnie d'étoiles de vaudeville de la saison

Prix : $1.00, 75, 50 et 25c

AUX CULTIVATEURS DE BELLECEASSE

Les listes de souscriptions à la société de l'agriculture du comté, seront closes cette année au 15 mars prochain. Après cette date, ceux qui souscriront n'auront pas droit à la prime telle que le veut l'article 53 du règlement.

MM. les cultivateurs ainsi que tous les amis de l'agriculture, sont cordialement invité de souscrire avant cette date afin de bénéficier de tous les avantage qui leur sont offerts.

Par ordre,

Ant. Gagnon,
Secrétaire.

St-Raphaël, 15 fevrier 1905.
29janv—2fs

SUCCESSION DE DAME VEUVE FABIEN SAUCY

EN SON VIVANT DE QUEBEC

Tous ceux qui ont des réclamations contre cette succession ou qui pourraient lui devoir sont priés de produire leurs comptes dûment attestés, ou de payer, sous un délai de 15 jours de cette date, à Monsieur le curé de Saint-Roch de Québec, ou à Mlle Arthémise Michaud, au domicile de la défunte, 149, rue St-François, St-Roch de Québec.

CHARLES GRENIER,
Notaire.

28janv—15fs

M. ET MME BOTREL

13 ET 14 DE FEVRIER

Marie-Antoinette et Marguerite Dostie, âgées de 6 et 8 ans chanteront à Salle de la Garde Champlain, et auront leurs magnifiques Poupées reçues de M. et Mme Botrel, de Bretagne. Ces deux Poupées représentent M. et Mme Botrel, dans leur joli costume lors de leur visite à Québec, l'an dernier.

Le public pourra voir ces deux Poupées

LUNDI ET MARDI 13 ET 14 FEVRIER,

A LA SALLE DE LA

GARDE CHAMPLAIN

PRIX POPULAIRES : 15, 25 ET 35 CENTS

13 ET 14 DE FEVRIER

LE PLUS BEAU ET LE PLUS GRAND DRAME

LE DEFENSEUR DE LA FOI

COSTUMES D'UNE GRANDE RICHESSE

SALLE DE LA GARDE CHAMPLAIN

(DETAILS LA SEMAINE PROCHAINE)

L. P. LABRECQUE

77, Rue St-Jean

Encore Une Autre Grande Vente a Sacrifice

— TULLE DE SOIE —
de toutes nuances, valant 45c la verge
Réduit à 17c.

— POINT —
de toutes nuances, valant 25c la verge
Réduit à 13c

— CHIFFONS —
de toutes nuances, 42 pouces de large valant 75c la verge.
Réduit à 29c.

— CHIFFON ACCORDEON —
de toutes nuances valant 40c la verge
Réduit à 5c la verge.

— GARNITURE PERLEE —
Valant 15c à 50c la verge
Réduit à 6 cents la verge

SOIE et SATIN
De toutes nuances, valant 85c à $1.50 la verge
Réduit à 35 cents

FLEURS NOUVELLES
De toutes couleurs à vendre en bas du prix coûtant.

VELOURS de SOIE
De toutes nuances, valant $1.50 à $1.75 la verge
Réduit à 39c

VELOURS de COTON
Valant 75c la verge. On vendra la balance à 15c la verge

— CHAPEAUX —
En bas du prix coûtant.

AILES et OISEAUX etc.
Valant 50c à 75c
Réduit à 12c

— RUBAN —
Un autre lot de ruban de 1000 verges pour être vendu à 10c la verge

— DENTELLES —
Valant 25c à $1.00 la verge, Votre choix à 9c la verge

— FLEURS —
Un autre lot de fleurs de 25c à 60c la Bunch. Votre choix à 5c.

— RUBAN REGULIER —
$1200 de ruban de toutes les couleurs nouvelles. A vendre en bas du prix coûtant.

— VOILES —
Un lot de voiles de 25c à 35c la verge.
Réduit à 7 cents

Un autre lot de 40c à 65c la verge.
Réduit à 17 cents

— CHIFFON PERLE —
Noir et vert pois, pour robes de soirée, très large, valant $1.50 la verge,
Réduit à 65 cents

L. P. Labrecque

77—RUE ST-JEAN—77

Le magasin sera ouvert tous les soirs

QUE SIGNIFIE LA VENTE DES " DÉPAREILLSÉ "

Lorsque nous n'avons plus une ligne complète, nous appelons les anciens habillements " Lonelies ".

Alors malgré qu'ils soient des plus modernes en style ce sont des " Lonelies".—Nous ne pouvons pas vendre à réduction avec les prix marqués c'est pourquoi nous avons enlevé les étiquettes—et ces habillements sont classifiés parmi les " dépareillés " et nous les vendons comme tels—sans égard à leur prix primitif, à $10.00.

Ces habillements se vendaient autrefois depuis $20.00 à $12.00, mais maintenant on les vend tous à un seul prix.—Ils s'enlèveront rapidement aussi,

(463)

Semi-ready Tailoring

178, RUE ST-JEAN

Il est certain !

Il est certain qu'un grand nombre de mères de famille s'épuisent à veiller des nuits entières, auprès de leurs bébés. Elles en souffrent terriblement et ne parviennent pas à soulager ni à faire dormir leurs chers petits. Il est pourtant un remède bien connu pour son efficacité et en même temps par son innocuité, c'est le célèbre sirop calmant l'Ami des enfants." Qu'on en fasse l'essai seulement une fois, et on célèbrera ses merveilles.

A VENDRE PARTOUT.
DEPOT GÉNÉRAL,
Pharmacie W. BRUNET & CIE, 139-141, rue St-Joseph, St-Roch, Québec.
EN GROS ET EN DETAIL

AVIS AUX MENAGERES

20 lbs de bœuf pour $1.00

Y compris un Roti et un Steak.

Lard rôti épaule	8c la livre.	Bacon fumé préparé au sucre	11c la lbs.
" " côte	7½ " "	Rool " " "	10c " "
" bas côte	8c " "	Jambon " " "	13c " "
" rôti soc	10c " "	Beurre de cuisine	17c " "
Têtes et pattes	3c " "	" " choix	22c " "
Saucisse Parisienne	3 lbs pour 25	Haddock	4c " "
Viande hachée	3 " "	Panne	9c " "
Saindoux fondu de choix	10c la livre.	Lièvres la couple	20c.
Lard salé, bas côte	9c " "	Poulets	9c la livre.
Oeufs frais	21c la doz.	Red Cross Fluid Beef Big Btle 75c each	
Langues de bœuf salé	9c la livre.		

Nous livrons les effets dans toutes les parties de la ville

N'OUBLIEZ PAS **A. DOMBROWSKI**

Au débarcadère des chars électriques.

MARCHE CHAMPLAIN, QUEBEC.

TELEPHONE 839

HYGIENE ET TOILETTE

N'oubliez pas que l'hygiène et la toilette sont deux grands facteurs de la santé et du bien-être publics.

Nous avons toujours en mains des lignes complètes de ces marchandises, telles que Désinfectants de toutes sortes et de toutes formes Antiseptiques, etc.

Lotions, Eaux de toilette, préparations pour l'entretien de la chevelure, des dents, du teint, etc.

Venez et jugez de la qualité de nos marchandises et du bon marché.

Pharmacie - - L. E. MARTEL,

91, RUE ST-JOSEPH, ST-ROCH, QUÉBEC.
Phone 2483

NORWICH UNION

CIE D'ASSURANCE CONTRE LE FEU

ETABLIE EN 1797

Actif..... $ 5,500.000
Pertes payées..... $ 8200,0,00

Bureau central de la Province de Québec : Temple Building, Montréal

GEO. LYMAN - - - Surintendan

EUG. LECLERC, Agent à Québec, Bureau : 88, rue St-Pierre, Tél.

Agences dans tous les comtés.

Quête pour la Terre Sainte

Le diocèse de Quebec est le plus fort souscripteur

Voici quel a été, durant l'année 1904, le produit de la quête pour la Terre-Sainte, dans les diocèses du Canada :

Diocèse de Québec	$1,150.00
" Montréal	908.21
" Rimouski	590.00
" London	375.00
" Nicolet	374.00
" St-Hyacinthe	358.46
" Ottawa	321.00
" Trois-Rivières	282.16
" Toronto	273.34
" Kingston	250.00
" Antigonish	244.00
" Chatham	217.65
" Halifax	199.25
" Chicoutimi	182.55
" Hamilton	164.00
" Valleyfield	150.00
" Peterborough	133.90
" St-Boniface	117.35
" Charlottetown	94.37
" Pembroke	93.70
" Alexandria	72.20
" St-Albert	34.70

Il sera satisfaisant, pour le clergé et les fidèles, de voir que notre diocèse occupe le premier rang dans la liste précédente. Et, pour ce qui concerne la province de Québec, nos amis de l'Est conviendront assurément que les Canadiens-français ne sont pas indifférents pour l'Oeuvre de la Terre-Sainte.

Galurin lit dans son journal, aux " nouvelles de province ", qu'un percepteur du canton de X... s'est tué d'un coup de revolver dans la tête.

Cet acte de désespoir, continue le journal avec assez de vraisemblance, paraît devoir être attribué à un accès de tristesse.

En tout cas, la comptabilité du défunt était en ordre et aucun déficit n'a été signalé dans les sommes dont il était responsable.

—Allons, allons, conclut Galurin, c'est toujours ça. Et il vaut encore mieux que ce percepteur se soit fait sauter le caisson que s'il avait fait sauter la caisse !

LA POUDRE A PATE MAGIC MAGIQUE

PURE ET SAINE

25c LA LIVRE.

E. W. GILLETT COMPANY LIMITED

London, Eng. TORONTO, ONT. Chicago, Ill.

Au régiment.

—Faut pas te plaindre, mon bien ; t'es dans la meilleure compagnie du régiment.

—Possible que ce soit la meilleure compagnie du régiment ; mais, comme chasseur, j'aurais préféré une compagnie de perdreaux !

Douleurs dans les Rognons durant trois ans

Il a souffert l'agonie.—Il ne pouvait se tenir debout ni se baisser

Aucune maladie n'est aussi lente, et aussi cachée dans ses approches que la maladie des rognons. C'est pourquoi elle est si dangereuse. Elle peut devenir chronique avant que vous ayiez réalisé le danger.

Il est toutefois de la plus grande importance de reconnaître ces premiers symptômes parce que dans ses premières étapes la maladie des rognons est facilement guérissable. La douleur persévérante dans le dos est l'un des premiers signes. Il y a aussi les douleurs dans la vessie, dans le bas-ventre, les sensations cuisantes au moment d'uriner, la fréquence ou la suppression d'urine, la gravelle ou les sédiments dans l'urine, etc. Vous ne pouvez être bien si vos rognons ne font pas leur fonctionnement parfaitement. Dans toutes les autres causes de dérangement des rognons, quelques doses des

PILULES DE DOAN POUR LES ROGNONS

rendront le malade parfaitement bien; dans les cas de longue durée ou chronique, on devrait persister dans le traitement.

M. Michael A. McInnis, Woodbine, Marion Bridge, N. E., raconte ainsi son expérience : " Durant les trois dernières années j'ai souffert l'agonie par suite de douleurs dans les rognons et j'étais tellement mal que je ne pouvais rester debout ni me pencher. Je me fis soigner par plusieurs médecins mais sans en éprouver aucun soulagement. Sur l'avis d'un ami je me procurai une boîte de ce remède précieux pour donner la vie, les Pilules de Doan pour les Rognons, et à ma grande surprise elles me rendirent rapidement à la santé. Dans mon opinion, les Pilules de Doan pour les Rognons n'ont pas d'égal comme remèdes pour toutes les formes de maladie des rognons. Prix : 50 centins la boîte ou 3 boîtes pour $1.25. Chez tous les détailleurs ou directement par la malle.

- THE DOAN KIDNEY PILL CO. -
TORONTO, ONT.

AD MULTOS ANNOS

Inoubliable fête de famille

A PAROISSE DE SILLERY EN LIESSE

Noces d'Or des époux Frs. Gignac

L'une des plus mémorables fêtes de famille qui se puisse célébrer a eu lieu lundi, le 23 janvier 1905, dans le joli village de Sillery, comté de Québec. Pour la circonstance, la population était en liesse et le village avait été décoré et orné à profusion de banderolles, inscriptions, etc. Le temple de la paroisse avait lui aussi, revêtu ses plus belles parures et tout y présentait un air de grande fête inaccoutumé en jour de semaine.

Il s'agissait de célébrer les noces d'or, le cinquantenaire du mariage de l'un des plus vieux et respectables couples de Sillery, M. François Gignac, âgé de 73 ans et son épouse, Rosalie Julien, âgée de 71 ans, tous deux portant très allègrement leur bel âge.

A 9 heures, les heureux jubilaires se rendirent à l'église suivis d'un nombre considérable de leurs parents, pendant que le temple saint était rempli et que l'orgue faisait entendre ses harmonieux accords et les membres du choeur leurs chants impressionnants de circonstance. C'est le rév. abbé Maguire, curé de Sillery qui présida la cérémonie. Le digne abbé s'était pour ainsi dire dévoué tout entier à cette célébration, et c'est avec la plus profonde émotion qu'il bénit ce couple septuagénaire agenouillé devant lui. Immédiatement à l'issue du service divin les jubilaires posèrent en groupe dans la sacristie, la famille désirant conserver un souvenir de cette fête.

M. François Gignac, frère du jubilaire,— une coïncidence, — qui agissait pour la deuxième fois comme garçon d'honneur, invita ensuite tous les participants à la noce à se rendre à sa résidence, où il y eût joyeux entrain et réception fort gracieuse. Il faisait réellement plaisir de voir les bien-aimés jubilaires se prodiguer pour tous, raconter avec un rare bonheur et un brio admirable quelques histoires apprises sur les genoux de leurs mères alors qu'ils étaient tout petits.

En les voyant si heureux, l'on ne pouvait s'empêcher de demander au Ciel de nous donner à notre tour, quand l'horloge aura sonné l'heure, une couronne de cheveux blancs, de nombreux enfants et surtout une santé prospère et une verte vieillesse. C'est beaucoup demander car rares, comme M. et Mme Gignac, sont les heureux de ce monde.

Le déjeuner,—on pourrait dire le dîner,—fut servi à la résidence de l'un des gendres du couple célébrant, M. Louis Robitaille, qui sut bien faire les choses, aidé de sa famille gracieuse. On avait décoré la salle avec un charme tout particulier et entr'autres inscriptions et banderolles, on voyait le chiffre "70" au-dessus des sièges des époux jubilaires. Il y eût lecture d'une jolie adresse aux jubilaires par M. Ernest Gignac, fils de M. Nap. Gignac, manufacturier. Cette adresse avait été préparée sous les soins des Frères de St-Roch et enluminée par M. Jos. P. Béland, comptable de l'établissement Nap. Gignac.

Le révérend abbé Maguire, fort ému, répondit au nom des jubilaires et sut trouver des termes qui touchèrent le coeur de tous les assistants. L'adresse était accompagnée de deux bourses remplies de pièces d'or, don des enfants : deux pièces d'or furent aussi présentées par MM. J. H. Gignac et A. H. Falardeau. D'autres cadeaux furent également présentés par le frère de la jubilaire et Mlle Morissette.

Au souper, il y eût adresse nouvelle, lue par Marie-Jeanne, petite-fille des époux cinquantenaires et fille de M. Nap. Gignac ; l'adresse avait été préparée par les Dames de la Charité.

On remarquait parmi les membres de la famille, entre autres MM. Elzéar Gignac, femme et 12 enfants ; François Gignac, contremaître de la fabrique Nap. Gignac, et femme ; P. Fortier, femme et 5 enfants ; La Robitaille, femme et 8 enfants ; Nap. Gignac, femme et 7 enfants ; M. et Mme Girard ; Henri Gignac, contre-maître ; Octave Gignac ; Joseph Gignac, femme et enfant ; Antonia Gignac et autres. On comptait en tout 54 enfants, petits-enfants et arrière-petits-enfants à cette fête de famille.

La journée du 23 janvier 1905 restera mémorable dans les annales de la famille Gignac ; ce sera la démonstration d'or par excellence. A tous les organisateurs, de près ou de loin, nous offrons de sincères félicitations, car ils ont fait les choses dignement sous tous les rapports.

Réunion des Médecins du district d'Arthabaska

Le 25 janvier 1905 l'association médicale du district d'Arthabaska tenait sa troisième réunion à Drummondville. L'autorité municipale avait gracieusement mis à la disposition des médecins la grande salle de l'hôtel-de-ville. Vingt joyeux confrères, venus des comtés de Drummond, Mégantic et Arthabaska, se réunissaient, pour achever d'asseoir sur des bases solides leur jeune association, qui de plus en plus donne des preuves de sa vitalité.

M. le docteur A. Lassonde, au nom de ses confrères de Drummondville, souhaita la bienvenue aux médecins étrangers. Il le fit dans un bijou de discours où il se révéla fin diseur autant que patriote et médecin pratiques.

La séance, sous la présidence de M. le docteur Bérard, de Drummondville, doyen des praticiens du district d'Arthabaska, fut des plus intéressantes. Elle fut suivie d'une réception, donnée aux confrères, dans les salles de l'Union St-Joseph, par M. le docteur Lassonde, médecin en chef de cette florissante société. Tard dans la soirée on se quittait à regret, en se disant au revoir, à Plessisville, dans le mois de mai.

Communiqué.

" La Chibogomo Mining Co"

La première compagnie pour promouvoir et developper les ressources minières de la région du Lac St-Jean, au nord de Roberval, a été régulièrement organisée, et a tenu ses élections, le président étant le lieut.-col. B. A. Scott. Les $60,000 requises pour l'achat des machineries et accesoires ont été souscrites et la majorité des souscripteurs se composent d'entrepreneurs citoyens de Québec. Il a été décidé de faire commencer les travaux le plus tôt possible.

Le lac Chibogomo où se trouvent les mines est situé à 170 milles au nord de Roberval et l'on ne peut y atteindre que par un tracé à travers bois, où l'on rencontre des montagnais et beaucoup de gibiers.

M. McKenzie, qui en a été le premier explorateur, y a découvert de l'or, du cuivre et de l'asbeste. Ces régions aurifères ont aussi été explorées par M. Obalski, ingénieur de mines du gouvernement, et l'honorable M. Parent a promis de faire tout en son pouvoir pour le développement plus rapide de cette contrée. Les commissaires de mines et les experts, par leurs rapports, s'accordent à dire qu'il doit se créer l'été prochain un véritable " Boom " dans cette région.

AVIS

N'oubliez pas de voir à la dernière page pour l'annonce de Faguy, Lépinay & Frère.

UN ORGANISTE EMINENT

L. R. Beaudry, organiste de l'église St-Louis de France, Montréal, parle du nouveau piano à double gamme Williams :

" Il y a près de trois ans, j'ai acheté une autre sorte de piano par l'entremise de MM. J. A. Hurteau & Co., de cette cité, mais depuis que j'ai examiné et joué sur l'un de vos pianos, j'ai décidé de le changer pour l'un de vos nouveaux pianos Williams à double gamme. C'est avec plaisir que je dis que celui acheté par l'entremise de vos représentants, J. A. Hurteau & Co, Montréal, a, sous tous les rapports, répondu à ce que j'en attendais. La touche en est parfaite et le piano répond à tous les goûts même des artistes les plus difficiles et la demande en est très grande.

C'est un plaisir pour moi de recommander vos instruments sous tous les rapports à chaque fois que l'occasion s'en présente et je vous offre mes félicitations pour le succès obtenu comme manufacturier de pianos de première marque au Canada.

(Signé), L. R. BEAUDRY.
Organiste de l'église St-Louis de France, Montréal, Qué.

CYR. ROBITAILLE,
Seul agent local, St-Roch.

Pour rire

Un amateur considère un cheval :

—Quelle idée ! s'exclame-t-il, de lui avoir coupé la queue si courte ?

—Je m'en vais vous le dire, monsieur, réplique le garçon d'écurie : le propriétaire est membre de la société protectrice des animaux. Avec une queue si courte, il pense donc que l'animal ne pourra plus ennuyer les mouches....

Elixir, Poudre et Pâte
DENTIFRICES
DES RR. PP. BÉNÉDICTINS
de SOULAC
MEMBRE du JURY, HORS CONCOURS, Expn Univle PARIS 1900
Succursale pour le CANADA : 13, St-John Street, MONTREAL : Gustave VENNAT, Dir.

POUR LES PLUS GRANDS CHEVEUX
POUR les PLUS GRANDES COUETTES
POUR LES MEILLEURS CHEVEUX DE COULEUR NATURELLE

Pour toute ouvrage en cheveux, venez ou écrivez chez

HECTOR PAGEAU, 258 RUE ST-JOSEPH.

L'ARGENT EST RARE

Mais avec peu d'argent vous pourrez avoir beaucoup de marchandises chez

FAGUY, LEPINAY & FRERE.

VENTE A L'ENCAN

Dans l'affaire de

J. ADALBERT TRUDEL
de Québec, architecte et entrepreneur, Failli.

Avis est par le présent donné que MERCREDI, le huit FEVRIER 1905 à 10 heures a. m. sera vendu par encan public au bureau du soussigné, l'actif de la Faillite qui suit :

1o.—Un lot de briques rouges, dix mille ou à peu près, qui se trouvent en arrière du lot No. 86, subdivision du lot 4381, rue St-Cyrille (maison Poitras) ; 1400 planches chez M. Archer & Cie, embouvetées, 1" x 4" ; 40 quarts de sélénite ou à peu près dans la maison Thibaudeau et la maison Ouvrard, rue St-Cyrille. —La planche sera vendue à la charge de payer $30. à Archer & Cie.

2o.— La créance de $2150, pour balance de prix de vente du lot No. 21, subdivision du lot 25 de la Banlieue de Québec, garantie par deuxième hypothèque sur le lot, venant après la rente foncière de $17.50 et l'hypothèque pour emprunt de $1800.

3o.—Les droits et intérêts de la faillite dans le lot No. 75, subdivision du lot 4381 du cadastre du quartier Montcalm de la cité de Québec, rue St-Cyrille, avec la maison dessus construite, sujet à la rente de l'Hôtel-Dieu et d'un bail avec promesse de vente à George Sisman, pour $7020. et de la convention pour mitoyenneté du mur avec François Delisle.

4o— L'immeuble No. 86, subdivision de 4381 du cadastre du quartier Montcalm de la cité de Québec, rue St-Cyrille, avec la maison dessus construite, sujet à une rente de $18.00 en faveur de l'Hotel-Dieu de Québec.

5o.—Tous les droits et intérêts de la faillite résultant d'une vente à réméré pour $700. en faveur de Dame Veuve David O. Castongnay, J. A. Baucher, N.P., 30 août 1904, d'un bail avec promesse de vente pour $3240. en faveur de Joseph P. Gamache, Louis Savard, N. P. 16 mai 1904, dans l'immeuble situé à St-Sauveur de Québec, faisant partie des lots Nos. 368 et 369 des plans et livre de renvoi officiels du cadastre de St-Sauveur de Québec, rue Sauvageau, avec bâtisses dessus construites, circonstances et dépendances, mesurant 24 pieds de front, mesure anglaise, sur la rue Sauvageau, y compris la mitoyenneté des murs de séparation érigés sur les dits terrains, sur environ 70 pieds de profondeur, mesure anglaise, plus ou moins, borné le dit terrain à l'ouest par la rue Sauvageau, à l'est, au nord et au sud par partie des dits lots Nos. 368 et 369, avec aussi droit de passage à la ruelle en arrière de l'emplacement ci-dessus décrit.

6o.—Toute la partie nord-ouest du lot numéro trois cent soixante et huit des plans et livre de renvoi officiels du Cadastre de la paroisse de St-Sauveur de Québec, mesurant vingt trois pieds et trois pouces de front mesure Anglaise, sur la rue Sauvageau, sur environ soixante et dix pieds de profondeur ; bornée d'un coté au nord-ouest à la rue Chateauguay, de l'autre coté au sud-est par la balance du No 368, et en arrière par une ruelle de dix pieds, avec la maison en bois et en brique à deux étages, Nos. 151 et 153 de la rue Sauvageau, le mur en brique du coté sud-ouest étant mitoyen avec la maison voisine ; la dite maison actuellement occupée par Albert Langlois, tailleur de cuir, et Amédée Martin, laitier, à charge de payer un loyer de $7.00 par mois chacun.

7o.—Le lot situé en la paroisse de St-Sauveur de Québec, quartier St-Valier, No 1137 des plans et livre de renvoi officiels du cadastre de la paroisse de St-Sauveur, de forme irrégulière, contenant 36 pieds de front sur la rue Ste-Thérèse, formant une superficie de 2413 pieds, sans garantie de mesure, avec la maison et autres bâtisses dessus construites.

8o.—Le lot numéro mille soixante et quatre-un (1064-1) des plan et livre de renvoi officiels du cadastre de la paroisse de St-Sauveur de Québec, avec la bâtisse en pierre et en briques dessus construite et dépendances, et faisant face à la rue St-Valier, à la charge d'une rente foncière de $47.50.

9o.—Les droits et intérêts de la faillite dans les lots Nos 51 et 52 subdivisions du lot 511 du cadastre de St-Roch Nord, avec la maison dessus construite et dépendances, sujets à une rente foncière de $27.07 en faveur de l'Hotel-Dieu, les dits droits résultant d'un bail avec promesse de vente en faveur de F. C. Dufour, pour $4875. en capital et intérêts. Els. Drolet, N. P., 14 Juillet 1904.

10o—Les droits et intérêts de la faillite dans le lot No. 74 subdivision de 4381 des plans et livre de renvoi officiels du cadastre du quartier Montcalm de la cité de Québec, rue St-Cyrille, sujets à une rente foncière en faveur de l'Hôtel-Dieu de Québec de $18.00 par année, les dits droits résultant d'un bail avec promesse de vente $6,500. capital et intérêts, par J. A. Trudel à Dame Ida Voligny épouse séparée de biens de David Thibaudeau. Els. Drolet, N. P., 4 Juillet 1904.

11o.—L'immeuble No. 107, subdivision de 4381 des plans et livres de renvoi officiels du du cadastre du quartier Montcalm de la cité de Québec, rue Claire Fontaine, avec la maison et bâtisses dessus construites, sujet à une rente de $11.01 en faveur de l'Hotel-Dieu de Québec.

12o—Tous les droits et intérêts de la Faillite dans le lot No. 22 de 4382 des plans et livres de renvoi officiels du cadastre du quartier Montcalm de la cité de Québec, mesurant 25 x 152, plus ou moins sujets à une rente foncière de $58.19 en faveur des Ursulines, le tout résultant d'un bail avec promesse de vente par les Dames Ursulines, à Alfred Bédard, J. A. Charlebois, N. P., le 13 Novembre 1903.

Conditions de paiement : argent comptant.—Les autres conditions de vente seront mentionnées au cahier des charges qui sera lu lors de la vente, avant la mise aux enchères, et déposé au bureau du Notaire soussigné où il pourra être consulté durant les huit jours qui précéderont la vente

J. A. CHARLEBOIS,
Curateur,

Québec, 13 Janvier 1905.

TRANSIT INSURANCE COMPANY OF MONTREAL, CANADA

Avis est par les présentes donné que le Président de la Transit Insurance Company of Montreal, Canada, a fait une déclaration annonçant qu'elle a cessé de faire affaires dans la Province, qu'elle n'a aucune police d'aucune sorte en dehors, et que toute les réclamations contre elle ont été réglées et, de plus, que toutes les polices de la dite compagnie pour accidents et maladies ont aussi été cancelles ou sont expirées, et que la New York Plate Glass Insurance Company, a repris les risques sur les grandes vitres ; et la New York Plate Glass Insurance Company, ayant déclaré qu'elle reprenait les risques sur les grandes vitres (plate glass) est maintenant responsable pour tous les accidents dont était tenue responsable la dite Transit Insurance Company ; elle a fait une demande pour le paiement nouveau ou dépôt de cinq mille piastres détenu par le gouvernement de la province de Québec, pour la garantie des porteurs de police, d'après les prévisions de l'Acte 63 Victoria, chapitre 91, et de l'ordre en conseil No 404, du 26 juin 1901, le dit paiement devant être fait à la dite New York Plate Glass Insurance Company.

Tous les porteurs de polices de la dite Transit Insurance Company s'objectant au remboursement du dit dépot, sont réquis d'avertir le Trésorier de la Province de Québec, à cet effet, le ou avant le troisième jour de février 1905.

H. T. MACHIN,
Assistant-Trésorier Provincial.
Département du Trésor.
Québec, 3 janvier 1905.

CONTRAT DE LA MALLE

Des soumissions cachetées, adressées au Ministre des Postes seront reçues à Ottawa jusqu'à midi le vendredi le 17 mars 1905, pour le transport des malles de Sa Majesté, sous les conditions d'un contrat pour un terme de quatre années six fois par semaine, aller et revenir, entre Newport Point et Percé, à commencer le 1er juillet prochain.

Des avis imprimés contenant des renseignements plus détaillés au sujet des conditions du contrat projeté peuvent être vus aux bureaux de Poste de Newport Point et autres sur la route et au bureau de l'inspecteur des Postes à Québec, où l'on pourra aussi se procurer des formules de soumission.

G. C. ANDERSON,
Surintendant.

MINISTERE DES POSTES,
Division du Service des Malles.
Ottawa, le 25 janvier 1905.

2 janv

MAISON A LOUER

On offre à louer, possession au premier mai prochain la magnifique maison en briques blanches et pierre de taille, située au No 435, rue St-Jean. Ce logement est l'un des plus beaux de la localité : il possède 14 chambres, fournaise à eau chaude, appareils de lumière électrique et gaz, en un mot toutes les améliorations modernes. Il y a rez-de-chaussée de première classe, dépendances en briques rouge, cour privée, etc., etc. Le tout en très bon ordre.

Conditions faciles.

S'adresser à

H. DEROME,
Marché Finlay

18jan—no

LE SOLEIL
ORGANE DU PARTI LIBERAL

TELEPHONE.—Rédaction et service des nouvelles 1314.

"Au Reform Club"

L'hon. M. Adélard Turgeon a reçu une invitation du "Reform Club", de Montréal, pour être son hôte à un grand banquet donné par ce club fashionable en février.

Mariage prochain

Le mariage de M. Hector Verret, secrétaire privé de l'honorable solliciteur général, avec mademoiselle Irène Forbes, aura lieu le 22 février.

Pas Coupable !

LA TRAGEDIE de CHICOUTIMI

(Du correspondant du *Soleil*)

Chicoutimi, Qué., 27.— Dans la cause du Roi contre Maltais, pour le meurtre de Laforest, le jury a rendu un verdict de

"NON COUPABLE"

les témoignages entendus tendant à démontrer que Laforest, la victime, était un homme dangereux, doué de très peu d'intelligence et que plusieurs fois, le conseil municipal de St-Fulgence avait dû le faire interner dans un asile ; de plus qu'il avait attaqué Maltais sur sa propriété, et que l'accusé était à son corps défendant.

M. L. G. Billy a comparu pour le prisonnier et a fait une habile défense.

Le Ministère Français

(Service de la Presse Associée.)

Paris, 27 janvier.—Les ministres du nouveau cabinet ont tenu, hier, au palais de l'Elysée, sous la présidence de M. Loubet, leur première réunion officielle. M. Rouvier a soumis à l'approbation de ses collègues son programme politique, qui est à peu près le même que celui de M. Combes.

Ce programme a été ensuite présenté au parlement.

Les principaux articles sont la taxe du revenu, la séparation de l'Eglise et de l'Etat, les pensions des ouvriers, et la réduction de la durée du service militaire. Le système de délation dans l'armée, système dont l'application odieuse a amené la chute de M. Combes, a été sévèrement condamné.

Le ministre des Affaires étrangères, M. Delcassé, a déclaré que la situation au Maroc s'était sensiblement améliorée.

A L'OFFICIEL

(Du correspondant du "Soleil")

Ottawa, 28 janv.—Nomination : Lord Minto, commissaire honoraire de la police à cheval du Nord-Ouest.

Avis est donné du désaveu de l'acte de la Colombie Anglaise concernant l'immigration japonaise, dans cette province.

Nouvelles compagnies : The Commercial Rubber Company, (Montréal). Capital $20,000. R.MD. McGibbon, D. Armour, S. J. Lehuron et autres.

Smith Carter & Smith, Montréal. $20,000. Rideaux, etc.

Nous pouvons affirmer que le

Sirop du Dr Fred Demers pour les enfants"

est supérieur à tout autre pour le sommeil, la dentition ; contre les coliques et les diarrhées. En vente partout. Dépôt 1167 rue St-Laurent. Montréal

Lettre de rétractation

Les soussignés déclarent solennellement ce qui suit :

Nous sommes réellement convaincus que ce n'est pas Monsieur Arthur Fortier, huissier, de St-Ferdinand d'Halifax, qui, dans la nuit du 30 novembre au 1er décembre, a pénétré dans notre maison pour voler. Nous retirons tout ce que nous avons dit au sujet de M. Arthur Fortier depuis cet événement. Nous reconnaissons que c'est un honnête citoyen, et nous déclarons que nous nous sommes trompés dans toutes nos affirmations sur sa réputation.

Signé, Joseph Provencher,
Hôtelier.
Marie Vallée.

26—8fs.

ELU MAIRE

M. Ovide Fillon, de St-Laurent, Ile d'Orléans, vient d'être élu maire du village des Bosquets à l'unanimité. Nos félicitations.

Courrier d'Ottawa

Lady Laurier à Montréal—Sir Wilfrid à Hull—Délégation importante—Une conférence de M. Ames—Réunion du Canadian Club—L'hon. M. Harcourt—L'hon. M. Evanturel serait élu—Chef de la Sûreté—Les automobiles.

(Du correspondant du "Soleil").

Ottawa, 28 janv.—Lady Laurier assistera lundi soir au concert Ysaye, à Montréal, avec le lieutenant-gouverneur et madame Forget.

—Sir Wilfrid Laurier portera la parole à Hull la semaine prochaine en faveur de M. Devlin, candidat libéral dans Wright.

—Une délégation importante de l'association des municipalités canadiennes a eu une entrevue ce midi avec sir Wilfrid Laurier et autres membres du gouvernement. Cette délégation a demandé qu'à l'avenir le parlement fédéral n'accorde plus aux compagnies de chemin de fer électriques ou aux compagnies de téléphone le droit de se servir des rues des villes pour la pose de leurs poteaux, fils et rails sans la permission de ces municipalités. La délégation comprenait les maires d'Ottawa et de Toronto. La ville de Montréal était représentée par M. Ames, député de St-Antoine. Sir Wilfrid a répondu à la délégation de préparer un projet de loi à cet effet.

—M. Ames, député de St-Antoine, a fait une conférence hier soir, sur un voyage à travers le Canada, lors de la visite des membres de la Chambre de Commerce de l'Empire.

—Un grand nombre de dames assistaient hier soir à la réunion du Canadian Club, au Russell : M. Duncan a fait une conférence sur le Labrador et le Dr Drummond a récité des poésies de "l'habitant Canadien".

—On annonce que l'hon. M. Harcourt, ministre de l'éducation, a sept voix de majorité dans Monck. Il y aura un décompte.

La rumeur circulait, hier, que M. Evanturel avait une faible majorité dans Prescott et qu'il y aurait un décompte.

—M. Noé Robillard vient d'être fait chef de la sûreté, à Ottawa.

—Le Conseil municipal de Carleton a déclaré la guerre aux automobiles qui effraient les chevaux des cultivateurs.

VICTORIAVILLE

M. Paul Tourigny, M.PP. maire pendant 14 ans

SES CONCITYOENS LUI PRESENTENT UN CADEAU EN TEMOIGNAGE D'ESTIME

Discours--Lunch—Musique

M. PAUL TOURIGNY, M. PP.,

On se rappelle qu'à la fin de décembre, M. Paul Tourigny, M. PP., a démissionné comme maire de cette ville, après 14 ans d'une administration sage et éclairée de la chose publique. En effet, M. Tourigny, par son talent et sa grande expérience des affaires a puissamment contribué au progrès et à la prospérité de la localité. C'est sous sa présidence, comme chef du conseil, que la ville a été dotée d'un hôtel-de-ville, d'un système d'aqueduc et de lumière électrique, d'un pont en fer, de diverses industries et d'autres améliorations importantes.

Les contribuables, après l'avoir remplacé comme maire, aux dernières élections générales, ont bien voulu lui témoigner publiquement leur estime et leur reconnaissance, en lui offrant un cadeau. La présentation de ce souvenir a eu lieu, lundi soir, le 23, dans la grande salle de l'hôtel-de-ville, décorée pour la circonstance. Un bon nombre de dames, aux brillantes toilettes, se sont rendues à la réunion. La fanfare et l'orchestre de Victoriaville ont également bien voulu rehausser l'éclat de cette démonstration en y faisant entendre les plus beaux morceaux de leur répertoire.

Son Honneur M. C. Thibault, le nouveau maire, présenta à M. Tourigny une magnifique canne à poignée d'or et lui lut une adresse, à laquelle M. Tourigny répondit dans les termes les plus appropriés. MM. Louis Lavergne, M. P., et Auguste Bourbeau, journaliste, adressèrent également la parole, félicitèrent les contribuables de leur esprit d'union, et le héros de la fête de son dévouement à la chose publique. Tous les orateurs furent vivement applaudis.

Un lunch superbe fut ensuite servi aux invités et le reste de la soirée consacré à la musique, chant, etc. A la fin, M. Gédéon Fréchette, un des organisateurs, au nom des citoyens, après avoir félicité M. Tourigny, remercia l'auditoire et les dames en particulier, d'avoir bien voulu se rendre à cette réunion, et chacun se dispersa en emportant un bien agréable souvenir.

Une Expérience célèbre

C'est le savant Brongniart qui l'a faite et qui démontra qu'il suffisait de faire absorber du fer aux racines d'un végétal dont les feuilles étaient flétries pour les voir vigoureusement reverdir. Ce qui guérit la chlorose des végétaux guérit non moins infailliblement la chlorose humaine. Voilà pourquoi le Fer Bravais en gouttes concentrée est la Providence des jeunes filles, la plupart chlorotiques, au moment si critique de la puberté.

IL FAUT LA VENDRE

Nous ferons d'ici à quinze jours, une réduction sans précédent sur toutes nos pelleteries. Profitez-en.

FAGUY, LEPINAY & FRERE.

EN RUSSIE

La capitale rentre peu à peu dans le calme — Le travail sera repris lundi — Le succès des armées russes en Orient a créé une excellente impression sur les grévistes

LES DESORDRES A VARSOVIE

Deux hommes sont tués et sept sont blessés

(Service de la Presse Associée.)

Saint-Pétersbourg, 28 janvier.—Tout indique que l'animosité des grévistes est tombée, et que le mouvement ne se renouvellera pas. Plusieurs manufactures ont déjà rouvert leurs portes, et on croit que tous les ouvriers reprendront l'ouvrage lundi. La nouvelle communiquée par le général Kouropatkine du succès des armes russes en Mandchourie a créé sur les insurgés une excellente impression, et les promesses des autorités en ce qui concerne l'étude de leurs griefs les ont finalement gagnés à la soumission.

A Varsovie, hier, il y a eu une rencontre assez sérieuse entre les grévistes et les troupes en garnison à cet endroit.

Les rapports officiels annoncent que deux hommes ont été tués et sept blessés. A Lobau Moscou et autres centres où la grève s'était déclarée, il n'y a pas de changement dans la situation. On craint des troubles sérieux à Ivanovo-Voyscausk, où se trouvent les filatures de coton les plus considérables de l'empire ; 200,000 grévistes ont abandonné l'ouvrage, et la garnison ne compte pas 200 hommes.

Les autorités ont décidé d'envoyer des troupes de renfort à cet endroit quoique les rapports alarmants qui ont d'abord circulé sur les désordres provoqués par les ouvriers n'aient pas été confirmés.

Varsovie, 28 janvier.—Une rencontre sérieuse a eu lieu, hier, entre les troupes de la garnison et les grévistes. Au cours de cette rencontre, les militaires ont fait usage de leurs armes.

C'est merveilleux

Les affections de la gorge et des poumons sont toujours douloureuses. On s'affranchit de ces souffrances en prenant du BAUME RHUMAL; l'effet est merveilleux.

En vente chez W. Brunet & Cie. pharmaciens, rue St-Joseph, St-Roch. 27-28

Tabac ROSE QUESNEL, toujours égal, toujours à 5 cts le paquet.

Pour les pauvres

Nos lecteurs ne devront pas oublier le grand concert de charité qui aura lieu le 5 février prochain, à la salle des Frères de St-Jean-Baptiste. Cette soirée est sous le distingué patronage de l'hon. M. et de Mme Turgeon. Le programme qu'on nous a laissé voir est des plus attrayants et nous promet une soirée charmante. Chant, musique, grands chœurs, déclamations, en un mot un programme alléchant pour les amateurs de bonne et belle musique. Nous en reparlerons.

IL EST CERTAIN

Que les enfants qui ne dorment pas, souffrent et ne sont pas en santé. Que l'on fasse alors usage du fameux sirop calmant l'Ami des Enfants. A vendre partout.

Funérailles de feu Alph. P. Pelletier

(De notre envoyé spécial)

Les funérailles de feu Alphonse P. Pelletier, maire de Trois Pistoles, ont eu lieu hier matin, au milieu d'un grand concours de parents et d'amis accourus de tous côtés. Un train spécial conduisait ici, hier matin, une centaine de citoyens de Fraserville, de l'Ile-Verte et de St-Arsène. Jamais encore, à Trois-Pistoles, une foule aussi grande n'avait accompagné un citoyen à sa dernière demeure.

Conduisaient le deuil : l'hon. T. P. Pelletier, père du défunt, l'hon. L. P. Pelletier et Napoléon Pelletier, ses deux frères, l'hon. Horace Archambeault, M. Siméon Lelièvre, ses beaux-frères, M. Charles Baillargeon, neveu du défunt, et M. Victor Pelletier, son cousin.

Les porteurs étaient MM. les conseillers de la paroisse : Alphonse Morency, Joseph Plourde, Philéas Pelletier, Médard Rioux, Vincent D'Amour et Cyprien Dionne. M. J. B. Deschênes, commis, portait la croix.

L'église était parée de ses plus beaux ornements de deuil, et le corps disparaissait sous les feux du catafalque.

La levée du corps a été faite par M. le chanoine D. Morisset, curé, qui a aussi chanté l'absoute.

M. l'abbé Dominique Pelletier, curé de Bienville, chanta le service assisté de M. L. P. Carmel, comme diacre, et de M. Victor Côté, comme sous-diacre.

Au chœur, on remarquait les messieurs suivants : L. A. Lamontagne, curé de St-Eloi ; L. Dumais, collège de Ste-Anne de la Pocatière ; J. A. Ouellet, curé de St-Jean de Dieu ; J. L. Rioux, de St-Simon ; J. M. G. Belzile, de Ste-Françoise, etc.

On signé au registre : l'hon. M. Pérodeau, MM. Arthur Simard, E. Brodeur, de Montréal, J. H. Rousseau, N. P., La Jos. Bertrand, J. Elz. Pouliot, shérif, J. Camille Pouliot, avocat, George St-Pierre, S. C. Rioux, avocat, E. H. Cimon, avocat, Nap. Dion, M.P.P., Georges Pelletier, avocat, Arthur St-Jacques, Québec ; Edouard Letendre, Rimouski ; J. A. Métayer, E. E.D., MM. les abbés L. A. Lamontagne, L. Rioux, Victor Côté, J. A. Ouimet, M. Belzile, Ls P. Canuel, Jos. Drapeau, L. Dumais, Dom. Pelletier, Damase Morisset.

Un grand nombre de tributs floraux et plusieurs offrandes de messes et télégrammes de condoléances ont été reçus des nombreux amis et des parents du défunt.

C'est vrai

Vous guérissez le rhume le plus opiniâtre en faisant usage du BAUME RHUMAL. Il soulage instantanément et guérit rapidement. En vente partout.

Agents à Québec : W. Brunet & Cie, pharmaciens, rue St-Joseph, St-Roch, Québec.

ZENITH

Sous le titre suggestif "Zénith" vient de paraître une nouvelle compositon musicale un "Intermezzo-marche-two step", reçue ces jours derniers chez l'éditeur-importateur Arthur Lavigne, 68 rue St-Jean. Cette nouvelle production musicale a toutes les caractéristiques des compositions destinées à une grande vogue ; allure entraînante, rhythme bien marqué, mélodie pimpante et légère, et pas difficile d'exécution. La page-titre est brillamment ornée d'un dessin en couleur représentant une élégante princesse en riche costume de bal. L'intermezzo "Zénith" sera bientôt sur tous les pianos et nos élégantes pianistes ne voudront plus faire entendre autre chose. En expédiant le prix marqué, trente-cinq cents (35c.) à l'éditeur Arthur Lavigne, 68 rue St-Jean, une copie sera immédiatement expédiée par la malle à toute personne qui en fera la demande.

Glissade sur la Terrasse

Les membres du club de raquettes "Le Montagnais", avec leurs épouses, sont invités à prendre part à une glissade, sur la Terrasse, lundi soir, le 30 courant. Rendez-vous, sur la Terrasse, à 8 heures p. m.

Les membres sont priés de se présenter avec le costume du club.

Par le comité.

MASCARADE

La seconde mascarade du patinoir St-Roch aura lieu mardi prochain, le 31 janvier. Il y aura six prix à gagner. Si, à cause de mauvais temps elle ne pouvait avoir lieu ce jour-là, elle sera remise au lendemain. N'oubliez pas que dimanche soir, il y aura comme d'habitude divers concours entre autre un match de football. 28—3f

Une victoire de l'armee russe

Le général Kouropatkine attaqué par les japonais repousse ses ennemis, et s'empare de trois villages

L'ENGAGEMENT DEVIENT GENERAL

(Service de la Presse Associée)

St-Pétersbourg, 28.— Le général Kouropatkine a télégraphié, hier, à l'empereur, racontant que, le 26 du courant, à 7 hrs p. m., après un combat très acharné, les troupes russes ont réussi à occuper le village de Sandepas, où les Japonais s'étaient fortifiés. Il ajoute : "Nous avons fait 100 prisonniers. Nous avons encore occupé un peu plus tard le village de Weheitaitse pendant qu'une autre de nos divisions, qui s'était emparée des retranchements ennemis à Shakhé, résistait aux efforts prodigieux des Japonais pour les en déloger."

La nouvelle de cette triple victoire a créé une excellente impression sur les grévistes ici.

Quartiers généraux du général Kouroki, 27, via Fusan, 28.—Le froid est extrêmement rigoureux depuis quelques jours et cause de grandes souffrances aux troupes qui doivent camper en plein air. Toute la journée, on a entendu gronder le canon sur tout le front de l'armée ennemie.

Autant que possible, nous avons évité de répondre à cette canonnade. La neige aveuglait les soldats et les empêchait de voir à cent pas devant eux. Tout semble indiquer que les Russes garderont l'offensive et que l'engagement deviendra général.

Berlin, 28.— Une dépêche de Moukden au "Local Anzeiger" dit qu'un engagement général a commencé, hier, et qu'il se continue aujourd'hui. Les pertes sont déjà considérables des deux côtés.

Le combat est particulièrement ardent sur les positions du centre.

Petites nouvelles

AGRANDISSEMENT.

Au printemps, le Pacifique Canadien agrandira ses bureaux du coin de la côte du Palais et rue St-Jean, en ajoutant l'espace actuellement occupé par MM. Picard et Duquet, bijoutiers. Le Pacifique aura alors les plus beaux et plus spacieux bureaux de billets de la cité. M. Jules Hone, le zélé gérant et agent a droit à des félicitations pour son esprit d'initiative dont il ne se départit pas un seul instant.

LES QUAIS NOUVEAUX.

MM. Dusseault & Lemieux, les entrepreneurs des brises-glaces et quais nouveaux de la commission du Port, sont à recevoir par voie de chemin de fer Québec et Lac St-Jean, cent chars chargés de bois d'épinette. Cette immense quantité de bois de commerce est déversée sur la glace du bassin où on en commencera la préparation durant l'hiver.

NOUVEAU REMORQUEUR.

MM. Hackett, qui ont l'an dernier fait l'acquisition du "Adnatic," ancien "Lévis," sont à le reconstruire dans le bassin Louise. Le nouveau remarqueur sera prêt pour le service à bonne heure la saison prochaine.

ACHAT DE PROPRIETE.

M. G. M. Petitclerc, marchand de tabac, vient de faire l'acquisition d'une propriété de première classe de M. Walter Sharp, dans la rue de la Couronne.

UN BEAU EUCHRE.

MM. Miller & Lockwell, les populaires manufacturiers de cigares, ont lancé des invitations à tous les propriétaires d'hôtels licenciés de Québec, pour un euchre, qui aura lieu à l'Auditorium, mardi, le 31 janvier. Il y a 200 invitations et l'on s'attend à une soirée des plus charmantes. Les prix offerts sont de grande valeur et l'entrain le plus vif ne devra pas manquer. Nos remerciements sincères pour une gracieuse invitation. "Le Soleil" y sera représenté.

COUR DE POLICE.

Ce matin, en Cour de Police, a comparu un individu de Charlesbourg, accusé de vol de bois. Il a plaidé coupable, et en attendant l'arrestation de son complice, le juge a suspendu la sentence.

NOUVEAU PHARMACIEN.

M. Alfred L. Jolicoeur vient d'acheter la pharmacie du Dr E. Morin, au No 338, rue St-Jean, et fera une spécialité pour les prescriptions. M. Jolicoeur est bien connu à Québec, ayant été pendant huit ans à la pharmacie de la Croix Rouge.

Aux derniers examens de pharmacie, M. Jolicoeur est arrivé bon premier, ce qui plaide hautement en sa faveur. M. Jolicoeur est le frère du coroner de Québec.

Nous lui souhaitons succès dans sa profession.

VA-ET-VIENT

—M. M. Burns, de Charlesbourg, est parti pour un voyage à Ottawa, Toronto et New-York.

—Madame Louis Lacroix, de Holyoke, Mass., en promenade depuis quelques semaines chez ses beaux-frères, MM. W. et J. Lacroix, est retournée, aujourd'hui, dans sa famille.

—Mme Middleton qui a été dangereusement malade est maintenant beaucoup mieux.

—M. et Mme J. A. Jackson, de Fall River, Mass., étaient en promenade à Québec ces jours derniers et se retiraient au Clarendon.

NOUVEAU CERCLE D'ETUDES

Quelques jeunes gens de la meilleure société viennent de fonder un Cercle d'Etudes à la Congrégation de la Haute-Ville ; les officiers de la nouvelle association sont les suivants :

Directeur : R. P. Plamondon, S.J.
Président : M. Gust. Bernier.
Vice-président : M. Osc. Dumaine.
Secrétaire : M. Tél. Martin.
Ass.-secrétaire : M. R. Béland.
Trésorier : M. R. Dion.

Les Marchés

Les prix en gros et en détail

Dans les marchés, en gros, les prix n'ont guère varié depuis la semaine dernière. L'on peut dire que tout est tranquille.

Toutefois, il y a une hausse dans le saindoux de 5 et 10 centins par seau ; il se vend aujourd'hui $1.70 à $1.80.

* * *

Il y a une bonne demande pour le lard en carcasse qui subit une hausse de 25 centins par 100 livres. Les prix sont de $7.00 et $7.50.

* * *

Les oeufs frais commencent à arriver. Ils se vendent aux détailleurs 25 et 30 centins. Les oeufs chaulés se vendent 10 et 20 centins.

LES MARCHES DE LA VILLE

Les marchés de la ville étaient assez bien approvisionnés, ce matin.

Nous avons rencontrés des cultivateurs de Lorette, de l'Ile d'Orléans et même de St-Isidore, comté de Dorchester.

Les denrées se sont vendues aux prix suivants :

Boeuf, 4 et 6 centins la livre ; mouton sept centins ; le lard, 7½c. ; le beurre, 18 et 20c. suivant la qualité ; les volailles, 8 et 10c. la livre ; les langues de boeuf, 25c. pièce ; les dindes, 15 et 16c. la livre ; les lièvres, 20c. la couple ; le caribou, 12½ à 15c. la livre ; les oies, 11c. la livre ; les choux, 4 et 5c. pièce ; les carottes, 20c. le quart de minot ; les navets, 35c. le minot ; les betteraves, 60c. le minot ; les patates, 45 à 50c. la poche ; oignon, $2.00 le minot ; les fèves, 50c. le gallon suivant la qualité ; les oeufs frais, 40c. la douzaine.

Tabac Canadien

Voici les prix du tabac canadien : marque Connecticut, nouveau, 15c. la livre ; Connecticut, 18c. ; Havane, 20c. ; Rouge, 30c. et Quesnel, 40 centins.

Poisson

Il n'y a aucun changement dans le marché du poisson. Les prix que nous avons donnés la semaine dernière n'ont pas changé.

DANS LES HALLES

Voici maintenant les prix dans les halles de notre ville :

Boeuf, 1ère qualité, 8½c. le 100 lbs ; 2ème qualité, 6½c. le 100 lbs, et 5c. les 100 lbs pour le boeuf de 3ème qualité. Le lard se vend 7 et 7½c. ; le mouton, 7c., les volailles, 10 à 12c. la livre, les dindes, 15 à 16c. la livre, le beurre, 18c., le beurre de beurrerie, 22 à 24c, les oeufs, 25 à 30c., les oeufs frais, de la semaine, 40c ; saindoux, 12c. la livre, en seau, $2.00 ; jambon, 12 à 14c. ; lard salé, 10 à 12c. la livre.

* * *

Cette statistique nous est fournie par M. Eug. Briand, percepteur des quais Renaud :

Pour patates vendues aux quais J. B. Renaud, du 5 octobre au 19 novembre 1904 :

L'Ile aux Coudres, minots de patates, 114,057 ; l'Ile aux Grues, minots de patates, 9,347 ; Les Eboulements, minots de patates, 1,500 ; Ile Verte, minots de patates, 2,070.

Un tresor

Si vous toussez, prenez du BAUME RHUMAL ; il guérit quand les autres remèdes n'apportent aucun soulagement. C'est un vrai trésor pour ceux qui l'emploient. En vente partout.

Agents à Québec : W. Brunet & Cie, pharmaciens rue St-Joseph, St-Roch, Québec.

Alliance Nationale

Tous les membres de l'Alliance Nationale de Québec sont priés d'assister à l'assemblée spéciale de mardi le 31 janvier à 7 h. 30 p. m., à la salle Patoine, pour procéder à l'élection du substitut pour le district.

Par ordre,
Le Cercle de Québec.

28 2fs

—Argent à prêter sur billets promissoires ou autres garanties. Strictement confidentiel. H. A. Pacaud, 67, rue St-Pierre.

CE QUE L'ON DIT DOIT ETRE VRAI

Les salons de la Kent House, où il y a danse et musique tous les soirs de la semaine, sont les plus beaux aux environs de Québec. Prix aller et retour de Québec, 30 centins.

TEMPERATURE

Observatoire de Toronto,
28 janvier.

PRONOSTICS.—Demain, temps beau et très froid.

NOTE.—Il neige un peu dans l'Alberta ; le temps est très froid au Nord-Ouest et ailleurs en Canada.

MM. C. C. Richards & C.

Messieurs.— Après avoir souffert durant sept ans du rhumatisme inflammatoire tellement fort que je fus durant onze mois confiné à ma chambre et durant deux ans sans pouvoir m'habiller sans secours, votre agent me donna une bouteille de LINIMENT MINARD en mai 1897, et me demanda d'en faire l'essai, ce que je fis et je fus tellement surpris des résultats obtenus que je m'en procurai encore. Cinq bouteilles opérèrent une guérison complète et je n'ai pas eu de rechute depuis et il y a de cela dix-huit mois. Les faits qui précèdent sont bien connus de tout le monde dans le village et les environs.

Avec gratitude,
A. DAIRT,
St-Thimothée, Qué., 16 mai 1899.

On ne publie pas les avis de naissances, de mariage, de décès ou autres du même genre qui ne sont pas accompagnés du prix : 25c.

NAISSANCE

McGOUGH.—Le 25 janvier 1905, M. et Mme H.-J. McGough font part à leurs parents et amis de la naissance d'une fille, qui a reçu au baptême les noms de Marie-Blanche-Loretta. Parrain et marraine, M. Henry McGough et Melle Blanche Plamondon.

DECES

LAURANT.—Le 27 janvier 1905, est décédée à l'âge de 69 ans, Dame Joséphine Lepine, épouse de Jean Laurant.

Les funérailles auront lieu lundi matin, le 30, à 9 hrs.

Départ de la maison mortuaire, No 22 rue Napoléon, à 8.45 hrs, pour l'église St-Sauveur et de là au cimetière de cette paroisse.

Parents et amis sont priés d'y assister sans autre invitation.

LANGLOIS dit TRAVERSY.—Le 27 courant, à St-Adrien d'Irlande, chez son fils M. J.-O. Langlois, curé, est décédé à l'âge de 81 ans et 3 mois, sieur Edouard Langlois dit Traversy, ancien marchand de bois de cette ville.

La sépulture aura lieu au cimetière St-Charles, lundi après-midi, le 30 courant, à l'arrivée du train Québec-Central.

Parents et amis sont priés d'y assister sans autre invitation.

TURCOTTE.—Le 27 janvier 1905, est décédée à l'âge de 42 ans et 4 mois, Dame Palmir Botolbriand, épouse de Joseph Turcotte.

Les funérailles auront lieu lundi matin, à 9 hrs

Départ de la maison mortuaire, No 31 rue Garneau, à 8.45 hrs, pour la Basilique et de là au cimetière Belmont.

Parents et amis sont priés d'y assister sans autre invitation.

Les journaux de Montréal sont priés de reproduire.

BEAUCHAMP.— Le 27 janvier 1905, est décédée à l'âge de 3 semaines, Marie-Louise-Georgette-Lucienne, enfant bien-aimée de J. Odina Beauchamp, de chez Gustave Beauchamp, marchand de fruit.

Les funérailles auront lieu dimanche après-midi.

Départ de la maison mortuaire, No 46 rue d'Aiguillon, à 3 heures.

Parents et amis sont priés d'y assister sans autre invitation.

SERVICE ANNIVERSAIRE

DORION.—Le service anniversaire de feue Dame Emma Bernier, épouse de George Dorion, sera chanté lundi, le 30 du courant, à Limoilou, à 7 heures.

Parents et amis sont priés d'y assister.

SANTAL CAPSULES MIDY

Inoffensif, d'une pureté absolue, guérit en 48 HEURES les écoulements qui exigeaient autrefois des semaines de traitement par le copahu, le cubèbe, les opiats et les injections.

A NOS LECTEURS

Parmi toutes les annonces que vous voyez dans les journaux, vous sembliez indécis sur le magasin à choisir. Pour vous éviter ce trouble nous vous dirons sans hésitation : Rendez-vous sans crainte de vous tromper, au magasin populaire de la rue St-Jean, où vous trouverez toutes sortes de marchandises, à des prix sans précédent. C'est chez

FAGUY, LEPINAY & Frère.

ABONDANCE DE BIENS NE NUIT PAS

C'est le temps de mettre en pratique ce sage proverbe en se rendant chez S. C. Lacroix, 123 rue St-Joseph, où a lieu en ce moment une véritable grande vente à réduction. La foule d'acheteurs qui en a profité jusqu'à présent est témoin des avantages extraordinaires qui sont offerts. Tous les jours de nouveaux lots sont en vente. Cette vente doit durer un mois.

Fonds de banqueroute

Nous offrons à bon marché cette semaine la balance du fonds de banqueroute : tel que tweed, serge, pour habillement, étoffe à robe, matinées de toutes sortes, lingerie, cotonnade. En un mot tout sera vendu sans réserve.

T. D. DUBUC.
28 4fs 228 rue St-Jean.

AMEUBLEMENT A VENDRE

Pour cause de maladie

L'ameublement d'une maison de pension. Cette maison située sur le marché Finlay et la rue St-Pierre, possède un site magnifique et jouit d'un grand encouragement de la part du public voyageur.

S'ADRESSER A
D. Lapierre
28j **No 20 rue St-Pierre.**

Le Liniment Minard guéri le découragement.