

l'héodo

du SAINT-MAURICE

VOL. 77 NO.30

48 PAGES

22 JUILLET 1991

SOMMAIRE

CLASSES pages 28 à 37
ARTS & SPECTACLES pages 18 à 27
SPORT pages 39 à 46

NOS CHRONIQUES

François St-Onge page 6
Horoscope page 38
Voisinage page 10
Perreault page 12
Leclerc page 7

CLINIQUE D'ACUPUNCTURE ET DE MEDECINE CHINOISE DE LA MAURICIE DR JEAN DANG

Dr. Jean Dang-Guoc Dang
M.D.T.C.M. B.A.B.Sc.
S.P.H.L.P.H.N.D.Dr. Ac. M.D.T.C.M.

Professeur à l'Université de
Médecine de Saigon, Vietnam

Docteur en Médecine
Traditionnelle Chinoise (Chine)

Docteur Acupuncteur, diplôme
international d'Acupuncture de Paris

Membre de l'Ordre des
Naturopathes du Québec

Membre de la Société
internationale d'Acupuncture
de Paris

Membre de l'Association des
Acupuncteurs du Québec

Membre de l'Ordre des
pharmaciens du Québec

MEDECINE CHINOISE
ACUPUNCTURE
AURICULOTHERAPIE

• Nervosité
• Bourdonnement
d'oreilles
• Impuissance,
frigidité
• Vertige
• Douleurs générales
• Migraines
• Insomnie
• Épilepsie
• Mal de cœur
Développement
des seins
• Stimule les
performances
sportives, etc.

• Licéres
• Asthme
• Bronchite
• Haute et basse
pression
• Constipation
• Diarrhée
• Hémorroïdes
• Arthrite
• Pierres au foie
ou aux reins
• Incontinence
• Rhumatisme
• Stress-Anxiété
• Bursite

• Allergies
• Tabagisme
• Perte de poids
• Alcoolisme
• Problèmes de la
peau Acné Psoriasis
• Douleurs lombaires
• Traitement des rides
• Sinusite
• Emphysème
• Problèmes cardiaques
• Cure de
rajeunissement
• Foyoures

• Diabète
• Osté
• Grippe
• Enfants
• Problèmes cardiaques
• Cellulite
• Nausée • Zona

343 6 AV GRAND MÈRE
1066 CHAMPFLOUR

538-3155
376-5493

MEDECINS DU QUÉBEC

ACUPUNCTEUR CERTIFIÉ & RECONNU PAR LA CORPORATION DES

MEDECINS DU QUÉBEC

ACUPUNCTEUR CERTIFIÉ & RECONNU PAR LA CORPORATION DES

MEDECINS DU QUÉBEC

ACUPUNCTEUR CERTIFIÉ & RECONNU PAR LA CORPORATION DES

MEDECINS DU QUÉBEC

ACUPUNCTEUR CERTIFIÉ & RECONNU PAR LA CORPORATION DES

MEDECINS DU QUÉBEC

ACUPUNCTEUR CERTIFIÉ & RECONNU PAR LA CORPORATION DES

MEDECINS DU QUÉBEC

ACUPUNCTEUR CERTIFIÉ & RECONNU PAR LA CORPORATION DES

MEDECINS DU QUÉBEC

ACUPUNCTEUR CERTIFIÉ & RECONNU PAR LA CORPORATION DES

MEDECINS DU QUÉBEC

ACUPUNCTEUR CERTIFIÉ & RECONNU PAR LA CORPORATION DES

MEDECINS DU QUÉBEC

ACUPUNCTEUR CERTIFIÉ & RECONNU PAR LA CORPORATION DES

MEDECINS DU QUÉBEC

ACUPUNCTEUR CERTIFIÉ & RECONNU PAR LA CORPORATION DES

MEDECINS DU QUÉBEC

ACUPUNCTEUR CERTIFIÉ & RECONNU PAR LA CORPORATION DES

MEDECINS DU QUÉBEC

ACUPUNCTEUR CERTIFIÉ & RECONNU PAR LA CORPORATION DES

MEDECINS DU QUÉBEC

ACUPUNCTEUR CERTIFIÉ & RECONNU PAR LA CORPORATION DES

MEDECINS DU QUÉBEC

ACUPUNCTEUR CERTIFIÉ & RECONNU PAR LA CORPORATION DES

MEDECINS DU QUÉBEC

ACUPUNCTEUR CERTIFIÉ & RECONNU PAR LA CORPORATION DES

MEDECINS DU QUÉBEC

ACUPUNCTEUR CERTIFIÉ & RECONNU PAR LA CORPORATION DES

MEDECINS DU QUÉBEC

ACUPUNCTEUR CERTIFIÉ & RECONNU PAR LA CORPORATION DES

MEDECINS DU QUÉBEC

ACUPUNCTEUR CERTIFIÉ & RECONNU PAR LA CORPORATION DES

MEDECINS DU QUÉBEC

ACUPUNCTEUR CERTIFIÉ & RECONNU PAR LA CORPORATION DES

MEDECINS DU QUÉBEC

ACUPUNCTEUR CERTIFIÉ & RECONNU PAR LA CORPORATION DES

MEDECINS DU QUÉBEC

ACUPUNCTEUR CERTIFIÉ & RECONNU PAR LA CORPORATION DES

MEDECINS DU QUÉBEC

ACUPUNCTEUR CERTIFIÉ & RECONNU PAR LA CORPORATION DES

MEDECINS DU QUÉBEC

ACUPUNCTEUR CERTIFIÉ & RECONNU PAR LA CORPORATION DES

MEDECINS DU QUÉBEC

ACUPUNCTEUR CERTIFIÉ & RECONNU PAR LA CORPORATION DES

MEDECINS DU QUÉBEC

ACUPUNCTEUR CERTIFIÉ & RECONNU PAR LA CORPORATION DES

MEDECINS DU QUÉBEC

ACUPUNCTEUR CERTIFIÉ & RECONNU PAR LA CORPORATION DES

MEDECINS DU QUÉBEC

ACUPUNCTEUR CERTIFIÉ & RECONNU PAR LA CORPORATION DES

MEDECINS DU QUÉBEC

ACUPUNCTEUR CERTIFIÉ & RECONNU PAR LA CORPORATION DES

MEDECINS DU QUÉBEC

ACUPUNCTEUR CERTIFIÉ & RECONNU PAR LA CORPORATION DES

MEDECINS DU QUÉBEC

ACUPUNCTEUR CERTIFIÉ & RECONNU PAR LA CORPORATION DES

MEDECINS DU QUÉBEC

ACUPUNCTEUR CERTIFIÉ & RECONNU PAR LA CORPORATION DES

MEDECINS DU QUÉBEC

ACUPUNCTEUR CERTIFIÉ & RECONNU PAR LA CORPORATION DES

MEDECINS DU QUÉBEC

ACUPUNCTEUR CERTIFIÉ & RECONNU PAR LA CORPORATION DES

MEDECINS DU QUÉBEC

ACUPUNCTEUR CERTIFIÉ & RECONNU PAR LA CORPORATION DES

MEDECINS DU QUÉBEC

ACUPUNCTEUR CERTIFIÉ & RECONNU PAR LA CORPORATION DES

MEDECINS DU QUÉBEC

ACUPUNCTEUR CERTIFIÉ & RECONNU PAR LA CORPORATION DES

MEDECINS DU QUÉBEC

ACUPUNCTEUR CERTIFIÉ & RECONNU PAR LA CORPORATION DES

MEDECINS DU QUÉBEC

ACUPUNCTEUR CERTIFIÉ & RECONNU PAR LA CORPORATION DES

MEDECINS DU QUÉBEC

ACUPUNCTEUR CERTIFIÉ & RECONNU PAR LA CORPORATION DES

MEDECINS DU QUÉBEC

ACUPUNCTEUR CERTIFIÉ & RECONNU PAR LA CORPORATION DES

MEDECINS DU QUÉBEC

ACUPUNCTEUR CERTIFIÉ & RECONNU PAR LA CORPORATION DES

MEDECINS DU QUÉBEC

UNE RÉGION ENNUYANTE

C'est en tout cas ce que les jeunes du Centre-Mauricie ont dit à propos de leur région qui ne leur donnerait pas la place à laquelle ils auraient droit. Un colloque a été organisé à leur intention pour découvrir leurs aspirations.

page
3

UN MINCE ESPOIR POUR LES CASCADES

Les Cascades terminent bientôt une saison décevante. Après un excellent départ, l'équipe de Michel Boissonneau a frappé un mur et connu une série noire de onze défaites consécutives. L'équipe se replace lentement, mais le tort semble irréparable.

page
39

LA CALÈCHE DU VILLAGE

Une balade dans la calèche d'Emilie, ça vous tenterait. Notre journaliste a profité de la compagnie de Réjean Monfette, instigateur des balades, pour découvrir l'autre côté du Village d'Emilie. Une excursion de 30 minutes.

page
23



LA VALEUR DES PROPRIÉTÉS A TRIPLÉ EN 2 ANS!

SAINT-ÉLIE/SAINT-MATHIEU

LE BOUMESTIVAL

—page 5

NOUVELLE ÉCOLE

- Méthode pédagogique révolutionnaire
- Carnet de bord (gratuit)
- Auto-école 1991
- Équipe dynamique et professionnelle

école de
conduite

maxipro

Condui PRO

COURS
DÉBUTANT
À TOUTES
LES SEMAINES

•Shawinigan
•Grand-Mère
•St-Thècle
•St-Paulin
Informations, inscriptions
1850 St-Marc, Shawinigan

536-4491



Harold Boudreau
Conseiller publicitaire

NON!
Nous ne faisons
pas relâche...



Gilles Guay
Directeur des ventes

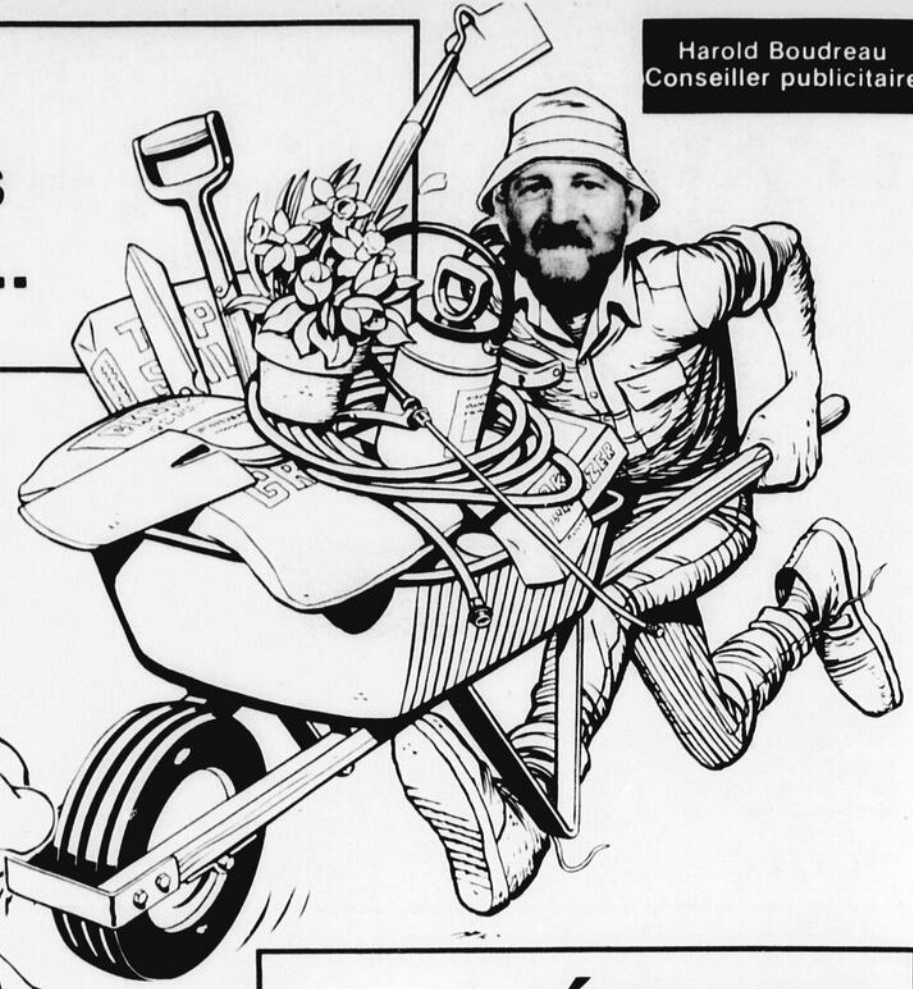

Jacques Lemire
Conseiller publicitaire

**NOUS SERONS
LÀ TOUT AU
COURS DE
L'ÉTÉ
POUR BIEN
VOUS SERVIR**

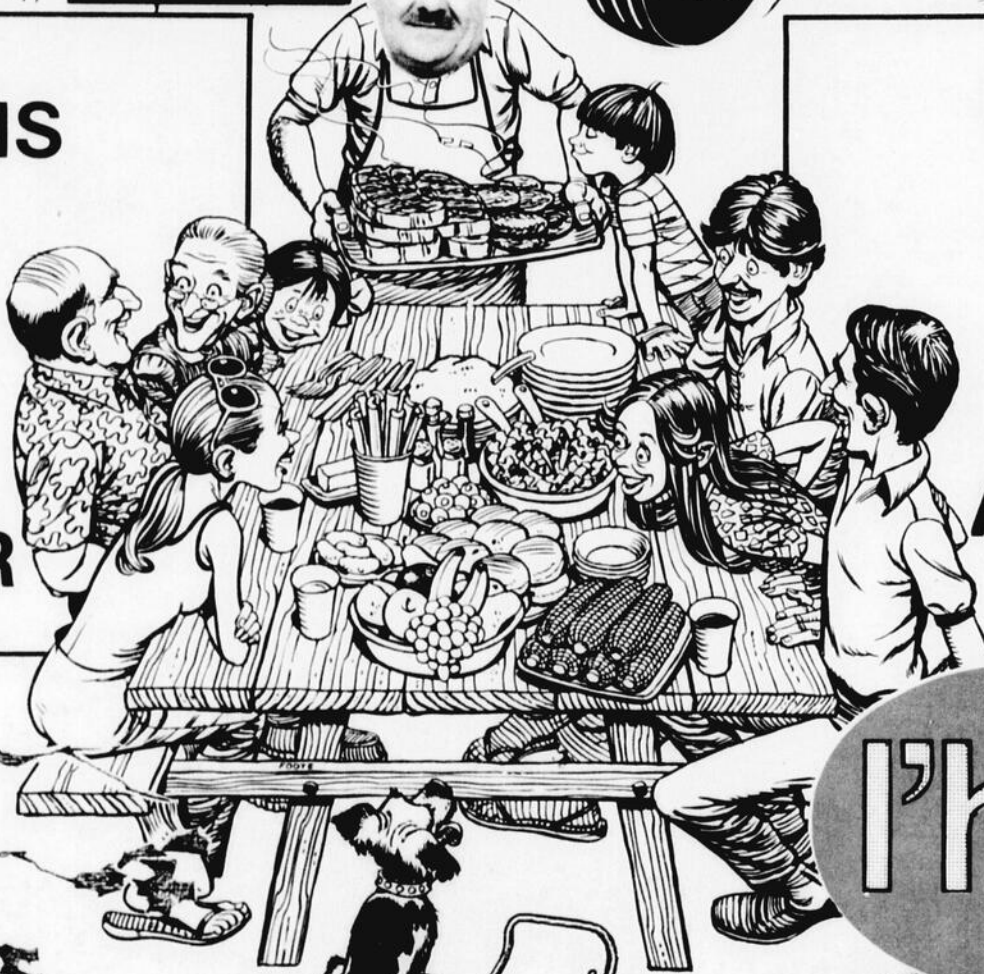

**L'ÉQUIPE
QUI FAIT
DE
BONNES
AFFAIRES**

l'hebdo
du SAINT-MAURICE

Guy Matteau
Conseiller publicitaire



Martine Dellow
Conseillère publicitaire

Portrait des jeunes de 13 à 19 ans du Centre-Mauricie

“Une région ennuyante”

SHAWINIGAN - Ils sont dix au Québec. Ils ont entre 16 et 24 ans. Ils s'apprentent à partir pour Halifax, Nouvelle Écosse pour représenter les jeunes de la province autour d'une table qui réunira les autres provinces et territoires du Canada. Ils adopteront alors une position commune pour le pays lorsque viendra le temps de participer au Sommet de la terre Jeunesse 92 à Rio de Janeiro au Brésil en juin de la même année, qui devrait déboucher sur une charte des droits de la jeunesse.



Parrainé par le CADC, le Colloque jeunesse du Centre-Mauricie s'est avéré un franc succès. Sur la photo, on aperçoit le directeur administratif du CADC, Guy Levasseur, en compagnie de la représentante du volet jeunesse au CADC, Isabelle Camirand.

Bernard Lepage

Elle a 16 ans. Elle est de Shawinigan et ne semble aucunement perdue dans cette vaste opération. Isabelle Camirand de la polyvalente Les Chutes est comme un poisson dans l'eau dans cet univers. Isabelle arrive fraîchement de Rouyn Noranda où elle a participé au débat provincial qui portait sur le développement économique versus l'environnement.

En Abitibi, les jeunes Québécois ont échangé par le biais d'ateliers, de tribunes, de conférences sur le réchauffement planétaire, d'efficacité énergétique, du recyclage, du projet

En prévision d'une rencontre parrainée par l'ONU Isabelle Camirand représentera le Québec

SHAWINIGAN - Dans le but de dresser un portrait général des jeunes de 12 à 19 ans au Centre-Mauricie, la Commission jeunesse du Comité d'aide au développement des communautés (CADC) a organisé un vaste colloque portant sur la jeunesse du 5 février au 3 mai dernier.

Bernard Lepage

5,000 jeunes des secondaires III, IV et V et des 1ère et 2e années collégiales ont été consultés par groupes à l'intérieur d'ateliers de 60 minutes.

Quel est le sentiment d'appartenance des jeunes face à la région, leurs attentes face à l'emploi et quelles problématiques sociales et familiales vivent-ils? Toutes ces questions leur ont été posées et il apparaît clairement que les jeunes du Centre-Mauricie ne sentent pas qu'il y a une place pour eux ici.

Selon Guy Levasseur, directeur administratif du CADC Centre de la Mauricie, “les jeunes ont une bonne connaissance de ce qui les en-

tourne mais perçoivent difficilement comment changer les choses et surtout comment convaincre les décideurs de changer les choses”. La jeunesse semble gênée de prendre sa place tellement les ressources à leur disposition semblent rares. Ils ont clairement exprimé que le milieu des loisirs et de la culture ne répond pas à leurs attentes. Ce sentiment se vérifie particulièrement chez les jeunes âgés entre 12 et 16 ans qui qualifient la région “d'ennuyante qui accorde plus de services et de privilèges aux

Grande Baleine, etc. A ce sujet, le débat a été passionné selon Isabelle. Même s'ils ne devaient pas prendre officiellement position mais seulement échanger des impressions, les jeunes aimeraient que le gouvernement impose un moratoire et convoque un débat public sur le projet. Le sentiment qui se dégage de cette plénière est qu'il est difficile de concilier économie et environnement: “Nous n'avons pas suffisamment d'information sur le sujet, la population semble insouciante face à ces problèmes”. Un

grands et peu d'attention aux jeunes”.

Cet instantané de la jeunesse centre-mauricienne n'est cependant que le début d'un long processus. Ainsi au cours des prochaines semaines avec la compilation des positions des jeunes, les autorités du Cégep, de la CSRM, des intervenants politiques municipaux, provinciaux et fédéraux ainsi que le C.A. du CADC se rencontreront pour mettre la touche finale qui permettra à la Commission jeunesse de présenter un plan d'action défi-

nitif et concret à l'automne lorsque tous les intervenants économiques de la région présenteront leurs plans d'action annuel.

L'opération qui a coûté 22 000\$ a été initiée par le volet jeunesse du CADC qui regroupe 12 membres dont 8 sont des étudiants représentant les institutions scolaires du territoire. La commission est complétée par des représentants du CLSC, de la CSRM, de la Jeune Chambre d'affaires et par le directeur du CADC.

Soulignons que cette démarche s'inscrivait dans une démarche planétaire: Jeunesse 92 organisée par l'ONU qui se tiendra en juin 92 à Rio de Janeiro au Brésil. Un exercice similaire s'est tenu à Rouyn Noranda pour le Québec et on prévoit un autre à Halifax au mois d'août pour le Canada cette fois-ci.

niveau provincial, on échangeait, au niveau national, on négociera pour en arriver à une position commune pour tous les jeunes Canadiens.

Soulignons parmi les 28 candidatures retenues pour aller en Abitibi, la présence de Claude Barabé de la Maison des Jeunes de Shawinigan. Également parmi les 10 représentants du Québec se trouve un autochtone, une présence indispensable chez les jeunes qui participaient au colloque selon Isabelle.

C'est Isabelle Camirand de la Polyvalente Les Chutes qui représente la Commission jeunesse au C.A. du CADC.

Soulignons que cette démarche s'inscrivait dans une démarche planétaire: Jeunesse 92 organisée par l'ONU qui se tiendra en juin 92 à Rio de Janeiro au Brésil. Un exercice similaire s'est tenu à Rouyn Noranda pour le Québec et on prévoit un autre à Halifax au mois d'août pour le Canada cette fois-ci.



*SUR APPROBATION DU CRÉDIT. DEMANDEZ TOUTS LES DÉTAILS.

ENSEMBLE DE SALON
3 PIÈCES

1444\$

L'ENSEMBLE COMPREND:
CANAPÉ, CAUSEUSE ET FAUTEUIL
RECOUVERTS DE CUIR NOIR.

LEGARÉ

300, Septième Avenue,
Grand-Mère, Qué. 538-1624

Parc des Chutes: le député Yvon Lemire réagit à l'offre du Club nautique

“Je trouve qu'on se traîne les pieds”

SHAWINIGAN (FSTO) - La proposition d'achat du parc des Chutes par le Club nautique, la semaine dernière, a fait jaser. Et si le commodore Gaston Désaulniers avait pour objectif de créer des remous, c'est réussi.

“Le parc des Chutes ce n'est pas d'hier qu'il est offert aux villes. Ça fait au moins quatre ans”, lance le député Yvon Lemire en réaction à la proposition du Club nautique. “Je trouve qu'on se traîne les pieds dans le dossier et je ne voudrais pas que les gens

pensent que c'est moi qui retarde les choses”, ajoute-t-il.



Le député de Saint-Maurice, Yvon Lemire.

Le député a même organisé des visites au parc des Chutes Sainte-Ursule et au parc de l'île Saint-Quentin pour montrer aux villes de Shawinigan et Shawinigan-Sud ce qui se fait ailleurs.

“Si elles n'en veulent pas, nous on va le prendre le parc des Chutes”, affirmait le commodore Désaulniers dans notre dernière édition.

“Il fait des déclarations mais ça ne change rien à nos plans”, commente le maire de Shawinigan-Sud, Marcel

Vézina. “Des septembre, les deux villes vont entreprendre des négociations sérieuses avec le ministère de l'Énergie et des Ressources qui est responsable de ces terrains”, précise-t-il.

En fait, la Corporation du parc des Chutes est à finaliser un plan directeur de développement. “Mais, dans ce plan de développement, il faut déjà inclure les besoins futurs du Centre d'interprétation de l'industrie

(CII) qui occupera une partie de l'île Melville. Pour ce qui est de la partie se retrouvant sur le territoire de notre ville, on a des projets précis”, explique le maire de Shawinigan-Sud. Il est question,

notamment, d'un camping municipal.

Une proposition étouffée doit être présentée d'ici peu au gouvernement québécois. Une entente finale est prévue pour cet automne.

Plan d'urbanisme à Shawinigan L'Atourcem priorise la mise en valeur de la rivière Saint-Maurice

SHAWINIGAN - L'Atourcem a présenté jeudi dernier un mémoire concernant le plan d'urbanisme de la

Bernard Lepage

ville de Shawinigan dont les grandes orientations s'apparentent sensiblement à celles proposées par la Sidac. Mentionnons par exemple, la mise en valeur de la rivière Saint-Maurice.

valeur les sites panoramiques et rendre plus accessible les rives de la rivière à la population.

Le parc des Chutes devra se donner une vocation complémentaire à celle du futur Centre d'interprétation de l'industrie qui empruntera une partie de son territoire. L'Atourcem privilégie également l'instauration d'un hôtel dans le parc. Mais pour Chantal Bourassa, “Shawinigan et Shawinigan-Sud devront prendre possession du parc dans les plus brefs délais”.

L'île des Hêtres devrait se voir donner une vocation récréotouristique. Vocation qui pourrait se développer de concert avec le secteur privé.

L'Atourcem suggère à la ville de se donner un plan d'ensemble concernant son architecture. Toute nouvelle construction ou rénovation devrait se faire en respectant les lignes architecturales des bâtiments déjà en place pour créer une certaine homogénéité.

Pour redonner un bel aspect à l'artère principale que représente la rue Saint-Marc jusqu'à la rue de la Station, plus de 20.000 véhicules par jour l'utilisent. L'Atourcem privilégie un programme d'aide monétaire permettant d'améliorer cet aspect visuel déficient actuellement.

L'organisme à vocation touristique veut redonner Shawinigan aux piétons et aux

cyclistes en créant davantage de réseaux piétonniers et de pistes cyclables. Celles-ci pourraient par exemple relier le parc des Chutes à l'île des Hêtres: “Un atout majeur pour l'utilisation à des fins récréotouristiques des deux sites”.

Chantal Bourassa indique que certaines de leurs recommandations sont déjà des projets entrepris par la ville, mais que le mémoire avait cet objectif de mettre un peu plus de pression pour accélérer le processus de réalisation.

Consultation sur le plan d'urbanisme Seulement deux mémoires déposés

SHAWINIGAN - Les citoyens et organismes de Shawinigan avaient jusqu'à jeudi dernier pour faire des recommandations à la ville concernant son plan d'urbanisme. Seuls la Sidac et l'Atourcem et la cinquantaine de citoyens présents lors du dépôt du plan le 4 juillet ont profité de ce droit.

Bernard Lepage

Le conseil de ville et le comité d'urbanisme se rencontreront au début du mois d'août pour analyser les recommandations et apporter les corrections nécessaires au plan s'il y a lieu.

Si le conseil de ville juge que les suggestions sont non recevables, il pourra adopter le plan tel quel lors de cette séance sinon il prendra le mois pour apporter les correctifs et

l'adoptera lors de la première réunion du mois de septembre.

Après cette étape, il lui restera à adopter les règlements de zonage, de lotissement et de construction. Ce que le directeur général de la ville, Claude Pailler, croit que l'on terminera avant la fin de la présente année.

D'autre part, la Chambre de Commerce de Shawinigan/Shawinigan-Sud appuie le mémoire de la Sidac. Par le biais de son directeur général, Serge Lemieux, la Chambre de Commerce indique “que les recommandations formulées par la Sidac de Shawinigan sont extrêmement pertinentes et reflètent bien les préoccupations de la Chambre concernant le développement industriel, commercial, résidentiel et touristique”.

À l'instar de Shawinigan en 1992 Grand-Mère veut l'abolition des tarifs interurbains avec Trois-Rivières

GRAND-MÈRE - Dans sa croisade pour abolir les tarifs interurbains entre Grand-Mère et Trois-Rivières, la Chambre de Commerce et d'Industrie de Grand-Mère a réussi à faire passer le pourcentage d'appels à Trois-Rivières de 52% qu'il était au début de l'année à 55% aujourd'hui. On espère atteindre le chiffre magique de 60% d'ici un an, ce qui obligerait Bell Canada à bouger dans le dossier.

Bernard Lepage

À 60%, Bell Canada serait forcé d'aller en référendum auprès de ses usagers et leurs demander s'ils seraient consentant à payer un taux fixe mensuel. Si 51% ou plus répondent affirmativement, il n'y aurait plus de frais interurbains entre les deux villes.

Pour atteindre ce pourcentage magique, la Chambre de Commerce s'est associée aux municipalités de Grand-Mère, St-Georges-de-Champlain, St-Jean-des-Piles, Grandes-Piles et Lac-la-Tortue pour lancer une campagne visant à faire téléphoner la

population à Trois-Rivières au moins une fois par mois durant 9 mois au cours de la prochaine année.

Pour assurer le succès de la campagne, les responsables feront tirer au hasard 6 prix de 50\$ parmi les gens ou entreprises qui auront logé leur appel mensuel durant 3 mois consécutifs à Trois-Rivières. Pour ceux qui n'auraient personne à appeler dans cette ville, on peut rejoindre le 1-372-3330 où un répondeur téléphonique vous donnera les derniers résultats de la campagne.

Un sondage postal effectué au cours du mois de juin a permis d'apprendre que les industries, commerces, professionnels et organismes sociaux ont payé près de 6 000\$ en frais d'interurbains vers Trois-Rivières pour le seul mois d'avril. Ce qui représente une moyenne de 49\$ par entreprise.

L'abolition des tarifs interurbains entraînerait des coûts supplémentaires mensuels de l'ordre de 1,75\$ pour les résidents et de

10\$ pour les commerces sur leurs tarifs de base.

Interrogée sur le fait que certains résidents n'appellent pas à Trois-Rivières écoperaient de cette augmentation sans en profiter, la présidente de la Chambre, Monique Diotte, souligne que ces usagers pourront se prévaloir d'une plus grande gamme de services, tels la mise en attente, le renvoi automatique, le dépisteur, le sélecteur, etc.

Pour la Chambre de Commerce, l'abolition de frais interurbains permettra une plus grande économie aux entreprises de Grand-Mère et des environs et une plus large palette de services pour le secteur résidentiel.

Deux étudiants ont été engagés pour mener cette campagne via Défi 91 du gouvernement fédéral. Martin Champagne s'occupait de la publicité et des sondages tandis que Nathalie Leclair se chargeait de la conception graphique des affiches et pamphlets que la population recevra au cours des prochaines semaines.



La directrice générale de l'Atourcem, Chantal Bourassa.

Rédigé par la directrice générale de l'organisme, Chantal Bourassa, le mémoire met l'accent sur 7 points bien délimités. Pour l'Atourcem, la rivière Saint-Maurice devrait recevoir “un haut degré d'attention et être privilégiée au niveau des interventions”. On vise ici l'assainissement et la dépollution des rives et de l'eau. L'Atourcem voudrait que la ville mette en

Entre juin et août à Saint-Mathieu et Saint-Élie

Les vacanciers font tripler la population

□ Un chalet de 25 000\$ vaut maintenant 75 000\$ □ 30% des propriétaires viennent de l'extérieur de la région 04

SHAWINIGAN - "Une situation effrayante" s'exclame l'agent immobilier Normand Labrosse. Depuis deux ans, la valeur des chalets construits tout près des lacs des municipalités de Saint-Mathieu et de Saint-Élie a triplé. Phénomène particulier quand on sait que les propriétés construites dans les villages mêmes de ces deux localités ont pris dix ans pour doubler leur valeur.

Bernard Lepage

Cette augmentation faramineuse, Normand Labrosse l'explique par le fait que des propriétaires de chalets ont attendu pour vendre que la municipalité passe un règlement, il y a deux ans, interdisant la construction de chalets à

moins de deux cents pieds du bord du lac. Les propriétés déjà existantes qui se trouvaient à proximité du lac ont donc profité de droits acquis et leur valeur a grimpé en flèche: "Un chalet qui se vendait 25 000\$ il y a deux ans en vaut 75 000\$ aujourd'hui" de déclarer l'agent immobilier.

Une augmentation attribuable aussi à un véritable envahissement du monde urbain de 1982 à 1987, soit entre les deux récessions, vers les endroits de villégiature. La situation est telle que Saint-Mathieu et Saint-Élie voient leur population tripler pendant la période estivale.

À Saint-Élie par exemple, sur les 300 quelque chalets saisonniers qui

s'y trouvent, le tiers sont occupés par des vacanciers de la région

de Montréal. Cette arrivée massive permet à la population de

grimper de 1.250 qu'elle est normalement à plus de 4.000 l'été.

Pour Daniel Tremblay, directeur général à la municipalité, ce sont les épiceries et les restaurants qui en bénéficient le plus. Affirmation corroborée par quelques commerçants qui font une grande part de leur chiffre d'affaires annuel entre le 24 juin et le 15 août.

Mathieu, en prévision d'investissements futurs. Les représentants de ces curieux investisseurs ne sont venus qu'à deux reprises depuis l'acquisition des terrains il y a plus de dix ans.

L'escalade des prix des propriétés a cependant été accompagnée d'un plafonnement du nombre de vacanciers. Interrogés sur le sujet, les responsables des deux municipalités ont avoué que leur population estivale saturait depuis environ deux ans à 4.000 et quelques.

Même son de cloche chez les commerçants qui confient que leur clientèle estivale avait tendance à se stabiliser. Mais pour Gaby Gervais, agente immobilière, la valeur des chalets et des terrains près des lacs poursuivra son ascension durant les prochaines années parce que c'est là un des placements les plus sûrs. Surtout que Saint-Mathieu et Saint-Élie possèdent encore des lacs très propres.



Saint-Mathieu est un choix indiscutable pour les vacanciers. Sa proximité du parc national, ses nombreux lacs et ses attraits touristiques comme ce pont couvert deviennent d'excellents arguments. (Photo L'HEBDO)

Le quart des décors dans deux entrepôts

Ce que vous ne verrez pas cet été au "Village d'Émilie"

□ Trois nouvelles bâtisses pour la saison 1992

GRAND-MÈRE (FSTO) - Au cours de l'hiver dernier, six remorques de 40 pieds sont venues livrer tous

les éléments de décors de la télésérie "Les Filles de Caleb". L'inventaire remplissait alors deux entrepôts im-

provisés. Les trois quarts de ce matériel ont été utilisés au "Village d'Émilie". Ce qui reste se retrouve

toujours dans un entrepôt, quelque part à Grand-Mère. "Nous avons pas mal de stock, plus que prévu", avoue Gilles Dessureault du Centre de la Culture.

chaîne saison. C'est à ce moment que le public pourra enfin découvrir les éléments de décors conservés dans les entrepôts.

"On prévoit utiliser ce qui reste dans les nouvelles bâtisses que nous construirons", explique Gilles Dessureault. Le site comptera au moins deux nouveaux édifices l'an prochain. Le camp en bois rond d'Ovila au lac Perchaude sera érigé près de la rivière Welsh et la grange d'Émilie permettra de doter cette attraction touristique d'un restaurant.

Ça ressemble à un bazar. Pêle-mêle, on y retrouve des boîtes de carton identifiées "Émilie" au feutre rouge, le chemin de croix et le banc d'Avila utilisé dans l'église des Piles pour le mariage, et l'ameublement de bureau du notaire pour la scène du testament (à la mort de Dosithé Pronovost).

Il y a, aussi, plusieurs fenêtres, des portes d'époque, des poêles à bois et des éléments d'ameublement qui ont servi lors de la scène à l'hôtel Windsor de Montréal lors du voyage de noce.

Avec le succès phénoménal que connaît le "Village" cet été, on songe déjà à un agrandissement pour la pro-

Actuallement, les entrées au "Village" dépassent toutes les prévisions.

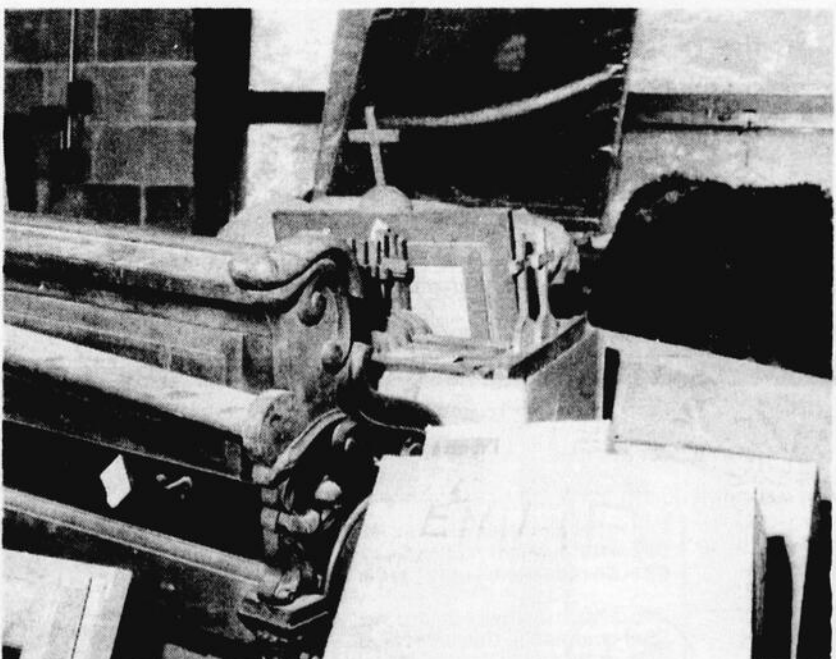

Entrepôts pêle-mêle dans deux hangars, les décors restant de la série télévisée "Les Filles de Caleb" attendent qu'on leur trouve une place au "Village". (Photo L'HEBDO)

rapidement

À la sortie 211 de l'autoroute 55

Le panneau "centre-ville" sera modifié

SHAWINIGAN - Le panneau routier de la sortie 211 de l'autoroute 55 sera modifié, suite à des pressions exercées par la Sidac de Shawinigan.

Depuis longtemps, les automobilistes étaient victime d'une confusion lorsqu'arrivait le temps de quitter l'autoroute pour se rendre au centre-ville. Le panneau omettant d'indiquer "Shawinigan" à côté de l'indication "centre-ville".

Le 15 avril dernier, la Sidac faisait parvenir une demande de modification, accompagnée de photos, au ministère des Transports. Le 15 juillet, le ministre délégué aux Transports, Robert Middlemiss, répondait positivement à la demande.

Les dispositions nécessaires à la modification seront prises incessamment et les travaux devraient être exécutés au cours de la présente saison.

Tout est là, sauf un chef

Le dépôt du plan d'urbanisme de la ville de Shawinigan suscite un intérêt certain. Du moins, chez les gens de la Sidac centre-ville. Conscients de l'importance de ce document sur l'avenir du territoire dit "bas de la ville", les leaders de ce regroupement commercial saisissent les autorités municipales d'un mémoire.

Une intervention stratégique, bien calculée. Un dossier bien cossu, qui a du caractère et du bon sens. Des recommandations valables, lesquelles, aux dires des responsables municipaux, ne tombent pas dans l'oreille d'un sourd.

Jusque là, c'est bien. Tout va pour le mieux dans le meilleur des mondes. Un rapprochement qui a bon goût, sur lequel on fonde beaucoup d'espoir. Et pour cause.

Le centre-ville de Shawinigan possède un potentiel commercial intéressant, à condition bien sûr, que l'on intervienne, que l'on actualise et l'allure et les besoins.

Nous disons un rapprochement de bon goût. Nous disons aussi un geste responsable. Cette démarche revenait à la Sidac. "Société d'Initiatives et de Développement des Artères Commerciales", ou Sidac. Voilà donc cette corporation qui s'applique tout à fait à son rôle, à sa vocation. Prendre initiative de son développement, passer à l'action. La Sidac ne pouvait donc pas laisser passer pareille chance.

Un centre-ville riche comme pas un au Québec. La rivière Saint-Maurice, le parc du même nom, les îles, le parc les Chutes, le parc Wilson, les immeubles patrimoniaux, le Centre d'Interprétation, le boulevard Saint-Maurice, le Palais de Justice, l'hôtel de ville, le Club nautique et sa marina ainsi que tous les services tels: bibliothèque municipale, aréna municipal, centre communautaire. Un mixte commercial et professionnel quasiment complet au beau milieu d'un devenir extraordinaire.

Et tout cela, les gens de la Sidac le savent. Et ils en ajoutent dans leur mémoire lequel peut très bien devenir l'élément déclencheur

d'une dynamique renouvelée pour le centre-ville de Shawinigan.

La suite maintenant. Car il faudra y maintenir un suivi très serré. Un dépôt de mémoire, ça va. Mais l'expérience révèle que pour ces documents, les tablettes ne sont jamais loin. Le salut de ces efforts réside donc dans la constance et le suivi de la démarche de la Sidac.

Frapper sur le clou, lentement, tous les jours, un petit coup, sans relâche. S'accrocher, s'entraider, s'encourager. Dénoncer les lenteurs chroniques, les lâcheurs. Former comité, s'assurer de la relève... car nous parlons ici d'années, de nombreuses années. Avec la meilleure des volontés de la part de tous les intervenants en cause, on ne peut imaginer s'en tirer à moins d'une décennie de labeur.

Frapper sur le clou. Pour les Thomas, une maquette. Une grande maquette, de sorte à présenter à échelle le produit fini. Avec tous les attraits, les atouts. À partir de la côte Saint-Marc vers la Saint-Maurice, avec les îles, les parcs, tout le bazar. Une maquette, toute une.

Impressionner. Il faut déranger, convaincre, s'allier, se défendre, bâtir, rebâtir. Il faut travailler, toujours, sans arrêt. Y mettre les efforts, payer le prix, accepter de souffrir... et gagner. Oui, à la fin, gagner.

Tout ce travail dans la clarté, loin de la mesquinerie, des vilains détours. Agir en associés honnêtes désirant grandir ensemble. C'est la seule et unique route. Les autres chemins peuvent sembler être plus courts, plus faciles... Faux. Entièrement faux. L'état actuel des choses en est l'évidence.

Mais, on approche. Lentement mais on approche. L'horizon se précise, se colore même. Bâtir, y prendre goût... Tout est là... Rien ne manque... Sauf peut-être un chef, un guide, quelqu'un qu'on aurait envie de suivre... un bâtisseur, un vrai.

—Michel Matteau

Mini-sondage

BAROMÈTRE

Animation commerciale estivale INDÉCIS OUI NON

Est-ce que les villes devraient inciter les commerçants à faire des terrasses pour l'été?	86%	14%
Est-ce que les villes devraient fermer des bouts de rues pour en faire des rues piétonnières estivales?	80%	20%
Seriez-vous d'accord à ce que les ventes trottoirs demeurent tout l'été pour en faire une marque de commerce et attirer les touristes?	46%	54%
Est-ce que les villes devraient faire des lois pour rendre plus accessibles les trottoirs aux commerçants?	66%	33%

Méthodologie: Ce mini-sondage de l'HEBDO du Saint-Maurice est le reflet d'une enquête effectuée auprès d'une cinquantaine de gens du Centre-de-la-Mauricie. Il ne tient pas compte des composantes démographiques telles que l'âge, le sexe, la provenance et autres. La cinquantaine de répondants hebdomadaires ont été choisis au hasard et contactés par téléphone ou au comptoir de l'HEBDO du Saint-Maurice.

observation

François St-Onge



Le fou en pyjama

Quand il s'entraînait, on se demandait qui pouvait bien être cet espèce de fou en pyjama. Une expression maintenant consacrée depuis qu'il en a fait le titre de son livre.

Cette folie l'a conduit, il y a quinze ans maintenant, sur la piste d'athlétisme du stade olympique de Montréal. En pleine euphorie des Jeux de la XXIe Olympiade. C'était en août 1976.

Pour le Centre-Mauricie, Marcel Jobin est un exemple à suivre. Et son étoile brille toujours, même s'il a quitté la compétition officielle après les Jeux de Los Angeles en 1984.

Il fallait le voir arriver, sous le feu des projecteurs, lors de la "Grande Sortie" en juin 1990. Une soirée de levée de fonds pour les Jeux du Québec. Jobin avait du feu dans les yeux. Et les personnes présentes lui ont offert une ovation extraordinaire. Le fou en pyjama est devenu une institution. Un symbole.

Pourquoi?

Parce que, malgré une 23e place aux Olympiques de Montréal, Jobin c'est l'exemple d'une réussite. Celle de la détermination. En athlétisme, c'est un pionnier. Un homme qui n'a pas choisi la voie la plus facile. Un athlète qui dérangeait l'establishment.

Un quart de siècle plus tard, dans une

autre discipline, Jobin est le reflet de Maurice Richard.

Boudé par la Fédération canadienne d'athlétisme en 1972 pour les Jeux de Munich, il se retrouvait chez lui, en 1976, avec une pression énorme. Le petit francophone, boycotté par les anglos, devait faire mieux que tous les autres pour avoir le droit d'être là. C'est ce qui l'a motivé à devancer tous les autres Canadiens dans sa discipline. Humain, il a craqué devant l'élite mondiale à Montréal.

Mais cette défaite n'est pas tout à fait attribuable qu'à Marcel Jobin. Mieux encadré, mieux préparé pour cette rencontre internationale, il aurait pu... Mais on ne refait pas l'histoire.

À quelque part, quelqu'un a déchiré une page du grand livre de l'olympisme. Un peu comme l'année de la suspension du Rocket lors des éliminatoires, on aura privé les Québécois d'un "success story" parfait.

C'est pour ça que Marcel Jobin demeure un symbole. Mais pas pour tout le monde, juste pour ceux qui savent reconnaître sa grandeur. Les autres, les "vrais" du monde de l'athlétisme ne peuvent pas la voir. Ce serait admettre des erreurs inavouables.

Les fous en pyjama se cachent. Et quinze ans plus tard, Jobin triomphe encore.

l'hebdo
du SAINT-MAURICE

2102 ave Champlain, C.P. 10
Shawinigan, Québec
G9N 6T8 (819) 537-5111

Abonnement
72\$ par année

T.P.S. et T.V.P. non incluses

le réseau
select

LES SERVICES RÉGIONNAUX
ASSOCIATION DES ÉDITEURS
DU QUÉBEC

OFFICE DE LA
DISTRIBUTION CERTIFIÉE
odc

PELH
&
CROP

Éditeur et directeur général: Michel Matteau
Directeur publicité: Gilles Guay
Chef de rédaction: Lucie Carrier

Une division de Publi-Hebdos Inc.
Chef-comptable: Gilles Béchard
Atelier: Donat Mailloux

Imprimerie T.-R. Offset

24,572 copies
certifiées

Courrier
Deuxième classe
Enregistrement 0970

Toute reproduction du contenu rédactionnel ou publicitaire est interdite sans autorisation

Roland Leclerc



RÉFLEXION

Pour faire lever l'espérance

Il y a bien des sortes d'espérance. Il y a même des espérances négatives: des espérances bâties sur la haine. L'espérance, par exemple, de voir l'autre battu, écrasé, pour que l'on puisse prendre sa place, c'est une espérance négative. Est encore négative l'espérance qui attend de voir l'autre supprimé, mort, pour que l'on puisse le dépouiller. Toujours négative est l'espérance qui s'impose en domination et qui force l'autre à vivre de la façon que l'on a d'abord rêvée pour soi: l'espérance que les autres nous ressemblent.

Mais il y a aussi l'espérance positive: l'espérance qui est bâtie sur l'amour et qui est très proche de la prière. Clémence Desrochers, dans une de ses chansons dit magnifiquement: «...cet été, je ferai un jardin, si tu veux rester avec moi, encore quelques mois...j'en prendrai soin pour qu'il soit aussi beau que toi».

C'est toute la spontanéité de l'espérance où le bonheur passe par la liberté, où la moitié de l'espérance c'est toujours l'autre qui nous l'apporte. C'est l'espérance qui attend, mais qui commence aussi à donner. Clémence chante dans un deuxième couplet: «Si tu veux souffrir ces semaines de silence et de froid, j'ai dessiné pour toi un jardin au fond de la cour, à l'image de notre amour quand tu y crois.»

L'espérance que l'on peut appeler positive, n'est jamais passive. Elle est positive dans ce sens justement qu'elle porte en avant, et qu'elle oblige à sortir de soi-même. Et si, en vivant de l'espérance, nous pouvons souffrir des semaines de froid et de silence, c'est parce que nous sommes déjà en tension du bonheur qui vient et parce que nous sommes pas seuls à vivre de cette attente.

Quand une espérance est morte, il n'y a qu'une chose qui puisse la ranimer: c'est la foi d'un être cher qui accepte, pour un temps, de passer pour ridicule à nos yeux, en nous servant des brins de sa folie. Le plus grand service que l'on peut rendre à quelqu'un qui meurt d'espérance, c'est d'espérer, devant. Car l'espérance est contagieuse. C'est ce que Jésus-Christ a fait pour nous. Alors que nous mourions, il est venu rêver de Vie: alors que nous desséchions, il est venu porter des fleuves d'eau vive: alors que nous nous enténébrions, il est venu proclamer un Royaume de Lumière. Il nous a servi des brins de folie...et beaucoup, depuis, ont cessé de le prendre pour ridicule.

Shawinigan-Sud reçoit de la suie de mazout

SHAWINIGAN - Stone Consolidated division Belgo à Baie Shawinigan a donné la frousse à la population jeudi

Bernard Lepage

dernier vers 10 heures alors qu'une épaisse fumée noire provenant de l'usine se dirigeait vers Shawinigan-Sud.

Une erreur d'utilisation d'un nouvel équipement que Daniel Bou-

cher, surintendant à la Belgo, qualifie de "problème d'opération mineur" serait la cause de cette émanation de suie de mazout dans l'atmosphère.

C'est lors du nettoyage des filtres des chaudières à mazout que le "problème" est survenu. Pour ne pas faire cesser le fonctionnement de la machinerie lors du nettoyage, on détourne la combus-

tion par des tuyaux d'échappement. C'est ce qu'on a fait jeudi dernier mais l'un des tuyaux n'avait pas de filtre au bout d'où le "problème".

C'était la première fois en 18 mois soit lors de l'acquisition de ce nouvel équipement que l'on procédait au nettoyage des filtres. Inexpérience des employés qui pourrait expliquer la fuite d'une dizaine de minutes.

Certains citoyens de Shawinigan-Sud situés sur la 12e Avenue ont immédiatement alerté le ministère de l'Environnement lorsqu'ils se sont aperçus qu'une suie noire recouvrait les objets laissés à l'extérieur. Des analystes du ministère se sont rendus vers 13 heures à l'usine Belgo pour procéder à l'échantillonnage des produits qui se sont échappés. Ils ont fait de même chez les citoyens

de Shawinigan-Sud qui s'étaient plaints. On confrontera les deux résultats pour savoir s'il y a un lien.

Pour Daniel Boucher, la suie de mazout ne représente aucun danger pour l'environnement ou pour les citoyens qui en respireraient: "Ce n'est pas comme les BPC" de conclure le surintendant.

LIQUIDATION D'ÉTÉ
50% D'ESCOMPTE SUR CERTAINS MODELES

Meubles - Électroménagers - Électronique

CHAÎNE DE SON TECHNICS
220 WATTS

Rabais 600\$

Lazer 5 disques
 Équalisateur
 Symphonisateur
 Amplificateur auto reverse
 Haut parleur
 Meuble

Pour 1498\$
LIQUIDATION

Porcelaine et cristal
 Chauffe-plats

Moteur à haut rendement
 Broyeur d'aliments mous
 Distributeur automatique

Régulier: 459\$
Pour 339\$
LIQUIDATION

200\$ DE RABAIS
LIQUIDATION

Caméra VHS COULEUR PANASONIC
 1-Mise au point automatique 2-Fonctions macro automatique
 3-Tête d'effacement 4-Revision à l'enregistrement
 5- Et bien plus encore

Bonne Valeur

les magasins

MEUBLES
GRATED INC.
PAQUIN

1390 - 6e Ave. Grand-Mère
 538-1753

TU TE SENS MAL DANS TA PEAU

OU TU AS UN PROBLÈME QUE TU N'ARRIVES PAS À SURMONTER

VIENS ME RENCONTRER AU MOINS UNE FOIS

GUY CHAREST
 Psychothérapeute
 D'INSPIRATION
 Psychanalytique

SPÉCIALITÉS...

Difficultés conjugales, sexuelles, peur, angoisse, timidité, agressivité, passivité, manque de confiance, obsession, névrose, stress, problème personnel, trouble de caractère, dépression psychique, bégaiement, alcoolisme, infériorité, culpabilité.

Reçoit à son cabinet de consultation
 2211 A, 25e Rue (boul. St-Onge), Grand-Mère

EXCLUSIVEMENT SUR RENDEZ-VOUS
 lundi au samedi de 10h a.m. à minuit

Tél.: (819) 533-3622

LE CLIENT AVISÉ MAGASINE CHEZ VALDI

POUR DE VRAIES ÉCONOMIES!

Quand vous recherchez de vraies économies sur des produits de marques connues, la solution c'est Valdi! Là où vous sauvez temps et argent!

 MOUTARDE PRÉPARÉE HEINZ 500 mL	PRIX VALDI .79 PRIX AU SUPERMARCHÉ 1.73 ÉCONOMISEZ .94	 MAYONNAISE KRAFT 1 L	PRIX VALDI 3.99 PRIX AU SUPERMARCHÉ 5.39 ÉCONOMISEZ 1.40	 PAINS HOT DOG OU HAMBURGER WESTON FAMILLE Pqt de 12	PRIX VALDI .89 PRIX AU SUPERMARCHÉ 1.83 ÉCONOMISEZ .94
 THON PÂLE EN MORCEAUX AMIRAL 184 g	PRIX VALDI .79 PRIX AU SUPERMARCHÉ 1.79 ÉCONOMISEZ 1.00	 SAUMON ROSE AMIRAL 213 g	PRIX VALDI .99 PRIX AU SUPERMARCHÉ 2.29 ÉCONOMISEZ 1.30	 CREVETTES AMIRAL 113 g	PRIX VALDI .99 PRIX AU SUPERMARCHÉ 1.99 ÉCONOMISEZ 1.00
 MAIS À GRAINS ENTIERS NIBLETS GEANT VERT 341 ML	PRIX VALDI .83 PRIX AU SUPERMARCHÉ 1.27 ÉCONOMISEZ .44	 CHAMPIGNONS MORCEAUX ET PIEDS FOUR STAR 284 mL	PRIX VALDI .69 PRIX AU SUPERMARCHÉ 1.49 ÉCONOMISEZ .80	 LÉGUMES AU CHOIX CLARK 540 mL	PRIX VALDI .89 PRIX AU SUPERMARCHÉ 1.39 ÉCONOMISEZ .50
 COCA-COLA Nouvelle-Vague, Classique rég. ou sans caféine, diète rég. ou sans caféine SPRITE régulier ou diète 2 L (dépôt en sus)	PRIX VALDI .99 PRIX AU SUPERMARCHÉ 1.99 ÉCONOMISEZ 1.00	 BIÈRE DÉALCOOLISÉE KINGSBURY 6 x 355 mL	PRIX VALDI 3.69 PRIX AU SUPERMARCHÉ 5.69 ÉCONOMISEZ 2.00	 Potato Chips CAPE COD CROUSTILLES CAPE COD Au choix 180 g	PRIX VALDI 1.89 PRIX AU SUPERMARCHÉ 2.63 ÉCONOMISEZ .74
 BOISSON AUX RAISINS WELCHADE 3 x 250 mL	PRIX VALDI .99 PRIX AU SUPERMARCHÉ 1.45 ÉCONOMISEZ .46	 COCKTAIL AUX LÉGUMES E.D. SMITH 796 mL	PRIX VALDI .99 PRIX AU SUPERMARCHÉ 1.75 ÉCONOMISEZ .76	 EAU DE SOURCE LABRADOR 4 L	PRIX VALDI 1.29 PRIX AU SUPERMARCHÉ 2.11 ÉCONOMISEZ .82
 RIZ FRIT INSTANTANÉ DAINTY Au choix 350 g	PRIX VALDI .99 PRIX AU SUPERMARCHÉ 1.69 ÉCONOMISEZ .70	 DINER MACARONI AU FROMAGE CATELLI 225 g	PRIX VALDI .39 PRIX AU SUPERMARCHÉ .85 ÉCONOMISEZ .46	 PRÉPARATION DE FROMAGE FONDU EN TRANCHES - REG. BÉATRICE 500 g	PRIX VALDI 2.69 PRIX AU SUPERMARCHÉ 4.29 ÉCONOMISEZ 1.60
 FARINE TOUT USAGE PURITY 10 kg	PRIX VALDI 4.99 PRIX AU SUPERMARCHÉ 10.49 ÉCONOMISEZ 5.50	 HUILE DE MAIS MAZOLA 2 L	PRIX VALDI 4.29 PRIX AU SUPERMARCHÉ 6.49 ÉCONOMISEZ 2.20	 SUCRE BLANC GRANULÉ LANTIC 2 kg	PRIX VALDI 1.19 PRIX AU SUPERMARCHÉ 1.99 ÉCONOMISEZ .80
 DÉTERGENT POUR LA LESSIVE SURF 5 L	PRIX VALDI 1.99 PRIX AU SUPERMARCHÉ 3.99 ÉCONOMISEZ 2.00	 DÉTERGENT LIQUIDE POUR LA VAISSELLE ELECTRASOL 1 L	PRIX VALDI 1.89 PRIX AU SUPERMARCHÉ 3.29 ÉCONOMISEZ 1.40	 NOURRITURE POUR CHATS TENDER VITTELS Boeuf ou gourmet 500 g	PRIX VALDI 1.69 PRIX AU SUPERMARCHÉ 2.37 ÉCONOMISEZ .68
 BRIQUETTES DE CHARBON KINGSFORD 4.54 kg	PRIX VALDI 2.99 PRIX AU SUPERMARCHÉ 4.49 ÉCONOMISEZ 1.50	 NOURRITURE POUR CHIENS PURINA DOG CHOW 8 kg	PRIX VALDI 9.99 PRIX AU SUPERMARCHÉ 14.53 ÉCONOMISEZ 4.54	 NOURRITURE POUR CHIENS VITAL Boeuf ou poulet 695 g	PRIX VALDI .59 PRIX AU SUPERMARCHÉ .89 ÉCONOMISEZ .30

PETIT MAGASIN, GROSSES ÉCONOMIES, CHEZ

CHEZ VALDI, REMBOURSEMENT GARANTI SANS PROBLÈME

Si vous n'êtes pas entièrement satisfait, Valdi vous rembourse votre argent sans problème!

Les "PRIX AU SUPERMARCHÉ" sont les prix courants de produits identiques ou analogues offerts dans les principaux supermarchés à la date du 24 juin 1991. Valdi se réserve le droit de limiter la quantité et de substituer des produits de qualité comparable. Prix Valdi valables jusqu'au 27 juillet 1991.

Prix en vigueur seulement aux adresses indiquées.

Photos à titres indicatifs seulement.

La reproduction ou l'utilisation de cette annonce sans l'autorisation écrite de Valdi ou de son agence publicitaire est strictement interdite.

- LACHINE Super-Valdi 3100, rue Notre-Dame
- LASALLE 9170, rue Airline
- DUVERNAY 1950, boul de la Concorde
- VALLEYFIELD 71, rue Maden

- CHATEAUGUAY 72, boul. St-Jean-Baptiste
- SHAWINIGAN 1555, rue Trudel
- ST-CHARLES-BORROMÉE (Joliette) 197, rue Visitation
- POINTE-AUX-TREMBLES 12995, rue Sherbrooke Est

VALDI

Membre du groupe Steinberg de vente au détail de produits alimentaires.

Causerie au parc national

Le Québécois produit 450 kilos de déchets annuellement!

SAINT-JEAN-DES-PILES (FSTO) - Savez-vous que les Québécois recyclent les bouteilles de bière depuis 63 ans? Et que pour imprimer l'édition du samedi de La Presse, il faut abattre quatre hectares de forêts?

C'est ce que nous apprend la causerie "N'en jetez plus, la cour est pleine", présentée cet été aux amphithéâtres du parc national de la Mauricie.

La naturaliste Sylvie Michaud informe ses spectateurs sur le problème de la pollution en utilisant des formules simples et accessibles.

Elle utilise un tableau et des graphiques pour illustrer l'ampleur du problème, fait participer les spectateurs dans la découverte de nos ordures ménagères et présente même une chanson sur le thème de la récupération.

Appuyée par le comédien Charles Maheux, elle y va même de quelques sketches illustrant nos mauvaises habitudes de consommation.

Elle aborde le sujet sans détour. Les sites d'enfouissement débordent: les Québécois produisant en moyenne 450 kilos de déchets par an.

Pourtant, le moyen de soulager nos poubelles est simple: il faut réduire notre consommation d'emballages, réutiliser tout ce qu'on peut, récupérer et recycler le verre, le métal et le papier.

"Le problème du recyclage, cependant, c'est de trouver des débouchés. Ça prend des usines de recyclage. Et à ce propos, la société n'est pas encore assez avancée", indique Sylvie Michaud.

Outre cette causerie sur le thème de l'environnement, le parc national a programmé douze autres soirées

abordant différents thèmes: les insectes, les arbres, les oiseaux, l'effet de serre, les originaux, etc...

Les causeries des naturalistes ont lieu à tous les soirs de la semaine, de 20h30 à 21h30, aux amphithéâtres situés aux trois campings: Mistaganac, Wapizagonke-nord et Rivière-à-la-pêche.

Pas nécessaire d'être un campeur pour y assister. L'entrée est gratuite et le naturaliste est présent sur place une demi-heure avant la causerie pour échanger avec le public.



Josée Mercier
Infirmière, membre de l'Association des infirmier(ère)s en soins des pieds au Québec

MES PIEDS J'Y TIENS Clinique de soins des pieds Enr.

- Service d'orthèses plantaires disponible
- Pour rendez-vous (soir et domicile sur demande)

537-0196

383 - 7e Rue Shawinigan

ÉGLISE
entièrement décorée
par le grand peintre OZIAS LEDUC
Visites commentées:
de 13h00 à 18h00 sauf le lundi
1,00\$/personne

SON ET LUMIÈRE

"LA PASSION MAURICIENNE"
de Reynald Roberge
Spectacle relatant l'histoire du Centre Mauricie
autour des peintures

d'OZIAS LEDUC

Les 24-27-31 juillet, 3-7-10 août à 21 heures
8,00\$/pers. 3,00\$/enfant moins 12 ans
Présentation spéciale pour groupes
ÉGLISE NOTRE-DAME-DE-LA-PRÉSENTATION
SHAWINIGAN-SUD
INFORMATION: 536-3652



Gracieuseté de

CAISSE POP VAL-MAURICIE

Shawinigan-Sud

CAISSE POP DE SHAWINIGAN-SUD

Shawinigan-Sud

TROIS TRIOS TRÈS «À VOTRE GOUT!»

DE 16H À LA FERMETURE

**HAMBURGER
AU FROMAGE ET BACON.
PORTION RÉGULIÈRE
DE FRITES.
BOISSON GAZEUSE
FORMAT MOYEN.**

3,99\$

**HAMBURGER.
PORTION RÉGULIÈRE
DE FRITES.
BOISSON GAZEUSE
FORMAT MOYEN.**

3,45\$

**HAMBURGER JUNIOR.
PORTION RÉGULIÈRE
DE FRITES.
BOISSON GAZEUSE
FORMAT MOYEN.**

2,89\$

GAGNEZ UNE BICYCLETTE DE MONTAGNE



*Pour le plaisir
de vous faire plaisir!*

**444, 5e Rue,
Shawinigan
centre-ville**

TIRAGE 25 AOÛT 1991



À l'achat de l'un des trios, nous vous remettons un coupon de participation vous donnant droit au tirage d'une bicyclette de montagne, valeur de 225\$ en collaboration avec Tecno Sprint.



bonjour voisine



Est-ce le sport ou ses parents qui l'on rendu si jolie? Houlane Désaulniers aime profiter des bienfaits de la musculation et du vélo mais surtout du baseball qu'elle pratique depuis l'âge de sept ans. Vous remarquerez cette joueuse de 18 ans au premier but avec les Tigres de Shawinigan-Sud. Dans ses temps libres, elle travaille un peu! Il faut ce qu'il faut! Même l'été!

Dans le voisinage

25 juillet

L'A.S.D.S. de Shawinigan, association regroupant les personnes séparées, divorcées, veufs, veuves, seules invite ses membres et les non-membres à leur épluchette de blé-d'inde et hot-dogs au parc les Chutes, le 11 août 1991 à 1 heure jusqu'à minuit. Plusieurs activités sur place, disco pour le soir. Apportez sac glad et breuvages. Souper (3 heures à 8 heures). Réservations: 4 août (date limite). Pour informations: Denise à 539-1754.

L'A.S.D.S. de Shawinigan, association regroupant les personnes séparées, divorcées, veufs, veuves, seules, invite ses membres et les non-membres à leur soirée de danse au Studio 9 le 25 juillet 1991 à 20h30. Pour informations: Denise à 537-8273.

26 juillet

Les membres de l'Afées de Lac-à-la-Tortue vous invitent à leur exposition d'oeuvres artisanales qui se tiendra à la salle communautaire optimiste le 26 juillet de 19h00 à 22h00, 27 juillet de 13h00 à 22h00, 28 juillet de 11h00 à 21h00.

Venez fraterniser avec nous en prenant un café avec une pâtisserie faite par nos membres.



7 août

Neuvaine de l'Assomption à Grand-Mère. Theme: "Marie, mere

de l'espérance". Date: du 7 au 15 août 1991 à l'église St-Paul à 19h10. Bienvenue à tous!

DANSE SOCIALE

Soirée dansante, samedi le 27 juillet à 20h30

Au Centre communautaire Shawinigan, 253-3e Rue

- Danses de ligne • de groupe • goûter
- Bienvenue à tous

Carmen et Martial Tremblay
539-3906



LE LIBERTY CLUB ET LA SOCIÉTÉ CANADIENNE DU CANCER

présentent mardi de cette semaine entre 9h et minuit

BARMAN V.I.P. EN VEDETTE



Nous, le cancer on est définitivement contre

Du plaisir pour tous!

Entre 9h et minuit contribuez tout en vous amusant à la campagne de financement de la Société

Léo J. Bélisle

2 pour 1 La promotion est présentée sous les auspices de Léo J. Bélisle



99\$*

Par chambre, par nuit, du vendredi au dimanche. Comprend le petit déjeuner continental.



Envie de décrocher? Voici un tarif qui va vous accrocher!

Flâner, déambuler, casser la routine, casser la croûte au centre-ville, faire une razzia dans les boutiques, prendre cocktail et bain tourbillon à l'hôtel... C'est ça les vacances, c'est ça le Delta Montréal! À 99 \$ la nuit, en

affaires comme en amour, ça vaut drôlement le séjour!

Pour information et réservations, composez **800 268-1133** ou, à Montréal, **(514) 286-1986**. Demandez le spécial «Café couette».



Vous apprécierez la différence Delta.

450, rue Sherbrooke O. (Entrée sur Président-Kennedy)

Delta Sherbrooke

Par chambre, par nuit. Du vendredi au dimanche du 1^{er} juin au 31 août 91. Tous les jours du 1^{er} juillet au 18 août 91.

52\$*

HÔTEL VALLEYFIELD

Par chambre, par nuit. Du vendredi au dimanche du 1^{er} juin au 31 août 91. Tous les jours du 1^{er} juillet au 18 août 91.

49\$*

Delta Trois-Rivières

Par chambre, par nuit. Du vendredi au dimanche du 1^{er} juin au 31 août 91. Tous les jours du 1^{er} juillet au 31 juillet 91.

52\$*

*Cette offre a cours selon la disponibilité et ne s'applique pas aux groupes. Les taxes sont en sus.

LIQUIDATION MONSTRE

1 AN SANS INTÉRÊT

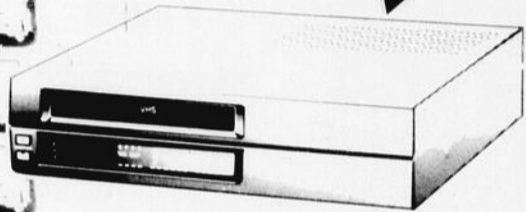

MAGNÉSCOPE VHS - HQ

- ☑ Programmation 8 émissions/14 jours
- ☑ Recherche visuelle 2 vitesses

299⁹⁹\$ ou **2500\$** par mois



JVC

CAMESCOPE COMPACT

- ☑ Complètement automatique
- ☑ Autonettoyage des têtes, 3 lux

999⁹⁹\$ ou **8333\$** par mois



Sherwood POUR L'AUTO

- ☑ AM/FM à pré-sélections en mémoire cassette à inversion automatique
- ☑ Amplificateur de 100 watts/RMS
- ☑ 4 haut-parleurs (4" et 6"x9")

399⁹⁹\$ ou **3333\$** par mois

100 WATTS



Sherwood POUR L'AUTO

- ☑ Lecteur laser, tiroir antivol AM/FM pré-sélections, haute puissance 50 watts/RMS
- ☑ Amplificateur de 50 watts/RMS
- ☑ 4 haut-parleurs (4" et 6"x9")
- ☑ Equalizer

799⁹⁹\$ ou **6666\$** par mois

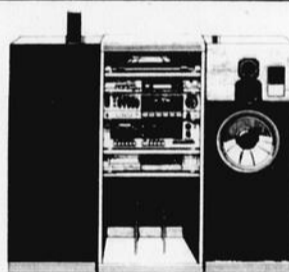

MEUBLE INCLUS

SHARP ENSEMBLE AUDIO HI-FI

- ☑ Syntonisateur AM/FM
- ☑ Amplificateur de 200 watts/RMS
- ☑ Double cassette Dolby
- ☑ Lecteur laser
- ☑ 2 enceintes à 3 voies
- ☑ Meuble inclus

899⁹⁹\$ ou **7500\$** par mois

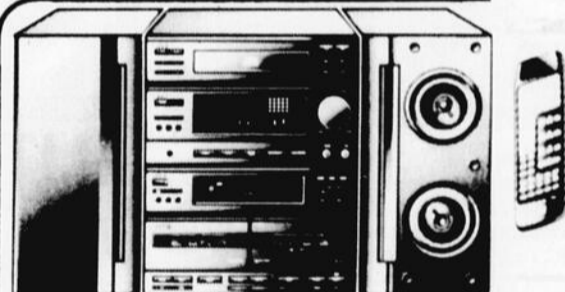

JVC

SYSTÈME AUDIO PRESTIGIEUX

- ☑ Syntonisateur à pré-sélection
- ☑ Amplificateur de 70 watts, correcteur graphique
- ☑ Lecteur laser, télécommande
- ☑ Double cassette à inversion automatique
- ☑ 2 enceintes pleine gamme

999⁹⁹\$ ou **8333\$** par mois

STÉRÉO plus

AUDIO+VIDÉO

55 MAGASINS



Conditions:
Sujet à l'approbation de crédit,
achat minimum de 200\$
Sur tous les items étiquetés
en magasin
Photos peuvent différer du
modèle en vente

Centre d'installation
pour radio
d'automobile
Service 539-8432

2393, RUE ST-MARC
SHAWINIGAN 539-6915

Technicien
sur place

André Perreault



L'ENTREVUE Récidive Fjordmidable

Pour une deuxième année consécutive, seize petits David de l'aviron ont vaincu les eaux tumultueuses du Fjord du Saguenay (mélange d'eau douce et salée), ce trésor de sauvage et mystérieuse beauté dont le décor naturel de ce monde aquatique et terrestre semblent avoir été conçus pour le géant Goliath et ses congénères.

Il aura fallu 20:45 heures pour pagayer, en trois étapes journalières, les 5, 6 et 7 juillet derniers, cette majestueuse et féérique succession de falaises escarpées, d'anses, de pointes et de pics acérés. L'ampleur des phénomènes naturels observés à la vitesse de croisière d'un rabaska, canot communautaire stable et robuste, offre un monde d'images et de sensations inédites où la mesure des paysages donne tout leur sens aux mots expéditions et aventures.

BRIN D'HISTOIRE DU FJORD

Il y a de cela 12.000 ans, entre St-Fulgence et Tadoussac, une distance de 120 kilomètres, la descente et l'érosion d'un immense glacier aura

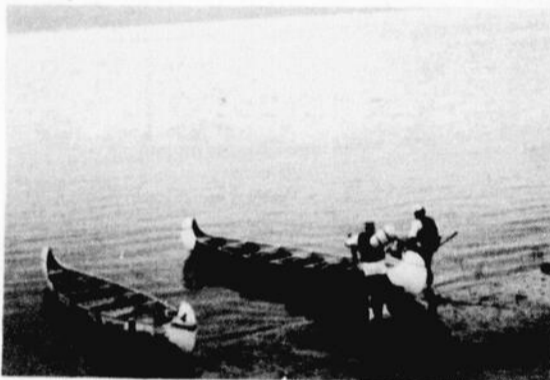

surcreusé et façonné ce cours d'eau et cette vallée pour en faire de nos jours la 7^{ème} attraction touristique au Canada et l'un des plus beaux fjord au monde. Comment demeurer insensible devant ces vertigineux massifs de granite lorsque l'on sait que les eaux sont aussi profondes que les caps sont élevés, entre 900 et 1.200 pieds. Si cette année les baleines n'étaient pas au rendez-vous des baladeurs rabaskiens, le village riverain de Ste-Rose-du-Nord, la célèbre falaise lisse et polie de St-Basile-de-Tableau, les phénoménales sentinelles géomorphologiques des Caps Éternité et Trinité, le havre de paix d'Anse St-Jean, le sanctuaire des bélugas de Baie Ste-Marguerite, les traversiers et les dunes de sable de Tadoussac furent autant de splendeurs féériques présentes et fidèles à leur mission d'envoûtement, de fascination et de séduction. Dès 1844, à bord du Rowland Hill, des touristes pouvaient apprécier ce Saguenay que Samuel de Champlain avait remonté en 1608 en défiant les interdits de navigation autochtones. Plus de 147 ans plus tard, c'est au clapotis de l'aviron rabaskien que ce monde est redécouvert par les audacieux pagayeurs d'Aviron-Groupe du Centre-de-la-Mauricie qui n'oublieront jamais ce décor infini d'eau et de roc.

Au fil des ans et au fil de l'eau, le voyage de rêve au Royaume du Saguenay perpétue cette traditionnelle odyssée aquatique où l'être humain est confronté par son désir de découverte à reconnaître cette dualité de son infinie petitesse devant l'immensité du Cosmos.

Soudés par l'aviron, dans une expédition exploratoire aussi enrichissante que difficile, les Bernard Poirier, Diane et Mario Lemire, Gaspard Bourque, Lyne Désilets, Jocelyne Martin, François Jutras, Yvon Bilodeau, Denis Parenteau, Danielle Gendron, Luc Fontaine, Christiane Rioux, Guy Beaulieu, Denis et Louise Guilbault conserveront un souvenir intarissable d'un périple aquatique emballant.

Comité Action herbe à poux

Signalez-vous au comité

Suite aux activités de sensibilisation d'Action herbe à poux et des divers mouvements anti-herbe à poux, les victimes de la fièvre des foins, leurs proches et de nombreux sympa-

thisants ont exprimé leur soulagement et leur satisfaction de voir s'amorcer une guerre véritable contre le fléau.

Quelques entreprises

ont déjà mis en application le slogan "Arrache ton herbe à poux avant le mois d'août". Nous félicitons et remercions Hydro-Québec et le Centre hospitalier régional de la Mauricie qui ont

mobilisé quelques employés pour arracher l'herbe à poux sur leur terrain. Si d'autres organismes et entreprises ont fait de même, nous aimerions en être informés afin de

faire connaître leur participation. Communiquez au bureau d'Action herbe à poux aux heures de bureau habituelles.

Action herbe à poux.
Tél.: 537-3827.

SUPER PROMO

À notre
département
d'enfants

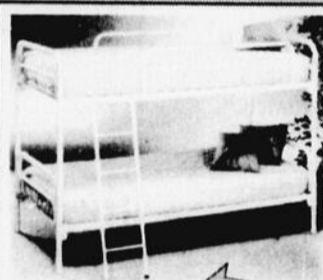

LIT
SUPERPOSÉ

Spécial vacances

299\$



LOT DE
COMMODOES

Spécial vacances

4 tiroirs

75\$*

LIT AUTO

rég.: 849\$

SPÉCIAL LIQUIDATION

399\$

avec matelas
(4 en stock)

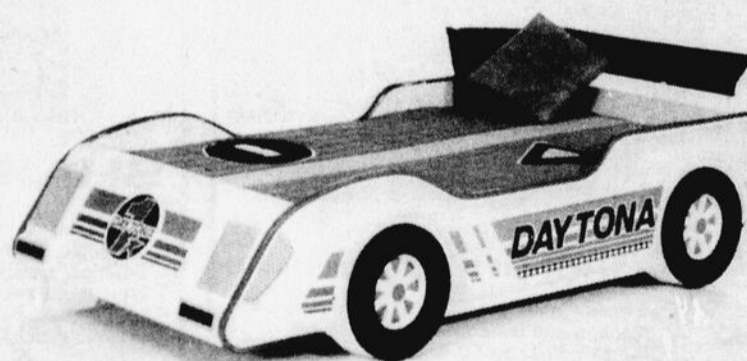

BASSINETTE À PRIX SUPER SPÉCIAL SUR PLACE

*Non-assemblé

Venez visiter notre départe-
ment de meubles d'enfants



LE MEUBLEUR

TOUJOURS À MON GOÛT,
TOUJOURS À MON PRIX!

AMEUBLEMENT ROBITAILLE

442 rue Willow
Shawinigan

(819) 537-5781

MOTS

1,000



Bon voyage à Régis

Dans le cadre de la semaine Québec-Canada en forme, les participants à la journée de l'espadrille pouvaient s'inscrire à un tirage organisé par Kino-Québec, en collaboration avec Air Canada et Air Alliance. C'est le jeune Régis Lemay de Grand-Mère, âgé de 8 ans, qui s'est mérité les deux billets d'avion toute destination à travers le Québec offerts par Air Alliance. Le tirage s'est déroulé le 17 juin dernier dans les locaux du Secrétariat général de la Semaine Canada en forme. Nous apercevons le jeune Lemay (en médaillon) en compagnie de monsieur Jean-Pierre Bastien (extrême gauche), directeur des sports au ministère du Loisir, de la Chasse et de la Pêche et responsable du programme Kino-Québec, de madame Kerry Faber gagnante des deux billets d'avion pour Vancouver et de madame Ginette St-Germain (extrême droite), coordonnatrice - promotion et techniques marchandes à Air Canada et représentant également, pour l'occasion, Air Alliance.

Cinéma Cartier

2268 ave. St-Marc, Shawinigan
536-7091

Du 26 juin au 1^{er} août 1991
En version française

"SPECTACULAR AND ENTERTAINING!
Madonna is the modern movie star!"

- Richard Corliss, TIME MAGAZINE

"★★★★★ TANTALIZING!
Madonna is every inch a superstar!"

- Bruce Williamson, PLAYBOY



AU LIT AVEC MADONNA

HORAIRE D'ÉTÉ
Tous les soirs à 20 hres
Lundi à **4,00\$**



CENTRE DE LA CULTURE DE GRAND-MÈRE

15, 6^e AVENUE, GRAND-MÈRE (QUÉBEC)

2 SPECTACLES À NE PAS MANQUER

LE 4 AOÛT
MARIE PHILIPPE



18\$ T.P.S. INCLUSE

LES 11 ET 12 AOÛT
RICHARD SÉGUIN



20\$ T.P.S. INCLUSE

BILLETTS EN VENTE:

- Librairie Matteau
- Librairie Sauvageau
- L'Auditif Musique
pour les spectacles

POUR INFORMATIONS ET RÉSERVATIONS:

(819) 538-1716

Pub Billard présente
mercredi 24 juillet
la grande finale du
prestigieux concours



- 12 finalistes se disputeront
les honneurs
- 6 d'entre elles seront choisies
pour représenter la région à
St-Sauveur et se partageront une
bourse de 4 400\$



520 Broadway
Shawinigan
537-0044

BOUTIQUES VEDETTE CETTE SEMAINE

Scrupule RECTO VERSO
BO JEANS US

Comm. **la Rocaille**
ESCORTE **Bronzage PLUS⁺**
Salon - Professionnel



ARRIVEZ TÔT

Brasserie présente jeudi-vendredi-samedi
L'EXCELLENT CHANSONNIER
Miville Beaulieu

Notre super Beach Party

aura lieu du 31 juillet au 4 août

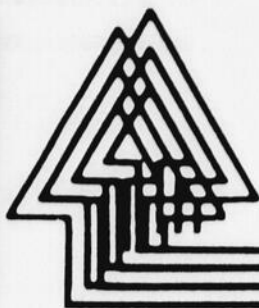

MATÉRIAUX LES RIVES TOUCHATOU

165 PATRY
CAP-DE-LA-MADELEINE
376-4427

2415, RUE BELLEFEUILLE
TROIS-RIVIÈRES
376-2211

6060, BOUL. JEAN-XXIII
TROIS-RIVIÈRES-OUEST
373-1133

● Payer et apporter. Jusqu'à épuisement des stocks. ● Nous nous excusons si certaines illustrations diffèrent de la réalité.

**Nous sommes ouvert durant les
vacances de la construction**

**Ligne directe Shawinigan
et Grand-Mère**

537-5558

**Spéciaux
sur place**

LIVRAISON JOURNALIÈRE

Embellissez votre maison à peu de frais

**39\$
.LA TOISE**

Revêtement de vinyle 1ère qualité surplus d'inventaire

Weldwood

06020412	DOUBLE 4	Beige	480 feuilles
06020421	DOUBLE 5	Colonial ivoire	540 feuilles
06020423	DOUBLE 5	Colonial gris	900 feuilles
06020433	TRIPLE 3	Gris	500 feuilles
06020431	TRIPLE 3	Blanc	540 feuilles
06020432	TRIPLE 3	Ivoire	342 feuilles
06020435	DOUBLE 4	Héritage blanc antique	720 feuilles
06020416	DOUBLE 5	Bleu	750 feuilles
06020422	DOUBLE 5	Colonial bleu	720 feuilles
06020423	DOUBLE 5	Colonial gris	220 feuilles

Visitez les centrales d'Hydro-Québec cet été

Depuis plusieurs années, Hydro-Québec s'efforce de rendre ses installations et ses chantiers accessibles au public en y ajoutant des structures d'accueil.

CENTRALE DE BEAUHARNOIS

Jusqu'en 1979, la centrale de Beauharnois était la plus puissante des installations d'Hydro-Québec. Elle se trouve à l'embouchure du canal à l'ouest de Beauharnois, sur la route 132. On y offre des visites guidées de 45 minutes, tous les jours du 21 mai au 3 septembre. Pour renseignements et réservations: (514) 286-2217.

CENTRALE DE CARILLON

Située près d'une réserve faunique, la centrale de Carillon est bordée par un parc avec terrain de camping. Le barrage de la centrale

est percé d'une écluse qui permet le passage des bateaux de plaisance. On accède à la centrale par la route 344 ou par le traversier de Pointe-Fortune. Des visites guidées de 45 minutes sont offertes du 21 mai au 30 juin et du 5 juillet au 3 septembre. Pour renseignements: (514) 286-2217.

CENTRALE DE LA RIVIÈRE DES PRAIRIES

Construite à la fin des années 20, cette centrale chevauche Montréal et Laval. Sur la rive montréalaise, un superbe parc accueille piétons et cyclistes, alors que la rive lavalloise permet aux pêcheurs de pratiquer leur sport préféré. La centrale est située entre les ponts Pie IX et Papineau-Leblanc. Des visites guidées sont offertes du 21 mai au 30 juin et du 5 juillet au 3 septembre. Pour ren-

seignements: (514) 286-2217.

GENTILLY 2

Equippée d'un réacteur Candu, Gentilly 2 est la seule centrale nucléaire du Québec. On y accède par les autoroute 20 et 40 jusqu'à Trois-Rivières, avant de prendre la direction de Bécancour. À noter que les enfants de moins de 14 ans ne peuvent être admis. Il est recommandé de réserver pour les groupes de plus de 10 personnes au (819) 372-3801. Les visites guidées sont de 90 minutes et sont offertes du 15 juin au 25 août.

SHAWINIGAN 2

Mise en chantier il y a 30 ans, Shawinigan 2 est la plus vieille centrale en exploitation ouverte au public. Les amateurs d'architecture pourront comparer à loisir le style Renaissance de la première partie et le style Art Déco de la

seconde. Pour accéder à la centrale à partir de Shawinigan, il suffit de suivre la rue Saint-Maurice. Des visites guidées de 90 minutes sont offertes tous les jours du 15 juin au 25 août. Pour renseignements: (819) 372-3801.

MANIC 2 ET MANIC 5

À 22 kilomètres de Baie-Comeau, la centrale Manic 2 impressionnera le visiteur par sa chute de 70 mètres. Plus loin sur la route 389, on trouve la centrale Manic 5, la plus puissante du complexe Manic-Outardes, dotée de l'impressionnant barrage Daniel-Johnson. Des visites guidées de 90 minutes sont offertes tous les jours dans les deux centrales du 15 juin au 2 septembre. Pour renseignements et réservations: (418) 294-3923.

Inauguration de IGA à Grand-Mère



Inauguration officielle du nouveau marché d'alimentation IGA, situé au 681-4e Rue à Grand-Mère. Sur la photo de gauche à droite: MM. Gaétan Dufresne, directeur développement et recherche commerciale pour Hudon et Deaudelin; M. l'abbé Matteau; Jean Gauthier, Claude Gauthier, copropriétaires; le maire Jacques Marchand et Gilles Champagne, copropriétaire. (Photo l'HEBDO)

L'ancienne équipe de promotion est de retour et vous offre de grosses promos et des shows extra...Paradox, Jean Leloup, super gros Beach Party, etc...

DÉBUTANT CE JEUDI

RECHERCHÉ

LE MEILLEUR CHANTEUR OU LA MEILLEURE CHANTEUSE DE LA RÉGION

LES JEUDIS à la PLAGE IDÉALE

DÉFI VOCAL du 23 juillet au 23 août



Plus de 1700.00\$ en argent à GAGNER!

INSCRIVEZ-VOUS MAINTENANT!

Le Gosier BAR RESTAURANT

LES MARDIS (du 23 juillet au 13 août) 379-8585

plage idéale

LES JEUDIS (du 25 juillet au 15 août) 538-2464

DÉBUTANT CE MERCREDI

LES MERCREDIS ROCK

Vidéos, super musique
Spéciaux de 9h à 11h30

Prop. Marc et Alain Grenier



EN SPECTACLE

FRANCE

Vendredi
Samedi
Dimanche



AU BAR TERRASSE

SUPER CHANSONNIER

Vendredi-samedi soir et dimanche après-midi

DIMANCHE SOIR

LE FIVE DOLLARS NIGHT

Admission: 5⁰⁰\$
Spectacle du groupe



Bière 1,25\$, etc.
toute la soirée!

Les petits trucs et conseils d'Hydro-Québec

Chauffage, ventilation, climatisation, plomberie, appareils ménagers, équipements de sécurité: votre confort quotidien dépend en bonne partie du fonctionnement efficace des

installations électriques et mécaniques de votre maison. Pour en tirer le meilleur rendement possible et prolonger leur durée, vous devez les entretenir adéquatement et régulièrement.

Il faut toutefois observer certaines règles de sécurité:

-Assurez-vous de rendre inopérant tout système sur lequel vous vous apprêtez à travailler;

coupez l'alimentation d'électricité ou d'eau avant tout travail de vérification ou de réparation.

-S'il se passe quelque chose d'anormal, faites

immédiatement appel à un spécialiste.

-En cas d'urgence, coupez l'alimentation en électricité, en gaz ou en eau et demandez de l'aide.

Hydro-Québec peut vous faire parvenir sur demande des publications sur les installations domestiques et sur l'efficacité énergétique à la maison. Elles vous suggéreront des moyens

concrets d'assurer vous-même le bon état de marche de vos installations et de vos appareils. Renseignez-vous auprès du bureau du Service à la clientèle de votre région.

"PARADIS D'ASIE" 151
St-Antoine Trois-Rivières
À l'arrière de l'Édifice Pollack

PARADIS D'ASIE 729
5e Rue Shawinigan centre-ville
Cuisine CAMBODGIENNE VIETNAMIENNE THAILANDAISE

Venez découvrir la cuisine:

- cambodgienne
- vietnamienne
- thaïlandaise

Le restaurant où tout le Québec va pour l'ambiance chaleureuse et les prix incomparablement bas

NOURRITURE SAINE, FRAÎCHE, NATURELLE ET RAFFINÉE

SPÉCIAL DU MIDI
à partir de: **3 95\$**

SUPER SPÉCIAL ÉTÉ
10 95\$
Soupe, rouleau, plat principal, dessert et breuvage Lundi au mercredi

3 spéciaux
de la soirée, tout compris
à partir de **14 25\$** par personne

HEURES D'OUVERTURE

TROIS-RIVIÈRES LUNDI, MARDI MERCREDI, JEUDI, VENDREDI: 11h à 22h SAMEDI ET DIMANCHE: 17h à 22h	SHAWINIGAN LUNDI: Fermé MARDI, MERCREDI, JEUDI, VENDREDI: 11h à 22h SAMEDI ET DIMANCHE: 17h à 22h
---	--

APPORTEZ VOTRE VIN

Reservation Trois-Rivières
376-6077
Reservation Shawinigan
536-4949



BOISSONS GAZEUSES IGA
Bouteilles consignées 2 L



79¢

BOISSON AUX FRUITS FRUITÉ
2 L



1,29

PAINS À HOT DOG OU À HAMBURGER IGA
12



79¢

BOISSON AUX FRUITS FRUITÉ
2 L



2 18 /kg

99¢ /lb

JAMBON FUMÉ DANS LA FESSE
Prêt à manger
Un bout ou l'autre
MARIE CLAIRE
Environ 3 kg

IGGA

FRISQUET
VANILLE
CRÈME GLACÉE
FRISQUET
2 L



1,99

TOMATES ROSES
De serre
Produit de l'Ontario
Canada no 1



1 74 /kg

79¢ /lb

BOEUF HACHÉ MI-MAIGRE



3 92 /kg

1 78 /lb

Nous nous réservons le droit de limiter les quantités. Pas de vente aux marchands. Le texte prévu sur la photo lorsque celle-ci ne correspond pas à la description du produit annoncé.

Notre cahier publicitaire vous propose de nombreuses autres substances. (Si vous ne recevez pas ce cahier publicitaire, demandez-en un à votre marchand IGA.)

marque de certification d'IGA Canada Inc.

Hudon et Deaudefin ltée

DES PRIX D'ENTREPÔT SEMAINE APRÈS SEMAINE!

PLUS DE
500
AUTRES
PRODUITS À PRIX
RÉDUITS DE
LONGUE DURÉE.

les
Duraprix
IGA

AUGMENTEZ VOS ÉCONOMIES EN ACHETANT LES PRODUITS IDENTIFIÉS SOUS L'APPELLATION "LES DURAPRIX IGA"

MARCHÉ BÉLISLE
SHAWINIGAN-SUD INC.
2105-5e Avenue, Shawinigan-Sud

ALIMENTATION
GAUTHIER ET FRÈRES ENR.
681-4e Rue, Grand-Mère

PIÈCE DE THÉÂTRE AU PROFIT DE LA FONDATION DU CHRM

“MORT FINE MORT SÛRE”

Jusqu'au
21 août 91
à tous les
mercredis

Metteur en scène
Patrick Lacombe

À L'HÔTEL
DYNASTIE

4615-12 Avenue
Shawinigan-Sud



SOUPER

18h30

THÉÂTRE

20h30

COÛT

9\$ théâtre

19\$ super-théâtre

Pour réservations:

537-5959

**papeterie
shawinigan-sud**

Matériel scolaire
2045, 5e Avenue
Shawinigan-Sud

(819) 536-7015
Fax 536-7019

**Poissonnerie
Des Hêtres**

2480 93e Rue, Shawinigan 539-8721

BMR

SHAWINIGAN BMR INC.

400 - 12e Avenue
Shawinigan-Sud

537-1877



caisse populaire
Val-Mauricie
comptoir
1200, 117e rue
Shawinigan-Sud, QC
Shawinigan-Sud, QC G9P 4E6
tél.: (819) 537-7251

siège social
1500, 5e avenue
C.P. 1010
Shawinigan-Sud, QC
G9P 4E6
tél.: (819) 536-4404

**SALLE DE RÉCEPTION
La Dynastie**

L'IDÉAL POUR VOS RÉCEPTIONS
MARIAGES - ANNIVERSAIRES - FUNÉRAILLES

AIR CLIMATISÉ

Pour réservation: Tél.: (819) 537-5959
(819) 537-3341

André Boisvert, prop.

4615, 12e Avenue, Shawinigan-Sud, Qc.
G9N 6T3

1873, 76e Rue
Shawinigan-Est

Tél: 539-2884

**LAVIOLETTE
AMUSEMENT**

PHONO - TABLES BILLARD
MACHINE À BOULES, ETC.

Tél.: (819) 537-1863 Fax: (819) 537-1865

J.C.-R. LAFRENIÈRE
INC.

816, rue Lévis, C.P. 246, Shawinigan (Qué.) G9N 6T9

AGENT DISTRIBUTEUR
PAPIER - PRODUITS D'EMBALLAGE

RIQUIER A INC

FRUITS ET LÉGUMES
EN GROS

LIVRAISON GRATUITE

2582 CHAMPLAIN
SHAWINIGAN **539-5445**

PROPRIÉTAIRES:
ANDRÉ DESFOSSÉS
YVON MARCHAND

1-800-567-7848
RÉS: 538-3005
RÉS: 538-4387



"La revanche de Graziella" au Mont St-Mathieu

L'émancipation selon Graziella

SAINT-MATHIEU - Aurore Descôteaux au théâtre. La marche risquait d'être haute quand on sait que son écriture a été surtout consacrée à la télévision ces dix dernières années. Avec "La revanche de Graziella" cependant, Mme Descôteaux a gagné son pari.

Bernard Lepage

Présentée à la Place Canadienne du Mont Saint-Mathieu, "La revanche de Graziella" réunit 5 comédiens relativement bien connus dont le principal est sans contredit Richard Niquette (Hérode, le mari de Graziella). Jouent avec lui, Michele Benoit (Graziella), originaire de Shawinigan, Diane St-Jacques (Marie-Rose, amie de

Graziella), Marc Hébert (Aristide, ami d'Hérode) et Normand Fauteux (Lucien, vedette western), la révélation dans cette pièce.

"La revanche de Graziella", c'est l'émancipation de la femme de 40 ans qui a donné la moitié de sa vie à son mari. Graziella décide de se faire impressario d'artistes au grand désespoir de son mari. Les comédiens jouent tous très bien leur rôle et particulièrement Normand Fauteux qui incarne un fonctionnaire-chanteur western bégayant qui a fait crouler la salle de rire à plusieurs occasions.

Une belle chimie s'opère entre les comédiens.



Hérode (Richard Niquette) prend lui aussi à sa façon sa revanche sur Graziella en prenant une bonne cuite avec son ami Aristide (Marc Hébert).

Chimie dont le spectateur s'aperçoit lorsque les comédiens s'envoient des "clins d'oeil" quand une claque a été donnée trop forte ou qu'une porte frappe trop brusquement un nez. Ces scènes sont très bien récupérées par les acteurs.

Richard Niquette joue très bien son rôle de "mari macho" en donnant souvent sa réplique face aux spectateurs, ce qui ne manque pas de déclencher les offuscations pas sérieuses pour un sou des spectatrices. Une mise en scène efficace dans ce cas-ci de Marc Hébert.

Aux nombres des faiblesses, de la pièce, même si les chansons western constituent de très bons moments, le

spectateur n'arrive pas toujours à saisir le texte des chansons. Il est vrai cependant qu'on ne fait pas d'un comédien un chanteur du jour au lendemain. "La revanche de Graziella" plaira sans aucun doute aux couples de 40 ans et plus qui se reconnaîtront certainement au cours de la pièce sous les visages de Michele Benoit et Richard Niquette.

La Place Canadienne se prête admirablement bien à une représentation théâtrale. La disposition des sièges fait qu'on se sent près de la scène et des comédiens. Les décors, le son, les jeux de lumières sont bien utilisés. "La revanche de Graziella" est donc un bon divertissement de plus de deux heures que l'on

peut voir du mercredi au samedi à 20h30 jusqu'au 31 août.

MOI, JE DONNE DU SANG CET ÉTÉ!

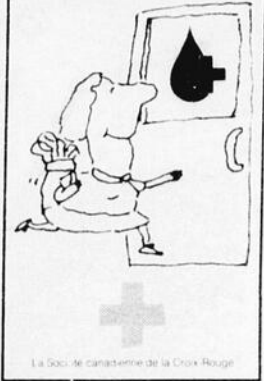

GRANDE VENTE D'ENTREPÔT

PAYEZ et EMPORTEZ

Promotion piscine hors-terre en inventaire

Du 22 juillet au 3 août 91 à l'achat d'une piscine hors-terre

Robot automatique Baracuda

gratuit

GRAND SOLDE DE PRODUITS LAQUÉS

Jusqu'à

50% de rabais



ENSEMBLE ALLIBERT "DÉCOR"

4 chaises empilables et 1 table

SPÉCIAL

251\$



ENSEMBLE ALLIBERT "FLORIS" 4 chaises empilables 1 table 35"x59"

185\$



12 modèles de chaises empilables

À PARTIR DE

8 99\$

chacune

Lun. mar. merc.: 9h à 18h - Jeu. vend. 9h à 21h - Samedi 9h à 17h

PLAN DE FINANCEMENT DISPONIBLE



Le maître piscinier®

PISCINES LES FORGES

7595 BOUL. DES FORGES
TROIS-RIVIÈRES

372-9230

Affilié à
**STEINBERG
QUEBEC**
Division Algro



HEURES D'OUVERTURE

Lundi, mardi jusqu'à 17h30
Mercredi, jeudi, vendredi
jusqu'à 21h00

Samedi
jusqu'à 17h00

Dimanche
de 10h00 à 17h00

1702 - 41e Rue, Shawinigan

Spéciaux en vigueur
du 22 au 27 juillet 1991

- SERVICE AUX CAISSES
- GRANDE VARIÉTÉ DE PRODUITS

- FRAÎCHEUR GARANTIE
- SUPER BAS PRIX D'ENTREPÔT

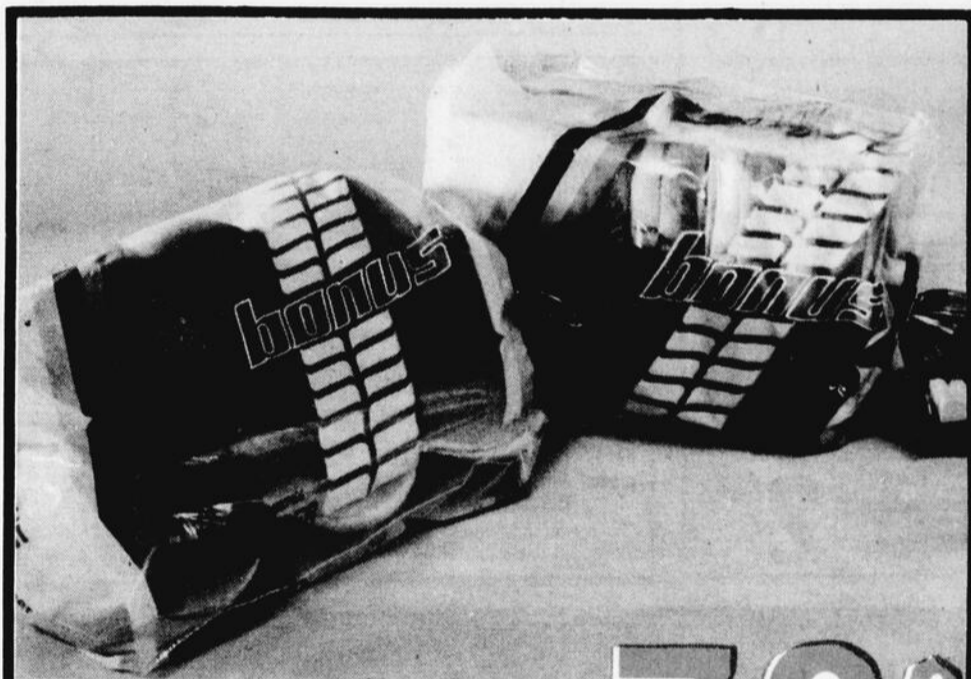

PAINS
hot-dog ou hamburger

79¢

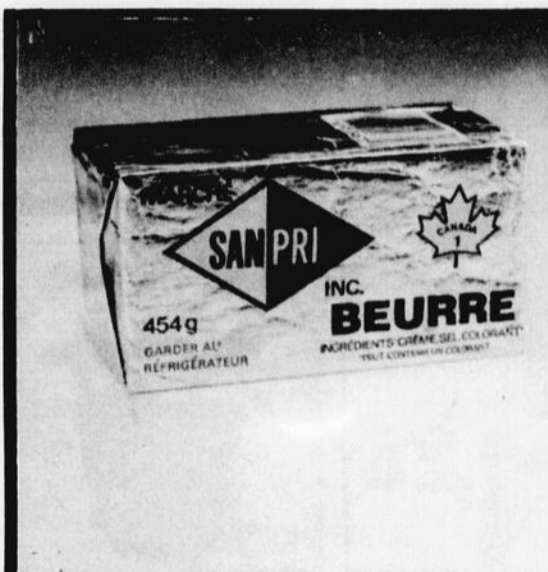

BEURRE
SANPRI
cont. 454 g

SANS COUPON 2⁴⁹

ECONOMISEZ
50¢



BEURRE
SANPRI
cont. 454 g
Limite: 1 bon par achat
Expire le 27 juillet 1991

SANS
COUPON
2⁴⁹

1⁹⁹
AVEC
COUPON

1⁹⁹
AVEC
COUPON



**CÔTELETTES
DE PORC**

trio

4,14/kg

1⁸⁸
lb



**COKE DIET, CLASSIQUE
NOUVELLE VAGUE,
SPRITE, SPRITE DIET**

6/
bouteille consignée
780 ml

2⁹⁷

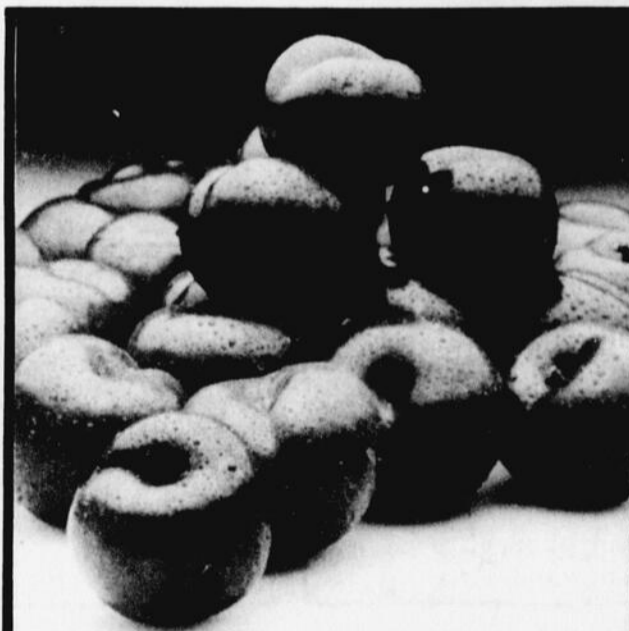

PRUNES NOIRES

BLACK AMDER
produit de la Californie
grosueur 4x5
catégorie no.1

1,08/kg

49¢
lb

1702 - 41e Rue, Shawinigan

SANPRI

LA FRAÎCHEUR GARANTIE

SANPRI



LAITUE ICEBERG
produit du Québec
grosneur 18

58¢

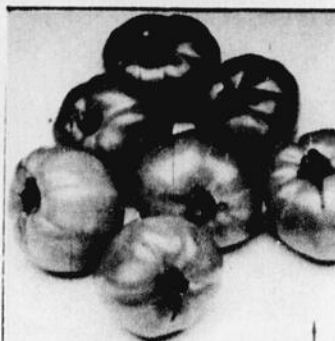

TOMATES ROSES
produit de l'Ontario
grosneur moyenne
Canada no.1

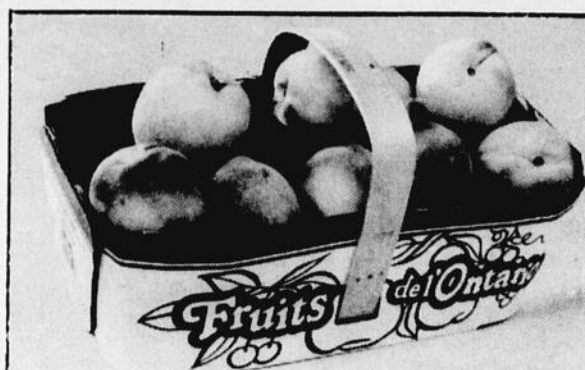
1²⁸
lb
2,82/kg

PÊCHES
produit de l'Ontario
paniers de 4 litres

3⁹⁸

POIVRONS VERTS
produit des E.U.
grosneur large

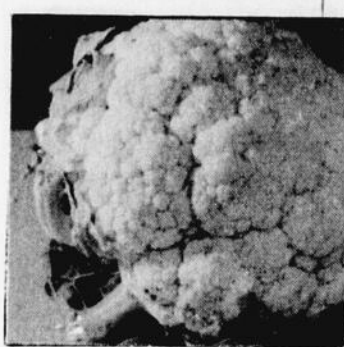
1²⁸
2,82/kg lb

CHOU-FLEURS
produit du Québec
grosneur 12
Canada no.1

98¢



**ALOE VERA OU
CRASSULA**
pots de 10 cm (4")

2⁹⁹

BANANES DÔLE
produit du Honduras

86\$/kg 39¢

SANPRI

QUALITÉ GARANTIE

SANPRI



BIFTECK POIVRE
français ou persil

8,77/kg

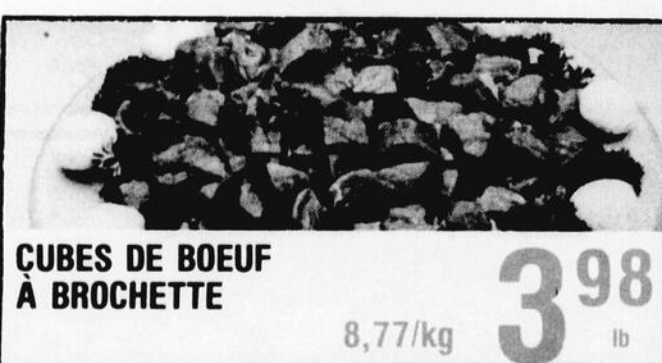
3⁹⁸
lb

**CUBES DE BOEUF
À BROCHETTE**

8,77/kg

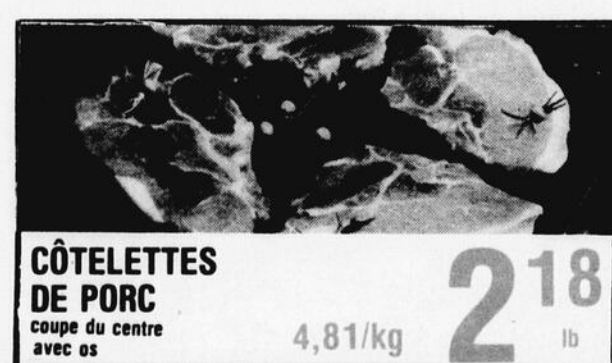
3⁹⁸
lb

**CÔTELETTES
DE PORC**
coupe du centre
avec os

4,81/kg

2¹⁸
lb

BROCHETTES
poulet, porc, bœuf, dinde

1⁹⁸

**CROQUETTES
DE POULET**

7,23/kg

3²⁸
lb

GOBERGE
à saveur de crabe
340 g

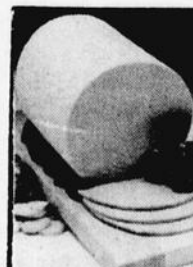
3³⁸

BELOGNE
choix suprême

2,16/kg

98¢
lb

**PRINCESSE
FROMAGE
CHEDDAR**

6,57/kg

2⁹⁸
lb

SAUCISSES
porc et bœuf
surgelées

6,35/kg

2⁸⁸
lb

TOURNEDOS
de poulet, surgelés
cont. 142 g

1⁹⁸

**JAMBON
CUIT**
choix suprême

5,47/kg

2⁴⁸
lb

BAR B.Q.
poulet cuit

2,00/kg

4⁷⁸
lb

**PIZZAS
MAISON**
9 pouces

2/ 5⁰⁰\$

DE PLUS EN PLUS POUR VOUS...



YOPLAIT
YOGOURT
au choix
cont. 175 g

6/299



PICNIC
LIMONADE
cont. 355 ml

3/100



MAPLE LEAF
CROUSTILLES
au choix
cont. 400 g

169



VACHON
GÂTEAUX, MILLE FEUILLES,
JOS LOUIS, CARAMEL
bte. 6

199



SCHWARTZ
MOUTARDE
cont. 500 ml

99¢

ECONOMISEZ
40c



K911250
KELLOGG'S
CORN FLAKES
cont. 675 g
Limite 1 bon par achat
Expire le 27 juillet 1991
A.C. Nielsen
C.P. 3000, St-Jean
N.B. E2L 4L3

SANS COUPON 269 **AVEC COUPON 229**

ECONOMISEZ
40c



CHRISTIE
BISCUITS RITZ
cont. 250 g

Limite 1 bon par achat
Expire le 27 juillet 1991
A.C. Nielsen
C.P. 3000 St-Jean
N.B. E2L 4L3

SANS COUPON 179 **AVEC COUPON 139**

ECONOMISEZ
50c



KRAFT
FROMAGE MOZZARELLA
MOZZARELLA PART./ECRÉMÉ
BRICK
cont. 454 g
Limite 1 bon par achat
Expire le 27 juillet 1991
A.C. Nielsen
C.P. 3000, St-Jean
N.B. E2L 4L3

SANS COUPON 389 **AVEC COUPON 339**



MINUTE MAID
JUS
au choix
cont. 3/250 ml

99¢

BON!! 50% DE PLUS

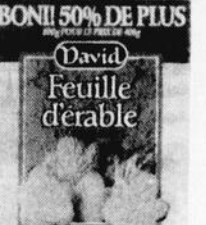

DAVID
FEUILLES D'ÉRABLE
cont. 450 g + 150 g

259



BESSEY BOISSONS
BARBOTINE
au choix
6/100 ml

99¢



CHEF BOYARDEE
micro-ondes
A.B.C., lasagne
tic, tac, toc, coquilles
macaroni
cont. 212 g

79¢



LASSO
réglisses
cont. 450 g

129



KRAFT
FROMAGE À TARTINER
CHEEZ WHIZ
au choix
cont. 500 g

369



KRAFT
GUIMAUVES
jet blanche
cont. 250 g

99¢



GATORADE
BOISSONS
au choix
cont. 950 ml

149



BOVRIL
poulet, boeuf
cont. 500 ml

499



IVORY
SAVONETTE
pqt. 3

99¢

SANPRI LE VRAC

SANPRI LA BOULANGERIE



MAÏS SOUFFLÉ
cont. 150 g

99¢



TARTINADES
choco, noisette

4,75/kg **215** lb



CHIPS
JULIENNE
au bacon,
cont. 200 g

149



TRÉBOR
BONBONS
ASSORTIS

6,95/kg **315** lb



PAINS
fantaisies

12/ **119**



BEIGNES
au miel
pqt. 6

179



DE PLUS EN PLUS POUR VOUS



89¢

DAINTY
RIZ FRIT
au choix
cont. 350 g



79¢

KENT
JUS D'ORANGE
cont. 341 ml



2/89¢

HEINZ
JUS TOMATES
cont. 540 ml



79¢

GÉANT VERT
LESIEUR
mais en grain, mais en crème
pois no.1 et no.2
cont. 341 - 398 ml



1.99

LACTANCIA
MARGARINE
cont. 1.36 g



3.59

MAXWELL
HOUSE
CAFÉ INSTANT
cont. 200 g

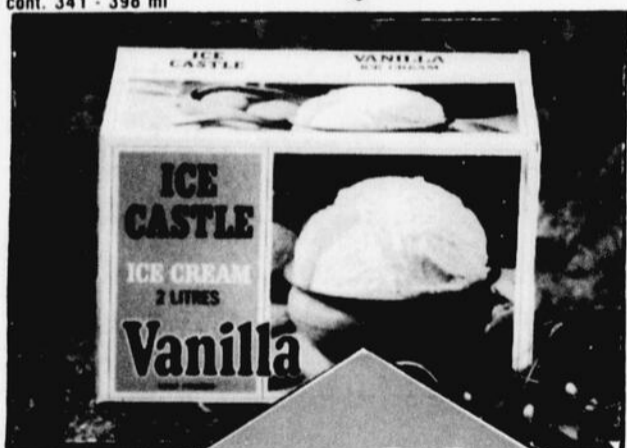

1.99

ICE CASTLE
CRÈME GLACÉE
au choix
cont. 2 l

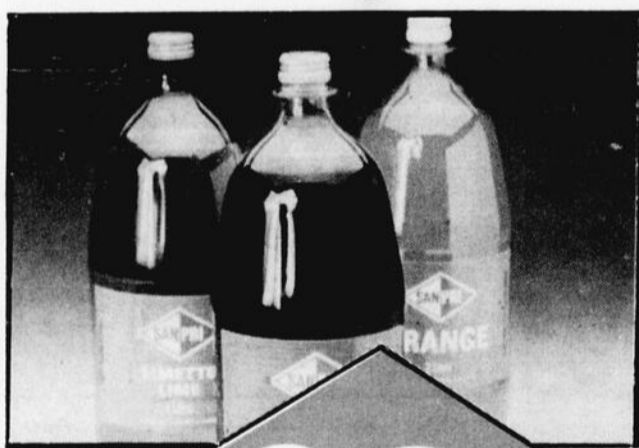

89¢

SANPRI
BOISSONS
GAZEUSES
cont. 2l



69¢

ROYALE
ESSUIE-TOUT
pqt. 2

Nous nous réservons le droit de limiter les quantités. Toute erreur éventuelle sera corrigée ou clarifiée par une affiche de rectification à notre comptoir. Les photos de cette page ne servent qu'à identifier la marque de commerce des produits annoncés. Certains produits pourront être remplacés par un autre de qualité équivalente.

SANPRI



Balade en calèche au Village d'Émilie

Un voyage dans le temps

GRAND-MÈRE - Quand vous embarquerez dans la calèche et que le charetier vous demandera si vous voulez rouler à la vitesse de l'inspecteur d'école, vous saurez alors que vous aurez mis les pieds à l'intérieur du Village d'Émilie et que vous vous apprêtez à faire une belle balade à chevaux d'une trentaine de minutes à travers le village mais aussi tout autour dans un boisé.

Bernard Lepage

Une initiative de la Ferme d'autrefois de Saint-Boniface, les balades en calèche au Village d'Émilie sont assurées par 5 personnes tous vêtues de costume d'époque: 3 charretiers en plus de Réjean Monfette et son fils Alain, animateur durant l'excursion.

Le visiteur a l'embaras du choix de son moyen de transport. Il peut choisir la calèche d'Émilie avec le parasol qui peut accueillir 3 personnes en plus du charetier. À cette date-ci, la calèche d'Émilie est sans contredit la plus populaire auprès des visiteurs. L'autre alternative est d'utiliser la voiture de groupe qui transporte une quinzaine de personnes. Un petit tour du village et puis s'en va...

Situé entre la maison de Caleb Bordeleau et l'école d'Émilie, la route des balades en calèche nous conduit sur un chemin d'antan sinueux à travers le bois. Les amateurs de fruits et fleurs sauvages seront choyés durant l'excursion. Il n'y a qu'à se pencher pour en cueillir ou les sentir. L'espèce animale est aussi du rendez-vous.

Sur l'étroite rivière Welch, vous trouverez 2 familles de canards et d'oies qui accueillent même quelquefois des canards sauvages venus rendre visite à leurs congénères. Sur cette même rivière se trouve un barrage érigé par des castors que vous aurez peut-être l'occasion de voir un jour. Sur le même tracé se trouve un marais qui est le rendez-vous d'une dizaine d'espèces d'oiseaux sauvages.

FERME TYPIQUE

Le Village d'Émilie, c'est bien sûr tous les

décors intérieurs et extérieurs qui ont servi au tournage de la télésérie mais c'est aussi la reconstitution de la ferme québécoise du début du siècle. Ainsi

lait le matin et le soir devant les visiteurs.

Une dégustation du merveilleux nectar est également à l'horaire. Les maisons des Pro-

UNE JOURNÉE CHEZ LES MONFETTE

La famille Monfette, à qui appartiennent tous ces animaux, fait également la culture du tournesol, du sarassin et de l'avoine. Les demeures ont aussi chacune leur petit jardin pour la culture des légumes.

Pour Réjean et Alain Monfette ainsi que leur famille, une journée débute à 4h30 avec la levée du corps à la Ferme d'autrefois à Saint-Boniface. Après avoir effectué le train, on file au Village d'Émilie pour 6h30 pour la préparation des animaux et le nettoyage des écuries. Une trentaine de balades et on repart vers 21 heures à Saint-Boniface pour un dernier train et c'est ainsi 7 jours sur 7. Mais ne demandez surtout pas à Réjean Monfette si cela l'importune de travailler de telles journées, il vous regardera et vous dira le plus sérieusement du monde qu'il est privilégié de pratiquer un métier de la terre qu'il aime et qui lui permet d'entrer en contact avec des gens de partout en province.



Réjean Monfette se fait toujours un plaisir de transporter les gens à travers le village et dans les boisés tout autour. (Photo Bernard Lepage)

dans les enclos, écuries, poulaillers du village, vous retrouverez divers animaux: 5 chevaux dont les 2 juments blondes des Pronovost qui ont servi durant le tournage, 2 poneys qui, à l'instar de la télésérie, se sont accouplés devant les visiteurs présents ce jour-là. La famille Monfette attend d'ailleurs le tout petit pour la mi-mai 92. Le secteur Saint-Stanislas du Village d'Émilie qui renferme la ferme de Caleb contient 3 chèvres dont on fait la traite de

novost, de Caleb et d'Émilie ont toutes des poulaillers dans leur cour avec des poules pondeuses et des coqs qui lancent leur cri matinal pas toujours à la bonne heure. Des chiens et des chats nichent dans la grange d'Ovila et la ferme des Pronovost est la demeure d'une magnifique chienne Saint-Bernard. Vous aurez également le loisir d'observer des lapins et lapines dans des cages tout près de l'atelier d'Ovila.

Tapis roulant



Le magasin de tapis et prélat Brick à Brack 91, situé au 2750, 15e Rue à Grand-Mère, procédait cette semaine au tirage d'une magnifique bicyclette de montagne. C'est Madame Carolle Laforme de Grand-Mère qui a été l'heureuse récipiendaire. C'est Guy Trottier, directeur général à la Caisse Populaire Ste-Flore, qui a procédé au tirage devant le propriétaire du magasin Richard Pellerin.

L'ÉTÉ M'EMMÈNE EN VOYAGE:

MANOIR DE TADOUSSAC:

23-25 août 1991
Incluant: Transport autocar de luxe, hébergement, 5 repas, un cocktail de bienvenue, visites, croisière de 3 hrs. aux baleines, guide accompagnateur, taxes et pourboires.

335^{00\$} p.p. occ. double
Ass. annulation en sus

FLORIDE - MIAMI

Autocar 25 jours, 4 nov. au 28 nov., 3 nuits à Orlando + manutention des bagages.

1 349^{00\$} par pers.
Tx. occ. double

HAWAII:

2-18 octobre 1991
Incluant: Hébergement à Waikiki, transport aérien, transferts, guide accompagnateur. En sus: autocar Shawinigan-Dorval, ass. voyage. Taxe 53,00\$

1 499^{00\$}
p.p. occ. double

N.B.: 50\$ rabais p.p. si payé avant le 22/07/91

MIAMI:

-Driftwood - 8 au 29 novembre 1991
Incluant: Avion - transferts - cuisinette

799^{00\$} p.p. occ. double + taxes



EDIFICE AUTOBUS L.P.R.
10272, boul. des Métros
Shawinigan (Québec)
G0N 4Y4



Mireille Danek
Tél.: (819) 539-6436
(819) 539-6437
Fax: (819) 539-8781

GENS DU 3e ÂGE

Profitez des joies de l'été

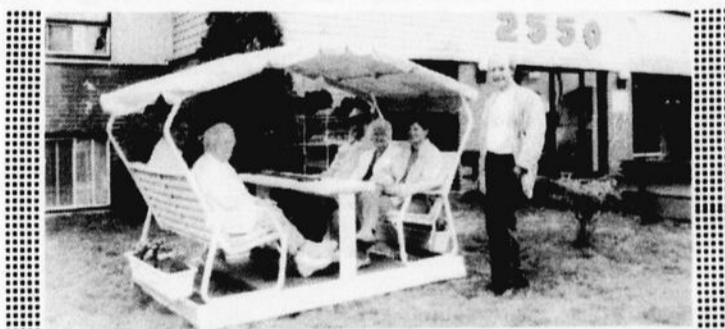

À notre résidence, il y a un vaste terrain aménagé de plusieurs balançoires qui vous permettent de jouir de l'extérieur.

RÉSIDENCE OFFRANT

- ✓ Sécurité
- ✓ Confort
- ✓ Liberté

LE CENTRE D'HÉBERGEMENT Val-Mauricie

2550 - 7e Ave (coin 125e Rue)
Shawinigan-Sud

537-6166

LE SPLASH

**DE L'ÉTÉ
1991**



Le plus important
BEACH PARTY

débuté mercredi le 24 juillet

Budweiser

BUD
LIGHT · LÉGÈRE

**COULÉE
DANS LE ROCK.**

et le

LE Spot

55

VOUS PROPOSENT UNE SEMAINE

EXTRAORDINAIRE

**Des tonnes de sable
viens sauter
dans la piscine
Une commandite de
Citadelle**

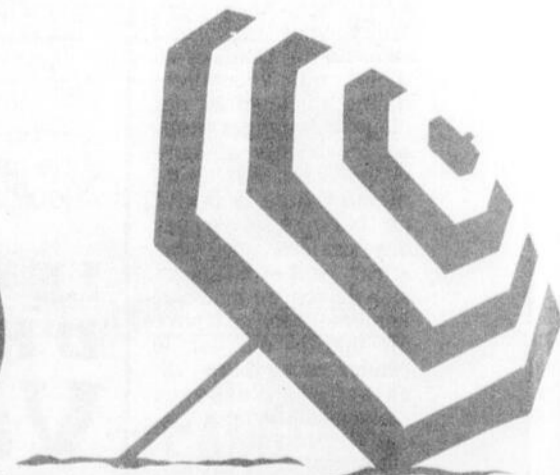
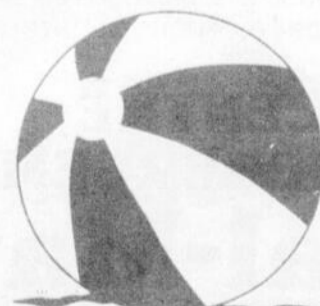

DURANT LE BEACH VOUS POURREZ VOIR

MERCREDI



JEU DE SEDUCTION
2 pour 1 de 9h à 11h30
 Concours de **SPLASH**

JEUDI



DEVENEZ MANNEQUIN
MODELS SEARCH
CONCOURS DE SPLASH

VENDREDI



Entre 10h et 11h
 Seules les filles sont admises à voir
LES BUDDIES

SAMEDI

SPLASH
91

DIMANCHE

Le très renommé
2 pour 1



LE COMPLÉMENT AGRÉABLE POUR UNE CLIENTÈLE SPÉCIALE

MERCREDI

MALECREATIONS
 PRÉSENTE
Les Beautés Magiques



à la demande
GÉNÉRALE
 de retour
 4 nouveaux danseurs
 Un vrai Ladies Nite

ENTRÉE 5,00\$
 CONSOMMATIONS 1,00\$
 "Un vrai party pour vous seules les filles"

JEUDI

Viens célébrer et gagner peut-être un voyage à

NEW-YORK
 Promotion Zodiacque
 Une collaboration
 Voyages Mireille Danek

Retour des jeunes Shawiniganais de France Du canot pour les Français

SHAWINIGAN - Un Français pratiquant le canot-camping au Camp Minogami à Saint-Mathieu, c'est aussi in-

et Gevrey-Chambertain, petite municipalité de 2.800 habitants située à une dizaine de kilomètres de Dijon dans la

venus rendre la pareille à leurs homologues québécois. Ce voyage d'échange s'est concrétisé grâce à la participation

lement à l'horaire. Mais ce qui les a le plus impressionnés, c'est une escalade à plus de 3.000 mètres à Chamonix dans les Alpes françaises au cours d'une séance d'alpinisme. Un des buts du voyage-échange entre les deux villes est de permettre à un groupe de pratiquer une activité typique de l'autre groupe. Ainsi, si les Shawiniganais ont chaussé des bottes d'alpinistes, nos jeunes cousins français devront enfileur des vestes de sauvetage durant leur excursion de cinq jours au Camp Minogami.



Des Français à Shawinigan. Sur la première rangée dans l'ordre habituel: Sophie Berezanski, Virginie Pizzolo, Valérie Maire, Mélanie Guillemard et Sandrine Hugot. En deuxième rangée: Isabelle Mougeot, Isabelle Moilleron, Bruno Pénin et Sébastien Moine. Debout sur la troisième rangée: Béatrice Torrens (accompagnatrice), Avelino Torrens (accompagnateur), Stéphane Dehu, Thierry Cartabi, Gaël Jeanniard, Virginie Minet, Carine Maunand, Olivier Séchoir et Francisca Torrens (accompagnatrice).

solite qu'un Shawiniganais faisant de l'alpinisme à Chamonix dans les Alpes françaises tout près de la Suisse.

région de Bourgogne, célèbre dans le monde entier pour son vin et sa bonne chair.

du Service des loisirs de la ville de Shawinigan et de l'Office Franco-Québécois.

Le groupe français se rendra de plus visiter le barrage Shawinigan II, les Vieilles Forges à Trois-Rivières, le Vieux Québec dans la vieille capitale et plusieurs autres activités. Ils retourneront sur le continent européen pour le 27 juillet prochain.

Au cours d'une cérémonie d'accueil à l'Hôtel de ville de Shawinigan, les accompagnateurs français au nombre de trois (Béatrice, Nicole et Avelino Torrens) ont offert au maire Roland Désaulniers un maillot de bain, une bouteille de vin, un fanion aux armoiries de Gevrey-Chambertain et un livre sur la fameuse région de Bourgogne.

La moitié du projet est réalisée puisque 15 jeunes filles et un garçon de Shawinigan sont rentrés jeudi le 11 juillet d'un voyage de plus de deux semaines en France. Le voyage de retour s'est fait en compagnie de 6 garçons et 9 filles d'origine française

Les jeunes Shawiniganais ont savouré pleinement leur périple en terre française en visitant et en magasinant entre autres à Paris où ils ont couché dans une auberge de jeunesse. Des visites dans les châteaux de la région de Bourgogne étaient éga-

Bernard Lepage

C'est pourtant ce qu'une trentaine de jeunes Québécois et Français de 13 à 17 ans ont ou s'approprieront à réaliser dans le cadre d'un voyage d'échange entre les villes de Shawinigan



JEAN VANIER

Un pauvre parmi les pauvres.

Du dimanche 28 juillet au
samedi 3 août 1991
**RETRAITE DIOCÉSAINE
FOI ET PARTAGE**

avec



Jean Vanier

ET

Rita Gagné, O.S.U.

THÈME: "Ce que vous faites au plus petit d'entre les miens, c'est à moi que vous le faites"

À l'église **SAINTE-MARGUERITE**
dimanche en soirée et de jour sur semaine

à la Basilique **NOTRE-DAME DU CAP**
en soirée, du lundi au jeudi

Pour inscription et information:

(819) 379-1432

(819) 374-5311 (pendant la retraite)

SUPER BINGO

Organisé par
l'exposition de Trois-Rivières

VENDREDI

26 JUILLET 91

au Colisée de Trois-Rivières à 19h30

VALEUR TOTALE EN PRIX



15 000\$

L'accès au Bingo est inclus dans
le prix d'admission aux barrières

11 tours
réguliers
pour

5\$

Mini

4 tours pour 1,00\$ 150,00\$ = 600,00\$

Bingo

3 tours réguliers	300,00\$	=	900,00\$
1er tour spéciaux 1,00\$	700,00\$	=	700,00\$
2e tour spéciaux 1,00\$	900,00\$	=	900,00\$
3 tours réguliers	300,00\$	=	900,00\$
3e tour spéciaux 2,00\$	1000,00\$	=	1000,00\$
			5000,00\$

INTERMISSION

4e tour spéciaux 1,00\$	800,00\$	=	800,00\$
2 tours réguliers	300,00\$	=	600,00\$
5e tour spéciaux 2,00\$	1000,00\$	=	1000,00\$
6e tour spéciaux 2,00\$	1000,00\$	=	1000,00\$
2 tours réguliers	300,00\$	=	600,00\$
7e tour spéciaux 2,00\$	1000,00\$	=	1000,00\$
			5000,00\$

INTERMISSION

8e tour spéciaux 2,00\$	1000,00\$	=	1000,00\$
1er tour régulier (présence)		=	4000,00\$
			5000,00\$

Grand total de 15 000\$ en prix

Madonna à Shawinigan au Cinéma Cartier

SHAWINIGAN - Un film éducatif, écrit le critique du quotidien La Presse au sujet du documentaire "Truth or dare" qui relate le "quotidien" de la célèbre chanteuse Madonna lors de sa dernière tournée mondiale en 1990: Blond Ambition Tour.

"Truth or dare" prend l'affiche au Cinéma Cartier sur la rue Saint-Marc en version française dès le 26 juillet.

Bernard Lepage

Louise Ciccone ou son personnage Madonna se

dévoile dans un film de près de deux heures. On aperçoit la célèbre diva en coulisses, avec sa famille, à des soirées mondaines, avec son gérant, ses choristes, ses danseurs, ses amis et même dans son lit.

Madonna, on le sait,

n'est pas à un scandale près. Interrogée sur son dernier film, elle dira qu'elle veut aborder plusieurs questions que la majorité des gens considèrent tabou. De là, le long métrage est considéré "éducatif". Un terme quelque peu édulcoré dans ce documen-

taire. "Truth or dare" - en traduction libre: Vérité ou fabulation - veut dévoiler la "vraie vie" du star-system américain en montrant la mythique chanteuse sur la scène ou en coulisses. Religion, sexualité,

famille, etc. Madonna donne sa propre vision sur plein de sujets au grand plaisir des uns ou au déplaisir des autres.

"Truth or dare" prend l'affiche du vendredi 26 juillet au jeudi 1er août à 20 heures au Cinéma

Cartier à Shawinigan. L'entrée est de 6,50\$ pour les adultes, 5,50\$ pour les étudiants et de 4,00\$ pour le lundi. Un film à voir pour les fans de la plus célèbre artiste pop de cette fin de siècle.

MARCHÉ PUBLIC



PRODUITS MADEL
LE VRAC ALIMENTAIRE

Cristaux pour breuvages
7 saveurs **5⁰⁰** bte 1,5/kg

Mélange sauce au poivre noir
1⁷⁰ /250 g

Assaisonnement à steak broyé
1³⁵ /100 g

POISSONNERIE
POUR BAR-B-Q

Tranche de morue
2⁹⁹ lb 6,65/kg

Crevettes de Matane
7⁵⁰ lb 16,50/kg

PAIN DORÉ

Pizza burger
79[¢] ch

Pogos
6 pour **3³⁶**

NOUVEAU
Gallettes variées
Boulangerie Germain

COMPTOIR ST-BONIFACE

Fromage en grains
3³⁶ lb 7,39/kg

Margarine
100% d'huile de soya
2 lb **1⁶⁵**

AU FRAIS CHEDDAR
COMPTOIR KINGSEY

Raclette
12⁵⁰ kg

Tortillons salés
15% d'escompte

Sauce à poutine
15% d'escompte

AU BON VIEUX TEMPS

Miel nouveau
1⁵⁸ lb 3,49/kg

Apportez vos contenants

Maïs à éclater
(popcorn)
45[¢] lb 99¢/kg

MOULIN À CAFÉ
"Produits maison"

Pains farcis
oeufs, poulet ou jambon
3 pour **2⁰⁹**

Pâtisseries individuelles au comptoir

LÉGUMES

Échalotes
3/89[¢]

Citrons
4/99[¢]

Brocoli
99[¢] ch

LA FONTAINE
DE JOUVENCE

Produits naturels de l'Asie

Spéciaux au comptoir

LES ALIMENTS ROLAND
"NOUVEAU"

Saumon méditerranéen
3⁶⁹ ch

Tarte au sucre
1⁸⁹ ch

Salades
patates, choux ou macaroni
3⁸⁹ kg

DESCÔTEAUX

Fromage jaune tranche
7²⁵ kg

Fromage au lait écrémé
Christian 9
10¹⁸ kg

VIANDES

BOEUF HACHÉ
maigre 5,22/kg **2³⁷** lb

Tournedos de poulet
11,99/kg **5⁴⁴** lb

Bologne
2,18/kg **99[¢]** lb

Lard salé
4,57/kg **2⁰⁷** lb

OUVERT tous les jeudis et vendredis de 7h à 21h de 7h à 18h

SHAWINIGAN COIN ST-PAUL ET CHAMPLAIN

UNE ANNONCE CLASSÉE DANS ÇA FONCTIONNE!!

l'hebdo
du SAINT-MAURICE

Écrire lisiblement votre annonce dans
cette grille...

700\$ 25¢
pour 20 mots le mot supplémentaire

...et suivre les indications:

1. Rendez-vous à nos bureaux avant **vendredi 11 hres**
2. Postez votre annonce à: **L'HEBDO DU ST-MAURICE
C.P.10
SHAWINIGAN - G9N 6T8**
3. Utilisez notre réseau de dépôts.

ICI
Dépôts
avant **JEUDI**
21 heures

Ces marchands acceptent
vos annonces classées

GRAND-MÈRE

- **LIBRAIRIE MATTEAU**
424 - 6e Avenue,
Tél.: 538-3748
- **TABAGIE ROBICHAUD**
988, 6e Avenue
Tél.: 538-4370
- **DÉPANNÉUR HÉLÈNE ENR.**
1527, 3e Avenue
Tél.: 538-3854

SHAWINIGAN

- **PROVISOR SHELL**
boul. St-Sacrement
face à la Plaza
Tél.: 539-5144
- **DÉPANNÉUR AUX QUATRE
CÈDRES SERGAZ PROPRIO**
313 - 4e Rue
Tél.: 537-6565
- **SUPER DÉPANNÉUR**
2333 de la Montagne
Tél.: 539-2347

SHAWINIGAN-SUD

- **ROMAIN HOGUE, chaussures**
1265 - 5e Avenue
Tél.: 537-0275
- **CLAUDE GILBERT PROVISOR**
5e Avenue
Tél.: 536-3746
- **SAVARD ESSO**
Dépanneur Proprio
1525, 5e Avenue
Tél.: 537-8928

AMEUBLEMENT

ANTENNE PARABOLIQUE: 1 bureau de chambre, 1 mobilier de cuisine, 539-8444. (8-29Jt)

CAUSEUSE ET CHAISE TUBULAIRE: Rose et blanc avec table de salon moderne noir et blanc. Laveuse Kenmore 3 ans 325\$. Laveuse-sécheuse G.E. 350\$. Laveuse-sécheuse Inglis blanc 275\$. Réfrigérateur noir sur blanc 345\$. Cuisinière 30" blanc 185\$. Réfrigérateur pour chalet à partir de 85\$. Cuisinière pour chalet 85\$. Lave-vaisselle 175\$. Mini-réfrigérateur 225\$. Humidificateur 45\$. Divan-lit 95\$. Sofa 89\$. 535-5034, 535-5033. (22Jt)

À VENDRE: Poêles, réfrigérateurs, laveuses, sècheuses, reconditionnés avec garantie d'un an. Service Électroménagers Massicotte 538-4894. (22-29Jt)

À VENDRE: Poêle, réfrigérateur, laveuse, sècheuse, mobilier de cuisine en pin, très propres. Tél.: 538-4503. (22Jt)

SÈCHEUSE PROPRE: 100\$; Franklin 50\$; bicyclette 10 vitesses (femme) 30\$ (homme) 30\$. Laisser message 538-3661. (22Jt)

POÈLE ÉLECTRIQUE: Réfrigérateur, laveuse, sècheuse, congélateur, blancs, en bonne condition. Tél.: 537-4407. (22Jt)

MOBILIER SALLE À MANGER ANTIQUE: Style victorien, 1 table, 6 chaises dont 1 capitaine, vaisselier, buffet, en bonne condition, très propre. Tél.: 537-7392. (22Jt)

ALLONS CHERCHER TOUT CE QUE VOUS AVEZ À DONNER: Nous vidons de la cave au grenier, service gratuit. Demandez Paul tél.: 537-1652. (22Jt-12At)

VAISSELIER: En pin style antique, vernis à neuf, 60 po. large x 80 po. de haut. Valeur 1 250\$, laisse à 500\$. 536-4343 ou 536-3665. (X)

POÈLE ÉLECTRIQUE À VENDRE: Général Électrique, blanc, très bonne condition, bas prix. Tél.: 533-5612 ou 538-3026. (1er-29Jt)

AUX MEUBLES USAGÉS ENR.: Achetons, vendons, réfrigérateurs, poêles, laveuses, sècheuses, mobiliers de cuisine, salon, chambre et autres. 120 Chemin des Érables, voisin du Rocher Bar. Tél.: 539-5871, ouvert de 9h à 20h. (8Jt-26At)

À VENDRE 2 CAUSEUSES GRISES: Très confortables, et très propres, une table de salon en mélamine grise et un matelas double et une table de cuisine en chêne et chaises. 539-2304. (8-22Jt)

MOBILIER SALLE À MANGER ROXTON: Inclut 4 chaises ordinaires, 2 chaises capitaine, 1 buffet avec lumière et mobilier de chambre style Provincial italien blanc, inclut 2 lits avec matelas, 1 table de chevet, 1 commode et 1 bureau 9 tiroirs. 537-6405. (15-22Jt)

ALLONS CHERCHER TOUT CE QUE VOUS AVEZ À DONNER: Nous vidons de la cave au grenier. Service gratuit. Merci! Demandez Paul: 537-1652. (15Jt-5At)

À VENDRE: 2 sets de sommier et matelas 36", 1 chaise, 2 fauteuils. Demandez Paul ou Louise à 536-2990. (X)

ANIMAUX

CHIENNE ÉPAGNEUL COCKER: 6 mois, enregistrée, achetée à 350\$ laisserais à 150\$. À qui la chance? 533-5836. (22Jt)

DOMAINE CANIN ENR.: Dressage (groupe ou individuel, int., ext.), accessoires, pension (int., ext.), moulée Jappy, chiots doberman (pure race) 150\$, queues et ergots coupés. Tél.: (819) 533-5289. (17Jn-5At)

SI VOUS VOULEZ VOUS DÉFAIRE AU ACHETER: Des chiens ou des chats, aussi achetés portées de chiots de maison. Tél.: 538-4042. (1er-22Jt)

TONTE ET TOILETTAGE: Pour petits chiens. Prix raisonnable. 538-0890. (8-22Jt)

STUDIO SNOOPY: Tonte et toilettage, professionnels diplômés. J. Bélanger 9440-35e Rue, Grand-Mère. Service d'accouplement schnauzer. Tél.: 538-0364. (8-29Jt)

À VENDRE: Chiots labrador, pure race, parents chasseurs. Tél.: 376-7856. (22Jt-5At)

CHAMBRE

IL NE RESTE QUE 2 BELLES CHAMBRES: Beau site. Faut voir! Bienvenue à tous à Shawinigan-Sud. Tél.: 537-1652. (1er-22Jt)

GRAND-MÈRE, CHAMBRE À LOUER: Avec cuisinette et entrée privée, dames seulement. Tél.: 538-3443 ou 538-9538, appelez avant midi ou l'heure souper. (15-22Jt)

ST-MARC, CHAMBRE À LOUER: Rénovée à neuf, buanderie, près d'un arrêt d'autobus, prix 115\$/mois. Pour informations: 539-9832 ou 538-8718 après 6 heures. (22-29Jt)

CHAMBRE ET PENSION: Foyer d'accueil pour personnes âgées, chambre double ou simple, bonne nourriture. Tél.: 539-9425. (22-29Jt)

CHAMBRE À LOUER: Située près de l'école secondaire Les Chutes, chauffée, éclairée, meublée, pour étudiants(es) ou travailleurs(es). 539-3463. (24Jn-12At)

À ST-GEORGES: Partagerais grande maison spacieuse, pour personne seule et autonome, patio, piscine, garage, prix raisonnable. 538-0890. (8-22Jt)

LA TORTULINOISE: Nouvelle résidence pour nos aînés autonomes, studios, 1 1/2, 2 1/2, repas, assistance 24 heures, ascenseur, tous les services inclus à partir de 695\$. Réservez maintenant à 538-0326 ou 538-5318. (15Jt-5At)

EMPLOIS

NOUVEAU: Compagnie établie depuis 8 ans ouvre futurs distributions. Possibilité de 800\$/1 600\$ semaine et plus, temps plein, partiel, 25 ans et plus. Léger investissement. Tél.: 1-800-463-6995. (1erJt-19At)

TRAVAUX EN TOUT GENRE: Rénovations intérieure et extérieure, menuiserie, électricité, peinture, etc... Estimation gratuite, prix raisonnable. Louis: 538-4779, 538-7887. (X)

ENTRETIEN ANDRÉ CLAUDE: Nettoyage à la vapeur de tapis, divans, fauteuils et intérieur d'auto. Résidentiel et commercial. Estimation gratuite, tél.: 539-7378. (15Jt-5At)

TIREUR DE JOINTS D'EX-PÉRIENCE: Constructions neuves et réparations, estimation gratuite, ouvrage garanti, tél.: 533-5470. (15-22Jt)

BARMAID DEMANDÉ: 36 hres/semaine, 4,58\$/heures + pourboire, demandez Daniel 539-5533. (15-22Jt)

RECHERCHE PERSONNE FIABLE: Pour garder à temps partiel, un bébé de 2 mois, tél.: 539-8295. (15-22Jt)

MÈRE DE FAMILLE DE 38 ANS: Avec expérience, garderait chez moi, enfant de 0 à 4 ans, 7 jours par semaine, 24 hres ou selon vos besoins, personne fiable, responsable, viens combler notre solitude, 537-3506 demandez Ghyslaine, heure du souper entre 5 et 6 hres. (15-22Jt)

RECHERCHONS: Cuisinière, gardienne, pour la maison à Shawinigan-Nord, place stable 3 jours/sem.: Pour entrevue tél.: 539-3843 entre 10h et 12h et entre 15h et 17h. Curieuses s'abstenir. (22Jt)

HOMME À TOUT FAIRE: Je fais tous genres de réparations int. et ext., menuiserie, plomberie, électricité, peinture, etc... Estimation gratuite à 538-6924 ou 538-9017, Claude. (22Jt-12At)

GARDIENNE NON FUMEUSE DEMANDÉE: À domicile, secteur C.H.R.M., 2 jeunes enfants, après 18h tél.: 536-5168. (22Jt)

POSEUR DE TAPIS, PRÉLARTS, CÉRAMIQUE: Pose professionnelle, ouvrage garanti, bon prix. 539-7990 ou 538-9663 Christian. (22Jt)

LOGEMENTS

SHAWINIGAN-SUD: 4 1/2 pièces, chauffé, planchers bois franc, grande chambre, 3e étage, 330\$/mois, libre le 1er juillet. Tél.: le jour à 536-2631. (X)

SHAWINIGAN: Secteur St-Marc, rue Boucher, 4 1/2 pièces, chauffage électrique, stationnement privé, tranquille, voisin du Tim Horton, 200\$/mois. Tél.: 537-1852. (X)

GRAND-MÈRE: logements ultra-modernes, tous les services, chute à déchets, stationnement asphalté, piscine. Tél.: 539-3545 ou (819) 264-2803. (1erJt-5At)

LOGEMENT À LOUER: Très beau logement, libre immédiatement, 5 1/2 pces, + sous-sol, tapis et prélat, entrée laveuse-sécheuse au 623, 3e Rue, Shawinigan, et un 5 logements à vendre avec très grand garage à la même adresse. Frais virés: 1-819-227-2767. (8-29Jt)

SHAWINIGAN: 4 1/2 chauffé, 300\$, 4e étage, bien situé, très propre, libre, 2113 Champlain, 536-5567. (8-22Jt)

SHAWINIGAN-SUD: 3 mois gratuits, 3 1/2 pces, très bien situé, eau chaude fournie, stationnement, buanderie, conciergerie, case de rangement, tél.: 536-5445 ou 532-3372 ou sans frais 1-800-463-1594. (8-29Jt)

Suite p.29



SECTION DES ANNONCES CLASSÉES

LOGEMENT

SHAWINIGAN-SUD: Endroit calme, 3 1/2 et 4 1/2, 1er et 2e étage, 320\$ et 330\$, chauffé, éclairé, meublé si désiré, stationnement, Manoir Savard-Tremblay. 536-4538. (22Jt)

SHAWINIGAN: 3e Rue, 4 1/2 pièces entièrement rénové, non chauffé, non éclairé, 260\$/mois. Tél.: le jour à 536-2631. (X)

À QUI LA CHANCE?: 5 1/2 pces, 2e étage, libre immédiatement, rue Giguère, Shawinigan, près de la Plaza, peinturé à neuf, armoire mélamine, 2 tapis neufs, très propre, avec 2 remises, stationnement hivernal compris pour 2 véhicules. À seulement 260\$/mois. Tél.: 539-8856. (Martin). (8-22Jt)

ST-MARC: Près de tous les services, 5 1/2 pièces, bois franc, tranquille, chauffé à bon prix. Pierre Pagé à 536-2631 app.10. (X)

LOGEMENTS À LOUER: Très grand 5 1/2 pièces sur le boul. Royal, libre immédiatement, service de conciergerie, stationnement compris, piscine comprise, 2e étage, 385\$, demi sous-sol très bien éclairé, prix 360\$. Tél.: 539-9188. À qui la chance! (X)

MONT-CARMEL: 3 1/2 pièces à louer, village, stationnement, cour, 1er étage, rénové, 270\$/mois. Tél.: 378-6860. (X)

SHAWINIGAN: 5 1/2 pièces, plancher bois franc, près magasins et marché public, 2 1/2 étages, entrée intérieure, 330\$/mois, chauffé. Inf.: Pierre Pagé 536-2631 ext. 10. (X)

SHAWINIGAN: Rue Giguère, grand 4 1/2 pièces avec sous-sol au 1er étage, 295\$/mois, beaucoup de rangements et près de toutes commodités. Tél.: 539-2960. (1er-22Jt)

GRAND-MÈRE: À louer, 3 1/2 pièces meublées ou non, 4 1/2, 5 1/2 pièces disponibles immédiatement. Tél.: 538-1967 ou 538-6230. (1er-22Jt)

PRÈS DU CENTRE-VILLE: No.363: 1 logement 5 1/2 pièces très grand, 260\$/mois. No.351: 1 logement 2 1/2 pièces, 230\$/mois, 3e Rue Grand-Mère, meublé, tapis et prélatars. Tél.: 533-5121. (1er-29Jt)

SHAWINIGAN: Grand 4 1/2 pièces, moderne avec stationnement. Tél.: 539-2989. (X)

3 MOIS GRATUITS: St-Georges, 245\$ à 285\$/mois, grands 4 1/2 pièces, modernes, conciergerie, déneigement, libres le 1er juillet. Tél.: 538-4827 ou 538-7258. (1er-22Jt)

GRAND-MÈRE: 3 1/2 semi-meublées, frais peint, 857-1ère Ave, 4 1/2 non meublées, frais peint 888-2e Ave, 6 1/2 non meublées, 855, 1ère Ave, secteur très tranquille, location avec références seulement, tél.: Réjean: 538-0797, Jacques: 538-6181, 538-0441. (8Jt-26At)

GRAND-MÈRE: À louer, 4 1/2 pces, et vaste 3 1/2 pces, non meublées, refaits à neuf, proche du centre-ville, (86-7e Ave), endroit tranquille, stationnement compris, tél.: 538-8698, 538-9431 ou 533-5365. (8-22Jt)

SHAWINIGAN-SUD: 4 1/2 pces, style condo, construction neuve, prêt pour le 1er septembre, couvre-planchers, 475\$/mois, tél.: 537-8630. (8-29Jt)

GRAND-MÈRE: 652-18e Rue, coin 6e Ave, 1/2 sous-sol, très grand, moderne, tranquille, espace de rangement, 355\$, non chauffé, 539-7457 répondeur. (8Jt-5At)

CENTRE-VILLE DE GRAND-MÈRE: Loyers meublés ou non meublés, 3 1/2 pces, stationnements compris, libre immédiatement, s'adresser au 598-7e Avenue, Grand-Mère, tél.: 538-3379. (8-22Jt)

GRAND-MÈRE: Domaine Lafèche, 1960-10e Rue, grands 4 1/2 pces, très tranquille, intercom, déneigement, prise extérieure, conciergerie. Tél.: 539-2028, 533-3750. (8-29Jt)

SHAWINIGAN, CENTRE-VILLE: 3 1/2 pces, meublées ou non, chauffé, éclairé, eau chaude fournie, refait à neuf, tél.: 537-1363 (repas) ou 539-6550. (8-29Jt)

SHAWINIGAN-SUD: Vue panoramique, grand 3 1/2 moderne, 800-107e Rue, armoires mélamine, rangement, buanderie, stationnement, semi-meublées ou non, tél.: 537-5421 (repas) ou 539-6550. (8-29Jt)

SHAWINIGAN-SUD: 118e Rue, 298-3 1/2, récent, tranquille, près de tous les services. (819) 537-5368, 536-3262. (8-29Jt)

APPARTEMENT À LOUER: 1 1/2 très propre à St-Marc, entrée privée, chauffé, éclairé, 180\$/mois, tél. à 537-8785, libre immédiatement. (8-22Jt)

GRAND-MÈRE: Domaine Lafèche, 4 1/2 pces, intercom, stationnement, 1 mois gratuit. Tél.: 539-9308 ou 537-5463. (8Jt-26At)

RUE COUTU: 2 1/2 pces, stationnement meublées, chauffé, éclairé, 225\$/mois. Rue Viger: 3 1/2 - 4 1/2 pces, meublées, pas chauffées, pas éclairées, stationnement, 539-2241 ou 536-2327. (8Jt-26At)

SHAWINIGAN: Logement à louer, 3 1/2 pces, meublées, chauffé, éclairé, laveuse-sécheuse, 270\$/mois, 5 1/2 pces, 2e étage, non chauffé, 240\$/mois, 536-5961. (8-29Jt)

SHAWINIGAN-SUD: Logement à louer, 3 1/2 pces, presque neuf, libre le 1er août, meublées, chauffé, éclairé, secteur tranquille, 2830, 4e Avenue, app. 1, tél.: 536-7881. (8-22Jt)

GRAND LOGEMENT: 5 1/2 pces, 2746 rue Dollard, secteur St-Marc, 3e étage. Pour information: 539-8444 ou 537-7958. (8-29Jt)

SHAWINIGAN-NORD: Limite St-Gérard, grand 3 1/2 pces, neuf, chauffé, éclairé, store inclus, stationnement, secteur neuf, prix: 325\$/mois, tél.: tôt le matin ou après 8 hres. Tél.: 539-3585. (15-22Jt)

PRÈS DE LA PLAZA: 5 1/2 pces, ménage fait à neuf, galeries avant et arrière, remise, libre immédiatement, tél.: 539-2223 le jour, 376-1838. (15-29Jt)

SHAWINIGAN, 1 MOIS GRATUIT: 3e étage, Ste-Anne, endroit tranquille, 220\$, 536-2125. (15Jt-5At)

SHAWINIGAN-SUD: Endroit calme, meublées, avec lit d'eau, éclairé, chauffé, stationnement, 3 1/2 - 300\$/mois, tél.: 536-2385 ou 536-4338. (15Jt-5At)

PRÈS DU PARC ST-MARC: à louer, 5 1/2 pces, 338\$/mois chauffé, propre, bien éclairé, planchers bois franc, idéal pour jeune famille ou étudiant(e). Près d'arrêt d'autobus, services. En haut de Lise Fruits et Légumes. 1632-Dufresne Shawinigan, Sylvie, 371-1263. (15-22Jt)

Shawinigan 1 1/2, 2 1/2, 3 1/2, 4 1/2, 5 1/2

Endroit calme et propre
Service de conciergerie
Piscine
Près de toutes commodités
Terrassement paysager

Pour visiter:
tél.: 539-3838

3600 Place Masson app.11

OPPORTUNITÉ

Magnifique maison à LOUER avec possibilité d'achat, garage, remise, grand terrain, 500\$

Pour inf.: **539-9340**

SHAWINIGAN, FRIGON & COUTU: 5 1/2, 2e étage, Jean Leblanc, 1-800-567-2934, télép. 8438. (15-29Jt)

LOYER À LOUER: 4 1/2 pces, coin des Érables et Joffre, chauffé, incinérateur. Service de conciergerie. 537-1982 ou 538-2279. (15-22Jt)

2 MOIS GRATUITS, SHAWINIGAN: Centre-ville, 4 1/2, 5 1/2, 6 1/2 pces, système chauffage électrique, entrée laveuse-sécheuse, 537-8954. (15-29Jt)

GRAND-MÈRE: 5 1/2 pces, ensoleillé, remise extérieure, situé au 2080, 10e Rue, Domaine Lafèche, économique à chauffer, tél.: 533-5979 après 5 hres. (15-22Jt)

À LOUER: 3 1/2 libre immédiatement, meublées ou non, Bellevue, Shawinigan, information, le soir: 539-3437 (15-22Jt)

SHAWINIGAN CENTRE: 3 1/2 très grand, rue des Érables, rez-de-chaussée, frais peint, cour, stationnement, beau secteur. Faut voir 290\$/mois. Inf.: 536-5473 ou 1-378-3564. (15-22Jt)

GRAND-MÈRE: 3 1/2 pces, rénové, entrée privée, éclairé, chauffé, eau chaude, stationnement, 453-8e Rue Sud, dans maison privée, libre le 15 juillet, 295\$/mois, 538-3144. (15-29Jt)

SHAWINIGAN: 67e Rue, libre le 1er juillet, 5 1/2 pces, grand terrain, stationnement, 280\$/mois, tél.: 539-3112. (15-29Jt)

SHAWINIGAN-SUD: Appartement à louer, 3 1/2 pces, meublées, chauffé, éclairé, très bien situé, coin 118e Rue et 5e Ave., Shawinigan-Sud, très propre, ménage, fait à neuf, système d'aération, grandes pièces. Tél.: 537-5080. (15-22Jt)

Suite p.30

Très belle surprise pour vous

3 1/2 - 4 1/2 - 5 1/2 Grand-Mère
À louer immeuble récent tranquille pro pre
Domaine Lafèche
537-1387

Membre de la Chambre d'Immeuble de la Mauricie

RE/MAX

Normand Labrosse
536-2631 ext. 11

ST-CHARLES GARNIER: Cottage 7 1/2 pces, 4 chambres, grand salon, grande cuisine, sous-sol, très beau terrain paysager, entrée asphaltée. Beaucoup d'inclus. Prix 52 000\$ négociable. S363

SHAWINIGAN: Commerce dépanneur, bon chiffre d'affaires, très bien situé, laissé à un prix dérisoire. S346

SHAWINIGAN: Deux 6 logements, tous loués, rénovés, 5 fois les revenus. S333

SHAWINIGAN-SUD: Terrains pour construction domiciliaire, très bien situés. Prix: 60¢ le pied carré.

ST-ÉLIE: Terrain près d'un lac, idéal pour camping ou résidence, prix dérisoire: 2 600\$ S300

ST-MATHIEU DU PARC: Chalet habitable à l'année, 3 chambres à coucher, salon, cuisine, très grand terrain de 100,000 pi.ca. Véritable domaine, beau boisé. 55 000\$. S349

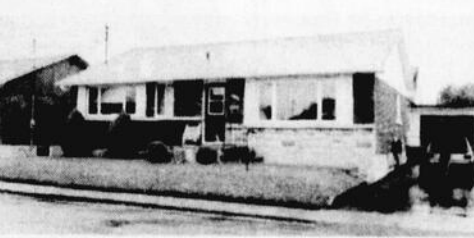

SHAWINIGAN-SUD: Bungalow tout brique, 3 chambres, salon, cuisine, véranda, sous-sol semi-fini, asphaltée, terrain double, garage. Très bien situé. Prix réduit. S332

SHAWINIGAN-SUD: Usine de fabrication de briques de tous genres. Informations confidentielles.

1635 - 5e Avenue Shawinigan-Sud
3903 boul. Royal, Shawinigan
RE/MAX Fax: 539-8137
bur.: 539-2237
Centre-Mauricie



Loyers à louer
4 1/2 - 5 1/2
rue Hemlock

endroit tranquille
stationnement avec prise
logement récent

350\$ 390\$

4 1/2 - 5 1/2

-Grand-Mère, 4e Avenue
-endroit tranquille
-stationnement avec prise
-logement récent

350\$ 390\$

3 1/2, 4 1/2, 5 1/2, 109e Rue
Shawinigan-Sud

-stationnement à partir de **265\$**

4 1/2 rue Trudel

-stationnement inclus à partir de **205\$**

2 1/2 rue Viger

-chauffé, -meublées
200\$

4 1/2 rue Viger

-chauffé
-frais peint **290\$**

Grand 4 1/2

-120e Rue Shawinigan-Sud
-2e étage, -chauffé à partir de **315\$**

Grand 4 1/2 - 5e Rue, Shawinigan

-salon double
-planchers bois franc
-non chauffé, -non éclairé à partir de **260\$**

3 1/2 PLACE VAL MAURICIE

-2810, 2830-4e Ave, Shawinigan-Sud
-logement récent -chauffé, éclairé
-semi-meublées ou meublées
-stationnement avec prise
-remise intérieure -buanderie
-arrière du Métro -endroit tranquille
semi-meublées meublées modernes
350\$ 380\$

537-8556 JOUR
539-7982 SOIR
OU FIN DE SEMAINE



Jacques Lemire
représentant



PUBLI DISTRIBUTION
Une division de PUBLI-Hebdos Inc.

DISTRIBUTION
 circulaires
 catalogues

537-4161

IR courtier immobilier indépendant



SECTION DES ANNONCES CLASSÉES

LOGEMENT

LOGEMENT À LOUER: 3e étage, centre-ville Shawinigan, 4 1/2 pces, non meublé, non chauffé, 190\$/mois, libre immédiatement, 497 4e Rue, tél.: 537-7610, heures repas. (15-22Jt)

LOCAL À LOUER: 25x30, centre-ville Shawinigan, 491 4e Rue, coin Mercier 4e; libre immédiatement, non chauffé, tél.: 537-7610, heures repas. (15-22Jt)

À SOUS-LOUER, SHAWINIGAN-NORD: 2 mois gratuits, 4 1/2 pces, chauffé, 350\$/mois, libre immédiatement, cause transfert, tél.: 539-6035. (15-22Jt)

SHAWINIGAN: 533-Frigon, 4 1/2 pces, à louer, 250\$/mois, foyer au salon, stationnement arrière, tél.: 539-7304 de 9 hres am à 9 hres pm. (15-22Jt)

GRAND-MÈRE: Grand 3 1/2 pces, rez-de-chaussée, centre-ville, 98 5e Ave. 538-6360, 200\$/mois, non chauffé, non éclairé. (15-22Jt)

LOGEMENT À LOUER: 4 1/2 pces, chauffé, meublé si désiré, très propre à Grand-Mère, tél.: 538-1338. (15-22Jt)

GRAND 6 1/2 À LOUER: Chauffé, éclairé, 1er étage, face à la piscine, peinture, tapis, prélat neuf, 495\$. En vaut le prix après 5 hres, 532-3197, 1 mois gratuit. (15-22Jt)

À LOUER: 1011 et 1013 rue Cascade de Shawinigan, 5 1/2 et 3 1/2, 200\$/mois, 1er étage, possibilité garage, 5 1/2 idéal pour chaise roulante. 537-7417. (15-22Jt)

LOGEMENT À LOUER: 3 1/2 pces meublé, chauffé, éclairé, situé à Grand-Mère, piscine et stationnement, 350\$/nég. 533-5479 ou 533-5761. (15-29Jt)

GRAND 5 1/2: Semi-meublé ou non, 250\$/mois, non chauffé, non éclairé, situé au 1972 Rg St-François, St-Mathieu du Parc. C'est le sous-sol d'une maison, demandez Isabelle 537-8178, Francine 532-3377. (15-29Jt)

SHAWINIGAN: Boul. Royal, près Plaza, 4 1/2 pces, non chauffé, 230\$/mois, stationnement arrière, libre immédiatement, 1 mois gratuit, tél.: 537-1727. (15-29Jt)

À LOUER: Très beau, grand 3 1/2 pces, propre, moderne, endroit tranquille, avec toutes commodités, lave-vaisselle compris, stationnement avec déneigement, libre. Tél.: 538-0873, 536-4222, 537-8246. Prix à discuter. (8-22Jt)

GRAND-MÈRE: 5 1/2 pièces refait à neuf, près du centre-ville (16e Rue), stationnement privé et possibilité de louer le garage. Tél.: 538-9920. (22-29Jt)

GRAND-MÈRE: 3 1/2 pces, rénové, entrée privée, éclairé, chauffé, eau chaude, stationnement, dans une maison privée, libre le 15 juillet, 453-8e Rue Sud, tél.: 538-3144. (15Jt-5At)

GRAND-MÈRE: Près hôpital, 4 1/2, eau chaude fournie, chauffage électrique, entrée laveuse-sécheuse, conciergerie, 538-7334 ou 373-7245. (15Jt-5At)

LOGEMENT À LOUER: Centre-ville de Grand-Mère, 633-6e Rue, 4 1/2 pces, 250\$/mois, tél.: 538-4853. (15-22Jt)

SHAWINIGAN: 3 1/2, 4 1/2 pces, meublés ou non, rénovés, St-Marc ou bas de la ville, tél.: 538-0771, 538-7235. (15Jt-5At)

LOGEMENT À LOUER: 1513-51e Rue Shawinigan, 5 1/2 pces, près des Halles, piscine, stationnement, prix à discuter, 539-1810, après 6 hres. (15-22Jt)

3 1/2 ET 5 1/2 PCES À LOUER: Non meublés, non chauffés, chauffage électrique, 1er étage, avec stationnement, 240\$/ et 285\$/mois, tél.: 539-3261. (15-22Jt)

ST-MARC: 4 1/2 pces, chauffé, 1er étage, 295\$, 4e étage, 280\$. Taxes d'eau et vidanges payées, Bien situés, 2103 Champlain, app. 2 & 8. Rens.: 538-8171. (15-29Jt)

À LOUER: 1 1/2 pces, meublé, chauffé, éclairé, moderne, situé rue de la Station, face à la 5e Rue à Shawinigan, 255\$/mois, tél.: 537-0784. (15-29Jt)

CASSE-CROÛTE À LOUER: Nouveau à la Plage Idéale, juillet, août, septembre, tél.: 538-2464. (15-22Jt)

LOGEMENT À LOUER: 5 1/2, Shawinigan, centre-ville, 4e Rue, non meublé, non éclairé, chauffé, prix 290\$/mois, très propre, libre, tél.: 819-264-2162. Appartement à louer: Centre-ville, 4e Rue, Shawinigan, 2 1/2, meublé, chauffé, éclairé, très propre, frais peint, 245\$/mois. (15-22Jt)

SHAWINIGAN: Près du boul. St-Maurice, 3 1/2 pièces, semi-meublé, chauffé, très propre, tranquille, libre le 1er juillet. Tél.: 536-5424. (22Jt-5At)

BEAU GRAND 3 1/2 MODERNE: Entrée intérieure, stationnement privé déneigé, propre, tranquille, libre, gratuit, micro-ondes neuf, à la signature du bail. 538-6873, 536-4222, 537-8246. (15-29Jt)

Suite p.31

GRAND-MÈRE
3 1/2 - 4 1/2 - 5 1/2

- Endroit calme et propre.
- Service de conciergerie.
- Piscine. Près de toutes commodités.

PROMOTION SPÉCIALE

Pour visiter:
1603, 2e Ave., app. 8
Tél.: 533-5149



Membre de la Chambre d'Immobilier de la Mauricie

Yvette Bégin
536-2631
ext. 15



44 500\$: Superbe 5 1/2 pces, rénové, avec armoires en chêne et porte patio. Avec un grand terrain de 275x145, avec petite écurie, rang St-Mathieu, S182

TERRE À BOIS: À Mékinac, rang 10, 12 500\$ pour 5 arpents de large sur la rivière par 24 arpents de profondeur, zone blanche.

ÉPICERIE-BOUCHERIE-DÉPANNEUR: Dans bas de la ville, bien situé, bon chiffre d'affaires. S075

VALLÉE DU PARC: J'ai 2 belles maisons. 1-100e Rue, grand terrain, 84 500\$, impeccable. 2-Dans la montagne, 129 000\$.

SHAWINIGAN-SUD: Nouveau mandat, 59 500\$, 7 pces confortables, très ensoleillées, bien situé et très propre, cuisine rénovée et spacieuse.

2 LOGEMENTS: De 4 1/2 pces, complètement rénovés à neuf, à St-Boniface. Nouveau mandat.

2 LOGEMENTS: De 4 1/2 pces, très propres, au Lac-à-la-Tortue.

2 LOGEMENTS: De 5 1/2 pces, à Grand-Mère.

1635 - 5e Avenue Shawinigan-Sud
3903 boul. Royal, Shawinigan
Fax: 539-8137
bur.: 539-2237

Centre-Mauricie



Courtier Immobilier Indépendant



TRANS-ACTION
IMMEUBLES CM INC.
COURTIER EN IMMEUBLES
1381, 15e Ave.
Grand-Mère, G91 1G9



Jacques Fugère
536-2631
ext. 61

- 8000-100e Rue, Grand-Mère, piscine.
- 3500-33e Rue, Grand-Mère, Vendu
- 890-5e Avenue, Grand-Mère, bien situé.
- 313-58e Rue, Lac-à-la-Tortue.
- Bungalow, 501-103e Rue, St-Georges.
- 4 logements, 871-8e Rue, Grand-Mère.
- 865-52e Avenue, Grand-Mère.
- 2 logements, 981-7e Avenue, G-M.
- Résidence au Lac Mondor, 3770-85e Ave.
- Entrepôt, Lac-à-la-Tortue.
- 3612 Beauport, vente rapide, piscine.
- 1271-14e Avenue, Grand-Mère, bungalow.
- 4 et 5 logements, Shawinigan-Sud.
- Restaurant près du Parc national.
- 522-7e Ave, Grand-Mère, 2 logements.
- 610-141e Rue, split, Shawinigan-Sud. Vendu
- Motel complexe hôtelier.
- 4 loyers, 1033-7e Avenue, Grand-Mère.
- 485-119e Rue, St-Georges, jumelé.
- 1843-89e Rue, Shawinigan, piscine. Vendu
- 1340-11e Avenue, Grand-Mère.
- 1181-9e Avenue, Grand-Mère, 2 logements.
- Terrains Grand-Mère, 15e Rue, 51e Ave.
- 6 logements, 660-107e Rue, St-Georges.
- Taverne Grand-Mère, bon chiffre d'affaires.
- 290-110e Avenue, St-Georges.
- 3028-35e Rue, Ste-Flore, bas prix.



Roger Désaulniers
538-9643

IMMEUBLES DÉSAULNIERS

courtier

Service M.L.S.



Laurin Désaulniers
538-8893

Boucherie: Au Centre-Mauricie.

Bar-salon: 6 loyers, **VENDU**

Bâtisse industrielle avec entrepôt: 5,500 pi. ca. Prix: 60 000\$. Grand-Mère.

Épicerie-dépanneur: Avec 3 logements.

Garage débousselage: Peinture, mécanique avec maison.

Lac-à-la-Tortue: Tour du Lac, cottage 6 1/2 pces, terrain 50x100, 48 000\$ négociable.

Lac-des-Piles: Chalet hivernisé, galerie, patio, tout meublé, terrain 50x150.

Domaine Lafèche: Cottage luxueux, 6 1/2 pièces, 2 salles de bain, plancher bois franc, garage, terrain paysager.

Lac-à-la-Tortue: Centre village, split level, 3 paliers, 6 1/2, terrain paysager, 49 000\$.

St-Mathieu: Centre de ski, chalet de montagne, 7 pièces, 2 salles de bain, foyer, grand terrain, 35 000\$.

St-Georges: Bungalow tout briqué, 3 pces, terrain **VENDU**, prix réduit 59 500\$.

Chalet: Lac-à-la-Tortue, 4 1/2 pces, terrain 65x200, 29 000\$.

Chalet: Lac-à-la-Tortue, 4 1/2 pces, meublé, hivernisé, terrain 71x289'.

St-Georges: Maison, centre du village, 5 1/2 pces, garage double, 46 000\$ nég.

Grand-Mère: 18e Rue, quartier Lafèche, bungalow avec sous-sol fini, abri d'auto, piscine hors-terre.

Shawinigan: Triplex en briques, 1-6 1/2 pces, 2-3 1/2 pces, 64 000\$ négociable.

Bâtisses commerciales: Avec logements, sur la 6e Avenue, Grand-Mère.

Condo à Grand-Mère: 5 1/2 pièces, près du centre-ville.

Bord de l'eau: Terrain sur lac 300x150'.

Terre à bois: 130 arpents à St-Tite.

St-Georges: Bungalow luxueux, foyer, sous-sol fini, patio, garage, abri d'auto, grand terrain paysager.

Chalet: 3 1/2 pièces, terrain 100x100' sur la rivière St-Maurice. 17 000\$.

St-Georges: 551-101e Avenue, Bungalow 4 ans, tout briqué, 6 1/2 pièces, foyer, garage, piscine hors-terre, grand terrain paysager.

Lac-à-la-Tortue: Maison canadienne luxueuse, 7 1/2 pces, foyer, garage double, terrain 148x200.

Terrains
Grand-Mère: 15e Ave., Grand-Mère-Est: 7

Ste-Flore: 26,700 pi.².
Lac-à-la-Tortue: 114x187.

Grand-Mère: 8e Rue.
St-Jean-des-Piles: 123x400.

Shawinigan-Nord: Domaine du Havre.
St-Gérard: 84x249.

St-Georges: 164x255.
Lac-à-la-Tortue: 225x200.

Duplex
● 470 **VENDU** ue, Grand-Mère.

● 2501, 6e Avenue, Grand-Mère.

Triplex
● 24-28, 6e Avenue, Grand-Mère.

● 1511, Principale, St-Jean-des-Piles.

● 340 rue Napoléon, St-Tite.

Quadruplex
● 779 rue Des Cèdres, Shawinigan.

Nouveau mandat: Grand-Mère, bungalow pierre et brique, sous-sol fini, piscine, plusieurs extras, grand terrain.

Nouveau mandat: Grand-Mère, 11e Ave., bungalow tout briqué, sous-sol fini, garage, abri d'auto.

Nouveau mandat: Domaine Lafèche, bungalow luxueux, sous-sol fini, 2 s. de bain, porte patio, terrain 80x120 clôturé.

Membre de la Chambre d'Immobilier de la Mauricie

André Robert
536-2631
ext. 74



SHAWINIGAN: 4 logements tous loués, chauffage électrique, galeries avant neuves, loyer au rez-de-chaussée refait à neuf, autres très propres. Revenu excellent, centre-ville. Aubaine à visiter. S668

MONT-CARMEL: Propriété sur grand terrain paysager de 30,000 pi. ca. 3 chambres à coucher, 2 salles de bain, fini extérieur en brique, poêle à combustion lente, prix réduit. A visiter. S531

ST-GÉRARD: Chalet habitable à l'année, près de la rivière Shawinigan. Faut voir!

PLUSIEURS TERRAINS: Prêts à construire à Shawinigan-Sud, Shawinigan, St-Gérard, Grand-Mère, St-Georges et St-Boniface.

Vous voulez acheter ou vendre, pour un résultat immédiat, téléphonez-moi.

1635 - 5e Avenue Shawinigan-Sud
3903 boul. Royal, Shawinigan

Fax: 539-8137

bur.: 539-2237



Centre-Mauricie

Courtier Immobilier Indépendant



La Capitale
MAÎTRE COURTIER INC. Exigez-la



MYRIAM M. GERMAIN
1-800-567-9437
ou
1-800-567-2934
code 370-0448

SHAWINIGAN: Rue Georges, maison en rangée très bien rénovée, fenêtres changées, remise, chambre froide, planchers bois franc, 3 chambres. Bon prix.

SHAWINIGAN: 3 logements dont 1x6 1/2 et 2x3 1/2, coin St-Sacrement et Champlain près du centre d'achat de la Plaza, 55 000\$.

SHAWINIGAN: 8382 boul. des Hêtres. Bungalow 5 1/2 avec garage, sur beau terrain paysager. Planchers bois franc, sous-sol, etc.

SHAWINIGAN: Boul. St-Sacrement, près de la Plaza, bungalow 7 1/2 et 2 log. Très bien situé pour un futur centre d'accueil.

GRAND-MÈRE: 1461-16e Avenue. Secteur recherché. Bungalow 5 1/2, beau terrain paysager, grand patio, 2 salles de bain. Beaucoup d'inclus.

Vous VENDEZ ou ACHETEZ une résidence? Consultez un agent de la Capitale! Lui seul offre gratuitement la garantie APEC (plomberie, électricité, chauffage).



Membre de la Chambre d'Immobilier de la Mauricie

Jeannine C. Magny
536-2631
code 04



LAC-À-LA-TORTUE: Très belle maison sur très grand terrain, piscine, 2 garages, vue sur le lac. Plusieurs inclusions. S247

2 LOGEMENTS: Bien situé. S153

GRAND-MÈRE: Bungalow 5 1/2 pces, foyer au salon, piscine, garage. Faut vendre.

GRAND-MÈRE: Nouveau, 2 logements, 4 faces en brique, bien situé, loqis libre à l'acheteur.

GRAND-MÈRE: Terrains bien situés, prêts à construire.

LAC DES JÉSUITES: Chalet au bord de l'eau, vendu meublé, le tout est impeccable.

ST-GEORGES: Bungalow construction récente, une partie à l'extérieur à compléter. Avis au bricoleur.

SHAWINIGAN: Bungalow 5 1/2 pces, 3 chambres à coucher, très propre, 45 500\$.

HÉROUXVILLE: Petite maison 2 étages, 3 chambres à coucher. 19 500\$.

ST-BONIFACE: Belle et grande propriété avec pâtisserie + dépanneur attenant.

STE-THÈCLE: Maison mobile sur roues, 7 500\$.

ST-ADELPHE: Maison de campagne. S148

ST-ÉLIE: Domaine Ouellet, maison mobile meublée avec grand terrain, 17 500\$.

1635 - 5e Avenue Shawinigan-Sud
3903 boul. Royal, Shawinigan

Fax: 539-8137

bur.: 539-2237



Centre-Mauricie

Courtier Immobilier Indépendant



SECTION DES ANNONCES CLASSÉES

LOGEMENT

SHAWINIGAN-GRAND-MÈRE, 1 MOIS GRATUIT: 4 1/2 - 1196 Frigon, stat. 280\$. 4 1/2 723-3e Rue 220\$. 3 1/2 613-4e Rue, stat. 260\$ meublé. 4 1/2 749-5e Rue Grand-Mère, stat. 280\$, jour: 538-4423 après 6 heures 533-3558. (22-29Jt)

ST-GEORGES: 4 1/2 pièces, près de l'aréna, stationnement avec prise, déneigé, remise extérieure, porte patio au salon, peinture fraîche. Tél.: 538-7527. (22Jt-12At)

À LOUER: Rue Frigon, 3 1/2, 2e étage. 195\$/mois. Tél.: 532-2509. (22Jt)

1 1/2 MEUBLÉ: Bail au mois, bas de la ville de Shawinigan, endroit tranquille, 180\$/mois. Tél.: 536-5166, 536-3645. (22Jt)

SHAWINIGAN-SUD: Demi sous-sol, 3 1/2 meublé ou semi-meublé, quartier résidentiel, tranquille, près d'un dépanneur, 2 stationnements et remise, 300\$/mois. Libre immédiatement. 537-9772. (22Jt)

LOYER À LOUER: 3 1/2 en face du parc St-Marc, 180\$/mois. 537-9691. (22-29Jt)

5 1/2 À LOUER: Téléphoner au 371-3322 possibilité d'arrangement. (22-29Jt)

2 1/2, 3 1/2, 4 1/2 PIÈCES: Semi-meublés ou non meublés, centre-ville. Tél.: 539-4713. (22Jt-26At)

LOYER À LOUER: Grand-Mère, 3 1/2 pièces semi-meublé, eau chaude fournie, service de buanderie, très propre, 265\$, 1270-15e Rue. Tél.: 533-3558 ou 538-0243. (22Jt)

SHAWINIGAN: Logement à louer, 2234 rue Champlain, entrée laveuse-sécheuse, chauffage électrique. Tél.: 537-1324 ou 532-3046. (22-29Jt)

ST-GEORGES: 3 1/2 pièces meublé, chauffé, éclairé, libre immédiatement. 250\$/mois. Tél.: 538-8133 ou 538-5603. (22Jt)

ST-BONIFACE: 5 1/2 pièces dans demi sous-sol, très propre, non chauffé, non éclairé, 250\$/mois, stationnement double, libre immédiatement. Tél.: 535-1982. (22Jt-12At)

SHAWINIGAN: 373-7e Rue, grand 6 1/2 pièces, chauffé, ménage refait, salon double, avec stationnement, libre 1er juillet, service concierge. 537-5664 ou 537-9443. (22Jt)

SHAWINIGAN: Près du parc St-Maurice, 3 1/2, plancher bois franc, chauffé, très propre, grandes pièces, vue sur le St-Maurice; 2 1/2 à bon prix. 539-3545 ou 539-2496. (22Jt-26At)

À SOUS-LOUER: 4 1/2 pièces, non meublé, 245\$, au Lac-à-la-Tortue. Tél.: 538-3150. (22Jt)

SHAWINIGAN-SUD: 290-118e Rue, 2 1/2, 3 1/2 meublés ou semi-meublés, chauffés, éclairés, concierge, près de l'Hydro-Québec, porte patio, stationnement, libres immédiatement. 537-9443. (22-29Jt)

LOGEMENT À LOUER: 3 1/2 pièces, très propre, fenêtres et portes neuves, situé coin Cartier et Royal. Tél.: 539-9724. (22Jt-12At)

4 1/2: Non chauffé, 580-5e Avenue (2e étage), Grand-Mère, 320\$/mois, disponible immédiatement. Tél.: 538-3388. (22Jt)

GRAND-MÈRE: 1 1/2 - 591, 3e Rue, très propre, 230\$/mois; 1 1/2 - 557, 3e Rue, tout compris 260\$/mois. 538-1481. (22Jt)

SHAWINIGAN: 4 1/2 - 1er étage, côté Palais de Justice, très propre, chauffé, éclairé, meublé, 325\$/mois. 538-1481. (22Jt)

4 1/2: 660-10e Rue, 1er étage, libre, 300\$/mois. 4 1/2: 910-7e Rue, chauffé, éclairé, meublé, 425\$/mois. 538-1481. (22Jt)

AOÛT GRATUIT: Grand-Mère, centre-ville, 555-6e Ave., meublé, chauffé, éclairé, 3 1/2, 270\$, stationnement, buanderie gratuite. Tél.: 533-4146. (22Jt)

SHAWINIGAN: 1432 St-Joseph (3e étage), 4 1/2 pièces, très propre, plancher de bois franc, refait à neuf, 290\$ par mois (eau chaude fournie). Tél.: 539-7330. (22Jt-12At)

LOGEMENT À LOUER À GRAND-MÈRE: 3 1/2 pièces, meublé, chauffé, éclairé, moderne, propre, libre immédiatement. Tél.: 539-8393 jour, 538-6884 soir. (22Jt)

CENTRE-VILLE SHAWINIGAN: 3e étage, 5 1/2, 416 rue Willow, plancher bois franc, chauffage électrique, 200\$ par mois. 538-0439 ou 537-4674. (22-29Jt)

GRAND-MÈRE: 971-7e Avenue, 3e étage, grand 4 1/2, tout rénové, frais peint, incluant couvre-plancher à neuf, stationnement, libre en août. Tél.: 539-6782. (22Jt)

SHAWINIGAN: Boul. Royal près Plaza, 3e étage, 4 1/2 pièces, non-chauffé, stationnement arrière, 230\$/mois, 1 mois gratuit, libre immédiatement. Tél.: 537-1727. (22Jt)

LOGEMENTS 3 1/2 ET 4 1/2: Libres, frais peints, au 650-15e Rue. Tél.: jour 538-8181, soir 538-1472. (22Jt)

5 1/2: Chauffé, 583, 6e Avenue (3e étage), Grand-Mère, 315\$/mois, stationnement compris, disponible immédiatement. Tél.: 538-3388. (22Jt)

3 1/2 À SOUS-LOUER: Coin Laverge et Du Collège. Libre immédiatement. 537-9424 demandez Steph. (22-29Jt)

SHAWINIGAN 4 1/2 À LOUER: 1er étage, très propre, plancher bois franc, rue St-Paul, près du parc, libre immédiatement. 538-6750. (22-29Jt)

UN MOIS GRATUIT: Libre immédiatement, 3 1/2 semi-meublé, chauffé, éclairé, 330, 126e Rue, Shawinigan-Sud. Entre 9h et 17h 535-1834 (Elaine). Entre 17h et 20h 537-7618 (René). (22-29Jt)

BEAU GRAND 4 1/2: Très propre, moderne, quartier résidentiel, stationnement avec prise, situé au 1682-46e Rue no 3. Libre 1er septembre. 539-6575 ou 539-2989. (22-29Jt)

Logement à louer

Shawinigan
394-4e Rue

8 1/2

chauffé, 2e étage
350\$ par mois

537-6458
538-0870



MAISONS

MAISON MODÈLE À VISITER: Et à vendre. Financement sur place. Maisons usinées à partir de 36 900\$. Tél.: 379-7480, 375-6579 ou 378-9031. Aussi terrains boisés disponibles. (6At90-6At91)

SHAWINIGAN-SUD: Bungalow à prix réduit (12 ans), 5 1/2 pces, sous-sol fini, abri d'a.°, 20x24, terrain 70x250 clôture et paysager, patio, endroit paisible près d'un parc et plusieurs services: garderie, hôpital, etc. Spécial 69 500\$. Tél.: 537-1960 ou 537-5855. (X)

Suite p.32

OPPORTUNITÉ

À LOUER
4 1/2 rue Coutu,
fraîchement rénové

250\$

Pour inf.: 539-9340

RÉSIDENCE LES DAMES DE COEUR

Arrière de la Pharmacie
Pellerin et Desbiens

Centre
d'hébergement
pour hommes,
femmes,
retraité(e)s
ou du 3e âge



* Endroit tranquille
et sécuritaire
* Près de tous
les services
* Services personnalisés
* Centre-ville de
Shawinigan-Sud
* Chambre libre
immédiatement.

POUR INFORMATIONS

537-1260

555, 120e Rue Shawinigan-Sud



Jacques Lemire
représentant



PUBLI DISTRIBUTION

Une division de Publi-Hebdos Inc.

DISTRIBUTION

- circulaires
- catalogues

537-4161

Le courtier
de la Plaza

539-2244

Immeubles Trans-Mauricie
COURTIER



PIERRE
PAGÉ
536-2631
EXT. 10



SHAWINIGAN: 2182-45e Rue, split en très bonne condition, terrain offrant une vue superbe.

TERRAINS: Grand-Mère, près de la 4e Rue, rond-point, tous les services rendus, pavé, il n'en reste que 4. Contactez-moi.



SHAWINIGAN-SUD: 159 Pruneau, impeccable, 5 1/2 pces, beau terrain clôturé. À prix raisonnable, informez-vous.

SHAWINIGAN: Rue Ste-Marthe, si vous êtes à la recherche d'une maison neuve au prix d'une maison de vingt ans, j'ai ce qu'il vous faut. Informez-vous!



JEAN-GUY
BOURASSA
536-2631
EXT. 19



SHAWINIGAN-SUD: Terrasse Cascades, très luxueux.

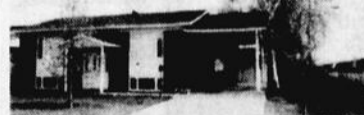

SHAWINIGAN: 8932-21e Ave., sous-sol fini, 2e prix réduit 62 000\$.



GRAND-MÈRE: 1380-17e Ave., 59 500\$ nég.

FOYER D'ACCUEIL: Grand-Mère, 9 résidents, maison 28'x60', revenu possible 60 000\$, secteur recherché.

NOUVEAU MANDAT: Ste-Flore, bungalow 5 1/2 pièces, 2 salles de bain, grand terrain, proximité école, église, terrain de jeux, 47 500\$ nég.
SHAWINIGAN: 3 log x 6 1/2 pièces, occasion rare, revenus 10 600\$, prix 65 000\$ nég., impeccable.



PAULINE
G. TRUDEL
536-2631
EXT. 40



LAC-LAMARRE: Chalet 4 saisons, face au lac, 35 000\$ nég.



ST-MATHIEU, LAC DES AMOUREUX: 5 1/2 pièces, face au lac, accès au lac Goulet.



CHEMIN DE LA RIVIÈRE: 4 1/2 pièces, plus 2e terrains de 10,000 pi.ca., 35 000\$ nég.



RUE BOISVERT: Duplex, 1 log., libre à l'acheteur.

RUE LAFLECHE: 4x4 1/2 tous loués.
GRAND-MÈRE: 846-848-8e Ave., 2 log. rénovés, très moderne, 69 900\$ nég.



JOCELYNE
FRATELLI
536-2631
EXT. 55



SHAWINIGAN-SUD: 1230 Clovis Hébert, 4 c.c., conts. 2 ans, terrain 88'x150'.



SHAWINIGAN-SUD: 810-140e Rue, du luxe partout, terrain 25,000 pi.ca.

GRAND-MÈRE: Nouveau mandat, bungalow, 1550-18e Rue, 5 1/2 pièces, absolument impeccable partout., belle décoration moderne, brique 4 côtés, abri d'auto, aménagement paysager.

SHAWINIGAN-SUD: Joli bungalow, près de tous les services, 5 1/2 pièces, planchers bois franc, 970-116e Rue.

ST-GÉRARD: 435 Deschamps, cottage luxueux, 8 1/2 pièces, 2 salles de bain, garage double, terrain 200'x264' paysager.



JEAN
DUFOUR
536-2631
EXT. 20

CHALET HIVERNISÉ: Lac Vert, St-Mathieu, 7 1/2 pces, directement face au lac, plage naturelle, tranquillité assurée.

SHAWINIGAN-NORD: Vous cherchez une propriété impeccable à prix réduit, 5 1/2 pièces + sous-sol fini, garage, 3193 de la Montagne.

SHAWINIGAN-SUD: Const. neuve, 1390 Alcide Raiche, split level, 2 salles de bain, garage, pas de TPS. Faites vite!

J'AI PLUSIEURS TERRAINS PRÊTS POUR CONSTRUCTION: Rue Beaupré, rue des Ormeaux etc.

ST-GÉRARD: 3 logements, 15 Domaine Mauricien, bas libre à l'acheteur.

5 LOGEMENTS: 1483 Frontenac, près ancien curling à St-Marc, toujours loués à 100%.

NOUVEAU MANDAT: Shawinigan, bas de la ville, 4 log., prix très réduit.

SHAWINIGAN-SUD: 4250 Paquin au bout du boul. Industriel, ferme avec bâtiments, terre 30 arps.



SECTION DES ANNONCES CLASSÉES

MAISON

MONT-CARMEL: Nouveau développement résidentiel dans un site paisible et enchanteur, à quelques minutes des grands centres urbains, plusieurs choix de modèles à partir de 36 900\$. Tél.: 379-7480, 378-9031 ou 375-6579. Financement sur place. (6A190-6A191)

MAISON À VENDRE: 3132 avenue Masson, grandeur 28'x38', construction 3 ans, magnifique terrain paysager 75 pieds de façade par 125 pieds de profondeur, entre le Cégep et la polyvalente, endroit idéal, prix 75 900\$. Tél.: 539-4188. (24Jn-12At)

ST-GÉRARD: À louer 575\$/mois ou à vendre, split level neuf, 3 paliers, fini brique, 2 salles de bain, sur grand terrain, dans un nouveau développement, 3 minutes de Shawinigan, à l'achat de la maison nous rachetons votre bail. Inf.: 539-3266. (8-29Jt)

À CHAMPLAIN: Chalets meublés, 1 ou 2 chambres, à louer. Roulotte 24 pieds avec attaches à vendre. Camp Royal 590 Route 138 côté du fleuve. (8-29Jt)

ST-NARCISSE: Maison entièrement rénovée, grand terrain avec grande remise, au 701 Grande Ligne, St-Narcisse. 1-418-328-8139 Ginette, 1-819-539-8393 Daniel. (8-28Jt)

MAISON ST-GEORGES-DE-CHAMPLAIN: Maison de style colonial avec le haut-côté comprenant cuisine et cuisinette. Planchers et armoires en érable, piscine creusée, 3 c.c. et sous-sol fini, très propre. Construction 10 ans. Terrain 80x105 et aucun voisin à l'arrière. Tél.: 538-2647 ou 539-5723. (8Jt-12At)

MAISON À VENDRE: Située au Lac-à-la-Tortue, idéale pour un couple ou personne seule, 3 1/2, rénovée à neuf. 538-6170. (15-22Jt)

LAC-À-LA-TORTUE: Maison 5 1/2 avec armoires chêne, garage, porte électrique, remise, très bon prix négociable, vue sur le lac. Inf.: 538-5447. (15-22Jt)

GRAND-MÈRE: Maison à vendre, cause mortalité succession, bungalow 5 1/2 pces, rénové, armoires en chêne, chauffage électrique, prix réduit, 59 500\$. Inf.: demandez Martial entre 5 et 7 heures 539-9274. (15Jt-5At)

MAISON À VENDRE: Lac-à-la-Tortue, secteur Forteresse, split 4 paliers, très grand garage, entrée pavé uni, puits de lumière, 3 c.c. + salle de jeu, patio 2 paliers, armoires mélamine blanche neuves, foyer, terrain 150x100. Après 16h, 538-5661. (15-22Jt)

DU PROPRIÉTAIRE: Maison de 15 ans, 24x40, belle apparence, sous-sol fini, terrain paysager, à St-Georges, prix: 59 900\$. Tél.: 538-1117. (22Jt)

MAISON À VENDRE: Cottage 5 1/2 pces, sous-sol fini, briqué 4 côtés, situé à Shawinigan Sud, secteur tranquille près de tous les services. Tél. heure des repas 536-2239, 1350-123e Rue. 68 000\$ nég. (22Jt)

À VENDRE OU À LOUER: Bungalow A-1, terrain 250x75, Domaine Boisclair, près des Données Fiscales. Tél.: (514) 723-1609 ou (819) 536-3647. (22Jt-12At)

CHEMIN BELLEVUE, ST-BONIFACE: Bon voisinage, maisonnette à louer 5 1/2 pces, garage, chauffage électrique, possibilité meublée, jardin. Appelez Louise à 535-2407. (22-29Jt)

GRAND-MÈRE: 7 1/2 pces, 670 3e Avenue, planchers bois, piscine 18x36, garage double chauffé, paysager, côté du parc, super spécial. Tél.: 538-1481. (22Jt)

DU PROPRIÉTAIRE GRAND-MÈRE: Pour qui recherche vaste terrain paysager, site paisible et exceptionnel, près centre commercial. Bonne résidence en brique, cottage, 232-4e Avenue. A voir! Tél.: 538-3078. (22-29Jt)

SHAWINIGAN-SUD: Bungalow à prix réduit (12 ans), 5 1/2 pces, sous-sol fini, abri d'auto, 20x24, terrain 70x250 clôturé et paysager, patio, endroit paisible près d'un parc et plusieurs services: garderie, hôpital, etc... Spécial 69 500\$. Tél.: 537-1960 ou 537-5855. (22Jt-5At)

TRAVAUX EN TOUT GENRE: Pour vos rénovations intérieures et extérieures, peinture, menuiserie, etc. Estimation gratuite, très bon prix. 539-5032 demandez Michel. (15-22Jt)

PLUS DE 29 ANS D'EX-PÉRIENCE: En service de réfrigération sur réfrigérateur, congélateur, cuisinière, laveuse, sècheuse, air climatisé, vérification de thermopompe de chaleur. L.P. Réfrigération Service, 533-3606. (22-29Jt)

SERVICE D'ÉLECTROMÉNAGERS MASSICOTTE: De retour à St-Georges, réparation d'appareils ménagers de toutes marques, cuisinières, réfrigérateurs, laveuses, sècheuses, etc... Toutes réparations garanties 1 an. René Massicotte prop. à 538-4894. (22-29Jt)

DISCO MOBILE RÉTRO: Musique, danse sociale et disco, pour mariages, partys, anniversaires avec animateur. Tél.: 539-4154 demandez René. (1erJt-19At)

RÉNOVATIONS DE TOUT GENRE: Aluminium, vinyle, couverture, gyproc, balcons, portes, fenêtres. Estimation gratuite. Pour information, appelez Maurice (819) 538-6603 ou Michel (819) 535-1674. (22Jt-26At)

RÉPARATION DE MACHINES À COUDRE: Estimation gratuite. Marcel Berthiaume, 373-3e Rue, Shawinigan, tél.: 537-3815. Ancien employé de J.R. Ricard de Grand-Mère. (17Jn91-14Jn92)

SERVICE DE NETTOYAGE LA VADROUILLE: Nettoyage: tapis, divans, murs, plafonds, planchers, vitres, ramassage de feuilles, estimation gratuite, service garanti, assurance complète. Tél.: 536-3337. (1erJt-26At)

RÉPARATION: De toutes marques de machines à coudre, machines usagées, à compter de 59,95\$. Vente de machines à coudre industrielles et possibilité de contrat location avec option d'achat. Information: J.R. Ricard 538-5468. (X)

TRAVAUX EN TOUT GENRE: Rénovations intérieure et extérieure, menuiserie, électricité, peinture, etc... Estimation gratuite, prix raisonnable, 539-4374 Steeve, 539-3157 Guy. (X)

NETTOYAGE GARANTI: 2 tapis 39\$ plus passage gratuit, divan 39\$, fauteuil 19\$. Tél.: 377-3553. (1er-22Jt)

TERRAIN

TERRAINS À VENDRE: Financement sans intérêt, terme 12 mois, aucun comptant requis. Tél.: 375-6579. Mont-Carmel. (6A190-6A191)

Suite p.33

SERVICES

TRUST PRÊT ET REVENU

Courtier



Michel Dallaire
1-800-361-1430 ext. 6131



Jean-Pierre Dessureault
1-800-567-2934 ext. 333

MONT-CARMEL: Près des Données Fiscales, joli cottage attaché, 6 1/2 pces. Une visite vous convaincra.

SHAWINIGAN-SUD: Joli bungalow 6 1/2 pces, près des Données Fiscales. Taxes d'amélioration payées. Faut voir!

LAC-À-LA-TORTUE: Chalet, grand emplacement de 16,420 pi. ca. Le tout meublé. Faites une offre.

ST-BONIFACE: 1810 Ch. Héroux. Maison mobile, rénovations faites de 3 ans. Garage avec remises (2). Faut voir!

ST-BONIFACE: 135 Christ-Roi. Joli bungalow impeccable. Sous-sol 3/4 fini. Construction 2 ans.

ST-BONIFACE: 4 1/2 pces avec garage et piscine. Terrain de 100x400. Plusieurs inclus.

LAC-À-LA-TORTUE: Terrain de 50x200, accès au lac.

SHAWINIGAN-EST: Secteur calme, prix très abordable.

SHAWINIGAN-SUD: 6 1/2 pces, impeccable, foyer, construction supérieure. Une visite s'impose.

ST-GÉRARD: Terrain pour développement résidentiel.

Le Motel des 10

situé à Grand-Mère est à la

recherche

d'un concessionnaire pour son restaurant La Frangine.

Si intéressé, contactez M. Robert Marineau pour rendez-vous

(819) 533-5766

* Curriculum vitae demandé

IMMEXPERT

Trois-Rivières - Shawinigan

Diane C. Lavergne
536-2631 ext. 56



GRAND-MÈRE: 300-8e Rue, 6 1/2 pces, garage, centre-ville, impeccable.

MONT-CARMEL: 4511 François Thellend, 5 1/2 pces.

MONT-CARMEL: 4561 François Thellend, 5 1/2 pces.

SHAWINIGAN: 4 1/2 pces, 5062 boul. des Hêtres, 30 000\$.

SHAWINIGAN-NORD: 2362 de la Madone, 5 1/2 pces, piscine.

SHAWINIGAN: 703 St-André, 5 1/2 sur 2 étages + logis au sous-sol, 18 000\$, pour bricoleur.

SHAWINIGAN: 5 1/2 pces, avec garage double, 7592 boul. des Hêtres.



Membre de la Chambre d'Immeuble de la Mauricie

Claudette Aubry
536-2631 ext. 17



ST-GEORGES-DE-CHAMPLAIN: Bungalow 4 1/2 pièces, coin de rue, complètement refait à l'intérieur. Prix demandé: 59 500\$. A ne pas manquer. (281-108e Ave B).

GRAND-MÈRE: Nouveau mandat. Petite maison 5 1/2 pièces, très propre, 1441-2e Ave, prix demandé: 44 000\$. Il faut voir, faites une offre.

LAC-À-LA-TORTUE: 2000 ave Tour du Lac, maison 4 1/2 pièces sur 2 étages, avec petit chalet adjacent sur le bord de l'eau. A ne pas manquer.

1635 - 5e Avenue Shawinigan-Sud
3903 boul. Royal, Shawinigan

Fax: 539-8137
bur.: 539-2237

RE/MAX Centre-Mauricie

courtier immobilier indépendant

DISTRIBUTION

- circulaires
- catalogues

537-4161



Jacques Lemire représentant



PUBLI DISTRIBUTION

Une division de Publi-Hebdos Inc.



SECTION DES ANNONCES CLASSÉES

TERRAIN

DOMAINE DU HAVRE: Coin de la Montagne et DuSablon, Shawinigan-Nord à 5 minutes de l'autoroute 55. Terrain à partir de 1,40 pi² avec service d'eau, égout, pavage, site exceptionnel. Tél.: 536-2631 code 2901. (25F-25N)

ST-GÉRARD-DES-LAURENTI-DES: Six grands terrains à 29€/pi. ca., seulement 2 km de Shawinigan. Nouveau Domaine Richard: 539-3266. (8-29Jt)



TERRAIN À VENDRE: St-Élie-de-Caxton, très grand terrain de 148,000 pi.ca. au bord de la rivière, beaucoup d'arbres, terrassement, clôture, remise 10x12, fosse septique, prêt à construire. Inf.: 535-1662 (répondeur). (22Jt-5At)

CADILLAC 1987 COUPÉ SPORT: Rouge et blanc, grille et toit Classic Cadillac, roue en broche, pneus Vogue, 45,000 milles. Faut voir. 539-9188 ou 539-2968. (X)

Suite p.34



Jacques Lemire représentant



Une division de Publi-Hebdos Inc.

DISTRIBUTION

- circulaires
- catalogues

537-4161



Le groupe immobilier

COURT-HABEC INC.

Courtier

539-5443

Shawinigan situé aux HALLES DE LA MAURICIE

CONFIEZ-NOUS VOTRE PROJET

HABITATIONS

RÉJEAN GAUTHIER INC.

Construction et rénovation

ESTIMATION GRATUITE

Tél.: 539-5739

APRÈS 16 HEURES

Membre de la Chambre d'Immobilier de la Mauricie

RE/MAX

Pauline Aboud
536-2631
Ext. 45

ST-MATHIEU: 2200 Principale.
LAC DES PILES: 251 Ch. du Lac des Piles ou R.R.2
SHAWINIGAN: 5 logements, 591-3e Rue.
SHAWINIGAN: 4 logements, 2243 à 2250 rue Georges.
MONT-CARME: 4770 Boisclair.
SHAWINIGAN: 3 logements, 481 à 485-7e Rue.
SHAWINIGAN: 382 à 396-7e Rue, 6 logements.
SHAWINIGAN: 6 logements, 853-867 Joffre.
SHAWINIGAN: 3 logements, 1102 Cartier.
SHAWINIGAN-SUD: 1005-119e Rue.
SHAWINIGAN-SUD: 3005 Place Richelieu.
GRAND-MÈRE: 1520-5e Avenue.
SHAWINIGAN: 24 logements sur 2e Rue.
CHARENTE: Plantation avec superbe maison.
VALLÉE DU PARC: Superbe maison au 9984.
ST-GÉRARD: 465 boul. des Laurentides.
SHAWINIGAN-SUD: 650-140e Rue.
LAC DES ÉRABLES: Superbe terrain planche, bord du lac.

Beaucoup d'autres, vous n'avez qu'à m'appeler.

1635 - 5e Avenue Shawinigan-Sud
3903 boul. Royal, Shawinigan

RE/MAX Fax: 539-8137
bur.: 539-2237

Centre-Mauricie

R courtier immobilier indépendant



Pierre Rivard
courtier
536-2631
ext. 163

ST-GEORGES: Nouveau mandat, bungalow 5 1/2 pièces, cause transfert, bas prix.

GRAND-MÈRE: 4 log. tous loués, bien situés, stationnement, prix pour vente rapide.

ST-BONIFACE: Terre 45 arpents, lac artificiel, près du club de golf.

SHAWINIGAN: 5 logements, en bas de l'évaluation.

COMMERCES: Plusieurs bons commerces. Ça vaut la peine de vous informer.

GRAND-MÈRE: 3 log. 2x4 1/2 et 1x3 1/2 pces. Faut voir!

GRAND-MÈRE: Beau 3 logements + garage.

ST-ÉLIE: Petit domaine, 2 propriétés, terrain boisé. C'est à voir. Propriétaire peut financer bas prix.

LAC MONDOR: Très belle propriété, bord de l'eau, faut vraiment voir pour l'apprécier, beaucoup d'extras.

LAC-À-LA-TORTUE: Sur 42e Rue, maison futuriste, prix réduit pour vente rapide.

SHAWINIGAN: 7 log. + 1 local commercial, tous loués, entièrement rénové. Stationnement pour autos. Prix 4.7 fois les revenus. À qui la chance? Prix pour vente rapide.



Richard Toupin
536-2631
ext. 83

RESTAURATION: Superbe occasion, grosse bâtisse en excellente condition, immense stationnement, location idéale. Très bon profit, réputation excellente, carnet de réservations imposant à l'année. Bilan et toutes informations sur rendez-vous.

MAISON EN MONTAGNE: Accès facile. Auto à la porte, route asphaltée, 8 minutes de l'autoroute. 3 c.c. 2 salles de bain, foyer, grand terrain boisé. Tranquillité dans un site enchanteur.

CHALET 4 SAISONS: 4 c.c. 3 étages, terrain de 50,000 pi. ca. Style et location spéciaux. Excellente condition. Libre en septembre.

CHALET SUR LA ST-MAURICE: Auto à la porte, secteur St-Jean-des-Piles, grand terrain de 45,000 pi.ca. 3 c.c. Vue panoramique, direct accès à la rivière.

COTTAGE 4 CHAMBRES: Rénové, armoires, portes, fenêtres, salle de bain, électricité, plomberie, chauffage bi-énergie, bois franc, garage. Prix réduit.

GRAND-MÈRE: Bungalow 5 1/2 pces, sous-sol complètement aménagé. Piscine creusée, garage, 5 minutes de l'hôpital à pied.



Nicole Guilmond
536-2631
ext. 110

SHAWINIGAN: Près du Centre culturel, 1 1/2 étage, prix révisé.

GRAND-MÈRE: 3 log. 5 1/2, 4 1/2 et 3 1/2 pces, rénovés. Logement libre à l'acheteur.

SHAWINIGAN: Près des centres d'achats, bungalow 5 1/2, abri d'auto, grand terrain.

SHAWINIGAN: 2e Rue, 5 log. Ext. pierre. Éligible au programme PARC.

SHAWINIGAN: Boutique de cadeaux, peut se louer avec option d'achat. Comptant minime + conditions faciles.

SHAWINIGAN: Près du Cégep, 1 1/2 étage, garage, endroit tranquille.

ST-GEORGES: Bungalow 5 1/2 pièces, rénové, grand terrain sur coin de rue.

SHAWINIGAN-SUD: Bungalow sur coin de rue, garage, sous-sol fini, libre. Faites une offre.

SHAWINIGAN: 3 logements 5 1/2 pces, plus 3 locaux. Prix en bas de l'évaluation.

SHAWINIGAN: Secteur St-Marc, 2 logements 5 1/2 pces. Prix pour vendre.



Louis-Jacques Joseph
536-2631
ext. 472

ST-BONIFACE: Superbe bungalow 5 1/2, entouré d'arbres, sous-sol fini, prix révisé.

SHAWINIGAN: Rue Frigon, 7 log. Revenu 23 000\$. Près de tous les services.

SHAWINIGAN: 10 log. Refait en partie. Tous loués. Valeur marchande nég. Placement très intéressant.

GRAND-MÈRE: 17 log. 1 entrecôté, tous loués. Const. acier et béton.

SHAWINIGAN-SUD: 6 log. Tous des 5 1/2. Revenu: 28 400\$. Prix révisé nég.

SHAWINIGAN: 3 log. Prix: 80 000\$, très propre, tous des 4 1/2, logement libre à l'acheteur.

SHAWINIGAN: Benjamin Sulte, superbe bungalow 5 1/2, sous-sol fini, piscine et comb. lente.

SHAWINIGAN: 4e Rue, 5 log. Tous des 5 1/2, bail durable. Prix révisé.

SHAWINIGAN: 2 log. Revenu: 12 000\$. Bail durable, très bon investissement.

ST-GEORGES: 561-102e Ave. Superbe bungalow, 4 c.c., sous-sol semi-fini, beaucoup d'inclus. Terrain 77 1/2x107 1/2. Venez voir l'intérieur.



Gaston Côté
536-2631
ext. 784

ST-GEORGES: Bungalow 15 pièces, 10 c. à coucher, construction 5 ans, peut servir comme foyer d'accueil.

GRAND-MÈRE: Bungalow 5 1/2 pièces, piscine, brique 4 faces.

GRAND-MÈRE: Bungalow 1 1/2 étage, garage double, bien situé.

ST-GÉRARD: Bungalow 6 1/2 pièces, 1 1/2 étage, foyer, sauna, sous-sol fini, près station de ski.

SHAWINIGAN-SUD: Boul. Industriel, 2 bâtisses 35'x55' et 30'x95'. Offre raisonnable acceptée.

SHAWINIGAN: 47e Rue, petit entrecôté 25'x30' on demande une offre.

SHAWINIGAN: Bon petit dépanneur, bien situé. C'est à voir!

J'AI PLUSIEURS PROPRIÉTÉS À REVENUS: 4-8-10-18 log. Téléphonnez-moi pour détails.

ST-GEORGES: Bungalow, 108e Avenue B, 5 1/2 pièces, garage, grand terrain paysager, nouveau mandat.



Roger Perusse
536-2631
ext. 138

SHAWINIGAN: 6 logements, ext. brique, ave. Hemlock, 4 1/2 et 5 1/2 pièces, rentabilité assurée.

COMMERCES: J'ai aussi quelques bons commerces, détails sur rendez-vous. Ça vaut la peine!

GRAND-MÈRE: 3 log., ext. brique, 5 1/2 pièces, stationnement pour autos.

SHAWINIGAN: 7 logements, ext. brique, près de la Plaza, 4 1/2 pièces, très rentable.

ST-GEORGES-DE-CHAMPLAIN: Petit bungalow très bien situé, pas cher, avis au bricoleur.

BORD DE L'EAU: Près des centres de ski, du parc national, très belle propriété, terrain paysager, vente cause transfert.

SHAWINIGAN: 6 log., ext. brique, 4 1/2 pièces, près des centres d'achat. Informez-vous.

ST-GÉRARD: Bungalow 5 1/2 pièces, Domaine Juneau, très beau terrain, propriété impeccable.

SHAWINIGAN: Parc des Érables, très beau bungalow, 5 1/2 pièces, sous-sol fini, piscine ext. À qui la chance!

AUBAINE: Lac Pratte, chalet 13 500\$! Informez-vous ça vaut la peine. C'est pas cher.



Diane Marchand
rés:
537-1293
536-2631
ext. 145

Vous désirez acheter? Futurs propriétaires, je paie les frais de l'acte de vente sur la propriété (bungalow) achetée par mon intermédiaire.

SHAWINIGAN: Bâtisse commerciale plus taverne 5e Rue. Acheteurs sérieux seulement.

SHAWINIGAN: Local commercial, libre à l'acheteur. Bâtisse en-dessous de l'évaluation.

LAC-À-LA-TORTUE: Très beau site, 100' façade sur lac, terrain irrégulier plus de 50,000 pi.ca. Chalet, garage, plusieurs possibilités.

SHAWINIGAN-SUD: 141e Rue, 1 terrain, 8 500\$.

LAC SOURIS: Maison de campagne, grand 4 1/2 pces, Ch. des Pionniers. Prix de l'évaluation 37 000\$.

Pour faciliter l'achat ou la vente d'une propriété.

"Donnez-moi votre bungalow et j'assumerai les frais de l'acte de vente, si vendu par mon intermédiaire."



Jean-Claude Laroche
536-2631
ext. 53

ST-GERARD: Station de ski St-Mathieu, maison suisse 6 1/2 pièces, bain, sauna, foyer, vue directe sur pente de ski, il faut voir.

GRAND-MÈRE: 3 log., loyer disponible à l'acheteur, très bonne rentabilité.

SHAWINIGAN: 4 logements, rue Beaudry-Leman.

●Dépanneur
●Casse-croûte.

GRAND-MÈRE: Bung. 3e Ave., rénové entièrement à l'intérieur, près de tous les services, très grand terrain paysager. Il faut voir.

SHAWINIGAN-SUD: Bungalow 5 1/2 pièces, terrain paysager, clôturé, sous-sol fini, entrée split, maison de 60 000\$.

STE-FLORE: Restaurant casse-croûte plus grand 5 1/2 pièces avec bâtisse en arrière pouvant servir d'entrecôté.

CHALET: Lac Marchand, meublé, hivernisé, prix 20 000\$, possibilité de financement.

SHAWINIGAN-NORD: Rue de la Montagne, bungalow 5 1/2 pces, piscine, garage, sous-sol fini, toit cathédrale, beaucoup



SECTION DES ANNONCES CLASSÉES

VÉHICULE

FORD ECONOLINE 1988: 6 cylindres, F-150, 5 vitesses, 68.000 km, 1 propriétaire, 2 réservoirs à essence, châssis coulissant, prix intéressant. Tél.: 378-6860. (X)

TRÈS BELLE VOITURE: Nissan Maxima 1987, toute équipée, toit ouvrant électrique, 4 pneus neufs, garantie 2 ans transférable, kilométrage illimité. Inf. après 20 hrs. Demandez Michel à 538-1375. (X)

PONTIAC GRAND AM 1990 LE: Comme neuf, 1 seul propriétaire. Tél.: 539-9188. (X)

PONTIAC GRAND AM: Comme neuf, 1 seul propriétaire. Tél.: 539-9188. (X)

PONTIAC SUNBIRD 1991: 9.000 km, balance garantie. Tél.: 539-9188. (X)

MOTO KAWASAKI 1100 RSS 1984 À VENDRE: Selle, chaîne, 2 "sproquettes" neufs, 4 dans 1 Kerker, double silencieux de compagnie neufs. Faut voir. Prix 1 200\$ nég. Pour renseignements, appelez au 535-7129. (X)

PRIX D'AUBAINE: Chevette 84, 4 vitesses; Chevette 79 auto.; Renault 5, 82, 4 vitesses; Omega 80, V-6, auto.; Zéphir 79, 6, auto.; Oldsmobile Cutlass 80; Jeep Suzuki Samurai 83, 4x4, 4 vitesses; Chevelle 80, auto., 4 portes élect. Prendrais échange. Tél.: 539-8889. (15-29Jt)

À VENDRE: Roulotte Bonair 29 pieds, pour info., s'adresser au terrain 140 Lac Blais, St-Étienne. (15-22Jt)

BUICK RÉGAL CUSTUM 1988: 62.000 km, toute équipée sauf air climatisé, balance de garantie pour 2 ans incluse, très propre, demander Gérard: jour 536-4463, soir 537-9694. (15-22Jt)

CHEVROLET CAVALIER 89: Bonne condition, toute équipée, V-6, 2.8 litres, 9 800\$. Tél.: 539-7422. (15-22Jt)

À VENDRE: Remorque 4 roues, 4 pneus neufs, boîte 4x8, presque neuve. Tél.: 539-2025. (15-22Jt)

MOTO HONDA 450 NIGHTHAWK 1983: Dossier ajustable, 9.616 km. Demander Benoit Lupien tél.: 535-1352 le soir entre 19h et 21h. Prix demandé: 900\$. (15Jt-5At)

À VENDRE: Mazda 323 LX 1988, manuelle 5 vitesses, 68.000 km, toit ouvrant, radio am-fm cassette, excellente condition, très propre, 6 500\$. Tél.: 536-4961. (22Jt)

PICK-UP GMC S15: 1985, bleu, manuelle 5 vitesses. Tél.: 535-1664. (22-29Jt)

PONTIAC PARISIENNE: 1979, pas de rouille, très propre, 1 seul propriétaire, prix négociable. Tél.: 539-2905. (22Jt)

À VENDRE: Honda Custom 1982, 750 cc, très propre, 40.000 km, 1 000\$ nég. Tél.: 538-4807. (22-29Jt)

PICK-UP TOYOTA: 1983, rouge, manuelle, mécanique A-1, prix à négocier. Tél.: 538-8812. (22-29Jt)

DODGE ARIES: 1984, 4 portes, jamais sorti l'hiver, pneus 4 saisons + 4 mags, 2.8, laisserait à 3 000\$ négociable. Tél.: 533-5836. (22Jt)

PICK-UP RANGER: 2.9 litres automatique, 4x4 King Cab, 1990, 20.000 km, 13 900\$. Tél.: jour 536-2657, soir 536-5359. (22Jt)

MERCURY LYNX: 1985 1/2, beige, 4 vitesses, 108.000 km, très propre, 1 950\$. Tél.: 537-9828 après 5 hrs ou laissez un message. (22-29Jt)

MOTO NINJA 600: 1988, noir et rouge, 25.000 km, pneu arrière neuf, impeccable. Tél.: 536-3595 demandez Stéphane. (22Jt)

AUBAINE: Toyota Tercel 1983, 4 portes, peinture, freins, mise au point neufs, prix: 2 300\$. Faut voir. Tél.: 536-4372. (22Jt)

HONDA PRÉLUDE: 1981, automatique, toit ouvrant électrique, A-1, bleu avec bandes décoratives, 2 250\$ nég. Tél.: 535-5034 ou 535-5033. (22Jt)

SCOOTER "ÉLITE R": 1989, avec casque, prix: 850\$. Tél.: 536-7987. (22Jt)

Suite p.35

À VENDRE FERME PORCINE

À St-Léon Le Grand, environ 28 Ha dont 26 Ha (64 acres) en culture. Porcherie-maternité pour environ 130 truies et deux porcheries d'engraissement d'une capacité d'environ 1800 porcs/élevage avec lagunes.

Bonne maison, remise, garage, silons à moulée et à grain, cages et autres équipements.

Les offres d'achat sur formulaires officiels doivent être reçus au plus tard le 24 juillet 1991.

Pour renseignements, communiquez avec Léonide Boudreau, Société du Crédit Agricole Canada au (819) 374-2418.



Société du crédit agricole Canada

Farm Credit Corporation Canada

SERVICES PROFESSIONNELS

ARCHITECTE

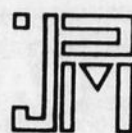

Jean-Paul Monette

ARCHITECTE

875, 116e Rue, C.P. 1094
Shawinigan-Sud
G9P 4E6, Qué.
Tél.: (819) 537-8335
(819) 537-8544

No. Fax 537-8728

ARPENTEUR

Arpenteurs Géomètres

ROCHETTE & LAHAIE

Jules Rochette, B.A., b.Sc.A.A.G.

Rés.: 537-6719



Jean-Guy Lahaie, B.Sc.A.A.G.
103, 5e Rue, Shawinigan

536-2840

Rés.: 537-5869

OPTOMÉTRISTE

Tél.: (819) 536-4114

Dr R. Roméo Gilbert, c.d.
Optométriste

Examen de vue
Verres de contact

565, 5e Rue
Shawinigan (Québec)
G9N 1E7

OPTOMÉTRISTE

Bur.: 539-3854

Dr Jacques Cyr, O.D.
Dr Marie-Claude Lafontaine, O.D.
Dr Chantal Lévis, O.D.
Optométriste

3403 boul. Royal, Shawinigan G9N 8K7

Examen de la vue
Lentilles cornéennes

Rééducation visuelle
Lunettes

Le Permanent

Le Permanent Québec Inc./Courtier



Gérard Houde
537-5101
rés.:
535-3867



SHAWINIGAN: 1402 des Érables, triplex, aubaine.



SHAWINIGAN-SUD: 790, 140e Rue. Superbe cottage de 8 pces.



SHAWINIGAN-SUD: 153 Pruneau, 5 1/2, 2 salles de bain, foyer, piscine.



SHAWINIGAN-SUD: 2000, 10e Ave. 5 1/2, planchers bois franc, 54 500\$.



ST-BONIFACE: Nouveau mandat. Domaine de 26 arp. Cottage bavarois 9 pces, vue splendide.



Lise G. Lefebvre
537-5101
rés.:
537-1505

SHAWINIGAN-SUD: Nouveau! 2 logements + garage double sur beau terrain, près poly et aréna. Possibilité terrain supplémentaire avec piscine hors-terre si désiré. EXC

SHAWINIGAN-SUD: Nouveau! Bâtisse commerciale, artère achalandée, avec ou sans fonds de commerce. Détails sur rendez-vous seulement. EXC

ST-BONIFACE DE SHAWINIGAN: Bungalow impeccable, bien rénové avec garage, très grand terrain, prix à discuter. EXC

SHAWINIGAN: Cottage converti en 2 logements, très beau secteur, grand terrain, bon prix. Succession. MLS

LAC-À-LA-TORTUE: Bungalow 6 pces sur terrain de 35.000 pi.ca. en bordure du lac + petit chalet. À ne pas manquer! MLS

ST-GÉRARD-DES-LAURENTIDES: Bungalow québécois sur terrain de 22.000 pi.ca. Garage, remise, plusieurs extras. Valeur supérieure. Faut voir! EXC

MONT-CARMEL: Bungalow pierre 4 faces, terrain 200x120, garage, foyer. Construction de choix, récente. Prix révisé. EXC

SHAWINIGAN-SUD: Bungalow de 6 1/2 pces, garage, piscine creusée, sous-sol semi-aménagé, près école et commodités. Très intéressant. EXC



Ginette Durand
537-5101
538-5483



SHAWINIGAN: Transfert. Terrasse des Rapides, 6 1/2 pces, planchers de bois franc, armoires en chêne, 2 salles de bain, 4 chambres. Faites une offre.



SHAWINIGAN-NORD: Secteur huppé, coin idéal pour les enfants, 4 paliers impeccables, piscine hors-terre, beaucoup de rangement. Prix intéressant.



GRAND-MÈRE: 6 1/2 pièces.



GRAND-MÈRE: 5 1/2 pièces.



GRAND-MÈRE: Bungalow + dépanneur.

GRAND-MÈRE: Triplex, centre-ville, brique 4 faces. Seulement 69 500\$.

GRAND-MÈRE: 4 logements, comme neuf. Grand terrain, bien situé. Informez-vous.



Denise B. Leduc
537-5101



Rénauld Leduc
Rés.: 539-1852

CONFORT ET TRANQUILLITÉ: Shawinigan, secteur paisible, tout près de la ville. Maison confortable, 4 c.c., cuisine, salle à manger moderne. Planchers de bois franc. Appelez maintenant!

AMATEURS DE PLEIN AIR: Lac Bellevue, terrain 170x196, votre propre terrain de camping, pas de construction domiciliaire possible pour le moment. Bon prix. Informez-vous!

INVESTISSEURS: St-Michel-des-Forges, 2 terrains de 65x130, zonés agricole présentement, bon prix 3 000\$ pour les deux, négociable.

BRICOLEURS: Shawinigan, chez-vous à très bas prix, bel emplacement près du Séminaire, 39 500\$. Ne manquez pas la chance!

VOUS RECHERCHER UN COIN PAISIBLE: Mont-Carmel, grand terrain boisé, 2 chalets à terminer, près pistes de ski de fond et territoire de chasse. Très bon prix. À qui la chance?

VOUS VOULEZ INVESTIR DANS L'IMMOBILIER: Bonne affaire! Grand-Mère, 4 logements, rentable, bien situé, faites vite. Bon prix!

AMATEURS DE SKI: Vivez à l'année sur ce site enchanteur, Vallée du Parc, cottage style chalet suisse, impeccable. Une aubaine!

COIN PAISIBLE: Shawinigan-Sud, près de l'école Montfort, beaucoup d'espace et de confort, près de toutes les commodités de la ville, très bon prix. Faites une offre maintenant!

AUBAINE: Shawinigan, 2 logements rénovés, bons revenus. Seulement 39 000\$. Faites une offre!

UN INVESTISSEMENT: Shawinigan, 3 logements, 3 garages, bien entretenus et bons revenus. Téléphonez-nous pour une visite!



SECTION DES ANNONCES CLASSÉES

VÉHICULES

FAUT VOIR: Renault Alliance 1985, très propre, peinture et mécanique refaites à neuf, pneus 4 saisons et hiver, 69,000 km, femme propriétaire, 2 800\$ nég. Tél.: 376-1132 ou 537-0236 (travail). (22-29Jt)

JEEP CHEROKEE: 1986, équipée, 86,000 km. Tél.: 539-3401. (22-29Jt)

1988 CHEVROLET SPRINT: Très propre, 24,800 km, femme propriétaire, 2 portes, 5 vitesses, radio am-fm cassette auto-reverse, toit ouvrant, bandes décoratives, garantie jusqu'en avril 1994, très bien entretenu. Faut voir! Tél.: 539-7408. (X)

HONDA CIVIC: 1987, manuelle, excellente condition, balance de garantie, 54,000 km, enjoliveurs, radio Pioneer, freins neufs, tuyau d'échappement neuf. Demandez Pierre à 537-4387. (22Jt)

MINI TRAIL HONDA CT70: 1982, très peu utilisé, très propre, très bonne condition. Tél.: 539-3216. (22Jt)

SUZUKI SIDEKICK: 1989, 4x4 modèle JX, manuelle 5 vitesses, 47,000 km, blanc, décapotable, mags chromés, traitement Permashine, 10 500\$ nég. Marc 537-1625. (22Jt)

HONDA PRÉLUDE: 1987, 101,000 km, très propre, mécanique en très bonne condition, blanche, toit ouvrant électrique, 6 600\$. Tél.: 537-4094. (22Jt)

MOTO À VENDRE: Kawasaki 440 LTD, très propre, mécanique A-1, prix demandé 650\$ négociable. Tél.: 537-1267 le soir, 537-1132 le jour. (22-29Jt)



VÊTEMENTS

SUPERBE ROBE DE MARIÉE: Avec traîne, gr. 10 ans, achetée chez Pronuptia, style 1991, payée 1 200\$, prix demandé 500\$. Tél.: 539-2647. (22Jt)

CHALET

LAC-DES-PILES: Chalet avec quai 88 000\$. Terrains boisés sauvages, prix à partir de 9 500\$, conditions de paiement avantageuses. Tél.: 538-0516. (22Jt)

CHALET À VENDRE: 49 Chemin de l'Île au lac Pierre Paul à St-Tite, construction neuve, prix 80 000\$ (non négociable). Tél.: 538-1087 ou (418) 365 5472 le soir seulement. (X)



FONDATION
DES MALADIES
DU COEUR
DU QUÉBEC

La Fondation des maladies du cœur du Québec désire remercier tous ses bénévoles et donateurs. Votre appui nous a permis de faire de grands pas dans notre combat contre les maladies cardiovasculaires.

1988 CHEVROLET SPRINT TRÈS PROPRE

24,800 km, femme propriétaire, 2 portes, 5 vitesses, radio AM/FM cassettes auto-reverse, toit ouvrant, bandes décoratives, garantie jusqu'en avril 1994, très bien entretenue.

FAUT VOIR!
Tél.: 539-7408

LES AS DU PIANO

Spécialité
déménagement
Achat - Vente
Remise à neuf
Téléphone
539-8614
Frais virés acceptés

DIRECTEMENT DU PROPRIÉTAIRE



2 logements
5 1/2 pces,
sous-sol
semi-fini
733 rue Frigon
Shawinigan

**LAISSEZ VOTRE
NOM ET
TÉLÉPHONE**

1-800-567-2918 NO.30004



La Ville
de Shawinigan

AVIS PUBLIC

Aux personnes habiles à voter ayant le droit d'être inscrites sur la liste référendaire des zones 7.Rd.4 et 7.Rb.23. (Une description détaillée des zones concernées et un croquis sont contenus plus loin dans l'avis).

Avis public est donné de ce qui suit:

- Lors d'une séance ordinaire tenue le 2 juillet 1991, le Conseil a adopté le règlement numéro 2098 et intitulé: **Règlement modifiant le règlement de zonage numéro 1848 et ayant pour objet d'agrandir la zone 7.Rd.4.**

L'objet de ce règlement est d'agrandir la zone 7.Rd.4 à même les lots 33-3 et 33-4 du cadastre officiel de la paroisse de Ste-Flore faisant partie de la zone 7.Rb.23, laquelle est réduite en conséquence.

- Les personnes habiles à voter ayant le droit d'être inscrites sur la liste référendaire de ces zones peuvent demander que ce règlement fasse l'objet d'un scrutin référendaire en inscrivant leurs nom, adresse et qualité et en apposant leur signature dans un registre ouvert à cette fin.
- Ce registre sera accessible sans interruption de 09:00 heures à 19:00 heures, le 30 juillet 1991, au bureau du greffier, à l'hôtel de ville situé au 550, avenue de l'Hôtel de Ville à Shawinigan.
- Le nombre de demandes requis pour qu'un scrutin référendaire soit tenu est de quarante et un (41). Si ce nombre n'est pas atteint, le règlement sera réputé approuvé par les personnes habiles à voter.
- Le résultat de la procédure d'enregistrement sera annoncé à 19:05 heures le même jour dans la salle du Conseil, à l'hôtel de ville, situé au 550 avenue de l'Hôtel de Ville, à Shawinigan.
- Le règlement numéro 2098 peut être consulté au bureau de la soussignée, situé à l'hôtel de ville, 550 avenue de l'Hôtel de Ville, Shawinigan, durant les heures régulières de bureau, de 08:20 heures à 12:00 heures et de 13:20 heures à 16:00 heures, ainsi que le jour de la procédure d'enregistrement.

Conditions pour être une personne habile à voter ayant le droit d'être inscrite sur la liste référendaire des zones 7.Rd.4 et 7.Rb.23:

- Condition générale à remplir le 2 juillet 1991: Être soit domicilié dans ces zones, soit propriétaire d'un immeuble situé dans ces zones, soit occupant d'une place d'affaires située dans ces zones.
- Condition supplémentaire, particulière aux personnes physiques, à remplir le 2 juillet 1991: Être majeur et de citoyenneté canadienne.
- Condition supplémentaire particulière aux copropriétaires indivis d'un immeuble et aux occupants d'une place d'affaires: Être désigné, au moyen d'une procuration signée par la majorité de ceux-ci, comme le seul des copropriétaires ou des occupants qui a le droit d'être inscrit sur la liste référendaire à titre de propriétaire de l'immeuble ou d'occupant de la place d'affaires. (Note: Un copropriétaire ou un cooccupant n'a pas à être désigné s'il est par ailleurs

qualifié à titre de personne domiciliée, de propriétaire unique d'un immeuble ou d'occupant unique d'une place d'affaires).

Condition d'exercice du droit à l'enregistrement d'une personne morale:

Désigner par une résolution, parmi ses membres, administrateurs ou employés, une personne qui, le 2 juillet 1991 et au moment d'exercer ce droit, est majeure et de citoyenneté canadienne.

Description et croquis des zones concernées:

La zone 7 Rd 4 est délimitée:

- au nord-ouest, par les zones 7 Ca.13 et 7.Rb.23;
- au nord-est, par la 53e Rue;
- au sud-est, par la zone 7 Ca.24 et le boulevard Royal;
- au sud-ouest, par la ligne de séparation des lots 33 et 34 du cadastre officiel de la paroisse de Ste-Flore.

La zone 7 Rb 23 est délimitée:

- au nord-ouest, par le boulevard des Hêtres;
- au nord-est, par la 53e Rue;
- au sud-est, par la zone 7 Rd 4;
- au sud-ouest, par la 48e Rue.

Donné à Shawinigan, ce 22 juillet 1991.

Me Louise Panneton
Greffière

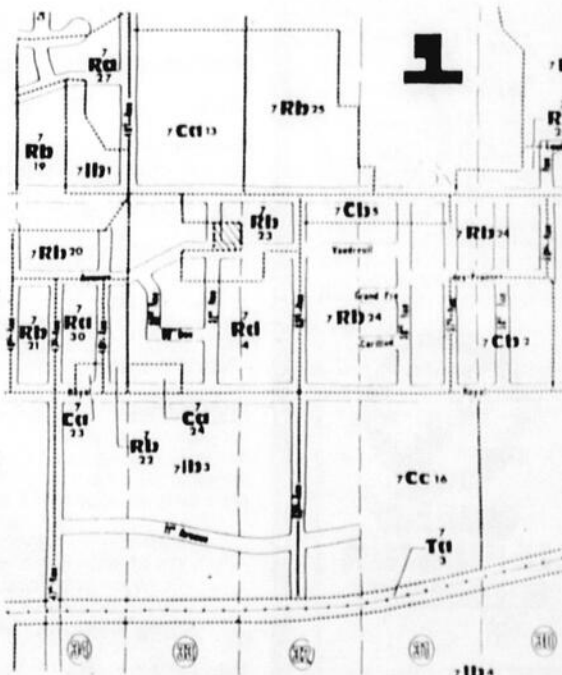

Suite p.36
LA COMMISSION
SCOLAIRE RÉGIONALE
DE LA MAURICIE

2072 rue Gignac, Case postale 580,
Shawinigan (Québec)
G9N 6V7, (819) 539-6971

AVIS PUBLIC COMMISSION SCOLAIRE RÉGIONALE DE LA MAURICIE OFFRE D'EMPLOI ANIMATEURS(TRICES) DE PASTORALE

NATURE DU TRAVAIL:

L'emploi d'animateur(trice) de pastorale comporte plus spécifiquement l'élaboration et la réalisation de programmes d'activités de culte, de pastorale, de liturgie dans l'école, de même que le counselling religieux ou moral des élèves et l'assistance du personnel chargé de l'enseignement religieux et moral.

QUALIFICATIONS REQUISES:

Diplôme universitaire terminal de premier cycle dans un champ de spécialisation approprié, notamment:

- théologie
- pastorale
- sciences religieuses

Le (la) candidat(e) devra obtenir un mandat pastoral émis par l'Évêque du diocèse où se trouve la Commission.

HABILETÉS RECHERCHÉES:

Bonne connaissance de l'animation des groupes, esprit d'initiative, facilité de contacts avec les jeunes comme les adultes et préoccupation pour les valeurs évangéliques.

TRAITEMENT ET CONDITIONS DE TRAVAIL:

Selon la convention collective régissant le personnel professionnel, toute personne peut se porter candidate en faisant parvenir son **curriculum vitae**, au plus tard, le **vendredi 2 août 1991, à 12 heures**, à l'adresse suivante:

Commission scolaire régionale de la Mauricie
a/s M. Denis Emond, Directeur
Services des Ressources Humaines
2072, rue Gignac, C.P. 580
Shawinigan, QC. G9N 6V7

Inscrire le numéro 05-08-68 dans le coin inférieur gauche de l'enveloppe.

Robert Rivard
Directeur général



SECTION DES ANNONCES CLASSÉES



DIVERS

MAGNIFIQUE PIANO DROIT: Entièrement rénové, banc inclus à vendre 2 300\$. Téléphonez au 537-1024 après 17h. (X)

GOLFEUR! Améliorez vos performances au golf! Nous changeons vos prises (grip) de vos bâtons de golf et vous les récupérez dès le lendemain. Tél. Raymond Houli, 537-9843 entre 9h et 21h. (X)

STORES VERTICAUX-HORIZONTAUX: Rabais entre 40 et 70%, horizontaux garantis à vie. Stores verticaux en pellicules miroir ou or en tissu, dentelle, motif de paysage, rotin, bois, suède, aluminium et vinyle. Résidentiel et commercial. Toiles solaires pour vitrines, argent ou tangerine. Tapisserie, prélat, tapis, peinture, valence, rideaux, draperies, couvre-lit à rabais jusqu'à 50%. N'hésitez plus, exigez vos décorations de fenêtres par des gens responsables, honnêtes et expérimentés et des gens de chez nous. Service à domicile et prise de mesure gratuite. Nos prix sont les meilleurs et notre service après-vente impeccable. Installation sur demande, notre nom est déjà fait. Draperies de la Mauricie, 186 Principale, St-Boniface, tél.: 535-2715. Donat Dacier, prop. (X)

BOURNIVAL SERVICES: Plus de 30 ans à votre service pour la réparation des laveuses, sècheuses, lave-vaisselle, poêles, réfrigérateurs de toutes marques et nous effectuons toutes les réparations de réservoir à eau chaude. S'adresser à: 537-8630. (13A190-12A191)

À VENDRE: Livres assortis de 50c à 4\$ chacun, après 6 hrs. 537-4812. (X)

TOYOTA COROLLA: 1980, blanche, bonne mécanique, 4 pneus d'hiver et 4 d'été, 2 000\$. Inf.: 532-2549. (22Jt)



QUAND LE FUMEUR S'ENDORT

LE FEU SE RÉVEILLE
Votre service d'incendie

TOMATES ET CONCOMBRES BIOLOGIQUES: De serre à vendre directement du producteur situé au 900-39e Avenue, Lac à la Tortue (en arrière de Pétro-Canada). Tél.: 538-9935. (1erJt-12At)

10-25 SEPTEMBRE: La France de nos ancêtres. 2 repas par jour compris, 2 499\$. 6 nov. 4 déc.: Shorewalk Villas Broderton Floride, à partir de 1 364\$ canadiens. Gilles Marchand A.E. (819) 374-7782. (8-29Jt)

BÂTONS DE GOLF: 3 bois, Yamaha, graphite. Tél.: 539-9188. (X)

À VENDRE: Fisherman 14 pieds De Luxe, avec moteur Suzuki 9.9 et remorque, comme neuf, payé 4 200\$ laisserais à 3 000\$. 538-7822, au Normand au 538-4058. (15-22Jt)

VOYAGE 2 AOÛT 91: Waterloo, Bromont par autobus. Visite de la ville champignonnière, usine Hyundai, centre d'achat. Conférence médecine douce. 55\$. Comprend: autobus, T.P.S., pourboire, café + muffins, visites guidées, dîner. 538-7637. (15-22Jt)

TONDEUSE À GAZON: Lawnboy autopropulsée, sac à l'arrière, comme neuve. Tél.: 538-3474. (22-29Jt)

MERCI AU SACRÉ-COEUR DE JÉSUS: Pour faveur obtenue. A.L. (22-29Jt)

À VENDRE: Système de son d'auto Kenwood, ampli 420x420 watts + "subwoofers" 12 pouces, presque neuf, valeur 1 900\$, laisserais à 1 200\$. Aussi, 4 roues 13 pouces pour Dodge Colt et aussi housse d'auto presque neuve. Tél.: (418) 365-6888 demandez Guy. (22-29Jt)

POÊLE ET RÉFRIGÉRATEUR: Couleur vert avocat 400\$ les deux. Aussi T-Bird 1978 bonne mécanique 350\$, à St-Georges. Tél.: 538-8133, 538-5603. (22Jt)

POUR CHALET: 1 réfrigérateur 50\$, châssis simple, vitre coulissante, en cèdre; porte de douche 4' avec encadrement. Tél.: 539-2905 ou 535-1580. (22Jt)

REMERCIEMENT AU ST-ESPRIT: Pour faveurs obtenues avec promesse de faire publier. H.S. (22Jt)

CAMION CHEVROLET: 6 cylindres, année 78. Aussi Poêle à bois. 538-2769. (22Jt)

REMERCIEMENT À ST-ANTOINE: Pour faveur obtenue. R.T. (22Jt)

ACHÈTERAIS: Déchiqueteuse, (drill) perceuse, pompe à eau, tous les trois fonctionnant au gaz, en bon état et à bon prix. (819) 375-8688. (X)

VENEZ CUEILLIR VOUS-MÊMES VOS FRAMBOISES: A la ferme Ange-Albert Lebel, 1240 3e Rang (route 359) St-Luc-de-Vincennes. S.V.P. apporter vos contenants. (22Jt)

CLIMATISEUR: 6,000 BTU, 1 lit pliant 50\$, 2 chaises velours, 2 chaise cuir, tapis tressé, divan 84 pouces, comptoir vitré 74x20x42 haut, toilette verte, lavabo de cave, mobylette. Tél.: 539-3171. (22Jt)

TERRAIN: Secteur Ste-Hélène, vue panoramique, 60'x100', vente ou échange pour roulotte récente. Tél.: 537-7531. (22Jt)

303 REMONTÉE À NEUF: Avec télescope Maggin et étui 350\$, lazy-boy 200\$, machine à coudre domestique 250\$, machine à coudre "plain" industrielle, 300\$. Appeler le soir après 6h à 538-1584. (22-29Jt)

RÉFRIGÉRATEUR: Plate poêle, table, chaise, fauteuil, antenne T.V., 3 bicyclettes homme, 1 bicyclette femme, et divers articles. (819) 532-2196. (22-29Jt)

REMERCIEMENT AU ST-ESPRIT: Pour faveur obtenue avec promesse de faire publier. R.M. (22Jt)

À VENDRE: Cassette Nintendo, 190 jeux sur la même, prix 125\$. Appeler à 538-3487. (22-29Jt)

À VENDRE: Bureaux, commode, lit, poêle, réfrigérateur, mobilier de salon, sècheuse, mini-sècheuse, grosse armoire, vaisselier antique, table de salon, secrétaire et plusieurs autres articles. Tél.: 537-1652. (22-29Jt)

À VENDRE: Système de son à lecture verticale, bicyclette 12 vitesses, excellent état, matelas et sommier 39 pouces presque neufs. 538-2974 soir. (22-29Jt)

ACHÈTERAIS: Antiquités, vieux jouets, bijoux, or, argent, peintures à l'huile, vieux fusils, montres, divers. 375-5263, après 6 heures, frais virés acceptés. (22-29Jt)

BOIS D'HIVER: Érable argenté (plaine). Prix pour les environs 30\$ rond, 35\$ fendu; pour Trois-Rivières 32\$ rond, 37\$ fendu. Tél.: à Jean-Claude Leblanc (819) 535-3705. (22Jt)

À VENDRE: Laveuse, sècheuse, chaise haute, parc d'enfant, bicyclette, divan-lit, télévision, bureau, commode, bassinet. Tél.: 537-1652. (22Jt)

PLANCHE À VOILE BIC WING: 200 litres, voile 6 mètres, idéale pour débutant. Tél.: 537-9737 demandez Gilles. (22Jt)

Suite p.37



LA COMMISSION SCOLAIRE RÉGIONALE DE LA MAURICIE

Services éducatifs

COURS D'APPOINT D'ÉTÉ

ADMISSIBILITÉ

- Élèves en situation d'échec dans une des matières offertes
- Élèves qui ont besoin d'unités pour la certification
- Élèves qui ont conservé un pourcentage minimum de 50% au sommaire de l'année du bulletin
- Élèves du secteur public et privé du territoire de la C.S.R.M.
- Élèves du Cégep qui ont besoin de cours spécifiques préalables à un choix de concentration

CONDITIONS

- Présenter son dernier relevé de notes et dernier bulletin scolaire
- Inscription à un cours seulement
- Paiement à l'inscription (aucun chèque)
- Cours donné conditionnellement au nombre d'inscriptions

COURS OFFERTS

051-444 - Chimie 442	085-414 - Histoire 414
051-464 - Chimie 462	092-314 - Géographie 314
051-564 - Chimie 562	130-116 - Français 116
054-424 - Physique 422	130-216 - Français 216
064-116 - Math. 116	130-316 - Français 316
064-216 - Math. 216	130-416 - Français 416
064-314 - Math. 314	132-586 - Français 586
064-414 - Math. 414	134-114 - Anglais 114
064-434 - Math. 434	134-214 - Anglais 214
064-514 - Math. 514	134-314 - Anglais 314
064-534 - Math. 534	134-414 - Anglais 414
	136-584 - Anglais 584

ENDROIT

École secondaire Des Chutes

DATES

29-30-31 juillet et 1er et 2 août

HEURES

9h00 à midi — 13h00 à 15h00

DURÉE

25 heures

COÛT

Secteur public 60,00\$
Secteur privé 100,00\$

INSCRIPTIONS

École secondaire Des Chutes (hall)
vendredi 26 juillet 9h00 à midi
13h00 à 15h00

Bernard Raymond,
Service évaluation pédagogique



LA COMMISSION SCOLAIRE RÉGIONALE DE LA MAURICIE

2072 rue Gignac, Case postale 580,
Shawinigan (Québec)
G9N 6V7, (819) 539-6971

AVIS PUBLIC COMMISSION SCOLAIRE RÉGIONALE DE LA MAURICIE OFFRE D'EMPLOI POSTES D'ENSEIGNANTS(ES)

La Commission Scolaire Régionale de la Mauricie a présentement plusieurs postes à combler au niveau de l'enseignement secondaire, dans les disciplines suivantes:

- Troubles graves d'apprentissages, champ 01 - Secteur Adaptation Scolaire
- Éducation physique, champ 09 - Secteur régulier
- Anglais, champ 08 - Secteur régulier
- Français, champ 12 - Secteur régulier
- Religion ou morale, champ 14 - Secteur régulier

Ces postes sont disponibles dans l'une ou l'autre des écoles sous la juridiction de la Commission Scolaire Régionale de la Mauricie.

N.B.: Nous respectons l'équité en matière d'emploi.

QUALIFICATIONS REQUISES:

- Détenir un diplôme ou brevet d'enseignement reconnu pour le niveau secondaire, dans la discipline appropriée.
- Permis d'enseigner décerné par le ministre.

TRAITEMENT ET CONDITIONS DE TRAVAIL:

Selon la convention collective régissant le personnel enseignant, toute personne peut se porter candidate en faisant parvenir son curriculum vitae au plus tard, le vendredi 2 août 1991 à 12:00 heures, à l'adresse suivante:

Commission Scolaire Régionale de la Mauricie
a/s Monsieur Denis Emond, Directeur
Services des Ressources Humaines
2072, rue Gignac, C.P. 580
Shawinigan, Qc G9N 6V7

Inscrire le numéro 05-08-65 dans le coin inférieur gauche de l'enveloppe.

Robert Rivard
Directeur Général



SECTION DES ANNONCES CLASSÉES

DIVERS

À VENDRE: Piscine hors-terre 18', toute équipée avec toile solaire gonflable, plus compresseur 6 ans d'usage. Prix demandé: 800\$. 537-8342. (22Jt)

BICYCLETTE DE COMPÉTITION NAKAMURA: 12 vitesses, alliage, biopace, très propre, peu servi, payée 629\$. Demande 400\$ seulement. 533-5660 demandez Nicole. (22Jt)

BOIS DE CHAUFFAGE À VENDRE: Érable, hêtre, merisier, 42\$/corde, livré et fendu. Tél.: 535-2219 jour ou 537-5449 soir. (22Jt)

BATEAU 14 1/2 PIEDS: Avec moteur Johnson 40 H.P., démarreur électrique, pompe électrique, très propre, plus remorque, 1 500\$. Tél.: 538-2142. (22Jt)

POTEAU DE CORDE À LINGE: Vente et installation et panier de basket-ball et sentinelle. Tél.: 539-7930, 537-3316, 533-3240. (1erJt-24S)

SI VOUS VOULEZ REJOINDRE: D'autres régions que celles desservies par notre journal, HEBDO du Saint-Maurice, nous vous offrons ce service. Communiquez à 2102 Champlain, Shawinigan, G9N 2L4. (X)

AMOUREUX DU NORD: Copies de photos avec liste de noms, descriptions, téléphones, hommes, femmes. Inscription gratuite aux dames. 6620-5 Ca-chée, JOK 2E0. (514) 835-3820. (31D90-25N91)

BOURNIVAL SERVICES: Plus de 30 ans à votre service pour la réparation des laveuses, sècheuses, lave-vaisselle, poêle, réfrigérateur de toutes marques et nous effectuons toutes les réparations de réservoir à eau chaude. S'adressez à: 537-8630. (15A1-80c)

AGENDA ÉLECTRONIQUE: Sharp 02-7000. Tél.: 539-9188. (X)

4 ROUES D'AUTO: Cadillac, en aluminium, 1 000\$. Tél.: 539-9188. (X)

SI UN COURS DE CONDUITE T'INTÉRESSE: Communique avec nous. École de conduite de la Mauricie, Shawinigan, Shawinigan-Sud. 536-3711. École de conduite Le Rocher, Grand-M, 538-7325. École de conduite Rive-Sud Associés: 535-7011. (10Jn91-10Jn92)

DIVERS

BATEAU GLASTRON 19': Impeccable, 450 heures de marche, 305" cube, 230 inboard "Trailer" inclus comme neuf. Jour: 537-4146 ou soir: 536-4952. (X)

COMMENT TROUVER LA PAIX DU COEUR: Pour écouter un message enregistré. Nouveau message chaque semaine. 539-8697. (17Jn-9S)

JOUETS POUR ENFANTS DE 0 À 6 ANS: 2 mobiles musicaux, centre d'activités pour bassinet, poussette pliante. Vêtements pour fillette 2 à 5 ans. 538-2228. (X)

LOCAL

CENTRE-VILLE: 5,280 pi.ca., climatisation, conciergerie, stationnement. Int.: 537-9524. (X)

LOCAL À LOUER: À partir du 1er juillet situé au 504-6e Avenue, Grand-Mère. Tél.: 268-5283. (8-22Jt)

CHOISISSEZ LA NATURE ... À 2 PAS DE LA VILLE
2 terrains boisés de plus de 40 000 pi²
Vue sur St-Maurice & Parc des Chutes
Calme, beauté et intimité
9 800 \$ / 11 800 \$
St-Boniface-de-Shawinigan, 535-1719
Sem, après 19h, fr. virés, (514)849-0336

DON IN MEMORIAM



2075, rue de Champlain
Montréal (Québec)
H2L 2T1
Tél.: (514) 527-2194

Fondation
québécoise
du cancer

ÉCOLE DU ROUTIER PROFESSIONNEL
Permis du M.E.Q. no.: FA-0059

PERFECTIONNEMENT I.C.C. MATIÈRES DANGEREUSES CARNET DE BORD ETC.

SAVIEZ VOUS QUE? TOUS LES COURS SONT SANS TAXE, DEDUCTIBLES D'IMPÔT ET QU'EN PLUS NOUS OFFRONS DES COURS A COMPTER DE SEULEMENT 680\$?

Sem. remorque, autobus, chariot élévateur, véhicule avec chargement formation pour sortie de semaine

Trois Rivières (819) 379-9209 • Reconnue par le C.A.A. 2220, Louis Allysion Trois Rivières G8Z 4P3

LOI SUR LA FAILLITE

AVIS AUX CRÉANCIERS DE LA PREMIÈRE ASSEMBLÉE

Dans l'affaire de la faillite de **HENRI POIRIER**, contre maître-journalier, domicilié au 1434, 4e Rue, GRAND-MÈRE, (Qué.) G9T 4V5

DÉBITEUR:

AVIS EST PAR LA PRÉSENTE DONNÉ, que le débiteur mentionné en titre a fait cession de ses biens le 15^{ème} jour de juillet 1991 et que la première assemblée des créanciers sera tenue le 1er jour d'août 1991, à 14H00 au 1671, 6^{ème} Avenue, dans la cité de Grand Mère, dans la province de Québec.

Date de Trois-Rivières, ce 18^{ème} jour de juillet 1991.

SAMSON BÉLAIR/DELOITTE TOUCHÉ INC.,
Syndics de l'actif de **HENRI POIRIER**
Par: Michel Belhumeur, c.a. Syndic

**Samson Belair
Deloitte &
Touche**



LA COMMISSION SCOLAIRE RÉGIONALE DE LA MAURICIE

2072 rue Gignac, Case postale 580,
Shawinigan (Québec)
G9N 6V7. (819) 539-6971

AVIS PUBLIC

COMMISSION SCOLAIRE RÉGIONALE DE LA MAURICIE OFFRE D'EMPLOI LISTE PRIORITAIRE DE SUPPLÉANTS(ES)

La Commission scolaire régionale de la Mauricie est présentement à la recherche d'enseignants(es) dans le but de mettre à jour sa liste prioritaire de suppléants(es) pour:

- suppléance occasionnelle
- suppléance à long terme
- postes d'enseignants(es) à temps partiel (temporaire).

Des postes seront disponibles dans l'une ou l'autre des écoles sous la juridiction de la Commission scolaire régionale de la Mauricie pour l'année scolaire 1991-1992.

N.B.: Nous respectons l'équité en matière d'emploi.

QUALIFICATIONS REQUISES:

- Détenir un diplôme ou brevet d'enseignement
- Permis d'enseigner décerné par le ministre.

TRAITEMENT ET CONDITIONS DE TRAVAIL:

Selon la convention collective régissant le personnel enseignant, toute personne peut se porter candidate en faisant parvenir son **curriculum vitae**, au plus tard, le **vendredi 2 août 1991, à 12 heures**, à l'adresse suivante:

Commission scolaire régionale de la Mauricie
a/s M. Denis Emond, Directeur
Services des Ressources Humaines
2072, rue Gignac, C.P. 580
Shawinigan, QC. G9N 6V7

Inscrire le numéro 05-08-66 dans le coin inférieur gauche de l'enveloppe.

Robert Rivard
Directeur général



LA COMMISSION SCOLAIRE RÉGIONALE DE LA MAURICIE

2072 rue Gignac, Case postale 580,
Shawinigan (Québec)
G9N 6V7. (819) 539-6971

AVIS PUBLIC

COMMISSION SCOLAIRE RÉGIONALE DE LA MAURICIE OFFRE D'EMPLOI POSTES D'ENSEIGNANTS(ES)

La Commission Scolaire Régionale de la Mauricie a présentement plusieurs postes à combler au niveau de l'enseignement secondaire, dans la discipline suivante:

- Écologie, Champ 13 - Secteur régulier

Ces postes sont disponibles dans l'un ou l'autre des écoles sous la juridiction de la Commission Scolaire Régionale de la Mauricie.

N.B.: Nous respectons l'équité en matière d'emploi.

QUALIFICATIONS REQUISES:

- Détenir un diplôme ou brevet d'enseignement reconnu pour le niveau secondaire, dans la discipline appropriée.
- Une formation connexe à la discipline pourra être considérée.
- Permis d'enseigner décerné par le ministre.

TRAITEMENT ET CONDITIONS DE TRAVAIL:

Selon la convention collective régissant le personnel enseignant, toute personne peut se porter candidate en faisant parvenir son **curriculum vitae**, au plus tard, le **vendredi 2 août 1991, à 12:00 heures**, à l'adresse suivante:

Commission Scolaire Régionale de la Mauricie
a/s M. Denis Emond, Directeur
Services des Ressources Humaines
2072, rue Gignac, C.P. 580
Shawinigan, Qc G9N 6V7

Inscrire le numéro 05-08-67 dans le coin inférieur gauche de l'enveloppe.

Robert Rivard
Directeur général

Canada
Province de Québec
District St-Maurice

Cour Supérieure
Chambre de la famille

Renée Buissières, Protonotaire-Adjointe Cour Supérieure

Présente

Stéphane Dauphinais, domicilié et résidant au 636, St-Paul, Shawinigan, district de St-Maurice, G9N 4J9

Partie demanderesse

C.
Nancy Fay, dernière adresse connue 1602, rue Coutu, Shawinigan district de St-Maurice et maintenant d'adresse inconnue

Partie défenderesse

ASSIGNATION

Ordre est donné à Nancy Fay de comparaître au greffe de cette cour situé au 212, 6e Rue Shawinigan, Palais de Justice, salle 1.06, dans les trente (30) jours de la date de la publication du présent avis dans l'HEBDO DU SAINT MAURICE.

Une copie de la requête pour l'obtention de droits de visite et de sortie a été remise au greffe à l'intention de Mme Nancy Fay.

Lieu: Shawinigan

Date: 17 juillet 1991

RENÉE BUISSIÈRES
Protonotaire-Adjointe
Cour Supérieure

MOTS CACHÉS

9 lettres cachées

P	R	E	N	O	I	T	A	C	I	F	I	T	O	N
I	U	C	A	S	T	O	F	A	S	S	I	S	O	A
E	O	O	I	E	P	U	U	C	O	T	E	I	S	T
R	T	U	S	N	O	S	I	H	A	R	T	R	T	U
R	R	T	S	A	S	S	T	A	A	A	R	S	E	R
E	U	E	A	T	E	E	E	T	R	V	A	E	N	E
T	O	R	N	U	R	R	G	U	A	I	I	D	T	L
R	P	A	C	R	I	O	G	T	V	R	T	R	A	L
O	A	E	E	E	O	I	R	I	I	F	E	O	T	E
P	N	O	C	A	F	S	A	L	V	A	C	C	I	N
S	N	O	U	S	R	O	N	I	E	R	A	R	O	T
N	E	D	N	T	A	U	D	T	R	T	U	I	N	E
A	S	A	I	R	I	C	I	E	O	I	S	M	C	U
R	R	O	S	E	S	I	R	E	N	E	E	E	L	R
T	N	E	M	E	T	I	A	R	T	S	R	S	E	N

Achat ânes art assis astre	fuite Grandir Lenteur	Pannes parties poser pourtour	traitement transfiguration transporter
Causer cordes cote crimes	Naissance nature naturelle nerf notification nous	Ravir raviveront rois roses	Utilité*
Ecouterà	notification nous	Souci	Vaccin
fier foire frais	Oncle ostentation	Toussier trahison traite	

X MOTS CROISÉS

	1	2	3	4	5	6	7	8	9	10	11	12
1												
2												
3												
4												
5												
6												
7												
8												
9												
10												
11												
12												

HORIZONTALEMENT

- Le nom du p.d.g. des Caisses Populaires au Québec. -- Creeras.
- Diminution.
- Plu énormément. -- Crier.
- Crions, en parlant des cerfs. -- Vague de la mer.
- Ignorant. -- Prenom masculin.
- Mamelon du sein. -- Plantes herbacées.
- Les deux canaux qui portent l'urine des reins vers la vessie. -- Cent mètres carrés.
- Qui a le poil très court. -- Croiser.
- Isabelle Imbeault. -- Tourne en sens contraire. -- Zénon Imbeault.
- Avais une estime respectueuse pour.
- Etoffe d'une seule couleur. -- Derrière. -- 366 jours.
- Rendons plus épais.

VERTICALEMENT

- Medicament utilisé dans le traitement de l'épilepsie.
- Apposeras sa signature pour prouver qu'on a été présent à une assemblée. -- Nadine Presseault.
- Qui se lèvent. -- En passant par.
- Donnait du mouvement. -- Preposition.
- A poil. -- Vêtements liturgiques pour la célébration des offices religieux.

- Plein de retenue, de gravité. -- Echec, épreuve.
- En plus de. -- Habillerai.
- Femme remarquable par son esprit. -- Eprouvais un désir sexuel.
- Personnes qui cherchent à surpasser d'autres. -- Poitrine d'une femme.
- Augmentas, donnais un nouvel élan.
- Affaiblirez. -- Il change le 31 décembre.
- Provoquerions un stress.

Solution du dernier problème

M	A	K	C	E	L	F	M	A	D					
E	U	I	T	E	N	E	N	E						
P	L	S	E	D	O	U	T	A						
C	H	S	A	M	E	K	A	N	S					
N	A	E	R	E	L	E	N	E						
N	E	S	O	N	S	E								
E	L	E	T	E	R	A	N	G	E					
E	S	T	E	T	E									
T	E	R	R	E	C	I	T	A						
E	S	R	E	A	T	E								
S	U	I	S	S	E	A	S	E						



1991 CHEVROLET CAPRICE

Toute équipée, air climatisé, sièges électriques, radio Delco Bose, bleu marin, 27 000 km, balance, garantie GM.

PRIX **17 900\$**

1987 VOYAGEUR SE

7 passagers, vitres teintées, sièges baquets, haut dossier, marche pied, pneus neufs.

PRIX **8 500\$**

1988 OLDSMOBILE CIERA BROUGHAM

4 portes, ext blanc, int bleu, toute équipée, air climatisé, vitre électrique, cruise.

PRIX À DISCUTER

1987 FIRENZA GT

Manuelle, 5 vitesses, moteur V-6 injection, pneus neufs, roues mag.

1987 MUSTANG LX

Blanc, toit ouvrant, pneus radiaux, 5 vitesses, très propre.

PRIX **5 500\$**

1985 HONDA ACCORD LX

4 portes, gris, charbon, automatique, cruise, mécanique A-1.

PRIX **6 800\$**

1985 S-15

Cabine allongée, radio AM FM cassettes, boîte de fibre, 74 000 km.

PRIX **5 500\$**

AUSSI

Lave-auto spécialisé en nettoyage de moto, auto, camion, bateau, motorisé.
Vente de pneus B.F. Goodrich, Michelin.
Mécanique générale
De tout pour votre auto



475-5e Avenue
Shawinigan-Sud

André Vincent
président

537-3459

horoscope

Par

**Madame
Minou**

Louise Haley

Semaine du
21 au 28 juillet 1991



ANNIVERSAIRES CETTE SEMAINE

22 juillet Mireille Mathieu Cancer - Chien
25 juillet Anne Joyal Lion - Chèvre



BELIER

Vous êtes dans une semaine extraordinaire un niveau de votre organisation de vie. Cependant, il faut que vous soyez très prudent dans vos engagements. Respectez beaucoup vos amis. Semaine de silence psychologique. Comprenez, sans avoir à parler.



TAUREAU

Vous êtes dans une semaine qui demande beaucoup, face à la vie matérielle. Faites en sorte que les gens ne vivent pas d'agressivité morale, face à vous. Semaine de chances inattendues.



GEMEAUX

Vous êtes dans une semaine où tout arrive comme vous le voulez. Vous prenez la vie du bon côté. Vous avez beaucoup d'espoir et de facilité à réussir ce que vous voulez. Vous êtes dans une période où tout ce que vous faites a une puissance incroyable.



CANCER

Vous êtes sur le point de dépasser beaucoup de problèmes. Vous arrivez à vos fins. Vous savez ce que vous voulez, et savez ce que vous valez. Ne vous laissez pas influencer par des choses qui vous détourneraient de ce que vous voulez accomplir.



LION

Vous avez beaucoup d'ampleur dans ce que vous faites et beaucoup de désir dans ce que vous réalisez. Vous êtes sur le point de créer des circonstances extraordinaires pour votre réussite et sur le plan professionnel. Pensez-y.



VIERGE

Ne vous laissez pas influencer par des choses qui ne vous apporteraient que de la souffrance. Foncez. Faites ce que vous avez à faire, le mieux possible, et surtout ne vous détournes pas de ce qui est votre idéal.



BALANCE

Vous êtes dans une période où la planète JUPITER vous apporte énormément de bonheur. Faites en sorte que les choses soient belles pour vous et ne vous inquiétez pas pour l'avenir. Allez vers ce qui vous semble être le meilleur.



SCORPION

La planète PLUTON vous apporte des changements majeurs dans votre vie affective. Vous êtes obligé de voir la vérité, telle que vous ressentez et non pas, telle que vous l'imaginez. Vous êtes dans une phase de grande force morale.



SAGITTAIRE

Ne vous laissez pas influencer par des choses qui n'ont pas d'importance. Ayez l'intelligence de voir ce qui est valable et ce qui ne l'est pas. Foncez vers ce qui vous semble le mieux.



CAPRICORNE

La planète URANUS vous donne des choses dans votre vie intérieure. Vous ne savez plus quoi penser. Attendez. Les résultats s'en viennent et vous serez très bien, bientôt, dans ce que vous devez faire et accomplir.



VERSEAU

La planète JUPITER vous demande d'être très prudent dans vos signatures de contrats, ainsi que dans vos engagements, sous toutes ses formes. Soyez très prudent par rapport à l'esprit d'exagération ainsi qu'à la peur de tout perdre. Équilibrez les choses, intérieurement.



POISSONS

Vous êtes sur le point de dépasser beaucoup de problèmes, surtout dans l'amour et les sentiments, et vous êtes à accomplir des choses qui auront un impact formidable dans vos émotions et sentiments. Ayez foi en vous. Voilà ce qui compte. Le reste n'a pas d'importance.

SPORT

Saison difficile pour les Cascades

“Notre plus grand adversaire: nous-mêmes”

SHAWINIGAN (FSTO) - Saison difficile pour les Cascades de la ligue de baseball junior majeure élite du Québec (LB-JMEQ). Au moment d'écrire ces lignes, l'équipe de Shawinigan

occupait la cinquième position du classement général à 4 1/2 matchs de la quatrième place occupée par les Aigles de Trois-Rivières et d'une participation aux séries éliminatoires.

IL RESTE UN MINCE ESPOIR

Mathématiquement, il reste encore un espoir de surclasser les Aigles. Mais dans les faits, la marche est haute. Mardi dernier, les hommes de Michel Boissonneau baissaient pavillon face aux Trifluviens et perdaient une excellente chance de se rapprocher de la quatrième place.

Puis, face aux Patriotes de Sainte-Foy, jeudi dernier, les Cascades réussissaient l'impossible et avaient le meilleur sur cette formation qui occupe la deuxième position. (Les délais de publication nous empêchent de vous communiquer le résultat du double joué dimanche contre Jonquière).

LE TROU NOIR: ONZE DÉFAITES CONSECUTIVES

Le grand trou noir de la saison des Cascades demeure cette série de onze défaites consécutives. Ce dérapage a plongé l'équipe dans une position difficile. Le moral des troupes s'est trouvé gravement atteint, et pour cause. Avant cette série noire, les Cascades affichaient une performance de six victoires et une seule défaite. On s'est retrouvé, à l'autre bout du tunnel, avec un dossier de six victoires et 12 défaites.

“Au baseball, c'est souvent ça qui arrive. C'est la défensive qui a flanché et on a donné de l'ouvrage aux lanceurs. A ce moment, l'offensive a perdu confiance”, explique l'entraîneur Michel Boissonneau.

Dans ce sport, le moral compte pour 80% de la performance sur le terrain. S'il flanche, si la concentration manque,

alors tout s'écroule.

“On n'a pas su profiter des opportunités qui se sont présentées”, explique Boissonneau. “On manque d'opportunisme et on veut trop forcer le jeu. Dans la saison, notre plus grand adversaire c'était nous même”, poursuit-il.

Puis les Cascades ont souvent joué à court de personnel. Les joueurs sont des étudiants pour la plupart. Et comme le baseball ne leur offre pas un revenu suffisant, ils doivent travailler pendant l'été. De sorte que l'équipe a fréquemment été privée de bons éléments parce que ceux-ci devaient entrer à l'usine pour leur quart de travail.

DES ELEMENTS POSITIFS

Malgré une saison décevante, certains joueurs ont vraiment offert de bonnes performances chez les Cascades. C'est le cas du vétéran René Genest, un arrêt-court

qui en est à sa troisième saison. Il a été élu joueur du mois en mai et a fait partie de l'équipe d'étoile de la LHJMEQ.

René Giguère, quant à lui, est un lanceur recrue. C'est l'artilleur ayant le plus de manches lancées dans l'équipe, ce qui illustre

le manque de profondeur des Cascades. C'est un bon lanceur, malgré qu'il revendique une fiche perdante. Dans son cas, la défensive de l'équipe doit en prendre une certaine responsabilité.

“Notre point fort pour le reste de la saison, ce

sont nos lanceurs qui ont été capables d'aller chercher des matchs par un point”, analyse l'entraîneur. “Notre défensive s'est solidifiée et nos adversaires doivent maintenant mériter pleinement les points qu'ils marquent”, conclut Michel Boissonneau.



L'entraîneur-chef Michel Boissonneau a été surpris en grande conversation avec son adjoint Réal Lacombe quelques instants avant le match de mardi dernier au stade de baseball de Trois-Rivières. Un match que les Cascades ont perdu 5-2. (Photo L'HEBDO)

Ne donnez plus vos articles de maison
 VENEZ NOUS VOIR,
 NOUS LES VENDRONS POUR VOUS
au prix que vous voulez!
 Marché aux puces

Dépannage St-Georges

Articles neufs et usagés
 363-107e Avenue, St-Georges-de-Champlain

Tél.: 533-4228

NEUF

TROOPER
 8.9%
 48 mois

RODÉO
 8.9%
 48 mois

PICK-UP
 8.9%
 48 mois

SAAB
 7.9%
 48 mois

STYLUS
 3.9%
 48 mois

IMPULSE
 3.9%
 48 mois

OPTIMA
 3.9%
 48 mois

+
RABAIS
 500\$
 2000\$

SATURN — SAAB — ISUZU

SÉLECT

SHAWINIGAN

778 des Cèdres

Shawinigan (près de l'aréna)

537-8837

537-8838

Vente et location à long terme
SPÉCIAL VOITURES USAGÉES

JEEP CJ-7

automatique, servo-direction, servo-freins, noir
 "Black Devil"

7 500\$

OPTIMA 89 GSI

blanc, automatique,
 balance garantie, 42,000 km
 servo-freins, servo-direction

7 700\$

MAZDA 87

323 SW,
 5 vitesses

4 500\$

**ISUZU 89
 PICK-UP**

modèle LS, 4x4, rouge
 millage 48,800 km

12 950\$

I MARK 88

air conditionné, am-fm
 cassette, 5 vit., balance de
 garantie jusqu'à 125,000 km
 millage 61,250 km

6 900\$

RX7 MAZDA 86

GXL, 5 vitesses, rouge
 air cond., toute équipée,
 un bijou

8 900\$

IMPULSE 90

blanc, automatique, complet
 "full", air climatisé,
 balance de garantie
 23,000 km

12 999\$

**GRADUÉS ET FINISSANTS DU CÉGEP ET UNIVERSITÉ
 RABAIS 750\$ SUR VÉHICULE NEUF**

**SATURN — SAAB — ISUZU
 537-8838 ou 537-8837**

La Saint-Maurice rendue accessible LOCAJou: station de loisirs

SHAWINIGAN (FSTO) - Il est le seul résident de l'île Melville, à cheval sur la Saint-Maurice entre Shawinigan et Shawinigan-Sud. Au cœur du parc des Chutes, pour tout dire.

Marcel Perreault y a débarqué en juin. Après avoir été l'organisateur en chef du camping la Gervaisie pendant quatre ans, celui du camping Otamak également pendant quatre étés puis, enfin, celui de la Plage Idéale le temps d'une saison, il a aménagé son attirail de loisirs sur les rives de la Saint-Maurice au cœur du parc des Chutes.

Son armada est complète. Un ponton pouvant accueillir douze adultes, douze canots, onze pédalos, sept planches "kayaks", quatre kayaks, deux rabaskas et deux voiliers. Ajoutez-y un bateau hors-bord permettant la pratique du ski nautique et du "ski-trippe". Avec cette flotille, Marcel Perreault peut accueillir simultanément 120 personnes par heure.

"J'ai obtenu une concession pour un an", explique Perreault. "J'ai apporté tout mon matériel, j'ai investi 7 000\$ dans le parc des Chutes depuis un mois. J'ai tout fait moi-même. Tout ce que j'ai demandé au parc c'est de poser une pancarte sur le bord de la route pour m'annoncer. Ils ont dit "oui", mais la pancarte n'est toujours pas là", laisse-t-il tomber amèrement.

Pourtant, son entreprise permet enfin au parc des Chutes d'offrir un produit intéressant aux résidents comme aux touristes de passage.

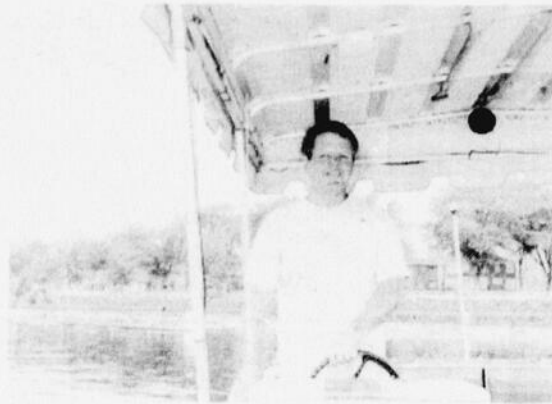

LOCAJou permet à la population de voir la ville de Shawinigan sous un angle nouveau. Avec sa flotille d'embarcations, il rend la rivière Saint-Maurice accessible à tous. Le propriétaire Marcel Perreault offre même des balades en ponton jusqu'aux rapides des Hêtres. (Photo L'HEBDO)

Un projet qui exige une ténacité sans pareille. Installé dans une roulotte, Marcel Perreault y passe 24 heures

sur 24. Le jour, il amène les gens jouer sur l'eau de la rivière. La nuit, il exerce une surveillance de tous les instants. Le

propriétaire de Locajou est seul à bord de cette aventure, avec son épouse et son fils.

"Je suis prêt à jouer le jeu. C'est exigeant, mais j'aime ça", lance-t-il.

Perreault consacre ses mardis et jeudis matins aux personnes âgées. Le programme comprend une marche dans le parc, une clinique de tension artérielle et des activités sur l'eau. Les lundis, mercredis et vendredis matins sont réservés à tous les organismes oeuvrant auprès des démunis.

Marcel Perreault rend la rivière Saint-Maurice accessible à tous. Une excellente façon de voir la ville de Shawinigan sous un autre angle.



AVIS

À tous les clients(es) et amis(es) que **M. Michel Trudel** est présentement à l'emploi de **Trois-Rivières Nissan**. Pour tous vos soins de service mécanique, peinture et débosselage.

● **Auto de courtoisie DISPONIBLE**

COMMUNIQUEZ AU TÉL.: (819) 379-2611

NOUS ACCEPTONS LES FRAIS D'APPEL



TROIS-RIVIÈRES



NISSAN

Une garantie claire et nette d'un an
20,000 km sur pièces et main-d'oeuvre

4101 boul. Royal
Trois-Rivières-Ouest 379-2611

STOP J'EN AI ASSEZ!
CIGARETTES STRESS OU POIDS

PERDEZ 8 KILOS EN 14 JOURS

Pionnier dans la région du traitement au laser



Centre
Laser
Services

3675, CHANOINE-MOREAU
TROIS-RIVIÈRES

376-8811 ext. 223



Amateurs de randonnées forestières et cueilleurs de petits fruits

Le ministère des Forêts, par l'entremise de la société d'État Rexfor, effectue au cours de l'été des applications terrestres d'herbicides sur 3 325 hectares de **forêts publiques** de la Mauricie — Bois-Francs. Les secteurs traités se situent, dans le *Haut Saint-Maurice*, à l'intérieur de la Zec Kiskissink au nord-est de La Tuque et de la Zec La Croche au nord de La Tuque. Dans le *Bas Saint-Maurice*, les superficies traitées se situent à l'intérieur de la Zec Tawachiche au nord de la municipalité de Hervey-Jonction, au

lac Caribou près de la municipalité de Matawin, aux lacs Dumont, Paul et Vlimeux au nord de la municipalité de Saint-Joseph-de-Mékinac et au nord-ouest de la Réserve faunique de Mastigouche.

Ces pulvérisations visent à contrôler la végétation concurrente qui étouffe les jeunes plants et les empêche de croître. On n'y a toutefois recours que lorsqu'il n'y a aucune autre méthode efficace et économique pour protéger la régénération forestière.

Si vous circulez dans les forêts publiques, ouvrez l'oeil!

- Des affiches sont placées en bordure des sites de pulvérisations.
- Conformez-vous aux directives données et consultez la carte géographique contenue dans la pochette fixée sur l'affiche.



On peut obtenir de plus amples renseignements en téléphonant, à frais virés, au **Bureau régional de Trois-Rivières**, au numéro (819) 371-6151.

Le Ministère n'intervient pas dans les **boisés privés**. On devrait toutefois obtenir l'autorisation du propriétaire avant d'y cueillir des fruits.

Gouvernement du Québec
Ministère
des Forêts



Québec

AUX HALLES DES AUBAINES

Marché aux puces de St-Louis-de-France
Encore plus grand - Encore plus beau

Venez faire votre vente de garage, table gratuite
pour une journée

POUR TOUT LE MOIS DE JUILLET 371-2581

2096 BOUL. ST-LOUIS, ST-LOUIS-DE-FRANCE, ROUTE 157

NOMBREUX TIRAGES ET BON D'ACHAT CHAQUE JOUR

Ouverture
samedi et
dimanche de
9h a.m.
à 5h p.m.



EXPO DE TROIS-RIVIERES

86 ANS D'AMOUR

SUPER BINGO AU COLISÉE

15 000\$

EN PRIX, VENDREDI
LE 26 JUILLET À 20 HRES.

LE GRAND CIRQUE AU STADE

Du vendredi 26 au mercredi 31
à différentes heures de la journée

ADMISSION

Adultes **5⁰⁰\$**
De 6 à 17 ans
de midi à 18h **2⁵⁰\$** sur semaine
de 18h à 23h **3⁵⁰\$**

LES GRANDS SPECTACLES AU STADE

- Jeudi le 1er août
Pier Béland, 21h
- Vendredi le 2 août
Les "Blues Brothers", 21h
- Samedi le 3 août
"Soirée disco" C.I.G.B. en collaboration à 21h
- Dimanche le 4 août
Michel Barette, 21h

TIR DE CHEVAUX

Endroit:
**STATIONNEMENT PISCINE
DIMANCHE LE 28 JUILLET
À MIDI**

Dimanche 2 août
**Tirage de la maison
au Stade à 20h.** ● Billets
disponibles au Centre d'achat de
T.R.O. et à compter du 26 juillet à
l'Expo.

**AUTRES ACTIVITÉS
LE CASINO AU STADE DE
BASEBALL.** Tous les jours de
14h à 21h. Manèges, cabaret,
animation.

**Festival de danse
au Colisée
Dimanche le 28 juillet
de 14 heures à minuit**

**LA SOIRÉE RÉTRO
AU COLISÉE**
Samedi le 27 juillet à 20h
C.J.T.R. en collaboration

**Lundi 29 juillet
JOURNÉE DE L'ENFANT**
Accès gratuit à tous les en-
fants de 6 à 12 ans de midi à
17h.
Accès gratuit aux manèges de
midi à 13h de 6 à 17 ans.

**Mardi le 30 juillet
JOURNÉE DE
L'ÂGE D'OR**
Obtenez deux admissions pour
le prix d'une.



**Du 26 juillet au 4 août
L'EXPO, IL ME LA FAUT !**

Le club de pétanque Lafleche de Grand-Mère Inc. tiendra son invitation de pétanque le samedi soir le 27 juillet 91.

Les inscriptions auront lieu de 18 à 19 heures au

terrain Lafleche de Grand-Mère (10e Ave. et 13e Rue).

Les équipes seront formées de 2 femmes et la 3ième à la pige, et de 2 hommes formés et le 3ième à la pige.

Des bourses de 100\$ et plus des 2/3 des mises.

Aucune carte n'est exigée.

Bienvenue à tous.

Pour informations, An-

tonio de Vito président à 538-6391.

Le club de pétanque Beau-Rivage vous invite à son tournoi invitation (Inter-clubs) au terrain des loisirs Beau-Rivage. Inscriptions: Entre 12 heures et 13 heures, mercredi le 24 juillet 1991. Coût d'inscription: 4\$. Bourse: 75\$ plus la moitié des mises.

Pour renseignements, veuillez communiquer avec: Gaétane Perreault: 538-7380 (publiciste). Jean-Paul Garceau: 538-7219 (président).

Bienvenue aux pétanqueurs.

L'A.C.R.O.S. organise un tournoi de pétanque qui aura lieu ce samedi le 27 juillet. Les inscriptions se feront à compter de 9h30 à 10h30 au local de l'A.C.R.O.S. qui se situe au 1843 rue Georges à Shawinigan. C'est un tournoi "Invitation". La bourse sera déterminée selon le nombre d'inscriptions.



Remise de circonstance

Quoi de plus spectaculaire qu'une remise de chèque à l'eau pour aider à subventionner le rêve de deux maîtres-nageuses. Renée Trahan-Bournival et Denise Lafond, excellentes compétitrices seniors invitées par l'organisation de la Compétition Internationale des Maîtres-Nageurs de la Barbade, laquelle aura lieu en début d'octobre prochain. Cette remise aquatique a eu lieu au Quai d'Aviron-Gruppe en présence de l'état-major du Club Optimiste de Shawinigan composé du trésorier Jean-Claude Houle, du président élu Réjean Giguère, du président sortant Georges-E. pagé, du secrétaire Elie Séguin. Au cours de l'été, ces deux dames de l'eau vous offriront un petit bijou de macaron au montant de 2,00\$. Cette levée de fonds populaire parrainée par le Mouvement Optimiste local leur permettra de nous représenter dans l'excellence à cette confrontation athlétique majeure.

SPÉCIAL VACANCES pour 2 semaines RENÉ PERRON ENR.

SPÉCIALITÉS:
Émondage et abattage d'arbres dangereux
Traitement d'arbres et arbres fruitiers
Taille de haies et pyramides
Déboisement de terrains

PRIX DÉFIANT TOUTE COMPÉTITION

25 ANS D'EXPÉRIENCE
Estimation gratuite, assurance incluse

Rés.: 538-4711

Fin de semaine: 532-2510



PISCINES



ENR.

SUPER
SPÉCIAL
JUILLET

PISCINE CREUSÉE

16x32 pi., fond de béton, installation + taxes comprises, accessoires inclus.

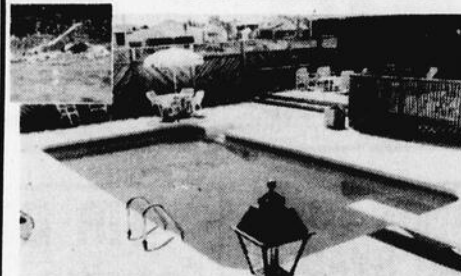

7 899\$

905- 5e AVENUE, SHAWINIGAN-SUD

(819) 536-2020

ÉCOLE DE
SÉCURITÉ
AQUATIQUE

LOCAJOU ENR.

ÉCOLE DE
SÉCURITÉ
AQUATIQUE

AU PARC DES CHUTES (près du Club Nautique)

LOCATION

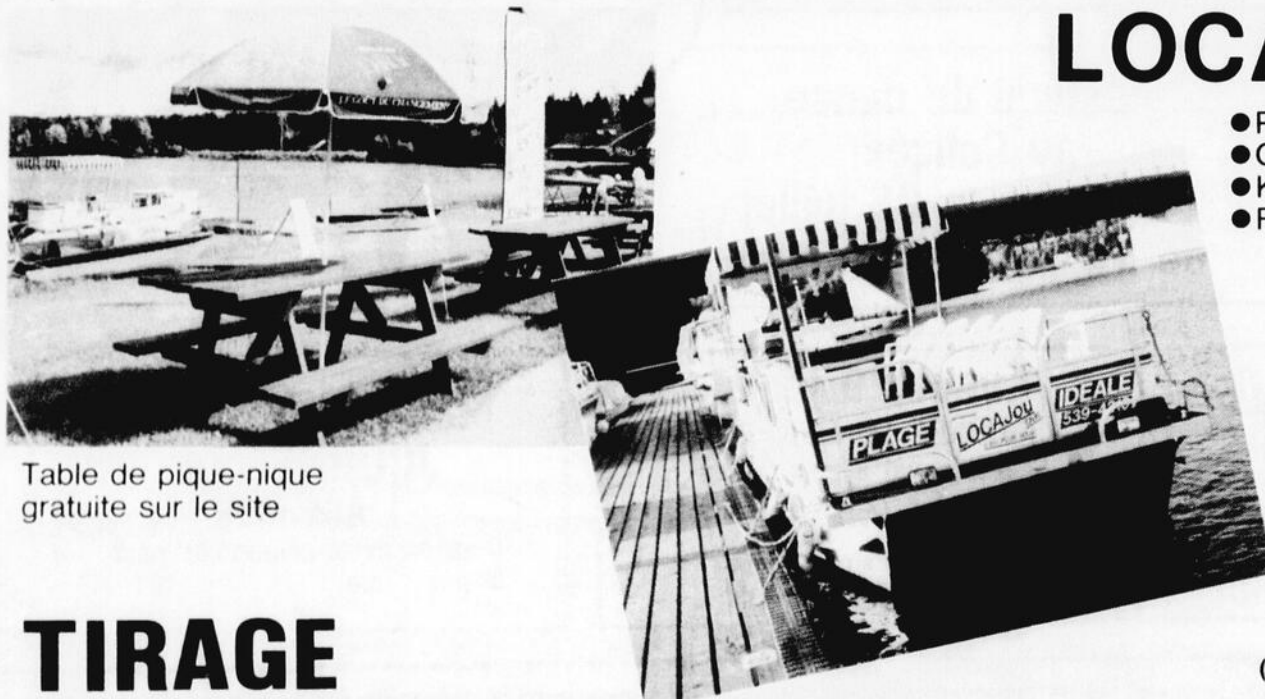

Table de pique-nique gratuite sur le site

- Pédalos
- Canots
- Kayaks
- Rabaskas

- Planches kayaks
- Ski nautique
- Voiliers

PONTON FORFAIT BALADE

5\$ l'heure par personne (10 personnes)

FORFAIT REPAS

9⁵⁰\$ par personne

(balade 1h30 incluant repas sur le ponton)

TIRAGE

1er TIRAGE

1 mois (août) d'utilisation gratuite d'équipement nautique: pédalo, canot, kayak

2e TIRAGE FORFAIT REPAS SUR PONTON VALEUR 110\$

Une personne plus 10 invités recevront un forfait repas, soit une balade de 1h30 incluant le repas sur le ponton.

NOM:
ADRESSE:
VILLE:
TÉL.:

Déposer au poste de location au Parc Les Chutes (près du Club Nautique) avant le 31 juillet 1991
Tirage le 1er août 1991

Prix en vigueur du lundi 22 juillet au dimanche 28 juillet 1991 inclusivement

STEINBERG

LES RABAIS

DU PROPRIO

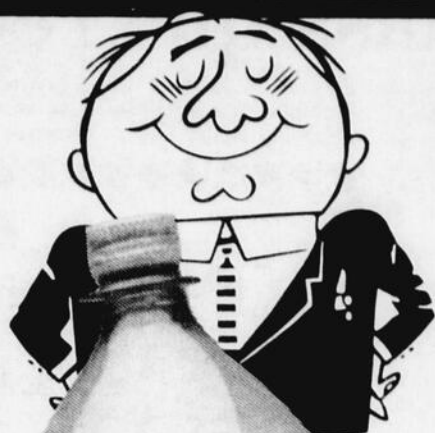

SPÉCIAL

COKE NOUVELLE VAGUE, CLASSIQUE ou DIETE, SPRITE ou SPRITE DIETE BOUT. CONS. DE 2 L. - PLUS DÉP.

1²⁸

SPÉCIAL

STEINBERG SUCRE CRISTALLISÉ BLANC 4 kg

2⁴⁷



SPÉCIAL

POULET SURGELÉ CATEGORIE A 1 à 2 kg

99¢ /lb
2¹⁸ /kg



VOTRE STEINBERG

SPÉCIAL

NECTARINES PRODUIT DE LA CALIFORNIE CATEGORIE N° 1

89¢ /lb
1⁹⁶ /kg

Les conditions climatiques peuvent influencer la quantité et la qualité de nos approvisionnements en fruits, en légumes et en poissons frais. Il est possible que certains articles annoncés, particulièrement les articles non alimentaires, ne soient pas offerts dans tous les supermarchés ou qu'ils le soient dans un format différent de celui annoncé. Le détaillant affilié peut vendre à un prix inférieur. Pas de vente aux marchands. Nous nous réservons le droit de limiter les quantités. Le texte prévaut en tout temps. Si ce supermarché est à court d'un produit annoncé, veuillez demander un bon de garantie au comptoir d'information.

PLAZA DE LA MAURICIE, SHAWINIGAN



Club de balle féminine

Le club de balle féminine le P'tit Québec remercie sincèrement le marché d'alimentation Provigo de Grand-Mère et la compagnie Embouteillage Coca-Cola pour leur généreuse commandite lors de la vente de hot-dogs les 15, 16, 17, 18 et 19 mai derniers. Cette vente a permis de ramasser la somme de 1 826\$. Sur la photo, on aperçoit dans l'ordre, M. Alain Lépine gérant d'épicerie, Mmes Louise Mongrain (capitaine de l'équipe de balle), Jacqueline Boutet (joueuse) et M. René Mercier directeur du Provigo de Grand-Mère. Et M. Gérard Lamy gérant des ventes chez Embouteillage Coca-Cola n'apparaissant pas sur la photo.

Roger Doré conférencier invité La Classique reçoit la Machine

SHAWINIGAN - La Classique internationale de canots de la Mauricie est en pleine organisation de ses activités pour la présentation de la 58e édition.

Afin d'amasser des fonds, la Classique organise un souper-conférence mardi prochain (23 juillet) à 18 heures au club de golf de Shawinigan-Sud (rang Saint-Mathieu). L'invité spécial sera le président

du club de football "La Machine" de Montréal. Les billets, au coût de 20\$, sont disponibles au bureau de la Classique, au deuxième étage de la Promenade du centre-ville. Vous pouvez réserver en communiquant avec madame Diane Noël au 537-9221.

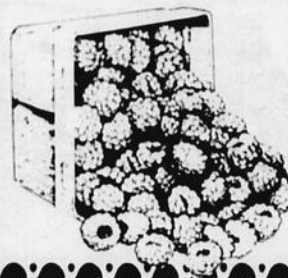

FRAMBOISES

à cueillir vous-même

Rosaire Beauchemin

520 rang St-Louis,
Mont-Carmel, Qc

Tél.: (819) 536-2847

l'hebdo
du SAINT-AURICE

L'honnêteté à l'honneur



M. Bob Marineau de la Brasserie Place de ville décernant le trophée à Mme Chantal Vennes, désignée la meilleure dans la catégorie "joueur le plus honnête". La remise des trophées qui clôturait le tournoi Avco-Place de ville se tenait à la Place de ville. (Photo l'HEBDO)

Le tournoi "Avco Place de ville"



120 joueurs et joueuses ont participé au tournoi de golf "Avco-Place de ville", dimanche le 14 juillet. Ce tournoi avait lieu au club de golf de Saint-Gérard-des-Laurentides. Sur la photo (de gauche à droite) M. Raynald Marcon, représentant chez Avco; Mme Diane Simard, désignée meilleure joueuse chez les femmes; M. Claude Bélanger, meilleur joueur chez les hommes; le trophée lui est décerné par M. André Léveillé, représentant de la Brasserie Molson. (Photo l'HEBDO)



1 500\$ + 1 000\$ = 2 500\$

remise de Chrysler

rabais du
concessionnaire

de remise

ou taux de crédit du fabricant*

Votre concessionnaire vous offre également ces autres aubaines:

Si vous avez toujours voulu un Jeep, voici la vente Jeep que vous attendiez. Notre plus grosse vente de l'année vous propose un choix stupéfiant sur une vaste sélection de robustes Jeep Cherokee et Jeep YJ.



Taux de crédit du fabricant
ou 750\$ de remise*
C'est l'aubaine de l'année sur le Jeep YJ!



Taux de crédit du fabricant
ou 1 000\$ de remise*
C'est l'aubaine de l'année sur le Jeep Cherokee!

Il est doté de la technologie Jeep légendaire des quatre roues motrices et d'un moteur grand rendement - le plus puissant de sa catégorie.

* Offres mutuellement exclusives sur des véhicules sélectionnés et à l'intention des particuliers seulement. Crédit sous réserve de l'approbation de Chrysler Crédit Canada Ltée. En vigueur du 2 juillet 1991 jusqu'à ce que Chrysler Canada Ltée y mette fin. Cette offre annule et remplace toute autre offre précédente et ne peut être combinée à aucune autre. Les offres s'appliquent aux véhicules en stock chez les concessionnaires seulement. Les véhicules loués au détail donnent droit aux remises en argent seulement.

La bête de somme Jeep développe le plus de puissance dans sa catégorie et offre en option le système de quatre roues convertible à la volée. Construction Unicadre robuste et charge utile impressionnante standard de 670 kg (1 475 lb).

GARANTIE
3/5

Voir un concessionnaire pour les détails.



L'Avantage
Jeep et Eagle

Garage Robert Inc.
Shawinigan 539-6417



Venez vite profiter de notre plus grosse vente de l'année!

Le 30 juillet au matin

Le départ de la flamme des Jeux!

SHAWINIGAN - Mardi le 30 juillet prochain vers 8h30, si vous apercevez quelqu'un courir, flamme à la main, près de l'hôtel de ville de Shawinigan, ne vous inquiétez pas, il s'agira tout probablement du départ de la flamme des Jeux du Québec en direction de Laval, hôte de la 27e Finale des Jeux du Québec été 91.

Bernard Lepage

A ce moment, une page importante de l'histoire du Centre-Mauricie viendra de se tourner: celle de la 26e Finale des Jeux du Québec Hiver 91. Ainsi, les principales rues des villes de Shawinigan, Grand-Mère et Shawinigan-Sud seront parcourues par des athlètes de la région qui feront une halte protocolaire de 15 minutes aux trois hôtels de ville. Toute la population est invitée à venir saluer une dernière fois le départ de la fameuse flamme, symbole des Jeux et ici au Centre-Mauricie, de la concertation.

Dès 8h30 à l'hôtel de ville de Shawinigan, le maire de Ville de Laval en compagnie de la famille Vital - mascottes de la 27e édition des Jeux - prendront part à une cérémonie protocolaire où on transmettra la flamme des Jeux du Québec. De là, les athlètes prendront la rue des Cèdres jusqu'à la rue Saint-Marc qu'ils redescendront pour aboutir sur la rue des Hêtres direction Grand-Mère.

Arrivés sur la 5e avenue, les coureurs se rendront jusqu'à l'hôtel de ville de Grand-Mère pour 9 heures. Une cérémonie d'une quinzaine de minutes et puis on repart par la 6e avenue en revenant sur nos pas sur la rue des Hêtres. De retour à Shawinigan, les athlètes parcourront les rues Trudel et Champlain pour se retrouver au centre-ville sur la rue de la Station en direction de Shawinigan-Sud.

Arrivée sur la 12e avenue, la délégation se rendra à l'hôtel de ville de Shawinigan-Sud vers 9h50 pour une dernière cérémonie au Centre-Mauricie. Une fois cette

étape terminée, la chemin vers Saint-flamme poursuivra son Louis-de-France.

Rappelons que la 27e Québec été 91 se déroulera à Laval de 2 au 11

août prochain. Onze disciplines sont à l'honneur regroupant près de 4,000 athlètes.

NOUVEAUX BAS PRIX TORRIDES!

Radio Shack a baissé les prix de centaines d'articles dans tous ses magasins et détaillants participants. Venez en profiter au magasin de la technologie au Canada!

AM/FM stéréo/cassette/disque compact



Microphone pour pouvoir enregistrer sur le "vif" **24995** départ synchronisé des lecteurs de cassette/disque compact, recherche automatique et Dolby. Mémoire 32 positions. 14-528 était 349.95

Combiné magnétophone/radio à 2 gammes

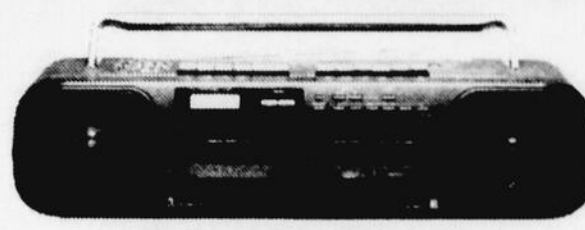

Niveau d'enregistrement et arrêt automatiques **16995** Radio AM/FM stéréo à correcteur 3 gammes, microphones intégrés et horloge numérique. Lecture continue. 14-8304 était 199.95

Combiné AM/FM stéréo/cassette portatif

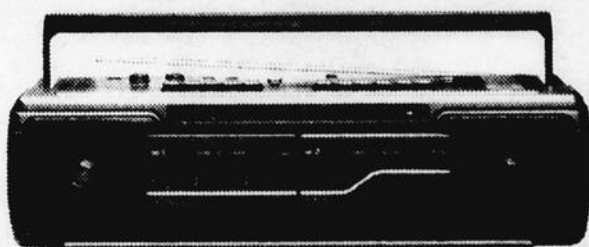

Avec prises pour casque d'écoute et pour micros **12995** Copie grande vitesse à départ synchronisé. Tonalités plus précises avec le correcteur à 3 gammes. 14-756 était 179.95

Magnétocassette AM/FM stéréo

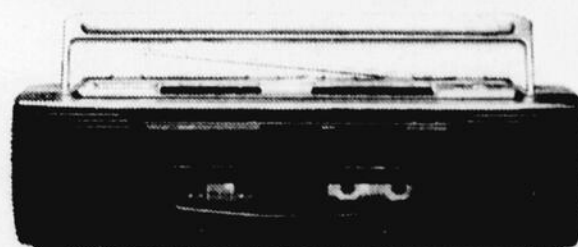

Deux H.-P. de 3 1/2 po pour qualité sonore impeccable **7995** Circuit Stereo Wide® accentue l'effet stéréo. Copie grande vitesse à départ synchronisé. Avec microphone. 14-762 était 129.95

Avec une portative personnelle, profitez mieux de l'été, partout où vous allez

Avec casque



1995 chac. était 29.95

Lecteur de cassette avec commandes à poussoir et curseur de volume. Casque confortable. Noir, 14-9205. Blanc, 14-9206.

Portatif durable



3995 était 49.95

SCP 52 avec réglages de volume de gauche/droite et commandes à boutons-poussoirs. Agrafe de ceinture pratique. 14-9184

Inversion automatique



5995 était 69.95

SCP 205 avec circuit d'accentuation des graves. Fonction d'arrêt automatique et agrafe intégrée de ceinture. 14-9213

Lecteur/AM/FM



9995 était 119.95

SCP 39 avec sélecteur d'inversion automatique et réducteur Dolby. Réglages de volume de gauche et de droite. 14-1076

Lecteur/AM/FM

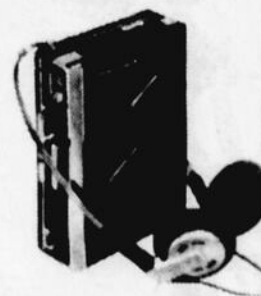

12995 était 159.95

SCP 27 à inversion automatique et réducteur Dolby. Sélecteur de bande CrO₂/normale. Bouton pour accord. 14-1047

Un portatif fonctionne mieux avec nos piles alcalines **Energcell®** de longue durée fiables



388 Paq./2 Pile D 23-550



341 Paq./2 Pile C 23-551



480 Paq./4 Pile AA 23-552



341 Chac. Pile 9 volts 23-553

"JE CONSTRUIS MA RÉGION!"
ENERGIE DE LA RÉGION!
au Centre-de-la-Mauricie...

DEMANDEZ LA VÔTRE!

Magasinez encore plus facilement chez Radio Shack avec une carte de crédit Bencharge Radio Shack, acceptée dans tous les magasins et détaillants participants Radio Shack au Canada.



DIVISION **INTERTEC** CANADA LTÉE
Radio Shack®

Le magasin ou détaillant participant Radio Shack le plus près est dans les pages blanches

Piles, cassettes et adaptateurs non fournis, sauf mention contraire. Radio Shack s'efforce de corriger les erreurs photographiques ou typographiques. Il est accordé une commande différée si un article est épuisé. I.M.C. de Dolby Laboratories Licensing Corp. Nous indiquons les prix de détail réels, sans la TPS ni la TVP applicable.

Yves Laliberté aux Jeux mondiaux de l'Inter-Crosse

Un Shawiniganais parti pour la gloire

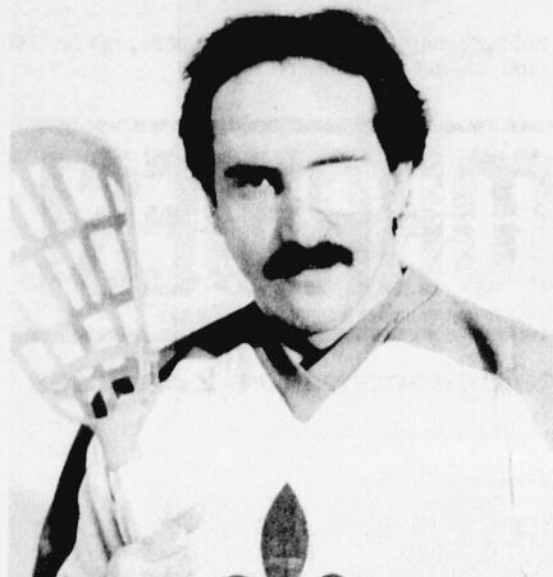

Yves Laliberté

Yves Laliberté, athlète fort connu de la région et membre de l'Équipe nationale du Québec d'Inter-Crosse, quittera Mirabel le 11 août prochain à destination de Bastad, en Suède, où se tiendront les 5e Jeux mondiaux de l'Inter-Crosse. En effet, Yves fait partie des 15 athlètes sélectionnés, parmi les 25 membres de l'Équipe nationale québécoise, qui prendront part à cette tournée européenne annuelle qui conduira

l'équipe de Bruxelles à Bastad, en passant par Namur (Belgique), Amsterdam et La Haye (Hollande) ainsi qu'à Haderslev et Copenhague (Danemark).

Stages de formation, matches de promotion et conférences sont au menu de ce périple dont le point culminant demeure les 4 jours de compétitions des Jeux mondiaux auxquels prendront part cette année plus de 17 délégations nationales.

Rappelons que, par opposition à des championnats du monde, les équipes en lice aux Jeux mondiaux sont recomposées par voie de tirage au sort à partir du bassin d'athlètes des pays inscrits. Ce n'est donc qu'à l'ouverture of-

ficielle des Jeux que la composition des équipes sera connue. Cette formule est très appréciée des athlètes: "C'est toujours très excitant d'apprendre avec qui nous allons jouer. Ainsi peut-être m'alignerai-je avec des Polonais, des Sué-

doises, des Tchèques et des Américaines. C'est tout un défi de bâtir une bonne équipe en suivant cette formule, mais en même temps cela donne tout son sens aux valeurs fondamentales de communication du sport de l'Inter-Crosse" préci-

se-t-il.

Soulignons également que c'est cette formule unique de compétition, promue par la délégation québécoise, qui a valu en novembre dernier à la Fédération de Crosse du Québec le Prix international du

fair-play Pierre De Coubertin décerné par l'Unesco. La présence de Yves au sein de cette mission honore toute notre région. Appuyons-le sans réserve en souhaitant bon voyage et bonne chance à l'équipe du Québec.

La vente Jeep de l'année.



Jeep Cherokee

Taux de crédit du fabricant + 500\$ de remise ou 1 500\$ de remise.*

A vous de choisir parmi les plus grosses aubaines de l'année!

Si vous avez toujours voulu un Jeep, voici la vente Jeep que vous attendiez. Notre plus grosse vente de l'année vous propose un choix stupéfiant : taux de crédit du fabricant + 500\$ de remise ou jusqu'à 1 500\$ de remise* sur une vaste sélection de robustes Jeep Cherokee et Jeep YJ. C'est vraiment la vente à ne pas manquer. Passez vite chez votre concessionnaire Jeep et Eagle aujourd'hui! Des taux de location Clé d'Or très concurrentiels sont également offerts. Voir votre concessionnaire pour les détails.



Taux de crédit du fabricant ou 1 000\$ de remise*

C'est l'aubaine de l'année sur le Jeep Comanche!

La bête de somme de Jeep développe le plus de puissance dans sa catégorie et offre en option le système de quatre roues convertible à la volée. Construction Unicadre robuste et charge utile impressionnante standard de 670 kg (1 475 lb).



Taux de crédit du fabricant ou 750\$ de remise*

C'est l'aubaine de l'année sur le Jeep YJ!

Passez l'été cheveux aux vents dans un Jeep YJ d'allure sport, l'original pour le plaisir et la liberté. Il est doté de la technologie Jeep légendaire des quatre roues motrices et d'un moteur grand rendement - le plus puissant de sa catégorie.

*Offres exclusivement réservées sur des véhicules sélectionnés et à l'intention des particuliers seulement. Crédit sous réserve de l'approbation de Chrysler Credit Canada Ltd. En vigueur du 2 juillet 1991 jusqu'à ce que Chrysler Canada Ltd y mette fin. Cette offre annule et remplace toute autre offre précédente et ne peut être combinée à aucune autre. Les offres s'appliquent aux véhicules en stock chez les concessionnaires seulement. Les véhicules loués au détail donnent droit aux remises en argent seulement.

Garage Robert Inc.
Shawinigan 539-6417



L'Avantage
Jeep et Eagle



Venez vite profiter de notre plus grosse vente de l'année!

Hôtel Maritime



**P
O
R
T
F
O
L
I
O**

Situé au centre-ville, l'**Hôtel Maritime** vous propose son plan Portfolio. Programme dédié aux gens d'affaires, séjournant à Montréal.

Offert:
tarif préférentiel de \$77.00 occupation simple ou double ainsi qu'une foule d'avantages adaptés à vos besoins.

Pour réservation:
Téléphone:
(514) 932-1411
Télécopieur: (514) 932-0446
Sans frais: 1-800-363-6255
1155, rue Guy
Montréal, Québec H3H 2K5

DISTRIBUTION AUX
CONSOMMATEURS

RABAIS ÉCLATANTS DE TOUTES LES COULEURS



**CHERCHEZ LES
POINTS ET
FAITES DES
ÉCONOMIES!**

Hâtez-vous de venir repérer les aubaines qui vous attendent à Distribution aux Consommateurs! Nos catalogues en magasin sont parsemés de points de toutes les couleurs vous indiquant des rabais sur des centaines d'articles de marques réputées... des rabais allant jusqu'à 50 % de nos bas prix courants!

POINT BLANC	POINT BLEU	POINT MAUVE	POINT VERT	POINT JAUNE	POINT ORANGE	POINT ROUGE
RÉDUCTION DE 10%	RÉDUCTION DE 15%	RÉDUCTION DE 20%	RÉDUCTION DE 25%	RÉDUCTION DE 30%	RÉDUCTION DE 40%	RÉDUCTION DE 50%



LE SOLDE PREND FIN LE
17 AOÛT 1991. ACHATS EN
PERSONNE SEULEMENT. NI
BONS DE GARANTIE-RECLAME NI
SUBSTITUTION SUR CES ARTICLES.

60% DE RABAIS

SUR UNE SÉLECTION DE BIJOUX

Profitez de notre super solde sur des centaines de bijoux en or, à diamants ou à pierres précieuses. Imaginez, un rabais de 60 % sur le bas prix courant de magnifiques bijoux de qualité. Incroyable mais vrai!

Venez donc à la boutique
bijouterie sans tarder. Le
choix varie d'un magasin
à l'autre.

Distribution aux Consommateurs, c'est DAC!

La Plaza de la Maurice, 1, La Plaza

MERCURY TOPAZ L 1991

4 portes,
climatiseur, boîte
automatique, radio MA/MF

stéréo, essuie-glace à balayage inter-
mittent, vitres teintées, dégivreurs de
lunette arrière, pneus 4 saisons

FINANCEMENT À
9.9%

Sujet à approbation
de votre crédit

10 749\$

GARANTIE 4 ANS KILOMOTRAGE ILLIMITÉ

- Moteur
- Transmission
- Traction avant
- Différentiel
- Système d'injection
- Système de refroidissement
- Direction

- Freins (sauf entretien)
- Démarreur
- Alternateur
- Suspension avant
- Radiateur
- Radiateur de chauffage
- Déductible aucun

- Voiture courtoisie incluse
- Remorquage inclus
- Hébergement inclus
- +121 autres items

LA MEILLEURE
GARANTIE
C'EST CHEZ FORD
QUE VOUS LA
TROUVEREZ!

*Léger supplément pour taxis et commerciaux *Transport, préparation, taxes en sus. Rabais Ford inclus.

Département voitures usagées

Toutes nos voitures et
camions usagés
1984 à 1991 sont
munis d'une garantie

JEAN-GUY ROY AUTO
1000, AV. DES CÈDRES
SHAWINIGAN 537-5177



MERCURY
LINCOLN

*Là où le service personnalisé
passe avant tout*