Rapport sur les frais électoraux C-2
Immigration mieux contrôlée C-7
Election générale au Manitoba C-8

LE SOLEIL contente son monde... 647-3333

Révélations de Ciaccia sur la SHQ

Boivin serait lié à une histoire de pot-de-vin

par Michel DAVID

Le député libéral de Mont-Royal, M. John Ciaccia, a dévoilé hier une série de faits qui relient directement le nom du chef de cabinet du premier ministre, M. Jean-Roch Boivin, à une histoire de "pot-de-vin" à la Société d'habitation du Québec (SHQ).

Déjà, il avait été établi que M. Boivin avait été à l'origine de l'engagement de M. Luc Cyr comme coordonnateur des réparations majeures de la SHQ, où il s'était signalé par une conduite pour le moins irrégulière, comme le démontre le dernier rapport du vérificateur général. Hier, en commission parlementaire, M. Ciaccia a révélé des faits qui, s'ils sont vérifiés, auraient des implications beaucoup plus graves.

Cette histoire, qui prend l'allure d'un véritable roman policier, débute à la fin de l'été 1980, alors qu'un "individu" téléphone à un entrepreneur — M. Ronald Perreault, vice-président des compagnies Duroc et Saramar — aux prises avec la SHQ pour une affaire de plus de $1.2 million, et lui donne rendez-vous au restaurant Rib and Reef, dans l'ouest de Montréal.

Lors de cette rencontre, cet "individu" aurait dit à l'entrepreneur: "Tu as un gros litige avec la SHQ; je connais quelqu'un qui est prêt à te donner une table de négociation; moi, je n'ai rien à voir là-dedans, mais pour $50,000, une table de négociation pourrait commencer bientôt".

Le lendemain, l'entrepreneur raconte son histoire à M. Yvan Latouche, ex-employé de la SHQ, et tous deux se rendent à Québec, où ils prennent contact avec M. Claude Dumas, un fonctionnaire au contentieux du ministère des Institutions financières.

Nouvelle rencontre entre M. Perreault et le premier "individu" le 4 septembre, encore une fois au Rib and Reef. L'entrepreneur, un peu à court de liquide, suggère de verser $50,000 en deux versements. Son interlocuteur répond: "Je vais appeler Soleil Levant pour voir s'il est d'accord; moi, mon nom de code est Soleil Couchant". Soleil Levant accepte apparemment le "deal" et annonce que la négociation avec la SHQ commencera le 6 octobre.

Le 7 septembre, "quelqu'un" aurait également donné instruction à M. Jean Foisy, conseiller auprès du ministre responsable de la SHQ, M. Guy Tardif, "de mettre $50,000 sur le tas pour fermer la gueule à Latouche". Jean Foisy confirme l'accord le lendemain. On parle donc maintenant d'un total de $100,000.

Troisième rencontre au Rib and Reef le 9 septembre. M. Perreault plaide à nouveau des difficultés financières pour demander un délai. Soleil Couchant répond alors: "Je vais appeler Jean-Roch". De retour à la cabine téléphonique, il annonce: "Soleil Levant veut un accompte pour prouver ta bonne foi". Jean-Roch Boivin et Soleil Levant ne seraient donc qu'une seule et même personne.

A la mi-octobre, Jean Foisy apprend au ministre Tardif qu'on réclame $50,000 de l'entrepreneur pour qu'il puisse négocier le règlement de son litige avec la SHQ. Furieux, le ministre téléphone à Jean-Roch Boivin et demande à Foisy de sortir.

A la fin du mois, Jean Foisy est "tablette" mais à la mi-février 1981, à la suite d'une rencontre avec M. René Lévesque, il est confirmé comme candidat du Parti québécois dans la circonscription de Saint-Laurent. Il est aujourd'hui adjoint au président de la Commission nationale de l'aménagement.

Télévision

Le récit de M. Ciaccia concorde avec les propos tenus par M. Yvan Latouche, au cours d'une émission télédiffusée sur les ondes du réseau anglais de Radio-Canada, le 5 octobre dernier. Ce qui n'a rien d'étonnant puisque M. Latouche est l'informateur privilégié de l'Opposition depuis les débuts de cette affaire.

Répondant aux questions du journaliste Pierre Leduc, Latouche a confirmé être au courant qu'on lui destinait $50,000, en plus du règlement projeté entre la SHQ et les compagnies Duroc et Saramar.

Il affirme cependant avoir dénoncé cette offre tant auprès de M. Claude Dumas que de M. Jean Foisy. C'est d'ailleurs le lendemain du jour où cette offre lui avait été communiquée, soit le 9 septembre, qu'il aurait mis le journaliste au courant de toute l'histoire.

A la question de savoir qui était à l'origine de cette proposition, M. Latouche a cependant déclaré qu'il ne dévoilerait son identité que devant une commission royale d'enquête.

Enquête

Hier en commission parlementaire, les libéraux ont de nouveau réclamé en vain qu'une telle enquête soit déclenchée. Ils n'ont pas pu obtenir non plus que la Commission des finances et des comptes publics puisse interroger elle-même les personnes impliquées dans cette affaire.

Tout au plus la commission a-t-elle adopté une résolution demandant que la Sûreté du Québec poursuive l'enquête ouverte sur le même sujet l'an dernier, à la lumière des allégations de M. Latouche.

Les libéraux ont cependant refusé de souscrire à cette motion, estimant qu'une simple enquête policière est totalement insuffisante. En juin dernier, le ministre Marc-André Bédard avait en effet affirmé qu'après avoir interrogé tous les témoins, dont M. Latouche, la Sûreté du Québec n'avait trouvé aucune confirmation des rumeurs de pot-de-vin qui circulaient déjà à l'époque.

Le premier ministre avait repoussé l'idée d'une enquête publique dans l'immédiat. Il avait cependant déclaré qu'après l'examen du rapport du vérificateur général — ce qui a été fait hier — "ce serait le moment de décider s'il y a lieu de faire une enquête qui irait plus loin".

Tardif était au courant du mauvais travail de Luc Cyr

par Michel DAVID

Le ministre responsable de la Société d'habitation du Québec (SHQ), M. Guy Tardif, était au courant depuis au moins novembre 1978 du comportement irrégulier du coordonnateur des réparations majeures, M. Luc Cyr.

Dans une lettre expédiée au responsable administratif de la SHQ le 3 novembre 1978, et dont une copie avait été adressée à M. Tardif, le maire de Hauterive, M. Maurice Boutin, écrivait: "Nous on ne veut plus rien savoir de la SHQ et de son illustre représentant et responsable, M. Luc Cyr".

L'Office municipal d'habitation de Hauterive avait alors confié à la SHQ les réparations d'un immeuble dé 101 logements, mais ne semblait pas du tout contente de la façon dont s'effectuaient les travaux.

"Il ne fait aucun doute dans l'esprit de chacun des membres du conseil de ville, écrivait le maire, que les travaux de réparations qui se font présentement ne seront jamais acceptés parle conseil. Ce qui aura comme conséquence la remise de l'administration des 101 logements à la SHQ."

Annexée à la lettre, un rapport déplorait "les fenêtres qui ne barrent pas et laissent entrer l'eau, les portes qui pourrissent et laissent pénétrer la neige", etc., etc.

Il donnait également un aperçu des méthodes de travail de M. Luc Cyr, qui ont été abondamment illustrées dans le dernier rapport du vérificateur général. C'est ainsi que le coordonnateur avait retiré certains travaux à un certain M. Perno pour les confier à un M. Langlois, même si ses prix étaient plus élevés.

Selon les informations de l'OMH de Hauterive, M. Langlois avait été contracteur pour un projet semblable à Chandler, où les travaux auraient été "cochonnés". Le rapport de l'OMH soulevait l'hypothèse que "M. Cyr aurait promis à M. Langlois qu'il se reprendrait sur ses pertes subies à Chandler".

Rapport supplémentaire

Hier, en commission parlementaire, le vérificateur général a d'ailleurs déposé un supplément au rapport rendu public en juin dernier. On y retrouve un examen cas par cas des travaux dont la coordination avait été confiée à M. Cyr.

Partout, les architectes ont été nommés directement par le coordonnateur sans faire appel au répertoire du gouvernement. Très souvent, les contrats des architectes ont été majorés sur la seule initiative du coordonnateur, sans obtenir l'autorisation du Conseil du trésor: majoration de $3,937 à Annaville, de $12,500 à Chandler, de $38,400 à Hauterive, etc.

A Bienville, une somme de $5,915 a été versée à l'architecte pour la surveillance des travaux, qui était assurée par le fils du coordonnateur, alors que le contrat de M. Cyr précisait bien "qu'il est expressément entendu que le coordonnateur n'a et ne peut avoir aucun intérêt dans les firmes, entreprises, commerces et autres participants aux travaux". A Lachine, c'est la fille de M. Cyr qui était photographe. Sans parler des beaux-frères, cousins, associés dont les cas sont déjà connus.

Dernier exemple: à Alma, le contrat au montant de $76,338 intervenu avec l'entrepreneur n'était signé ni par le coordonnateur, ni par le président de la SHQ ou son représentant.

BOULEVARD DE LA CAPITALE
AUTOROUTE 40
SORTIE NORD ou SUD
PIERRE-BERTRAND

place Lebourgneuf

des transformations... des relocalisations... de nouveaux venus...
mais aussi un

3e ANNIVERSAIRE
tout en beauté
les 15, 16 et 17 octobre

Activités pour enfants
— Les clowns amuseurs GRELOT, PRESTO et BONBONFORT
Une production "Sakatou",
jeudi et vendredi, de 13h à 21h;
samedi de 11h à 17h.

— CINEMA GRATUIT
3 heures
de bandes dessinées
jeudi et vendredi, de 13h à 20h;
samedi de 10h à 16h.
— LE COIN DE L'ARTISANAT
jeudi, vendredi et samedi,
à compter de 10h.
— LE COIN DU BRICOLAGE
jeudi, vendredi et samedi,
à compter de 10h.
— DISTRIBUTION DE BALLONS
La mascotte "Castor" sera sur place

Samedi
un gigantesque
GATEAU
sera servi

La majorité des marchands vous offrent
33 1/3 % de rabais
sur trois articles durant ces trois jours

Pour papa: l'exposition "COMMENT S'Y PRENDRE" du Castor Bricoleur
Pour maman: le tout nouveau "MIRACLE MART" relocalisé près de Castor Bricoleur

SORTIE LEBOURGNEUF
BOULEVARD LAURENTIEN - AUTOROUTE 73

boiteau luminaire
Embellit la lumière

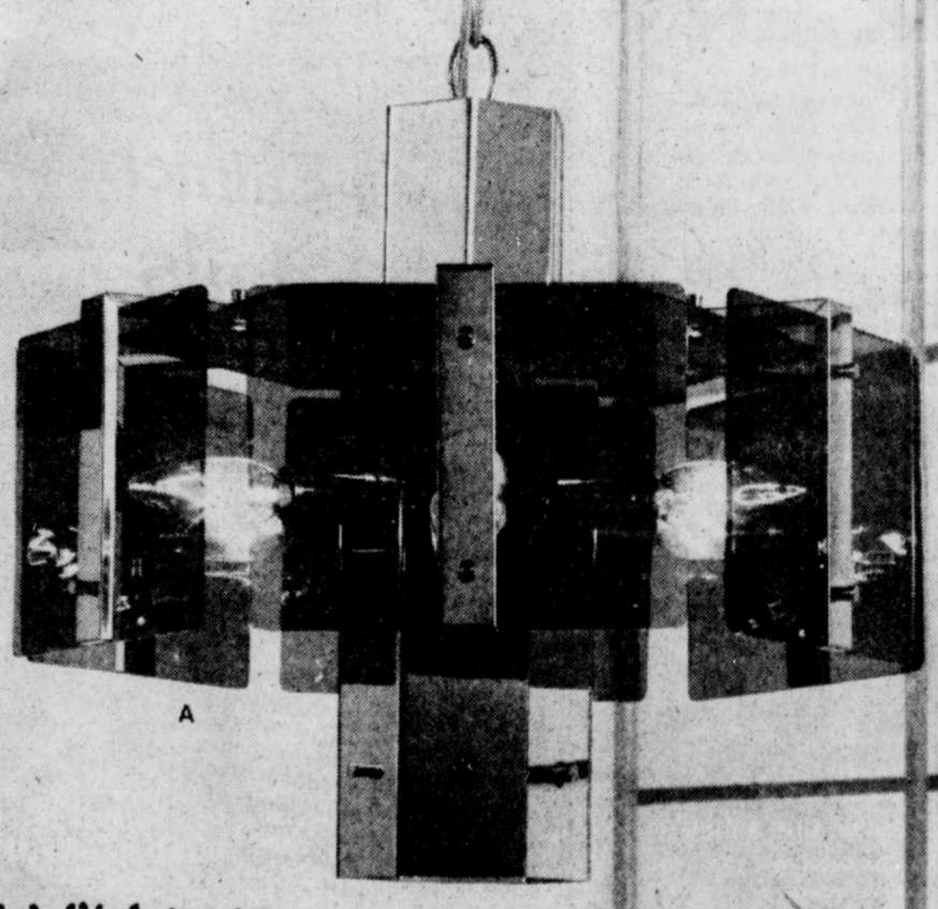

Voici d'éclatants luminaires contemporains!
Très à la mode, et si décoratifs, ces magnifiques luminaires modernes de métal au fini chrome et panneaux de verre fumé, brilleront de tout leurs feux dans votre intérieur. Ampoules en sus.

A- 5405 SPECIAL $124.95
B-133892 SPECIAL $39.95

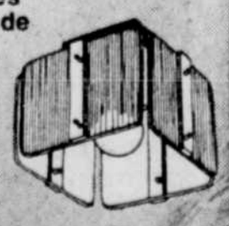

1295 ouest, boul. Charest, Québec, tel.: 683-2271
Les Galeries Chagnon, Lévis, tel.: 837-5135

Dépenses électorales

Le PQ et le PLQ se taillent la part du lion

MONTREAL PC) — Aux élections du 13 avril dernier, les deux principaux partis politiques du Québec (le Parti québécois et le Parti libéral) ont augmenté leurs dépenses en même temps que le nombre total de candidats diminuait en dépit d'une hausse du nombre de circonscriptions électorales.

C'est ce qui ressort du document "Rapports de dépenses électorales" pour les élections générales du 13 avril 1981 publié hier par le directeur général du financement des partis politiques, qui inaugurait par la même occasion un centre d'information à Place Desjardins à Montréal.

Par rapport à 1976, le Parti québécois a augmenté en 1981 ses dépenses de 20.1 pour 100 et le Parti libéral du Québec de 10.2 pour 100, mais le nombre total de candidats a diminué de 36 (526 par rapport à 562) bien que les circonscriptions aient passé de 110 à 122. Par contre, le nombre de candidates a presque doublé, passant de 46 à 84.

De plus, les dépenses totales des 13 partis politiques autorisés ont diminué d'un demi-million de 1976 à 1981, ce qui représente une baisse de 7.5 pour 100, soit $6,975,546 par rapport à $7,533,968. En 1976, l'ensemble des tiers partis avaient dépensé $520,177 par comparaison à $137,567 en 1981.

Pour le directeur général du financement, M. Pierre-Olivier Boucher, deux éléments ont fait en 1981 la différence avec les élections de 1976: la faiblesse de l'Union nationale et la disparition de la carte électorale du Parti national populaire et du Ralliement créditiste.

D'abord, "le fait que l'Union nationale avait des moyens bien différents cette année de ceux dont elle disposait en 1976, ce qui a entraîné une diminution de dépenses de ce parti d'environ $500,000.

Puis, le fait que le Parti national populaire (qui avait présenté 36 candidats en 1976) et le Parti ralliement créditiste (qui en avait présenté 109) n'aient présenté aucun candidat cette année", a dit M. Boucher en entrevue.

Chiffres

Par contre, au chapitre des dépenses permises, les trois principaux partis ont connu une hausse de 10 pour 100 en 1981 alors que le plafond des autres partis diminuait de 44 pour 100, notamment en raison de la diminution des candidats qui passaient de 209 en 1976 à 131 en 1981.

Globalement, le PQ et le PLQ se sont partagés 90 pour 100 des dépenses électorales déclarées, soit $6.260 millions: $3.126 millions pour le PQ et $3.134 millions pour le PLQ. L'Union nationale accapare 8 pour 100 des dépenses ($577,690). Deux cent soixante-et-un candidats ont eu droit à des remboursements, dont 122 du PLQ et 118 du PQ.

Au 8 octobre, $2.209 millions ont été versés à titre de remboursement (86 pour 100 du total prévu). La somme pourrait atteindre $2.562 millions. Huit candidats et une candidate n'ont rien reçu parce qu'il manquait des documents à leur dossier.

Il s'est dépensé $4.438 millions en publicité lors du dernier scrutin, ce qui représente 73 pour 100 des dépenses des partis et 59 pour 100 de celles des candidats.

A ce jour, 534 des 539 rapports de dépenses éectorales devant être produits l'ont été et peuvent être même consultés par le public.

Pour tout compiler ces chiffres, le directeur général du financement des partis politiques a dépensé $462,3336.

M. Boucher est "très satisfait du déroulement de la campagne électorale par rapport aux exigences de la loi", ce qui prouve, selon lui, "que la loi fait désormais partie de nos moeurs politiques et que c'est très bien accepté par l'ensemble des partis, des chefs, des cadres, des candidats, des militants et des organisateurs".

Infractions

Par ailleurs, des 45 poursuites "surtout mineures" intentées pour violation de la loi électorale, 11 se sont terminées par des plaidoyers de culpabilité, dont trois touchaient des agents officiels de candidats.

Dans deux cas, il s'agissait d'agents du Parti québécois qui, dans un premier temps, a autorisé des dépenses pour la circonscription électorale d'Outremont alors qu'il représentait le candidat de Westmount et, dans un deuxième temps, a permis dans Mercier l'affichage de "panneaux-balcon" sans les identifications d'usage.

Dans un troisième cas, l'agent officiel de l'Union nationale dans la circonscription de Laval-des-Rapides a commencé à faire de la publicité pour son candidat avant qu'il ne soit officiellement nommé. Une autre cause semblable est pendante devant les tribunaux.

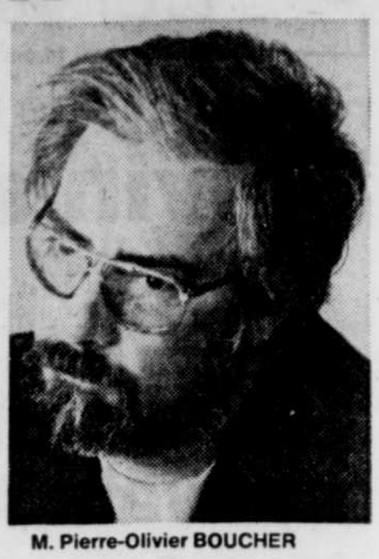

M. Pierre-Olivier BOUCHER

Deux firmes se disputent la 4e chaîne de télé à Montréal

TORONTO (PC) — Au moins deux compagnies détenant d'importants intérêts dans le domaine de la radiodiffusion examinent présentement la possibilité d'implanter un nouvelle station de télévision à Montréal.

Selon le président de Radio-Mutuel, M. Alain Gourd, le marché montréalais, avec ses trois chaînes de télévision, dont une privée, une autre publique et la troisième éducative, n'a pas encore été exploité à sa pleine capacité.

Radio-Mutuel, qui exploite présentement six postes de radio de langue française et deux de langue anglaise, est une filiale de Civitas Ltée, de Montréal.

"Nos études de marché relativement à la télévision payante nous incitent à jeter un autre coup d'oeil du côté de la télévision conventionnelle", devait déclarer M. Gourd. Selon lui, le marché pour la télévision payante n'est pas suffisant, et sa société a l'intention de demander, avant la fin de l'année, un permis pour une station de télévision conventionnelle.

M. Gourd a ajouté que Radio-Mutuel, dont le service des nouvelles alimente un réseau de 12 stations, a bien pris soin dans l'embauche de ses journalistes de choisir des personnes pouvant aussi bien faire de la télévision que de la radio.

L'autre groupe intéressé par l'implantation d'une nouvelle station de télévision est Télémédia Communications, de Montréal, qui demande en outre un permis national de télévision payante, de concert avec la société Astral Bellevue Pathé Inc, de Montréal également. Selon le vice-président exécutif de Télémédia, M. Normand Beauchamp, la société montréalaise, dont le réseau comprend neuf stations de radio de langue française et sept de langue anglaise, a entrepris une étude de marché sur la viabilité d'une nouvelle station de télévision dans la métropole.

ECOLE DE TRICOT SINGER
Tricoteuses neuves
Tricoteuses d'occasion: $300
Garantie de 33 mois, pièces et main-d'oeuvre
Cours de tricot sur machines de toutes marques pour débutantes, intermédiaires et avancées. Laine industrielle pour machine à tricoter.
Pour renseignements: 522-8986
7, rue St-Vallier est, Québec

Alors qu'on redécouvre le fait des bonnes choses...
DECOUVREZ
Le Charlesville
restaurant
"où la cuisine est une amitié"
615, 80e Rue ouest, Charlesbourg
boul. Laurentien, à 5 minutes du centre-ville
Réservations: 627-5013

Maintenant 2 succursales

GEORGES A. DUGAL
OPTICIEN D'ORDONNANCES
GALERIES CHARLESBOURG 627-3482
519, 3e AVENUE 522-8296
Grand choix de montures, verres de contact, yeux artificiels.

Un amour de vente
Oui, ont vous aime!
Vestons de Lapin
149.99
Cour. 179.99
Fourrures fabuleuses de Fairweather! Des vestons de lapin doux et douillets que vous aimerez à coup sûr. Tous à 149.99. Oui, c'est vrai qu'on vous aime!
Vous les aimerez!
Chandails Métalliques
19.99
Les tout nouveaux chandails métalliques sont sensation cette saison et Fairweather en a dans les couleurs et les modèles les plus recherchés. Des chandails qui brillent de milles seux à un prix qui vous réchauffera le coeur.
Vêtements pour hommes disponibles chez Big Steel Homme.
Le Savoir-Fairweather!
Galeries de la Capitale, Place Fleur de Lys, Place Laurier, Place Québec

VENTE DE TAPIS 11e ANNIVERSAIRE

Tapis Métropolitain fête ses 11 ans en vous offrant tout un cadeau:

1% de rabais pour chaque verge carrée achetée!

LA VENTE SE TERMINE SAMEDI A 17 HEURES

Jusqu'à 40%

de rabais sur la marchandise sélectionnée

Plus vous achetez, plus vous économisez!

Économisez 1% sur chaque verge carrée de tapis et de prélart que vous achetez,* jusqu'à un maximum de 40%.

1 verge carrée = 1% de rabais

Par exemple:

- **si vous achetez 22 v.c., vous économisez 22%.**
- **si vous achetez 36 v.c., vous économisez 36%.**
- **si vous achetez 53 v.c., vous économisez 40%.**

* Recherchez les tapis portant l'étiquette spéciale.

COUPONS DE TAPIS 2 pour 1

Achetez 2 coupons de tapis et obtenez le moins cher des deux **gratuitement**! Grandeur maximum: 12′ x 15′

Calculez combien vous épargnez sur votre nouveau tapis . . .

Par exemple, 36 verges de tapis à $14.99* vous donne droit à 36% de rabais:

36 v.c. à $14.99*	**$539.64**
moins 36% de rabais	**$194.27**
vous payez seulement	**$345.37**

* Exemple de prix

Beaucoup d'autres aubaines en magasin

Venez économiser chez Tapis Métropolitain! Nous avons des rabais à la mesure de vos besoins et de vos goûts!

Obtenez la fameuse garantie de Tapis Métropolitain

- **Garantie de marchandises de première qualité**
- **Garantie de 100 jours du plus bas prix**
- **Garantie à vie sur l'installation**

"La variété ça les connait eux aussi."

TAPIS Métropolitain

20 ENTREPÔTS À TRAVERS LE CANADA

215 boul. Hamel

(face à l'hôpital Christ-Roi) 681-3514

La Récolte d'Aubaines de vos marchands IGA Boniprix

FROMAGE MOZZARELLA
KRAFT
Paq. 16 oz

2.49

PRIX HABITUEL 3.16

SEVEN-UP
BOUTEILLES CONSIGNÉES
Bout. 750 ml

6/2.29

PRIX HABITUEL 6/4.09 VILLE DE QUEBEC SEULEMENT

LÉGUMES ASSORTIS
CANADA DE FANTAISIE
DEL MONTE
MAÏS EN CRÈME, HARICOTS, POIS, POIS ET CAROTTES
Boite 10 oz

3/1.00

PRIX HABITUEL 3/1.47

EAU MINÉRALE
GAZÉIFIÉE
IGA

2/79¢
Bout. 750 ml

DEUX FRUITS EN DÉS
LE SOLEIL DE L'AUSTRALIE
ARDMONA

99¢
Boite 28 oz

FRITES SURGELÉES
McCAIN

97¢
Sac 2 lb

MÉLANGE À SOUPE
AUX LÉGUMES
LIPTON

4/1.00
Boites 1 sachet

RIZ FRIT
INSTANTANÉ
DAINTY

59¢
Boite 350 g

PAPIER HYGIÉNIQUE
FACELLE ROYALE

1.39
Paq. de 4 roul.

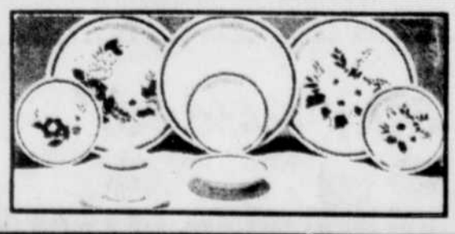

LE SERVICE DE VAISSELLE IMPORTÉE
Mountain Wood
Grâce à vous, le service de vaisselle Mountain Wood remporte un succès phénoménal.
Présentement les pièces de base sont manquantes, nous nous en excusons.
Soyez assurés que vous pourrez vous procurer ces pièces prochainement au même bas prix spécial de 99¢ chacune.
Merci de votre compréhension.

FROMAGE CHEDDAR P'TIT QUÉBEC	Paq. 16 oz	**2.39**	TOMATES ENTIÈRES CANADA DE CHOIX AYLMER — Boite 19 oz — **67¢**
FROMAGE TRANCHE VELVEETA	Paq. 500 g	**2.29**	MARGARINE MOLLE FLEISCHMANN — Paq. de 2 x 8 oz — **1.25**
SAUCE À SALADE MIRACLE WHIP	Pot 500 ml	**99¢**	JUS D'ORANGE SURGELÉ McCAIN — Boite 12½ oz — **99¢**
MAÏS EN CRÈME CANADA DE CHOIX AYLMER	Boites 19 oz	**2/1.00**	BÂTONNETS D'AIGLEFIN OU DE MORUE SURGELÉS BLUE WATER — Format 10 oz — **1.99**
FARINE FIVE ROSES	Sac 3,5 kg	**2.99**	BISCUITS CHRISTIE FARINE D'AVOINE (500 g) FUDGEE-O — Sac 450 g — **1.59**
JUS DE LÉGUMES V-8	Pot 28 oz	**79¢**	CORNICHONS À L'ANETH OU TRANCHES SUCRÉS CORONATION — Pot 750 ml — **1.39**
BISCUITS VIAU ROYAL OU VILLAGE	Boite 900 g	**1.99**	JUS D'ORANGE OU BOISSONS À SAVEUR DE FRUITS FBI — Paq. de 6 x 6 oz — **1.29**
YOGOURT YOPLAIT NATURE OU AUX FRUITS	Paq. de 2 x 175 g	**99¢**	POUDING PRÊT À SERVIR DEL MONTE — Paq. de 4 x 5 oz — **1.29**
KETCHUP AUX TOMATES HEINZ	Bout. 25 oz	**1.39**	ESSUIE-TOUT À MOTIFS FACELLE ROYALE — Paq. de 2 roul. — **1.29**
THÉ EN SACHETS ORANGE PEKOE SALADA	Boite de 60	**1.79**	MOUCHOIRS DE PAPIER FACELLE ROYALE — Boite de 100 — **79¢**

GUIDE DE FROMAGES
par Marie-Paule Green

Seuls les fromages importés portent une étiquette indiquant leur pays d'origine. Si aucun pays ne figure sur l'étiquette, le fromage est donc canadien. Goutez les fromages canadiens! Vous serez surpris de la variété de délicieux fromages fabriqués chez nous!

Tous les fromages se conservent bien au réfrigérateur; les fromages fermes se conservent plus longtemps que les variétés plus molles. Conservez le fromage dans son emballage d'origine et recouvrez les endroits coupés de feuille métallique ou de plastique. Otez tout endroit moisi et utilisez le reste du fromage. Si le fromage devient dur et sec, râpez-le et conservez-le dans un récipient hermétique au réfrigérateur, car vous pouvez toujours vous en servir par la suite pour la cuisine.

La plupart des variétés de fromage (sauf le fromage à la crème et le fromage cottage) peuvent se congeler pour une période allant jusqu'à 3 mois. Congelez le fromage en morceaux de 500 g (1 lb) ou en morceaux de 3 cm (1 pouce) d'épaisseur. Les morceaux plus gros ont tendance à tomber en miettes lorsqu'on les décongèle. Enveloppez le fromage dans un emballage de congélation et faites-le décongeler au réfrigérateur pendant 8 heures avant de servir. N'oubliez pas que c'est à la température ambiante que le fromage est le meilleur.

Notre cahier publicitaire vous propose de nombreuses autres aubaines...

PROFITEZ-EN!

Prix en vigueur jusqu'au samedi 17 octobre 1981.
Nous nous réservons le droit de limiter les quantités.

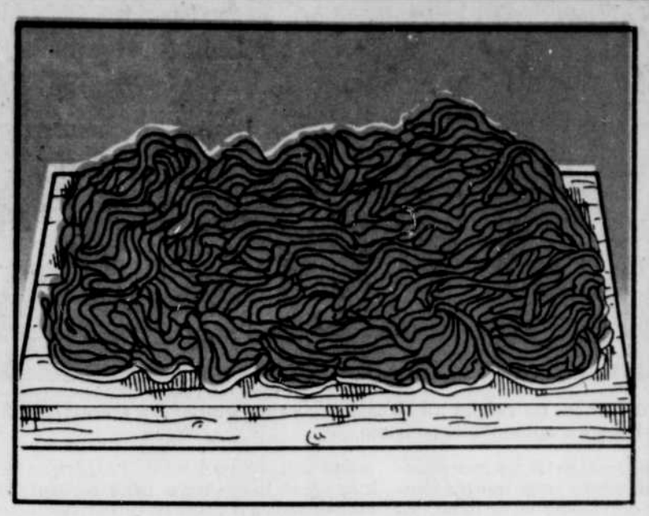

BOEUF HACHÉ
ORDINAIRE

LB **1.28**

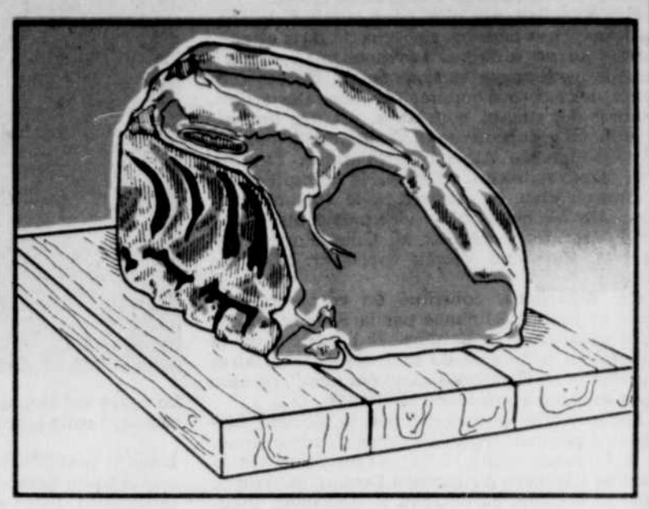

LONGES DE PORC FRAIS
PORTION DES CÔTES
ENVIRON 3 LB

LB **1.38**

POMMES DE TERRE
DU NOUVEAU-BRUNSWICK
OU DU QUÉBEC
CANADA NO 1
Sac 20 lb

1.99

HAUTS DE PATTES DE PORC SURGELÉS — LB **58¢**	CITRONS DE FLORIDE GROSSEUR 140 — **6/89¢**
CUISSES DE POULET SURGELÉES INDIVIDUELLEMENT CHANTECLERC ENVIRON 2½ OU 5 LB — LB **1.58**	MELON MIEL DE CALIFORNIE GROSSEUR 9 — CH. **1.19**
POITRINES DE POULET SURGELÉES INDIVIDUELLEMENT CHANTECLERC ENVIRON 2½ OU 5 LB — LB **1.88**	ÉCHALOTES DES ÉTATS-UNIS — Paquets **2/59¢**
CRETONS BILOPAGE — Cont 283 g **1.98**	PIMENTS VERTS DES ÉTATS-UNIS — LB **59¢**
BACON SANS COUENNE RÉGULIER OU À L'ÉRABLE MAPLE LEAF — Paq. 500 g **2.28**	ARACHIDES EN ÉCALE DES ÉTATS-UNIS NOUVELLE RÉCOLTE — LB **99¢**
SAUCISSON DE BOLOGNE TRANCHÉ HYGRADE — Paq. 500 g **2.38**	TOURTIÈRE LA BELLE FERMIÈRE — Format 450 g **2.08**
NOURRITURE POUR CHATS PUSS'N BOOTS — Boites 15 oz **3/1.00**	PÂTÉS ASSORTIS LA BELLE FERMIÈRE 6 VARIÉTÉS OFFERTES — Paq. 175 g **88¢**
SAVON EN BARRES PALMOLIVE — Paq. de 2 x 130 g **1.19**	SAUCISSON DE BOLOGNE LESTERS TRANCHÉ SELON VOS BESOINS — LB **1.38**
DÉTERGENT LIQUIDE MIR — Bout. 500 ml **69¢**	PÂTÉS À LA VIANDE TOUR EIFFEL — Format 400 g **1.88**
DÉTERSIF ALL — Boite 8,4 kg **12.99**	PIZZA TOUTE GARNIE DA VINCI — Format 375 g **2.18**

LONGES DE PORC FRAIS
PORTION DU FILET
ENVIRON 3 LB
LB **1.58**

SAUCISSES FUMÉES
RÉGULIÈRES OU TOUT BOEUF
HYGRADE
Paq. 1 lb **1.78**

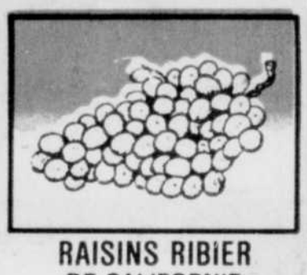

RAISINS RIBIER
DE CALIFORNIE
CANADA NO 1
LB **89¢**

CÔTELETTES DE PORC FRAIS
COUPE DU MILIEU
LB **1.98**

SAUCISSES PORC ET BOEUF
EN VRAC
TAILLEFER
LB **1.38**

ORANGES
OUTSPAN VALENCE
DE L'AFRIQUE DU SUD
GROSSEUR 112
DOUZ. **1.79**

COUTELLERIE
en acier inoxydable
Deux attrayants motifs
Lemoyne et Réflexion
4.59 l'ensemble de 5 pièces

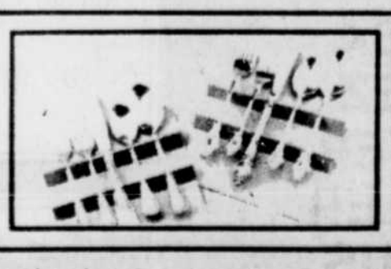

Surveillez, à chaque semaine
VOUS ÊTES BIEN SERVIS!
aux réseaux Inter-Vision.
(Montréal, Québec, Mauricie)

225 Notre-Dame, Donnacona
1580 St-Louis, Sillery, Qué.
378 rue Racine, Loretteville
3264 Chemin Ste-Foy, Ste-Foy
885 av. Royale, Beauport
135 Des Chênes ouest, Québec
2480 Chemin Ste-Foy, Ste-Foy
3100 Laforest, Ste-Foy
335 boul. Wilfrid-Hamel, Ville Vanier

IGA **Boniprix** IGA

Prix en vigueur jusqu'au samedi 17 octobre 1981.
Nous nous réservons le droit de limiter les quantités.

La maison d'Alphonse Desjardins s'animera

Photo de la Fédération des caisses populaires Desjardins

Alphonse Desjardins, fondateur des caisses populaires, devant sa maison de Lévis au début du siècle.

par Monique DUVAL

Alphonse Desjardins; s'il est un nom à l'honneur, chez nous, c'est bien celui-là et un hasard heureux veut que sa maison soit non seulement conservée et en excellent état mais encore qu'elle se trouve dans le secteur historique de Lévis, à ce carré comprenant l'église, le monument Mgr Déziel (Lévis est la première ville du Québec à avoir élevé un monument à son fondateur), plusieurs maisons anciennes et une oasis de verdure et d'arbres.

Il n'en fallait pas plus pour susciter de l'enthousiasme chez certains citoyens de lévis et chez d'autres qui ne sont pas Lévisiens mais qui admirent le personnage et son oeuvre. De ces sentiments, de ce désir d'honorer Alphonse Desjardins, fondateur des caisses populaires, est née une association, un groupement qui s'est donné le nom de Société historique Alphonse-Desjardins. La fondation s'est faite en 1978 et le conseil d'administration était et est encore le suivant: président: Me Michel Poulin; vice-présidente: Mme Rachel Mercure; secrétaire: M. Gilles Fortin; trésorier: M. Raymond Verret; conseiller: M. Jules Napper.

Cet organisme, constitué en corporation, a jusqu'à ce jour, été financé par la Fédération des caisses populaires Desjardins. Il bénéficie de la collaboration technique du ministère des Affaires culturelles et de l'"enthousiasme des gens", comme nous le souligne le président, Me Poulin.

Les objectifs poursuivis par la Société historique Alphonse-Desjardins sont d'administrer, voir à la restauration, à la conservation de la maison et des biens d'Alphonse Desjardins dont la famille et certains particuliers la gratifient: meubles, documents, objets divers lui ayant appartenu etc. Le but de la société est également de faire connaître le fondateur des caisses populaires et de perpétuer sa mémoire pour les générations à venir. Ainsi, favorisera-t-on la conservation, la compilation, la diffusion des données historiques propres à la naissance et au développement du mouvement coopératif.

Favoriser l'éducation en matière de coopération, organiser des cours, conférences, visites, réunions, publier des ouvrages, des documents, acquérir, par achat ou autrement, des biens meubles et immeubles nécessaires à la réalisation de ces objectifs, coopérer avec les gouvernements, corps publics, et autres coopérations, mettre tous ses biens et possibilités à la disposition de ses membres ou de toute personne intéressée, voilà qui résume les raisons d'être de cet organisme et la ligne de conduite qu'il s'est tracée.

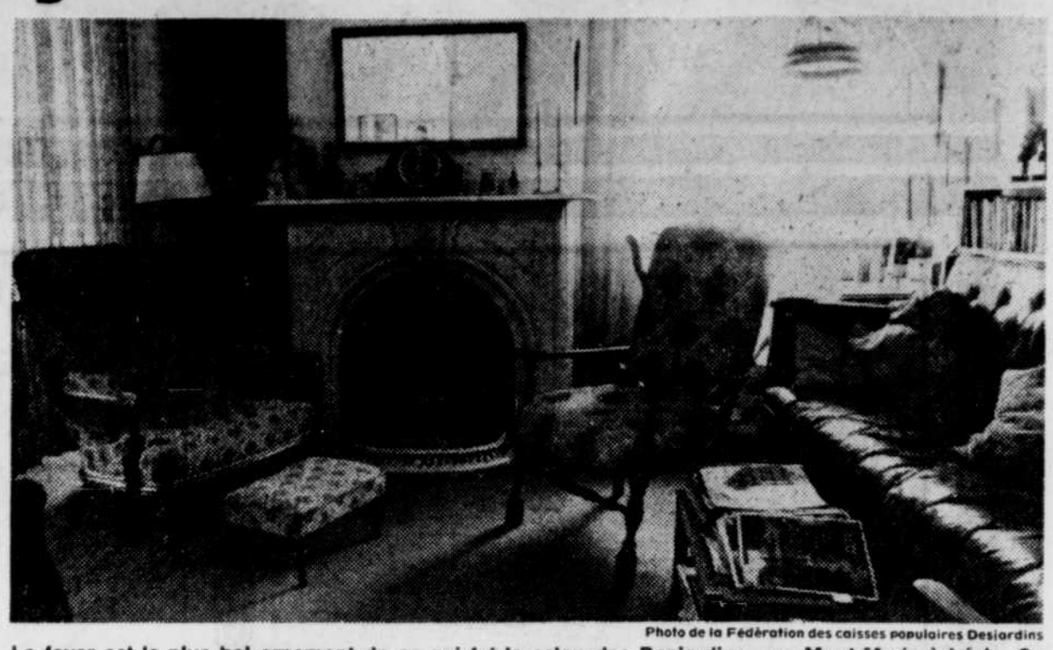

Photo de la Fédération des caisses populaires Desjardins

Le foyer est le plus bel ornement de ce qui fut le salon des Desjardins, rue Mont-Marie à Lévis. On recréera cette pièce avec le plus d'authenticité possible.

Le mot "animation" est donc le moteur numéro un et cette maison où a vécu et où est mort l'illustre fondateur deviendra le centre de toute l'entreprise. Après restauration, on la réaménagera en recréant le bureau de Desjardins, la cuisine à laquelle on accède directement par une porte du côté de la rue Guenette et où, raconte l'histoire, les "clients" venaient demander conseil à l'ami, au maître des lieux et déposer, qui, son dix cents qui son "gros trente cents".

Première caisse

Cette propriété, située au numéro 8 de la rue Mont-Marie, est donc le lieu d'origine de la première caisse populaire de l'Amérique du Nord. La cuisine et une simple table servant de comptoir constituèrent le cadre de cette naissance.

La maison elle-même est de conception traditionnelle ornée d'éléments décoratifs. Son architecture est liée au mode néogothique avec une consonnance victorienne, ce que les spécialistes définissent comme étant une maison "d'architecture victorienne d'inspiration gothique".

La maison d'Alphonse Desjardins où, avec sa femme, il éleva une famille de plusieurs enfants, a été bâtie entre 1882 et 1884, est en bois et peinte en blanc. A l'époque, on la qualifiait de "cossue".

Après la mort de Desjardins, en décembre 1920, sa femme continua d'y habiter et cela jusqu'en 1933. Ensuite, leur fille, Albertine, y vécut pendant six ans. De 1939 à juin 1981, elle fut successivement habitée par des membres de la famille L.M. Huart.

VENTE PRIX

69,98 Rég.: $119.00
Ensemble Vanité
avec comptoir similimarbre, finition pin, robinets en sus

8,98 Rég.: $11.00
Papier à couverture 50 lb
Rouleau couvrant 100 pi.2

6,38 Rég.: $9.10
Tuile blanche unie
Boîte de 32 pi. carrés

149,98 Rég.: $219.98
Douche
en fibre de verre 30 x 32, couleur blanc et blanc antique
RABAIS $70.00

SPECIAL: 79,98
Aluminium vertical Hunter Douglas
Pour revêtement extérieur, choix de couleurs. Boîte couvrant 110' carrés

Bois de construction 1re qualité

2 x 3 x 8	Rég.: $0.88 pièce	68¢ pièce
1 x 3 x 8	Rég.: $0.48 pièce	32¢ pièce
2 x 4 x 8	Rég.: $1.58 pièce	1,18 pièce

Matériel à clôture

Poteau 4 x 4 x 8 pin traité Rég.: $6.64 pour: 4,98
1 x 5 x 10 épinette Rég.: $1.55 pour: 1,18

Planche 1 x 6 ou 1 x 7 à lambrie
Rég.: $360.00/mille pieds et $280.00/mille pieds
Ex.: planche 12' 1 x 6 Rég.: $2.16 pour: 1,68

VOUS VOULEZ RENOVER BRICOLER OU VOUS CONSTRUIRE PROFITEZ DE CES SUPER-SPECIAUX

ATELIER DE COUPE
GRATUIT GRATUIT GRATUIT
Nous sectionnerons avec plaisir les matériaux achetés aux magasins Touchatou. Toutes les coupes seront à angle droit sur bois et contre-plaqué. Cependant, la précision ne sera pas garantie. Maximum 10 coupes.

Livraison en surplus, 5%

Des milliers d'autres spéciaux sont en vente dans nos magasins

BAPTISTE TOUCHATOU
VILLE VANIER
445, boul. Pierre-Bertrand
687-2960
ARMAGH

Axworthy contrôlera davantage l'immigration

LAC LOUISE, Alberta (PC) — Le ministre fédéral de l'Immigration, Lloyd Axworthy recommandera un contrôle accru sur l'entrée au Canada des immigrants qui réclament le statut de réfugiés politiques.

M. Axworthy a fait cette déclaration, samedi dernier, alors qu'il participait à la conférence des Cercles de femmes d'affaires au lac Louise en Alberta.

Selon le ministre, trop d'immigrants abusent des lois canadiennes de l'immigration. Ils cherchent à obtenir le statut de réfugiés politiques alors qu'en réalité, ils quittent leur pays d'origine surtout pour des raisons économiques. Le Canada a accueilli 75,000 réfugiés ces deux dernières années.

M. Axworthy a même souligné que des responsables de certains pays asiatiques se sont dits d'accord sur le besoin d'une politique plus définie sur la question du droit de refuge au Canada. M. Axworthy a recueilli ces impressions, la semaine dernière, à l'issue d'une tournée de quatre semaines en Asie.

Il faut trouver un juste équilibre entre la nécessité de contrôles et en même temps assurer une protection adéquate à ceux qui en ont besoin.

Il faut également tenir compte des impératifs et des limites du marché, de rappeler le ministre.

Le peuplement du Canada s'est fait par l'immigration, a souligné M. Axworthy. Il n'est pas facile de rompre avec une telle tradition.

Selon lui, l'Inde est particulièrement inquiète de la politique canadienne d'immigration.

M. Axworthy a souligné que les dirigeants de New Delhi sont particulièrement mécontents de l'accueil réservé par le Canada à 1,500 Indiens Sikhs qui sont entrés au pays comme visiteurs pour ensuite réclamer le statut de réfugiés politiques à cause de leurs croyances idéologiques et religieuses.

Selon M. Axworthy, les dirigeants indiens déplorent ainsi la mauvaise publicité faite à leur pays et entendent à l'avenir prendre des dispositions plus sévères pour réduire le nombre de ces réfugiés politiques.

La police déloge des occupants du bureau de Marois

MONTREAL (PC) — La police a expulsé hier en fin d'après-midi des travailleurs et travailleuses qui occupaient le bureau du ministre québécois du Travail, M. Pierre Marois.

Les occupants, membres du syndicat de la compagnie Holiday Maintenance, désiraient ainsi obtenir une rencontre avec le ministre.

Les syndiqués sont sans emploi depuis que leur employeur a perdu son contrat pour l'entretien ménager du bureau de poste de Ville Saint-Laurent.

Le nouveau sous-traitant, JMP Maintenance, refuse de reconnaître le syndicat affilié à la CSN, et d'engager ses membres.

AUX DEUX MAGASINS

DIAL TEXTILE

UN VENT D'AUTOMNE SOUFFLE ET BALAIE LES PRIX CHEZ DIAL!

A cette époque de l'année, il est temps de penser à votre nouvelle garde-robe saisonnière. Venez voir notre magnifique collection automnale de beaux lainages, velours, challis et soies. Vous qui désirez être à la fine pointe de la mode, une visite chez DIAL s'impose... Profitez de cette promotion pour admirer les tissus exclusifs de notre boutique d'importation. N'hésitez pas à nous demander renseignements et conseils car nous sommes des spécialistes. Avec plus de 21 années d'expérience dans le domaine des tissus à Québec, DIAL TEXTILE est le nom à retenir.

20% à 50%

DE RABAIS
sur toute la marchandise en magasin à l'exception des entoilages, accessoires de couture, patrons, doublures.
15% ULTRA-SUEDE
15% VELOURS MARTIN
15% VELOURS CORDE
10% SOIE BATIK

15%
DE RABAIS
sur tous les tissus à draperies en magasin
10% sur accessoires de pôles et toiles.

A NOS 2 MAGASINS
89, RUE ST-JOSEPH EST (coin St-Anselme) 529-2903
Stationnement gratuit coin St-Anselme et boul. Charest
1177, ROUTE DE L'EGLISE, STE-FOY — 658-4422
(face à Canadian Tire)
Stationnement à l'arrière du magasin entrée par le chemin Gomin
MasterCard VISA

COÛTANT COMPTANT!
4 jours seulement

SPECIAL: 3.98 la verge
Revêtement de 1re qualité (prélart) sans cirage. Choix variés de motifs

Vertiflex pour porte et fenêtre vinyle
Dim.: 76 x 84 haut Rég.: $239.98 POUR: 79.98
Aussi 84 x 84 Rég.: $238.00 POUR: 89.98
Rabais 25% sur commande spéciale

Cheminée 7" de diamètre section de 30" Rég.: $36.80 23.48

Poêle à combustion lente Chaleur Rég.: $469 $369

POUR: 149.98 Rég.: $205.00
Ensemble de portes de service comprenant: 1 porte vitrée H.C., 1 porte coeur ouvrant H.C., 1 cadre en pin 7½ large
POUR: 39.98 Rég.: $53.95
Entrée 16" à 32" ou 4.5/8 101 à 151

Rég.: $23.95 pour: 14.98
Planche décorative "Cariboo" 3/8 x 5 3/4. Pqt de 22 pi. carrés Similaire à l'illustration
Non illustré
Cèdre piqué paquet de 18 pi.2 3/8 x 3 3/8 Rég.: $21.60 pour: 9.98

Garage d'hiver 10 x 20 x 6 avec toile en polypropylène Rég.: $299.00 pour: 278.00

RABAIS 25% sur tous nos préfinis

5.24 à 14.91
Préféni de $6.99 à $19.89 feuille
Des milliers de panneaux décoratifs 4' - 8' sont à votre disposition dans nos magasins

3.18
Contre-plaqué de peuplier 1/4 4 x 4 Rég.: $4.40

11.88
Contre-plaqué 1/2" d'épaisseur 4' x 8' — Rég.: $14.99
Epinette ou Peuplier

9.98
Contre-plaqué 4' x 8' Meranti 1/4 épais Rég.: $12.80

10.88
Aspenite 5/8 d'épais 4' x 8' Embouveté pour plancher Rég.: $14.30

RABAIS 50%
Panneaux agglomérés Joint usagé recouvert de vinyle 1/2 4' x 8' Rég.: $18.95 pour: 9.98

8.98
Bardeaux total à couverture Rég.: $10.05 Boîte couvrant 32' ca. approx.

SPECIAL: 28.98
Fil électrique - 14.2 Rouleau 75 mètres

Laine à répandre, sac 7 pi. cu. Rég.: $7.99 pour 5.98

CHATOU
VISA master charge
Heures d'ouverture: Lundi à mercredi: 8h30 à 17h30. Jeudi à vendredi: 8h30 à 21h00. Samedi: 8h30 à 15h00
St-Romuald seulement: 8h30 à 17h00 le samedi.

CHARLESBOURG 1200, 80e rue est 628-0450
SAINT-ROMUALD 200, rue de l'Eglise 839-0621
ST-GEORGES TROIS-RIVIERES

Les articles de liquidation sont non retournables

Lyon déclenche des élections au Manitoba

WINNIPEG (PC) — Le premier ministre du Manitoba, M. Sterling Lyon, a décrété hier la tenue d'une élection provinciale pour le mardi 17 novembre.

On s'attendait à la tenue d'une telle élection depuis déjà quelque temps, les récents sondages d'opinion commandés par le parti progressiste-conservateur au pouvoir lui accordant en effet une victoire facile.

M. Lyon avait convoqué sa conférence de presse exactement 35 jours avant la tenue du scrutin, soit dans la limite de temps minimum que le gouvernement doit accorder à l'électorat dans un tel cas.

Le gouvernement de M. Lyon a pris le pouvoir en 1977, avec l'acquisition de 33 des 57 sièges à la législature du Manitoba. Depuis, le nombre des députés progressistes-conservateurs est tombé à 32 ; le député conservateur Bob Wilson a été condamné à sept années d'emprisonnement après avoir été trouvé coupable de conspiration en vue de faire le trafic de stupéfiants.

Le Nouveau parti démocratique détient 20 sièges, le Parti progressif encore à ses débuts en détient trois, les libéraux un et un dernier, soit celui de M. Wilson pour la circonscription de Wolseley, est vacant.

Travail à terminer

Au cours de sa conférence de presse, M. Lyon a expliqué qu'il demandait aux Manitobains de lui accorder une nouveau mandat franc afin de permettre à son gouvernement de parachever les importants programmes qu'il a lancés depuis son arrivée au pouvoir.

Ainsi qu'il a précisé, son gouvernement "a établi une base solide mais le travail n'est pas encore terminé".

Même si les sondages prévoient une impressionnante victoire conservatrice, il se pourrait que M. Lyon l'emporte avec une majorité moindre qu'en 1977. Il avait alors basé sa campagne sur la nécessité d'une compression fiscale, de déficits provinciaux réduits et d'un climat économique plus encourageant.

Or, l'an dernier, le gouvernement Lyon a prévu un déficit de $29 millions, surpassant ainsi le déficit record du gouvernement néo-démocrate précédent sous la direction de M. Ed Schreyer. Ce dernier est depuis devenu gouverneur général du Canada.

Parti déchiré

Autre point pris en considération par l'opposition : la population de la province a diminué ces dernières années, résultat, selon celle-là, d'une économie provinciale stagnante.

Et il y a toujours l'affaire Wilson le député conservateur emprisonné pour conspiration en vue de trafic de stupéfiants.

D'autre part, les néo-démocrates connaissent des déchirements internes : trois anciens membres importants du parti, ministres sous l'administration Schreyer, ont quitté les rangs pour constituer une nouvelle équipe, le Parti progressif, dont le programme politique se situe entre les programmes conservateur et NPD et qui a indiqué son intention de présenter des candidats dans toutes les circonscriptions.

M. Howard Pawley dirige actuellement le NPD et était chef de l'Opposition ; les libéraux ont un nouveau chef en la personne de M. Doug Lauchlan qui doit se présenter dans la circonscription laissée libre par le départ de M. Wilson.

Les enjeux de l'élection

D'après les annonces télévisées de M. Lyon, il semble que les enjeux de l'élection porteront sur trois projets économiques et l'avenir de la constitution canadienne.

PC

Confiant en ses chances de réélection, le premier ministre Sterling Lyon a annoncé la tenue d'élections le 17 novembre au Manitoba.

PC

Le ministre des Finances, Allan MacEachen, cherche à éviter les journalistes sur le budget qu'il doit déposer aux Communes à la fin du mois.

L'opposition exigera un débat sur l'économie

OTTAWA (PC) — Conservateurs et néo-démocrates réclameront un débat d'urgence sur l'économie à l'ouverture de la session parlementaire, aujourd'hui.

"L'économie est sans contexte la priorité numéro un pour le pays et le gouvernement doit s'en occuper", devait déclarer M. Joe Clark hier aux journalistes.

M. Clark a lancé l'avertissement aux libéraux: les conservateurs n'hésiteront pas à utiliser toutes les règles parlementaires pour forcer le gouvernement à "faire face à la réalité économique" si le ministre des Finances, M. Alan MacEachen, ne réagit pas rapidement pour solutionner les taux records de chômage, l'inflation galopante et les taux d'intérêt élevé.

Selon le leader du Parti progressiste-conservateur, l'administration libérale a négligé l'économie au cours de l'été et doit à présent se pencher "avec urgence" sur cette question.

Pour M. Clark, le budget que devrait présenter à la fin du mois le ministre des Finances, M. Allan MacEachen, devrait même être publié au cours des prochains jours.

Le budget doit contenir "de vraies mesures aidant directement les Canadiens dans le besoin, en premier lieu ceux qui ont été forcés d'abandonner leur maison, leur entreprise et leur ferme à cause des politiques gouvernementales," a-t-il encore souligné.

Broadbent

Le chef du Nouveau parti démocratique (NPD), M. Ed Broadbent, a pour sa part affirmé, dans un communiqué, que l'économie était "en crise et que la tâche du Parlement était de se pencher sur cette crise."

Comme M. Clark, M. Broadbent a l'intention de demander à la présidente des Communes, Mme Jeanne Sauvé, d'interrompre les affaires courantes de la Chambre et de permettre un débat d'urgence sur l'économie.

Alors que les tories exigent une aide pour les propriétaires de maisons et une protection du consommateur contre les hausses du prix de l'énergie, Le NPD voudrait plutôt que le gouvernement baisse les taux d'intérêt et augmente les pouvoirs d'une éventuelle commission de surveillance des prix.

M. Broadbent a fait remarquer que les 33 députés de sa formation politique étaient "choqués" par le fait que le gouvernement ait d'abord l'intention d'examiner la législation controversée sur l'énergie "qui, bien qu'importante, ne met pas l'accent sur les problèmes économiques immédiats du pays."

La demande d'un débat d'urgence a, rappelle-t-on, à maintes reprises été réclamée par les néo-démocrates. Il revient néamoins à Mme Jeanne Sauvé, présidente de la Chambre des communes, de dire si oui ou non un tel débat devrait avoir lieu.

Le dernier débat d'urgence, souligne-t-on, s'est tenu en décembre et a duré 23 heures consécutives.

CORRECTION

Il s'est glissé une erreur en page 3 de notre cahier **"SOLDE — PASCAL FETE SON ANNIVERSAIRE"**, inséré dans ce journal samedi le 10 octobre.

L'article **"SERRE-JOINT A COULISSE 3 PO." ne sera pas disponible.**

Veuillez excuser cette erreur.

PASCAL

Deuxième et dernière session de cours d'impôt pour l'année 1981

Etant donné la grande demande, H & R Block offrira une deuxième session de cours d'impôt, commençant le 21 octobre 1981. Il est encore temps de vous joindre aux milliers d'étudiants qui ont déjà suivi le cours d'impôt H & R Block en vous inscrivant au plus tôt à la nouvelle session de cours débutant le 21 octobre 1981. Hâtez-vous, les places sont rares, vu le grand nombre d'inscriptions.

Pour obtenir de plus amples renseignements et l'horaire des cours, écrivez ou téléphonez à

522-7121

40, St-Jean G1R 1N6

norman

Parce qu'on aime...

La qualité et le confort indémodables de la pure laine

A gauche, ensemble 100% laine. Le veston, surpiqué aux épaules, est sans bouton et revers arrondis; jupe de ligne A, avec fermeture éclair au côté. Cerise ou caramel, de 10 à 20. **215.00**

Au centre, aussi de laine 100%, un ensemble de coupe parfaite. Le veston cintré est plaqué de deux poches aux hanches et la jupe est ornée d'un pli plat à l'arrière. Bourgogne ou taupe, de 8 à 20. **210.00**

A droite, ensemble ravissant aussi en pure laine. Le veston court est brodé ton sur ton et cintré; la jupe, de ligne A, est légèrement fendue à l'avant. Noir ou taupe, de 10 à 20. **240.00**

PURE LAINE VIERGE

La qualité paie.

Disponible à notre rayon du **Sport**

"Crédit accepté"

VISA

● mail st-roch ● place laurier ● place fleur de lys ● galeries chagnon ● carrefour laval ●

LES SUPERMARCHÉS

proVigo

MOUTARDE
préparée, V-H

bocal de 16 oz **.55**

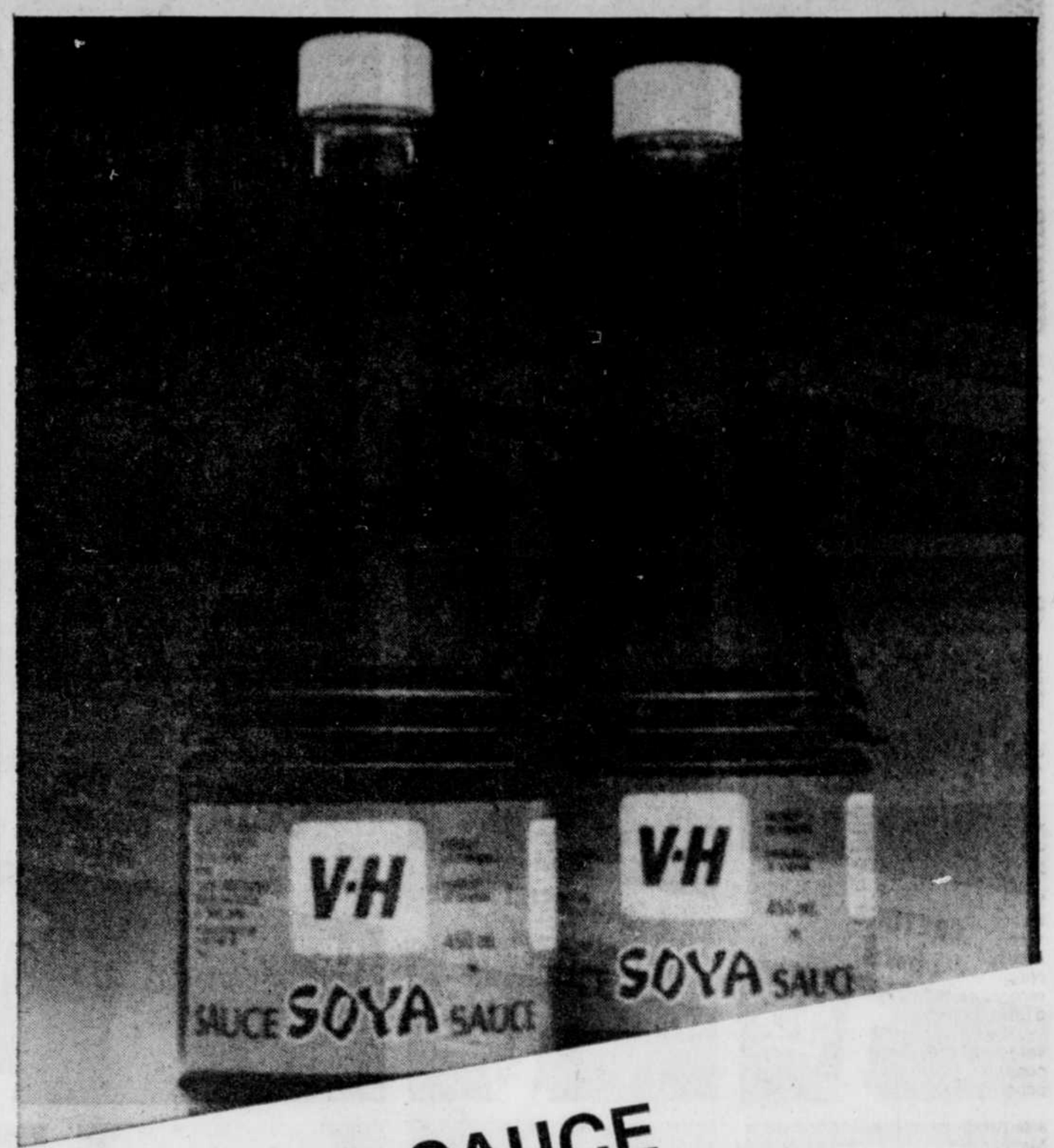

SAUCE
Soya, V-H

bouteille de 450 ml **.88**

SAUCE
variété de saveurs, V-H

bouteille de 12 oz **.99**

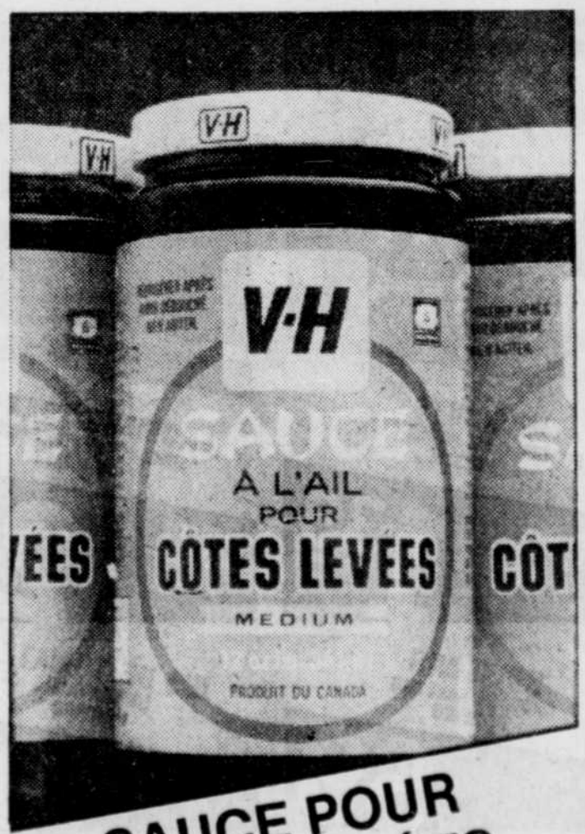

SAUCE POUR CÔTES LEVÉES
douce, médium ou forte, V-H

bocal de 12 oz **.99**

SAUCE
prunes ou cerises, V-H

bouteille de 8 oz **.77**

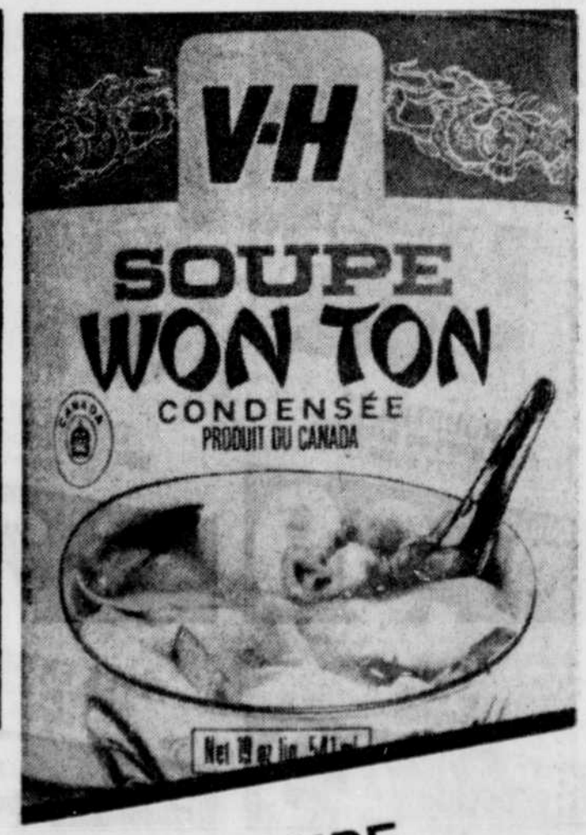

SOUPE
Wonton, VH

boîte de 19 oz **.77**

PRIX EN VIGUEUR JUSQU'AU SAMEDI, 17 OCT. 81
NOUS NOUS RÉSERVONS LE DROIT DE LIMITER LES QUANTITÉS.

LES SUPERMARCHÉS proVigo

RÔTI ÉPAULE DE PORC
FRAIS
LB 1,28

BOEUF HACHÉ
MAIGRE
LB 2,48

CUISSES DE POULET
SURGELÉES AVEC DOS
LB 1,18

BEURRE D'ARACHIDES
CRÉMEUX OU CROQUANT
KRAFT
BOCAL DE 1 kg 3,99

CRETONS
4-ÉTOILES
LB 1,88

SAUCISSON
EN TRANCHES HYGRADE
LB 1,28

TOURTIÈRE
BILOPAGE
EMB. DE 500 g 1,88

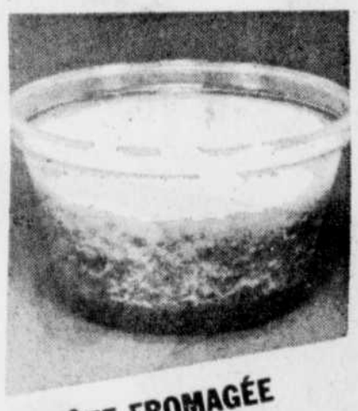

TÊTE FROMAGÉE
DE ROY
EMB. DE 10 oz 1,68

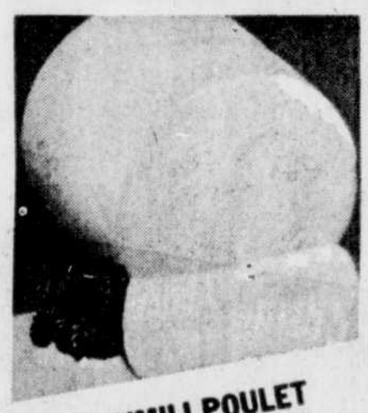

PAIN SIMILI POULET
ROY
LB 1,68

PIZZA GARNIE
DES CUISINES ROCHETTE 12 POUCES
CH. 2,88

FROMAGE
VELVEETA DE KRAFT
BOITE DE 500 g 2,37

CHAMPIGNONS
TRANCHÉS
GREEN GIANT
BOCAL DE 4½ oz .39

CROUSTILLES
RÉGULIÈRES OU BARBECUE
HUMPTY DUMPTY
EMB. DE 200 g .99

COCA-COLA
BOUTEILLE CONSIGNÉE DE 750 ml
6 POUR 2,29

JUS D'ORANGE
SURGELÉ
KENT
BOITE DE 12½ oz .87

BISCUITS
FUDGEE-O OU PAUSE-CAFÉ
CHRISTIE
EMB. DE 450 g 1,39

FROMAGE TRANCHÉ
"SINGLES" (24 TRANCHES) DE KRAFT
EMB. DE 500 g 2,49

SAINDOUX
TENDERFLAKE
CONT. DE 3 lb 2,29

MAÏS
EN CRÈME
PROVIGO
BTE DE 19 oz .49

FÈVES ENTIÈRES
VERTES OU JAUNES
PROVIGO
BTE DE 19 oz .55

SOUPES
AUX LÉGUMES
PROVIGO
BTE DE 10 oz 3 POUR .99

BOISSONS
CHOIX DE SAVEURS
PROVIGO
BTE DE 48 oz .69

JUS DE TOMATES
DE FANTAISIE
PROVIGO
BTE DE 48 oz .97

PURÉE
DE POMMES
PROVIGO
BOCAL DE 14 oz .69

SAUCES V-H
AUX PRUNES OU CERISES
BOUT. DE 8 oz liq. .77

ANANAS
BROYÉS, MORCEAUX OU TRANCHÉS
DÔLE
BTE DE 540 ml .99

ÉCLAIRS
AU CHOCOLATS
SURGELÉS RICH
EMB. DE 250 g 1,59

EAU DE VICHY
CÉLESTINS
BOUT. DE 1 litre .99

CRISTAUX
LIMONADE
REALEMON
EMB. DE 3 ENV. DE 92 g 1,29

LAIT
INSTANTANÉ
CRINO
BTE DE 1,5 kg 5,89

SAUCE SOYA
V-H
BOUT. DE 450 ml .88

SACS À ORDURES
POUR L'EXTÉRIEUR
PROVIPRIX
EMB. DE 20 1,99

LINGES TOUT-USAGE
COULEURS ASSORTIS
CHIFFONS J
EMB. DE 20 2,47

PAPIER HYGIÉNIQUE
CHOIX DE COULEURS
ROYALE
EMB. DE 4 ROULEAUX 1,69

DÉSODORISANT
PARFUMÉ OU INODORE
SECRET
BATONNET DE 50 g 2,37

SAVON DE TOILETTE
BLANC OU CITRON
SUNLIGHT
EMB. DE 3 PAINS PERSONNELS .89

Au cœur du quotidien.

DÉTERSIF
POUR LA LESSIVE
SUNLIGHT
BOITE DE 2,4 kg **3,29**

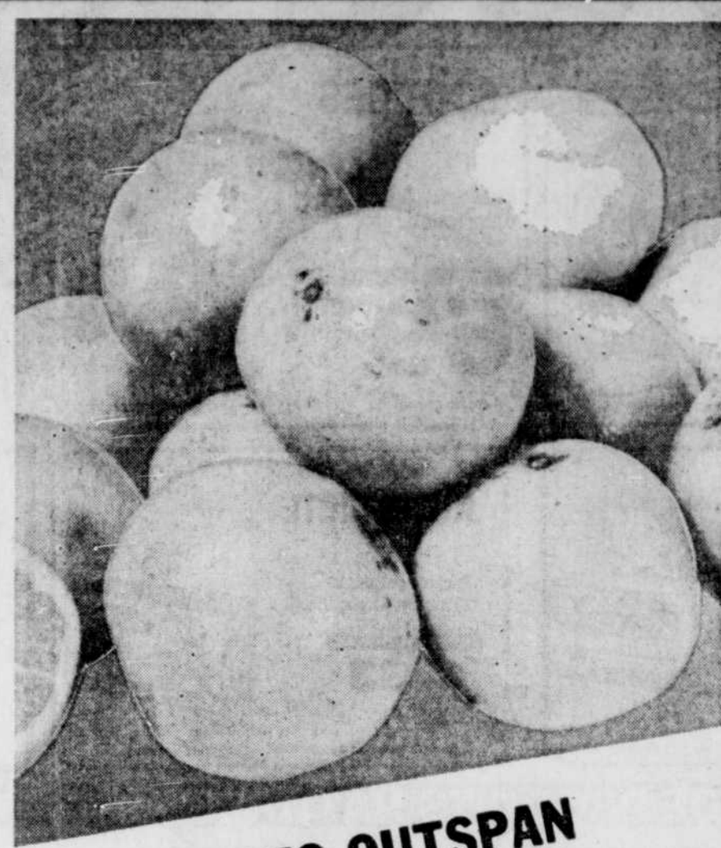

ORANGES OUTSPAN
PRODUIT DE L'AFRIQUE DU SUD
GROSSEUR 112
DOUZAINE **1,69**

POMMES GRANNY SMITH
CANADA DE FANTAISIE, PRODUIT DE NOUVELLE-ZÉLANDE, GROSSEUR 138
LB **.59**

POMMES DE TERRE LAVÉES
CANADA NO. 1
PRODUIT DU QUÉBEC
EMB. DE 10 lb **1,59**

ÉCHALOTES
PRODUIT DE CALIFORNIE
PAQ. **.39**

RUTABAGAS
CANADA NO. 1
PRODUIT DU QUÉBEC
LB **.13**

FRITES SURGELÉES
COUPES ASSORTIES
MC CAIN
EMB. DE 2 lb **.79**

CAFÉ INSTANTANÉ
HILLS
BOCAL DE 10 oz **3,99**

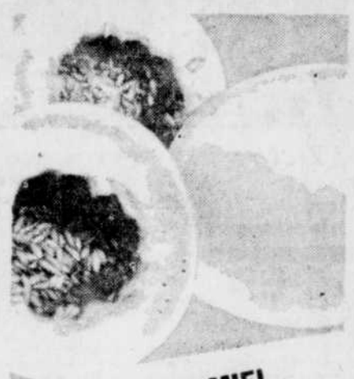

MELONS DE MIEL
PRODUIT DE CALIFORNIE
GROSSEUR 8
CHACUN **1,39**

BETTERAVES
CANADA NO. 1
PRODUIT DU QUÉBEC
EMB. DE 2 livres **.45**

SAUCE
POUR SANDWICH CHAUD
CORDON BLEU
BOITE DE 19 oz **.49**

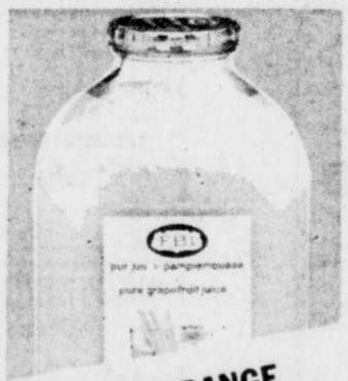

JUS D'ORANGE
OU PAMPLEMOUSSES, SUCRÉ OU NON
F.B.I.
BOCAL DE 64 oz **1,59**

DÉTERSIF
POUR LAVE VAISELLE
SUNLIGHT
BOITE DE 1,8 kg **2,99**

DÉTERGENT
LIQUIDE
SUNLIGHT
CONT. DE 1 litre **1,69**

POULET
DÉSOSSÉ
NOTRE-DAME
BOCAL DE 900 g **5,27**

FARINE
PRÉTAMISÉE
PURITY
EMB. DE 3,5 kg **2,99**

OLIVES FARCIES
MANZANILLA
HABITANT
BOCAL DE 375 ml **1,77**

MARGARINE DURE
PARKAY DE KRAFT
CONT. DE 2 lb **1,77**

SARDINES
RÉGULIÈRES OU SAUCE TOMATES
BRUNSWICK
BTE DE 92 g **.45**

BISCUITS WESTON
SABLE ROND
DE SON OU 5 FAVORIS
EMB. DE 400 g **1,47**

SOUPE
WONTON
VH
BTE DE 19 oz **.77**

JAVEL
CONCENTRÉ
LAVO
CONT. DE 3,6 litres **1,37**

NOURRITURE POUR CHATS
CHOIX DE SAVEURS
9-LIVES
BTE DE 6½ oz **.37**

SAUCE
AUX PRUNES OU CERISES VH
BOUT. DE 8 oz **.77**

La Cuisinière "mon amie"
DE CHEFMATE

Une magnifique batterie de cuisine d'aluminium tres épais, enduite du revêtement "Silverstone", signe Dupont.

Voici comment monter votre batterie de cuisine "mon amie":

1. Rendez-vous au supermarche Provigo le plus pres de chez-vous
2. Demandez votre enveloppe speciale à une caissiere
3. Accumulez la valeur requise en reçus de caisse verts
4. Presentez vos enveloppes de reçus de caisse accumules pour obtenir des articles de la batterie de cuisine "mon amie".

(Les montants requis pour chaque article sont indiques sur les enveloppes et le presentoir au supermarche)

En exclusivité dans tous les supermarchés Provigo participants

NOUS NOUS RÉSERVONS LE DROIT DE LIMITER LES QUANTITÉS.
PRIX EN VIGUEUR JUSQU'À LA FERMETURE SAMEDI LE 17 OCTOBRE 1981

LES SUPERMARCHÉS **provigo**

UNIPRIX

PROPRIÉTÉ DE 250 PHARMACIENS

LABELLO
Protège-lèvres de Nivea, 4 g
UNIPRIX **67¢**
Avec ce coupon du 14 au 24.10.81 — Limite de 3 par client

SCOTT
Essuie-tout blanc, 2 rouleaux
UNIPRIX **1.17**
Avec ce coupon du 14 au 24.10.81 — Limite de 3 par client

SCOTTIES
Papier-mouchoirs blanc, boîte de 200
UNIPRIX **69¢**
Avec ce coupon du 14 au 24.10.81 — Limite de 3 par client

FILM GRATUIT DE REMPLACEMENT
Confiez-nous vos films et nous vous remettrons sans frais additionnels un film équivalent de même format lorsque vous reviendrez chercher vos photos-couleurs.
Cette offre n'est valable que pour les films, négatifs couleurs 110, 126 ou 35 mm procédé C-41 seulement
CENTRE DE PHOTO UNIPRIX
+ obtenez un deuxième jeu de photos pour seulement 5¢ la photo

PARAMETTES
Vitamines à croquer pour enfants ou Vitamines pour jeunes 100 comprimés
UNIPRIX **3.49**
Avec ce coupon du 14 au 24.10.81 — Limite de 3 par client

PARAMETTES SUPER
100 comprimés de vitamines
UNIPRIX **4.49**
Avec ce coupon du 14 au 24.10.81 — Limite de 3 par client

NUTRI-DIETE
Régime amaigrissant 20 sachets, saveurs assorties
UNIPRIX **8.33**
Avec ce coupon du 14 au 24.10.81 — Limite de 3 par client

UNIPRIX
PROMOTION DU 14 AU 24 OCTOBRE 1981
VOUS NE PAYEZ LE PRIX COUPÉ ANNONCÉ QUE SUR REMISE DU COUPON AU COMPTOIR SEULEMENT.
Si nous ne pouvons vous fournir le produit que vous désirez au prix coupé annoncé durant cette promotion, nous vous GARANTISSONS le même bas prix coupé dès que notre stock sera renouvelé, en vous remettant un BON D'ACHAT DIFFÉRÉ.

LALCO — CENTRE DE PRODUITS NATURELS — UNIPRIX

BOVI-100
24 ampoules de Lalco
UNIPRIX **12.59**
Avec ce coupon du 14 au 24.10.81 — Limite de 3 par client

MIEL
de Lalco 454 g
UNIPRIX **1.69**
Avec ce coupon du 14 au 24.10.81 — Limite de 3 par client

GINSENG
3500 mG de Lalco 12 ampoules
UNIPRIX **6.99**
Avec ce coupon du 14 au 24.10.81 — Limite de 3 par client

PSORIASOL 500
de Lalco Lotion 140 mL
UNIPRIX **9.99**
Avec ce coupon du 14 au 24.10.81 — Limite de 3 par client

BAS-CULOTTE COVER-GIRL
Tout diaphane
Fourche en coton léger
Taille universelle
MAINTENANT DISPONIBLE DANS TOUS LES UNIPRIX

BIC
4 rasoirs jetables pour femmes
UNIPRIX **2/79¢**
Avec ce coupon du 14 au 24.10.81 Limite de 3 par client

SCHICK II
5 cartouches de lames jumelées
UNIPRIX **89¢**
Avec ce coupon du 14 au 24.10.81 — Limite de 3 par client

CONCEPTROL SHIELDS
12 condoms lubrifiés PLUS 3 en boni
UNIPRIX **3.29**
Avec ce coupon du 14 au 24.10.81 — Limite de 3 par client

SUPER CURL COMPACT
Fer à friser de Gillette
UNIPRIX **13.49**
Avec ce coupon du 14 au 24.10.81 — Limite de 3 par client

GILLETTE
10 super lames en acier inoxydable
UNIPRIX **2.19**
Avec ce coupon du 14 au 24.10.81 — Limite de 3 par client

ATRA
5 cartouches de lames jumelées
UNIPRIX **1.59**
Avec ce coupon du 14 au 24.10.81 — Limite de 3 par client

ENVELOPPE THERMIQUE
Coussinet flexible électrique de Gillette
UNIPRIX **21.49**
Avec ce coupon du 14 au 24.10.81 Limite de 3 par client

CAREFREE
48 serviettes protection légère Rég. ou désodorisantes
UNIPRIX **2.79**
Avec ce coupon du 14 au 24.10.81 — Limite de 3 par client

STAYFREE
48 mini-serviettes sans ceinture
UNIPRIX **3.49**
Avec ce coupon du 14 au 24.10.81 — Limite de 3 par client

MITCHUM
Désodorisant à bille 44,3 mL Bâton 70 g
UNIPRIX **3.49**
Avec ce coupon du 14 au 24.10.81 — Limite de 3 par client

SOFT & DRI
Antisudorifique 200 mL
UNIPRIX **1.99**
Avec ce coupon du 14 au 24.10.81 — Limite de 3 par client

PAMPERS
Couches jetables 48 premiers pas ou 60 super-absorbantes
UNIPRIX **8.79**
Avec ce coupon du 14 au 24.10.81 Limite de 3 par client

PAMPERS
Couches jetables 30 nouveau-né
UNIPRIX **3.29**
Avec ce coupon du 14 au 24.10.81 — Limite de 3 par client

PAMPERS
Couches jetables 24 premiers pas
UNIPRIX **4.44**
Avec ce coupon du 14 au 24.10.81 — Limite de 3 par client

SECRET
Désodorisant Bâton 50 g
UNIPRIX **2.09**
Avec ce coupon du 14 au 24.10.81 — Limite de 3 par client

PAMPERS
Couches jetables 30 de jour ou 24 super-absorbantes
UNIPRIX **3.59**
Avec ce coupon du 14 au 24.10.81 — Limite de 3 par client

HEMAREXIN
24 ampoules buvables
UNIPRIX **7.99**
Avec ce coupon du 14 au 24.10.81 — Limite de 3 par client

TUMS
75 comprimés
UNIPRIX **1.29**
Avec ce coupon du 14 au 24.10.81 — Limite de 3 par client

ESOTERICA
Crème médicamentée 85 g
UNIPRIX **4.89**
Avec ce coupon du 14 au 24.10.81 — Limite de 3 par client

JOHNSON
Soie dentaire 200 verges
UNIPRIX **2.89**
Avec ce coupon du 14 au 24.10.81 — Limite de 3 par client

DR. WEST
Brosse à dents Régulière
UNIPRIX **69¢**
Avec ce coupon du 14 au 24.10.81 — Limite de 3 par client

MONTCLAIR
Eau minérale 750 mL
UNIPRIX **63¢**
Avec ce coupon du 14 au 24.10.81 Limite de 3 par client

TAME
Revitalisant 450 mL
UNIPRIX **2.39**
Avec ce coupon du 14 au 24.10.81 Limite de 3 par client

TEGRIN
Shampooing Lotion 250 mL
UNIPRIX **3.59**
Avec ce coupon du 14 au 24.10.81 Limite de 3 par client

ARRID
Désodorisant extra-sec 200 mL
UNIPRIX **1.89**
Avec ce coupon du 14 au 24.10.81 Limite de 3 par client

VASELINE
Lotion pour soins intensifs 200 mL
UNIPRIX **1.49**
Avec ce coupon du 14 au 24.10.81 Limite de 3 par client

ASPIRIN
de Bayer 300 comprimés
UNIPRIX **3.39**
Avec ce coupon du 14 au 24.10.81 Limite de 3 par client

LAXALATE
60 comprimés
UNIPRIX **2.39**
Avec ce coupon du 14 au 24.10.81 Limite de 3 par client

DESITIN
Poudre pour bébés 700 g
UNIPRIX **1.99**
Avec ce coupon du 14 au 24.10.81 Limite de 3 par client

EFFERDENT
48 comprimés à dentiers
UNIPRIX **1.49**
Avec ce coupon du 14 au 24.10.81 Limite de 3 par client

KLEENEX
Papier-mouchoir format hommes, boîte de 60
UNIPRIX **93¢**
Avec ce coupon du 14 au 24.10.81 Limite de 3 par client

CONFIDETS
48 serviettes régulières
UNIPRIX **4.29**
Avec ce coupon du 14 au 24.10.81 Limite de 3 par client

LIBERTÉ NOUVELLE
48 maxi-serviettes
UNIPRIX **4.19**
Avec ce coupon du 14 au 24.10.81 Limite de 3 par client

DÉCOUPEZ ET ÉCONOMISEZ AVEC CES COUPONS