

EN UN COUP D'OEIL

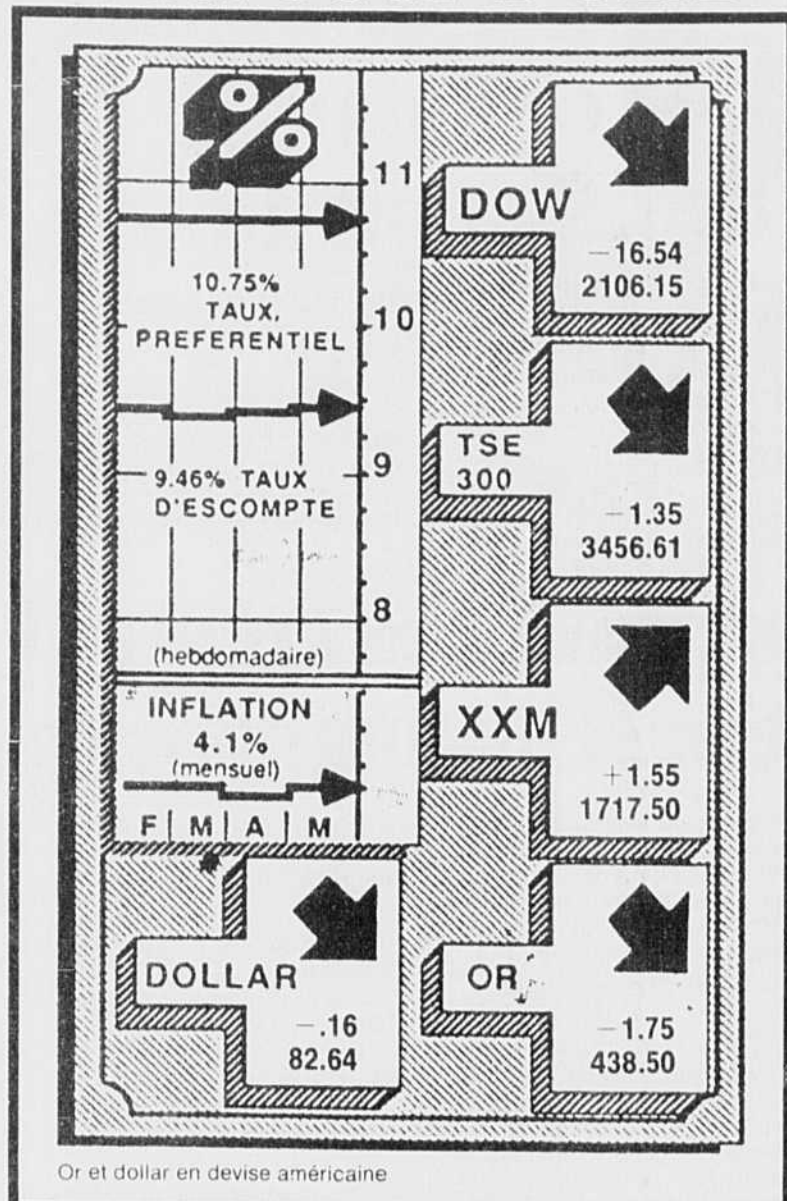

Elle conserve ses magasins québécois et ontariens

La chaîne Steinberg n'est plus à vendre

ROBERT DUTRISAC

Steinberg n'est plus à vendre et conserve ses supermarchés du Québec et de l'Ontario.

C'est l'assurance qu'a donnée hier en conférence de presse M. Irving Ludmer, le président et chef de la direction de Steinberg.

Cette volonté pourrait toutefois être remise en cause si les employés de Steinberg de l'Outaouais refusent de se plier aux exigences de leur employeur, imitant en cela leurs confrères de l'Est du Québec. Les syndicats de ces 16 supermarchés de l'Outaouais tiendront leur vote lundi mais contrairement à ce qui s'est passé ailleurs, leurs dirigeants syndicaux ont recommandé l'acceptation du projet patronal.

Rejetant les allégations de chantage, M. Ludmer a affirmé que l'intention de vendre manifestée par les actionnaires majoritaires en début d'année avait été sérieuse et n'avait pas eu comme simple but de forcer les employés à faire des concessions. « Il est faux de prétendre que nous n'avions jamais eu l'intention de vendre. Ce n'était pas un jeu, ni un

sport », a-t-il fermement signalé.

Le conseil d'administration s'est dit satisfait des résultats des votes tenus jusqu'à maintenant par la majorité des employés syndiqués de la chaîne. Le rejet des demandes patronales par les employés des 11 supermarchés de Québec, Trois-Rivières, Sept-Îles et Rimouski n'affectera pas la décision de Steinberg qui indique qu'elle règlera cette question en temps et lieu.

Au-delà des concessions salariales qu'a obtenues Steinberg de ses employés, la chaîne a maintenant le loisir de franchiser ses supermarchés. L'acceptation de cette exigence cruciale permettra à Steinberg de « poursuivre son plan d'affaires », selon l'expression de la direction.

Steinberg exploite 103 supermarchés au Québec après en avoir fermé 9 depuis le début des pourparlers avec des acheteurs potentiels. La chaîne en comprenait plus de 140 il y a trois ans.

Évoquant la « renaissance d'une institution québécoise vieille de 70 ans », M. Jean-Roch Vachon, vice-président exécutif, alimentation-Canada, de Steinberg a révélé qu'au

Québec, la chaîne ouvrira en région, d'ici les prochains dix-huit mois, une quinzaine de nouveaux supermarchés exploités par des franchisés. Steinberg pourrait même céder en franchise certains des établissements qu'elle a fermés depuis le début de l'année.

Au Québec, une vingtaine de supermarchés Steinberg seront franchisés à brève échéance. La demande aidant, ce nombre pourrait passer à 35 ou 40, a indiqué M. Vachon. À moyen terme, Steinberg conservera toutefois une majorité de ses supermarchés sous le chapeau corporatif voulant préserver « un certain équilibre », selon les mots du vice-président.

Sans s'engager à ne pas fermer d'autres magasins, M. Ludmer a laissé entendre que la vague de fermeture était terminée. Le président a admis que la « turbulence » des derniers mois avait affecté la part de marché de l'entreprise — 26 % du marché québécois selon la compagnie — mais il n'a pas voulu chiffrer ce glissement. Il n'a pas non plus consenti à dévoiler combien avait coûté « l'examen de conscience » de



M. Irving Ludmer.

Steinberg, notamment les honoraires payés à la maison de courtage McLeod Young Weir pour l'évaluation de la valeur marchande de la chaîne.

Quant aux actifs de la compagnie autres que ses supermarchés et ses activités de grossiste en alimentation, Steinberg étudiera les offres qui se présenteront. « En affaires, on ne peut pas dire qu'on ne vendra pas qu'importe le prix. Nous ne sollicitons pas les offres mais le reste de nos actifs n'est pas retiré du marché (off the market) », a tenu à préciser M. Ludmer.

VIE DES ENTREPRISES

Bristol : contrat de \$ 3.2 millions US

Bristol Aerospace a décroché un contrat de \$ 3.2 millions US de la Corporation commerciale canadienne, pour la fabrication de 753 sections de tuyères destinées à la U.S. Air Force pour le dispositif de post-combustion de ses avions TF-30. Ce contrat représente une percée importante pour la société de Winnipeg qui, jusqu'ici, ne s'était vue confier que les travaux de réparation et de révision des sections de tuyères. Rappelons que Bristol Aerospace n'avait pu décrocher le contrat d'entretien des F-18 de la Défense canadienne. C'est la filiale de Bombardier, Canadair, qui s'était vu octroyer l'imposant contrat. La Corporation commerciale canadienne (CCC) est une société d'état fédérale qui transige, au nom de fournisseurs canadiens, des contrats avec des gouvernements étrangers et des organismes internationaux. En 1987-1988, les entreprises canadiennes ont vendu pour \$ 774 millions de produits et de services par l'entremise de la CCC.

Espadon hausse ses ventes

Le groupe Espadon Peterborough a enregistré, pour la période de neuf mois terminée le 31 mai dernier, un chiffre d'affaires de \$ 14.5 millions. Il s'agit d'une augmentation de 17.2 % par rapport à la période correspondante de l'an dernier. Le bénéfice net de l'entreprise a cependant diminué, passant de \$ 503 000, en 87, à \$ 315 000. La compagnie explique cette baisse par l'augmentation du coût de ses ventes et de ses frais d'exploitation. Le groupe prévoit réaliser des revenus de l'ordre de \$ 19 millions pour son exercice 87-88 et un bénéfice net de neuf cents par action. Espadon Peterborough commercialise des embarcations de plaisance en fibre de verre et en aluminium.

Rachat d'actions chez Lafarge

Lafarge Corporation, l'un des chefs de file de l'industrie du ciment et des matériaux de construction en Amérique du Nord, a annoncé hier qu'elle procédera le 8 août prochain au rachat de l'ensemble de ses 2.4 millions d'actions privilégiées convertibles à \$ 1.88 US, d'une valeur nominale de \$ 1 US. Le bénéficiaire de ces actions est Lafarge Coppée qui, avec certaines de ses sociétés affiliées, détient la majorité des titres comportant droit de vote de la société. Cette mesure a pour objectif de permettre à la société de réduire le coût de son capital.

Mitel acquiert plus d'actions de Trilium

159969 Canada Inc., une société en propriété exclusive de Mitel, vient d'acquérir 1,290,284 actions ordinaires de Trilium Telephone Systems. Mitel, qui détient maintenant 94 % des actions ordinaires de Trilium, a procédé à cette transaction pour être en mesure d'aligner ses activités avec celles de Trilium.

La compétitivité de nos industries

Le ministère de l'Expansion industrielle régionale a publié, hier, sept d'une série de 130 profils qui font le point sur le degré de compétitivité des différents secteurs industriels de l'économie canadienne. Ces documents examinent les principaux facteurs influant sur la compétitivité de chaque secteur, soit les coûts de production, les techniques appliquées, l'offre et les marchés, ainsi que les obstacles au commerce. Les sept premiers profils concernent l'industrie sidérurgique, l'industrie de la viande et de ses produits, l'industrie pétrochimique et l'industrie des produits de la pêche de l'Atlantique et du Pacifique.

REPERES ECONOMIQUES

Déficit commercial soviétique

Après avoir enregistré pour la première fois depuis trois ans, un excédent de 312 millions de roubles en 1987, le commerce extérieur soviétique est redevenu déficitaire avec les pays occidentaux durant le premier trimestre 1988, selon le journal *Le Monde*. Ce déficit a atteint 1.04 milliard de roubles (\$ 1.62 milliard) durant ces trois premiers mois de l'année.

Restriction budgétaire en RFA

Le budget 89 de l'Allemagne de l'Ouest comportera un déficit en baisse de 5 milliards de deutschemark, à 32 milliards, comparativement à 37 milliards cette année. Les dépenses augmentent toutefois de 4.6 %. Les revenus tirés des carburants, tabacs et assurances permettront, espère-t-on, de réduire le déficit. La RFA entend poursuivre sa politique de rigueur et accroître les dépenses publiques de 2 % en 90 et 2.5 % les deux années suivantes.

La plus importante firme de courtage au monde

Nomura Securities s'implante à Montréal

JEAN-PIERRE LEGAULT

La plus importante maison de courtage au monde, Nomura Securities de Tokyo, s'installera à Montréal en septembre prochain.

Le bureau de représentation, qui relèvera directement de la maison-mère, aura pignon sur rue au 20e étage de l'édifice de l'Industrielle sur l'avenue McGill College. Les travaux d'aménagement des locaux débuteront incessamment et se poursuivront durant environ 2 mois.

Ce bureau permettra à coup sûr de raffermir les liens qui existent déjà entre la grande firme de courtage et le Québec, qui a été la première province canadienne à se prévaloir de ses services pour une émission gouvernementale, les fameuses obligations « samouraï ». De plus, le statut de centre financier international n'est pas étranger à la décision de Nomura.

« Le Québec est un de nos meilleurs clients et la province canadienne avait laquelle nous avons fait le plus d'affaires », a déclaré au *Devoir*, un cadre de la firme, en poste à Tokyo.

Quoique le mandat du bureau en sera un strictement de représenta-

tion à ses débuts, les dirigeants de la maison de courtage n'écartent aucune hypothèse quant au développement futur de son bureau montréalais.

Nomura accroît ses activités au Canada depuis quelques années. Elle est installée à Toronto depuis 1974. Le 16 mai dernier, elle recevait les approbations nécessaires à la création de Nomura Canada Inc. Concurrentement, Nomura a acheté un siège à la Bourse torontoise et n'attend que l'assentiment des membres pour s'activer sur le parquet. Ce qui ne saurait tarder.

C'est depuis Tokyo que les opérations montréalaises seront dirigées et non depuis Toronto. Cette indépendance entre les deux bureaux vient lever un coin du voile de la stratégie qu'entend poursuivre le grand courtier sur les marchés canadiens. La firme a attendu que le bureau de Toronto soit dûment incorporé avant d'attaquer le marché montréalais. Et chez le courtier, on rappelle une des données de base du fonctionnement du groupe : « Il faut toujours faire affaires en étroite collaboration avec le milieu ambiant ».

C'est donc en conservant l'oeil ou-

Voir page B-2 : Nomura

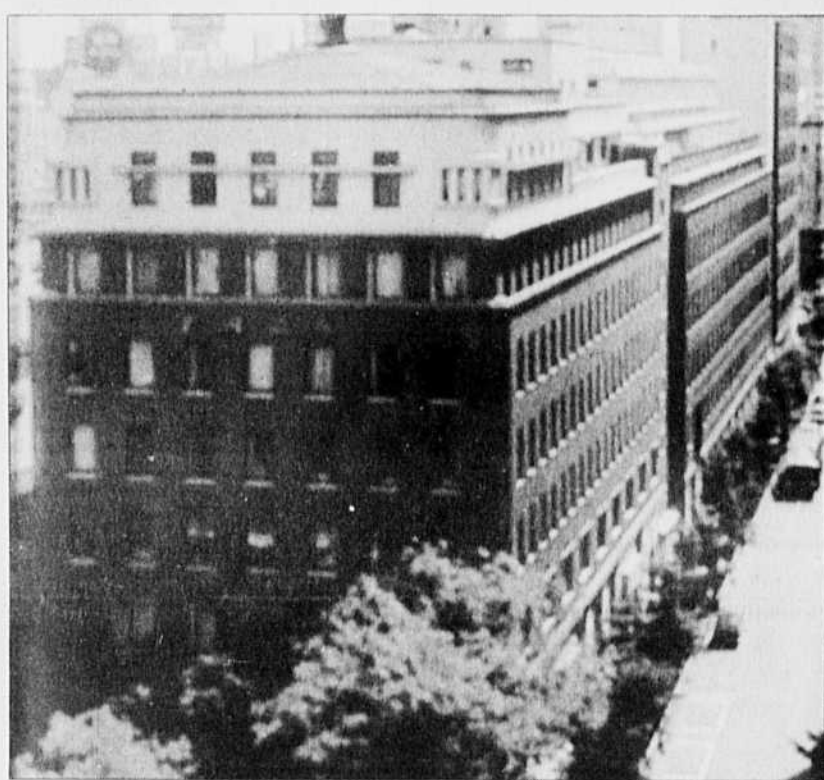

C'est depuis le siège social de Tokyo que seront dirigées les opérations montréalaises et non de Toronto.

La Fédération de l'entreprise indépendante propose des changements à certaines lois

CLAUDE TURCOTTE

La situation est généralement satisfaisante, mais tout ne va quand même pas pour le mieux dans le secteur de la petite et moyenne entreprise, selon les membres québécois de la Fédération canadienne de l'entreprise indépendante (FCEI).

Dans une réunion avec M. Robert Bourassa, premier ministre du Québec, M. Michel Décarie, directeur général de la FCEI, a fait trois propositions, que M. Bourassa a promis de soumettre à ses collègues du Conseil des ministres. En bref, ces propositions sont : 1. Les PME devraient avoir accès à la Cour des petites créances pour les chèques sans provisions de petits montants que leur remettent certains clients. 2. Le gouvernement devrait payer une commission aux commerçants qui sont dans l'obligation de percevoir une taxe de vente. 3. Les PME ne devraient payer de l'impôt qu'à partir du moment où elles font des profits, contrairement à la situation actuelle qui les force à payer une taxe de 3 % sur les salaires de leurs employés pour les fins de l'assurance-maladie.

La FCEI représente au Québec 16,000 PME, surtout de petites entreprises, qui fournissent du travail à 210,000 personnes. En fait, 43 % des membres de la FCEI sont dans le commerce au détail, comme détaillants, garagistes, etc. Selon cet organisme, les chefs d'entreprise du Québec avaient en 1985 un revenu moyen de \$ 15,062, soit un peu moins

que les agriculteurs et pêcheurs (\$ 19,915) et beaucoup moins que les employés du secteur privé (\$ 19,784), les fonctionnaires provinciaux (\$ 25,874), les enseignants (\$ 33,929) et les employés des sociétés d'État du Québec (\$ 35,268). Ces chiffres apparaissent dans un bulletin de la FCEI envoyé à ses membres en juillet.

Pour éviter de perdre un client ou l'utilisation d'une carte de crédit, les

petits commerçants se sentent parfois obligés d'accepter des chèques, dont certains sont sans provision. Mais, il ne sert à rien d'aller devant les tribunaux pour récupérer un montant de \$ 100 ou moins, alors que les frais de cours sont encore plus élevés. C'est pourquoi la FCEI demande au gouvernement de permettre aux PME d'aller devant la Cour des petites créances.

Le Québec et Terre-Neuve sont les

deux seules provinces qui n'accordent pas aux commerçants une rémunération ou un dédommagement pour la perception de la taxe de vente. L'Ontario par exemple paie aux entreprises une commission correspondante à 4 % de la taxe perçue jusqu'à concurrence de \$ 1,000. Le Québec a cessé de rémunérer ces gens en 1984.

Voir page B-2 : entreprises

Bourassa jubile

Le chômage à son niveau d'il y a sept ans

CLAUDE TURCOTTE ET PRESSE CANADIENNE

Le taux de chômage au Canada était à son plus bas niveau au mois de juin depuis sept ans, diminuant 0.2 point à 7.6 %.

Statistique Canada a annoncé hier que le taux désaisonnalisé était en baisse par rapport à celui de 7.8 % enregistré en mai dernier et bien en deçà de celui de 8.9 % de juin 1987.

Le taux non ajusté aux variations saisonnières était de 7.1 % contre 8.5 % en juin 1987.

Au Canada le plus bas taux de chômage ajusté aux variations saisonnières se retrouve en Ontario avec 4.8 % tandis qu'à Terre-Neuve on détecte le plus haut taux avec 17.4 %. C'est seulement en Nouvelle-

Écosse qu'il n'y a eu aucun changement avec 9.9 % alors qu'à l'Île-du-Prince-Édouard le taux est passé de 13.4 % à 13.1, au Nouveau-Brunswick de 12.1 % à 11.5, au Québec de 9.6 à 8.9, en Ontario de 4.9 à 4.8, au Manitoba de 7.8 à 7.4 et en Alberta de 7.6 pour cent à 7.5 pour cent.

Le taux de chômage a augmenté dans les autres provinces : à Terre-Neuve de 17.2 à 17.4, en Saskatchewan de 6.9 à 7.2 et en Colombie-Britannique de 10.4 à 10.7 %.

Cela représentait en juin dernier 973,000 chômeurs au Canada sur une main-d'oeuvre de 13,665,000 comparé à 1,142,000 chômeurs sur une main-d'oeuvre de 13,456,000 en juin 1987.

Selon Statistique Canada, le plus gros facteur de baisse du taux de chômage se retrouve chez les 15-24

ans où il y a eu 49,000 chômeurs de moins au mois de juin dont 33,000 hommes, malgré une légère diminution de la création d'emplois, la première depuis 20 mois.

La baisse dramatique de 73,000 du nombre d'emplois à plein temps, en juin, a été compensée en partie par la création de 23,000 nouveaux emplois à temps partiel durant la même période.

La baisse de l'emploi dans le secteur de l'agriculture ainsi que dans les secteurs des services socio-culturels, des affaires et des services a été en partie contrebalancée par l'amélioration de la situation dans la construction, le transport, les communications et d'autres services publics.

Voir page B-2 : chômage

SPEC Électronique

Dumoulin

Montréal: 8390 ST-HUBERT (au sud de Métropolitain) 388-4777 / 388-1122

Laval: 1599 Autoroute 440 ouest (à l'est de l'autoroute des Laurentides) 745-3322

L'Audio Vérité

POUR MOINS CHER QUE VOUS NE PENSEZ...

SONY Lecteur-Laser CDP-350 □ Faisceau triple □ Programmation □ Quadruple échantillonnage □ Prise écouteur à volume

DENON Récepteur DRA-25 □ 30 w./c. "Quel rapport sonnerie/prix!"

CASTLE Enceintes CLYDE de CASTLE (Anglais) "Sonorité de classe à prix exceptionnel!"

999\$

Avis de la Commission des transports du Québec



La Commission a regroupé, sous différentes rubriques, les avis qu'elle doit donner conformément à la Loi sur le camionnage (L.Q. 1987, c. 97), la Loi sur les transports (L.R.Q. c. T-12) et la Loi sur le transport par taxi (L.R.Q. c. T-11.1) et aux règlements qui en découlent. Ces avis contiennent les natures de demandes introduites à la Commission qui requièrent une publication, les avis que la Commission donne de son propre chef ainsi que les informations qui intéressent les demandeurs ou les titulaires de permis.

Les rubriques sont classées, lorsqu'il y a des avis à donner, comme suit: autobus, location, maritime, taxi, camionnage en vrac, camionnage intra-provincial et local, camionnage extra-provincial et avis divers et information générale.

Toute opposition ou intervention qui peut être faite selon les règles doit être dans le délai indiqué dans la rubrique et signifié au requérant.

Le texte complet d'une demande ou d'un avis peut être consulté à la Commission durant les heures régulières d'ouverture des bureaux.

AUTOBUS

Délais d'opposition ou d'intervention: 21 jours du présent avis

VOYAGEUR INC. No. M-88-03371-2 a/s M. Serge Mériaud 505, boul. Maisonneuve Est Montréal (île de Montréal) H2L 1Y4 Proc.: Ogilvy, Renault MODIFICATION D'HORAIRE Demande de modifier l'horaire du permis 9-M-00071-047A, transport interurbain, de Montréal (65260) à Trois-Rivières (43140). Affichage dans les autobus du 19 mai au 29 mai 1988. Les changements d'horaire demandés peuvent être consultés aux bureaux de la Commission aux heures normales d'ouverture.

LAPOINTE, JEAN-ROCH (Jean-Roch Lapointe Enr.) 488, Verbois Pohénégamook (Kamouraska) GOL 2T0 DEMANDE DE PERMIS Catégorie de permis: nolisé Service: de Pohénégamook Catégorie d'autobus: # 5 Horaire et fréquence: irrégulière (sur demande) Clientèle: groupe de personnes différentes Durée: pour 5 ans

Délais d'opposition ou d'intervention: 10 jours du présent avis

AUTOBUS B. DION (WINDSOR) LTEE 253, St-Georges Windsor (Richmond) J1S 1K3 DEMANDE DE PERMIS Catégorie du permis de transport: par abonnement Service: Transport d'ouvriers de la compagnie Kamyrt Entreprises Inc., de la barrière de la Dmtar à Windsor à la roulotte de la compagnie Kamyrt Entreprises Inc. Catégories d'autobus: 5 et 6 Horaire: le matin entre 7h00 et 7h30, en fin d'après-midi entre 15h40 et 18h15 Fréquence: tous les jours de la semaine et peut-être occasionnellement durant la fin de semaine. Clientèle: employés de Kamyrt Entreprises Inc. Durée: valide jusqu'au 31 mars 1989.

LOCATION

Délais d'opposition ou d'intervention: 21 jours du présent avis

LOCATION SERVICEL LTEE 2075, Industriel Chamblay (Chambly) J3L 4C5 Proc.: M. François Perreault DEMANDE DE CHANGEMENT D'ADRESSE Location à court et à long terme A 555, Dollard Ville LaSalle (île de Montréal) H8N 1S2 Location de camions, tracteurs, remorques et semi-remorques

LOCATION INTER-TREM INC. 697, Rivière Nord St-Eustache (Deux-Montagnes) J7R 4K3 DEMANDE DE CHANGEMENT D'ADRESSE Location à court et à long terme A 100, Dorion St-Eustache (Deux-Montagnes) J7R 4K3 Location de tracteurs, remorques et semi-remorques à l'exception de véhicules de type citerne

Délais d'opposition ou d'intervention: 10 jours du présent avis

TRANSFERT ALFRED BOVIN INC. 2404, boul. Talbot Chicoutimi (Chicoutimi) G7H 5B1 Et demanderesse-cédante: Déménagements Joron Ltée 362, avenue Savard Chicoutimi (Chicoutimi) G7J 2T1 Gagné, Letarte, Sirois, Beaudet & Associés TRANSFERT ET MODIFICATION DE PERMIS Location à court terme Location à long terme A.362, avenue Savard Chicoutimi (Chicoutimi) G7J 2T2 Location de camions, tracteurs et semi-remorques spécialement agencé pour le déménagement Demande de modifier sa place d'affaires pour la suivante 2404, boul. Talbot Chicoutimi (Chicoutimi) G7H 5B1 Permis concernés: Q-600918-001A, et 002A

TAXI

Délais d'opposition ou d'intervention: 21 jours du présent avis

TRUST LA LAURENTIENNE DU CANADA INC. 1981, McGill College, 15e étage Montréal (île de Montréal) H3A 2Y2 Et l'intimé: Tweel, Samuel 6262, rue Papineau, # 1, C.P. 322 Montréal (île de Montréal) H2G 3E1 SUSPENSION DU PERMIS 1-M-213038-001A Dans le territoire de: Montréal (A-11) pour lequel le droit particulier de 1 000 \$ exigible le 30 novembre 1987 n'a pas encore été acquitté.

Délais d'opposition ou d'intervention: 10 jours du présent avis

MARGOLESE-REBOH, MYRA 2040, Ward Montréal (île de Montréal) H4M 1T4 Et demandeur-cédant: Reboh, Jacob 2040, Ward St-Laurent (île de Montréal) H4M 1T4 TRANSFERT DE PERMIS 9-M-212536-002A Dans le territoire de: Montréal (A-11)

153042 CANADA INC. 7925, Kingsley Rd. # 11 Côte St-Luc (île de Montréal) H4W 1P5 MAINTIEN DE PERMIS Permis 4-M-213646-001A Première transaction Ancienne répartition des actions: Rahim Javidi 500 actions Mohammad Hassan Adhami 500 actions Nouvelle répartition des actions: Fatahi Nazarnia 750 actions Mohammad Hassan Adhami 250 actions Deuxième transaction Ancienne répartition des actions: Fatahi Nazarnia 750 actions Mohammad Hassan Adhami 250 actions Nouvelle répartition des actions: Ramin Sabbaghe Kermani 1000 actions

SAN MARTIN, FRANCISCO 1465, Beauharnois, app. 1 Longueuil (Chambly) J4M 1W2 Et demandeur-cédant: San Martin, Frank 2795, Terrace Tracy # 11 Longueuil (Chambly) J4L 1T6 TRANSFERT DE PERMIS 9-M-213880-001A Dans le territoire de: Ouest de Montréal (A-12)

DIZAINE, CHARLENOR 1230, Hurlbut Montréal-Nord (île de Montréal) H3G 3X1 Et demandeur-cédant: Dizaine Gérard 6345, Pierre Montréal-Nord (île de Montréal) H1G 1P3 TRANSFERT DE PERMIS 2-M-212368-001A Dans le territoire de: Montréal (A-11)

LES PLACEMENT ROMUALD LAFLEUR INC. 1125, Dawson Dorval (île de Montréal) H9S 1X9 Et demandeur-cédant: Pelletier, Jacques Jacques Pelletier Enr. 769, Madeline Fabreville, Laval (île Jésus) H7P 3W6 TRANSFERT DE PERMIS 3-M-211971-002A Dans le territoire de: Ouest de Montréal (A-12)

LAGUE, PIERRETTE 58, Akman Farnham (Missisquoi) J2N 1S7 Et demanderesse-cédante: Autobus Viens Inc. Taxi Viennois 590, rue Yamaska Ouest, C.P. 56 Farnham (Missisquoi) J2N 1H2 Proc.: Paquette, Perreault, Rivet, Trudeau & Associés TRANSFERT DE PERMIS 8-M-213956-001A Dans le territoire de: Farnham (54750-V) No. M-88-03329-0

SAVOIE, PAUL 10100, Laurentides, # 2 Montréal-Nord (île de Montréal) H1H 4V3 Et demandeur-cédant: Dallaire, Denis 941, Gro Bois Lac Grégoire, Ste-Julienne (Montcalm) JOK 2T0 TRANSFERT DE PERMIS 4-M-212531-001A Dans le territoire de: Montréal (A-11)

HÉBERT, MARCEL 620, Sacré-Coeur Ouest Saint-Hyacinthe (Saint-Hyacinthe) J2S 1V1 Et demandeur-cédant: Allie, Rodrigue 16775, rue Côté Saint-Hyacinthe (Saint-Hyacinthe) J2T 2Z3 TRANSFERT DE PERMIS 7-M-204659-001A Dans le territoire de: Saint-Hyacinthe (A-39)

160397 CANADA INC. 137, Hill Crest Ville St-Pierre (île de Montréal) H8R 1J3 Et demandeur-cédant: Beauchemin, Gérard 10492, Des Récollets Montréal-Nord (île de Montréal) H1H 4E7 TRANSFERT DE PERMIS 5-M-200667-002A Dans le territoire de: Montréal (A-11)

CROZE, SERGE 144, 5e Avenue Laval (île Jésus) H7N 4L5 Et demanderesse-cédante: Ladouceur, Alice Noëlla 233, De L'Étoile Laval des Rapides (île Jésus) H7N 4T4 TRANSFERT DE PERMIS 5-M-207977-001A Dans le territoire de: Laval (A-08)

BILODEAU, JACQUES 375, Des Champs Élysées Chicoutimi (Chicoutimi) G7H 2V9 Et demandeur-cédant: PAQUET, JOCELYN 304, Boul. Ste-Geneviève Chicoutimi-Nord (Chicoutimi) G7H 2E1 TRANSFERT DE PERMIS 9-Q-201004-001A Dans le territoire de: Saguenay (A-52)

BOISSONNEAULT, RENÉ 120, L'Original Val-Ajala (Lotbinière) G0S 3H0 Me Desneiges Vaillancourt, notaire Et demandeur-cédant: TAXI POSTO INC. 30, Chemin de la Cornière St-Dustin-du-Lac-Beauport (Québec) G0A 2C0 TRANSFERT DE PERMIS 6-Q-204217-001A Dans le territoire de: Est de Québec (A-30)

2551-6287 QUÉBEC INC. 2175, rue Brunneau Québec (Québec) G1L 1J8 Et demandeur-cédant: 86713 CANADA LTEE 1039, Place Viger Ste-Foy (Québec) G1W 2P8

TRANSFERT DE PERMIS 1-Q-202968-001A Dans le territoire de: Sainte-Foy-Sillery (A-38)

MATHIEU, MARCEL 2955, Maricourt, App. 203 Ste-Foy (Québec) G1W 4T8 Et demandeur-cédant: Plourde, Charles 2821, Lambertville, App. 2 Ste-Foy (Québec) G1V 1B6 Me Jean-Claude Simard TRANSFERT DE PERMIS 8-Q-202268-001A Dans le territoire de: Ste-Foy-Sillery (A-38)

BEAUDDIN, ALAIN 331, St-Joseph Black Lake (Mégantic) G0N 1A0 Et demandeur-cédant: Gestion Nelson Guay Inc. "Taxi Malentant" 1015, St-Désiré Black Lake (Mégantic) G0N 1A0 TRANSFERT DE PERMIS 3-Q-204749-001A Dans les territoires de: Black Lake (27220-V) St-Adrien-d'Irlande (27280-SD) St-Joseph-de-Coleraine (27210-SD) Irlande (27290-SD)

GOSSELIN, GILLES "Gilles Gosselin Enr." 376, Rang Ste-Anne Ste-Foy (Québec) G2E 3L9 Et demandeur-cédant: Falardeau, Claude 1480, Martel L'ancienne-Lorette (Québec) G2E 1B2 TRANSFERT DE PERMIS 4-Q-200456-001A Dans le territoire de: Ste-Foy-Sillery (A-38)

CAMIONNAGE EN VRAC

Délais d'opposition ou d'intervention: 21 jours du présent avis

SOUS-POSTE DE CAMIONNAGE EN VRAC TEMISCAMINGUE (ZONE 4) INC. 28-B, rue Ste-Anne, C.P. 967 Ville-Marie (Témiscamingue) J0Z 3W0 APPROBATION DE CHANGEMENT Cotisation annuelle de contrat d'adhésion

TRANSPORTEURS EN VRAC SECTEUR WOLFE INC. 255, Centrale Stratford (Wolfe) G0Y 1P0 APPROBATION DE CHANGEMENT Cotisation annuelle

2549-2000 QUÉBEC INC. Route 309 Lac-des-Îles (Labelle) J0W 1J0 Proc.: Me Carol Turgeon Avis est par les présentes donné que Scierie Franck Remous, comté de Labelle, s'adresse à la Commission des transports du Québec afin de faire entendre les ententes tarifaires pour camionnage en vrac intervenues entre elle-même et ses transporteurs, lesdites ententes étant déposées à la Commission des transports du Québec à Montréal où toute personne intéressée peut en prendre connaissance.

Délais d'opposition ou d'intervention: 10 jours du présent avis

CIMENT ST-LAURENT (INDÉPENDANT) INC. 11175, boul. Métropolitain est Montréal (île de Montréal) H1B 1A4 Proc.: Me Jean G. Lamothé Et demanderesse-cédante: Carrière Mirabel Ltée 3131, de la Concorde # 500 Duvernay, Laval (île Jésus) H7E 4W4 Proc.: Me Byers Casgrain TRANSFERT DE PERMIS 2-M-511009-001A, 002A, 004A, 005A, 006A et 007A Région 10

ST-AMOUR, MICHEL Michel St-Amour Enrg. 1624, rue Paradis Rouyn-Noranda (Témiscamingue) J9X 5V2 Et demanderesse-cédante: Ario Transport Inc. 1068, rue Lemire Rouyn-Noranda (Témiscamingue) J9X 6P4 TRANSFERT DE PERMIS 5-M-509778-002A Région 08

MARCHAND, JACQUES 1339, Maska Dunham (Missisquoi) J0E 1M0 Et demandeur-cédant: Rochelleau, Bernard B.S. Excavation Enrg. 21, Dion Bromont (Brome) J0E 1C0 TRANSFERT DE PERMIS 4-M-50889-001A Région 05

BENNY DANGELO DENEIGEMENT & JARDINAGE INC. 412, Notre-Dame St-Rémi (Napierville) J0L 2L0 Et demandeur-cédant: Beauregard, Roger 2955, rue Park, app. 7 St-Hubert (Chambly) J3Y 4Y4 TRANSFERT DE PERMIS 9-M-503140-001A Région 06

PERREAULT, SYLVAIN S. Perreault Transport Enr. 30, Amyot St-Paul (Joliette) J0K 3E0 Et demanderesse-cédante: Samson, Lucille 2229, Route 133 Iberville (Iberville) J2X 4C5 TRANSFERT DE PERMIS 7-M-511426-001A Région 06

TRANSPORT J.R. MARIN INC. 122, boul. Ken R.R. 1, B.G. 62 Val d'Or (Abitibi) J9P 4N7 Proc.: Me André Gilbert Et demanderesse-cédante: Les Équipements Lourds 4 Inc. 3976, Chemin Sullivan Sullivan (Abitibi) J0Y 2W0 TRANSFERT DE PERMIS 8-M-511748-003A Région 08

NORMAND BISSONNETTE ET AL (EN SOCIÉTÉ) Bissonnette & Lachapelle Enr. R.R. # 1 Mont St-Michel (Labelle) J0W 1P0

Et demandeur-cédant: Dicaire, Jean-Pierre R.R. # 2 Lac Du cert (Labelle) J0W 1S0 TRANSFERT DE PERMIS 0-M-510995-001A Région 07

TRANSPORTS ARTHUR CUMING INC. 5, rue Hillbury Bury (Compton) J0B 1J0 Proc.: Me Luce Samoisette Et demandeur-cédant: Cuming, Arthur 5, rue Hillbury Bury (Compton) J0B 1J0 TRANSFERT DE PERMIS 4-M-503632-002A Région 05

RALPH'S TRANSPORT LIMITED a/s Paquette, Perreault & Ass. 200, St-Jacques, Suite 900 Montréal H2Y 1M1 Proc.: Me Céline Trudeau DEMANDE D'UN PERMIS VRAC CATEGORIE EXTRA-PROVINCIAL Matières: Groupe 02, 04, 05, 06, et matière 026 comprenant bouillottes de fer, nourriture animale, patates de semence, pierre à chaux "lime stone". Durée: 364 jours

GILLES P. MARQUIS TRUCKING INC. East Hereford (Compton) J0B 1S0 DEMANDE DE PERMIS DE CAMIONNAGE EN VRAC CATEGORIE EXTRA-PROVINCIAL Matière: Groupe 5 Durée: 364 jours

ÉTHIER, SYLVAIN Transport S.M.E. ENR. 55, Létourneau Ste-Rose Laval (île Jésus) H7L 2E3 Et demandeur-cédant: Philie, René 315, Rang St-Édouard St-Mathieu (Laprairie) J0L 2H0 TRANSFERT DE PERMIS 0-M-512512-001A Région 10

GAÉTAN LUSSIER TRANSPORT INC. 357, 3e Rang Ouest Ste-Cécile-de-Milton (Shefford) J0E 2C0 Et demandeur-cédant: Lussier Gaétan 357, 3e Rang Ouest Ste-Cécile-de-Milton (Shefford) J0E 2C0 TRANSFERT DE PERMIS 0-M-502-554-001A Région 05

LES ENTREPRISES JEAN-LÉO LTEE 8573, 14e Avenue Ville St-Michel (île de Montréal) H1Z 3M4 Et demanderesse-cédante: Transport Jean-Yves Côté Inc. 12171, rue Lachapelle Montréal H4J 2P2 TRANSFERT DE PERMIS 6-M-512144-006A Région 10

VIGNEAULT, MARJOLAINE 931, Du Comète Havre St-Pierre (Saguenay) G0G 1P0 Et demanderesse-cédante: Derosby, Marie-Reine Rivière St-Jean "Magpie" (Saguenay) G0G 1X0 TRANSFERT DE PERMIS Transport de matières en vrac Dans le territoire de: Région 09 Matières autorisées: Toute matière Permis concerné: Q-508913-001A

CABANONS MARCEL VEZINA INC. 848, Trans-Canada Lauzon (Lévis) G6V 7M5 Et demandeur-cédant: Boutin, Jean 491, Principale St-Jacques-de-Patton (Montmagny) G0R 2P0 TRANSFERT DE PERMIS Transport de matières en vrac Dans le territoire de: Région 03 Matières autorisées: Toute matière Permis concerné: Q-501782-001A

TRANSPORT POIRIER & FRÈRES INC. 151, Rang 8 ouest St-Alphonse "St-Alphonse-de-Caplan" (Bonaventure) G0C 2V0 Et demandeur-cédant: Miousse, Gustave 137, Rang 8 ouest St-Alphonse "St-Alphonse-de-Caplan" (Bonaventure) G0C 2V0 TRANSFERT DE PERMIS Transport de matières en vrac Dans le territoire de: Région 01 Matières autorisées: Toute matière Permis concerné: Q 502885-001A

LAFLEUR, SERGE 219, rue Anna app. 4 Québec (Québec) G1N 3K5 Et demandeur-cédant: Lapierre, Rock 1308, Marie-Victorin St-Nicolas (Lévis) G0S 2Z0 TRANSFERT DE PERMIS Transport de matières en vrac Dans le territoire de: Région 03 Matières autorisées: Toute matière Permis concerné: Q-500842-001A

TRANSPORT DENIS TANGUAY INC. 78, rue Dorval Charlesbourg (Québec) G2N 1J3 Et demandeur-cédant: Tanguay, Denis 78, rue Dorval Charlesbourg (Québec) G2N 1J3 TRANSFERT DE PERMIS Transport de matières en vrac Dans le territoire de: Région 03 Matières autorisées: Toute matière Permis concerné: Q-508492-001A

SABLIÈRE B.Y. INC. 3105, Chemin St-Anicet La Baie (Chicoutimi) G7B 2N3 Et demandeur-cédant: Poulin Gérard 6125, boul. De La Baie La Baie (Chicoutimi) G7B 3P5 TRANSFERT DE PERMIS Transport de matières en vrac Dans le territoire de: Région 02 Matières autorisées: Toute matière Permis concerné: Q-Q-500297-001A

PIERRE DUPUIS INC. 80, St-Pierre La Visitation-de-Yamaska (Yamaska) J0C 1C0 Et demandeur-cédant: Succession Yvon Dupuis a/s Luce Rousseau 130, Domaine André St-Zéphirin (Yamaska) J0G 1V0 Me Pierre Beaudet

TRANSFERT DE PERMIS Transport de matières en vrac Dans le territoire de: Région 04 Matières autorisées: Toute matière Permis concerné: Q-503568-001A

TRANSPORT CELLARD LTEE Escuminac "Pointe-à-la-Garde" (Bonaventure) G0C 2M0 Et demandeur-cédant: Boudreau, Carol 22, rue St-Paul Mont-Joli (Rimouski) G5H 1B9 Me Bernard Piuzé TRANSFERT DE PERMIS Transport de matières en vrac Dans le territoire de: Région 01 Matières autorisées: Toute Permis concerné: 1-Q-506902-001A

LEO HAMEL ENTREPRENEUR INC. 6625, Marie-Victorin Ste-Croix (Lotbinière) G0S 2H0 Et demandeur-cédant: Lemay Réjean (Les Excavations Réjean Lemay Enr.) 242, rue Laurier Ste-Croix (Lotbinière) G0S 2H0 TRANSFERT DE PERMIS Transport de matières en vrac Dans le territoire de: Région 03 Matières autorisées: Toute Permis concerné: 7-Q-508657-001A

SERVICE DE SCIERIE DOLBEAU LTEE 1400, rue Principale Girardville (Lac St-Jean-Ouest) G0W 1R0 MAINTIEN DE PERMIS ACQUISITION D'INTERÊTS Transport de matières en vrac Dans le territoire de: Région 02 Matières autorisées: Groupe 3, sable, terre, gravier et rebuts de bois Permis concernés: 5-Q-503742-001A à 009A inclusivement La nouvelle liste des actionnaires peut être consultée au dossier de la Commission des transports du Québec.

CAMIONNAGE INTRA-PROVINCIAL ET LOCAL

Ces avis sont donnés en vertu de la partie III de la Loi de 1987 sur les transports routiers (35-36 EL, II c. 35) et de la Loi sur le camionnage (1987, ch.97).

La Commission délivrera la licence de camionnage intra-provincial ou le permis de camionnage, à moins qu'une personne opposée ne la convainque que l'exploitation de l'entreprise visée par la demande est susceptible de nuire à l'intérêt public.

Le délai de l'opposition qui doit être écrite et assermentée est de 21 jours du présent avis.

Avis est aussi donné que la Commission entendra la personne opposée ou son procureur sur la recevabilité de son opposition. Pour un dossier de Montréal (M) à Montréal: mardi le 9 août 88 à 10:00 heures. Pour un dossier de Québec (Q) à Québec: jeudi le 11 août 88 à 10:00 heures.

LES ENTREPRISES B. BOUCHARD & FRÈRES INC. 171, rue Poupore Gatineau, Qc (Hull) J8P 7G7 Cette publication amende celle publiée au Bulletin de la Commission no. 45 en date du 14 novembre 1987 à la page 3621 sous le no. de Rôle M-87-40496-3. DEMANDE DE PERMIS Transport général public Biens transportés: Groupe 16: Véhicules automobiles routiers et pièces. Territoires: MRC, Antoine-Labelle, Argenteuil, La Vallée-de-la-Gatineau, Mirabel, Papi-neau, Pontiac, Vaudreuil-Soulanges et la Communauté régionale de l'Ou-taouais

TRANSPORT Y.G.B. INC. 7605, rue Monnier Laval, Qc H7R 5K1 Proc.: Bélanger, Garceau & Ass. Cette publication amende celle publiée au Bulletin de la Commission no. 48 en date du 5 décembre 1987 à la page 3898 sous le no. de Rôle M-87-41155-4. DEMANDE DE PERMIS Transport général public Biens transportés: Groupe 8: Produits en caoutchouc, en cuir, en matière plastique, Groupe 9: Produits du bois demi-finis, Groupe 10: Pâte, papier, carton et panneaux carton-nés, Groupe 11: Produits chimiques et connexes, Groupe 12: Produits métalliques, Groupe 18: Matériel de chauffage, de plomberie et électrique, Groupe 20: Matériel industriel et commercial, outils, Groupe 29: Bâtiments et ouvrages connexes. Territoires: Toutes les municipalités régionales de comté, les territoires et les communau-tés urbaines et régionales.

ROY, FERNAND 227, de l'Église Roxton Falls, Qc. J0H 1E0 Cette publication amende celle publiée au Bulletin de la Commission No. 49 en date du 12 décembre 1987 à la page 3962 sous le No. de Rôle M-87-41492-1. DEMANDE DE PERMIS Transport général public Biens transportés: Machines industrielles, agricoles, spé-ciales ou autres. Territoires: Toutes les municipalités régionales de comté, les territoires et les communau-tés urbaines et régionales.

TRANSBORD INC. 3705, rue Lafayette Boisbriand, Qc. (Terrebonne) J7E 4H5 Proc.: Flynn, Rivard Cette publication amende celle publiée au Bulletin de la Commission No. 50 en date du 19 décembre 1987 à la page 4021 sous le No. de Rôle M-87-41561-3. DEMANDE DE LICENCE Transport général public Biens transportés: Groupe 9: Produits du bois demi-finis, Groupe 12: Produits métalliques. Territoires: Toutes les municipalités régionales de comté, les territoires et les communau-tés urbaines et régionales.

LEFRANÇOIS, MAURICE (MESSAGIERIES UNIES ENR.) 430, Rémi-lard St-Jean-Richelieu, Qc. J3B 5B8 Cette publication amende celle publiée au Bulletin de la Commission no. 51 en date du 26 décembre 1987 à la page 4098 sous le no. de Rôle M-87-41931-8. DEMANDE DE PERMIS Transport général public Biens transportés: Groupe 32: Messagerie et colis de moins de quarante-cinq kilos. Territoires: Toutes les municipalités régionales de comté, les territoires et les communau-tés urbaines et régionales.

PELNAULT GILLES 72, rue Labelle # 5 L'Anonciateur, Qc. (Labelle) J0T 1T0

Cette publication amende celle publiée au Bulletin de la Commission no. 51 en date du 26 décembre 1987 à la page 4118 sous le no. de Rôle M-87-42309-6. DEMANDE DE PERMIS Transport général public Biens transportés: Groupe 12: Produits métalliques. Territoires: Le district de Montréal-Métropolitain

131719 CANADA INC. 801, Charles de Gaulle Ste-Julie, Qc. (Verchères) J0L 2C0 Proc.: Flynn, Rivard DEMANDE DE LICENCE Transport général public Biens transportés: Groupe 9: Produits du bois demi-finis, Groupe 12: Produits métalliques. Territoires: MRC, Lac St-Jean-Est, Le Domaine-du-Roy, Le Fjord du Saguenay, Mar-ia-Chapdelaine, le district de Montréal-Métropolitain

CARGO-AIDE INC. 420, Brignon Granby, Qc. (Shefford) J2G 8A2 Proc.: Flynn, Rivard & Ass. DEMANDE DE LICENCE Transport général public Biens transportés: Groupe 35: Marchandises générales (à l'exception de Groupe 7: Produits du pétrole et du charbon, Groupe 26: Matériel d'usage militaire, Groupe 31: Mon-naie et marchandises précieuses par vé-hicules blindés, Groupe 32: Meubles et autres biens usagés, Groupe 34: Explo-sifs). Territoires: MRC, Acton, Brome-Missisquoi, Cham-plain, La Haute-Yamaska, Lajemmerais, Laval, La Vallée-du-Richelieu, Le Haut-Richelieu, Les Maskoutains, Le Val-Saint-François, Memphrémagog, Roussil-lon, Rouville et le District de Montréal-Métropolitain

134095 CANADA INC. (Transport Dimensionnel Enr.) 194, Carpentier St-Mathieu-de-Beloeil, Qc. (Verchères) J3G 4S5 Proc.: Flynn, Rivard DEMANDE DE LICENCE Transport général public Biens transportés: Groupe 7: Produits du pétrole et du charbon, Groupe 26: Matériel d'usage militaire, Groupe 32: Meubles et autres biens usagés, Groupe 35: Marchandises générales (à l'exception de Groupe 7: Produits du pétrole et du charbon, Groupe 26: Matériel d'usage militaire, Groupe 31: Monnaie et marchandises précieuses par véhicules blindés, Groupe 32: Meubles et autres biens usagés, Groupe 34: Explosifs). Territoires: MRC, Argenteuil, Beauharnois-Sala-berry, Brome-Missisquoi, Champlain, D'Autry, Deux-Montagnes, Joliette, La-jemmerais, La Rivière-du-Nord, L'As-somption, Laval, La Vallée-du-Richelieu, Le Bas-Richelieu, Le Haut-Richelieu, Le Haut-Saint-Laurent, Les Jardins-de-Nap-rieville, Les Maskoutains, Les Moulins, Les Pays-d'en-Haut, Mirabel, Montcalm, Roussillon, Rouville, Thérèse-de-Blaiv-ville, Vaudreuil-Soulanges, le district de Montréal-Métropolitain.

134095 CANADA INC. (Transport Dimensionnel Enr.) 194, Carpentier St-Mathieu-de-Beloeil, Qc. (Verchères) J3G 4S5 Proc.: Flynn, Rivard DEMANDE DE LICENCE Transport général public Biens transportés: Groupe 7: Produits du pétrole et du charbon, Groupe 26: Matériel d'usage militaire, Groupe 32: Meubles et autres biens usagés, Groupe 35: Marchandises générales (à l'exception de Groupe 7: Produits du pétrole et du charbon, Groupe 26: Matériel d'usage militaire, Groupe 31: Monnaie et marchandises précieuses par véhicules blindés, Groupe 32: Meubles et autres biens usagés, Groupe 34: Explosifs). Territoires: MRC, Argenteuil, Beauharnois-Sala-berry, Brome-Missisquoi, Champlain, D'Autry, Deux-Montagnes, Joliette, La-jemmerais, La Rivière-du-Nord, L'As-somption, Laval, La Vallée-du-Richelieu, Le Bas-Richelieu, Le Haut-Richelieu, Le Haut-Saint-Laurent, Les Jardins-de-Nap-rieville, Les Maskoutains, Les Moulins, Les Pays-d'en-Haut, Mirabel, Montcalm, Roussillon, Rouville, Thérèse-de-Blaiv-ville, Vaudreuil-Soulanges, le district de Montréal-Métropolitain.

TRANSITAIRES ACTION INC. 678, avenue Lépine Dorval, Qc. Proc.: Parenteau, Coulombe & Ass. DEMANDE DE LICENCE Transport particulier à titre principal pour: BEECHAM CANADA INC. Biens transportés: Groupe 35: Marchandises générales (à l'exception de Groupe 7: Produits du pétrole et du charbon, Groupe 26: Matériel d'usage militaire, Groupe 31: Monnaie et marchandises précieuses par vé-hicules blindés, Groupe 32: Meubles et autres biens usagés, Groupe 34: Explo-sifs). Territoires: Toutes les municipalités régionales de comté, les territoires et les communau-tés urbaines et régionales.

COLISPRO INC. 3755, rue Richelieu St-Hubert, Qc. (Chambly) J3Y 7P9 DEMANDE DE PERMIS Transport particulier à titre principal pour: AMI-CO INC. BEAUTE STAR INC. BROCHEUSES MONTRÉAL LIBRAIRIE BOUCHARD INC. CENTRE ÉDUCATIF ET CULTUREL LES DISTRIBUTIONS CHAREL DEMARC LIBRAIRIE INC. ÉTUDES VIVANTES LTEE ÉDITIONS FRANÇAISES INC. LIBRAIRIE G.C. LTEE LIBRAIRIE GUÉRIN LITEE LES LABORATOIRES LALCO INC. LIDEC INC. LIBRAIRIE SCOLAIRE CANADIENNE MEM CO (CANADA) LTEE COIFFURE MODE INC. MODULO ÉDITEUR RUST CRAFT PASCAL J. INC. PASCAL FOURNITURES INDUSTRIEL-LES PASCAL HÔTELLERIE INC. PASCAL ARCHITECTURAL HARDWARE PROLOGUE DIFFUSION RAFFIN LIBRAIRIE RAINBOW THERMOGRAPHIE ROUGIER INC. STE-JULIE IMPRIMERIE INC. SUPERIOR (1980) LTEE THERMOGRAPHIE MCTRO TRANS-CANADA THERMOGRAPHIE TRUDEL MEDICAL PARFUMERIE VERSAILLES LTEE DISTRIBUTION MÉTROPOLE Biens transportés: Groupe 33: Messagerie et colis de moins de quarante-cinq kilos. Territoire:

Toutes les municipalités régionales de comté, les territoires et les communau-tés urbaines et régionales.

MÉNARD, NORMAND (Transport Normand Ménard Enr.) 76, Paquette St-Liboire, Qc. (Bagot) J0H 1R0 DEMANDE DE LICENCE Transport particulier à titre principal pour: JEAN-MARIE BASTILLE INC. Biens transportés: Groupe 12: Produits métalliques. Territoires: Toutes les municipalités régionales de comté, les territoires et les communau-tés urbaines et régionales.

Toutes les municipalités régionales de comté, les territoires et les communau-tés urbaines et régionales.

Toutes les municipalités régionales de comté, les territoires et les communau-tés urbaines et régionales.

T

Avis de la Commission des transports du Québec

Suite de la page B-3

LAVERGNE YVON
(Service de Livraison d'Imprimerie M.M. Eng.)
4393, St-André
Montréal, Qc.
H2J 2Z5
DEMANDE DE PERMIS
Transport particulier à titre principal pour

IMPRIMERIE VENNE
ATELIER PAUL
IMPRIMERIE PAUL PARADIS
PUBLI-CALLEN ART
IMPRIMERIE CHAMBORD
IMPRIMERIE QUAD
IMPRIMERIE LEMIEUX
IMPRIMERIE PUBLITECH
J.A. CÔTE
REGROUPEMENT DES ORGANISMES NATIONAUX DES LOISIRS DU QUÉBEC
IMPRIMERIE TOUCHETTE & ASS.
CONFÉDÉRATION DES SYNDICATS NATIONAUX
RICHARD VEILLEUX IMP.
BARBER ELLIS
HAVILL PAPER
IMPRIMERIE DE L'EST
IMPRESSION AU POINT
IMPRIMERIE RAYMOND
C.M.C. LITHO
IMPRIMERIE J.O. LITHO
IMPRIMERIE ST-AMAND & FILS
SCRIBEC LTÉE
IMPRIMERIE GOTHIQUE
IMPRIMERIE RENAUD
IMPRIMERIE L'ESPÉRANCE
IMPRIMERIE SCIENCE
ATELIER GRAPHIQUE (COMBEC)
IMPRIMERIE INTER
IMPRIMERIE BILODEAU
IMPRIMERIE LAURENTIENNE
JOURNAL DE MONTRÉAL
IMPRIMERIE L'AFFAIRE
PAPIER GRAPHIC
IMPRIMERIE LAURENTIDES
IMPRIMERIE WOOLCO
R.B.T. IMPRIMERIE
TRANS-CANADA THERMOGRAPHIE

Biens transportés:
Groupe 35: Marchandises générales (à l'exception de: Groupe 7: Produits du pétrole et du charbon, Groupe 26: Matériel d'usage militaire, Groupe 31: Monnaie et marchandises précieuses par véhicules blindés, Groupe 32: Meubles et autres biens usagés, Groupe 34: Explosifs).
Territoires:
Toutes les municipalités régionales de comté, les territoires et les communautés urbaines et régionale.

CENTRE DE CAMION DE GUIRE INC.
Rang 9
Ste-Pie-de-Guire, Qc.
(Yamaska) J0G 1R0
Proc.: Pariseau, Coulombe & Ass.
DEMANDE DE PERMIS
Transport particulier à titre principal pour

FERME DES PLAINES
Biens transportés:
Groupe 35: Marchandises générales (à l'exception de: Groupe 7: Produits du pétrole et du charbon, Groupe 26: Matériel d'usage militaire, Groupe 31: Monnaie et marchandises précieuses par véhicules blindés, Groupe 32: Meubles et autres biens usagés, Groupe 34: Explosifs).
Territoires:
Toutes les municipalités régionales de comté, les territoires et les communautés urbaines et régionale.

CATELLI INC.
Biens transportés:
Groupe 35: Marchandises générales (à l'exception de: Groupe 7: Produits du pétrole et du charbon, Groupe 26: Matériel d'usage militaire, Groupe 31: Monnaie et marchandises précieuses par véhicules blindés, Groupe 32: Meubles et autres biens usagés, Groupe 34: Explosifs).
Territoire:
MRC Drummond, la Communauté urbaine de Québec, la Communauté urbaine de Montréal.

WINSTON WYLIE
317, Concordia
Châteauguay, Qc.
H8B 1R1
Proc.: Paquette, Perreault & Ass.
DEMANDE DE PERMIS
Transport général public
Biens transportés:
Groupe 32: Meubles et autres biens usagés.
Territoires:
MRC Acton, Argenteuil, Beauharnois, Salaberry, Brome-Missisquoi, D'Autray, Deux-Montagnes, Drummond, Joliette, La Haute-Yamaska, La Rivière-du-Nord, Le Bas-Richelieu, Le Haut-Richelieu, Les Jardins-de-Napierville, Les Laurentides, Les Maskoutains, Les Moulins, Les Pays-d'en-Haut, Le Val-Saint-François, Maskinongé, Matawinie, Memphrémagog, Mirabel, Montcalm, Nicolet-Yamaska, Papineau, Rouville, Thérèse-de-Blainville, Vaudreuil-Soulanges, La Communauté urbaine de Montréal.

TRANSPORT GUY BOURASSA INC.
800, rue Aubry
St-Jean-sur-Richelieu, Qc.
(J-St-Jean) J3B 2H7
Proc.: Flynn, Rivard
DEMANDE DE LICENCE
Transport général public
Biens transportés:
Groupe 7: Produits du pétrole et du charbon, Groupe 26: Matériel d'usage militaire, Groupe 31: Monnaie et marchandises précieuses par véhicules blindés, Groupe 32: Meubles et autres biens usagés, Groupe 34: Explosifs).
Territoires:
MRC Acton, Brome-Missisquoi, Drummond, Francheville, La Haute-Yamaska, La Rivière-du-Nord, Le Haut-Richelieu, Les Maskoutains, Mirabel, Sherbrooke, le district de Québec-Métropolitain, le district de Montréal-Métropolitain.

MANITOULIN TRANSPORT INC.
2830, rue André
Dorval, Qc.
H9P 1K6
Proc.: Flynn, Rivard & Ass.
DEMANDE DE LICENCE
Transport général public
Biens transportés:
Groupe 35: Marchandises générales (à l'exception de: Groupe 7: Produits du pétrole et du charbon, Groupe 26: Matériel d'usage militaire, Groupe 31: Monnaie et marchandises précieuses par véhicules blindés, Groupe 32: Meubles et autres biens usagés, Groupe 34: Explosifs).
Territoires:
MRC Abitibi, Abitibi-Ouest, Rouyn-Noranda, Témiscamingue et La Vallée de l'Or.

TRANSPORT V.A. INC.
7000, rue Pullman
Montréal, Qc.
H4C 1E4
DEMANDE DE LICENCE
Transport général public
Biens transportés:
Appareils électriques et connexes, meubles et accessoires de bureau.
Territoires:
MRC Acton, Argenteuil, Arthabaska, Beauve-Sartigan, Beauharnois-Salaberry, Bécancour, Bellechasse, Brome-Missisquoi, Coaticook, D'Autray, Deux-Montagnes, Drummond, Francheville, Joliette, La Haute-Yamaska, L'Amiante, La Côte de Beaupré, La Nouvelle-Beauce, La Rivière-du-Nord, Le Bas-Richelieu, Le Centre-de-la-Mauricie, Le Granit, Le Haut-Richelieu, Le Haut-St-François, Le Haut-St-Laurent, L'Érable, Les Etchemins, Les Jardins-de-Napierville, Les Laurentides, Les Maskoutains, Les Moulins, Les Pays-d'en-Haut, Le Val-Saint-François, L'Islet, L'Or Blanc, Lotbinière, Maskinongé, Matawinie, Mékinac, Memphrémagog, Mirabel, Montcalm, Montmagny, Nicolet-Yamaska, Portneuf, Robert-Cliche, Rouville, Sherbrooke, Thérèse-de-Blainville, Vaudreuil-Soulanges.
Districts de Québec-Métro et de Montréal-Métro.

TRANSPORT R.G.C. INC.
3842, boul. Université
Rock Forest, Qc.
(Sherbrooke) J1N 1A4
DEMANDE DE PERMIS
Transport général public
Biens transportés:
Groupe 32: Meubles et autres biens usagés.
Groupe 35: Marchandises générales (à l'exception de: Groupe 7: Produits du pétrole et du charbon, Groupe 26: Matériel d'usage militaire, Groupe 31: Monnaie et marchandises précieuses par véhicules blindés, Groupe 32: Meubles et autres biens usagés, Groupe 34: Explosifs).

J.B. BAILLARGEON EXPRESS (1976) INC.
61, boul. Hymus
Pointe-Claire, Qc.
H9R 1E2
Proc.: Flynn, Rivard & Ass.
DEMANDE DE PERMIS
Transport général public
Biens transportés:
Groupe 17: Matériel électronique, de communication, de mesure, de radiographie et matériel connexe, groupe 18: Matériel de chauffage, de plomberie et électrique, Groupe 19: Appareils électriques et connexes, Groupe 20: Matériel industriel et commercial, outils, Groupe 21: Meubles et accessoires de bureau, Groupe 22: Articles d'usage domestique, personnel et connexe, Groupe 25: Articles récréatifs et sportifs, Groupe 28: Imprimés, papeterie, articles de photographie et instruments de musique, Groupe 31: Monnaie et autres biens usagés.
Toutes les municipalités régionales de comté, les territoires et les communautés urbaines et régionale.

HUTTON TRANSPORT LTD
a/s Flynn, Rivard & Ass.
2020, Université
Bureau 444
Montréal, Qc.
H3A 2A5
Proc.: Flynn, Rivard & Ass.
DEMANDE DE LICENCE
Transport général public
Biens transportés:
Groupe 7: Produits du pétrole et du charbon, Groupe 26: Matériel d'usage militaire, Groupe 31: Monnaie et marchandises précieuses par véhicules blindés, Groupe 32: Meubles et autres biens usagés, Groupe 34: Explosifs).
Territoires:
Toutes les municipalités régionales de comté, les territoires et les communautés urbaines et régionale.

TRANSPORT R.A.F. INC.
658, 80e Avenue, app. 3
Chomedey, Qc.
(Laval) H7V 3J8
DEMANDE DE LICENCE
Transport général public
Biens transportés:
Groupe 9: Produits du bois demi-finis, Groupe 12: Produits métalliques, Groupe 13: Produits minéraux non métalliques.
Territoires:
MRC Abitibi, Les Etchemins, Thérèse-de-Blainville, le district de Montréal-Métropolitain, le territoire de la Baie-James.

TRANSPORT GERMAIN DOSTIE INC.
926, King ouest
Sherbrooke, Qc.
J1H 1S2
Proc.: Soucy, Bessette & Ass.
DEMANDE DE PERMIS
Transport général public
Biens transportés:
Groupe 32: Meubles et autres biens usagés, Groupe 35: Marchandises générales (à l'exception de: Groupe 7: Produits du pétrole et du charbon, Groupe 26: Matériel d'usage militaire, Groupe 31: Monnaie et marchandises précieuses par véhicules blindés, Groupe 32: Meubles et autres biens usagés, Groupe 34: Explosifs).
Territoires:
Toutes les municipalités régionales de comté, les territoires et les communautés urbaines et régionale.

PETE PERSONS TERRE SABLE & GRAVIER INC.
1157, Main Street
Cowansville, Qc.
(Missisquoi) J2K 1H7
DEMANDE DE LICENCE
Transport général public
Biens transportés:
Groupe 14: Machines industrielles, agricoles, spéciales ou autres.
Territoires:
MRC Brome-Missisquoi, Le district de Montréal-Métropolitain.

KEPA TRANSPORT INC.
Chisassib, Qc.
J0H 1C0
Proc.: Byers Casgrain
DEMANDE DE PERMIS
Transport général public
Biens transportés:
Marchandises générales à l'exception de: (produits du pétrole et du charbon, matériel d'usage militaire, monnaie et marchandises précieuses par véhicules blindés, meubles et autres biens usagés, explosifs).
Territoires:
MRC Abitibi, Rouyn-Noranda, Vallée de l'Or, le territoire de la Baie-James.

2528-0231 QUÉBEC INC.
375, St-Jean-Baptiste
Ste-Pie, Qc.
(Bagot) J0H 1W0
DEMANDE DE LICENCE
Transport général public
Biens transportés:
Groupe 35: marchandises générales (à l'exception de: Groupe 7: Produits du pétrole et du charbon, Groupe 26: Matériel d'usage militaire, Groupe 31: Monnaie et marchandises précieuses par véhicules blindés, Groupe 32: Meubles et autres biens usagés, Groupe 34: Explosifs).
Territoires:
Toutes les municipalités régionales de comté, les territoires et les communautés urbaines et régionale.

EXPEDITIONS MOVERSEAS INC.
112, Avenue Lindsay
Dorval, Qc.
Proc.: Flynn, Rivard
DEMANDE DE LICENCE
Transport général public
Biens transportés:
Groupe 17: Matériel électronique, de communication, de mesure, de radiographie et matériel connexe, Groupe 19: Appareils électriques et connexes, Groupe 20: Matériel industriel et commercial, outils, Groupe 21: Meubles et accessoires de bureau, Groupe 32: Meubles et autres biens usagés.
Territoires:
Toutes les municipalités régionales de comté, les territoires et les communautés urbaines et régionale.

TRANSPORT HUBERT INC.
20855, Côte du Nord R.R. 2
Boisbriand, Qc.
(Terrebonne) J7E 4H5
Proc.: Flynn, Rivard & Ass.
DEMANDE DE LICENCE
Transport général public

TRANSPORT GÉNÉRAL LEGAL INC.
720, Terre Noire
Verchères, Qc.
J0L 2R0
DEMANDE DE LICENCE
Transport général public
Biens transportés:
Groupe 35: Marchandises générales (à l'exception de: Groupe 7: Produits du pétrole et du charbon, Groupe 26: Matériel d'usage militaire, Groupe 31: Monnaie et marchandises précieuses par véhicules blindés, Groupe 32: Meubles et autres biens usagés, Groupe 34: Explosifs).
Territoires:
Toutes les municipalités régionales de comté, les territoires et les communautés urbaines et régionale.

SERVICE DE REMORQUAGE DIRECT INC.
943, Montée de Liesse
St-Laurent, Qc.
H4T 1R2
DEMANDE DE LICENCE
Transport général public
Biens transportés:
Groupe 14: Machines industrielles, agricoles, spéciales ou autres, Groupe 15: Matériel de transport non-routier et pièces, Groupe 16: Véhicules automobiles routiers et pièces, Groupe 19: Appareils électriques et connexes, Groupe 20: Matériel industriel et commercial, outils, Groupe 25: Articles récréatifs et sportifs, Groupe 26: Matériel d'usage militaire.
Territoires:
Toutes les municipalités régionales de comté, les territoires et les communautés urbaines et régionale.

FILIATRAULT GEORGES
(Service de Remorquage G. Filiatroult Enr.)
15,240, St-Augustin
Deux-Montagnes, J0N 1J0
DEMANDE DE PERMIS
Transport général public
Biens transportés:
Groupe 14: Machines industrielles, agricoles, spéciales ou autres, Groupe 16: Véhicules automobiles routiers et pièces, Groupe 29: Bâtiments et ouvrage connexes.
Territoires:
Toutes les municipalités régionales de comté, les territoires et les communautés urbaines et régionale.

OUellet, Denis
(Patinex Courrier Enrg.)
1763, de Lunenburg
Vimont, Qc.
(Ile Jésus) H7M 4N2
DEMANDE DE PERMIS
Transport général public
Biens transportés:
Groupe 35: Marchandises générales (à l'exception de: Groupe 7: Produits du pétrole et du charbon, Groupe 26: Matériel d'usage militaire, Groupe 31: Monnaie et marchandises précieuses par véhicules blindés, Groupe 32: Meubles et autres biens usagés, Groupe 34: Explosifs).
Territoires:
MRC Champlain, Laval, Le district de Montréal-Métropolitain.

ASPEN SHIPPING CO. LTD.
a/s M. Heinz Olek
625, boul. Dorchester ouest
10e étage
Montréal, Qc.
H3B 1R2
Proc.: Paquette, Perreault & Ass.
DEMANDE DE PERMIS
Transport général public
Biens transportés:
Groupe 35: Marchandises générales (à l'exception de: Groupe 7: Produits du pétrole et du charbon, Groupe 26: Matériel d'usage militaire, Groupe 31: Monnaie et marchandises précieuses par véhicules blindés, Groupe 32: Meubles et autres biens usagés, Groupe 34: Explosifs).
Territoires:
MRC Beauharnois-Salaberry, Brome-Missisquoi, D'Autray, Deux-Montagnes, Joliette, La Rivière-du-Nord, Le Haut-Richelieu, Les Jardins-de-Napierville, Les Maskoutains, Les Moulins, Mirabel, Montcalm, Rouville, Thérèse-de-Blainville, Vaudreuil-Soulanges et le district de Montréal-Métropolitain.

LES LIGNES EXPRESS WARNETT LTÉE
40, rue St-Donat
Ste-Agathe des Monts, Qc.
(Terrebonne) J8C 1P8
Proc.: Flynn, Rivard & Ass.
DEMANDE DE LICENCE
Transport général public
Biens transportés:
Groupe 7: Produits du pétrole et du charbon, Groupe 26: Matériel d'usage militaire, Groupe 31: Monnaie et marchandises précieuses par véhicules blindés, Groupe 32: Meubles et autres biens usagés, Groupe 34: Explosifs).
Territoires:
MRC Acton, Argenteuil, Beauharnois-Salaberry, Brome-Missisquoi, D'Autray, Deux-Montagnes, Joliette, La Rivière-du-Nord, Le Haut-Richelieu, Les Jardins-de-Napierville, Les Maskoutains, Les Moulins, Mirabel, Montcalm, Rouville, Thérèse-de-Blainville, Vaudreuil-Soulanges et le district de Montréal-Métropolitain.

LEVESQUE ADRIEN
6733, Louis-Hébert, App. 1
Montréal, Qc.
H2G 2H1
Proc.: Byers Casgrain
DEMANDE DE PERMIS
Transport général public
Biens transportés:
Groupe 32: Meubles et autres biens usagés.
Groupe 35: Marchandises générales (à l'exception de: Groupe 7: Produits du pétrole et du charbon, Groupe 26: Matériel d'usage militaire, Groupe 31: Monnaie et marchandises précieuses par véhicules blindés, Groupe 32: Meubles et autres biens usagés, Groupe 34: Explosifs).
Territoires:
Toutes les municipalités régionales de comté, les territoires et les communautés urbaines et régionale.

DRUMBO TRANSPORT LIMITED
200, St-Jacques ouest
Bureau 900
Montréal, Qc.
H2Y 1M1
Proc.: Paquette, Perreault & Ass.
DEMANDE DE LICENCE
Transport général public
Biens transportés:
Céréales et produits agricoles n'originant pas de la ferme, matériel industriel et commercial, outils, articles récréatifs et sportifs.
Territoires:
MRC Laval, Le Bas-Richelieu, District de Québec-Métropolitain, District de Montréal-Métropolitain, La Communauté urbaine de Québec et la Communauté urbaine de Montréal.

TRANSPORT MODINE INC.
1600, Wellington
Montréal, Qc.
H3K 1V4
Proc.: Flynn, Rivard
DEMANDE DE PERMIS
Transport général public
Biens transportés:
Groupe 35: Marchandises générales (à l'exception de: Groupe 7: Produits du pétrole et du charbon, Groupe 26: Matériel d'usage militaire, Groupe 31: Monnaie et marchandises précieuses par véhicules blindés, Groupe 32: Meubles et autres biens usagés, Groupe 34: Explosifs).
Territoire:
Le district de Montréal-Métropolitain.

TRANSPORT HUBERT INC.
20855, Côte du Nord R.R. 2
Boisbriand, Qc.
(Terrebonne) J7E 4H5
Proc.: Flynn, Rivard & Ass.
DEMANDE DE LICENCE
Transport général public

162001 CANADA INC.
1805, Trans-Canadienne
Dorval, Qc.
H9P 1J1
Proc.: Flynn, Rivard
DEMANDE DE LICENCE
Transport général public
Biens transportés:
Groupe 35: Marchandises générales (à l'exception de: Groupe 7: Produits du pétrole et du charbon, Groupe 26: Matériel d'usage militaire, Groupe 31: Monnaie et marchandises précieuses par véhicules blindés, Groupe 32: Meubles et autres biens usagés, Groupe 34: Explosifs).
Territoires:
Toutes les municipalités régionales de comté, les territoires et les communautés urbaines et régionale.

C & G TRANSPORT LTÉE
1, Lachapelle
St-Constant, Qc.
(Laprairie) J0L 1X0
DEMANDE DE PERMIS
Transport général public
Biens transportés:
Groupe 35: Marchandises générales (à l'exception de: Groupe 7: Produits du pétrole et du charbon, Groupe 26: Matériel d'usage militaire, Groupe 31: Monnaie et marchandises précieuses par véhicules blindés, Groupe 32: Meubles et autres biens usagés, Groupe 34: Explosifs).
Territoires:
Toutes les municipalités régionales de comté, les territoires et les communautés urbaines et régionale.

QUellet, Denis
(Patinex Courrier Enrg.)
1763, de Lunenburg
Vimont, Qc.
(Ile Jésus) H7M 4N2
DEMANDE DE PERMIS
Transport général public
Biens transportés:
Groupe 35: Marchandises générales (à l'exception de: Groupe 7: Produits du pétrole et du charbon, Groupe 26: Matériel d'usage militaire, Groupe 31: Monnaie et marchandises précieuses par véhicules blindés, Groupe 32: Meubles et autres biens usagés, Groupe 34: Explosifs).
Territoires:
MRC Champlain, Laval, Le district de Montréal-Métropolitain.

ASPEN SHIPPING CO. LTD.
a/s M. Heinz Olek
625, boul. Dorchester ouest
10e étage
Montréal, Qc.
H3B 1R2
Proc.: Paquette, Perreault & Ass.
DEMANDE DE PERMIS
Transport général public
Biens transportés:
Groupe 35: Marchandises générales (à l'exception de: Groupe 7: Produits du pétrole et du charbon, Groupe 26: Matériel d'usage militaire, Groupe 31: Monnaie et marchandises précieuses par véhicules blindés, Groupe 32: Meubles et autres biens usagés, Groupe 34: Explosifs).
Territoires:
MRC Beauharnois-Salaberry, Brome-Missisquoi, D'Autray, Deux-Montagnes, Joliette, La Rivière-du-Nord, Le Haut-Richelieu, Les Jardins-de-Napierville, Les Maskoutains, Les Moulins, Mirabel, Montcalm, Rouville, Thérèse-de-Blainville, Vaudreuil-Soulanges et le district de Montréal-Métropolitain.

LES LIGNES EXPRESS WARNETT LTÉE
40, rue St-Donat
Ste-Agathe des Monts, Qc.
(Terrebonne) J8C 1P8
Proc.: Flynn, Rivard & Ass.
DEMANDE DE LICENCE
Transport général public
Biens transportés:
Groupe 7: Produits du pétrole et du charbon, Groupe 26: Matériel d'usage militaire, Groupe 31: Monnaie et marchandises précieuses par véhicules blindés, Groupe 32: Meubles et autres biens usagés, Groupe 34: Explosifs).
Territoires:
MRC Acton, Argenteuil, Beauharnois-Salaberry, Brome-Missisquoi, D'Autray, Deux-Montagnes, Joliette, La Rivière-du-Nord, Le Haut-Richelieu, Les Jardins-de-Napierville, Les Maskoutains, Les Moulins, Mirabel, Montcalm, Rouville, Thérèse-de-Blainville, Vaudreuil-Soulanges et le district de Montréal-Métropolitain.

LEVESQUE ADRIEN
6733, Louis-Hébert, App. 1
Montréal, Qc.
H2G 2H1
Proc.: Byers Casgrain
DEMANDE DE PERMIS
Transport général public
Biens transportés:
Groupe 32: Meubles et autres biens usagés.
Groupe 35: Marchandises générales (à l'exception de: Groupe 7: Produits du pétrole et du charbon, Groupe 26: Matériel d'usage militaire, Groupe 31: Monnaie et marchandises précieuses par véhicules blindés, Groupe 32: Meubles et autres biens usagés, Groupe 34: Explosifs).
Territoires:
Toutes les municipalités régionales de comté, les territoires et les communautés urbaines et régionale.

DRUMBO TRANSPORT LIMITED
200, St-Jacques ouest
Bureau 900
Montréal, Qc.
H2Y 1M1
Proc.: Paquette, Perreault & Ass.
DEMANDE DE LICENCE
Transport général public
Biens transportés:
Céréales et produits agricoles n'originant pas de la ferme, matériel industriel et commercial, outils, articles récréatifs et sportifs.
Territoires:
MRC Laval, Le Bas-Richelieu, District de Québec-Métropolitain, District de Montréal-Métropolitain, La Communauté urbaine de Québec et la Communauté urbaine de Montréal.

TRANSPORT TURGEON LTÉE
450, Laurendeau
Montréal-Est, Qc.
H1B 5M2
Proc.: Paquette, Perreault & Ass.
DEMANDE DE PERMIS
Transport général public
Biens transportés:
Groupe 35: Marchandises générales (à l'exception de: Groupe 7: Produits du pétrole et du charbon, Groupe 26: Matériel d'usage militaire, Groupe 31: Monnaie et marchandises précieuses par véhicules blindés, Groupe 32: Meubles et autres biens usagés, Groupe 34: Explosifs).
Territoires:
MRC Acton, Argenteuil, Beauharnois-Salaberry, Brome-Missisquoi, D'Autray, Deux-Montagnes, Drummond, Joliette, La Haute-Yamaska, La Rivière-du-Nord, Le Bas-Richelieu, Le Haut-Richelieu, Les Jardins-de-Napierville, Les Laurentides, Les Maskoutains, Les Moulins, Les Pays-d'en-Haut, Le Val-Saint-François, Maskinongé, Matawinie, Memphrémagog, Mirabel, Montcalm, Nicolet-Yamaska, Papineau, Rouville, Thérèse-de-Blainville, Vaudreuil-Soulanges, le district de Montréal-Métropolitain.

ADHÉSIFES CANADIENS
420, rue Marier, Montréal, Qc.,
H1B 4V6
LES ÉMAILLEURS LAURENTIDES LTÉE
335, rue Broadway, Montréal-Est, Qc.,
H1B 5A7

THYSSEN MARATHON CANADA LTÉE
120A, boul. Industriel, Repentigny, Qc.
J6A 4X7
Biens transportés:
Groupe 35: Marchandises générales (à l'exception de: Groupe 7: Produits du pétrole et du charbon, Groupe 26: Matériel d'usage militaire, Groupe 31: Monnaie et marchandises précieuses par véhicules blindés, Groupe 32: Meubles et autres biens usagés, Groupe 34: Explosifs).
Territoires:
MRC Acton, Argenteuil, Arthabaska, Beauharnois-Salaberry, Bécancour, Brome-Missisquoi, Champlain, D'Autray, Deux-Montagnes, Drummond, Francheville, Joliette, La Haute-Yamaska, Lajemmerais, La Rivière-du-Nord, L'Assomption, Laval, La Vallée-du-Richelieu, Le Bas-Richelieu, Les Laurentides, Les Maskoutains, Les Moulins, Les Pays-d'en-Haut, Matawinie, Mirabel, Montcalm, Roussillon, Thérèse-de-Blainville, Vaudreuil-Soulanges, Le district de Montréal-Métropolitain.

TISDALE ROGER
(Rapid Express)
1071, Simonet
St-François, Laval, Qc.
(Ile Jésus) H7A 3S4
Proc.: Flynn, Rivard
DEMANDE DE PERMIS
Transport général public
Biens transportés:
Groupe 32: Messagerie et colis de moins de quarante-cinq kilos.
Territoires:
MRC Acton, Argenteuil, Arthabaska, Beauharnois-Salaberry, Bécancour, Brome-Missisquoi, Champlain, D'Autray, Deux-Montagnes, Drummond, Francheville, Joliette, La Haute-Yamaska, Lajemmerais, La Rivière-du-Nord, L'Assomption, Laval, La Vallée-du-Richelieu, Le Bas-Richelieu, Le Centre-de-la-Mauricie, Le Haut-Richelieu, Le Haut-Saint-Laurent, Les Jardins-de-Napierville, Les Laurentides, Les Maskoutains, Les Moulins, Les Pays-d'en-Haut, Le Val-Saint-François, L'Or-Blanc, Maskinongé, Matawinie, Memphrémagog, Mirabel, Montcalm, Nicolet-Yamaska, Papineau, Roussillon, Rouville, Sherbrooke, Thérèse-de-Blainville, Vaudreuil-Soulanges, le district de Montréal-Métropolitain, la Communauté urbaine de Montréal.

FILLION TRANSPORT INC.
3111, Bernard Pilon
Beloel, Qc.
(Verchères) J3G 4S5
DEMANDE DE LICENCE
Transport général public
Biens transportés:
Groupe 35: Marchandises générales (à l'exception de: Groupe 7: Produits du pétrole et du charbon, Groupe 26: Matériel d'usage militaire, Groupe 31: Monnaie et marchandises précieuses par véhicules blindés, Groupe 32: Meubles et autres biens usagés, Groupe 34: Explosifs).
Territoires:
Toutes les municipalités régionales de comté, les territoires et les communautés urbaines et régionale.

TRANSPORT ROUANDA INC.
1842, 3e Avenue
C.P. 610
Val D'Or, Qc.
(Abitibi) J9P 4P6
DEMANDE DE LICENCE
Transport général public
Biens transportés:
Groupe 7: Produits du pétrole et du charbon, Groupe 35: Marchandises générales (à l'exception de: Groupe 7: Produits du pétrole et du charbon, Groupe 26: Matériel d'usage militaire, Groupe 31: Monnaie et marchandises précieuses par véhicules blindés, Groupe 32: Meubles et autres biens usagés, Groupe 34: Explosifs).
Territoires:
Toutes les municipalités régionales de comté, les territoires et les communautés urbaines et régionale.

TRANSPORT J. ST-HILAIRE INC.
1425, 1ère Avenue, C.P. 1071
Ste-Catherine, Qc.
(Laprairie) J0L 1E0
DEMANDE DE PERMIS
Transport général public
Biens transportés:
Groupe 32: Meubles et autres biens usagés.
Groupe 35: Marchandises générales (à l'exception de: Groupe 7: Produits du pétrole et du charbon, Groupe 26: Matériel d'usage militaire, Groupe 31: Monnaie et marchandises précieuses par véhicules blindés, Groupe 32: Meubles et autres biens usagés, Groupe 34: Explosifs).
Territoires:
Toutes les municipalités régionales de comté, les territoires et les communautés urbaines et régionale.

BELROUTE INC.
565, Primit
St-Hubert, Qc.
(Chambly) J3Y 7J7
DEMANDE DE PERMIS
Transport général public
Biens transportés:
Groupe 35: Marchandises générales (à l'exception de: Groupe 7: Produits du pétrole et du charbon, Groupe 26: Matériel d'usage militaire, Groupe 31: Monnaie et marchandises précieuses par véhicules blindés, Groupe 32: Meubles et autres biens usagés, Groupe 34: Explosifs).
Territoires:
Toutes les municipalités régionales de comté, les territoires et les communautés urbaines et régionale.

KALFA, TURAN
1871, St-Louis # 185
Ville St-Laurent, Qc.
H4M 1N5
Proc.: Drolet & Lavoie
DEMANDE DE LICENCE
Transport général public
Biens transportés:
Groupe 35: Marchandises générales (à l'exception de: Groupe 7: Produits du pétrole et du charbon, Groupe 26: Matériel d'usage militaire, Groupe 31: Monnaie et marchandises précieuses par véhicules blindés, Groupe 32: Meubles et autres biens usagés, Groupe 34: Explosifs).
Territoires:
MRC Abitibi, Abitibi-Ouest, Rouyn-Noranda, Témiscamingue, Vallée de l'Or, Le territoire de la Baie-James, le territoire du Grand Nord.

VALPRO INC.
911, Brébeuf, C.P. 277
Val D'Or, Qc.
(Abitibi) J9P 4P3
Proc.: Diane Sokolik
DEMANDE DE PERMIS
Transport général public
Biens transportés:
Groupe 1: Céréales et produits agricoles n'originant pas de la ferme, Groupe 2: Produits marins et viandes, Groupe 3: Aliments et boissons, Groupe 5: Produits d'origine animale ou végétale, Groupe 9: Produits du bois demi-finis, Groupe 10: Pâte, papier, carton et panneaux cartonnés, Groupe 12: Produits métalliques, Groupe 13: Produits minéraux non métalliques, Groupe 14: Machines industrielles, agricoles, spéciales ou autres, Groupe 20: Matériel industriel et commercial, outils, Groupe 30: Produits manufacturiers divers et autres.
Territoires:
Toutes les municipalités régionales de comté, les territoires et les communautés urbaines et régionale.

LES PRODUCTIONS MAGRICAL INC.
5077, Deschamps
Montréal, Qc.
H4E 3S8
Proc.: Martineau Walker
DEMANDE DE PERMIS
Transport général public
Biens transportés:
Groupe 17: Matériel électronique, de communication, de mesure, de radiographie et matériel connexe, Groupe 28: Imprimés, papeterie, articles de photographie et instruments de musique.
Territoires:
MRC Beauharnois-Salaberry, Deux-Montagnes, Les Jardins-de-Napierville, Les Moulins, Mirabel, Thérèse-de-Blainville, Vaudreuil-Soulanges, le district de Montréal-Métropolitain.

COLIN EXCAVATION INC.
841, Dubé, C.P. 1346
Ste-Adèle, Qc.
J0R 1L0
DEMANDE DE PERMIS
Transport général public
Biens transportés:
Groupe 14: Machines industrielles, agricoles, spéciales ou autres.
Territoires:
MRC Abitibi, Abitibi-Ouest, Argenteuil, Antoine-Labelle, Deux-Montagnes, Joliette, La Rivière-du-Nord, L'Assomption, La Vallée-du-la-Gatineau, La Vallée-du-Richelieu, Le Bas-Richelieu, Les Laurentides, Les Pays-d'en-Haut, Mirabel, Montcalm, Rouyn-Noranda, Témiscamingue, Thérèse-de-Blainville, Vaudreuil-Soulanges, Le district de Montréal-Métropolitain, La Communauté urbaine de Montréal, Le territoire de la Baie-James.

MARTINEAU, PETER
(Déménagement Martineau Enrg.)
2322, Ménard,
LaSalle, Qc.
H8N 1J3
DEMANDE DE PERMIS
Transport général public
Biens transportés:
Groupe 32: Meubles et autres biens usagés.
Territoire:
Le district de Montréal-Métropolitain.

TRANSPORT SYLDAVE INC.
12, des Ormes
Grandy, Qc.
(Sherford) J2H 1R4
Proc.: Paquette, Perreault & Ass.
DEMANDE DE PERMIS
Transport général public
Biens transportés:
Groupe 7: Produits du pétrole et du charbon, Groupe 26: Matériel d'usage militaire, Groupe 35: Marchandises générales (à l'exception de: Groupe 7: Produits du pétrole et du charbon, Groupe 26: Matériel d'usage militaire, Groupe 31: Monnaie et marchandises précieuses par véhicules blindés, Groupe 32: Meubles et autres biens usagés, Groupe 34: Explosifs).
Territoires:
Toutes les municipalités régionales de comté, les territoires et les communautés urbaines et régionale.

GRUPE B.M.R. INC.
2375, de la Province
Longueuil, Qc.
(Chambly) J4G 1G3
Proc.: Gagné, Letarte & Ass.
DEMANDE DE PERMIS
Transport général public
Biens transportés:
Groupe 9: Produits du bois demi-finis.
Territoires:
Toutes les municipalités régionales de comté, les territoires et les communautés urbaines et régionale.

BABIN, PAUL
2000, Valois
Montréal, Qc.
H1W 3M5
DEMANDE DE PERMIS
Transport général public
Biens transportés:
Groupe 19: Appareils électriques et connexes, Groupe 21: Meubles et accessoires de bureau, Groupe 22: Articles d'usage domestique, personnel et connexe, Groupe 32: Meubles et autres biens usagés.
Territoire:
Le district de Montréal-Métropolitain.

153945 CANADA INC.
5680, boul. Thimens
Ville St-Laurent, Qc.
H4R 2Y2
Proc.: Flynn, Rivard
DEMANDE DE LICENCE
Transport général public
Biens transportés:
Groupe 16: Véhicules automobiles routiers et pièces, Groupe 17: Matériel électronique, de communication de mesure, de radiographie et matériel connexe, Groupe 19: Appareils électriques et connexes, Groupe 21: Meubles et accessoires de bureau, Groupe 32: Meubles et autres biens usagés.
Territoires:
Toutes les municipalités régionales de comté, les territoires et les communautés urbaines et régionale.

R. RECINE TRANSPORT (1986) INC.
6300, St-Patrick
Montréal, Qc.
H4E 1B1
DEMANDE DE PERMIS
Transport général public
Biens transportés:
Groupe 35: Marchandises générales (à l'exception de: Groupe 7: Produits du pétrole et du charbon, Groupe 26: Matériel d'usage militaire, Groupe 31: Monnaie et marchandises précieuses par véhicules blindés, Groupe 32: Meubles et autres biens usagés, Groupe 34: Explosifs).
Territoire:
Le district de Montréal-Métropolitain.

GAGNON, JEAN-GUY
(A VOTRE SERVICE)
203, Guibord
St-Paul d'Industrie, Qc.
(Joliette) J0K 3L0
Proc.: Paquet, Vadeboncoeur & Ass.
DEMANDE DE PERMIS
Transport général public
Biens transportés:
Groupe 35: Marchandises générales (à l'exception de: Groupe 7: Produits du pétrole et du charbon, Groupe 26: Matériel d'usage militaire, Groupe 31: Monnaie et marchandises précieuses par véhicules blindés, Groupe 32: Meubles et autres biens usagés, Groupe 34: Explosifs).
Territoires:
MRC D'Autray, Francheville, Joliette, La Rivière-du-Nord, L'Assomption, le district de Montréal-Métropolitain.

DARAMONT INC.
1650, Route 229, Box 29
St-Jean-Baptiste, Qc.
(Rouville) J0L 2B0
DEMANDE DE LICENCE
Transport général public
Biens transportés:
Groupe 1: Céréales et produits agricoles n'originant pas de la ferme, Groupe 2: Produits marins et viandes, Groupe 3: Aliments et boissons, Groupe 5: Produits d'origine animale ou végétale, Groupe 9: Produits du bois demi-finis, Groupe 10: Pâte, papier, carton et panneaux cartonnés, Groupe 12: Produits métalliques, Groupe 13: Produits minéraux non métalliques, Groupe 14: Machines industrielles, agricoles, spéciales ou autres, Groupe 20: Matériel industriel et commercial, outils, Groupe 30: Produits manufacturiers divers et autres.
Territoires:
Toutes les municipalités régionales de comté, les territoires et les communautés urbaines et régionale.

EXPRESS FRONTIÈRES LTÉE
R.R. # 6
Coaticook, Qc.
(Stanstead) J1A 2S5
Proc.: St-Hilaire, Simard, Caron & Ass.
DEMANDE DE LICENCE
Transport général public
Biens transportés:
Groupe 35: Marchandises générales (à l'exception de: Groupe 7: Produits du pétrole et du charbon, Groupe 26: Matériel d'usage militaire, Groupe 31: Monnaie et marchandises précieuses par véhicules

Suite de la page B-5

Avis de la Commission des transports du Québec

Suite de la page B-4

blindés, Groupe 32: Meubles et autres biens usagés, Groupe 34: Explosifs).
Territoires:
Toutes les municipalités régionales de comté, les territoires et les communautés urbaines et régionale.

EXPERTRANS INC. No. M-88-03266-4
5610, Bois Franc
St-Laurent, Qc.
H4S 1A9
Proc.: Parenteau, Coulombe
DEMANDE DE LICENCE
Transport général public
Biens transportés:
Groupe 5: Produits d'origine animale ou végétale, Groupe 23: Vêtements et chaussures, Groupe 30: Produits manufacturiers divers et autres.
Territoire:
MRC Mirabel, le district de Montréal-Métropolitain.

DICOM EXPRESS INC. No. M-88-03267-2
10315, Côte de Liesse
Dorval, Qc.
H9P 1A6
Proc.: Flynn, Rivard
DEMANDE DE LICENCE
Transport général public
Biens transportés:
Groupe 33: Messagerie et colis de moins de quarante-cinq kilos.
Territoires:
Toutes les municipalités régionales de comté, les territoires et les communautés urbaines et régionale.

2318-1654 QUÉBEC INC. No. M-88-03268-0
6500, Grande Allée
St-Hubert, Qc.
J3Y 1B8
DEMANDE DE LICENCE
Transport général public
Biens transportés:
Groupe 7: Produits du pétrole et du charbon, Groupe 26: Matériel d'usage militaire.
Groupe 35: Marchandises générales (à l'exception de: Groupe 7: Produits du pétrole et du charbon, Groupe 26: Matériel d'usage militaire, Groupe 31: Monnaie et marchandises précieuses par véhicules blindés, Groupe 32: Meubles et autres biens usagés, Groupe 34: Explosifs).
Territoires:
Toutes les municipalités régionales de comté, les territoires et les communautés urbaines et régionale.

TRANSPORT DAMACO INTERNATIONALE LTEE No. M-88-03270-6
255, Principale
St-Damase, Qc.
(St-Hyacinthe) JOH 1J0
Proc.: Paquette, Perreault & Ass.
DEMANDE DE LICENCE
Transport général public
Biens transportés:
Groupe 10: Pâte, papier, carton et panneaux cartonnés.
Territoires:
Toutes les municipalités régionales de comté, les territoires et les communautés urbaines et régionale.

UNITED PARCEL SERVICE DU CANADA LTEE No. M-88-03271-4
10955, ch. Côte de Liesse
Dorval, Qc.
H9P 1A7
Proc.: Flynn, Rivard
DEMANDE DE LICENCE
Transport général public
Biens transportés:
Messagerie et colis de moins de quarante-cinq kilos.
Territoires:
Toutes les municipalités régionales de comté, les territoires et les communautés urbaines et régionale.

TNT QUÉBEC INC. No. M-88-03274-8
6500, rue Grande Allée
St-Hubert, Qc.
(Chambly) J3Y 1B8
DEMANDE DE LICENCE
Transport général public
Biens transportés:
Groupe 7: Produits du pétrole et du charbon, Groupe 26: Matériel d'usage militaire, Groupe 34: Explosifs.
Groupe 35: Marchandises générales (à l'exception de: Groupe 7: Produits du pétrole et du charbon, Groupe 26: Matériel d'usage militaire, Groupe 31: Monnaie et marchandises précieuses par véhicules blindés, Groupe 32: Meubles et autres biens usagés, Groupe 34: Explosifs).
Territoires:
MRC Le Bas-Richelieu, le district de Montréal-Métropolitain, le territoire de la Baie-James, le territoire du Grand Nord.

BLAIS & LANGLOIS INC. No. M-88-03315-9
3100, boul. Industriel, C.P. 188
Matagami, Qc.
(Nouveau-Québec) JOY 2A0
Proc.: Lafleur, Brown, DeGrandpré
DEMANDE DE LICENCE
Transport général public
Biens transportés:
Groupe 7: Produits du pétrole et du charbon, Groupe 26: Matériel d'usage militaire.
Groupe 35: Marchandises générales (à l'exception de: Groupe 7: Produits du pétrole et du charbon, Groupe 26: Matériel d'usage militaire, Groupe 31: Monnaie et marchandises précieuses par véhicules blindés, Groupe 32: Meubles et autres biens usagés, Groupe 34: Explosifs).
Territoires:
Toutes les municipalités régionales de comté, les territoires et les communautés urbaines et régionale.

TRANSPORT A.V.M. (ACTON VALE) INC. No. M-88-03275-5
264, boul. Roxton
Acton Vale, Qc.
(Bagot) JOH 1A0
Proc.: Parenteau, Coulombe & Ass.
DEMANDE DE PERMIS
Transport particulier à titre principal pour:
CAMOPLAST INC.
LES CAOUTCHOUCS ACTON LTEE
LA CORPORATION DES TAPIS PEERLESS
TAPIS CORONET INC.
TAPIS PEETERS LTEE

TRANSPORT GARIEPY (CANADA) INC. No. M-88-03276-3
375, rue Tallon
Montréal, Qc.
H1L 4J2
DEMANDE DE LICENCE
Transport particulier à titre principal pour:
LES INDUSTRIES WESTBURNE
LA COMPAGNIE WYANT
DESCHENES & FILS
ECONOGROS
Biens transportés:
Groupe 35: Marchandises générales (à l'exception de: Groupe 7: Produits du pétrole et du charbon, Groupe 26: Matériel d'usage militaire, Groupe 31: Monnaie et marchandises précieuses par véhicules blindés, Groupe 32: Meubles et autres biens usagés, Groupe 34: Explosifs).
Territoires:
Toutes les municipalités régionales de comté, les territoires et les communautés urbaines et régionale.

BROOKVILLE TRANSPORT LIMITED No. M-88-03279-7
a/s Flynn, Rivard & Ass.
2020, Université
Bureau 444
Montréal, Qc.
H3A 2A5
Proc.: Flynn, Rivard & Ass.
DEMANDE DE LICENCE
Transport général public
Biens transportés:
Groupe 7: Produits du pétrole et du charbon.
Groupe 35: Marchandises générales (à l'exception de: Groupe 7: Produits du pétrole et du charbon, Groupe 26: Matériel d'usage militaire, Groupe 31: Monnaie et marchandises précieuses par véhicules blindés, Groupe 32: Meubles et autres biens usagés, Groupe 34: Explosifs).
Territoires:
Toutes les municipalités régionales de comté, les territoires et les communautés urbaines et régionale.

LES MATERIAUX DE CONSTRUCTION L.B. LTEE No. M-88-03281-3
1655, Lacroix
Laval, Qc.
H7V 2Z5
DEMANDE DE LICENCE
Transport général public
Biens transportés:
Produits du bois demi-finis.
Territoires:
Toutes les municipalités régionales de comté, les territoires et les communautés urbaines et régionale.

W.J. MOWAT LIMITED No. M-88-03283-9
2215, Chemin St-François
Dorval, Qc.
H9P 1K3
Proc.: Flynn, Rivard & Ass.
DEMANDE DE LICENCE
Transport général public
Biens transportés:
Groupe 33: Messagerie et colis de moins de quarante-cinq kilos.
Territoires:
Toutes les municipalités régionales de comté, les territoires et les communautés urbaines et régionale.

ROGER LÉGER INC. No. M-88-03284-7
2255, rue Westhill
Montréal, Qc.
H4B 2S3
Proc.: Flynn, Rivard
DEMANDE DE LICENCE
Transport général public
Biens transportés:
Groupe 35: Marchandises générales (à l'exception de: Groupe 7: Produits du pétrole et du charbon, Groupe 26: Matériel d'usage militaire, Groupe 31: Monnaie et marchandises précieuses par véhicules blindés, Groupe 32: Meubles et autres biens usagés, Groupe 34: Explosifs).
Territoires:
MRC Beauharnois-Salaberry, Francheville, Sherbrooke, Vaudreuil-Soulanges, le district de Québec-Métropolitain et le district de Montréal-Métropolitain.

160333 CANADA LTEE No. M-88-03296-1
a/s Courrier Sol-Air
Cargo Édifice A, # 240-A
Aéroport de Mirabel, Qc.
J7N 1B9
Proc.: Laurence, Talbot & Ass.
DEMANDE DE PERMIS
Transport général public
Biens transportés:
Groupe 33: Messagerie et colis de moins de quarante-cinq kilos.
Territoires:
MRC Mirabel, le district de Montréal-Métropolitain.

TRANSPORT SUPER-RAPIDE INC. No. M-88-03313-4
3122, Bernard-Pilon
Beloeil, Qc.
(Verchères) J3G 4S5
Proc.: Flynn, Rivard & Ass.
DEMANDE DE LICENCE
Transport particulier à titre principal pour:
PIMENT ST-LAURENT INC.
Biens transportés:
Groupe 13: Produits minéraux non métalliques.
Territoires:
Toutes les municipalités régionales de comté, les territoires et les communautés urbaines et régionale.

BLAIS & LANGLOIS INC. No. M-88-03314-2
3100, boul. Industriel, C.P. 188
Matagami, Qc.
(Nouveau-Québec) JOY 2A0
Proc.: Lafleur, Brown, DeGrandpré
DEMANDE DE LICENCE
Transport général public
Biens transportés:
Groupe 7: Produits du pétrole et du charbon, Groupe 26: Matériel d'usage militaire.
Groupe 35: Marchandises générales (à l'exception de: Groupe 7: Produits du pétrole et du charbon, Groupe 26: Matériel d'usage militaire, Groupe 31: Monnaie et marchandises précieuses par véhicules blindés, Groupe 32: Meubles et autres biens usagés, Groupe 34: Explosifs).
Territoires:
MRC Le Bas-Richelieu, le district de Montréal-Métropolitain, le territoire de la Baie-James, le territoire du Grand Nord.

BLAIS & LANGLOIS INC. No. M-88-03315-9
3100, boul. Industriel, C.P. 188
Matagami, Qc.
(Nouveau-Québec) JOY 2A0
Proc.: Lafleur, Brown, DeGrandpré
DEMANDE DE LICENCE
Transport général public
Biens transportés:
Groupe 7: Produits du pétrole et du charbon, Groupe 26: Matériel d'usage militaire.
Groupe 35: Marchandises générales (à l'exception de: Groupe 7: Produits du pétrole et du charbon, Groupe 26: Matériel d'usage militaire, Groupe 31: Monnaie et marchandises précieuses par véhicules blindés, Groupe 32: Meubles et autres biens usagés, Groupe 34: Explosifs).
Territoires:
MRC Abitibi, Abitibi-Ouest, Rouyn-Noranda, Témiscamingue, Vallée de l'Or, le territoire de la Baie James, le territoire du Grand Nord.

TRANSPORT R.P.R. INC. No. M-88-03346-4
131, Chemin Maple Dale
Farnham Est, Qc.
(Missisquoi) JOE 1N0
Proc.: Parenteau, Coulombe & Ass.
DEMANDE DE LICENCE
Transport particulier à titre principal pour:
ALBANY INTERNATIONAL CANADA INC.
COMPAGNIE J.J. BARKER LTEE
CLAIROL CANADA LTEE
BMF-CONDEL INC. (Filiat du Groupe BMF Inc.)
DOMCO INDUSTRIES LTEE
KRAFT LTEE
IMPRIMERIE MONTRÉAL MAGOG (Div. of Montreal Offset Printing Inc.)
SEARS CANADA INC.
TORMON ASSEMBLY AGENCY LTD.
ZELLERS INC. (J.T. Girvan & Ass.)
FIBRES ARMTX LTEE
CHAMPLAIN INDUSTRIES LTEE
CONCORD DAIGLE INC. (Mfr d'Accessoires d'Aqueduc)
CONSOLTEX INC.
LES TEXTILES ESMOND INC.
PENN VENTILATEUR CDA LTEE
PRODUITS CHIMIQUES ST-LAWRENCE INC.
TECHNILAM INC.
TORRINGTON INC.
FONDERIE UNIQUE INC.
TAPIS CORONET INC.
EUROTRANS CANADA LTEE

TRANSPORT S.A.S. (DRUMMOND-VILLE) INC. No. M-88-03347-2
101, Plamondon
Drummondville, Qc.
(Drummond) J2C 3V9
Proc.: Paquette, Perreault & Ass.
DEMANDE DE LICENCE
Transport général public
Biens transportés:
Groupe 7: Produits du pétrole et du charbon, Groupe 26: Matériel d'usage militaire.

militaire, Groupe 32: Meubles et autres biens usagés.
Groupe 35: Marchandises générales (à l'exception de: Groupe 7: Produits du pétrole et du charbon, Groupe 26: Matériel d'usage militaire, Groupe 31: Monnaie et marchandises précieuses par véhicules blindés, Groupe 32: Meubles et autres biens usagés, Groupe 34: Explosifs).
Territoires:
Toutes les municipalités régionales de comté, les territoires et les communautés urbaines et régionale.

TRANSPORT R. MONDOR LTEE No. M-88-03352-2
915, rue Notre-Dame
Lanoraie, Qc.
(Berthier) J0K 1E0
Proc.: Paquette, Perreault & Ass.
DEMANDE DE LICENCE
Transport général public
Biens transportés:
Groupe 7: Produits du pétrole et du charbon, Groupe 26: Matériel d'usage militaire, Groupe 32: Meubles et autres biens usagés.
Groupe 35: Marchandises générales (à l'exception de: Groupe 7: Produits du pétrole et du charbon, Groupe 26: Matériel d'usage militaire, Groupe 31: Monnaie et marchandises précieuses par véhicules blindés, Groupe 32: Meubles et autres biens usagés, Groupe 34: Explosifs).
Territoires:
Toutes les municipalités régionales de comté, les territoires et les communautés urbaines et régionale.

GAUTHIER, REDUTH R.R. # 2, C.P. 6 No. M-88-03363-9
Magog, Qc.
(Stanstead) J1X 3W7
Proc.: Lafleur, Brown, DeGrandpré
DEMANDE DE LICENCE
Transport général public
Biens transportés:
Groupe 35: Marchandises générales (à l'exception de: Groupe 7: Produits du pétrole et du charbon, Groupe 26: Matériel d'usage militaire, Groupe 31: Monnaie et marchandises précieuses par véhicules blindés, Groupe 32: Meubles et autres biens usagés, Groupe 34: Explosifs).
Territoires:
MRC La Haute Yamaska, Le Haut-Richelieu, Memphrémagog, Sherbrooke, le district de Montréal-Métropolitain.

GAUTHIER, REDUTH R.R. # 2, C.P. 6 No. M-88-03364-7
Magog, Qc.
(Stanstead) J1X 3W7
Proc.: Lafleur, Brown, DeGrandpré
DEMANDE DE LICENCE
Transport particulier à titre principal pour:
DOMINION TEXTILE INC.
Biens transportés:
Groupe 35: Marchandises générales (à l'exception de: Groupe 7: Produits du pétrole et du charbon, Groupe 26: Matériel d'usage militaire, Groupe 31: Monnaie et marchandises précieuses par véhicules blindés, Groupe 32: Meubles et autres biens usagés, Groupe 34: Explosifs).
Territoires:
Toutes les municipalités régionales de comté, les territoires et les communautés urbaines et régionale.

TRANSPORT MATTE LTEE No. Q-85-03236-4
258, rue Pagé
Donnacoona
(Portneuf) GOA 1J0
Proc.: Chouinard & Emond
"Amendement à la demande publiée dans le Bulletin de la Commission # 49 du 85-12-07 à la page 03269.
DEMANDE DE PERMIS
Transport général public
Biens transportés:
Groupe 9: Produits du bois demi-finis
Groupe 10: Pâte, papier, carton et panneaux cartonnés
Groupe 30: Produits manufacturiers divers et autres
Territoires demandés:
Toutes les municipalités régionales de comté, les territoires et les communautés urbaines et régionale.

TRANSPORT E.J. BOURQUE (1985) LTEE No. Q-86-07762-4
1230, rue Industrielle
Mont-Joli
(Rimouski) G5H 3L3
Proc.: Chouinard & Emond
"Amendement à la demande publiée dans le Bulletin # 48 du 86-12-06 à la page 03351.
DEMANDE DE PERMIS
Transport général public
Biens transportés:
Groupe 35: marchandises générales (excepté: les groupes: 7-produits du pétrole et du charbon, 26-matériel d'usage militaire, 31-monnaie et marchandises précieuses par véhicules blindés, 32-meubles et autres biens usagés, et 34-explosifs (classe 1-explosifs du règlement sur le transport de marchandises dangereuses).
Territoires demandés:
Toutes les municipalités régionales de comté, les territoires et les communautés urbaines et régionale.

FIDÈLE TREMBLAY INC. No. Q-87-09980-9
71, des Érables
Luceville
(Rimouski) G0K 1E0
Proc.: St-Hilaire & Ass.
Amendement à la demande publiée dans le Bulletin no. 22 à la page 01803 du 06-06-87.
DEMANDE DE PERMIS
Transport général public
Biens transportés:
Groupe 35: marchandises générales (excepté: les groupes: 7-produits du pétrole et du charbon, 26-matériel d'usage militaire, 26-matériel d'usage militaire, 31-monnaie et marchandises précieuses par véhicules blindés, 32-meubles et autres biens usagés, et 34-explosifs (classe 1-explosifs du règlement sur le transport de marchandises précieuses).
Territoires demandés:
MRC Awitron
MRC Bonaventure
MRC Drummond
MRC Francheville
MRC Joliette
MRC La Malapédia
MRC La Miséricorde
MRC Le Bas-Richelieu
MRC Le Centre de la Mauricie
MRC Les Basques
MRC Les Maskoutains
MRC L'Islet
MRC Matane
MRC Rimouski-Neigette
Le district de Québec-Métropolitain
Le district de Montréal-Métropolitain.

MESSAGERIE D'ALMA INC. No. Q-87-10353-6
1125, des Lilas
Alma
(Lac St-Jean-Est) G8B 3A9
Proc.: Brochet, Fortin & Associés
Amendement à la demande publiée au Bulletin no. 25 du 27-06-87 à la page 2172.
DEMANDE DE PERMIS
Transport général public
Biens transportés:
Groupe 33: Messagerie et colis de moins de quarante-cinq kilos.
Territoires demandés:
MRC Lac St-Jean Est
MRC Le Domaine-du-Roy
MRC Le Fjord du Saguenay
MRC Maria-Chapdelaine.

TRANSPORT 50-50 INC. No. Q-87-11304-8
179, Rivard
Princerville
(Arthabaska) G0P 1E0
Proc.: Parenteau, Coulombe et Ass.
"Amendement à la demande publiée dans le bulletin de la Commission nu-

méro 38, à la page 3150 du 26 septembre 1987.
DEMANDE DE PERMIS
Transport général public
Biens transportés:
Groupe 1: Céréales et produits agricoles n'originant pas de la ferme
Groupe 9: Produits du bois demi-finis
Territoires demandés:
Toutes les municipalités régionales de comté, les territoires et les communautés urbaines et régionale.

TRANSPORT DALLAIRE LTEE No. Q-87-11325-3
315, Chemin du Côteau
C.P. 218
Montmagny
(Montmagny) G5V 3S6
Proc.: Flynn, Rivard
Amendement à la demande publiée au Bulletin de la Commission # 38 du 26-09-87 à la page 3152.
DEMANDE DE PERMIS
Transport général public
Biens transportés:
Groupe 35: marchandises générales (excepté: les groupes: 7-produits du pétrole et du charbon, 26-matériel d'usage militaire, 31-monnaie et marchandises précieuses par véhicules blindés, 32-meubles et autres biens usagés, et 34-explosifs (classe 1-explosifs du règlement sur le transport de marchandises dangereuses).
Territoires demandés:
MRC Bellechasse
MRC Francheville
MRC Kamouraska
MRC Montmagny
MRC Témiscouata
Le district de Québec-métropolitain
Le district de Montréal-métropolitain.

TRANSPORT E.J. BOURQUE (1985) LTEE No. Q-87-11364-2
1230, rue Industrielle
Mont-Joli
(Rimouski) G5H 3L3
Proc.: Chouinard & Emond
"Amendement à la demande publiée dans le Bulletin de la Commission no. 39, du 03-10-87, à la page 3225.
DEMANDE DE PERMIS
Transport général public
Biens transportés:
Groupe 1: Céréales et produits agricoles n'originant pas de la ferme, groupe 2: produits marins et viandes, groupe 3: aliments et boissons, groupe 5: produits d'origine animale ou végétale.
Territoires demandés:
Toutes les municipalités régionales de comté, les territoires et les communautés urbaines et régionale.

BERNIER, JEAN (Transport Luber Enr.) No. Q-87-12006-8
2785, 191e rue
St-Georges-Est
(Beauce) G5Y 5B8
Proc.: Chouinard & Emond
Amendement à la demande publiée au Bulletin no 46, à la page 03720, du 87-11-21.
DEMANDE DE PERMIS
Transport général public
Biens transportés:
Groupe 35: marchandises générales (Excepté les groupes: 7-produits du pétrole et du charbon, 26-matériel d'usage militaire, 31-monnaie et marchandises précieuses par véhicules blindés, 32-meubles et autres biens usagés, et 34-explosifs (Classe 1-Explosifs du Règlement sur le transport de marchandises dangereuses).
Territoires demandés:
Toutes les municipalités régionales de comté, les territoires et les communautés urbaines et régionale.

JMP TRANSIL INC. No. Q-87-12166-0
45, Principale
St-Clément
(Rivière-du-Loup) G0L 2N0
Proc.: Paquette, Perreault, Rivet & Associés
Amendement à la demande publiée dans le bulletin numéro 48, du 5 décembre 1987, à la page 3910.
DEMANDE DE PERMIS
Transport général public
Biens transportés:
Groupe 13: Produits minéraux non métalliques.
Territoires demandés:
Toutes les municipalités régionales de comté, les territoires et les communautés urbaines et régionale.

GESTION H. PAUL POULIOT INC. & AL EN SOCIÉTÉ No. Q-88-00139-0
1040, du Grand Tronc
Québec
(Québec) G1H 4H8
DEMANDE DE PERMIS
Transport général public
Biens transportés:
Groupe 35: Marchandises générales (excepté les groupes: 7-produits du pétrole et du charbon, 26-matériel d'usage militaire, 31-monnaie et marchandises précieuses par véhicules blindés, 32-meubles et autres biens usagés, et 34-explosifs (classe 1-explosifs du règlement sur le transport de marchandises dangereuses).
Territoire demandé:
MRC Beauce-Sartigan.

TRANSPORT ALGIBERT LTEE No. Q-88-01808-9
34, St-Cyrille
Rivière-du-Loup
(Rivière-du-Loup) G5R 2G5
PROC.: ST-HILAIRE & ASSOCIÉS
Demande de licence
Transport particulier: le transport à titre de principal
Expéditeurs:
PAPIER CASCADE CABANO INC.
F.F. SOUCY INC.
FERNAND BOIS LTEE
DENISO LEBEL INC.
LES SCIENCES LEBEL INC.
CLÔTURES DU TEMIS INC.
Biens transportés:
Groupe 35: marchandises générales (excepté: les groupes: 7-produits du pétrole et du charbon, 26-matériel d'usage militaire, 31-monnaie et marchandises précieuses par véhicules blindés, 32-meubles et autres biens usagés, et 34-explosifs (classe 1-explosifs du règlement sur le transport de marchandises dangereuses).
Territoires demandés:
MRC Arthabaska
MRC Bécancour
MRC Drummond
MRC L'Amiante
MRC La Nouvelle-Beauce
MRC L'Érable
MRC Les Chutes-de-la-Chaudière
MRC Lotbinière
Le district de Québec-Métropolitain
Le district de Montréal-Métropolitain.

TRANSPORT LAVOIE LTEE No. Q-88-01760-2
4135, boul. Ste-Anne
Beauport
(Québec) G1C 2H9
Proc.: Brochet, Dussault, Ass.
DEMANDE DE PERMIS
Transport particulier: tirage de remorque et semi-remorques
Expéditeurs:
Ultramar
Biens transportés:
Groupe 7: Produits du pétrole et du charbon.
Territoires demandés:
Toutes les municipalités régionales de comté, les territoires et les communautés urbaines et régionale.

MICHEL BELLAVANCE & AL. (En société) No. Q-88-01762-8
Alma
LES DISTRIBUTIONS M.R. ENR.
1122, Johnson
Thérfort Mmes
(Mégaric) G6G 5W6
Proc.: Vézina Pouliot
DEMANDE DE PERMIS
Transport particulier: le transport à titre de principal
Expéditeur:
Abatton Coquecicot Inc.
Biens transportés:
Groupe 35: marchandises générales (excepté: les groupes: 7-produits du pétrole et du charbon, 26-matériel d'usage militaire, 31-monnaie et marchandises précieuses par véhicules blindés, 32-meubles et autres biens usagés, et 34-explosifs (classe 1-explosifs du règlement sur le transport de marchandises dangereuses).
Territoires demandés:
Toutes les municipalités régionales de comté, les territoires et les communautés urbaines et régionale.

TERRASSEMENTS D'ABITI INC. No. Q-88-01765-1
287, Route 111, C.P. 716
Val D'Or
(Abitibi) J9P 4P6
Demande de permis
Transport particulier: le transport à titre de principal
Expéditeurs:
FORAGE ALEXANDRE
NORMICK PERRON INC.
FORPAN INC.
CHARTRE LBR LTEE
ROSS & FINLEY
FORAGE T. BELAND INC.
FORAGE R.M.

TRANSPORT LAMEL INC. No. Q-88-01769-3
282, 3e avenue
Lac Etchemin
(Dorchester) G0R 1S0
Proc.: Gagné, Letarte, Sirois, Beaudet et Ass.
DEMANDE DE PERMIS
Transport particulier: le transport à titre de principal
Expéditeurs:
Purdel Coopérative Agro-Alimentaire
Biens transportés:
Groupe 1: Céréales et produits agricoles n'originant pas de la ferme.
Territoires demandés:
Toutes les municipalités régionales de comté, les territoires et les communautés urbaines et régionale.

LES SERVICES J.A.G. INC. No. Q-88-01779-2
315, Poulou, C.P. 263
Ste-Croix
(Lotbinière) G0S 2H0
Proc.: Gagné, Letarte & Ass.
DEMANDE DE LICENCE
Transport particulier: le transport à titre de principal
Expéditeurs:
Fonderie Bibby Ste-Croix Inc.
Fonderie La Perle Inc.
Ash-Saul (1980) Ltee
Biens transportés:
Groupe 35: marchandises générales (excepté les groupes: 7-produits du pétrole et du charbon, 26-matériel d'usage militaire, 31-monnaie et marchandises précieuses par véhicules blindés, 32-meubles et autres biens usagés, et 34-explosifs (classe 1-explosifs du règlement sur le transport de marchandises dangereuses).
Territoires demandés:
Toutes les municipalités régionales de comté, les territoires et les communautés urbaines et régionale.

TRANSPORT SAGUELAC INC. No. Q-88-01789-1
228, 2e avenue
Portneuf
(Portneuf) GOA 2Y0
Proc.: Gagné, Letarte, Sirois, Beaudet & Associés
DEMANDE DE PERMIS
Transport particulier: le transport à titre de principal
Expéditeur:
C.I.P. Inc.
Biens transportés:
Groupe 35: marchandises générales (excepté les groupes: 7-produits du pétrole et du charbon, 26-matériel d'usage militaire, 31-monnaie et marchandises précieuses par véhicules blindés, 32-meubles et autres biens usagés, et 34-explosifs (classe 1-explosifs du règlement sur le transport de marchandises dangereuses).
Territoires demandés:
Toutes les municipalités régionales de comté, les territoires et les communautés urbaines et régionale.

LATULIPE, RÉMI No. Q-88-01800-6
615, ch. de l'Écure
Vallée-Jonction
(Beauce) G5J 3J0
Demande de permis
Transport particulier: le transport à titre de principal
Expéditeur:
PRODUCTEURS DE SIROP D'ÉRABLE

TRANSPORT ALGIBERT LTEE No. Q-88-01808-9
34, St-Cyrille
Rivière-du-Loup
(Rivière-du-Loup) G5R 2G5
PROC.: ST-HILAIRE & ASSOCIÉS
Demande de licence
Transport particulier: le transport à titre de principal
Expéditeurs:
PAPIER CASCADE CABANO INC.
F.F. SOUCY INC.
FERNAND BOIS LTEE
DENISO LEBEL INC.
LES SCIENCES LEBEL INC.
CLÔTURES DU TEMIS INC.
Biens transportés:
Groupe 35: marchandises générales (excepté: les groupes: 7-produits du pétrole et du charbon, 26-matériel d'usage militaire, 31-monnaie et marchandises précieuses par véhicules blindés, 32-meubles et autres biens usagés, et 34-explosifs (classe 1-explosifs du règlement sur le transport de marchandises dangereuses).
Territoires demandés:
MRC Arthabaska
MRC Bécancour
MRC Drummond
MRC L'Amiante
MRC La Nouvelle-Beauce
MRC L'Érable
MRC Les Chutes-de-la-Chaudière
MRC Lotbinière
Le district de Québec-Métropolitain
Le district de Montréal-Métropolitain.

TRANSPORT ALGIBERT LTEE No. Q-88-01808-9
34, St-Cyrille
Rivière-du-Loup
(Rivière-du-Loup) G5R 2G5
PROC.: ST-HILAIRE & ASSOCIÉS
Demande de licence
Transport particulier: le transport à titre de principal
Expéditeurs:
PAPIER CASCADE CABANO INC.
F.F. SOUCY INC.
FERNAND BOIS LTEE
DENISO LEBEL INC.
LES SCIENCES LEBEL INC.
CLÔTURES DU TEMIS INC.
Biens transportés:
Groupe 35: marchandises générales (excepté: les groupes: 7-produits du pétrole et du charbon, 26-matériel d'usage militaire, 31-monnaie et marchandises précieuses par véhicules blindés, 32-meubles et autres biens usagés, et 34-explosifs (classe 1-explosifs du règlement sur le transport de marchandises dangereuses).
Territoires demandés:
MRC Arthabaska
MRC Bécancour
MRC Drummond
MRC L'Amiante
MRC La Nouvelle-Beauce
MRC L'Érable
MRC Les Chutes-de-la-Chaudière
MRC Lotbinière
Le district de Québec-Métropolitain
Le district de Montréal-Métropolitain.

TRANSPORT ALGIBERT LTEE No. Q-88-01808-9
34, St-Cyrille
Rivière-du-Loup
(Rivière-du-Loup) G5R 2G5
PROC.: ST-HILAIRE & ASSOCIÉS
Demande de licence
Transport particulier: le transport à titre de principal
Expéditeurs:
PAPIER CASCADE CABANO INC.
F.F. SOUCY INC.
FERNAND BOIS LTEE
DENISO LEBEL INC.
LES SCIENCES LEBEL INC.
CLÔTURES DU TEMIS INC.
Biens transportés:
Groupe 35: marchandises générales (excepté: les groupes: 7-produits du pétrole et du charbon, 26-matériel d'usage militaire, 31-monnaie et marchandises précieuses par véhicules blindés, 32-meubles et autres biens usagés, et 34-explosifs (classe 1-explosifs du règlement sur le transport de marchandises dangereuses).
Territoires demandés:
MRC Arthabaska
MRC Bécancour
MRC Drummond
MRC L'Amiante
MRC La Nouvelle-Beauce
MRC L'Érable
MRC Les Chutes-de-la-Chaudière
MRC Lotbinière
Le district de Québec-Métropolitain
Le district de Montréal-Métropolitain.

BOURGAILLÉ, CLAUDE No. Q-88-01826-1
125, rang Taché Ouest
Ste-Perpétue
(L'Islet) G0B 3Z0
DEMANDE DE PERMIS
Transport général public
Biens transportés:
Groupe 14: Machineries industrielles, agricoles, spéciales ou autres.
Territoires demandés:
MRC L'Islet
MRC Matane
MRC Rivière-du-Loup
District Québec-Métropolitain

J.P. DOYON LTEE No. Q-88-01827-9
3180, boul. Marie-Victorin
Nicolet
(Nicolet) J0G 1E0
DEMANDE DE PERMIS
Transport général public
Biens transportés:
Groupe 9: produits de bois demi-finis
Territoires demandés:
MRC Drummond
MRC Nicolet-Yamaska
Le Communauté urbaine de Montréal

DUBOIS, MICHEL & AL. (en société) No. Q-88-01828-7
opérant sous la raison sociale de Déménagement S.O.S. Enr.)
480, 47e Rue O., # 103
Charlesbourg
(Québec) G1H 5H5
DEMANDE DE PERMIS
Transport général public
Biens transportés:
Groupe 32: meubles et autres biens usagés.
Territoires demandés:
Le district de Québec-métropolitain

ANDRÉ FRANCOEUR & FILS INC. No. Q-88-01829-5
1341, 108me Avenue
St-Georges
(Champlain) G9T 5K4
Proc.: Gagné, Letarte, Sirois, Beaudet & Associés
DEMANDE DE PERMIS
Transport général public
Biens transportés:
Groupe 8: Produits en caoutchouc, en cuir et en matière plastique
Groupe 9: Produits du bois demi-finis
Groupe 10: Pâte, papier, carton et panneaux cartonnés
Groupe 12: Produits métalliques
Groupe 13: Produits minéraux non métalliques
Groupe 14: Machineries industrielles, agricoles, spéciales ou autres
Groupe 15: Matériel de transport non-roulier et pièces
Groupe 17: Matériel électronique, de communication, de mesure, de radiographie et matériel connexe
Groupe 18: Matériel de chauffage, de plomberie et électrique
Groupe 20: Matériel industriel et commercial, outils
Territoires demandés:
Toutes les municipalités régionales de comté, les territoires et les communautés urbaines et régionale.

EXPRESS HAVRE ST-PIERRE LTEE No. Q-88-01830-3
1340, rue Bordeale, C.P. 40
Havre St-Pierre

Avis de la Commission des transports du Québec

Suite de la page B-5

Groupe 23: Vêtements et chaussures
 Groupe 30: Produits manufacturiers divers et autres
 Groupe 32: Meubles et autres biens usagés
 Groupe 35: Marchandises générales (à l'exception de: Groupe 7: Produits du pétrole et du charbon, Groupe 26: Matériel d'usage militaire, Groupe 31: Monnaie et marchandises précieuses par véhicules blindés, Groupe 32: Meubles et autres biens usagés, Groupe 34: Explosifs (classe 1 - Explosifs, du règlement sur le transport de marchandises dangereuses))
 Territoires demandés:
 Le district de Québec-Métropolitain
 La communauté urbaine de Québec.

No: Q-88-01836-0
LAPIERRE, ALAIN
 C.P. 101
 L'Étang-du-Nord
 (Iles-de-la-Madeleine) G0B 1L0
 Proc.: Deveau, Lavioie et Ass.
DEMANDE DE PERMIS
 Transport général public
 Biens transportés:
 Groupe 15: matériel de transport non-routier et pièces.
 Territoire demandé:
 MRC Les Iles-de-la-Madeleine

No: Q-88-01837-8
PARÉ, SERGE
 (TRANSBORDEMENT PARÉ ENR.)
 430 St-Achille
 Château-Richer, (Montmorency I) G0A 1N0
 Proc.: Alain Bourget, notaire
DEMANDE DE PERMIS
 Transport général public
 Biens transportés:
 Groupe 9: Produits du bois demi-finis
 Groupe 10: Pâte, papier, carton et panneaux cartonnés, Groupe 26: Matériel d'usage militaire, Groupe 35: Marchandises générales (à l'exception de: Groupe 7: Produits du pétrole et du charbon, Groupe 26: Matériel d'usage militaire, Groupe 31: Monnaie et marchandises précieuses par véhicules blindés, Groupe 32: Meubles et autres biens usagés, Groupe 34: Explosifs (classe 1 - Explosifs, du règlement sur le transport de marchandises dangereuses))
 Territoires demandés:
 MRC La Jacques-Cartier, MRC Les Chutes-de-la-Chaudière, Le District de Québec-Métropolitain

No: Q-88-01838-6
RHEAUME, RENE
 1346, 1ère Avenue
 Lac-St-Charles (Québec) G0A 2H0
DEMANDE DE PERMIS
 Transport général public
 Biens transportés:
 Groupe 35: Marchandises générales (à l'exception de: Groupe 7: Produits du pétrole et du charbon, Groupe 26: Matériel d'usage militaire, Groupe 31: Monnaie et marchandises précieuses par véhicules blindés, Groupe 32: Meubles et autres biens usagés, Groupe 34: Explosifs (classe 1 - Explosifs, du règlement sur le transport de marchandises dangereuses))
 Territoires demandés:
 MRC Beauce-Sartigan
 MRC Bellechasse
 MRC Desjardins
 MRC La Côte-de-Beaupré
 MRC La Jacques-Cartier
 MRC La Nouvelle-Beauce
 MRC Les Chutes-de-la-Chaudière
 MRC Les Etchemins
 MRC L'Île-d'Orléans
 MRC Lotbinière
 MRC Portneuf
 MRC Robert-Cliche

No: Q-88-0839-4
ENTREPRISES RIVARD & FRÈRES INC.
 811, Ste-Anne
 Ste-Anne-de-la-Pérade
 (Champlain)
 G0X 2J0
DEMANDE DE PERMIS
 Transport général public
 Biens transportés:
 Groupe 35: Marchandises générales (à l'exception de: Groupe 7: Produits du pétrole et du charbon, Groupe 26: Matériel d'usage militaire, Groupe 31: Monnaie et marchandises précieuses par véhicules blindés, Groupe 32: Meubles et autres biens usagés, Groupe 34: Explosifs (classe 1 - Explosifs, du règlement sur le transport de marchandises dangereuses))
 Territoires demandés:
 Toutes les municipalités régionales de comté, les territoires et les communautés urbaines et régionales.

No: Q-88-01840-2
BRIÈRE, GUY
 120, St-Jean Baptiste
 Beauport, (Québec)
 G1C 3K5
DEMANDE DE PERMIS
 Transport général public
 Biens transportés:
 Groupe 7: Produits du pétrole et du charbon, Groupe 32: Meubles et autres biens usagés, Groupe 35: Marchandises générales (à l'exception de: Groupe 7: Produits du pétrole et du charbon, Groupe 26: Matériel d'usage militaire, Groupe 31: Monnaie et marchandises précieuses par véhicules blindés, Groupe 32: Meubles et autres biens usagés, Groupe 34: Explosifs (classe 1 - Explosifs, du règlement sur le transport de marchandises dangereuses))
 Territoires demandés:
 Toutes les municipalités régionales de comté, les territoires et les communautés urbaines et régionales.

No: Q-88-01841-0
BOULIZON, FRANÇOISE
 33, York est, C.P. 1848
 Gaspé, (Gaspé-Est)
 G0C 1R0
DEMANDE DE PERMIS
 Transport général public
 Biens transportés:
 Groupe 35: Marchandises générales (à l'exception de: Groupe 7: Produits du pétrole et du charbon, Groupe 26: Matériel d'usage militaire, Groupe 31: Monnaie et marchandises précieuses par véhicules blindés, Groupe 32: Meubles et autres biens usagés, Groupe 34: Explosifs (classe 1 - Explosifs, du règlement sur le transport de marchandises dangereuses))
 Territoires demandés:
 Toutes les municipalités régionales de comté, les territoires et les communautés urbaines et régionales.

No: Q-88-01843-6
TONY TRANSPORT INC.
 1506, rue Commercial
 St-Jean-Christophe (Lévis)
 G6Z 2L3
DEMANDE DE PERMIS
 Transport général public
 Biens transportés:
 Groupe 35: Marchandises générales (à l'exception de: Groupe 7: Produits du pétrole et du charbon, Groupe 26: Matériel d'usage militaire, Groupe 31: Monnaie et marchandises précieuses par véhicules blindés, Groupe 32: Meubles et autres biens usagés, Groupe 34: Explosifs (classe 1 - Explosifs, du règlement sur le transport de marchandises dangereuses))
 Territoires demandés:
 Toutes les municipalités régionales de comté, les territoires et les communautés urbaines et régionales.

No: Q-88-01844-4
TRANSPORT RICHARD TREMBLAY INC.
 2715, rue Classe
 Québec (Québec)
 G1P 3E1
DEMANDE DE PERMIS
 Transport général public
 Biens transportés:
 Groupe 12: Produits métalliques, Groupe 14: Machines industrielles, agricoles, spéciales ou autres, Groupe 20: Matériel industriel et commercial, outils,

Groupe 30: Produits manufacturiers divers et autres
 Territoires demandés:
 MRC Abitibi
 MRC Abitibi-ouest
 MRC Beauce-Sartigan
 MRC Bellechasse
 MRC Bonaventure
 MRC Charlevoix
 MRC Charlevoix-est
 MRC Drummond
 MRC Joliette
 MRC Kamouraska
 MRC La Côte-de-Gaspé
 MRC La Matapédia
 MRC Laval
 MRC Matane
 MRC Portneuf
 MRC Rimouski-Neigette
 MRC Rivière-du-Loup
 MRC Rouyn-Noranda
 MRC Sept-Rivières
 MRC Sherbrooke
 MRC Témiscouata
 Le District de Québec Métropolitain
 Le District de Montréal-Métropolitain
 Le Territoire de la Baie James

No: Q-88-01845-1
GOSSELIN EXPRESS LTEE
 628 boul. Ste-Marthe
 Thetford-Mines (Mégantic)
 G6G 5S5
 Proc.: Gagné, Letarte, Siros, Beaudet, & Ass.

DEMANDE DE PERMIS
 Transport général public
 Biens transportés:
 Groupe 22: Articles d'usage domestique, personnel et connexe, Groupe 32: Meubles et autres biens usagés, Groupe 35: Marchandises générales (à l'exception de: Groupe 7: Produits du pétrole et du charbon, Groupe 26: Matériel d'usage militaire, Groupe 31: Monnaie et marchandises précieuses par véhicules blindés, Groupe 32: Meubles et autres biens usagés, Groupe 34: Explosifs (classe 1 - Explosifs, du règlement sur le transport de marchandises dangereuses))
 Territoires demandés:
 Toutes les municipalités régionales de comté, les territoires et les communautés urbaines et régionales.

No: Q-88-01846-9
BLACKBURN, DONALD
 (Transport Economique Enr.)
 2281, Boul. du Royaume
 Chicoutimi (Chicoutimi)
 G7H 5B3
DEMANDE DE PERMIS
 Transport général public
 Groupe 32: Meubles et autres biens usagés.

Territoires demandés:
 MRC Le Fjord du Saguenay

No: Q-88-01847-7
BRASSARD, MARIO
 (Livraison M. Brassard Enr.)
 2542, des Plaines
 Jonquières (Chicoutimi)
 G7X 8W6
DEMANDE DE PERMIS
 Transport général public
 Biens transportés:
 Groupe 35: Marchandises générales (à l'exception de: Groupe 7: Produits du pétrole et du charbon, Groupe 26: Matériel d'usage militaire, Groupe 31: Monnaie et marchandises précieuses par véhicules blindés, Groupe 32: Meubles et autres biens usagés, Groupe 34: Explosifs (classe 1 - Explosifs, du règlement sur le transport de marchandises dangereuses))
 Territoires demandés:
 MRC Lac-St-Jean Est
 Le District de Montréal-Métropolitain
 La Communauté urbaine de Montréal

No: Q-88-01848-5
RICHARD BÉRUBÉ INC.
 7, Jourdain
 Port-Cartier, (Saguenay)
 G5B 2K7
 Proc.: Carpentier & Babin

DEMANDE DE PERMIS
 Transport général public
 Biens transportés:
 Groupe 9: Produits du bois demi-finis
 Groupe 10: Pâte, papier, carton et panneaux cartonnés, Groupe 12: Produits métalliques, Groupe 13: Produits minéraux non métalliques, Groupe 14: Machines industrielles, agricoles, spéciales ou autres, Groupe 15: Matériel de transport non-routier et pièces, Groupe 16: Véhicules automobiles routiers et pièces, Groupe 20: Matériel industriel et commercial, outils, Groupe 29: Bâtiments et ouvrages connexes, Groupe 30: Produits manufacturiers divers et autres, Groupe 35: Marchandises générales (à l'exception de: Groupe 7: Produits du pétrole et du charbon, Groupe 26: Matériel d'usage militaire, Groupe 31: Monnaie et marchandises précieuses par véhicules blindés, Groupe 32: Meubles et autres biens usagés, Groupe 34: Explosifs (classe 1 - Explosifs, du règlement sur le transport de marchandises dangereuses))
 Territoires demandés:
 MRC Beauce-Sartigan
 MRC Bellechasse
 MRC Desjardins
 MRC La Côte-de-Beaupré
 MRC Lac-St-Jean Est
 MRC La Haute-Côte-Nord
 MRC La Jacques-Cartier
 MRC La Matapédia
 MRC La Mitis
 MRC Manicouagan
 MRC Minganie
 MRC Sept-Rivières

No: Q-88-01850-1
BLAIS TRANSPORT LIMITÉE
 1183, d'Youville
 Thetford-Mines (Mégantic)
 G6G 4G1

DEMANDE DE PERMIS
 Transport général public
 Biens transportés:
 Groupe 35: Marchandises générales (à l'exception de: Groupe 7: Produits du pétrole et du charbon, Groupe 26: Matériel d'usage militaire, Groupe 31: Monnaie et marchandises précieuses par véhicules blindés, Groupe 32: Meubles et autres biens usagés, Groupe 34: Explosifs (classe 1 - Explosifs, du règlement sur le transport de marchandises dangereuses))
 Territoires demandés:
 MRC L'Amiante
 Le District de Québec-Métropolitain
 Le District de Montréal-Métropolitain

No: Q-88-01852-7
LE FARDIER DU BAS ST-LAURENT LTEE
 135, boul. St-Benoit Sud
 Amqui, (Matapédia)
 G0J 1B0
DEMANDE DE PERMIS
 Transport général public
 Biens transportés:
 Groupe 35: Marchandises générales (à l'exception de: Groupe 7: Produits du pétrole et du charbon, Groupe 26: Matériel d'usage militaire, Groupe 31: Monnaie et marchandises précieuses par véhicules blindés, Groupe 32: Meubles et autres biens usagés, Groupe 34: Explosifs (classe 1 - Explosifs, du règlement sur le transport de marchandises dangereuses))
 Territoires demandés:
 Toutes les municipalités régionales de comté, les territoires et les communautés urbaines et régionales.

No: Q-88-01853-5
DEMÉNAGEMENTS HARRISSON INC.
 89, rue Brillant, C.P. 84
 Matane (Matane)
 G4W 3M9
 Proc.: Gagné, Letarte
DEMANDE DE PERMIS
 Transport général public
 Biens transportés:
 Groupe 22: Articles d'usage domestique, personnel et connexe, Groupe 32: Meubles et autres biens usagés.
 Territoires demandés:
 Toutes les municipalités régionales de comté, les territoires et les communautés urbaines et régionales.

No: Q-88-01854-3
ST-GERMAIN TRANSPORT LTEE
 170, Route Transcanadienne C.P. 400
 St-Germain-de-Grantham (Drummond)
 J0C 1K0

DEMANDE DE PERMIS
 Transport général public
 Biens transportés:
 Groupe 7: Produits du pétrole et du charbon, Groupe 26: Matériel d'usage militaire, Groupe 32: Meubles et autres biens usagés, Groupe 35: Marchandises générales (à l'exception de: Groupe 7: Produits du pétrole et du charbon, Groupe 26: Matériel d'usage militaire, Groupe 31: Monnaie et marchandises précieuses par véhicules blindés, Groupe 32: Meubles et autres biens usagés, Groupe 34: Explosifs (classe 1 - Explosifs, du règlement sur le transport de marchandises dangereuses))
 Territoires demandés:
 Toutes les municipalités régionales de comté, les territoires et les communautés urbaines et régionales.

No: Q-88-01855-0
LEFRANÇOIS, JOS
 135, boul. St-Benoit sud
 C.P. 965
 Amqui (Matapédia)
 G0J 1B0
DEMANDE DE PERMIS
 Transport général public
 Biens transportés:
 Groupe 35: Marchandises générales (à l'exception de: Groupe 7: Produits du pétrole et du charbon, Groupe 26: Matériel d'usage militaire, Groupe 31: Monnaie et marchandises précieuses par véhicules blindés, Groupe 32: Meubles et autres biens usagés, Groupe 34: Explosifs (classe 1 - Explosifs, du règlement sur le transport de marchandises dangereuses))
 Territoires demandés:
 Toutes les municipalités régionales de comté, les territoires et les communautés urbaines et régionales.

No: Q-88-01856-8
LES ENTREPRISES J.H.M. LTEE
 226, Principale, C.P. 76
 St-Thomas-Didyme
 (Lac-St-Jean Ouest)
 G0W 1P0
DEMANDE DE PERMIS
 Transport général public
 Biens transportés:
 Groupe 9: Produits du bois demi-finis.

Territoires demandés:
 MRC Lac-St-Jean Est
 Le District de Montréal-Métropolitain
 La Communauté urbaine de Montréal

No: Q-88-01857-6
SGT 2000 INC.
 276, Notre-Dame
 St-Germain-de-Grantham
 (Drummond)
 J0C 1K0

DEMANDE DE PERMIS
 Transport général public
 Biens transportés:
 Groupe 7: Produits du pétrole et du charbon, Groupe 26: Matériel d'usage militaire, Groupe 32: Meubles et autres biens usagés, Groupe 35: Marchandises générales (à l'exception de: Groupe 7: Produits du pétrole et du charbon, Groupe 26: Matériel d'usage militaire, Groupe 31: Monnaie et marchandises précieuses par véhicules blindés, Groupe 32: Meubles et autres biens usagés, Groupe 34: Explosifs (classe 1 - Explosifs, du règlement sur le transport de marchandises dangereuses))
 Territoires demandés:
 MRC Lac-St-Jean Est
 Le District de Montréal-Métropolitain
 La Communauté urbaine de Montréal

No: Q-88-01859-2
TRANSPORT POZER INC.
 1035, 151ème Rue
 St-Georges (Beauce)
 G5Y 6R8
 Proc.: Vézina Pouliot
DEMANDE DE PERMIS
 Transport général public
 Biens transportés:
 Groupe 35: Marchandises générales (à l'exception de: Groupe 7: Produits du pétrole et du charbon, Groupe 26: Matériel d'usage militaire, Groupe 31: Monnaie et marchandises précieuses par véhicules blindés, Groupe 32: Meubles et autres biens usagés, Groupe 34: Explosifs (classe 1 - Explosifs, du règlement sur le transport de marchandises dangereuses))
 Territoires demandés:
 MRC Beauce-Sartigan
 MRC La Côte-de-Beaupré
 MRC Robert-Cliche
 Le District de Québec-métropolitain
 Le District de Montréal-métropolitain

No: Q-88-01860-0
CODERRE, ROGER
 276, Notre-Dame
 St-Germain-de-Grantham, (Drummond)
 J0C 1K0
DEMANDE DE PERMIS
 Transport général public
 Biens transportés:
 Groupe 7: Produits du pétrole et du charbon, Groupe 26: Matériel d'usage militaire, Groupe 32: Meubles et autres biens usagés, Groupe 35: Marchandises générales (à l'exception de: Groupe 7: Produits du pétrole et du charbon, Groupe 26: Matériel d'usage militaire, Groupe 31: Monnaie et marchandises précieuses par véhicules blindés, Groupe 32: Meubles et autres biens usagés, Groupe 34: Explosifs (classe 1 - Explosifs, du règlement sur le transport de marchandises dangereuses))
 Territoires demandés:
 MRC Beauce-Sartigan
 MRC La Côte-de-Beaupré
 MRC Robert-Cliche
 Le District de Québec-métropolitain
 Le District de Montréal-métropolitain

No: Q-88-01861-8
GILLES BOSSE ET FILS INC.
 229, rue Principale
 St-Eusèbe (Témiscouata)
 G0L 2Y0
 Proc.: Flynn, Rivard
DEMANDE DE PERMIS
 Transport général public
 Biens transportés:
 Groupe 9: Produits du bois demi-finis, Groupe 10: Pâte, papier, carton et panneaux cartonnés, Groupe 30: Produits manufacturiers divers et autres.

Territoires demandés:
 Toutes les municipalités régionales de comté, les territoires et les communautés urbaines et régionales.

No: Q-88-01862-6
GASPE TERRASSEMENT INC.
 247, Boul. York Ouest
 Gaspé (Gaspé-Est)
 G0C 1S0
DEMANDE DE PERMIS
 Transport général public
 Biens transportés:
 Groupe 35: Marchandises générales (à l'exception de: Groupe 7: Produits du pétrole et du charbon, Groupe 26: Matériel d'usage militaire, Groupe 31: Monnaie et marchandises précieuses par véhicules blindés, Groupe 32: Meubles et autres biens usagés, Groupe 34: Explosifs (classe 1 - Explosifs, du règlement sur le transport de marchandises dangereuses))
 Territoires demandés:
 Toutes les municipalités régionales de comté, les territoires et les communautés urbaines et régionales.

No: Q-88-01863-4
N. SIMARD & FRÈRES INC.
 1210, St-Edouard
 St-Urbain, (Charlevoix)
 G0A 4K0
DEMANDE DE PERMIS
 Transport général public
 Biens transportés:
 Groupe 1: Céréales et produits agricoles n'originant pas de la ferme, Groupe 5: Produits d'origine animale ou végétale, Groupe 9: Produits du bois demi-finis, Groupe 13: Produits minéraux non métalliques, Groupe 14: Machines industrielles, agricoles, spéciales ou autres, Groupe 15: Matériel de transport non-routier et pièces, Groupe 16: Véhicules automobiles routiers et pièces, Groupe 20: Matériel industriel et commercial, outils, Groupe 35: Marchandises générales (à l'exception de: Groupe 7: Produits du pétrole et du charbon, Groupe 26: Ma-

tériel d'usage militaire, Groupe 31: Monnaie et marchandises précieuses par véhicules blindés, Groupe 32: Meubles et autres biens usagés, Groupe 34: Explosifs (classe 1 - Explosifs, du règlement sur le transport de marchandises dangereuses))
 Territoires demandés:
 Toutes les municipalités régionales de comté, les territoires et les communautés urbaines et régionales.

No: Q-88-01863-2
LANGLOIS, MICHEL
 (Transport Gen-Bec Enr.)
 6123, Ave du Costebelle
 app 301
 Québec (Québec)
 G1P 1A5
DEMANDE DE PERMIS
 Transport général public
 Biens transportés:
 Groupe 32: Meubles et autres biens usagés, Groupe 35: Marchandises générales (à l'exception de: Groupe 7: Produits du pétrole et du charbon, Groupe 26: Matériel d'usage militaire, Groupe 31: Monnaie et marchandises précieuses par véhicules blindés, Groupe 32: Meubles et autres biens usagés, Groupe 34: Explosifs (classe 1 - Explosifs, du règlement sur le transport de marchandises dangereuses))
 Territoires demandés:
 Le District de Québec-Métropolitain.

No: Q-88-01865-9
TRANSPORT ANGI INC.
 700, Jean Demers
 Bécancour (Nicolet)
 G0X 1B0
 Proc.: Gagné, Letarte & Ass.
DEMANDE DE PERMIS
 Transport général public
 Biens transportés:
 Groupe 2: Produits métalliques, Groupe 13: Produits minéraux non métalliques.

Territoires demandés:
 Toutes les municipalités régionales de comté, les territoires et les communautés urbaines et régionales.

No: Q-88-01866-7
JULES MILETTE INC.
 460 Dessureault,
 Cap-de-la-Madeleine, (Champlain)
 G8T 2L9
DEMANDE DE PERMIS
 Transport général public
 Biens transportés:
 Groupe 7: Produits du pétrole et du charbon, Groupe 34: Explosifs (classe 1 - Explosifs, du Règlement sur le transport de marchandises dangereuses, Groupe 35: Marchandises générales (à l'exception de: Groupe 7: Produits du pétrole et du charbon, Groupe 26: Matériel d'usage militaire, Groupe 31: Monnaie et autres biens usagés, Groupe 34: Explosifs (classe 1 - Explosifs, du règlement sur le transport de marchandises dangereuses))
 Territoires demandés:
 Toutes les municipalités régionales de comté, les territoires et les communautés urbaines et régionales.

No: Q-88-01867-5
FORTIN & LEVESQUE INC.
 1400, boul. Industriel
 Baie-Comeau (Saguenay)
 G5C 1B9
DEMANDE DE PERMIS
 Transport général public
 Biens transportés:
 Groupe 35: Marchandises générales (à l'exception de: Groupe 7: Produits du pétrole et du charbon, Groupe 26: Matériel d'usage militaire, Groupe 31: Monnaie et marchandises précieuses par véhicules blindés, Groupe 32: Meubles et autres biens usagés, Groupe 34: Explosifs (classe 1 - Explosifs, du règlement sur le transport de marchandises dangereuses))
 Territoires demandés:
 MRC Caniapiscau
 MRC La Haute-Côte-Nord
 MRC Manicouagan
 MRC Minganie
 MRC Sept-Rivières

No: Q-88-01868-3
L. & T. BOUCHARD INC.
 1045, St-Edouard
 St-Urbain (Charlevoix-Ouest)
 G0A 4K0
DEMANDE DE PERMIS
 Transport général public
 Biens transportés:
 Groupe 14: Machines industrielles, agricoles, spéciales ou autres, Groupe 15: Matériel de transport non-routier et pièces, Groupe 35: Marchandises générales (à l'exception de: Groupe 7: Produits du pétrole et du charbon, Groupe 26: Matériel d'usage militaire, Groupe 31: Monnaie et marchandises précieuses par véhicules blindés, Groupe 32: Meubles et autres biens usagés, Groupe 34: Explosifs (classe 1 - Explosifs, du règlement sur le transport de marchandises dangereuses))
 Territoires demandés:
 Toutes les municipalités régionales de comté, les territoires et les communautés urbaines et régionales.

No: Q-88-01869-1
COGENEUF INC.
 595, Boul. Dussault, C.P. 248
 St-Marc-des-Carières (Portneuf)
 G0A 4B0
 Proc.: Gagné, Letarte, Siros, Beaudet & Associés

DEMANDE DE PERMIS
 Transport général public
 Biens transportés:
 Groupe 14: Machines industrielles, agricoles, spéciales ou autres, Groupe 15: Matériel de transport non-routier et pièces, Groupe 16: Véhicules automobiles routiers et pièces, Groupe 11: Produits chimiques et connexes
 Territoires demandés:
 MRC Arthabaska
 MRC Drummond
 MRC La Nouvelle-Beauce
 MRC Les Maskoutains
 MRC Portneuf
 Le District de Québec-métropolitain
 Le District de Montréal-métropolitain

No: Q-88-01870-9
TRANSPORT POIRIER & FRÈRES INC.
 191, route Marcellin, C.P. 84
 St-Alphonse, (Bonaventure)
 G0C 2V0
DEMANDE DE PERMIS
 Transport général public
 Biens transportés:
 Groupe 35: Marchandises générales (à l'exception de: Groupe 7: Produits du pétrole et du charbon, Groupe 26: Matériel d'usage militaire, Groupe 31: Monnaie et marchandises précieuses par véhicules blindés, Groupe 32: Meubles et autres biens usagés, Groupe 34: Explosifs (classe 1 - Explosifs, du règlement sur le transport de marchandises dangereuses))
 Territoires demandés:
 MRC Bonaventure
 MRC Denis-Rivern
 MRC Desjardins
 MRC La Côte-de-Gaspé
 MRC La Nouvelle-Beauce
 MRC Pabok
 Le District de Québec-Métropolitain
 Le District de Montréal-Métropolitain
 La Communauté urbaine de Québec
 Le communauté urbaine de Montréal

No: Q-88-01871-7
TRANSPORT FORESTVILLE INC.
 215, Route 138, C.P. 755
 Forestville (Saguenay)
 G0T 1E0
 Proc.: Stein, Monast, Pratte & Marseille
DEMANDE DE PERMIS
 Transport général public
 Biens transportés:
 Groupe 3: Aliments et boissons
 Territoires demandés:
 MRC La Haute-Côte-Nord
 MRC Le Fjord du Saguenay
 MRC Manicouagan
 MRC Sept-Rivières
 2: Transport général public
 Biens transportés:
 Groupe 14: Machines industrielles, agricoles, spéciales ou autres.

Territoires demandés:
 Toutes les municipalités régionales de comté, les territoires et les communautés urbaines et régionales.

No: Q-88-01872-5
SAVAGE, CHARLES
 302, Boul. Petit-Cap
 Gaspé, (Gaspé-est)
 G0E 1X0
DEMANDE DE PERMIS
 Transport général public
 Biens transportés:
 Groupe 35: Marchandises générales (à l'exception de: Groupe 7: Produits du pétrole et du charbon, Groupe 26: Matériel d'usage militaire, Groupe 31: Monnaie et marchandises précieuses par véhicules blindés, Groupe 32: Meubles et autres biens usagés, Groupe 34: Explosifs (classe 1 - Explosifs, du règlement sur le transport de marchandises dangereuses))
 Territoires demandés:
 MRC La Côte-de-Gaspé

No: Q-88-01873-3
TRANSPORT BENOIT BOSSE INC.
 1763, St-Philippe
 R.R. 2, Dubuisson
 (Abitibi)
 G9P 4N1
DEMANDE DE PERMIS
 Transport général public
 Biens transportés:
 Groupe 14: Machines industrielles, agricoles, spéciales ou autres
 Territoires demandés:
 MRC Abitibi
 MRC Abitibi-Ouest
 MRC La Vallée de la Gatineau
 MRC Pontiac
 MRC Rouyn-Noranda
 MRC Témiscamingue
 MRC Vallée de l'Or
 Le Territoire de la Baie-James

No: Q-88-01874-1
DUMONT, JACQUES
 (faisant affaires sous la raison sociale de transport Jacques Dumont Enr.)
 189, rue Roy, C.P. 1332
 Trois-Pistoles (Rivières-du-Loup)
 G0L 4K0
 Proc.: Jolin, Fournier, Morisset
DEMANDE DE PERMIS
 Transport général public
 Biens transportés:
 Groupe 9: Produits du bois demi-finis
 Territoires demandés:
 Toutes les municipalités régionales de comté, les territoires et les communautés urbaines et régionales.

No: Q-88-01875-8
LES BOIS J.M. ARBOUR INC.
 4525, 4e Avenue Sud, C.P. 66
 Shawinigan-Sud (Champlain)
 G9N 6T8
 Amendement à la demande publiée dans le Bulletin de la Commission #49 du 87-12-12 à la page 03972
DEMANDE DE PERMIS
 Transport général public
 Biens transportés:
 Groupe 9: Produits du bois demi-finis
 Territoires demandés:
 Toutes les municipalités régionales de comté, les territoires et les communautés urbaines et régionales.

No: Q-88-01876-6
TRANSPORT YAMACHICHE INC.
 2670, boul. St-Jean
 St-Maurice, (Champlain)
 G0X 2X0
DEMANDE DE PERMIS
 Transport général public
 Biens transportés:
 Groupe 35: Marchandises générales (à l'exception de: Groupe 7: Produits du pétrole et du charbon, Groupe 26: Matériel d'usage militaire, Groupe 31: Monnaie et marchandises précieuses par véhicules blindés, Groupe 32: Meubles et autres biens usagés, Groupe 34: Explosifs (classe 1 - Explosifs, du règlement sur le transport de marchandises dangereuses))
 Territoires demandés:
 Toutes les municipalités régionales de comté, les territoires et les communautés urbaines et régionales.

No: Q-88-01877-4
JACQUES LEGAULT & FILS INC.
 307, R.R. #1
 St-Marc-de-Figuery (Abitibi)
 J0Y 1J0
DEMANDE DE PERMIS
 Transport général public
 Biens transportés:
 Groupe 35: Marchandises générales (à l'exception de: Groupe 7: Produits du pétrole et du charbon, Groupe 26: Matériel d'usage militaire, Groupe 31: Monnaie et marchandises précieuses par véhicules blindés, Groupe 32: Meubles et autres biens usagés, Groupe 34: Explosifs (classe 1 - Explosifs, du règlement sur le transport de marchandises dangereuses))
 Territoires demandés:
 Toutes les municipalités régionales de comté, les territoires et les communautés urbaines et régionales.

No: Q-88-01878-2
 2417-9467 QUÉBEC INC.
 700, 27e rue Nord
 St-Georges-ouest, (Beauce)
 G5Y 2B5
DEMANDE DE PERMIS
 Transport général public
 Biens transportés:
 Groupe 14: Machines industrielles, agricoles, spéciales ou autres
 Territoires demandés:
 Le District de Québec-Métropolitain
 Le District de Montréal-Métropolitain
 La Communauté urbaine de Québec
 Toutes les municipalités régionales de comté, les territoires et les communautés urbaines et régionales.

No: Q-88-01879-0
LES EXCAVATIONS LAFONTAINE INC.
 126, 11e Rue
 St-Malachie, (Dorchester)
 G0R 3N0
DEMANDE DE PERMIS
 Transport général public
 Biens transportés:
 Groupe 35: Marchandises générales (à l'exception de: Groupe 7: Produits du pétrole et du charbon, Groupe 26: Matériel d'usage militaire, Groupe 31: Monnaie et marchandises précieuses par véhicules blindés, Groupe 32: Meubles et autres biens usagés, Groupe 34: Explosifs (classe 1 - Explosifs, du règlement sur le transport de marchandises dangereuses))
 Territoires demandés:
 MRC Desjard

TORONTO

Suite de la page B-7

Table of stock market data for Toronto, including various indices and company shares.

OP

Table of stock market data for OP (Ontario Power Generation).

Q R

Table of stock market data for Q and R categories.

NEW YORK

INDICE GÉNÉRAL

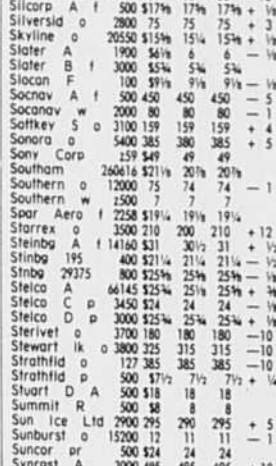

VOLUME (en millions)



AB

Table of stock market data for AB category.

CD

Table of stock market data for CD category.

WX

Table of stock market data for WX category.

NEW YORK

INDICE GÉNÉRAL

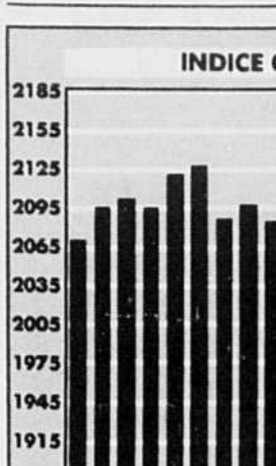

VOLUME (en millions)

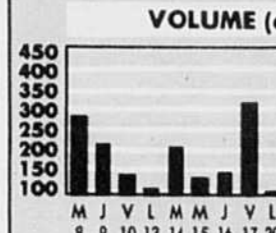

AB

Table of stock market data for AB category.

CD

Table of stock market data for CD category.

WX

Table of stock market data for WX category.

NEW YORK

INDICE GÉNÉRAL

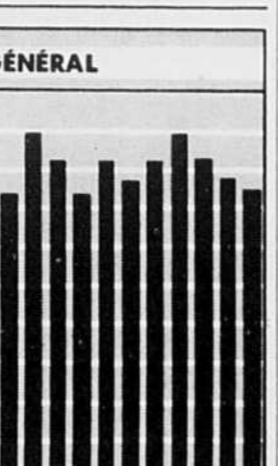

VOLUME (en millions)

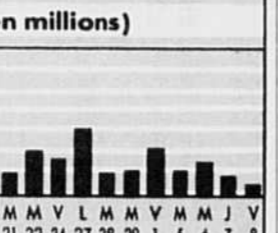

AB

Table of stock market data for AB category.

CD

Table of stock market data for CD category.

WX

Table of stock market data for WX category.

NEW YORK

INDICE GÉNÉRAL

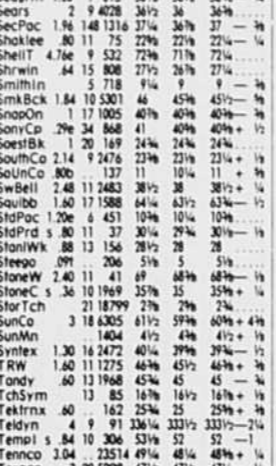

VOLUME (en millions)



AB

Table of stock market data for AB category.

CD

Table of stock market data for CD category.

WX

Table of stock market data for WX category.

LES ANNONCES CLASSEES

286-1200

INDEX DES REGROUPEMENTS DES RUBRIQUES

- 100-199 Immobilier - Résidentiel
200-299 Immobilier - Commercial
300-399 Marchandises diverses
400-499 Offres d'emploi
500-599 Services
600-699 Véhicules automobiles
900-999 Avis

LES ANNONCES CLASSEES DU DEVOIR

Du lundi au vendredi de 8h30 à 16h00

Pour modifier, annuler ou placer votre annonce, téléphonez avant 14h30 pour l'édition du lendemain.

Pour placer votre annonce par la poste: C.P. 6033, succ. Place d'Armes, Mil. H2Y 3S6

NOUS ACCEPTONS

PAR TELEPHONE 286-1200

Propriétés à vendre 101

NOUVEAU ROSEMONT: Duplex, bonne construction, bien situé. Prix réduit de 229,000 à 209,000.

ST-EUSTACHE: bungalow 8 pièces, idéal pour professionnel, 8 pièces, moderne à vendre par le propriétaire.

ST-EUSTACHE: magnifique split, 11 pièces, bachelier, terrain grand. Pres de tous services.

ST-ANNE-DES-PLAINES: tranquille, grande maison, 30,000 pi.c. arboré, beaucoup d'extra.

ST-EUSTACHE: magnifique split, 11 pièces, bachelier, terrain grand.

ST-EUSTACHE: magnifique split, 11 pièces, bachelier, terrain grand.

ST-EUSTACHE: magnifique split, 11 pièces, bachelier, terrain grand.

ST-EUSTACHE: magnifique split, 11 pièces, bachelier, terrain grand.

ST-EUSTACHE: magnifique split, 11 pièces, bachelier, terrain grand.

ST-EUSTACHE: magnifique split, 11 pièces, bachelier, terrain grand.

ST-EUSTACHE: magnifique split, 11 pièces, bachelier, terrain grand.

ST-EUSTACHE: magnifique split, 11 pièces, bachelier, terrain grand.

ST-EUSTACHE: magnifique split, 11 pièces, bachelier, terrain grand.

ST-EUSTACHE: magnifique split, 11 pièces, bachelier, terrain grand.

ST-EUSTACHE: magnifique split, 11 pièces, bachelier, terrain grand.

ST-EUSTACHE: magnifique split, 11 pièces, bachelier, terrain grand.

ST-EUSTACHE: magnifique split, 11 pièces, bachelier, terrain grand.

ST-EUSTACHE: magnifique split, 11 pièces, bachelier, terrain grand.

ST-EUSTACHE: magnifique split, 11 pièces, bachelier, terrain grand.

ST-EUSTACHE: magnifique split, 11 pièces, bachelier, terrain grand.

ST-EUSTACHE: magnifique split, 11 pièces, bachelier, terrain grand.

ST-EUSTACHE: magnifique split, 11 pièces, bachelier, terrain grand.

ST-EUSTACHE: magnifique split, 11 pièces, bachelier, terrain grand.

ST-EUSTACHE: magnifique split, 11 pièces, bachelier, terrain grand.

ST-EUSTACHE: magnifique split, 11 pièces, bachelier, terrain grand.

ST-EUSTACHE: magnifique split, 11 pièces, bachelier, terrain grand.

ST-EUSTACHE: magnifique split, 11 pièces, bachelier, terrain grand.

ST-EUSTACHE: magnifique split, 11 pièces, bachelier, terrain grand.

ST-EUSTACHE: magnifique split, 11 pièces, bachelier, terrain grand.

ST-EUSTACHE: magnifique split, 11 pièces, bachelier, terrain grand.

ST-EUSTACHE: magnifique split, 11 pièces, bachelier, terrain grand.

ST-EUSTACHE: magnifique split, 11 pièces, bachelier, terrain grand.

ST-EUSTACHE: magnifique split, 11 pièces, bachelier, terrain grand.

ST-EUSTACHE: magnifique split, 11 pièces, bachelier, terrain grand.

ST-EUSTACHE: magnifique split, 11 pièces, bachelier, terrain grand.

ST-EUSTACHE: magnifique split, 11 pièces, bachelier, terrain grand.

ST-EUSTACHE: magnifique split, 11 pièces, bachelier, terrain grand.

ST-EUSTACHE: magnifique split, 11 pièces, bachelier, terrain grand.

ST-EUSTACHE: magnifique split, 11 pièces, bachelier, terrain grand.

ST-EUSTACHE: magnifique split, 11 pièces, bachelier, terrain grand.

ST-EUSTACHE: magnifique split, 11 pièces, bachelier, terrain grand.

ST-EUSTACHE: magnifique split, 11 pièces, bachelier, terrain grand.

ST-EUSTACHE: magnifique split, 11 pièces, bachelier, terrain grand.

ST-EUSTACHE: magnifique split, 11 pièces, bachelier, terrain grand.

ST-EUSTACHE: magnifique split, 11 pièces, bachelier, terrain grand.

ST-EUSTACHE: magnifique split, 11 pièces, bachelier, terrain grand.

ST-EUSTACHE: magnifique split, 11 pièces, bachelier, terrain grand.

ST-EUSTACHE: magnifique split, 11 pièces, bachelier, terrain grand.

ST-EUSTACHE: magnifique split, 11 pièces, bachelier, terrain grand.

ST-EUSTACHE: magnifique split, 11 pièces, bachelier, terrain grand.

ST-EUSTACHE: magnifique split, 11 pièces, bachelier, terrain grand.

ST-EUSTACHE: magnifique split, 11 pièces, bachelier, terrain grand.

ST-EUSTACHE: magnifique split, 11 pièces, bachelier, terrain grand.

ST-EUSTACHE: magnifique split, 11 pièces, bachelier, terrain grand.

ST-EUSTACHE: magnifique split, 11 pièces, bachelier, terrain grand.

ST-EUSTACHE: magnifique split, 11 pièces, bachelier, terrain grand.

ST-EUSTACHE: magnifique split, 11 pièces, bachelier, terrain grand.

ST-EUSTACHE: magnifique split, 11 pièces, bachelier, terrain grand.

ST-EUSTACHE: magnifique split, 11 pièces, bachelier, terrain grand.

ST-EUSTACHE: magnifique split, 11 pièces, bachelier, terrain grand.

ST-EUSTACHE: magnifique split, 11 pièces, bachelier, terrain grand.

ST-EUSTACHE: magnifique split, 11 pièces, bachelier, terrain grand.

ST-EUSTACHE: magnifique split, 11 pièces, bachelier, terrain grand.

ST-EUSTACHE: magnifique split, 11 pièces, bachelier, terrain grand.

ST-EUSTACHE: magnifique split, 11 pièces, bachelier, terrain grand.

ST-EUSTACHE: magnifique split, 11 pièces, bachelier, terrain grand.

ST-EUSTACHE: magnifique split, 11 pièces, bachelier, terrain grand.

ST-EUSTACHE: magnifique split, 11 pièces, bachelier, terrain grand.

ST-EUSTACHE: magnifique split, 11 pièces, bachelier, terrain grand.

ST-EUSTACHE: magnifique split, 11 pièces, bachelier, terrain grand.

ST-EUSTACHE: magnifique split, 11 pièces, bachelier, terrain grand.

DIVIDENDES

Dividendes de société déclarés hier, trimestriels sauf indication contraire.

B Corp., pr. \$0.61, payable le 15 août aux actionnaires inscrits le 25 juin.

ITT Canada, pr. ver. \$0.5625; 31 juil., 15 juil.

BENEFICES

Cabeshare, exercice clos le 31 mars 1988, \$3.33 par action; 1987, \$2.4 millions (perte) ou 18 cents par action.

Infomatix 2000, troisième trimestre clos le 31 mai 1988, \$1,193,000 ou 31 cents par action; 1987, \$2,881,000 ou 33 cents par action.

Totee, premier trim. clos le 31 mai 1988, \$118,475 ou 2.2 cents; 1987, \$84,448 ou 1.6 cent.

EN PLEIN AIR, FAITES-LE DONC POUR VOIR!

Participation

La Fondation canadienne du rein

Le don d'organes, un cadeau vital!

Signez une carte de don d'organes... dès maintenant.

Le don d'organes, un cadeau vital!

Le don d'organes, un cadeau vital!

Le don d'organes, un cadeau vital!

Le don d'organes, un cadeau vital!

Le don d'organes, un cadeau vital!

Le don d'organes, un cadeau vital!

Le don d'organes, un cadeau vital!

Le don d'organes, un cadeau vital!

Le don d'organes, un cadeau vital!

Le don d'organes, un cadeau vital!

Le don d'organes, un cadeau vital!

Le don d'organes, un cadeau vital!

Le don d'organes, un cadeau vital!

Le don d'organes, un cadeau vital!

Le don d'organes, un cadeau vital!

Le don d'organes, un cadeau vital!

Le don d'organes, un cadeau vital!

Le don d'organes, un cadeau vital!

Le don d'organes, un cadeau vital!

Le don d'organes, un cadeau vital!

Le don d'organes, un cadeau vital!

Le don d'organes, un cadeau vital!

Le don d'organes, un cadeau vital!

Le don d'organes, un cadeau vital!

Le don d'organes, un cadeau vital!

Propriétés à vendre 101

CONDOMINIUMS 832, RUE BLOOMFIELD, OUTREMONT

Une rénovation de qualité. Près métro: 277-3034. Dim 10 juil. de 14 à 16h.

OUTREMONT

Splendides condos Grands 5/5, superbes rénovés, cuisine de très haute qualité, insonorisation supérieure à tout abordable! 877 à 893 Outremont. Tous les jours de 17h à 19h. Samedi et dimanche de 14h à 17h. 277-1674.

PLATEAU-CONDO 2155, Marie-Anne, Dim 2h à 4h, RDG 5/2, 2 c.à.c. super-luxueux, très grand jardin, excellent FAUST VOIR! Pierre Proulx 735-6433. Trust Général

VISITE LIBRE

Outremont (adj), résidence architecte, condo dans triplex, 1,300 pi.c. Totallement rénové, plafonds hauts, espace élégant, 2 c.c. balcon, comptoir de cuisine grain. Plusieurs extra, emplacement idéal. \$169,000. 4838, Hutchison, dim. 3 à 5, 217-3901.

Propriétés à vendre 101

MAISON CHAMBLY Magnifique résidence rénovée, 29,581 pi.c. Directement au nord du Richelieu, 12 pièces, 4 foyers, piscine creusée. Beau coup de cachet. SITE EXCEPTIONNEL. Nicole Chabot FRI. 653-3131 - 653-7703. IMMEUBL-O-RAMA INC. CRTR

Propriétés à vendre 101

ST-ADOLPHE: Superbe canadienne neuve en pierres des champs, 4 c.c., 2 s.d.b., 2 foyers, construction supérieure. \$230,000. Lucille Lavigne 227-3737

ST-SAUVEUR

200 pi. de profondeur, maison 8 pièces, foyer, garage, etc. Curieux ou agents prière de s'abonner. Près 575 000 \$.

Propriétés à vendre 101

AUTEUIL, LAVAL 2 maisons modèles, occupation immédiate, prix raisonnable, construction neuve. GILLES POISSANT 667-7229 628-5642

Propriétés à vendre 101

ST-SAUVEUR: Cottage unifamilial, construction récente, vue panoramique, dom. privé à 3 km. du village, grandes pièces ensoleillées. \$239,000. Lucille Lavigne 227-3737

ST-SAUVEUR

200 pi. de profondeur, maison 8 pièces, foyer, garage, etc. Curieux ou agents prière de s'abonner. Près 575 000 \$.

Propriétés à vendre 101

LA CAC MEMPHREMOG Un des derniers beaux sites encore disponible sur le lac, 5 em. de Moqog 160 pi. de façade, 200 pi. de profondeur, maison 8 pièces, foyer, garage, etc. Curieux ou agents prière de s'abonner. Près 575 000 \$.

Propriétés à vendre 101

BEAUBIEN, 6280 CHAMBOUR: Triplex, entièrement rénové, 2 X 3 1/2, \$700. 1 X 5/2, superbe, propriétaire occupant. Cuisine mélange chêne, four encastré, chambre de bain 8 X 10, 2 grandes chambres avec walk-in, aménagement paysager. \$169,000. 271-1447

BORD DE L'EAU

Bois des Filons - Bungalow 7 pi., terrain 12,000 pi.c. environ. Lire \$115,000, négociable. 437-5675

BOUCHERVILLE

superbe split-level dans un quartier recherché. Piscine creusée, chauffage, terrasse, pergola, arbres matures. Prix abordable. Jeanne L. Labossière, 655-9555 ou 655-6222. Trust Général. Le maître Ctr.

Propriétés à vendre 101

BEAUBIEN, 6280 CHAMBOUR: Triplex, entièrement rénové, 2 X 3 1/2, \$700. 1 X 5/2, superbe, propriétaire occupant. Cuisine mélange chêne, four encastré, chambre de bain 8 X 10, 2 grandes chambres avec walk-in, aménagement paysager. \$169,000. 271-1447

BORD DE L'EAU

Bois des Filons - Bungalow 7 pi., terrain 12,000 pi.c. environ. Lire \$115,000, négociable. 437-5675

BOUCHERVILLE

superbe split-level dans un quartier recherché. Piscine creusée, chauffage, terrasse, pergola, arbres matures. Prix abordable. Jeanne L. Labossière, 655-9555 ou 655-6222. Trust Général. Le maître Ctr.

Propriétés à vendre 101

BEAUBIEN, 6280 CHAMBOUR: Triplex, entièrement rénové, 2 X 3 1/2, \$700. 1 X 5/2, superbe, propriétaire occupant. Cuisine mélange chêne, four encastré, chambre de bain 8 X 10, 2 grandes chambres avec walk-in, aménagement paysager. \$169,000. 271-1447

BORD DE L'EAU

Bois des Filons - Bungalow 7 pi., terrain 12,000 pi.c. environ. Lire \$115,000, négociable. 437-5675

BOUCHERVILLE

superbe split-level dans un quartier recherché. Piscine creusée, chauffage, terrasse, pergola, arbres matures. Prix abordable. Jeanne L. Labossière, 655-9555 ou 655-6222. Trust Général. Le maître Ctr.

Propriétés à vendre 101

BEAUBIEN, 6280 CHAMBOUR: Triplex, entièrement rénové, 2 X 3 1/2, \$700. 1 X 5/2, superbe, propriétaire occupant. Cuisine mélange chêne, four encastré, chambre de bain 8 X 10, 2 grandes chambres avec walk-in, aménagement paysager. \$169,000. 271-1447

BORD DE L'EAU

Bois des Filons - Bungalow 7 pi., terrain 12,000 pi.c. environ. Lire \$115,000, négociable. 437-5675

BOUCHERVILLE

superbe split-level dans un quartier recherché. Piscine creusée, chauffage, terrasse, pergola, arbres matures. Prix abordable. Jeanne L. Labossière, 655-9555 ou 655-6222. Trust Général. Le maître Ctr.

Propriétés à vendre 101

BEAUBIEN, 6280 CHAMBOUR: Triplex, entièrement rénové, 2 X 3 1/2, \$700. 1 X 5/2, superbe, propriétaire occupant. Cuisine mélange chêne, four encastré, chambre de bain 8 X 10, 2 grandes chambres avec walk-in, aménagement paysager. \$169,000. 271-1447

BORD DE L'EAU

Bois des Filons - Bungalow 7 pi., terrain 12,000 pi.c. environ. Lire \$115,000, négociable. 437-5675

BOUCHERVILLE

superbe split-level dans un quartier recherché. Piscine creusée, chauffage, terrasse, pergola, arbres matures. Prix abordable. Jeanne L. Labossière, 655-9555 ou 655-6222. Trust Général. Le maître Ctr.

Propriétés à vendre 101

BEAUBIEN, 6280 CHAMBOUR: Triplex, entièrement rénové, 2 X 3 1/2, \$700. 1 X 5/2, superbe, propriétaire occupant. Cuisine mélange chêne, four encastré, chambre de bain 8 X 10, 2 grandes chambres avec walk-in, aménagement paysager. \$169,000.

LES ANNONCES CLASSÉES 286-1200

AVIS

Les annonceurs sont priés de vérifier la première apparition de leurs annonces.

Notre journal se rend responsable d'une seule insertion erronée.

Toutes erreurs, annulations, plaintes doivent être soulevées avant 14h30 pour être corrigées ou annulées le lendemain.

(Lundi au vendredi)
286-1200

Condos à vendre 122

APP. DESIGN

C.D.N. 5845 Place Decelles Rue paisible et paysagée Grand 3's - 4's Près U. de Montréal, hôpitaux, métros, centre d'achats 15 min du centre-ville.
de \$69,000 à \$89,000. Incluant électroménagers. Visite en tout temps, sur rendez-vous. Visite libre. Tous les jours de 17h à 19h.
M. LANGLAIS 342-0500 738-6764

Condos à vendre 122

COPROPRIÉTÉ: Plateau Mont-Royal Grand 5 1/2, 1700 pi. ca., 2ème étage triplex, très bien isolé, doublement insonorisé, situé à 100 pi. métro Mont-Royal. Vente par le propriétaire.
N. Lecote, 842-3459

DEAUVILLE Offre de spacieux et luxueux condos sur le Plateau Magog Piscine chauffée, atmosphère de vacances à l'année. 10 min. de Sherbrooke 5 min. de Magog 4/5 \$88,000. 150 000. Sortie autoroute des Cantons de l'Est à Deauville, tourner à droite aux lumières.
(819)864-4891

DEUX-MONTAGNES (secteur St-Eustache), condos de luxe au bord de l'eau, 3 pièces, foyer, sauna, piscine, gymnase, air climatisé, ascenseur, etc. Lise G. BIARD, 491-1500. Imm. Professionnels cr.

DIRECTEMENT DU PROPRIÉTAIRE ADJACENT OUTREMONT Très beau condo, haut duplex, 3 grandes pièces de réception, 3 c.c., 1 s/bain + toilette, garage. Très clair, Standing, État parfait.
Tel. les jours: 737-7150 - 735-8716

LE SANCTUAIRE PHASE III 1 chambre, très belle vue, garage.
Johanne Lévesque
RE/MAX OLMPIQUE CTR.
495-1558, 255-4227

LONGUEUIL, Estuaire II à vendre ou louer, luxueux 4 1/2, neuf, relié au métro, 2 s/bain, \$950, 505-9519

MTL-NORD Bord de l'eau, 4 1/2, 1117 pi. c., 1er étage, Terr. 20x43, piscine 26x, Occ. imm. Sans agent 327-0508

OTTAWA Sardi Hill, 333 Chapel Street, condo à vendre, près université et centre-ville, 1 1/2 s/bain, de étage, piscine et stationnement privé, \$165,000.
514-765-6099

OUTREMONT 1 1/2, sous-sol, neuf, équipe, \$45,000.
279-3153

OUTREMONT grand 7 1/2, 3 c.c., 1 1/2 salle de bain, 3 étages, garage élect. - stat. \$230,000 279-3153

PRÉS SAUVÉ - CONDO 4 1/2, neuf, garage int. Aussi à louer.
335-2747 - 875-4211, demandeur Georges

TERREBONNE Ile-St-Jean, Le Port-Royal, grand luxe, nouveau, 2 à 3 chambres à coucher, vue rivière, foyer, suite étagée, piscine, tennis, etc. - c.c. Prix abordable.
486-4919 Vhivane.

VILLE DE QUÉBEC Condo haut de gamme, aubaine \$86,000 à 4, cause transfert, merveilleusement ensoleillé toute la journée, frais communs minimes, merveilleux rénové en béton, 1-418-649-0146

Maison Mobile 124

MAISON MOBILE 1984, 14 X 69, habillée 3 ans, 3 chambres à coucher, armoires et vaisselier en acier, \$24,500. 1-613-873-5452

Chalets à louer 125

AU LAC ECHO, St-Hippolyte, chalet, semainier, 4 pièces meublées, terrain de jeu, chauffage, golf, 1-224-2517 ou 523-8554

AU MOIS - LIBRE AOÛT 3 c.c., piscine à l'extérieur, près du golf \$1,000 /mois. 655-9512

CHALET résidentiel face au Mont-St-Sauveur, 3 chambres, lab., séch., vaisselle, foyer, ascenseur, tennis, piscine, \$650 /semaine ou saison, 744-1452, 1-224-4878, 1-227-2989

CHARLEVOIX, Beaumont, 3 à l'année, 1-418-435-6515, 435-5813

LAURENTIDES St-Hippolyte, secteur de choix, bord du lac, 3 1/2, tout équipé, \$200 /semaine. 655-9512

MAGNIFIQUE Chalet, Bord de l'eau, 2 c.c., équipé. Région Magog, Août - Sept. 1-297-4504

MEMPHREMOG (Memphre Club), un pied à terre à Magog, à l'année, sans investissement, luxueux condo à prix très abordable, 3 c.c., 2 s/bain, salon, 2 réfrig., cuisine moderne, et bien équipée, s'manger, 2 balcons, 2 stations internes, foyer, tout c.c., 24,000 \$, vue panoramique, meublé ou non. Inf. 819-564-1757 ou 819-821-0779

MEMPHREMOG (Memphre Club), un pied à terre à Magog, à l'année, sans investissement, luxueux condo à prix très abordable, 3 c.c., 2 s/bain, salon, 2 réfrig., cuisine moderne, et bien équipée, s'manger, 2 balcons, 2 stations internes, foyer, tout c.c., 24,000 \$, vue panoramique, meublé ou non. Inf. 819-564-1757 ou 819-821-0779

VALLEYFIELD, Lac St-François, 4 1/2 meublé, très propre, près de la plage, saison \$1,800. 1-371-3928.

Chalets à vendre 129

BORD DE L'EAU, grand Lac Noir, 32,000 pi. ca., 3 chambres, combustion lente, plage, sautoir, 30 mins de Montréal, site superbe. \$85,000-1268-5519

BORD DU RICHELIEU, 2 chalets quatre-saisons, 3 chambres à coucher, prix réduit. Terrain 25,000 pi. ca., confort d'une maison moderne. Prix: \$56,000 et \$70,000. Gerald Bélanger, 464-4441, 655-4923. Trans-Action Pro & Ass. Inc. crtr.

CHALET à 2 grandes remises et grand terrain. 1-819-564-2810

GRAND 5 PIÈCES neuf, isolé, vue panoramique et accès au Lac Lovering, situé à 10 min. de Magog.
(819)864-9488, (819)657-3624

LAC DÉSERTE, bord de l'eau, chalet de construction supérieure, \$95,000. Serge Gubrod, 682-0101, (819)274-2035.
RE/MAX 2000 Inc. crtr.

LAC LABELLE Bord de l'eau, terrain 150 X 300, \$30,000. 365-3750.

LAC SIMON, chalet 4 saisons, construction neuve, 3 c.c., finition de haute qualité, terrain de 30,000 pi. ca., terrassement complet, proximité des pistes de ski Mont-Tremblant, golf gratuit à venir toute la famille. Occasion unique. (819)428-3994

LAC SIMON Chalet hiver-été, bord de l'eau, boisé. 625-3774, 1-819-428-3720.

MAURICIE, ST-MATHIEU Lac Souris, chalet tout confort, meublé, hiver-été. 1-819-337-5056.

MONT TREMBLANT chalet spacieux face au lac Panoramia sur Lac Tremblant. Tout équipé, 4 c.c., 1 c.h. familiale, (couches 13), eau de source. Accès à la route, route 171, propre. \$195,000. 1-819-425-5452, 1-418-688-5392 ext. 3742

PRÉS DE MAGOG, Chalet 4 c.c. Grand terrain boisé. Accès au lac Des Steeles. Bon financement, 849-5074.

PRESTIGIEUX chalet au pied du Mont St-Sauveur, très privé, meublé, piscine, Ré/MAX TMS inc. crtr. 562-5231, 562-7147

ST-ALXIS-DES-MONTS chalet 2 X 3, 30x30, rond, électricité, eau courante, grand terrain, route 171, propre. Prix à discuter. Après 18h.
(819)478-5692

ST-HERMÉNÉGILDE Lac Wallace (non-pollué), chalet 4 saisons, confort 74, chauff. élect., bois, garage double. Terrain 100 pi. face au lac.
1-819-844-2325

ST-SAUVEUR Chalet suisse, 3 c.c., 2 s/bain, salle de séjour, 14 X 28, foyer, \$115,000. 514-222-4956

PRESTIGIEUX chalet au pied du Mont St-Sauveur, très privé, meublé, piscine, Ré/MAX TMS inc. crtr. 562-5231, 562-7147

ST-ALXIS-DES-MONTS chalet 2 X 3, 30x30, rond, électricité, eau courante, grand terrain, route 171, propre. Prix à discuter. Après 18h.
(819)478-5692

ST-HERMÉNÉGILDE Lac Wallace (non-pollué), chalet 4 saisons, confort 74, chauff. élect., bois, garage double. Terrain 100 pi. face au lac.
1-819-844-2325

ST-SAUVEUR Chalet suisse, 3 c.c., 2 s/bain, salle de séjour, 14 X 28, foyer, \$115,000. 514-222-4956

MAISONS DE CAMPAGNE à vendre 141

26 CAP TOURMENT 30 milles de Québec, situé dans le Sanctuaire National de l'Outarde, 3 1/2 milles de la station de ski bien connue du Mont Ste-Anne. Maison ancienne (1665), 17 pièces, réassemblée, rénovée, 75,565 pi. ca. de terrain gazonné, \$230,000. Zonage semi-commercial. Prop. Paul Lamare, (418) 827-3815

A 8M. DE SHERBROOKE via North Hatley, petit domaine privé, 3 acres avec plantation de 1,500 pins, bungalow 6 pièces, cuisine moderne, foyer, piscine hors-terre, autobus scolaire à la porte.
R. Desnoyers, crtr. (819)562-9651

A ST-DAMASSE (près Rougemont), bungalow, 11 ans, 1 mille du village, 5 1/2 pièces, garage, terrain 80 X 200, très minimes, \$65,000, après 16h30 1-737-3981

A ST-DENIS-SUR-RICHELIEU coquette maison, 7 pièces, rénovation 1986, cachet ancien, appareils électroménagers et poêle à bois inclus, grand terrain avec remise. Du 11 au 16 juillet de 16h à 20h. 514-787-3297 Propriétaire

CANTONS DE L'EST maison située à Brigham, sur route rurale, bungalow 24 X 40, avec 3 c.c., terrain avec boisé de 67,000 pi. ca., endroit pittoresque et intime, situé à 15 km. de l'autoroute des Cantons de l'Est, 10 km. de Bromont, 4 km. du club de golf Cowansville. Après 18h. 514-263-1501

CHEFTEVILLE Grande maison, 2 étages, 7 pièces Grand terrain, 5 acres, accès rivière. Vue splendide. Dans la région des Appalaches. \$61,000.
(819)382-2500 ou (819)572-2637

MAGOG, villa, construction neuve, accès au Lac Memphremagog, développement de prestige, 1-297-2136 ou 1-297-2350

MAURICIE Bien situé, vue panoramique. Maison confortable dans la montagne, avec atelier de bricolage, sur terrain aménagé. \$85,000 négociable 1-819)946-5233

NAPIERVILLE Route 219, 15 min. de St-Jean, 35 min. de Montréal. Maison de campagne, 5 1/2 pièces, extérieur en briques, terrain, 50,000 pi. ca. (514)245-3219 et (514)245-3431

ORFORD, villa meublée, foyer, patio, magnifique terrain, Chenoué, 5 min. Mt-Orford et Lac Memphremagog.
277-0276, 279-7653

RÉSIDENTIEL DE LUXE, sur le Lac Willemette, St-Ferdinand, grand cottage, 8 pièces, foyer, 2 grandes terrasses, terrain à l'anglaise avec 130 pi. de façade sur le lac, garage double, discrétion et tranquillité. P. Laviolette, I.M.S. Courtyer, (418)423-5843

RÉSIDENTIEL À LA CAMPAGNE! Près de Knowlton, Site élevé, 10 acres, vue magnifique, style d'époque, 4 c.c., 3 s/bain, boiserie de luxe. Propriété exceptionnelle et incomparable. Visites sur rendez-vous seulement.
Contactez: Mme Josée Hébert
1-243-6125 - 1-800-363-1527
Re/MAX Bromé-Missisquoi Inc. crtr.

SHERRINGTON Maison 3 1/2, 2 bâtiments, 15 X 40 et 10 X 16. Terrain 92,000 pi. ca. \$35,000. 1-247-3201

ST-ÉTIENNE DES GRÈS (Mauricie), 6 1/2 pièces, 4ème vue gout, tranquille, belle paysage, \$53,000. A voir! 1-819)535-3971, 509

ST-JOVITE Maison, 2 chambres, grand terrain paysager, très bien situé, prix réduit. 514-624-291

ST-OURS maison de 8 pièces, bord de l'eau, terrain 25 X 365, \$120,000 négociable 1-785-3465

ST-TIMOTHÉE propriété en très bon état, 2 réfrig., cuisine moderne, et bien équipée, s'manger, 2 balcons, 2 stations internes, foyer, tout c.c., 24,000 \$, vue panoramique, meublé ou non. Inf. 819-564-1757 ou 819-821-0779

ULVERTON Grande maison 1880, restaurée avec soin. Environnement exceptionnel, écurie d'origine. Site privé, 1 h. de Mt. 819-826-2757

VOUS PENSEZ à votre retraite à la campagne? Une belle maison pour vous, 286 à 2 1/2 s/bain, long, rénové, 1986 de A à Z. Armoires en chêne avec plaque Jenn-Air et four encastré, 20,000 pi. ca. Évaluation municipale: \$447,000. Prix: \$60,000. \$10,000. comptant, région St-Gabriel de Brandon, 514-835-5251. 91

Maisons de campagne à vendre 141

FACETT Bord de l'eau, belle maison de campagne, située sur la 148, 3 chambres, 2 foyers, armoires /comptoirs en chêne, planchers bois franc, cuisine et s/diner, 2 s/bain, aspirateur central, s/sol 9 pi. de service, très grand terrain paysager avec piscine-tourne-sol/accessoires. Les Imm. Arpin, 819)242-5533, 242-6167, Bell Boy, 242-2228

GRANDE-CASCAPÉDIA, Cap Bonaventure, maison de rêve, spacieuse, rénovée, paysager, proche rivière, idéal: chasse, pêche. \$40,000 (418) 759-3027

LAC SOLAR, maison campagne, bois rond, construction 86, terrain boisé, 50,000 pi., plusieurs extra, \$145,000 occupation 1er septembre inf. 1-562-8376

MONT-ROLLAND: Magnifique petit domaine avec grande maison ancienne et lac privé ensemencé. 1-229-6843

TERRES, fermes à vendre 145

ASBESTOS ferme, idéal pour faire plantation d'arbres de Noël, et faire pisciculture. Financement disponible 819-363-2237 J. Leclerc

CANTONS DE L'EST, WOTTON, terre de 268 acres, sucrerie, maison, 1 ét. lab., coupe de bois, 819-828-2126

CANTONS DE L'EST: Terre de 107 acres, boisée, \$33,800.
277-0973

FERME à VENDRE toute équipée, 300 arpents, 45 animaux à bœuf, 1 maison, 2 cours d'eau, \$275,000. Sans équipement, ni animaux, prix \$175,000. André, 1-800-363-5130 ou 1-829-3948 ou Jean-Paul, 419-3907-345-9297

FERME 100 acres, St-André Avellin, maisons et bâtiments en excellent état, environ 2 heures de Mt. \$135,000. (819)561-3222 poste 283, Marquerte Raby, Immeubles du Progrès

FERMETTE 2 arpents, 25 min du pont Champlain, maison 5 pièces rénovée en 84. Établies de 31' par 82' avec tout français et nettoyeur automatique. Site idéal pour personnes aimant les chevaux et tranquillité. Gaëtan Aubourg, 737-5712, Trans-Action Immeubles M.S. Inc.

FERMETTE 5 arpents, 32 milles est de Montréal, maison mobile de 14 X 68, batisse 20 X 36, prix \$42,500. Tel. (514)674-7859

GRANDE MAISON confortable avec terrain 115 arpents, 50 culture, 65 boises. Batisse 28 X 80 pi., cour, asphaltée, 1 puits artésien pour maison, 1 puits pour bâtiments, plusieurs granges étables, commiers dans le décor des bâtiments. Rang 12 Kingsley Falls. 1-819-538-2785

FERMETTE de 5 arpents, 32 milles est de Montréal, maison mobile de 14 X 68, batisse 20 X 36, prix \$42,500. Tel. (514)674-7859

GRANDE MAISON confortable avec terrain 115 arpents, 50 culture, 65 boises. Batisse 28 X 80 pi., cour, asphaltée, 1 puits artésien pour maison, 1 puits pour bâtiments, plusieurs granges étables, commiers dans le décor des bâtiments. Rang 12 Kingsley Falls. 1-819-538-2785

LAC PRIVÉ au centre de 420 acres, avec services complets. A deux heures de Montréal. Jour: 749-6951

MARTINVILLE, 104 acres, maison complètement rénovée, bois, culture, oratoire, 20,000 sapins cultivés, 2 à 8 ans, ruisseau, étang, possibilité piscine, 12 milles de Sherbrooke. Tel. (819)835-9195

PETITE FERME, 10 min pont Mercier, \$135,000. 454-9604

REGION JOLIETTE, petite ferme, 15 arpents, maison, garage, grange, étable, élevage, remise, entrepôt, 514-889-5081

TERRE 174 ACRES Site merveilleux en montagne. Maison rénovée, 5 c.c. grange, remise, petite étable, 3 terres de 6,000 pi. ca. avec complètes, en pleine production, avec complètes étable. Pas d'agents.
418-428-3646

VALCOURT, 45 acres maison et +, écolout message.
521-9247

TERRES à vendre 149

LAC LANTIER LAC PRIVÉ, 18 acres Sur 50 acres de terrain, 2,000 pi. sur chemin public. Maison récente, avec 2 chambres à coucher.
JOE GRAHAM
Doncaster
Imm. Inc. Crtr.
(819) 326-4963

SEIGNEURIE RIVERDALE STE-ADELE 14 terrains exclusifs à vendre de 40 000 pi. ca. à 70 000 pi. ca. Sites près du bord de l'eau, club de tennis, hôtels, restaurants, terrain de golf. Site exceptionnel. Financement disponible. Prop. inf., appeler le Trust Général.
M. Denis Casovant
M. Louis Beaudin
(Ste-Adèle) 229-2957
(Montreal) 435-3443

TERRES à vendre 149

A BROMONT Mont Shefford, Terrain de 60,000 pi. et plus en montagne. Face Mont Bromé. Vue privilégiée. 50 pieds carrés. Louise Marois, 687-8191. Dépro crtr.

A ST-CALIXTE Terrain boisé 100 X 400, \$2,800.00
274-2123.

BORD DE L'EAU Canton de l'Est, 40 000 pi. ca., près Magog. Inf. 468-1632, sor.

CHEMIN DES PATRIOTES, bord du Richelieu, terrain de 88 X 484 pi. avec 2 chalets. Inf. 574-5708

FACE à BROMONT Choix de (60) terrains en montagne, à moins d'une heure de Mt. 777-8888 - 378-2092

LAC QUENOUILLÉ, boisé, cadastré, droit à votre plage privée, club de tennis, chemin vierge, tous les services, prix \$4,800. Termes mensuels par prop. 521-0865, (819)326-1960, (819)326-7651

LAC SOURIS (Mauricie), 200 X 200 pi. ca., sur le bord du lac, vente au prix de l'évaluation, 366-8624

NOUVEAU PROJET DOMICILIAIRE Canton de Shefford, Terrains boisés, 43,000 pi. ca., longévité Rivière Yamaska, Granby, Bromont, Waterloo à 10 min.
Jour: 1-378-9552
Soir: 1-378-2753

ST-ALXIS DES MONTS, bord de l'eau, 67,000 pi. ca., c.c., sous-sol semi fini, \$70,500. négo. 1-800-363-1527, 789-6041 R. Miller Inc. crtr. 875-9027

ST-CALIXTE, secteur résidentiel, beau terrain, 55,000 pi. ca., négociable, 387-9003, après 18 heures.

ST-CUTHBERT C6 Berthier, Domaine Bellemeur, site résidentiel, 1 heure de Montréal. S'adresser à Claude, 1-836-2221

ST-ÉLIE DE CANTON 3 terrains conigus, sur Petit Lac Long 105 X 140 pi. 2 terrains Arrière 100 X 200 pi. Possibilité de construction. Simon Laliberté. (819)536-4485

Terrains à vendre 149

TERRAIN BOISÉ - 23,633 pi. ca. Bien situé, à Rawlston, Est. Est. Bonne opportunité. 1-460-3040

App. et log. à louer 160

3157, ED-MONTPEIT - 4 1/2, chauffé, équipé, stationnement. \$675. Occupe. 1er août. 378-3972

A LOUER ou à sous-louer, 5051 Grosvenor, grand 4 1/2, 1er et 2e U. de M. tout inclus, \$582. Libre 1er oct. 735-8148 après 19h.

AHUNTSIC - MÉTRO SAUVÉ: 5 1/2, haut duplex, rénové \$590 /mois, non-chauffé. 526-5511 - 389-7560

AVE KENT ET C.D.N., haut duplex, grand 6 1/2, balcon, équipé, chauffé, ensoleillé. \$42-4497 ou 341-6548

AVENUE LAVAL grand 6 1/2, frais peinture, libre.
488-7179.

BEAUBIEN (PISCINE) 8 1/2 avec garage double (option piscine). Logis du prop. occupant, après 19h. 253-4488

C.D.N. métro Snowdon, bas duplex, 5 1/2, chauffé, s/sol, garage, cuisine et s/bain rénovés, jardin. 738-3276

C.D.N. - RIDGEWOOD Beau grand 4, ensoleillé, Juillet. 735-9664

CARRÉ ST-LOUIS Rue Laval, Ent. restauré, 2 c.c., cusi, 1/2 bain, lab./séch., lav. vaiss., \$790, garage optionnel. 845-6877, soir.

CARTIERVILLE, 3 pièces attenant à maison unifamiliale, propre, chauffé, éclairé, semi-service, entrée privée, près des services, libre 1er août, références. 332-5918

CENTRE EST 4951 Lafontaine coin Vieux, (pour professionnel) 8 1/2, chauffé, vitraux, boiserie, cour. \$895.
345-9297

CENTRE-VILLE, 5 1/2, chauffé, rénové, entrée lab./séch., près métro, libre immédiatement. 721-9151

COOLBROOKE/SNOWDON 5 1/2, propres, ensoleillés, équipés, chauffage et électricité compris, 2 ch. fermées, grand espace de bureau ou salle/jeu au s/sol, références. \$890, et \$760 après 19h. 739-1333 ou 342-4746

CÔTE VERTU, rue Rochon (1,701 app. 1), 4 pièces 1/2, coin de rue, eau chaude, 744-6509, 731-0294

DROLET, métro Laurier, 4 pièces, construction récente, chauffage électrique. 1er août, 849-4001

EDOUARD MONTPEIT/DECELLES 3 1/2 fermé, idéal personne tranquille, près Université et métro, références exigées. 738-3152

GRAND 5 1/2, très clair, calme, 3ème étage, cuisine/riev, noir-chauffé, Van Horne, \$480. 1er juillet. 848-5819

GROSVENOR beau 7 1/2, haut duplex, lab./séch., terrasse, tranquille, semi-meublé, bois franc, neuf, clair. 521-4106

ROSEMONT - 1ère AVENUE: 4 1/2, c.c., cave, garage, cour. \$550 /mois. 585-5354

ROSEMONT - 5e: Près Bellechasse, 6 1/2, chauffage électrique, entrées lab./séch. 727-8917, après 19h.

ROSEMONT - PRES PIE IX: 5 1/2, bas Labre, garage, très propre. Après 1

LES ANNONCES CLASSEES 286-1200

Offres d'emploi 407 ■ Offres d'emploi 407 ■ Personnel de bureau 471 ■ Personnel de bureau 471 ■ Personnel de bureau 471 ■ Occasions d'affaires 591 ■ Occasions d'affaires 591 ■ Occasions d'affaires 591

LE DEVOIR

postes disponibles

TÉLÉMARKETING

Plusieurs postes en télémarketing sont présentement disponibles, de jour et de soir, à temps plein ou partiel. Nous offrons d'excellentes conditions de travail et assurons votre formation.

Horaires: lundi au jeudi de 9h30 à 21h vendredi de 9h30 à 14h30
Exigences: Facilité d'expression, bonne diction, bilinguisme un atout.
Communiquez avec Marie-Claude Gaudet au 844-7531 entre 13h00 et 21h00

Antiquités 391

AUTHENTIQUE ESPAGNOL Table plus 8 chaises, paravent fer forgé, etc... 256-4113

COLLECTIONNEURS seulement. Ensemble de vaisselle 8 morceaux, en-viron 50 ans, bordure en or, creux à l'endroit, Bleu du Roi, Alfred Mikken England, Sinclair, chaque morceau est numéroté. 461-0832.

EXPOSITION D'ANTIQUITES DE NORTH HATLEY North Hatley, Québec 15-16 juillet. 819-842-4380.

L'ATELIER Restauration, décapage, finition: meubles et boiserie. Spécialité: meubles antiques. 10 ans d'expérience. 522-7123.

SOFA VICTORIEN en velour rose, armoire en pin, lit simple à 4 colonnes, bureau en pin. 488-3279.

Astrologie/Ésotérisme 393

ANALYSE DE CARTES Médium. Cartes et tarots. Prédiction. Louise. 933-9790

Oeuvres d'art 395

4 HUILES DE DEBLOIS encadrées, prix à discuter. Édouard, 689-4394.

ACHETERAIS TABLEAUX COTES Pie comptant. Particulier. Lemieux, Richard, Riopelle, Pellan, Fortin, etc. Écrire à DOSSIER 100, Le Devoir, C.P. 6033, Succ. Place d'Armes, Mt. C., H2Y 3S6.

DECES

DECES DU FRERE ROLAND CHALES CLERC DE SAINT-VIATEUR (1917-1988)

Le Frère Roland Chales, c.s.v., de la province religieuse du Saint-Laurent, est décédé au Centre hospitalier de Rivière-du-Loup, le 7 juillet 1988, à l'âge de 71 ans, dans sa 50e année de profession religieuse. Il était né à Verdun, le 12 février 1917.

Pendant toute sa vie religieuse, le Frère Chales se dévoua dans l'entretien ménager et les travaux manuels; il fut aussi aviculteur et gardien de nuit durant plusieurs années. Il vécut des stages aux endroits suivants: Saint-Rémi de Napierville, Otterburne (Manitoba), Sully, Val d'Espoir, Matane, Rigaud et Sainte-Luce. Il était retraité à Rivière-du-Loup depuis mars 1985.

Outre sa famille religieuse, il laisse dans le deuil son frère et sa belle-sœur, M. et Mme Clovis Chales, de Montréal, et plusieurs neveux et nièces.

Le Frère Roland Chales est exposé à la Maison provinciale des Clercs de Saint-Viateur, 450, avenue Québec, à Outremont, où auront lieu les funérailles le lundi 11 courant, à 10 heures, suivies de l'inhumation au cimetière de la Congrégation, à Rigaud.

URGENT Besoin, avec expérience seulement. Fendeurs, bûcherons, chauffeurs (avec flat bed) chauffeurs avec trailer, jobbers (avec pop Jack), avec transporteurs forestiers.

Pour info: Roi De La Bûche entre 8 et 16h (514) 229-7615 1-800-363-5621

Vous aiderez aussi les plus pauvres de la terre.

Envoyez votre don directement au Cardinal ou utilisez les cartes disponibles dans les maisons funéraires.

Nous enverrons à la famille éprouvée votre message de sympathie.

Fondation Jules et Paul-Émile Léger 130, av. de l'Épée Outremont H2V 3T2

Oeuvres d'art 395

HUILES A VENDRE J.W. Stuart 20 X 24, Gilles Gingras 16 X 20. Prix à discuter. Pierre Gingras 727-3774.

HUILES ET SERIGRAPHIES de CONNOLLY, GUITTÉ, FEITO, TOUPIN, GECIN, KOENIG et DULUDE. 273-6976.

PAYONS PLUS HAUT PRIX Pour tableaux 19e et 20e siècle. Canadien — Européen 353-9396

SUPERBES BOURSES en crocodile et lézard. Bijoux en ivoire. M. Perreault, 276-9638.

Animaux 397

UNIVERSE DES ANIMAUX 3911, rue Ontario E. Chiens-chats-oiseaux-poissons

CARTE DE MEMBRE GRATUITE sur présentation de cette annonce (Aucune taxe à payer avec carte de membre) 527-9644

Animaux 397

BOUVIER DES FLANDRES 418-873-4638

BRUNS de havane, chats mâles, vaccinés, enregistrés, superbes béliers. (819)827-0829.

CANICHE MINIATURE: noir, 6 mois, enregistré, vacciné, pur, 500\$, avec niche, etc. 333-0834

CHEVAUX ARABES: Pur sang, étalons, juments, pouliches, lignée de champions exceptionnelle. 387-9565, après 19h. 584-3914

CHIOTS: Bouviers des Flandres, enregistrés, vaccinés, queue coupée, oreilles taillées si désiré. 465-7686

CHOW CHOW, CHIOTS CHAMPIONS VACCINÉS, TATOUÉS 484-6750.

GOLDEN RETRIEVERS, chiots, 325\$, enregistrés, vaccinés, vermugés, garantie non-displaisé, prêts en juillet, doivent partir pour les vacances! 819-374-8145

JUMENT Standardbred, 15 mains, 6 ans, brune, selle, bon caractère \$1,200. aubaine. 585-8426.

NOUVEL ARRIVAGE de chevaux de race "Quarter Horse" en provenance de l'Ohio, Nebraska, Montana. Mesurant de 15 à 16 2 mains. Achetés directement des fermes d'élevage. 514-829-2446.

PENSION DE CHEVAUX: Nettoyés, sortis tous les jours, \$100/mois. La Plaine, Après 17h. 478-5259

POMERANIENS, femelles enregistrées, tatouées, vaccinées, 8 semaines, prix \$350. discutable 658-1109.

SUPERE QUARTER HORSE: Enregistré, 6 ans, type toubrougred, chestnut, excellente attitude, selle anglaise, très docile, \$4,000. Gilles. Jour: 1-349-2251 — 1-348-0888. Après 17h. 534-4000.

THE PET FARM Nous avons chiots toutes races, pur sang, enregistrés à Cornwall. (613)938-7970. Visa et M.C. acceptées. Ouvert 7 jours.

Divers 399

LIT ELECTRIQUE vibrateur, idéal pour handicapé, \$800. mobilier cuisine mélamine beige, 6 chaises, dossier et fond en osier, 2 colonnes de son \$40. Congo 550-592-5621.

Offres d'emploi 407

ENCADREUR demandé, avec ou sans expérience. A.R. Encadrement, 532 est rue Duluth, Montréal.

PROJET LOTOVOS pouvez faire \$250 (jour ou \$100 d'extra) sem. En montrant aux gens à devenir des GAGNANTS GARANTIS à la LOTO 6/49. Bilinguisme un atout. APPELZ: 933-LOTO.

SOCIÉTÉ OUVRIÈRE Dans le domaine de relations publiques et le levée de fonds, est à la recherche de relationnistes et de conseillers politiques. Expériences: Formation universitaire et minimum 1 an d'expérience. Faire parvenir C.V. Dossier 325, Le Devoir, C.P. 6033, Succ. Place d'Armes, Mt. C. H2Y 3S6.

Personnel de bureau 471

Une multinationale d'envergure spécialisée dans les produits chimiques, et emménageant dans de nouveaux bureaux à Ville Saint-Laurent, cherche à combler les postes suivants:

Secrétaire (27 000 \$ à 30 000 \$) (réf. MM/DG20)

Vous aurez pour tâches d'effectuer toute la correspondance reliée à ce poste en utilisant un traitement de texte, de préparer des rapports et d'organiser le système de classement.

Parfaitement bilingue, vous comptez au moins sept années d'expérience récente en secrétariat et pouvez transcrire avec efficacité à partir du dictaphone. De plus, vous savez utiliser une machine de traitement de texte et du matériel de courrier électronique.

Parfaitement bilingue, vous comptez au moins sept années d'expérience récente en secrétariat et pouvez transcrire avec efficacité à partir du dictaphone. De plus, vous savez utiliser une machine de traitement de texte et du matériel de courrier électronique.

Bilingue, vous possédez au moins cinq années d'expérience récente en secrétariat et pouvez transcrire avec efficacité à partir du dictaphone. De plus, vous savez utiliser une machine de traitement de texte et du matériel de courrier électronique.

Vous serez responsable du traitement des comptes à payer, de la préparation de certaines analyses financières et d'autres travaux comptables.

Bilingue, vous êtes titulaire d'un D.E.C. en techniques administratives et poursuivez des études pour obtenir un certificat en sciences comptables.

Vous avez acquis au moins cinq années d'expérience récente en comptabilité et êtes familier avec la micro-informatique. La connaissance du logiciel Lotus 1-2-3 et du Database serait un atout.

Pour chacun de ces postes, nous offrons un salaire alléchant et une gamme complète d'avantages sociaux.

Si vous êtes intéressé(e), faites parvenir votre curriculum vitae, en mentionnant le numéro de référence du poste désiré, au:

Secrétaire-réceptionniste (réf. MM/DG20B)

Vous aurez pour responsabilités de recevoir les visiteurs, de transmettre les messages entrant par télécopieur, de trier le courrier et de préparer des rapports sur traitement de texte.

Bilingue, vous possédez au moins cinq années d'expérience récente en secrétariat et pouvez transcrire avec efficacité à partir du dictaphone. De plus, vous savez utiliser une machine de traitement de texte et du matériel de courrier électronique.

Parfaitement bilingue, vous comptez au moins sept années d'expérience récente en secrétariat et pouvez transcrire avec efficacité à partir du dictaphone. De plus, vous savez utiliser une machine de traitement de texte et du matériel de courrier électronique.

Bilingue, vous possédez au moins cinq années d'expérience récente en comptabilité et êtes familier avec la micro-informatique. La connaissance du logiciel Lotus 1-2-3 et du Database serait un atout.

Pour chacun de ces postes, nous offrons un salaire alléchant et une gamme complète d'avantages sociaux.

Si vous êtes intéressé(e), faites parvenir votre curriculum vitae, en mentionnant le numéro de référence du poste désiré, au:

Commis-comptable (réf. MM/DG20A)

Vous serez responsable du traitement des comptes à payer, de la préparation de certaines analyses financières et d'autres travaux comptables.

Bilingue, vous êtes titulaire d'un D.E.C. en techniques administratives et poursuivez des études pour obtenir un certificat en sciences comptables.

Vous avez acquis au moins cinq années d'expérience récente en comptabilité et êtes familier avec la micro-informatique. La connaissance du logiciel Lotus 1-2-3 et du Database serait un atout.

Pour chacun de ces postes, nous offrons un salaire alléchant et une gamme complète d'avantages sociaux.

Si vous êtes intéressé(e), faites parvenir votre curriculum vitae, en mentionnant le numéro de référence du poste désiré, au:

Directeur du personnel TIOXIDE CANADA INC. 3100, chemin Côte-Vertu Bureau 480 Ville Saint-Laurent (Québec) H4R 2J8

TIOXIDE

Hospitalier, santé, médical 467

INFIRMIÈRE BILINGUE DEMANDÉE Pour se joindre à un personnel multi-disciplinaire de 30 personnes, à un centre de santé communautaire, au centre-ville d'Ottawa, L'équipe médicale qui assure par année l'horaire de travail de 3,3 médecins et 5 infirmières, met l'accent sur la promotion de la santé, l'éducation et la participation de la clientèle.

Pour être éligible les candidates à ce poste doivent être bilingues et capables de fonctionner de façon autonome. Il est essentiel de posséder à fond des capacités médicales axées sur les soins aux personnes bien portantes et aux femmes en santé, capacités qui doivent se conjuguer à des aptitudes pour l'orientation en nutrition et en santé mentale.

Ce poste vacant à compter de septembre 1988 comporte un salaire de l'ordre de \$31,000 à \$36,000 et d'excellents avantages sociaux.

Veillez faire parvenir votre curriculum vitae avec une offre de services, avant le 29 juillet 1988 à: Wendy Muckle, Coordonnatrice médicale, Centre de Santé Côte-de-Sable 250, rue Somerset Ottawa, Ontario K1N 6V6

Hospitalier, santé, médical 467

PHARMACIEN(NE) Vous voulez changer d'air et vivre une expérience unique? Des conditions exceptionnelles.

\$30 DE L'HEURE DÉPLACEMENTS PAYÉS NOURRIURE ET LOGEMENT GRATUITS

Avantages sociaux: \$10,000 de déductions supplémentaires sur vos impôts Les Lies-De-La-Madeleine vous attendent. Communiquez avec Alain Brule au (418)986-2701

◆◆◆ DÉMÉNAGEMENT A bas prix. 24h/7 jours. Local et longue distance. Assurances comprises. 276-4938

A BAS PRIX, appelez PIERRE. Déménagement en tous genres. Estimation gratuite. 937-9491

ABAISSÉZ VOS COÛTS Transport général (Freight) Déménagement Néron

Location de camions à court ou long terme. Déménagement, entourage, assurances. Bienvenue étudiants, bien-être, âge d'or. Estimation gratuite. Bur: (418)681-0930. Res: (418)875-2297.

◆◆◆ DÉMÉNAGEMENT, assurance, estimation gratuite. Prix fixé par téléphone. 525-3800.

ETHNIQUES déménageurs à n'importe quelle heure, meilleurs prix en ville! R. Hewitt 367-1827.

Entretien, réparations, rénovation 559

◆◆◆ A BAS PRIX Briques, blocs, joints, solage, cabanon. Réparation tous genres. 271-6577

◆◆◆ PLANCHER 3 ÉTOILES *** Finition plastique, varathane et cristal. Prop. Chantal Barette. 679-5449

A-1 Peinture, intérieur/extérieur, rénovation, démolition. Très bons prix. 443-1131. P. Darache

Hospitalier, santé, médical 467

GRILLES SÉCURITÉ, DÉCORATIF ARCHITECTURE ET RÉSIDENTIEL

FAIT SUR MESURE DISPONIBLE EN 8 DESSINS ET 5 COULEURS. INCASSABLE SUPERMECHNESS POUR MOUTILLAIRES ET PORTE DE PATIO DISPONIBLE.

ALLUMESH INC. 335-7705

Entretien, réparations, rénovation 559

LIBERAL MIRANDA, Entrepreneur en sablage de planchers "floor sanding" - liti cristall/vatthane. Garant. 272-0519.

MENUISERIE Armoires de cuisine, vanité, gyproc, joints, céramique, revêtement aluminium et vinyl, peinture, plan d'aménagement. Travail garanti. Claude Paradis 445-8353.

MENUISERIE DE QUALITÉ Peinture — Plâtrage. Estimation gratuite. Références disponibles. John Aichinger, 322-8339

MENUISERIE réparation, démolition, aluminium, balcon. 526-4576

MENUISIER pour escalier, balcon, patio et réparation générale. J.M. L'Espérance 481-5764

NUMERO 1 Lavage de vitres, murs et plafonds ainsi que la peinture. Estimation gratuite. 647-1340.

PEINTURE, SABLAGE DE PLANCHER, A BAS PRIX MICHEL 273-2263.

PLOMBERIE service en réparation, estimation gratuite, ent. Carrefour, 767-0542.

POSEUR DE TAPIS 15 ANS D'EXPERIENCE OUVRIAGE GARANTI. 321-7528

PRENEZ LE TEMPS DE VIVRE Donnez vos travaux de peinture intérieure/extérieure à nos experts. Lavage de murs, plafonds et vitres. Tel. maintenant pour réservation au 462-0773. Meilleurs prix en ville.

RENOVATION GÉNÉRALE menuiserie céramique BALCON ETC. 728-1475

◆◆◆ RENOVATION GÉNÉRALE Armoires de cuisine, menuiserie et finition, salle de bain et sous-sol, résidentiel et commercial. Estimation gratuite. 764-5814

RENOVATION GÉNÉRALE Menuiserie, peinture, balcons, 18 ans d'expérience. 725-6937.

Voyages 563

◆◆◆ MONTRÉAL-NEW-YORK ◆◆◆ Chaque vendredi en autobus, 10 jrs à l'avance. \$49, régulier \$65. 279-7779. 932-8737

Entretien, réparations, rénovation 559

ENTRETIEN MÉNAGER NE CRAINT PAS LES GROS TRAVAUX Trop occupé pour faire votre ménage, on s'en occupe. Service d'Entretien Ménager National. 668-6876

HOMME D'EXPERIENCE, pour nettoyage de plafonds, murs et vitres. Avec références. Tel: 526-9302 ou 931-7618.

LAVAGE A PRESSION Pour extérieur. Maison - brique - pierre - auvents etc. Multi Concept 2001. ◆◆◆ 437-4709 ◆◆◆

Peintres, peinture 571

EXCELLENT TRAVAIL de peinture par peintres efficaces et responsables. Nous nous spécialisons dans la peinture int. ext. résidentielle ou commerciale. Références disponibles. Michel Tessier 481-6525.

PEINTRE avec carte O.C.Q. ferait peinture. Ouvrage garanti, estimation gratuite. 728-2341 - 728-9528

PEINTRE-DÉCORATEUR Disponible, tarifs spéciaux, estimation \$50. Pour de plus amples détails, M. Clark 934-6207.

PEINTRES intérieurs experts, bas prix, estimations gratuites! Paul Gates, 323-5948. Phil 494-0704

PEINTURE A SEC plâtrage, lavage de murs et nettoyage de fenêtres. Préférélement résidentiel. C. LAW 765-7486.

PEINTURE D.M.G. Peinture de tout genre, service 7 jours semaine, 24 heures/24, cartes visa, master card, acceptées. 327-5994.

PEINTURE et rénovation intérieur et extérieur. Travail garanti au plus bas prix possible! Gordon au 761-3951.

◆◆◆ PEINTURE ◆◆◆ Réparations, estimation gratuite. 731-8709 277-9246

Gardiennes, gardiens 575

GARDERIES enfants chez-moi jour école etc. 326-5351.

GARDERIE POPULAIRE ST-ÉDOUARD Places disponibles. Pour enfants de 3 mois à 6 ans. Tel: 274-9761 6844, DROLET Prés de Bélanger

Santé 578

SOUFFREZ-VOUS d'arthrite ou de rhumatismes à cause de changements de température? Essayez l'homéopathie, l'autre + médecine. Pour consultation HOMÉOPLUS 959 St-Joseph #6 (metro Laurier), 982-2579.

Terrassement, paysagiste 583

AMENAGEMENT De petits domaines écologiques B. COURTEAU, Après 19h. 593-8627

Occasions d'affaires 591

LES ENTREPRISES LE-MART INC. 15 années d'expérience dans les spécialités (de travaux en hauteur), maintenance, réparation, rénovation et construction générale, demande un(e) investisseur participation entre \$10,000 et \$25,000 pour actionnaire principal catégorie classe A. Possédant 5 années d'expérience ou pour exécuter ouvrage de bureau comme directeur du personnel.

514-373-0010 demandez M. Lemire

Lavage, nettoyage 567

J.C. DESILETS ENR. LAVAGE VITRES — MURS — PLAFONDS Faisons aussi peinture intérieur/extérieur. Résidentiel — Commercial — Industriel 933-7965

Lavage, nettoyage 567

ENTRETIEN MÉNAGER NE CRAINT PAS LES GROS TRAVAUX Trop occupé pour faire votre ménage, on s'en occupe. Service d'Entretien Ménager National. 668-6876

HOMME D'EXPERIENCE, pour nettoyage de plafonds, murs et vitres. Avec références. Tel: 526-9302 ou 931-7618.

LAVAGE A PRESSION Pour extérieur. Maison - brique - pierre - auvents etc. Multi Concept 2001. ◆◆◆ 437-4709 ◆◆◆

Peintres, peinture 571

EXCELLENT TRAVAIL de peinture par peintres efficaces et responsables. Nous nous spécialisons dans la peinture int. ext. résidentielle ou commerciale. Références disponibles. Michel Tessier 481-6525.

PEINTRE avec carte O.C.Q. ferait peinture. Ouvrage garanti, estimation gratuite. 728-2341 - 728-9528

PEINTRE-DÉCORATEUR Disponible, tarifs spéciaux, estimation \$50. Pour de plus amples détails, M. Clark 934-6207.

PEINTRES intérieurs experts, bas prix, estimations gratuites! Paul Gates, 323-5948. Phil 494-0704

PEINTURE A SEC plâtrage, lavage de murs et nettoyage de fenêtres. Préférélement résidentiel. C. LAW 765-7486.

PEINTURE D.M.G. Peinture de tout genre, service 7 jours semaine, 24 heures/24, cartes visa, master card, acceptées. 327-5994.

PEINTURE et rénovation intérieur et extérieur. Travail garanti au plus bas prix possible! Gordon au 761-3951.

◆◆◆ PEINTURE ◆◆◆ Réparations, estimation gratuite. 731-8709 277-9246

Gardiennes, gardiens 575

GARDERIES enfants chez-moi jour école etc. 326-5351.

GARDERIE POPULAIRE ST-ÉDOUARD Places disponibles. Pour enfants de 3 mois à 6 ans. Tel: 274-9761 6844, DROLET Prés de Bélanger

Santé 578

SOUFFREZ-VOUS d'arthrite ou de rhumatismes à cause de changements de température? Essayez l'homéopathie, l'autre + médecine. Pour consultation HOMÉOPLUS 959 St-Joseph #6 (metro Laurier), 982-2579.

Terrassement, paysagiste 583

AMENAGEMENT De petits domaines écologiques B. COURTEAU, Après 19h. 593-8627

PAYSAGEMENT DANA ENR. Recherche contrats pavé-uni, tourbe, etc. 646-4361, 468-2967, Daniel

RESSOURCES HUMAINES Recherchons investisseur comme associé sérieux pour travailler au sein d'une société spécialisée dans la recherche de cadres de haut niveau. Nous offrons un programme de formation complet.

C.P. 35, Station B Montréal H3B 3J5 ou communiquer: (514) 282-0852

Occasions d'affaires 591

A VENDRE OU LOUER. Hôtel 25 chambres, restaurant bar et taverne licenciés, capacité 200 pers., plancher de danse, jolie bâtisse victorienne. Route 105, 45 milles de Hull. Tél: 819-463-2152, 613-723-1533

AI BESON ASSOCIE(E) pour agence de rencontre, investissement: \$22,000 (approx.) 932-8737

TRES LUCRATIF inf. 385-4398

Occasions d'affaires 59

SPORTS

Même s'il n'ira pas aux match des étoiles

Pascual Perez affirme être le meilleur !

RICHARD MILO

ATLANTA (PC) — Pascual Perez n'a pas été invité au match des étoiles même s'il affiche la deuxième meilleure moyenne de points mérités (1.73) de la Ligue nationale.

« J'espérais y être. J'ai assez bien lancé pour être invité mais j'ai manqué trop de départs. Ce n'est pas grave. Dans mon for intérieur, je sais que je suis le meilleur. »

Mercrèdi, Perez (6-3) n'a donné que deux points en huit manches. Il s'agissait seulement de son 11e départ. Il a manqué 44 jours à cause d'une fracture du majeur de la main droite.

Qu'en dit Larry Bearnath ?

« Combien de départs a-t-il manqué ? Neuf ou 10. Il aurait 10 victoires. À mon avis, il est un des cinq meilleurs lanceurs du circuit. »

S'il n'avait pas été blessé, nous aurions trois à quatre matches à re-

trancher sur les Mets. »

Avec les Braves, Perez a participé au match des étoiles, en 1983. Il avait donné trois coups sûrs et deux points en deux tiers de manche. Hier, il pensait déjà au match... de l'an prochain.

« Ce n'est que partie remise. »

Trop de lanceurs

Buck Rodgers, lui, a expliqué qu'il aurait été invité si les bons lanceurs n'étaient pas si nombreux.

« Il y en a trop qui ont connu une bonne moitié », a-t-il dit.

Rodgers secondera Whitey Herzog, le gérant des Cards. Il s'agira de sa première présence à la classique des étoiles.

« Mes parents, ma soeur et ma nièce (Jennifer, 10 ans) seront là », a-t-il dit.

Rodgers est originaire de l'Ohio. Il a par ailleurs déclaré que les lanceurs choisis par Herzog figuraient tous sur sa liste qu'il a fait parvenir à

la Ligue nationale.

■ Tim Raines dit qu'il ne quittera pas les Expos s'il est déclaré autonome contrairement à ce qu'a écrit un journaliste de New York. « Il a interprété mes propos. Je n'ai pas l'intention de partir. » Son agent, Tom Reich, est engagé dans des négociations intensives. « Ils (lui et Raines) voulaient savoir si nous désirions une équipe gagnante. Nous les avons rassurés », a dit Dave Dombrowski. L'arbitre George Nicolau doit rendre sa décision en ce qui concerne les agents libres de 1986 à la fin du mois de juillet.

■ Avant le match, Raines a été soumis à un entraînement intensif pour déterminer s'il était rétabli de sa blessure, une elongation musculaire à la cuisse. Il a couru, capturé des balles et frappé sous les yeux de Buck Rodgers et des instructeurs. « Il n'a ressenti aucune douleur. » « Rock » doit revenir au jeu aujourd'hui. Son

nom a été placé sur la liste des blessés pour 15 jours, à compter du 24 juin. Herm Winningham pourrait être recédé aux mineurs. Sinon, Dave Engle écopera.

■ Dennis Martinez (8-7) affrontera Pete Smith (3-8) lors du deuxième match, ce soir. Face aux Braves, Martinez affiche un dossier de 0-2 en deux départs, cette saison. Il a perdu 7-5 et 9-8. Sa moyenne de points mérités s'élève à 8.74 en 11 manches et un tiers. Brian Holman (1-1) se mesurera à Tom Glavine (4-9), demain. Pourquoi Holman et non John Dopsos ? « Je préfère accorder un jour de congé de plus à Dopsos », a expliqué Rodgers.



Pascual Perez

Records de foule, de bourses et de beau temps aux Régates de Valleyfield

(PC) — Pour célébrer le 50e anniversaire de l'événement, les organisateurs des Régates internationales de Valleyfield présentent depuis jeudi ce qu'ils assurent être les plus grandes régates de l'histoire.

On a même convaincu les Américains de présenter leur championnat national dans cette ville du Québec, située à une cinquantaine de kilomètres au sud-ouest de Montréal, au bord du lac Saint-François. Avec quelque 275 pilotes inscrits et \$ 250,000 en bourses, les marques de 216 participants et \$ 166,666 établis au championnat américain 1982 de Dayton, Ohio, sont facilement éclipsées.

Les compétitions, qui se déroulent exceptionnellement sur quatre jours, comptent simultanément pour les championnats américain et canadien ainsi que pour le championnat mondial. Des pilotes viennent d'ailleurs loin que de l'Australie et de la Nouvelle-Zélande, sans compter ceux d'une quarantaine d'États américains, et les meilleurs Canadiens, dont le vétéran Robert Théorêt, le

favori local, en quête d'un troisième titre mondial, et gagnant de la première épreuve de qualifications de la classe Grand Prix hier.

Il y a 13 classes au programme et les organisateurs assurent qu'à quelques exceptions près, les quatre ou cinq meilleurs pilotes dans chacune d'entre elles sont au rendez-vous. Les bolides Grand Prix peuvent dépasser les 200 kilomètres-heure en vitesse de pointe.

Le beau temps aidant, on a annoncé des foules de 20,000 spectateurs jeudi et 40,000, hier.

Les amateurs de sensations fortes ont été soulevés par Théorêt, qui a aisément devancé cinq autres pilotes de la classe Grand Prix au volant de son Grand Prix Valleyfield, négociant les quatre tours du parcours d'un mille et quart à une vitesse moyenne de 93,604 mph. Il devra participer à une autre course de qualifications aujourd'hui, mais ses chances d'être de la finale demain sont déjà excellentes.

Jean-Luc **DUGUAY**
▲ Hors-jeu

Hors-jeu hors-jeu

Incapable de recourir à son incomparable frappeur désigné, Jacques Beauchamp — le dynamo de la rue Frontenac —, notre chroniqueur Jean-Luc Duguay, un gentilhomme dans toute l'acceptation du terme, prend quelques week-ends de congé, question de retrouver son oeil au bâton.

Parlant de hockey, nous souhaitons à M. Duguay ainsi qu'à Tim Raines un excellent congé et espérons que le championnat viendra avec leur retour en forme.

La chronique *Hors-jeu* reviendra le samedi 4 août.

Le Supra reçoit North York demain Gare aux contre-attaques

FRANÇOIS LEMENU

(PC) — Le Supra de Montréal sera à la recherche d'une deuxième victoire de suite alors que les Rockets de North York fouleront la pelouse du centre Claude-Robillard, demain, à 19 h 30.

Mercrèdi dernier, le Supra a vaincu les Kickers de Calgary 4-1, et une victoire face aux Rockets pourrait rapprocher la troupe d'Andy Onorato à un seul point du North York et du deuxième rang de la section Est de la Ligue canadienne de soccer.

Plus tôt cette année, les Rockets ont vaincu le Supra 3-1 et Onorato s'attend à un match difficile.

« Il s'agit d'une bonne petite équipe qui compte de bons éléments, explique l'entraîneur montréalais. Ils ont trois ou quatre joueurs de l'équipe nationale canadienne ainsi qu'un ou deux joueurs ayant évolué en première division en Pologne. »

« Les Rockets n'ont plus rien de l'équipe qui n'a remporté qu'une seule victoire l'an dernier, ajoute Onorato. Ils ont effectué une refonte totale de l'équipe qui est maintenant d'un très bon niveau. »

Onorato note également que les Rockets sont dirigés par un homme de métier, Gregory Lato. Celui-ci a représenté la Pologne en matchs internationaux en 1974 et la victoire du North York contre le Blizzard de Toronto (3-2), mercredi, témoigne de la qualité de son travail.

L'entraîneur du « onze » montréalais affirme malgré tout que la victoire est à la portée de ses joueurs.

« Si nous jouons avec intensité pendant 90 minutes, nous devrions l'emporter. Nous venons de battre Calgary sur un score sans appel, une équipe pourtant supérieure au North York. »

Onorato prévient que ses joueurs devront se méfier du style très européen des Rockets très à l'aise dans la contre-attaque.

« Comme nous, ils aiment relancer l'attaque par les défenseurs et laisser aux milieux de terrain le soin de distribuer des balles, explique-t-il. Il leur arrive même d'avoir un seul attaquant. »

Pour ce match, Onorato pourra compter sur Lino Tomassetti qui reviendra au jeu après avoir purgé une suspension d'une partie. Tomassetti retrouvera son poste d'arrière latéral tandis que Cameron Walker sera retourné à l'avant. Enfin, Aldo Braccio, très présent contre Calgary, protégera de nouveau le filet du Supra.

Essais du GP de Grande-Bretagne Surprise, les Ferrari devançant les McLaren

PATRICE BURCHKALTER

SILVERSTONE, Angleterre (AFP) — La révolte du banni. Quelques jours après avoir appris qu'il serait remplacé par le Britannique Nigel Mansell chez Ferrari la saison prochaine, l'italien Michele Alboreto a pris une petite revanche, hier à Silverstone, en réalisant le meilleur temps des premiers essais officiels du Grand Prix de Grande-Bretagne, disputé à Silverstone.

Des essais surprenants puisque, pour la première fois de la saison, les deux McLaren Honda du Brésilien Ayrton Senna et du Français Alain Prost ne se sont pas montrées les plus rapides. Le « duo » s'est fait devancer par les deux Ferrari, celles d'Alboreto et de l'Autrichien Gerhard Berger. Chez McLaren pourtant, des modifications avaient été apportées afin de rendre les monopoles blanche et rouge encore plus compétitives. Mais, hier matin déjà, Prost n'affichait pas beaucoup d'enthousiasme, déclarant : « nous avons changé pas mal de choses et je ne suis pas très content car la voiture ne se comporte pas très bien dans les deux courbes rapides du circuit. »

Silverstone est un circuit de moteur. Honda peut y exprimer toute sa puissance. Hier toutefois, le Ferrari a fait merveille. Mais il était dit que le Grand Prix de Grande-Bretagne ne se présenterait pas tout à fait comme les autres courses du début de saison. Ainsi, les March Judd ont fait également sensation en se mêlant aux meilleurs.

Et notamment le jeune Brésilien Mauricio Gugelmin, sixième aux essais libres, et cinquième en qualification derrière les Ferrari et les McLaren, et devant les Arrows à moteur turbo, les Benetton, les Lotus et les Williams.

« C'est la meilleure voiture que j'ai jamais conduite », avouait Gugelmin dont le coéquipier, l'italien Ivan Capelli (huitième) complétait la performance de l'équipe March. Pour le Belge Thierry Boutsen (septième), le champion du monde Nelson Piquet (neuvième), la pillule est amère. Un peu moins toutefois que Nigel Mansell et Riccardo Patrese aux prises avec de nombreux problèmes de suspension sur leurs Williams Judd.

Mansell avouait d'ailleurs qu'il en avait assez des ennuis rencontrés cette saison. « Si je n'avais pas eu la possibilité de partir chez Ferrari, je crois bien que j'aurais arrêté la Formule 1... », disait-il. Après avoir frôlé le titre mondial à deux reprises, le Britannique a de quoi être rebuté par ce début de saison difficile. Mansell qui, vainqueur en Grande-Bretagne ces deux dernières années, n'espère rien demain.

Les McLaren elles, Senna et Prost, en revanche attendent une nouvelle fois de dominer le Grand Prix. Car en course, de multiples paramètres interviendront, et notamment la consommation, domaine dans lequel Honda semble mieux nanti que Ferrari. Pour cela il faudra cependant que la pluie épargne l'épreuve britannique et ne vienne pas tout gâcher, comme hier un quart d'heure avant la fin des essais...

Tour de France : le Canadien Bauer est 2e au classement Un contre-la-montre dans le vent profite à l'Anglais Sean Yates

GEORGES BURY

WASQUEHAL, France (AFP) — Le vent a joué un rôle important, hier, dans la sixième étape du Tour de France, Liévin-Wasquehal (un contre-la-montre individuel de 52 km), remportée par l'Anglais Sean Yates et avec le Néerlandais Jelle Nijdam comme nouveau maillot jaune : il a en effet favorisé des grimpeurs comme Delgado et Herrera alors que Mottet et Bernard ont par ailleurs fait jeu égal.

Cette étape dans le Nord de la France a donc été assez favorable aux grimpeurs, car ceux-ci s'étaient

élancés en fin de matinée avec un vent dans le dos assez soutenu, ce qui ne devait pas être le cas, quelques heures plus tard, des favoris. Ces derniers — Mottet, Bernard, Breukink et Kelly — qui s'étaient approchés de la tête du classement général la veille, à la faveur d'une échappée, partaient en effet parmi les derniers, alors que le vent mollissait sérieusement.

Cela devait faire le bonheur du Britannique Sean Yates, vainqueur d'une étape dans le « Midi Libre » il y a une quinzaine de jours. Parti tôt le matin, il devançait finalement l'italien Visentini de 14 secondes et la Suisse Rominger de 23, lesquels avaient bénéficié des mêmes conditions de course.

Ce ne fut pourtant pas le cas du « poursuiveur » Néerlandais Jelle Nijdam, vainqueur de l'étape de la veille : quoique parti dans les derniers, il ratait la victoire de peu mais prenait tout de même un maillot jaune mérité à son compatriote Henk Lubberding.

Ces conditions atmosphériques inégales allaient par exemple permettre à l'Espagnol Delgado de finir douzième, à seulement dix secondes de Mottet qui termina huitième et premier du groupe des favoris. Ou mieux encore, faire du Colombien Herrera un 22e, à seulement 33 se-

condes du leader des Système U, devant notamment Kelly et Fignon (une fois de plus) très décevants, respectivement relégués par le petit grimpeur sud-américain à 15 et 24 secondes ! Ces derniers ont donc raté une bonne occasion de distancer les escaladeurs alors que la montagne approche et que le temps désormais presse pour passer à l'offensive dans les dernières étapes de transition.

Par contre, cette étape a coûté du temps à d'autres, comme le Suisse Zimmerman et l'Américain Hampsten, perdant tous deux respectivement 1 minute 15 secondes et 1 minute 30 sur Mottet.

En tête du classement général, où il succède à Lubberding, Nijdam possède seulement une petite seconde d'avance sur le Canadien Steve Bauer premier maillot jaune lundi dernier, ce qui promet une belle bagarre samedi pour l'attribution des bonifications aux points chauds !

Ainsi, après ce contre-la-montre, l'échelle des valeurs se resserre-t-elle puisque trois minutes et des « poussières » séparent seulement Herrera, 44e de Breukink troisième. Et dans deux jours, les premières montages.

La septième étape conduira les coureurs de Wasquehal à Reims, sur un parcours relativement plat de 225,5 km aujourd'hui.

EN BREF...

■ **Jacobsen prend la tête à Williamsburg**

WILLIAMSBURG, Virginie (AP) — Peter Jacobsen, qui a perdu l'omnium de golf Western au dernier trou la semaine dernière, a ramené une carte de 65, six sous la normale, pour s'emparer d'une avance de deux coups au terme de la deuxième ronde de la classique de golf Anheuser-Busch, hier à Williamsburg en Virginie. « Je suis très fier de moi. Surtout de la façon dont je me suis relevé après mon échec au Western », a déclaré Jacobsen, qui a réussi sept birdies contre un seul bogey, hier, pour boucler les deux premiers tours à 132, 10 coups sous le par. Trois anciens champions du Tournoi des Maîtres tallonnent Jacobsen à trois coups ou moins : Jerry Pate, Fuzzy Zoeller et Curtis Strange.

■ **Triple égalité en Écosse**

GLENEAGLES, Écosse (AP) — L'Anglais Barry Lane a signé une carte de 66, cinq sous la normale, et est devenu co-meneur après les trois premières rondes de l'omnium de golf d'Écosse, disputé à Gleneagles. Lane totalise maintenant 203 coups, 10 sous le par, et partage la première position avec son compatriote Roger Chapman et l'Australien Peter Fowler. L'Américain Fred Couples, meneur après deux rondes, suit à 204. Le champion du Tournoi des Maîtres, l'Écossais Sandy Lyle, fait partie d'un contingent de quatre golfeurs à égalité à 206.

■ **Stewart devance 4 golfeuses en France**

SAINT-GERMAIN-EN-LAYE (AFP) — L'Écossaise Gillian Stewart a pris la tête de la Coupe Hennessy de golf, tournoi comptant pour le circuit professionnel européen féminin, à l'issue du deuxième tour qui a eu lieu hier sur le parcours de Saint-Germain-en-Laye, une normale 72. Avec un score de 70, soit deux au-dessous du par, Gillian Stewart, à 29 ans, est peut-être en train de retrouver une confiance perdue depuis plusieurs saisons. Elle détient un avantage d'un seul coup sur ses quatre poursuivantes : Marjorie Jones (E-U), Alison Nicholas (Ang), Laurette Maritz (AIS), et surtout Véronique Calli, une petite Française de 20 ans encore amateur. La Canadienne Connie Baker a glissé à la huitième place, jouant un 75.

■ **Longo favorite au Tour de France**

WASQUEHAL, France (AFP) — La Française Jeannie Longo sera la favorite de la cinquième édition du Tour de France féminin qui débutera demain à Strasbourg par un prologue de 2,5 km. D'entrée, on s'attend à ce que la Grenobloise affirme sa supériorité dans une épreuve qui est, curieusement, délaissée par les organisateurs, la Société du Tour de France. Celle-ci se montrerait-elle soudainement mysogine ? Tout le laissait croire hier en effet, car il était impossible de se procurer les noms des participantes et le découpage des 12 étapes auprès de la direction à Wasquehal.

■ **Gary Galley échangé aux Bruins**

BOSTON (AP) — Le défenseur Gary Galley, qui évoluait l'an dernier avec les Capitals de Washington, a signé un contrat d'un an avec les Bruins de Boston. Agé de 25 ans, Galley a commencé sa carrière avec les Kings de Los Angeles en 1984, avant d'être échangé aux Capitals à la fin de la saison 86-87. Durant la dernière saison, il a amassé sept buts et 30 passes. En retour de Galley, les Bruins ont cédé aux Capitals leur choix de troisième ronde au repêchage de 1989.

■ **Tennis : le tournoi de Johannesburg exclu**

PARIS (AFP) — Le comité de direction de la Fédération internationale de tennis (FIT) a décidé, hier à Paris, de demander au Conseil international masculin d'exclure du calendrier du Nabisco Grand Prix, dès cette année, le tournoi de Johannesburg, prévu du 14 au 20 novembre. Cette décision fait suite à la motion proposée par les pays scandinaves, et votée à une large majorité, la veille, au cours de l'Assemblée générale de la FIT tenue sous la présidence de M. Philippe Chatrier (France). La demande d'exclusion du tournoi de Johannesburg, ainsi que de toutes les autres épreuves internationales reconnues par la FIT et organisées en Afrique du Sud, a pour objet de répondre à la démarche récente des nations africaines auprès du Comité international olympique (CIO).

■ **Pas de record à Crystal Palace**

LONDRES (AFP) — Les vedettes de la réunion d'athlétisme de Londres, comptant pour le Grand Prix FIAA-Mobil, n'ont pas manqué leur rendez-vous au stade de Crystal Palace hier soir sans toutefois faire tomber de record. À l'image du Marocain Saïd Aouita, détenteur du record du monde du 1,500 mètres, qui s'est imposé facilement sur la distance en 3:36.50 devant l'Américain Steve Scott (3:36.76) et du Britannique Sebastian Coe. Dans le 1,000 m, le Somalien Abdi Bile a pris sa revanche d'Oslo sur le Britannique Steve Cram. Le champion du monde du 1,500 mètres est venu coiffer sur le fil (2:17.75 contre 2:17.80) le détenteur du record du monde du mille, qui l'avait battu dans le mille en Norvège le 3 juillet dernier. À noter le doublé des Kenyans Julius Kariuki et Peter Koeh dans le 3,000 mètres steeple avec une meilleure performance mondiale de l'année (8:15.71) à la clé pour Kariuki.

■ **Honneur pour Jack Daugherty**

INDIANAPOLIS (AP) — Le joueur de premier but, Jack Daugherty, qui évolue pour la filiale des Expos à Indianapolis, a été choisi le joueur du mois de juin dans l'Association américaine de baseball. Le frappeur ambidextre a conservé une moyenne de .353 en 29 rencontres, ayant frappé 36 coups sûrs et produit 24 points, dont six victorieux. Il n'a cogné qu'un circuit mais maintenu une moyenne de puissance de .500. En saison, il frappe pour .305, avec cinq circuits et 48 points produits.

BASEBALL

Ligue nationale		Ligue américaine	
Jeu	Score	Jeu	Score
Pittsburgh 2, San Diego 0		Baltimore 6, Texas 0	
Cincinnati 5, Philadelphie 2		Californie 7, Cleveland 1	
Hier		Detroit 8, Oakland 1	
Philadelphie à Cincinnati		Boston 4, Minnesota 3	
Montréal à Atlanta		Kansas City 7, Milwaukee 3	
New York à Houston		Hier	
Chicago à San Diego		Boston à Chicago, 2	
Pittsburgh à Los Angeles		Kansas City à New York	
St. Louis à San Francisco		Californie à Cleveland	
Aujourd'hui		Oakland à Detroit	
New York, Fernandez (5-6) à Houston, Ryan (5-7), 13 h 50			
St. Louis, Tudor (4-3) à San Francisco, Downs (7-7), 16 h 05			

Les frappeurs		LIGUE NATIONALE	
(Partie d'hier non comprise)		Section Est	
Brooks	34	53	31
Engle	37	48	37
Fitzgerald	45	46	37
Foley	167	41	39
Gale	167	41	39
Garragha	334	41	39
Hudler	30	42	41
Johnson	38	38	45
Nettes	47	35	47
Nixon	70	38	47
Raines	277	38	45
Rivers	231	35	47
Sanvenia	107	38	45
Wallach	318	35	47
Webster	253	38	45
Winnham	90	35	47
Holman	1-1	38	45
Martinez	5-12	35	47
McGalligan	30	38	45
Parrett	8-2	35	47
Perez	6-3	38	45
Smith	5-5	35	47
Victrolas	5-5	38	45
Parrett 6; Hesketh 4; McGalligan 2; Heaton 1.			

Les lanceurs		LIGUE AMÉRICAINE	
		Section Est	
Burke	4-2	51	31
Dopsos	2-5	48	34
Heaton	2-6	45	40
Hesketh	1-1	41	39
Holman	1-1	41	39
Martinez	5-12	40	45
McGalligan	30	26	58
Parrett	8-2	52	33
Perez	6-3	47	35
Smith	5-5	44	40
Victrolas	5-5	39	44
Parrett 6; Hesketh 4; McGalligan 2; Heaton 1.			

SOCCER

LIGUE CANADIENNE		CLASSEMENT	
Jeu	Score	Section Est	
Edmonton 2, Winnipeg 1			
Hier			
Hamilton à Toronto			
Demain			
North York à Montréal			
Calgary à Hamilton			
Ottawa à Edmonton			
Winnipeg à Vancouver			

Section Est		Section Ouest	
p	g	p	g
TORONTO	12	4	2
NORTH YORK	10	4	1
MONTREAL	12	3	5
OTTAWA	11	2	4
HAMILTON	9	0	3
VANCOUVER	13	9	1
CALGARY	10	5	4
WINNIPEG	10	3	3
EDMONTON	10	1	8