

6984 com



LE VENDREDI 25 septembre 2009  
60 181 EXEMPLAIRES  
DISTRIBUÉS DE PORTE EN PORTE

# L'habitat régional

Produit par :  
La Seigneurie,  
Le Journal de Saint-Bruno  
et L'Information de Sainte-Julie

## Les chauffe-eau résidentiels sous la loupe

PAGE 4

### SOMMAIRE

Une maison intelligente  
PAGE 7

Le *relooking* d'une pièce  
PAGE 11

Gare aux gouttières obstruées  
PAGE 19

7ronthabitat-250909

### Le Groupe Caron et Ménard Itée

Cabinet en assurance de dommages

Agent autorisé des assureurs réputés suivants:



La compagnie d'assurance Missisquoi  
Un membre du Groupe d'assurance Economical



TRÈS BON PRIX EN LIGNE

PAR TÉLÉPHONE

EN PERSONNE

[www.caronmenard.qc.ca](http://www.caronmenard.qc.ca)

450.449.ASSUR (2778)

151, boul. Mortagne,  
local 101 Boucherville

761647-250909

## Têtes de lit à petit prix Pour une ambiance plus féminine, misez sur les tissus

La tête de lit, c'est la première chose que l'on remarque en entrant dans une chambre à coucher. Elle doit absolument s'accorder avec votre personnalité. Et pas besoin pour cela de dépenser une fortune.

### Moderne

Pour un «look» contemporain et des lignes épurées, de simples panneaux acoustiques en carton feutré, installés l'un sur l'autre à l'horizontal, offriront un beau contraste avec le lit. À moins de 20 \$ le panneau, c'est un choix économique et très seyant pour une allure ultra-moderne dans la chambre à coucher.

### Récup

Il suffit de trouver une vieille porte antique et de la peindre dans des tons de soleil pour illuminer la tête de lit. Ce détail champêtre évoque le confort des auberges de charme.

### Élémentaire

On s'en remet aux adhésifs muraux. On choisit les plus graphiques qui soient : grandes fleurs, branche de cerisier, pop art, Art déco... On peut même reproduire le motif sur les rideaux ou la literie pour maintenir la direction esthétique dans toute la pièce.

### Capitoné

Avec une plaque de contreplaqué, de la mousse, du tissu et des clous de tapisserie... vous aurez



La tête de lit doit être le reflet de votre personnalité et le miroir de vos rêves.

une tête de lit capitonnée! Choisissez le tissu en fonction de vos goûts et de l'effet voulu : du velours pour un effet «glamour», du faux cuir d'allure sophistiqués, du lin pour un aspect naturel.

### Exotique

Pour dépasser vos rêves de voyage, montez un assemblage de tiges de roseaux et de bandes de bruyère avec du fil de fer. L'effet safari sera des plus réussis si vous placez le lit en coin et mélangez des plantes exotiques à votre création.

Pour une déco au féminin, il faut commencer par une incursion au magasin de tissus. Le rapport entre la femme et les voiles, dentelles et imprimés vichys ne date pas d'hier. Il se révèle remarquable en décoration intérieure.

Voilage diaphane, passementerie en toile de Jouy, rideaux festonnés... la décoration typiquement féminine est vivement romantique, et ce, grâce au rôle prédominant du textile. Les tissus peuvent tonifier ou adoucir les couleurs de la pièce. Or, une couleur féminine n'est pas nécessairement du rose, du lilas ou du jaune pâle. En effet, on peut s'éloigner du pastel et puiser son inspiration sur la route des épices ou sur celle des pierres précieuses. Partant de la couleur choisie, on articule notre composition autour de trois tissus coordonnés. Au magasin de tissus, avant d'arrêter son choix sur l'une ou l'autre des étoffes, on doit en dérouler quelques mètres afin de pouvoir examiner les reflets, la texture et les mèches naturelles des matières, telles que la soie par exemple.

On privilégie le trio de tissus pour le foisonnement des textures. Pour un effet tout à fait charmant, on utilise un tissu pour recouvrir les chaises, un autre pour le mobilier central de la pièce – le lit ou le sofa – et un dernier pour les rideaux qui doivent unir toute la palette. Rappelez-

vous que l'habillage des fenêtres est l'élément le plus déterminant de votre décoration : ajoutez des motifs à l'uni ou utilisez les avantages du tissu réversible. Le rideau doit unir le concept.



Les tissus donnent une impression d'élégance classique dans la décoration féminine.

845417-250909

# CARTIER Design

**450.649.6116**  
1511, ch. du Fer-à-Cheval,  
Sainte-Julie

Literie • Store • Papier peint



## Service de Décoration à domicile





**Obtenez  
25% de rabais  
sur la peinture**  
lorsque vous utilisez notre service  
*Décoration à domicile*

Dépositaire de peinture  
**BÉTONEL**

## Les Entreprises Benoit Filiatreault Inc.

**DEPUIS 16 ANS À VOTRE SERVICE!**

R.B.Q.: 2964-6932-50



**SALLE DE MONTRE**  
5 cuisines, 15 vanités  
et 1 cinéma-maison

### ESTIMATION GRATUITE

- Conception (3D par ordinateur)
- Fabrication
- Installation
- Armoires de cuisine
- Vanités de salle de bains
- Comptoirs: stratifié, quartz, granit, corian, céramique
- Poignées
- Evier, lavabo, et robinetterie
- Accessoires décoratifs



**NOUVEAU**  
Mobilier de cinéma maison

**569A, Lionel-Boulet,  
Varenes  
450.652.9063**

**HEURES D'OUVERTURES**  
Du lundi au mercredi : 9 h à 16 h 30  
Jeudi 9 h à 21 h - Vendredi 9 h à 15 h  
Samedi 9 h à 14 h

781585-110909

## Glacis mural... effet sculptural!

En peinture murale, pour obtenir certains effets, il est nécessaire de réaliser un glacis. C'est une technique qui permet d'avoir de nombreuses nuances. On peut créer du ton sur ton, du contraste et du camaïeu, très Soho pour son association d'une teinte dominante aux teintes voisines.

Réaliser des effets picturaux «mur à mur» exige beaucoup de patience, car le glacis se caractérise par sa durée de séchage relativement longue. Il faut laisser le temps créer l'effet voulu.

Les couleurs les plus agréables pour cette technique sont les couleurs métalliques, les couleurs pastel et les couleurs de terre. La première étape consiste à mélanger à parts égales le produit avec la peinture. L'idéal est de faire ce mélange dans un bocal que l'on peut fermer hermétiquement et secouer pour bien mélanger. Selon la méthode à

l'ancienne, pour un litre de glacis, on mélange 600 ml d'essence térébenthine, 300 ml d'huile de lin et environ 100 ml de peinture à l'huile ou acrylique.



*Avec le glacis, le mur obtient caractère, profondeur, nuances et intensité.*

On peut ensuite appliquer la première couche, très fine, qui doit déterminer la base de couleur de la pièce. Il faut travailler rapidement, selon le procédé mouillé sur mouillé,

en des mouvements souples et circulaires.

Avant de passer à la seconde couche, il est conseillé d'attendre deux heures. La deuxième couche permettant d'obtenir une couleur nettement plus marquée, on évite les excès de peinture qui viendraient casser l'uniformité du motif.

Pour une dernière fois, on fait le pied de grue avant d'appliquer la dernière couche. C'est l'heure de vérité, car c'est à ce moment qu'il faut décider si on veut des transitions de couleurs plutôt structurées ou plutôt fondues. Plus le glacis est appliqué mouillé sur mouillé, plus les transitions seront douces. Une fois sec, le mur changera complètement d'aspect, en plus d'être lavable et très résistant.

## Dorure : suivez le filon!

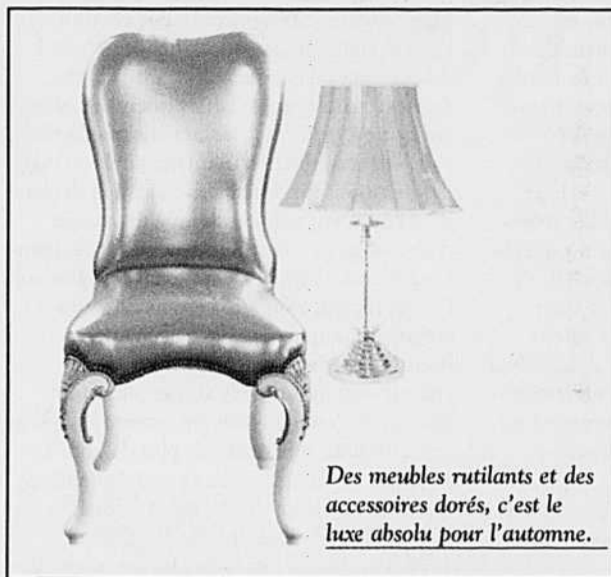

*Des meubles rutilants et des accessoires dorés, c'est le luxe absolu pour l'automne.*

Si la valeur de l'or sur les marchés financiers dépend du dollar, les fluctuations des goûts en matière de dorures dépendent du bon vouloir de nos brillants designers d'intérieur. Et, par les temps qui courent, le luxe du doré est de retour.

Apportant l'éclat du soleil et la brillance de la matière, le doré est aussi chic que «glamour»; il regagne nos inté-

rieurs et se profile vers les tendances pour 2010. Et même si le designer allemand Philipp Plein a introduit une luxueuse collection de mobilier tout d'or en 2008, la tendance est plutôt d'user de retenue et de s'en tenir à quelques touches dans la maison : luminaire, assiette, pieds de table, coussin... Le clinquant, le scintillant et le

tape-à-l'œil engendrent le faste à petites doses.

Dans la salle de bain, la mosaïque dorée recouvre les murs en tout ou en partie.

Quelques carreaux installés sur les rebords de la baignoire confèrent un je-ne-sais-quoi de romain à la salle d'eau.

Au salon et dans la salle à manger, l'or est utilisé pour les accessoires. Il réveille les couleurs sombres, du noir à l'anthracite. Le métal doré revient aussi en force sur les luminaires qui s'apparentent par le fait même à des lustres d'époque.

Enfin, l'autre façon de donner de l'éclat à votre intérieur consiste à recouvrir tout un mur de papier peint «ultra-gold» ou de décorer celui-ci à l'aide de feuilles d'or. Ces techniques requièrent cependant beaucoup de patience, car le résultat final repose sur une préparation soignée de la surface qui doit être parfaitement lissée et uniformisée. Motifs botaniques ou armurés jacquards... suivez le filon!

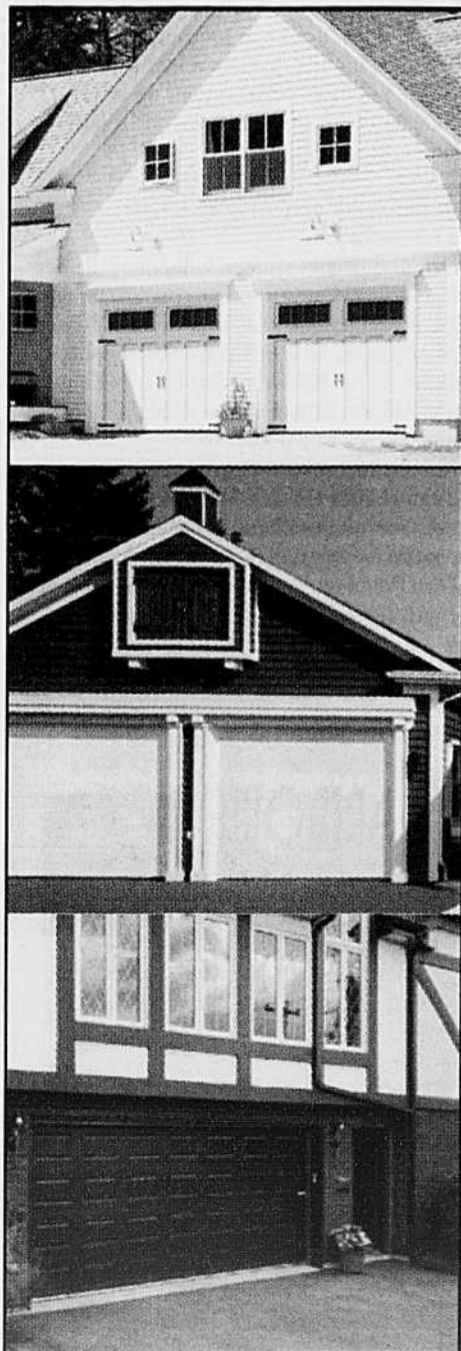

PORTES DE GARAGE  
**BOURASSA**  
inc.

## La différence !

Avec l'équipe de Portes de garage Bourassa, l'installation s'effectue selon les règles de l'art pour que vous puissiez profiter au maximum des qualités de fabrication des réputées portes de garages Garaga. Opter pour Portes de garage Bourassa, c'est choisir un service de qualité, offert par une équipe fiable et efficace.

GARAGA  
**EXPERTS**

[www.portesbourassa.com](http://www.portesbourassa.com)

Mascouche: 3255, rue Marconi • Tél.: (450) 474-4924  
Boucherville: 95, chemin du Tremblay • Tél.: (450) 449-4225

## Chauffe-eau résidentiels

# À réservoir, instantanés ou solaires?

Oriane Wion

Entre 15% et 20% de la facture d'électricité est consacrée au chauffage de l'eau. Étant donné le coût élevé d'un chauffe-eau, il est intéressant d'étudier les différentes technologies existantes (chauffe-eau à réservoir, instantané et solaire) avant de le changer. Les chauffe-eau instantanés et solaires existent en Europe depuis des décennies. Une tentative d'implantation de ces technologies sur le marché québécois a été faite il y a trois ans. Même avec de nombreux avantages, il semblerait que la demande n'ait pas suivi l'offre. «Ces types de chauffe-eau coûtent quatre à cinq fois plus cher qu'un chauffe-eau à réservoir conventionnel. Je me suis intéressé aux produits quand j'ai vu qu'ils venaient sur le marché, mais j'ai rapidement changé d'idée, sachant que ça ne se vendrait pas. Il n'y a pas assez de demande», souligne Michel Robidoux, propriétaire du commerce ACE Quincaillerie, à Sainte-Julie. À l'inverse, François Beaudry, chargé de projet chez Gaz Prestige inc. à Varennes, rapporte recevoir davantage de commandes depuis trois ans pour ces types de chauffe-eau résidentiels. «La population pense davantage «vert» et «économie». Ces types de chauffe-eau coûtent effectivement plus cher, entre 2 000\$ et 4 000\$ (appareil et installation compris) mais il faut considérer toutes les

économies réalisées à long terme.»

### Une économie d'électricité importante

Les chauffe-eau instantanés fonctionnent à deux sources d'énergie: électricité ou gaz (naturel ou propane). Leur principale caractéristique est qu'ils ne contiennent pas de réservoir. «Ils sont directement connectés au système de tuyauterie, chauffent l'eau à la demande, permettent une importante économie d'électricité et comme ils sont petits, ils prennent moins d'espace», explique M. Robidoux. Ce qui répond bien aux besoins de résidents en condominium ou en appartement. À titre d'exemple, selon Gaz Métro, les chauffe-eau instantanés au gaz offrent une économie d'énergie pouvant atteindre 25% et une efficacité supérieure de plus de 78% aux systèmes conventionnels. La consommation annuelle moyenne de gaz est estimée à 300 m<sup>3</sup>, ce qui représente une dépense de 198\$. Gaz Métro remet de plus un montant de 450\$ aux clients qui achètent un chauffe-eau instantané.

Un reportage de l'émission La vie en vert soulignait récemment que les chauffe-eau instantanés électriques n'étaient pas intéressants pour le Québec en période hivernale.

«Malheureusement, en hiver, l'eau est très très froide avant d'être chauffée. Donc, le système électrique n'est pas assez puissant pour

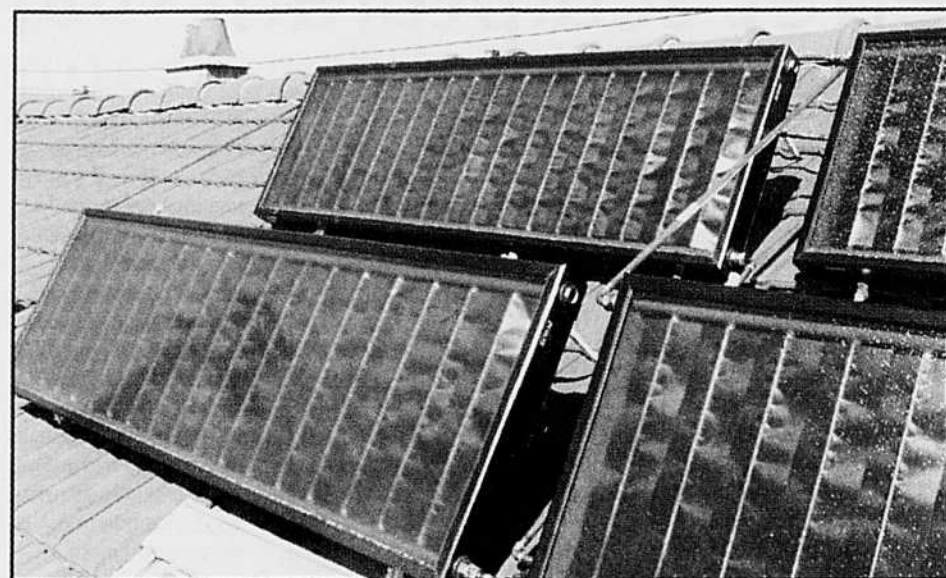

Les chauffe-eau solaires sont de plus en plus utilisés en Europe et gagnent tranquillement du terrain sur le marché québécois.

monter la température de l'eau. Il faut y aller avec le système au gaz», expliquait alors Yves Perrier, expert-conseiller en habitation durable.

### Exploiter l'énergie renouvelable

Les chauffe-eau solaires fonctionnent grâce à

des capteurs solaires installés sur le toit des résidences qui absorbent l'énergie des rayons du soleil pour la convertir en chaleur. C'est cette chaleur qui sera par la suite utilisée pour chauffer l'eau. Selon M. Perrier, ce système de chauffe-eau fonctionne à l'année, mais il faut prévoir un deuxième réservoir pour l'hiver. «Durant l'été, le système de chauffage solaire va suffire à 100% des besoins d'eau chaude. En hiver, ça va suffire à seulement 25% des besoins. Donc, on a besoin d'un chauffe-eau traditionnel (à réservoir) pour répondre au besoin d'eau chaude en hiver.» Malgré le fait que ce soit un système vert et économique, il reste le problème du coût. «Ça demande un bon investissement au départ, entre 5 000\$ et 10 000\$ pour un système complet de chauffe-eau à énergie solaire», ajoute M. Perrier.

### La meilleure option: le chauffe-eau à réservoir

Depuis quelques années, la technologie des chauffe-eau conventionnels permet un rendement énergétique amélioré. Ceux-ci consomment jusqu'à 40% moins d'énergie, sont mieux isolés que les modèles fabriqués il y a 15 ans et sont moins coûteux à l'achat (entre 550\$ et 1 000\$).

«La meilleure façon de réduire sa facture d'eau chaude est d'en limiter sa consommation, soit en installant un pommeau de douche à débit réduit, en faisant le lavage à l'eau froide ou en achetant des appareils éco-énergétiques», rappelle M. Robidoux.



Installer un pommeau de douche à débit réduit et diminuer le temps sous l'eau font partie des moyens à considérer pour diminuer la facture d'eau chaude.

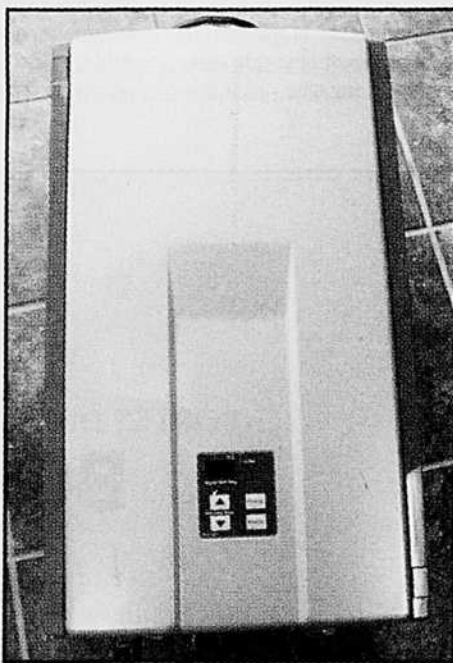

Les chauffe-eau instantanés (au gaz) semblent de plus en plus populaires, selon François Beaudry, chargé de projet chez Gaz Prestige, à Varennes.



Photo: PPM

Les chauffe-eau à réservoir restent la meilleure option pour les résidences québécoises.

## Adieu mélamine. Bonjour New Look.



**Recyclez vos armoires de mélamine**  
et recréez une cuisine de rêve pour un prix incroyable !  
Une transformation stylée, écologique, économique et sans tracas.

Confiez-nous la transformation de votre cuisine  
avant le 15 octobre 2009 et nous installerons  
gracieusement un système **Blumotion** pour portes.  
(Pour prendre connaissance des règlements d'éligibilité, consultez notre site Internet.)

Estimation gratuite  
514.475.4876

**BANQUE NATIONALE**  
Financement Banque Nationale

Rencontrez un représentant d'Armoire New Look.



**ARMOIRE**  
New Look



**blum**  
www.blum.com

www.armoirenewlook.com

# La boutique décor idées

le miroir de vos *goûts*  
et de votre *budget*

## BOUTIQUE DÉCOR IDÉES

On ne souhaite pas confier l'aménagement et la décoration de son chez-soi à n'importe qui. Il faut des gens de goût, qualifiés, expérimentés, passionnés, qui savent se mouler à vos goûts, vos idées, votre budget.

C'est ce qu'on retrouve chez Décor Idées: un savant mariage de compétence et de professionnalisme chez les designers qui oeuvrent à la boutique de Boucherville.

La nouvelle propriétaire, Stéphanie Gauthier, a décidé de maximiser le vaste espace (5200 pieds carrés) de la boutique en y ajoutant divers produits et services. Aux designers à domicile et en boutique se greffe maintenant une cuisiniste, chargée de dresser les plans d'aménagement de cuisine et de salles de bains.

En plus du service de design, Décor Idées offre maintenant une foule de produits destinés à embellir votre intérieur. Parmi ceux-ci, notons la peinture Sico, les moulures, le papier peint, les accessoires décoratifs, les comptoirs, les poignées de portes, les couvre-plancher (préart, céramique, bois franc, etc.), la pierre décorative, l'habillage de fenêtres (stores, persiennes, rideaux), la literie... Bref, tout ce qu'il faut pour bâtir un décor qui correspond à votre personnalité et votre attente.

La Boutique Décor Idées est là pour vous accompagner dans votre projet et peut vous référer des professionnels qualifiés pour vous aider dans sa réalisation. Qu'il s'agisse de la rénovation d'une salle de bains, des plans d'aménagement d'un sous-sol, de la décoration d'une seule pièce ou d'une maison en entier, les quatre designers et les designers affiliés sont disponibles pour prodiguer leurs conseils à domicile ou en boutique.

Et contrairement à la croyance populaire, les services d'un designer sont plus qu'abordables: on parle d'une cinquantaine de dollars à peine par pièce pour trois propositions d'idées décoration. Pas de raison de s'en priver!

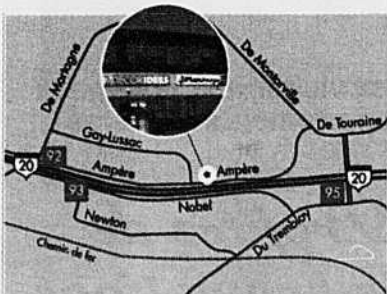

1501, rue Ampère, bureau 110  
Boucherville, Québec, J4B 5Z5  
**450.645.DECO (3326)**  
[www.decoridees.com](http://www.decoridees.com) • [info@decoridees.com](mailto:info@decoridees.com)



HEURES D'OUVERTURE : Lundi au mercredi 9 h à 17 h30 • Jeudi et vendredi 9 h à 20 h • Samedi 10 h à 16 h • Dimanche Fermé



# RABAIS DE 20% à 30%

sur tissus, tringles décoratives et stores  
Du 28 septembre au 31 octobre

## Le style français : parisien ou provençal?

Pour réussir à introduire un accent français à sa déco, il faut d'abord trouver son style. Si on aime le cachet cosmopolite, on penche pour l'inspiration parisienne. Et si on préfère la couleur, le style provençal comblera notre intérieur.

Tout le charme de la ville lumière sera le bienvenu chez vous si vous optez pour la couleur crème et l'élégance usée de l'argenterie ou de la porcelaine française. L'esprit Paris s'inspire des textures, des couleurs et de l'architecture de la capitale française. Il vaut mieux choisir une petite pièce pour recréer la réalité parisienne des appartements chics, mais petits. Jouez la ferronnerie et les miroirs français que l'on reconnaît à leur cadre en bois recouvert de plâtre de Paris. Il s'agit du meilleur point de départ pour faire réfléchir la lumière dans l'espace, lequel sera magnifié par la présence de tissu français sur les meubles et sur les tables. Choisissez du tissu en toile de Jouy, avec ses scènes historiques... un détail typiquement français. Des nappes à petits carreaux multicolores peuvent être couchées négligemment sur des meubles d'époque. Vous voilà alors dans votre pied-à-terre parisien!

Dans un autre registre, le style provençal est tout aussi français, mais l'immersion en campagne est totale. Quatre couleurs récurrentes côtoient le bleu Provence, qui domine : le rouge, le jaune ocre, le lilas des lavandes et le vert olive. Ces couleurs offrent un merveilleux contraste et tous les mariages sont

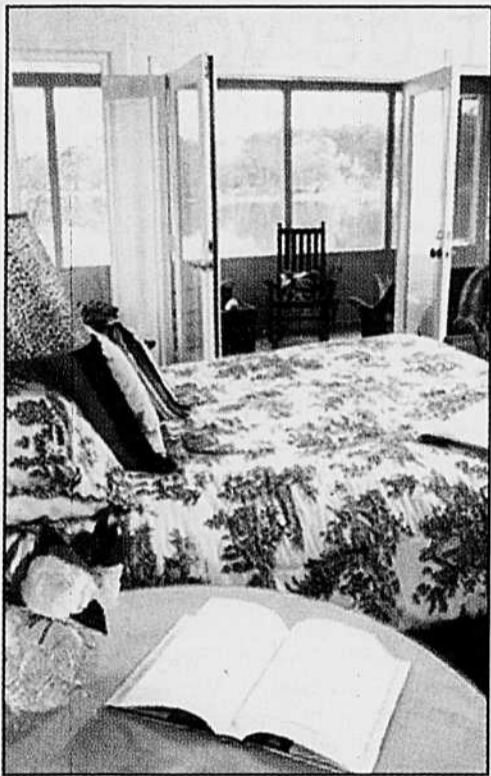

Le tissu français joue un rôle prépondérant dans l'art décoratif ancien et traditionnel.

permis puisqu'elles sont employées partout. La règle : on ne lésine pas sur les tissus typiques de ce style.



## Attention aux feux de cuisson

Un feu de cuisson est un risque quotidien et c'est pourquoi il importe de savoir comment se prémunir contre les incendies qui débutent dans un simple poêlon, dans un chaudron, une friteuse

ou un caquelon à fondue. La Semaine de prévention des incendies, du 4 au 10 octobre, est l'occasion de mettre en pratique les bons conseils quand vient le temps de cuire les aliments :

- Utilisez un élément de dimension appropriée au récipient.
- Orientez les poignées de chaudrons vers l'intérieur de la cuisinière.
- Ne placez aucun petit poêlon sur les plus grandes plaques chauffantes de la cuisinière.
- Évitez de porter des vêtements à manches amples.
- Utilisez une friteuse homologuée CSA munie d'un thermostat.
- En cas de feu dans un récipient, couvrez-le avec le couvercle adapté et coupez l'alimentation de l'élément.

Si un feu prend naissance avec de l'huile de cuisson, ne jetez jamais d'eau sur les flammes. En effet, l'eau est plus lourde que l'huile et surchauffe instantanément. Pire : la force explosive de la vapeur fait exploser l'huile vers l'extérieur, imitant une charge nucléaire. Le feu pourrait donc s'étendre du plafond à toute la cuisine en un clin d'oeil. Posez plutôt un couvercle hermétique

ou glissez une tôle à biscuits ou un linge à vaisselle mouillé sur le chaudron afin d'étouffer les flammes et éteignez l'élément chauffant. Arrêtez ensuite le ventilateur de la cuisinière afin de ne pas propager les flammes. Enfin, n'essayez pas de retirer le chaudron de la cuisinière. L'huile allumée pourrait éclabousser, causant des brûlures ou propageant le feu.

# PCP VENTILATION

depuis 1964 DIVISION DES PÉTROLES C. PROVOST (1990) INC.







Une entreprise familiale établie depuis 1964 qui vous offre la FIABILITÉ au niveau des produits et du service.

## Le Luxe à une fraction du prix

Procurez-vous la thermopompe la plus performante sur le marché ainsi que le confort à l'année ET PROFITEZ DE RABAIS DE PLUS DE **1100\$**



500\$ écoÉnergie, 300\$ Rénoclimat, 200\$ de rabais du manufacturier, 100\$ de remise pour étude énergétique et 15% en crédit d'impôt fédéral.

du 15 septembre au 15 novembre 2009 sur les appareils thermopompe Fujitsu 12RL, 12RLS et 15 RLQ

1504, rue Principale, Ste-Julie • 450.649.1469  
petrolescprovost@videotron.ca

# Jazz

Résidence pour gens retraités

Appartements : 2½, 3½, 4½, 5½

Appartements spacieux avec fenêtres panoramiques, grand balcon et porte patio, chauffés, éclairés, climatisés, incluant câble. Entrées : laveuse, sècheuse, lave-vaisselle.

Salle à manger avec service : choix de repas table d'hôte.

Piscine, gym, cinéma, bibliothèque, billard et plus encore...

Service de loisirs et activités multiples incluses.

Service de soins personnels ; infirmières.



Venez visiter nos nouveaux appartements modèles

Profitez de nos promotions

Jazz – Résidence pour gens retraités  
1235, chemin du Tremblay, Longueuil

Tél. : 450.448.8853  
www.residence-jazz.com



# Une maison «intelligente» grâce à la domotique

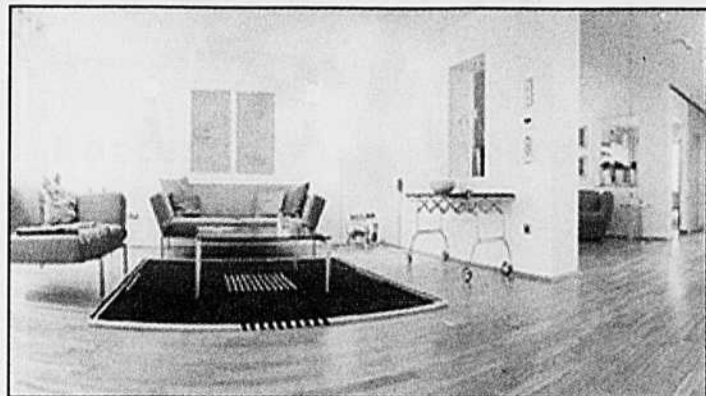

Avec la domotique, les possibilités sont nombreuses.

De nos jours, rares sont les secteurs d'activité qui ne sont pas directement touchés par l'électronique et l'informatique : divertissement, information, communication... La technologie électronique et numérique s'est immiscée partout, ou presque. Même nos maisons n'échappent pas à cette vague en bénéficiant de toutes sortes d'appareils destinés à les rendre plus performantes, plus «intelligentes», tout en rendant la vie plus facile à leurs résidents : bienvenue dans le monde de la domotique!

Terme qui, il n'y a pas si longtemps, semblait sortir tout droit

d'un film de science-fiction, la domotique, ou du moins certaines de ses applications, est de plus en plus présente dans nos maisons et par le fait même dans notre vie de tous les jours. Pensons par exemple à des choses aussi courantes que les thermostats programmables, les lumières qui s'allument et qui s'éteignent grâce à des détecteurs de mouvement ou de luminosité, les systèmes d'alarme, sans oublier les multiples appareils qui fonctionnent à l'aide de télécommandes.

Mais la domotique va plus loin puisqu'elle vise à intégrer ces différentes technologies dans un

même système central qui peut être programmé, automatisé et contrôlé à distance. Les possibilités sont nombreuses : un système de chauffage ou de climatisation que l'on peut activer et régler par un simple coup de téléphone; un système d'arrosage qui se met automatiquement en marche quand la pelouse est trop sèche et qui s'arrête de lui-même quand elle est assez humide; des fenêtres qui se ferment quand il se met à pleuvoir; des caméras vidéo qui permettent de surveiller à distance, par Internet, ce qui se passe chez soi... Autant de fonctions qui peuvent être contrôlées du bout des doigts, à partir d'un clavier, ou par la voix, dans le cas de systèmes équipés pour la reconnaître.

Et ce n'est pas tout : que diriez-vous d'un réfrigérateur capable de lire les codes à barres des produits que l'on y place et qui, par l'entremise d'un écran, avertit son propriétaire quand il va manquer de lait ou de beurre? L'appareil peut même se connecter à Internet pour commander les produits manquants au supermarché!

Toutes ces applications peuvent non seulement contribuer à rendre

la vie plus facile, mais aussi à accroître la sécurité et à économiser l'énergie. En plus d'être «intelligente», la maison domotisée peut donc être plus écologique. Elle peut aussi s'avérer particulièrement bénéfique aux personnes souffrant d'un handicap.

La domotique peut-elle s'appliquer à toutes les maisons? En théorie, oui, affirment les experts. Bien sûr, une maison construite en fonction de cette technologie, avec des endroits déjà prévus pour l'installation des différents appareils et composants, le passage des fils, etc., sera plus facile à aménager. Mais il semble que la majorité des habitations, peu importe leur âge, peuvent bénéficier de ces innovations. Quant aux coûts reliés à la domotique, ils varient grandement en fonction des besoins de chacun, de la complexité du système et de la quantité de travail nécessaire à son implantation. Un peu comme en matière de décoration, le budget pour rendre une maison «intelligente» peut être relativement modeste – quelques milliers de dollars – tout comme il peut atteindre des sommes dignes d'un grand gagnant à la loterie.

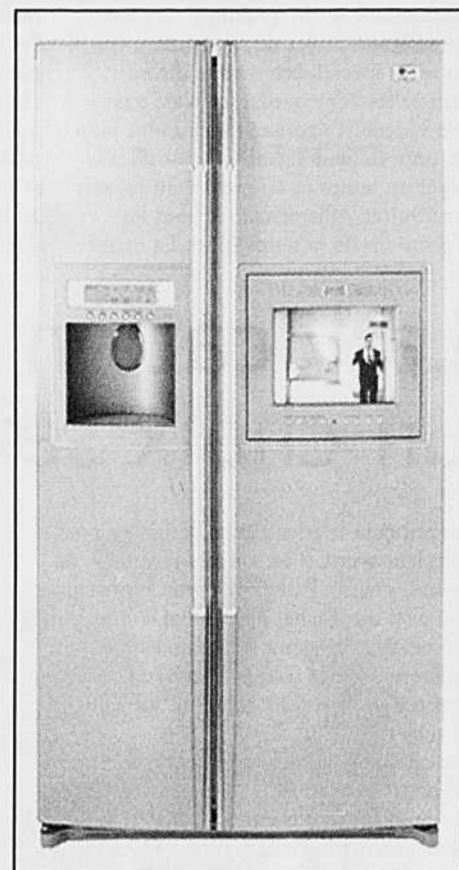

Que diriez-vous d'un réfrigérateur qui avertit son propriétaire quand il va manquer de lait ou de beurre?

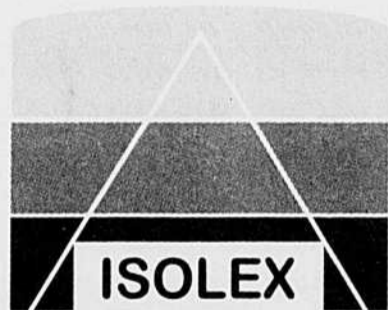

**QUALITE ET  
EFFICACITE AU  
MEILLEUR PRIX**

115065-220809

**30 ans  
d'expertise!**

Les Portes Isolex, le **spécialiste** des **PORTES DE GARAGE résidentielles** et **OUVRE-PORTES** vous propose une large gamme de produits **pour votre maison neuve**, ou le **remplacement** de votre porte.



**Profitez cette année  
du crédit d'impôt rénovation**

**LE CHOIX  
de la sécurité  
et du silence**

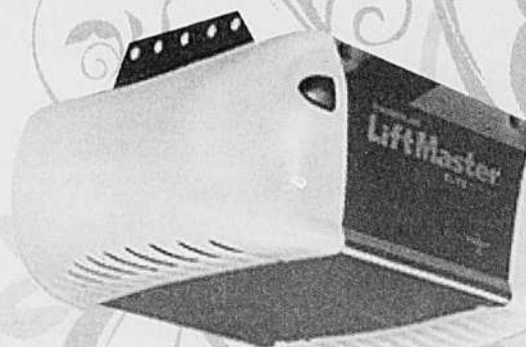

**Nous sommes à votre disposition pour une estimation gratuite!**

**Tél.: 1.866.936.3063 ou 450.536.3063**

Visualisez avant d'acheter, avec notre module interactif sur notre site internet

**www.portesisolex.com**

## Les bons outils et les bons produits : la clé de la réussite

Économiser sur la qualité, c'est mettre en péril son projet de rénovation. Tous les spécialistes vous le diront : utilisez les bons outils! Ce n'est pas une blague! Dépensez un peu plus pour un outil de qualité, sinon vous allez le payer en temps et en qualité au niveau du résultat, affirment tout haut les champions de la rénovation. La même

règle s'applique pour les produits. Pourquoi prendre six heures pour décaiper un simple volet? C'est la même chose pour une peinture de mauvaise qualité. Il ne sert à rien de donner deux couches de peinture bon marché si vous devez reprendre tout le travail au bout d'un an parce que la peinture s'écale. Bien sûr, il est important de

lire attentivement les instructions sur les étiquettes des produits et de les suivre à la lettre. Informez-vous avant de vous lancer. Internet regorge d'informations sur les fabricants et les commerces de détail. Les forums de discussion sont également une source infinie d'informations.

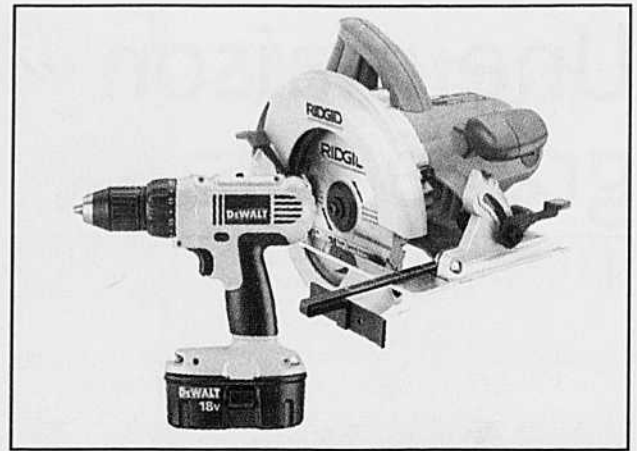

Avoir les bons outils, c'est s'assurer des meilleurs résultats.

## La location d'outils, un choix sensé!

Autant pour le bricoleur en herbe que pour le bricoleur averti, il est souvent préférable de louer ses outils. Pratique et beaucoup moins coûteuse que l'achat, la location d'outils permet au bricoleur débutant de se familiariser avec différentes pièces d'équipement et au bricoleur expert d'avoir accès à des outils spécialisés sans se ruiner.

On consulte, on réserve, on passe chercher et on obtient des conseils sur place. Réalisez des travaux que vous n'auriez pas été en mesure de faire autrement. Procédez à la finition de votre armoire antique ou nettoyez ce boisé avec une scie mécanique de qualité. Les bons outils rendent tous ces travaux possibles alors que la location les rend abordables.

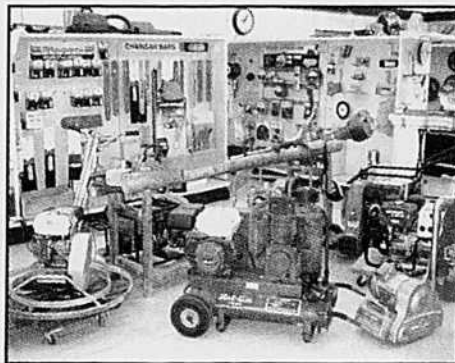

La location : un moyen pratique, rapide et économique de vous procurer des outils dont vous ne vous servirez pas souvent.

## Le courtier immobilier s'y connaît!

Vous désirez vendre votre résidence vite et bien? Vous êtes à la recherche de la maison de vos rêves? Dans un cas comme dans l'autre, le courtier immobilier est là pour servir d'intermédiaire entre le vendeur et l'acheteur et pour faciliter la communication entre eux. Autant la vente que l'achat de votre résidence requièrent de nombreuses connaissances juridiques et techniques. En choisissant un courtier immobilier pour vous aider à effectuer votre transaction, vous profiterez de son expertise et vous aurez l'esprit tranquille. Le courtier agit également à titre de négociateur et vous permet de conclure votre transaction immobilière dans le respect de vos exigences. En résumé, il travaille pour vous!



Faites affaire avec un courtier immobilier pour la vente ou l'achat d'une résidence.

### LA FABRIQUE DU STORE

*La touche finale à votre décor depuis 1990!*

## Grande vente 19<sup>e</sup> anniversaire!

- Verticaux • Horizontaux • Plissés • Toiles
- Stores de bois • Persiennes de bois
- Douillettes • Couvre-lits • Valences • Tissus

• TOUT EST FAIT SELON VOS MESURES

• Installation • Réparation • Nettoyage de store

HEURES D'OUVERTURE :

- Lundi au mercredi : 9 h 30 à 12 h et de 13 h 30 à 17 h
- Jeudi et vendredi : 9 h 30 à 12 h et de 13 h 30 à 20 h
- Samedi : 10 h à 13 h • Fermé le dimanche

**SBM** Distributeur des produits SBM

1999, boul. Nobel, local 19, Sainte-Julie  
450.922.3772 • [www.lafabriquedustore.com](http://www.lafabriquedustore.com)

762557-020509

*Prolongez la vie de votre béton*

### BÉTON DESIGN

restauration et protection de béton  
[www.betondesign.ca](http://www.betondesign.ca)

## PROBLÈMES DE BÉTON? NOUS AVONS LA SOLUTION!

**AVANT**

- Finition de solage (crépi et acrylique, conventionnel ou pulvérisé)
- Base de béton pour cabanon et spas
- Trottoirs
- Balcons
- Escaliers
- Patios
- Contours de piscine
- Planchers de garage
- Pavé uni
- Solage, etc.

(Rés., com., industriel et institutionnel)

**BÉTON NEUF ET RESTAURATION**

- PROJET PERSONALISÉ
- PYRITE
- ÉPOXY
- SCELLANTS

**APRÈS**

**RBQ: 8310-7151-45**

# 450.645.0016

*Estimation gratuite*

- Nettoyage et décapage à pression
- Fini décoratif
- Réfection, restauration et scellant de toute surface de béton (briques, pierre, pavé-uni, etc.)

*Les maîtres du sur mesure  
et de l'installation*



Portes • Fenêtres • Cuisines • Salles de bain • Balcons



40  
ans



**Estimation gratuite  
à domicile  
avec installation.**



[www.pfverdun.com](http://www.pfverdun.com)

**Saint-Basile-le-Grand**  
139, boul. Sir-Wilfrid-Laurier  
450.653.2265  
R.B.Q.: 8248 0815 06

**Saint-Isidore-de-Laprairie**  
150, Boyer  
514.875.6645  
R.B.Q.: 8247 5906 26



Joliette • Laval • Montréal • Ottawa • St-Basile • St-Isidore • Verdun

## Choisir et installer un système centralisé d'aspiration

L'installation d'un système centralisé d'aspiration procure un environnement sain et hygiénique. Il est important de choisir un modèle muni d'un système de filtration très efficace qui permet de retenir les plus fines particules de poussière. Certains modèles ne nécessitent aucune évacuation extérieure. On peut exiger de notre système d'aspiration central qu'il soit doté d'un moteur avec une puissance de nettoyage supérieure, jamais affecté par l'accumulation de poussière. Il faut s'assurer que les matériaux et les composantes soient de très haute qualité et que les méthodes de fabrication soient impeccables, pour une meilleure longévité et un entretien minimal. Le silence d'opération de certains modèles procure un environnement calme lors de leur utilisation. Il est important que l'appareil soit facile d'utilisation et doté d'un boyau flexible et léger. Il doit pouvoir être actionné automatiquement lorsque le boyau flexible est

branché dans la prise murale, mais, si possible, il doit aussi pouvoir être démarré à distance avec un boyau muni d'un interrupteur sur la poignée. Il faut naturellement tenir compte du coût d'acquisition et des frais d'installation, d'entretien et d'utilisation. Certains modèles de système centralisé d'aspiration ne nécessitant aucune évacuation extérieure sont faciles à installer soi-même. L'unité d'aspiration peut être fixée au mur dans des endroits tels que sous-sol, garage ou garde-robe, et branchée dans une prise d'électricité standard. La canalisation est incorporée dans les murs et seules les prises murales sont visibles. On peut installer l'unité d'aspiration dans une pièce peu fréquentée tel un garage, au sous-sol ou dans une garde-robe. Les prises d'aspiration devront être placées pour permettre au rayon d'action du boyau de couvrir toutes les pièces. Puis, on fait passer la canalisation entre l'unité et les prises.



Le système centralisé d'aspiration contribue à accroître la valeur de l'habitation dans laquelle il est installé.

## Cachez cet appareil que je ne saurais voir!

Le chauffe-eau se trouve dans une chambre au sous-sol? Aucun espace n'est disponible dans l'appartement pour ranger le climatiseur, excepté le bureau? Comment peut-on camoufler avec esthétisme ces intrus de la déco? Avec un coffrage, bien sûr! Le coffrage permet de pallier les inconvénients d'un appareil nécessaire, mais ô combien visible. En effet, il permet de le rendre quasi inexistant, comme fondu dans le décor. Pour le concevoir, il suffit de tailler des planches de bois selon les dimensions de l'appareil. On choisit du bois noble si on veut le teindre et du MDF si on préfère le peindre. Pour un appareil en coin, il vous faudra deux planches pour les côtés -perpendiculaires au mur - et une pour le couvrir. Pour l'as-

semblage, on doit se procurer des chevilles, une perceuse et une mèche à bois correspondant au diamètre des chevilles et de la colle à bois. On peut renforcer la stabilité du meuble avec des petites équerres métalliques à visser ou bien des clous. Dans le cas d'un appareil chauffant comme un radiateur, veillez à installer un grillage et un espace suffisant en dessous du coffrage, au moins 20 cm (8 po), pour permettre à la chaleur de circuler. S'il s'agit d'un chauffe-eau, il vous faudra créer une ouverture pratique pour y accéder en cas de panne. Une fois le coffrage monté, vous n'avez plus qu'à le peindre de la couleur désirée ou encore le vernir. Bien construit, cet élément de truchage peut même ressembler à une petite commode ou à une banquette.



Produit par :  
La Seigneurie,  
Le Journal de Saint-Bruno  
et L'Information de Sainte-Julie

# L'habitat régional

TIRAGE LIMITÉ

**Édité par :**  
L'Information  
566, avenue Jules-Choquet  
Sainte-Julie 450.649.0719

**Publicité :**  
Sylvain Bouchard  
Lise Paquette  
Karyne Biencinto  
Lorraine Phaneuf  
Nicole Beauséjour  
Nathalie Berzosa  
Linda Bourdua  
Carole Lazure  
Marie-Josée Gagnon  
Hélène Griffin

**Directeur général :**  
Serge Landry

**Secrétaire :**  
Lucie Roy  
Linda Collins

**Graphisme:**  
Infographie PCO  
Elaine Huot

**Distribution :**  
Publi Sac Montérégie inc.  
3400, boul. Losch #15,  
St-Hubert 450. 926.8313

**Imprimerie :**  
Tango Solutions imprimés inc.

757907-250909

## VENTE DE PLANCHERS

# Célébrez la qualité

mirage

**AUSSEI BEAUCOUP D'AUTRES SPÉCIAUX!**

Obtenez un rabais de **15\$** par boîte\*  
Pour un temps limité!

**Du 28 septembre au 3 octobre 2009, nous bonifions le rabais du fabricant!**

Applicable sur tous les planchers de bois franc **Mirage**, la marque n° 1 en qualité.  
\* Pour chaque boîte de plancher acheté, obtenez un rabais de 5\$ directement en magasin ainsi qu'un rabais postal de 10\$.

Visitez votre détaillant  
Mirage des aujourd'hui:



**BOUTIQUE mirage**

Mascouche	Brossard	Boucherville
450 474 8400 335, montée Masson	450 672 8290 8200, boul. Taschereau Ouest	450 641 8200 1471, rue Ampère



www.boutiquemirage.com

## Les tableaux, au cœur de la déco!

Une pièce peut être totalement habitée par une œuvre d'art, à condition de savoir la mettre en valeur. Cela parce que la parfaite disposition d'un tableau permet de sublimer la pièce. Voici les trois règles d'or pour allier art et décoration.

### L'emplacement

On dit que les tableaux doivent être centrés sur le mur et placés à hauteur des yeux... De moins en moins vrai : parfois, il peut être intéressant de

déformer la perspective. Par exemple, dans un décor trop harmonieux, on peut décentrer l'œuvre d'art et l'installer sur un meuble bas comme un pouf pour détourner le côté trop structuré. Par ailleurs, une règle demeure pour l'emplacement : les grands tableaux ont besoin d'espace. Plus un tableau est grand, plus il lui faut de la place pour pouvoir être admiré de loin. Un grand format ne sera aucunement mis en valeur s'il partage le mur avec d'autres œuvres.

### L'éclairage

Éclairez vos tableaux avec des lampes conçues à cet effet. Vous pouvez utiliser des projecteurs directionnels pour les œuvres contemporaines. Pour ce qui est des toiles plutôt classiques, on choisit l'applique à tableau à incandescence qui donne une lumière plutôt feutrée avec un éclairage légèrement jaune.

### La tournée

Vos tableaux doivent être toujours prêts pour une tournée des grands ducs! N'hésitez pas à déplacer les tableaux d'une pièce à l'autre pour renouveler la découverte. Un jour sur le manteau de la cheminée, l'autre jour dans la descente de l'escalier... Toutefois, avant d'offrir à vos murs cette création unique, veillez à la sobriété des lieux, en particulier pour les œuvres de grande dimension et pour les tableaux polychromes. Pour l'information de nos lecteurs, les tableaux apparaissant sur la photo sont des œuvres de l'artiste-peintre Lisabel.



Un tableau design doit être mis en valeur au bon endroit, car il est le reflet de votre personnalité unique. (Artiste-peintre Lisabel, photo Patrick Beaudry, SnapePhoto)

## Le «relooking» : désencombrer pour se renouveler



Est-ce que le «relooking» bousculera les codes de la déco traditionnelle? Seul l'avenir le dira.

Parvenu à un certain âge, on a amassé les souvenirs de toute une vie. Il peut donc être très difficile de libérer son espace pour réinventer son intérieur. Il faut parfois le regard frais d'un étranger. À mi-chemin entre le «home staging» et la décoration, le «relooking» permet d'apporter un coup d'éclat à peu de frais.

Nouvelle tendance s'il en est une, le «relooking» est un service à domicile permettant de personnaliser rapidement son intérieur sans forcément avoir recours à d'importants travaux. Contrairement aux architectes d'intérieur qui vendent «leur» style plutôt que le vôtre et contrairement au «home staging» qui dépersonnalise pour conclure la

vente d'une propriété rapidement, le travail du «relooker» d'intérieur s'appuie sur la compréhension du mode de vie et des goûts du client. Son défi sera de lui apporter des solutions adaptées. La condition sine qua non d'un «relooking» réussi, c'est le désencombrement. On libère une pièce en ne gardant que l'essentiel. Les objets de valeur sentimentale ou de collection ne sont pas relégués aux oubliettes, car il s'agit plutôt de les mettre en valeur. Une jolie table sera repeinte, un plateau d'argent sera transformé en un tableau, une vieille fenêtre connaîtra les grâces de la gravure sur verre, etc. Après avoir réorganisé les souvenirs et rajeuni les meubles préférés, le «relooker» insiste sur une palette chromatique fraîche. Il choisira les couleurs les plus appropriées au décor tout en laissant judicieusement quelques touches de nostalgie. Dehors la surconsommation!

On récolte ce qu'on sème

## Géothermie

Jusqu'à 90% d'économies sur le chauffage!

- Un investissement profitable et sûr
- Augmentez la valeur de votre propriété
- Aucun dommage à l'aménagement de votre terrain
- Respect de l'environnement

Géothermie  
Chauffage  
Climatisation  
Qualité de l'air

Expert en économies d'énergie!

**KLIMFAX**

450 674.3156



www.klimfax.com

800 Trans-Canada, Longueuil

# TPS TVQ INCLUSES\*

Promotion du 21 au 27 septembre 2009

## FOYER AU GAZ

marquis  
COLLECTION de Kingman

BOUTIQUE  
**L'attisée**

4175, chemin Chambly, St-Hubert  
www.attisee.com

MEMBRES ACCRÉDITÉS  
ACTIONS MULTIFLAMES

\*L'équivalent de la TPS et de la TVQ sera déduit de votre achat d'un des produits Marquis, voir disponibilités et détails en magasin.

113478-260909PDF

## Le monde à table

Pour ceux et celles qui ont envie de surprendre leurs invités avec une table digne de la cour, sachez qu'il suffit de déterminer une ambiance et de sortir la belle vaisselle et les bonnes idées. Tout d'abord, vous pourrez créer une toile de fond avec une seule couleur. Une nappe sans motif est un excellent point de départ, mais celle-ci doit être longue et très couvrante.

Une table bien décorée comporte aussi le linge de maison classique comme le chemin de table ou les sets de table tels que napperons, sous assiettes ou sous verres. Mais une belle table est aussi une table bien dressée. La vaisselle est donc un élément indispensable pour la table. Les plus beaux services de vaisselle sont souvent les plus simples : en faïence ou en porcelaine. N'oubliez pas que deux services

peuvent être sortis pour le même événement. Au dessert, vos tasses, soucoupes et assiettes à dessert peuvent appartenir à un autre service puisqu'au moment sucré de la soirée, la vaisselle utilisée pour les autres plats aura été desservie. Néanmoins, l'exotisme n'a pas d'égal pour épater les convives. Vous pouvez donc miser sur d'autres manières de

dresser la table. Au Japon, la table zen ne comporte que quelques petits cailloux disposés un peu partout et des bougies dans des pots en verre enveloppés dans des feuilles de bambou. En Afrique, pour chaque invité, on réserve des pétales de tulipe et des piments rouges; les pétales sont accrochés autour des piments, de manière à former les ailes d'un insecte.



L'art de la table marie les saveurs du monde et, parfois, des façons différentes de dresser la table.

## Des armoires de rêve



La cuisine est un espace de vie qui se doit d'être convivial, chaleureux et pratique.

Quand on entre dans une cuisine, ce qui frappe au premier coup d'œil, ce sont les armoires. Les armoires de votre cuisine ont perdu de leur attrait? Elles ne sont plus ni fonctionnelles ni très esthétiques? Passez du rêve à

la réalité avec une cuisine toute neuve, adaptée à vos besoins et à vos finances. Peu importe le matériau choisi – thermoplaste, bois massif, laque, mélamine polyester ou mélamine –, vous aurez énormément de plaisir

à concevoir votre nouvelle cuisine. Pensez à tous les petits détails qui rendront votre cuisine unique et aussi fonctionnelle que possible : accessoires décoratifs, mécanismes, quincaillerie et systèmes de rangement.

*Domaine du ruisseau de Saint-Bruno*  
Condos uniques

**PHASE 2  
2 CONDOS  
MODÈLES  
À VISITER**

**INCLUS:**

- Structure en béton et acier • Ascenseur
- Stationnements intérieurs et extérieurs • Balcon de 19' x 10'
- Climatisation et foyer • Environ 65% d'espaces verts
- Beaucoup plus encore

AUTOBUS : ligne directe pour Montréal

TRAIN : à seulement 2 minutes

Sur la 116 à 5 km de la 30 et à 7 minutes des Promenades St-Bruno

**Galerie photos**

[www.stevac2000.com](http://www.stevac2000.com)

**VENTES : 514.977.9997**

HABITATION STÉ-VAC 2000

RBO: 8398-6249-02

638581-250309

Cet été on vous fait la cour.

CONCEPTION AMÉNAGEMENT ENTRETIEN RÉALISATION

dominiquefilion.ca  
450-653-0000

SERVICES DOMINIQUE PAYSAGERS FILION

maître paysagiste

## Un studio pour étudiant qui voit grand

L'automne rime avec la rentrée des classes pour plusieurs jeunes, dont certains qui quitteront le nid familial pour étudier à l'extérieur. La résidence d'étudiants sera peut-être un choix avantageux côté budget, mais déprimant côté déco. Première leçon : user de génie pour déjouer les contraintes d'espace. Pour transformer un appartement petit en un lieu douillet et fonctionnel, il faut savoir «diviser». Ainsi, dans le cas d'un studio pour étudiant – souvent réduit à une seule pièce – on doit donner l'impression d'une chambre à coucher juxtaposée à une salle de séjour. Il suffit de peu pour redéfinir l'espace. Par exemple, on peut installer des panneaux de coton léger du plafond au plancher, pour apporter de la douceur et créer de l'intimité. Les systèmes de suspension sont peu dispendieux et facilement disponibles sur le

marché. Une autre façon originale de créer des retenues consiste à poser des tablettes de verre et des miroirs horizontaux sur les murs. Cette autre astuce permet d'aérer la pièce. L'effet de grandeur sera supérieur si on évite les meubles encombrants. On mise sur les petites tables pliantes, sur la bergère et son pouf au séjour, plutôt que la causeuse deux places. On déplace le lit dans un coin pour maxi-

miser l'espace et on se sert d'éléments de rangement pour créer des meubles d'appoint. De vieilles valises achetées chez un antiquaire, empilées l'une sur l'autre, peuvent créer une table de chevet. Pour le coin détente, la table bistro sera très appréciée pour ses multiples fonctions. L'ajout d'un tapis viendra définir le séjour et la décoration sera complète avec un petit nombre d'articles bien choisis.

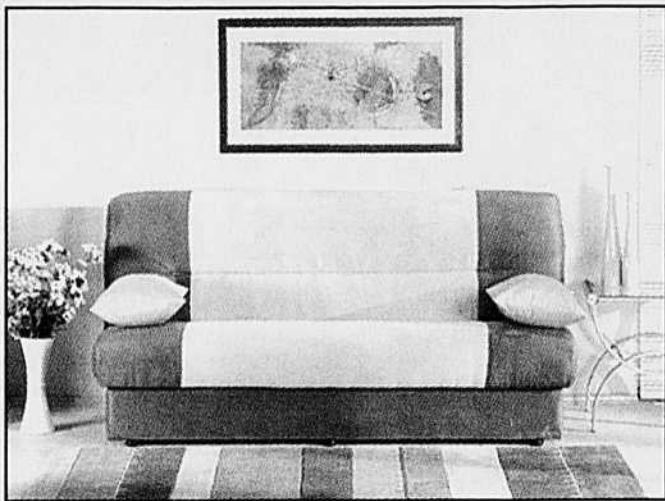

Un sofa transformable en lit le soir venu est un bon moyen d'économiser l'espace avec style.

## Une salle de bain spa, avec des éléments reposants



Le luxe est important aujourd'hui. Ainsi, la salle de bain n'est plus utilitaire, c'est un spa.

Vous êtes adepte de la balnéothérapie? Si vous songez à des travaux de rénovation dans la salle de bain, permettez-vous de rêver à l'ambiance d'un spa, histoire que le corps et l'esprit retrouvent leur harmo-

nie sous votre toit... et nulle part ailleurs! Quand on conjugue «spa» et «déco», on pense à «pureté» et «rafraîchissement». Le point de départ doit donc être la couleur... sinon le blanc. Le blanc invite à la détente. S'il s'associe à une palette pâle et fluide de bleu et de vert, le repos est complet. Dans une salle de

bain, l'utilisation du turquoise, du bleu ou du gris pâle, en petites touches, permet de créer une ambiance d'autant plus reposante. Au plancher, prolongez le blanc en optant pour de beaux miné-

raux incolores. Par exemple, la pierre naturelle de Jérusalem, portant des traces de fossiles, pourrait ennoblir le sol et les parois de la douche. Pour un retour aux sources essentiel au bien-être, on mise sur les amalgames. Dans ce cas-ci, un meuble lavabo en porcelaine immaculée pourrait côtoyer une robinetterie de design italien en chrome brossé et des cubes de verre, tout autour de la douche, puis des serviettes blanches en éponge gaufrée déposées et enroulées çà et là. Les accessoires sont effectivement le meilleur moyen de prolonger les harmonies dans une salle de bain spa. Boutons d'armoires qui s'inspirent des galets, bougies parfumées, bols en marbre remplis de sels de bain... Vous pouvez même équiper vos installations d'une chaîne audio sans fil, question de maximiser les bienfaits de l'heure du bain.



# LA JOLIE TUILE



## Vente et installation CÉRAMIQUE

Prêt d'outils - Service clés en main

651-A, Chemin du lac, Boucherville 450.641.1181

844725-250909

*Les spécialistes de l'encadrement*

## Atelier de Cadres Déry

Déjà 22 ans

- Gros et détail
- Fabrication sur place
- Miroirs encadrés sur mesure
- Laminage et transferts sur toile
- Service conseil
- Encadrement sur mesure 20% à 40%

Visitez notre section promotion au [www.cadresdery.com](http://www.cadresdery.com)

**Nos heures d'affaires :**  
 lundi, mardi, mercredi : 9 h à 17 h  
 jeudi : 9 h à 18 h  
 vendredi : 9 h à 18 h  
 samedi 10 h à 15 h

1999 Nobel, local 4, Ste-Julie • Tél. et Téléc.: 450 649-4981



# Le top 5 des éclairages d'entrée

Les halls et les vestibules sont souvent peu spacieux, mais nécessitent un éclairage de qualité pour illuminer les matins gris, les soirs de fête et les visites surprise! Voici le top 5 des systèmes d'éclairage, pour que l'hôte et le visiteur soient tous deux séduits dès qu'ils franchissent le seuil.

## 1- Suspension

Puisque l'éclairage est déterminant pour créer une ambiance, autant jouer le jeu dès qu'on entre dans la maison. La douceur peut être très agréable, surtout si elle provient d'une lumière tamisée diffusée par une suspension.

## 2- Appliques murales

Les appliques murales sont une option intéressante. De fait, elles sont moins encombrantes que les suspensions. À plat sur le mur, elles font l'effet d'un tableau et deviennent un élément décoratif éclairant le haut du mur et le sol. Vous aurez le choix des formes : semi-circulaires, en forme de torches, rectangulaires... Et vous aurez aussi tout le loisir de peindre les appliques de la couleur du mur.

## 3- Bandeaux lumineux

Installez des corniches de plâtre dans lesquelles vous intégrerez un bandeau lumineux. Le faisceau de lumière sera dirigé vers le plafond et les motifs des

corniches projeteront des ombres dans l'entrée. Très classe!

## 4- Projecteurs

Encastrez une rangée de projecteurs dans le plafond de l'entrée, de préférence dotés d'un variateur, afin de ne pas éblouir les invités. À la fois puissant et subtil, cet éclairage convient aux décors modernes.

## 5- Éclairage pour tableau

Une peinture ou une photographie font toujours bonne impression dans l'entrée. Joignez l'utile à l'agréable avec des lampes pour tableaux qui accentuent l'intensité lumineuse d'une pièce.

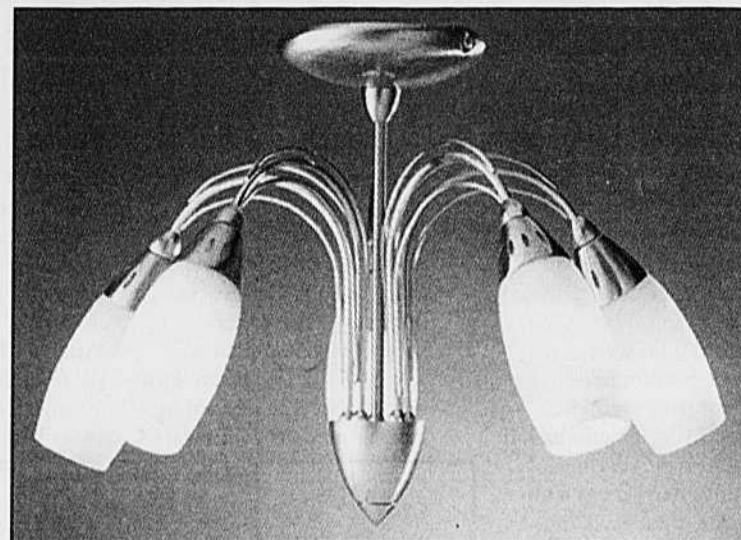

## Porte de garage, ouvre-toi!



Une belle porte de garage mettra votre résidence en valeur.

De nos jours, bon nombre de résidences unifamiliales comportent un garage. Quand vient le temps de la changer, en raison de son usure ou de son apparence défraîchie, on en profite pour en choisir une qui

rehaussera la valeur de la propriété. Bien que les portes de bois exercent un certain attrait chez les consommateurs, ce sont surtout les portes d'acier et d'aluminium qui ont la faveur populaire. La porte d'acier est

rigide et offre une excellente résistance aux chocs. De son côté, la porte d'acier galvanisé procure une protection efficace contre la rouille. Quant à la porte d'aluminium, elle ne rouille pas, est légère et offre une grande variété de couleurs

## Clôture sur mesure

Au-delà de la nécessité d'installer une clôture, vous devez prendre en considération quelques éléments de conception. La clôture doit-elle procurer une intimité autrement impossible à obtenir? Permettra-t-elle d'empêcher l'accès à une piscine ou de

faire en sorte qu'un chien ne pourra s'échapper? Servira-t-elle à délimiter une aire de jeu ou à isoler un potager? Pouvant être constituée d'un vaste choix de matériaux – bois, aluminium, pvc, métal, fer forgé et pierres naturelles

– la clôture est également un élément de mise en valeur de votre terrain. L'ensemble serait incomplet sans un portail ou une porte. Un choix judicieux permet le respect de l'harmonie architecturale de votre environnement.



La clôture est l'un des premiers éléments que voit le visiteur ; il convient donc de la choisir avec grand soin.

ESPACE DESIGN

Design d'intérieur  
Décor personnalisé  
Cuisine et salle de bains  
Mobilier sur mesure  
Plans et devis  
Projets "clés en main"

534, boul. Marie-Victorin, bureau 202, Boucherville, Qc J4B 1W8  
450) 449-7078  
www.espace-design.ca

**DUBEAU**  
DÉCORATION  
St-Basile-le-Grand

Grande variété de céramique.  
Plus de 1 300 échantillons en magasin!  
**OUVERT LE DIMANCHE**

**JUSQU'À 40% DE RABAIS SUR LES CARPETTES**

- Carpettes et tapis
- Stores
- Rideaux
- Bois franc et flottant
- Pâtes de verre
- Service de confection et de décoration

267, boul. Sir-Wilfrid-Laurier, Saint-Basile-le-Grand  
Tél.: 450.441.DUBE (3823) (centre Ethier)

## L'habitat régional

Déménager  
entre amis:  
le pour et  
le contre



Faire appel à des amis pour déménager est un couteau à deux tranchants.

Avoir recours à des amis pour déménager, c'est la solution la plus économique. Tout cela n'est pas sans risques, cependant, et la facture pourrait s'élever bien au-delà d'une pizza! La première chose est de vous assurer que vos amis peuvent faire le travail efficacement sans tout briser. Connaître leurs limites est la clé de cette opération.

À moins d'avoir des amis bien équipés, il vous faudra louer un camion, car déménager le cinéma maison dans votre berline comporte évidemment certains risques. À cela, il faut ajouter une assurance pour les dommages causés au véhicule loué ou à celui de votre ami. Finalement, il faut envisager la location de certains équipements, un ou deux diables et des courroies pour le transport, par exemple. Faire appel à des amis, c'est demander l'aide de gens moins expérimentés, donc plus exposés aux blessures et aux accidents. Si vous ne prenez pas vos précautions pour assurer la sécurité de vos déménageurs, vous pourriez être tenu responsable des blessures subies lors du déménagement. Vos amis ne profitent pas, en effet, de la protection offerte par la Loi sur les accidents de travail et les maladies professionnelles. En revanche, vous n'êtes pas responsable des accidents qui surviennent si votre ami fait preuve d'imprudence ou de négligence.

Enfin, en ce qui a trait aux bris, vous pouvez faire une réclamation à votre assureur. Selon la franchise que vous payez et la valeur du bris, il est préférable parfois de réclamer directement à la personne responsable du dommage. Mais, dans les faits, qui oserait le faire quand un bon samaritain a sacrifié son samedi pour vous aider?



- Armoires de cuisine • décapage
- Meubles audio-vidéo
- Manteaux de foyer • Laque
- Meubles sur mesure

441-9796

Résidentiel et commercial.



**ÉBÉNISTERIE**  
MEUBLES ET BOISERIES  
SUR COMMANDE  
70, Principale,  
Saint-Basile-le-Grand

637175-250309

PORTES & FENÊTRES  
**PRÉSIDENT**



**DIRECTEMENT  
DE L'USINE**

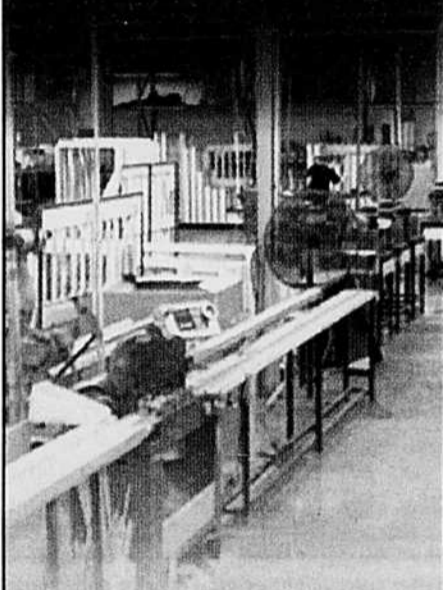

**SANS  
INTERMÉDIAIRE  
AUCUN  
SOUS-TRAITANT**

**GARANTIE 20 ANS**

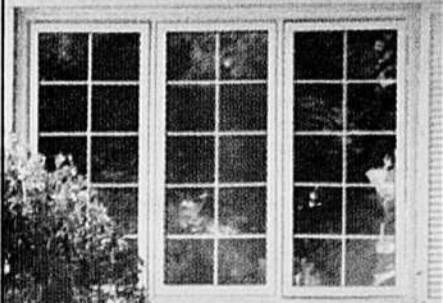

RBQ 8351-0990-54

Le meilleur  
prix au Québec

Supportons  
l'économie locale  
et le savoir faire  
des gens d'ici.



Salle de montre

**450.466.3777**  
www.portesetfenetrespresident.com  
**1940, boul. Taschereau**  
(coin Curé-Poirier)

109322-200609

La meilleure source d'approvisionnement pour votre jardin d'eau

Pépinière  
**Jardin 2000**  
Fleuriste

CENTRE DE JARDIN COMPLET  
végétaux populaires et de collection

**Vente fin de saison**

Conifères

**40%**

Vivaces

**15% à 50%**

Pépinière

**20% à 50%**

Pots  
décoratifs

**-20%**

**Les bulbes sont arrivés**

844253-250909



*Benoît Veilleux paysagiste*  
Livraison de tous  
nos produits sur demande

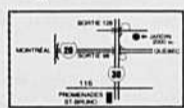

LUNDI AU VENDREDI - 9 H À 18 H  
SAMEDI - 9 H À 17 H  
DIMANCHE - 10 H À 16 H

2000, Belle-Rivière sortie 128, autoroute 30 (de Touraine)  
Sainte-Julie Québec Tél.: 450.649.2622 • Téléc.: 450.649.9800

À partir de **134 995\$**  
+ tx

Unités  
4½ & 5½  
Disponibles



**Projet de condos  
à St-Basile-le-Grand**

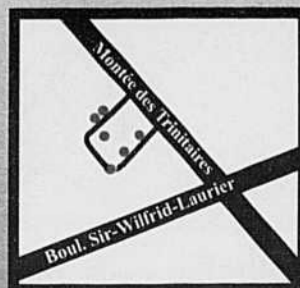

Les constructions  
du  
**Domaine**

**450.461.3331**

## Une rentrée en noir et blanc

L'une des tendances déco de la rentrée est sans conteste l'alliance du noir et du blanc. À la petite école, on nous enseignait que ni l'un ni l'autre n'était couleur. Malgré tout, associés l'un à l'autre, le noir et le blanc créent une somptueuse harmonie. Carte blanche? Ça dépend. La tendance noir et blanc de la saison s'applique à des motifs très graphiques. Des courbes, des ronds, des lignes droites... Le moindre imprimé en noir et blanc prend des formes géométriques. Cela dit, il faut les utiliser avec parcimonie pour ne pas transformer son décor en kaléidoscope des années 1930. Par exemple, bien que les papiers peints graphiques soient très tendance, on ne tapisse qu'un seul pan de mur. Côté matière, il n'y pas d'interdits car aucune matière n'est à privilégier plus qu'une autre dans la déco en noir et blanc. Mais il est vrai qu'on peut casser l'effet froid du décor en apportant de la vie avec des matériaux naturels comme le bois ou la pierre.



Toute la subtilité de cette tendance déco de la rentrée est justement de savoir bien la doser.

Ajoutez des coussins en cuir et des vases en verre pour les assortir avec d'autres accessoires monochromes. Le dosage parfait : des coussins de suède noirs sur une literie blanche, une lampe blanche sur un meuble croco noir, un tapis zébré, des miroirs et un lustre à billes de verre pour

illuminer la pièce. Pour ceux qui aimeraient nuancer cette tendance, sachez que le noir et le blanc peuvent s'associer à la palette des gris : gris anthracite, gris perle, gris métallique et gris lunaire. En revanche, les couleurs franches sont à proscrire.

## Un bon matelas pour de bonnes nuits!

On néglige souvent l'importance d'un bon matelas et, par-dessus tout, on sous-estime les bienfaits liés à de bonnes nuits de sommeil. En dormant confortablement, nous sommes plus en forme et avons plus d'énergie, ce qui

influence positivement toute notre journée! Quand on achète un matelas, c'est pour longtemps. Laissez-vous conseiller : le matelas auquel vous pensez n'est peut-être pas celui qui convient le mieux à votre taille et à votre poids. De

plus, il existe des matelas à «double confort», faciles à trouver sur le marché. Ils sont conçus en deux morceaux et permettent à deux personnes de tailles et poids différents de dormir confortablement dans le même lit.



Prenez votre temps avant d'acheter votre matelas et consultez des marchands experts avant de choisir.

# VACU-MAID

## GRATUIT

### Ensemble à air de luxe

à l'achat d'un aspirateur central  
Valable jusqu'au 25 octobre

à partir de **435\$** plus tx

SR-14

P-70

725 AIRWATTS  
MAXIMUM

561 AIRWATTS  
MAXIMUM

Service personnalisé

VENTE ET RÉPARATIONS D'ASPIRATEURS DE TOUTES MARQUES

**L'Univers de l'aspirateur**

Pour un univers sans poussière

450.922.2020

570, boul. St-Joseph, Sainte-Julie

## Pourquoi acheter en VRAC?

Le VRAC vous permet de RÉDUIRE la pollution à la source en RÉUTILISANT vos contenants. Il vous permet de bénéficier de PRIX compétitifs des marques populaires car vous ne payez pas le contenant, l'étiquette et vous permet d'avoir un produit écologique respectueux de votre corps et de l'environnement.

Venez découvrir en magasin la diversité des produits qui vous sont offerts en VRAC.

**De tout pour le corps et la maison**

845418-250909 PDF

**PURE et SIMPLE**  
produits écologiques

450.986.0635  
www.pureetsimple.com  
1791, rue Principale, Local 4  
Sainte-Julie (Qc) J3E 1W7

RBQ 8281-8378-02

### Les Fenêtres QUÉBÉCOISES INC.

Manufacturier

fenestresquebecoises.com  
5875, Trudeau, St-Hyacinthe

Depuis 30 ans

Estimation gratuite à votre domicile

## VENTE ET INSTALLATION

PORTES ET FENÊTRES... Pourquoi payer plus cher? Achetez directement de l'usine

**Meilleur prix garanti! Produit haut de gamme**

REPRÉSENTANT SUR LA ROUTE

Heures d'ouverture > lundi au vendredi : 9 h à 21 h • samedi : 9 h à 17 h  
Soumission par courriel possible au : pbrisson@fenestresquebecoises.com

**Contactez Patrick - Cell. 514.702.2197**  
Télécopieur : 450.929.3294

## Un chez-soi chaleureux, pour un quotidien agréable

Un foyer accueillant, où il fait bon vivre, peut faire toute la différence entre un quotidien agréable et un climat de mésentente et de contrariété. Pour que chacun se sente bien dans sa demeure, il faut que cette dernière respecte les goûts, intérêts et besoins des deux membres du couple et de leurs enfants.

**Un coin lecture pour toi, un coin cinéma pour moi**  
Que l'on aime la lecture, le cinéma, la cuisine, le bricolage ou autre, notre intérieur doit permettre aux deux membres du couple de pouvoir pratiquer leurs loisirs en toute liberté. L'aménagement d'un coin lecture pour la mordu de romans d'amour ou l'installation d'une salle de cinéma maison pour l'amatour de films d'action devient donc un élément favorisant la bonne entente dans le couple.

**Une chambre à coucher apaisante, pour bien relaxer**  
Il est également important de se rappeler que la chambre à coucher est l'endroit par excellence où le couple pour-

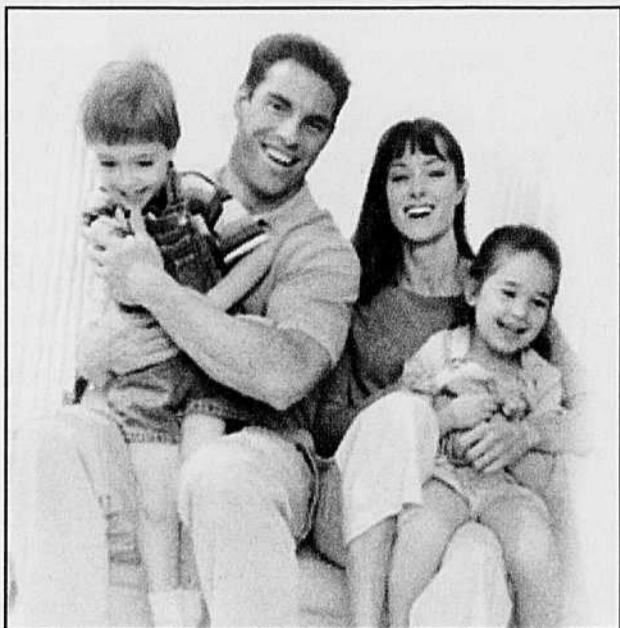

Un foyer accueillant permet de vivre un quotidien agréable.

ra se retrouver et avoir un peu d'intimité, loin des enfants et des distractions. Il vaudrait donc mieux ne pas y installer de télévision ou de téléphone, histoire de pouvoir s'y retrouver à deux en paix. Il importe aussi de se munir de tout l'espace de rangement nécessaire, afin d'empêcher que la chambre à coucher soit encombrée, ce qui ne favori-

serait certainement pas la détente! Des couleurs apaisantes comme le bleu ciel, le vert tendre ou le jaune pâle permettront encore plus de relaxer comme il se doit. Par ailleurs, l'installation de plusieurs lumières douces plutôt qu'une seule lampe forte offrira à la chambre à coucher une ambiance feutrée propice aux rapprochements...

## Optez pour une cuisine accueillante!

La décoration de la cuisine devrait inspirer la convivialité, la créativité et l'appétit. Réservez les styles conventionnels pour la salle à manger et exprimez votre individualité. Si vos électroménagers sont trop vieux, changez-les pour des modèles qui font preuve d'originalité, par exemple avec un petit look antique ou une couleur inattendue.

Pour vos armoires de cuisine, osez les mariages de matériaux et de finis. Plutôt que de les repeindre dans une seule couleur unie, ajoutez des motifs ou utilisez des pochoirs pour créer des dessins qui s'harmoniseront au décor de votre cuisine. Autour de la table de cuisine, les chaises devraient briser la monotonie. Optez pour des modèles dépareillés

ayant un élément commun, comme des couleurs complémentaires, un style ancien ou un tissu identique. Les accessoires fonctionnels devraient se parer d'une petite touche décorative. Par exemple, utilisez de jolies boîtes décoratives pour ranger vos pâtes sèches, de belles bouteilles originales pour exposer vos huiles et de ravissants bols modernes pour placer vos fruits. Combinez action culinaire efficace, en gardant tout à la portée de la main, et action décorative, en installant des supports, étagères et crochets sur un mur ou sur un panneau perforé d'une couleur éclatante pour créer un présentoir coloré. Mettez ainsi en valeur vos bols et ustensiles de cuisine, supports à gâteau et plateaux de service, ensembles poivrières salières et assiettes de toutes sortes. Associez vos accessoires décoratifs à la cuisine, par exemple des objets d'art de couleurs vives et appétissantes, rappelant la nature, des fruits ou des légumes.



Votre famille et vous passez beaucoup de temps dans la cuisine. Faites-en un endroit où il fait bon se rassembler autour d'un délicieux repas.

à votre service  
depuis 1996

**Le groupe m Ouellet inc.**

Entrepreneur général - Entrepreneur électricien  
RBQ : 8101-3526-05

**CONSEILLER EN CHAUFFAGE SUR PLACE**



**HEURES D'OUVERTURE**  
Lundi au vendredi  
de 8 h à 17 h

**VENTE · SERVICE · INSTALLATION**

Dépositaire des produits  
**CONVECTAIR**

1285, rue Gay-Lussac,  
Boucherville

450.655.6464  
www.legroupemouellet.com  
general@legroupemouellet.com

EXPERT DEPUIS 1983

# IDEKA

PORTES ET FENÊTRES

25

**La référence**  
en portes et fenêtres  
depuis 1983

Maximisez  
votre crédit d'impôt



**Soumission sans frais**

1701, Montarville, Saint-Bruno  
**450.461.0979**  
Sans frais: 1 877 461.0979

5840, boul. Taschereau, Brossard  
**450.462.1444**  
Sans frais: 1 888 562.1444

Lundi au vend. 9h à 18h  
Samedi 10h à 15h

[www.idekaporsetfenetres.com](http://www.idekaporsetfenetres.com)

\*Détails en magasin

Lundi au merc. 9h à 18h  
jeudi et vend. 9h à 20h  
Samedi 10h à 15h

L'habitat régional - 25 septembre 2009 17

## Quand le toit va, tout va...

L'hiver est une saison que certains aiment détester tandis que d'autres ne cessent de rêver à ses attraits. Toutefois, dans les deux cas, il faut être prêt à l'affronter. L'automne devient donc le moment idéal pour s'y préparer et débiter avec votre maison semble être un point de départ logique.

Les gels et les redoux vont très certainement venir tester l'étanchéité du toit de votre demeure pendant quelques mois. Même si vous ne pensez pas qu'il pourrait y avoir des fuites à l'intérieur de votre maison, il est tout de même recommandé de le soumettre à une petite évaluation. Vous pourrez donc vérifier si les gravillons de protection de vos bardeaux d'asphalte sont toujours en bon état et aussi regarder si les bardeaux commencent à se retrousser un peu avec le temps. Ce der-

nier élément est fort important puisque si les bardeaux se relèvent, ne serait-ce que de quelques millimètres, le vent se chargera par la suite de créer un passage encore plus grand pour l'eau qui ira ruisseler dans l'entre-toit, voire dans les murs extérieurs. Bien sûr, ce n'est pas tout le monde qui se sent à l'aise de procéder à cette évaluation. De nombreux spécialistes en toiture se feront un plaisir de le faire pour vous si vous en ressentez le besoin.

Les experts en bâtiments sont unanimes sur le fait qu'une simple inspection annuelle pourrait vous éviter de graves problèmes dans le futur puisqu'un toit en mauvais état, même si ce n'est qu'une toute petite partie, engendre une dégradation de votre demeure qui pourrait finir par vous coûter très cher.

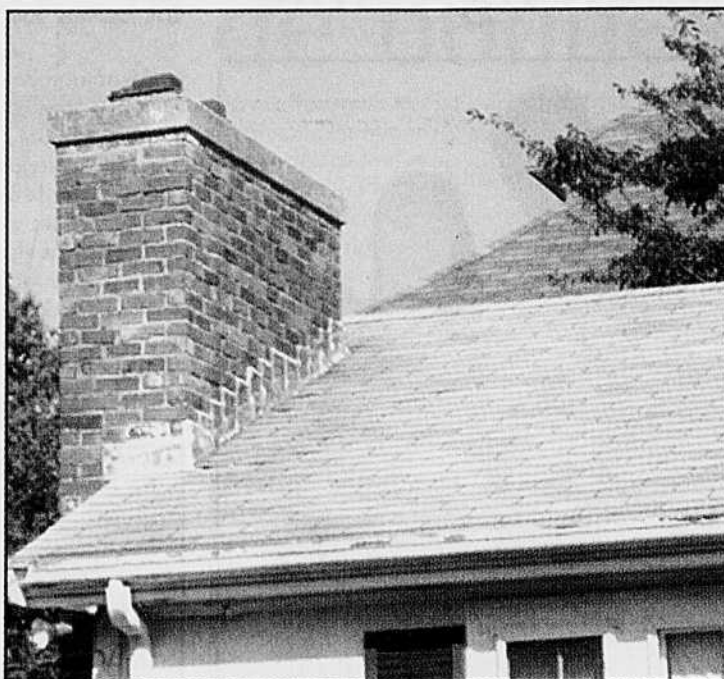

L'inspection automnale de votre toit pourrait vous éviter bien des soucis.

## Mon toit à moi

Cela peut varier selon la qualité des matériaux, mais si le toit de votre résidence est sur le point de célébrer son 15<sup>e</sup> anniversaire, il est probablement temps de consulter un spécialiste en toiture. Profitez de ces travaux pour augmenter le confort et la valeur de votre résidence.

Les bardeaux et les garnitures sont offerts dans des styles aussi beaux que variés, qui se marieront parfaitement avec le style de votre résidence. Les bardeaux déterminent la longévité de votre toit. Plus ils seront haut de gamme, plus ils seront robustes et dureront longtemps.

Les garnitures permettent à l'eau de bien s'évacuer du toit. Parallèlement à leur utilité, elles ont un aspect très esthétique. Choies pour s'harmoniser parfaitement à l'architecture de votre résidence, elles donnent à cette dernière un aspect de chaleur et de richesse.

## Un spectacle rock à la maison!

Tout le monde a déjà entendu parler du fameux jeu Guitar Hero, disponible sur plusieurs consoles, qui fait un malheur depuis sa sortie en 2005 et dont le principe est de suivre le rythme présenté à votre téléviseur à l'aide d'une guitare tout ce qu'il y a de plus réaliste. Le plaisir vient de monter d'un cran avec la sortie du Guitar Hero World Tour.



Guitar Hero World Tour est un jeu qui saura rallier toutes les générations.

Le concept reste le même en ce qui a trait à la guitare, mais on y retrouve maintenant un micro et une réplique d'une batterie, question de recréer l'ambiance d'un vrai groupe rock. Avec le microphone, qui se connecte à votre console par l'entremise d'un port USB, vous devez suivre les paroles à l'écran, un peu comme un karaoké, au meilleur de votre capacité. Toutefois, vous devez également bien respecter les intonations de chacune des pièces pour tenter de gagner le plus de points possible. La batterie, quant à elle, est composée de deux cymbales ajustables, trois tambours et une pédale de basse. Tout comme avec la guitare, vous devez suivre un rythme qui vous est dicté et réussir à le tenir jusqu'à la fin de la pièce. De plus, la batterie enregistre la force des coups, ce qui amène une dose de réalisme supplémentaire au jeu.

Les «musiciens» peuvent bien sûr choisir parmi une liste impressionnante de chansons qui contenteront tant les plus jeunes que les plus vieux. De Blink 182 aux Red Hot Chili Peppers en passant par The Police, personne ne restera indifférent à la magie de Guitar Hero World Tour.

## Toujours plus grands! Toujours plus minces!

Qu'ils soient à cristaux liquides ou à plasma, les téléviseurs à écran plat ont au moins un point en commun : ils suivent tous la même tendance vers des modèles de plus en plus grands et de plus en plus minces. En effet, en plus de travailler constamment à améliorer les performances et le rendement énergétique de leurs produits,

les grands fabricants proposent des téléviseurs dont les dimensions vont sans cesse en augmentant, tout en devenant plus minces et plus élégants. Tant du côté des appareils à plasma que des téléviseurs à cristaux liquides, la taille des écrans que l'on retrouve sur le marché de nos jours augmente avec chaque nouvelle génération d'appareils. Après avoir

allègrement franchi le cap des 100 cm et plus, les nouveaux téléviseurs atteignent maintenant les 140 cm de diagonale, avec, pour certains d'entre eux, une épaisseur qui dépasse à peine 2,5 cm.

Et ce n'est pas tout : plusieurs compagnies offrent aussi des modèles encore plus grands, des téléviseurs pouvant atteindre les 165, 180, 200 et même plus de 250 cm! Il suffit d'avoir une pièce assez grande pour l'installer... et un budget en conséquence. Car même si les prix ont considérablement baissé au fil des ans, le coût des appareils à très grand écran demeure élevé. Jusqu'où ira la course aux grands téléviseurs? Difficile à dire. Chose certaine, avec l'évolution de la technologie, on peut s'attendre à ce que les écrans continuent leur croissance – et leur cure minceur – encore un bon moment.



Tant du côté des appareils au plasma que des téléviseurs à cristaux liquides, la taille des écrans que l'on retrouve sur le marché augmente avec chaque nouvelle génération.

Pour seulement **609\$ / mois\***

- Piste cyclable et ski de fond
- Grand parc • Garderie neuve
- Aréna • Terrain de tennis
- Piste de VTT et motoneige à proximité

**139 900\$\*\***

**La Capitale Actif**  
Courtier immobilier agréé

Projet boisé, accès rapide à l'autoroute 30, infra. 100%

**Johnny Marte**  
Agent immobilier affilié

**514 346.5688**  
www.johnnymarte.com

8-45423-250909

**VENDU**  
et GARANTI

\* Basé sur un taux de 3,45%, fixe sur trois ans, mise de fonds de 5%, amortissement de 35 ans, certaines conditions s'appliquent. \*\* Taxes et ristournes en sus.

## Gare aux gouttières obstruées

Une maison représente beaucoup de travail en ce qui concerne l'entretien. Chaque saison amène sa vague de responsabilités et l'automne représente l'occasion idéale pour nettoyer vos gouttières afin d'avoir une évacuation d'eau efficace.

Tout d'abord, il faut savoir que des gouttières obstruées ou tout simplement mal entretenues peuvent causer des dommages à votre maison, d'où l'importance du nettoyage. En effet, un débordement peut amener des fissures en plus de décolorer les murs de votre demeure.

L'opération propreté n'a rien de sorcier. Pour la mettre en branle, vous devrez premièrement vous équiper d'une bonne paire de gants. Il sera ainsi plus facile de retirer toutes les saletés, feuilles ou encore les petites particules de métal qui peuvent s'y retrouver. Par la suite, vous aurez besoin d'une échelle afin de faciliter l'accès aux gouttières ainsi qu'un petit outil de jardinage pour vous aider à déloger les rebuts les plus tenaces. Dans le pire des

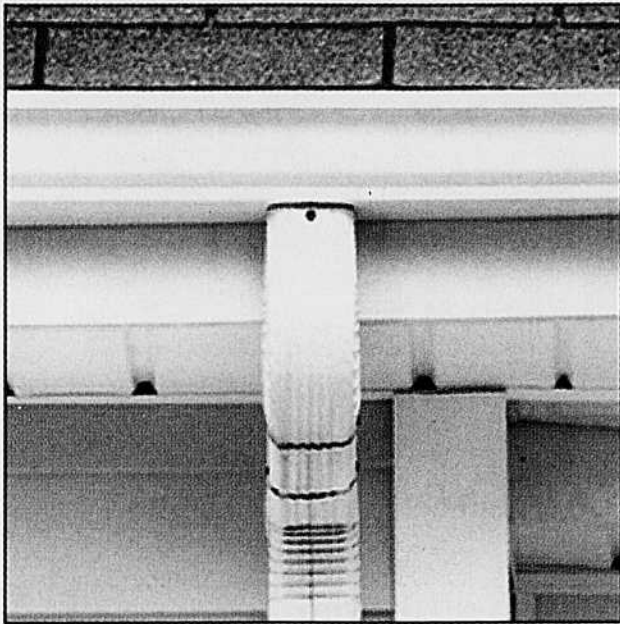

Il faut absolument nettoyer les gouttières de sa maison afin d'obtenir une bonne évacuation d'eau.

cas, vous pourrez utiliser un débouchoir de plombier si le tout est complètement coincé. Afin d'être efficace, fixez un sac à votre échelle pour y placer tous les débris que vous pourrez enlever. Enfin, un petit jet d'eau avec un tuyau d'arrosage saura mettre la touche finale à un nettoyage

qui n'a rien de complexe. Il est primordial d'effectuer cette démarche à l'arrivée de l'automne, mais si vous voulez rendre le tout encore moins compliqué, sachez que l'installation d'un grillage ou encore d'un couvre-gouttière saura vous sauver bien du temps.

## Sachez chasser l'air froid

Quoi de plus désagréable que d'être confronté à des entrées d'air froid dans votre maison durant la saison hivernale? À l'approche de la saison blanche, il est recommandé de vérifier vos fenêtres, portes ainsi que tous les autres endroits susceptibles de laisser l'air s'infiltrer.

À l'intérieur, il est d'une facilité renversante de détecter les fuites. Vous n'avez qu'à vous procurer des bâtons d'encens, les allumer et les placer tout près des coins qui sont à risque. Vous serez donc en mesure de déceler les entrées les plus

imposantes par un mouvement de fumée plus important. Voici les endroits qui pourraient causer problème : les portes, les fenêtres, les prises de courant, le bas des murs ainsi que le climatiseur. En ce qui concerne l'extérieur, il faut tout d'abord regarder l'état du coupe-froid qui se trouve sur le seuil de la porte, puis de celui qui se situe sur les côtés et le haut de cette dernière. Si vous remarquez une perte de souplesse ou qu'il s'est effrité avec le temps, il est temps de le remplacer.

Pour les fenêtres que vous n'utiliserez pas pendant l'hiver,

appliquez un scellant amovible que vous pourrez retirer au printemps en ne causant aucun dommage. Pour celles que vous utiliserez, l'application d'une bande autocollante d'isolant en caoutchouc mousse saura en augmenter l'étanchéité. De plus, n'oubliez pas de bien les verrouiller afin d'éviter que de la glace ne s'installe.

En somme, une simple tournée de votre maison pour vérifier les endroits à risque de laisser pénétrer de l'air saura vous garder au chaud. Alors, il serait dommage de ne pas l'effectuer correctement, non?

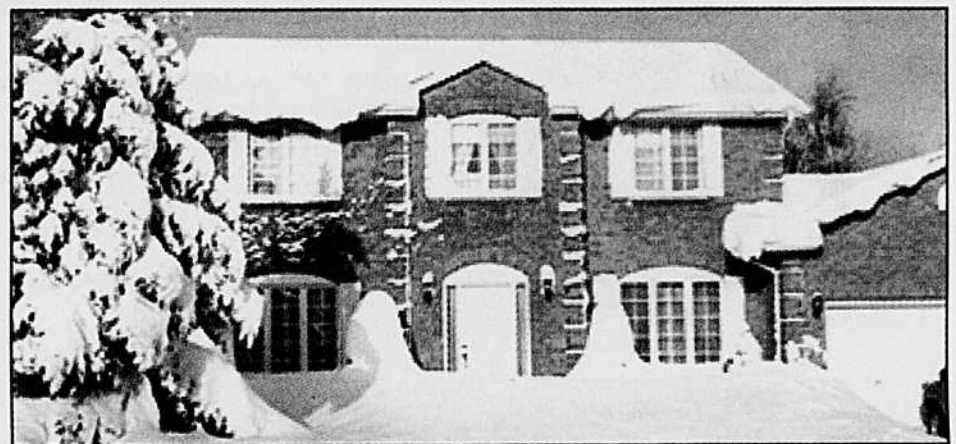

Pour être au chaud en hiver, vous devez éviter les entrées d'air inutiles à l'intérieur de votre maison.

**Les Intérieurs  
Du Domaine  
Inc.**

**Service de  
décoration complet**

**RÉSIDENTIEL ET COMMERCIAL**

- Tissus
- Confection
- Cadres
- Objets décoratifs
- Papiers peints

- -10% à 30% sur nos stores
- Jusqu'à 20% sur tissus sélectionnés

en vigueur jusqu'au 19 avril 2009.

**450.922.1000**

**1950, chemin du Fer-à-Cheval, Sainte-Julie**

440034-160509

Dépositaire exclusif à Ste-Julie des peintures Pratt & Lambert

**Auvents Signature**

Notre de l'auvent

Résidentiel - Commercial - Camping  
Manufacturier

**450 • 652 • 5454**

1855 A, Du Souvenir  
Varenes (Route 132)  
www.auventsignature.com

Vente de déménagement  
**PROFITEZ DES RABAIS**  
**15% à 40%**

**RIEN À PAYER AVANT 12 MOIS  
OU NOUS PAYONS LES TAXES**

Abri Spa

Auvent solarium 3 saisons

Auvent stationnaire

Auvent solarium en polymère

**Auvents**

Auvent solarium en verre trempé  
Auvent solarium en polymère  
Rétractable  
Stationnaire  
De fenêtre  
Abri spa / Abri jardin  
Lumineux  
Terrasse commerciale  
Rampes d'aluminium  
Toile de remplacement

La plus belle salle de montre en région

Accord Financement disponible

\* Sujet à l'approbation de crédit. Termes variant de 48 à 120 mois selon le procédé.

Votre chez-vous!

# Les Résidences Soleil

www.residencessoleil.ca • Sans frais 1-800-363-0663



Les Résidences Soleil Manoir Mont-Saint-Hilaire



Les Résidences Soleil Manoir Boucherville



Les Résidences Soleil Manoir Granby



Les Résidences Soleil Manoir Sorel



Une entreprise familiale

## COURT SÉJOUR, CONVALESCENCE OU PÉRIODE D'ESSAI!

Notre concept de court séjour ou convalescence permet aux gens du bel âge de s'offrir de petites vacances ou encore de se reposer en toute tranquillité après leur sortie de l'hôpital. À partir de 50\$/jour, incluant 3 repas et commodités.

## L'ASSURANCE des Résidences Soleil

Si vous n'êtes pas satisfait durant le premier mois chez nous, vous pourrez résilier votre bail.

APPARTEMENTS  
1 1/2 à 4 1/2  
Prix compétitifs

LES RÉSIDENCES

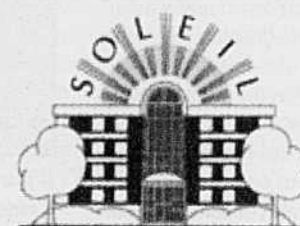

GRUPE SAVOIE

Occupation décembre 2009

mini golf - théâtre - quilles

Bureau de location ouvert tous les jours!

En construction 1 1/2 à 4 1/2

Les Résidences Soleil Manoir Sainte-Julie  
1975, chemin du Fer-à-Cheval (coin boul. des Hauts-Bois)

450-922-9000

Ambiance chaleureuse, activités, loisirs, confort et sécurité...

## LA CHANCE D'UNE VIE À SAINTE-JULIE

VOTRE LOYER GRATUIT POUR LA VIE...

Parmi tous les clients qui auront signé un bail pour les Résidences Soleil Manoir Sainte-Julie avant le 31 décembre 2010, un client aura la chance de gagner le coût de son loyer (excluant les services) gratuitement à vie, et ce, tant et aussi longtemps qu'il habitera dans Les Résidences Soleil Manoir Sainte-Julie.

Voilà nos priorités pour répondre à vos besoins d'aujourd'hui et à ceux de demain.

Venez nous visiter tous les jours de 9 à 18 h... Si vous n'avez pas de moyen de transport, on peut même aller vous chercher sur rendez-vous.

## LES SERVICES

- Sécurité 24 heures
- Activités animées
- Terrasses ensoleillées
- Salles d'artisanat, de jeux, billard
- Infirmière ou infirmière-auxiliaire ou préposée 24 h
- Système de caméras
- Entretien ménager
- Service médical et visite de médecin
- Stationnements intérieurs et extérieurs
- Comité de résidents qui organise les activités avec la direction
- Bibliothèque
- Autobus
- Dépanneur, coiffeuse
- Salle à manger
- Excellente nourriture à volonté
- Chef diplômé, diététistes
- Services bancaires
- Électricité, eau chaude, chauffage inclus
- Vos enfants sont toujours les bienvenus!
- Système d'alarme urgence et incendie dans chaque appartement
- Piscine intérieure
- Sauna, spa
- Ascenseurs
- Chapelle, chorale
- Et plus encore...

761 646-250909

20 L'habitat régional - 25 septembre 2009



Les Résidences Soleil  
Manoir Mont-Saint-Hilaire

550, boul. Sir Wilfrid-Laurier  
450.467.8209

Les Résidences Soleil  
Manoir Boucherville

549, rue de Verrazano  
450.449.1516

Les Résidences Soleil  
Manoir Granby

235, rue Denison Est  
450.378.4400

Les Résidences Soleil  
Manoir Sorel

71, rue George  
450.742.3303



Regroupement  
Québécois des  
Résidences  
pour Aînés

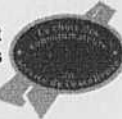

Depuis 2003

Sherbrooke | Boucherville | Sorel | St-Laurent | Mont-St-Hilaire | Du Musée | Granby | Dollard-Des Ormeaux | St-Léonard | Pointe-aux-Trembles | Laval | Sainte-Julie