

PORTRAIT DE L'INFESTATION DE L'AGRILE DU FRÈNE À LAVAL

MISE À JOUR: DÉCEMBRE 2016

Mascouche

| Statistiques sur l'agrile du frêne - saison 2016 | | | |
|--|---------------------------------|---------------------------|----------------------------|
| Secteurs d'opération | Nombre de pièges installés 2016 | Nombre d'inspections 2016 | Nombre de traitements 2016 |
| 1 | 14 | 267 | 153 |
| 2 | 11 | 309 | 201 |
| 3 | 12 | 446 | 312 |
| 4 | 14 | 93 | 22 |
| 5 | 11 | 606 | 218 |
| 6 | 12 | 417 | 271 |
| Total | 74 | 2138 | *1177 |

Nombre de pièges positifs en 2016: 71 sur 74

*Traitement au TreeAzin (bioinsecticide)

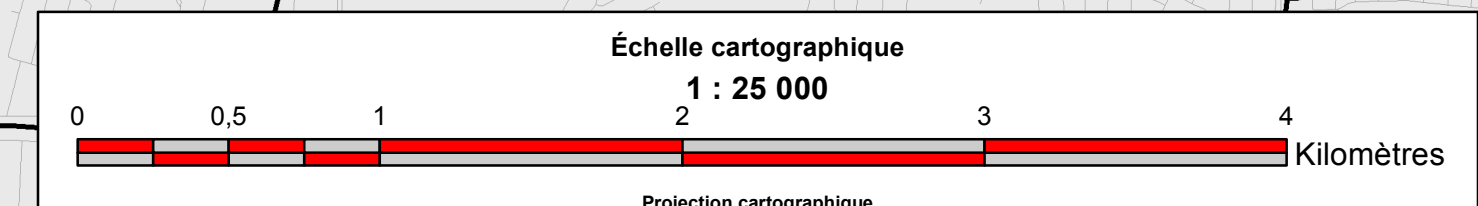


No. carte : 09410-140331-C08
Format : 24x60"
Version : 2016-12-07

LAVAL
SERVICE DES TRAVAUX PUBLICS
EQUIPE GEOMETRIQUE

AGRILE DU FRÈNE
PORTRAIT 2016

Localisation des pièges pour l'agrile du frêne

- Zone de 300 m de rayon
- 0 à 39
- 40 à 79
- 80 et plus

Voies de communication

- Réseau routier
- Réseau ferroviaire

Hydrographie

- Cours d'eau

Limites administratives

- Secteurs d'opération
- Parcs et espaces verts
- Extérieur de Laval

Source des données : Base de données géographiques de la Ville de Laval