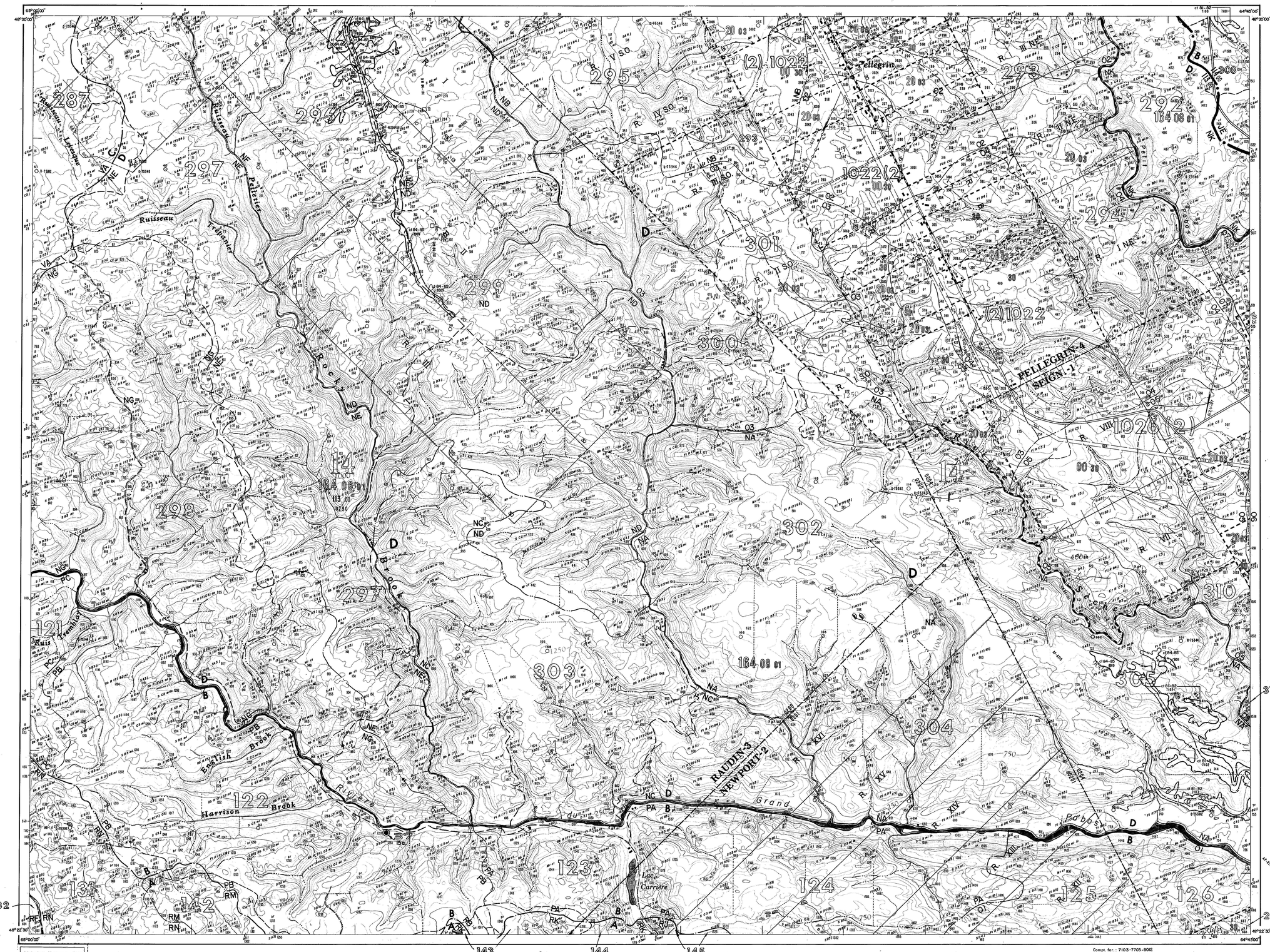

Dépôt légal - 3e trimestre 1980

Compt. for.: 7103-7703-8012

GOUVERNEMENT DU QUÉBEC
MINISTÈRE DES TERRES ET FORÊTS
DIRECTION GÉNÉRALE DES FORÊTS
SERVICE DE L'INVENTAIRE FORESTIER

CARTE FORESTIÈRE

ÉCHELLE = 1/20,000

Chaînes 0 20 40 60 80 100 120 140 160 Chaînes

milles 0 1 2 milles

mètres 1000 500 0 1000 2000 mètres

Carte de fond provenant d'un agrandissement du 1: 50,000 du ministère de l'Énergie des Mines et des Ressources, d'Ottawa, agrandissement fourni par le service de l'Inventaire forestier du ministère des Terres et Forêts du Québec.

PHOTOGRAPHIES: ÉCHELLE: ANNÉE:

Réseau routier
- primaire
- secondaire
- tertiaire

Voie ferrée
Bâtiments, Édifices
Repère horizontal
Ligne de faîte
- bassin primaire
- bassin secondaire
- bassin tertiaire

Ligne de tenure
Ligne de division de recensement
Limite de municipalité
Ligne de canton
Ligne d'intervention

TERRAIN FORESTIER PRODUCTIF

COUVERTS

Résineux	R
Mélangé	M
Feuillu	F

PRINCIPAUX GROUPEMENTS D'ESSENCES

Résineux	R
Sapinière	S
Pessière	E
Pinède à pin blanc ou rouge	Pb
Pinède à pin gris	Pg
Cédrière	C
Prucheraie	P
Mélèzin	Me
Feuillus d'essences intolérantes avec résineux	Fi R
Bétulaie à bouleaux blancs avec résineux	Bb R
Tremblaie avec résineux	Tr R
Feuillus d'essences intolérantes avec pin gris	Fi Pg
Feuillus d'essences intolérantes avec pin blanc	Fi Pb
Bétulaie à bouleaux jaunes et résineux	Bj R
Érablière résineuse	Er R
Mélangé sur stations sèches	Ms
Mélangé sur stations humides	Mh
Feuillus d'essences intolérantes	Fi
Bétulaie à bouleaux blancs	Bb
Tremblaie	Tr
Bétulaie à bouleaux jaunes	Bj
Érablière	Er
Érablière à bouleaux jaunes	Er Bj
Érablière avec feuillus d'essences tolérantes	Er Ft
Érablière avec feuillus d'essences intolérantes	Er Fi
Feuillus sur stations sèches	Fs
Feuillus sur stations humides	Fh
Plantation dépinette de norvège	Ep O
Plantation de mélèze européen	Me U
Plantation de mélèze occidental	Me O
Plantation de mélèze japonais	Me J
Plantation de peuplier hybride exotique	Pe H
Plantation de pin sylvestre	Pi S
Plantation dépinette blanche	Eb
Plantation de pin rouge	Pi R

STADE DE DÉVELOPPEMENT

En régénération	r
Jeune	j
Mûr régulier	mr
Mûr étagé	me
Mûr irrégulier	mi

ORIGINE

Friche	fr
Feu	br
Coupe totale	ct
Chablis total	ch t
Épidémie sévère	es
Plantation	p

PERTURBATION

Coupe partielle	cp
Chablis partiel	ch p
Épidémie légère ou moyenne	el
Brûlis partiel	br p
Plantation	p

ACCESSIBILITÉ

Inaccessible	In

TERRAIN FORESTIER IMPRODUCTIF

Dénudé et semi-dénudé sec	
Dénudé et semi-dénudé humide	
Aulnaie	

TERRAIN NON FORESTIER

Rivière	
Ligne de transport d'énergie	
Agricole	A

HAUTEUR

DENSITÉ		TRÈS HAUT	70# HAUT	50# MOYEN	30# COURT
DENSE	80 %	A 1	A 2	A 3	A 4
NORMALE	60 %	B 1	B 2	B 3	B 4
MOYENNE	40 %	C 1	C 2	C 3	C 4
CLAIRE	25 %	D 1	D 2	D 3	D 4

SUPERFICIE: cc, m², ha

CARTOGRAPHIÉ PAR: ..... ing. for.

SONDAGE: ..... ing. for.

CARTOGRAPHIÉ PAR: ..... ing. for.

SONDAGE: ..... ing. for.

ANNÉE DE PUBLICATION - 1976
ANNÉE DE RÉVISION - AVRIL 1985

Divisions territoriales en date du: 31/5/75

22-A-11 S.E.	22-A-10 S.O.	22-A-9 S.E.	22-A-9 S.O.
N.E.		N.E.	N.O.
22-A-6 S.E.	22-A-7 S.O.	22-A-7 S.E.	22-A-8 S.O.
N.E.	N.O.	N.E.	N.O.
22-A-3	22-A-2		

NOTE: CARTOGRAPHIE PROVISOIRE
La localisation des lignes d'arpentage sur cette carte n'a aucune valeur officielle.

22 A/7 N.O.

DÉCLINAISON MAGNÉTIQUE: 26°

GASPÉSIE