Denis Leclerc

«Travailler huit heures par jour et être malheureux tout le temps, je ne pourrais pas»

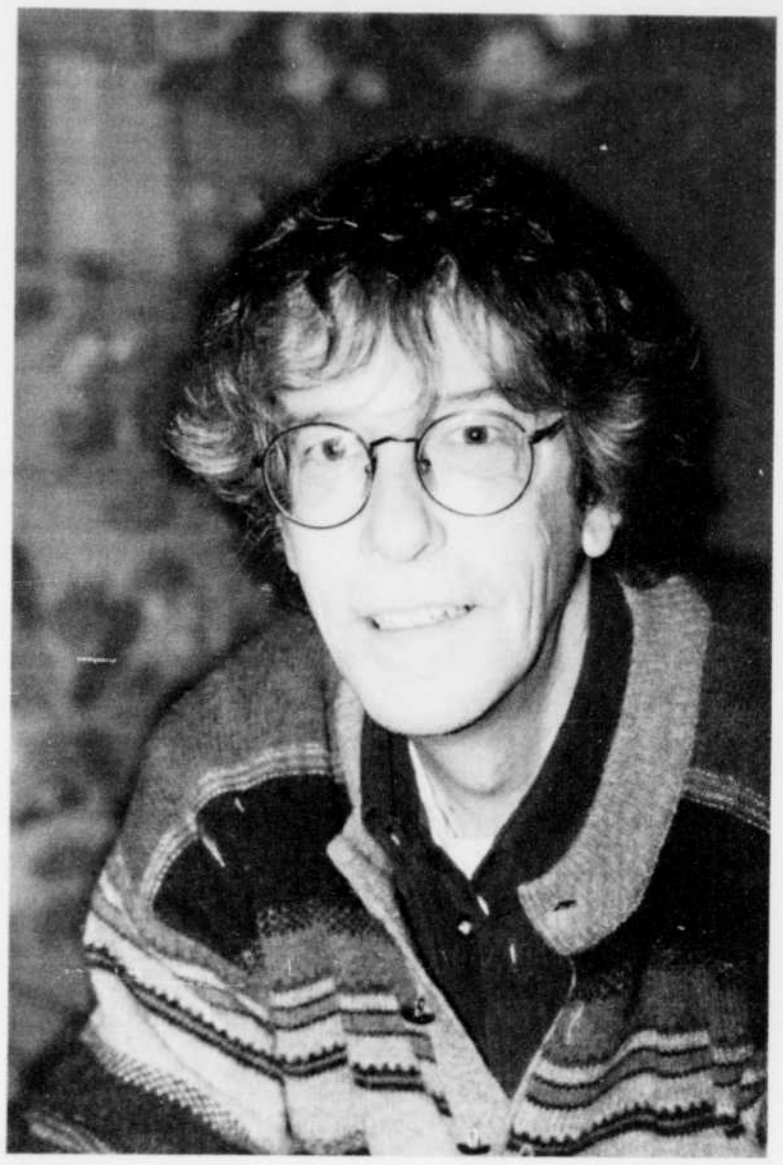

Avant tout homme de théâtre, Denis Leclerc a effectué un long détour par la radio avant de revenir à ses premières amours.

denise pelletier

JONQUIERE(DP) - Quand on prononce le nom de Denis Leclerc, on pense immédiatement au théâtre, et plus précisément à La Rubrique. On ne sait jamais trop cependant s'il est comédien, auteur, metteur en scène ou administrateur. Tout cela à la fois, en réalité. Mais avant de lier sa destinée à celle de la troupe jonquiéroise, et de revenir ainsi à ses premières amours, il a fait un long détour par la radio, ainsi qu'il nous le raconte en entrevue.

Pendant ses études au collège de Jonquière, il a commencé à faire du théâtre, avec la troupe Les Arlequins, où on retrouvait aussi Ghislain Tremblay et Michel Dumont, entre autres. «Nous étions vraiment des mordus de théâtre, nous répétions tout le temps, même pendant les congés», se souvient-il. Mais à un moment donné, il en a eu assez du théâtre: la troupe avait grossi, la structure devenait lourde, et lui-même n'y trouvait plus de satisfaction.

Or, et c'est là un trait de son caractère, il doit aimer ce qu'il fait. «Travailler huit heures par jour et être malheureux tout le temps, je ne pourrais pas. Je préfère m'en aller», dit-il.

La radio l'attirait de plus en plus (il possède d'ailleurs une belle voix grave, très radiophonique), et c'est Jean Ducharme qui lui a donné sa chance en lui proposant un poste d'annonceur à CKRS les fins de semaine: Denis Leclerc avait alors 18 ans. Par la suite, étudiant en linguistique à l'Université de Montréal, il a continué à trouver des emplois dans les stations de radio, à Montréal et même à Québec, où il se rendait «sur le pouce» les fins de semaine, pour travailler. Après ses études, il est revenu dans la région, où il a pu faire de la radio et de la télévision, notamment avec Radio-Québec, comme recherchiste et interviewer.

Puis il y a eu l'aventure de CHOC-FM, en 1975, à laquelle il a été étroitement associé pendant deux ans, comme administrateur et animateur. C'était le temps où tout bouillonnait, les organismes communautaires jouaient un rôle important, dans la région comme partout au Québec. CHOC, notamment, était le lieu de débats où se retrouvait l'avant-garde, des gens de toutes tendances qui réfléchissaient, parlaient de militantisme, de féminisme, d'environnement, d'action syndicale. Les gens pensaient qu'ils allaient pouvoir changer les choses, et CHOC se présentait fièrement comme une radio alternative, différente des autres, se rappelle Denis Leclerc.

Après le référendum de 1980, les tendances socio-politiques se sont modifiées et CHOC, luttant pour sa survie, s'est orientée vers une programmation semblable à celle des radios privées, ce qui lui a nui plutôt que de l'aider, selon Denis Leclerc. Il espère que CHOC reviendra en ondes: l'auditoire était relativement nombreux et fidèle, et c'était un appui important pour le milieu culturel régional.

Pendant tout ce temps, Denis Leclerc s'est bâti une conception claire de ce qu'il attendait de la radio, à la fois comme auditeur et comme animateur. «Ce que j'aimais, c'est de pouvoir bâtir une émission, choisir des pièces musicales qui s'enchaînent bien, entraîner l'auditeur dans une rêverie», dit-il.

Dans une station de radio de Montréal, il s'est retrouvé un jour animateur d'une émission où il ne pouvait rien décider, même pas choisir un seul disque: «je détestais cela, ma santé mentale était en danger, alors j'ai démissionné», dit-il. Ces émissions en liberté se font de plus en plus rares, mais il y a encore Myra Cree, au FM de Radio-Canada, qui parle et promène l'auditeur en musique: «elle me donne le goût de faire de la radio», dit-il.

Pour sa part, après dix ans, la radio a cessé de l'intéresser: «j'avais l'impression d'avoir fait le tour, je n'apprenais plus rien». On a fait appel à lui pour jouer, pendant l'été, dans la pièce «Comédie policière», montée par la Rubrique. Retrouver la scène lui a procuré un plaisir particulier, et dans une certaine mesure inattendu. C'est pourquoi, quand on lui a proposé le poste de directeur général à la Rubrique, il a accepté, sachant qu'il pourrait jouer dans certaines productions.

Cela peut paraître contradictoire avec son besoin de liberté, puisque le comédien doit «obéir» aux indications du metteur en scène, mais en fait il n'en est rien. Une fois qu'on s'est entendu avec le metteur en scène sur les points essentiels, il reste à faire un important travail personnel. «Ce que j'aime, c'est rencontrer un personnage, écrire ma propre histoire pour aller chercher le sous-texte, quitte à changer d'idée en cours de route et à saisir un élément important ... juste avant la dernière représentation!».

Quand on aborde un rôle, on a tendance à appuyer fort sur les éléments dramatiques, à exagérer le lyrisme: il faut ensuite élaguer, enlever les excès, pour que tout soit vivant et simple et que le travail, en fin de compte, n'apparaisse pas sur scène, explique-t-il. Il a aimé plusieurs rôles, en particulier celui de l'inspecteur dans «La Déposition», d'Hélène Pedneault, en 1989. Et aussi celui de «L'Ogre», de Larry Tremblay, qu'il présentait en lecture publique en décembre dernier, un personnage unique qui doit varier son jeu selon les événements et les autres personnages.

D'autres rôles furent plus difficiles, et en même temps stimulants: celui de la comtesse dans «Les Feluettes», de Michel Marc Bouchard, (en 1993, mise en scène de Benoit Lagrandeur): il fallait jouer une femme sans tomber dans la caricature. Difficile aussi la pièce «Cendres de cailloux» (en 1994, mise en scène de Dominick Bédard) de Daniel Danis, jouée dans une obscurité totale: il allait être concentré, attentif tout le temps pour ne pas perdre les repères tactiles. Une expérience éprouvante, exigeante: Denis Leclerc dit qu'il n'acceptera plus de jouer dans le noir.

Ceci dit, il aime diversifier son travail: émissions de radio et de télévision, théâtre-jeu, lecture publique, en plus de l'administration d'une troupe régionale, qui exige disponibilité et imagination. Il a prêté sa voix à Alexis le Trotteur dans le spectacle «L'arche fantastique», de la Semaine mondiale de la marionnette, l'été dernier.

Il écrit des textes, aussi, mais sur commande, pour du théâtre d'intervention, ou comme il l'a fait pour le 100e anniversaire de la municipalité de Larouche. «Je n'éprouve pas d'urgence à écrire, comme certains auteurs, mais si on me demande quelques chose de précis, je suis capable d'y répondre».

PHOTOS ROCKET LAVOIE

Raconte-art

par Christiane Laforge

Foire culturelle

Les intervenants du domaine des arts et de la culture sont conviés à la Foire culturelle de Dolbeau. Du 1er au 4 mai, ce salon sera le tremplin idéal pour les organismes culturels, les comédiens, les musiciens et autres créateurs désireux de promouvoir leurs activités.

On prévoit 80 kiosques disponibles pour les personnes qui voudront participer à cette foire. La période d'inscription se termine le 3 mars. La Foire culturelle se déroulera du 1er au 4 mai. Les personnes intéressées peuvent communiquer avec Gestion Arpidôme au 276-1317.

Cantin-Bégin

Le duo jonquiérois bien connu sous le nom de Cantin-Bégin sera au café-théâtre Côté-cour le vendredi 14 février, 21 h 30, pour y présenter un spectacle composé de leurs compositions et interprétations. Pour informations: 542-1376.

Festival de musique

Le Festival de musique du Royaume tient à rappeler aux candidats et à toutes les écoles de musique que la date d'inscription pour participer au concours qui se déroulera du 7 au 12 mai prochain est le 21 février.

Lauréats de TIMI

La Fondation Timi de Chicoutimi a remis ses bourses Timi 1996 aux lauréats désignés.

L'École de musique et solfège de Chicoutimi a obtenu 1200 $ pour permettre à 17 étudiants de se perfectionner en violon et de développer l'aspect musique de chambre en duo et trio.

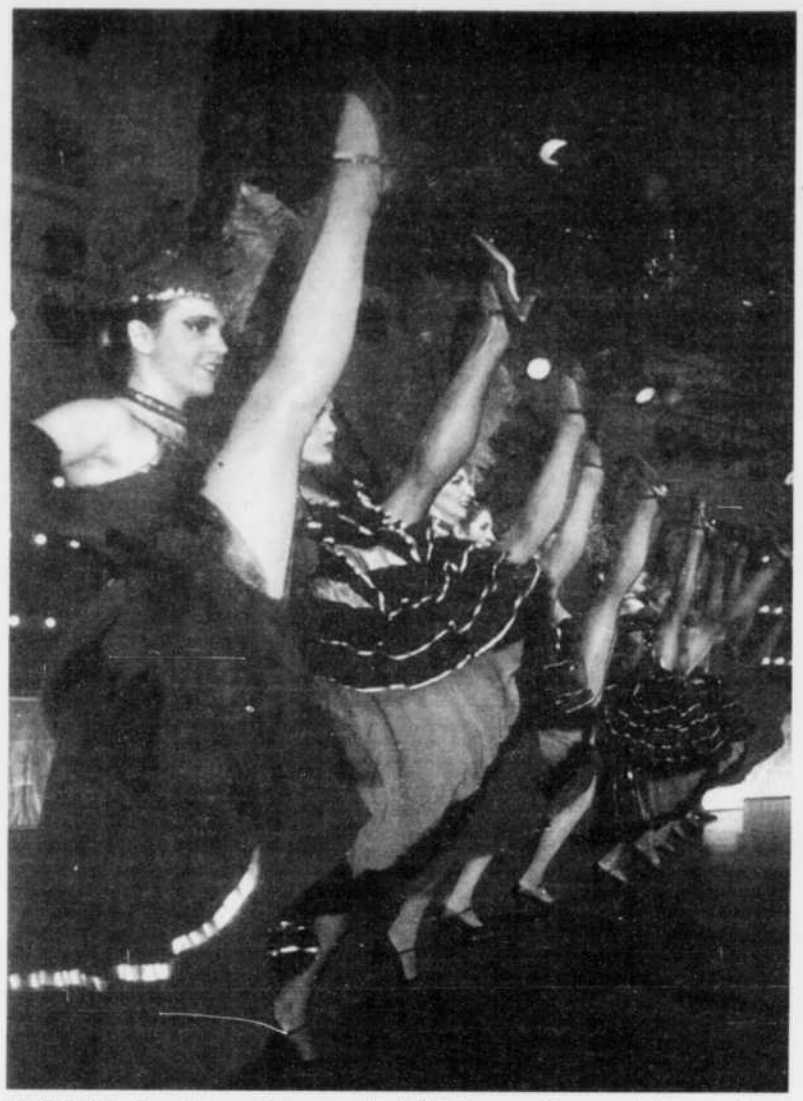

RETOUR - Les Farandoles restent fidèles au Carnaval-Souvenir et présenteront leur cancan les 21 et 22 février.

Nouvelle et conte

La bibliothèque de Shipshaw (secteur du rivage) présente un atelier de lecture portant sur la nouvelle et le conte, mercredi 12 février, à 19 h. Les écrivains invités seront Élisabeth Vonarburg et Gil Bluteau qui proposent de découvrir les caractéristiques de ce genre littéraire via des exercices et des lectures.

Pour informations: 695-7135.

Festival de théâtre

Le café-théâtre Côté-Cour de Jonquière présente le Festival de théâtre jeunesse, deuxième édition, parrainée par Jean-Pierre Bergeron, du 1er au 6 avril.

Des groupes d'étudiants du secondaire et du collégial participeront à ce festival. Les formulaires d'inscription sont disponibles auprès des directions d'écoles secondaires et des directeurs de vie étudiante des collèges de la région. Date limite d'inscription: vendredi 28 février. Pour informations: 542-1376.

Cancan revient

Les Farandoles demeurent fidèles au Carnaval-Souvenir de Chicoutimi. Ce sera d'ailleurs l'occasion de revivre le Paris Folies 1996, les 21 et 22 février, à la Saguenéenne de l'hôtel Days de Chicoutimi.

Ces deux représentations seront précédées d'une soirée folklorique québécoise, le 20 février, sous la direction de Louis Wauthier et des danseurs de l'école des Farandoles.

Pour informations: 545-8326.

Michel Tremblay

Ville de La Baie recevra l'écrivain Michel Tremblay, lors du lancement régional de son livre «44 minutes 44 secondes» publié aux Éditions Leméac.

Il arrivera à l'aéroport de Bagotville, à l'occasion d'une tournée nationale, à 15 h, le 17 février et devrait se rendre ensuite à la bibliothèque de la Baie pour y rencontrer ses lecteurs.

Le 19 avril, la Coopérative culturelle de Chicoutimi présentera une des pièces de ce dramaturge, soit «Albertine en cinq temps».

Un air de famille

Le ciné-club de Chicoutimi ne se laisse pas intimider par le feu. En effet, un début d'incendie a perturbé la projection de «Joyeux calvaire» de Denys Arcand. Ce film sera quand même diffusé, le 21 avril prochain.

Pour tout dommage le ciné-club mentionne des dommages partiels à l'écran et à une enceinte acoustique.

Lundi 10 avril, on poursuit le programme prévu en projetant la comédie de Cédric Klapisch, «Un air de famille», une soirée un peu spéciale dans la vie d'une famille dite ordinaire.

Cependant, le ciné-club de Jonquière présente ce lundi 10 février, le film «Joyeux calvaire», une comédie qui met en vedette Gaston Lepage et Benoit Brière, ainsi que Chantal Baril.

Tandis que le ciné-club d'Alma offre aux téléphiles, une comédie de moeurs de Patrice Lecomte : «Ridicule», au cinéma du Complexe Jacques-Gagnon, mercredi 12 février à 20 h.

Version «nettoyée»

Revoir «La guerre des étoiles» : un réel plaisir

par Denise Pelletier

CHICOUTIMI(DP) - Il y a 20 ans, «La guerre des étoiles», de George Lucas, créait l'événement cinématographique, provoquant aux guichets un raz-de-marée comme on n'en avait jamais vu. Le film a recueilli des honneurs et rapporté des millions de dollars. Depuis ce temps, il est régulièrement loué dans les clubs vidéo, de même que les deux autres de la série, «L'Empire contre-attaque» et «Le retour du Jedi».

Eh bien, «La guerre des étoiles» revient sur les grands écrans, dans une version nettoyée et, dit-on, légèrement améliorée. Et elle remporte un énorme succès en Amérique du Nord, encore une fois. Au cinéma de Place du Royaume, il y a eu beaucoup de monde en fin de semaine, même aux représentations spéciales données à minuit, m'a-t-on dit. D'ailleurs, en plein lundi soir, il y avait quand même pas mal de monde, même s'il fallait payer le plein tarif. Surtout des jeunes, des adolescents qui n'ont sans doute pas vu le film, sorti en 1977, autrement qu'en vidéo.

Pour ma part, je me souviens d'être entrée dans une salle où il était présenté à Montréal, il y a 20 ans, sans vraiment savoir à quoi m'attendre. Mon conjoint et moi en sommes ressortis éblouis, totalement sous le charme. Mordue de romans de science-fiction, j'avais été déçue par les quelques films vus dans ce domaine. Mais «La guerre des étoiles» me satisfaisait parfaitement : enfin, de la vraie science-fiction au cinéma. Tout y était : une histoire palpitante, des personnages bien typés, des fusées, des vaisseaux spatiaux, des armes extraordinaires, des robots, des planètes.

Depuis, j'ai revu le film plusieurs fois à la télévision, et toujours avec le même plaisir. Plaisir encore à le voir au cinéma, cette semaine. Il a bien vieilli, même si certains détails font sourire, comme les tenues des robots de l'Empire, et l'inexpérience flagrante des jeunes comédiens Carrie Fisher, Mark Hamill et Harrison Ford.

Le film a donc été nettoyé, la bande sonore refaite, quelques scènes et détails visuels ajoutés. Mais ce n'est pas réellement important. Surtout que le son «digitalisé» (est-ce valable pour la version française, je ne sais pas) sonne vraiment métallique, comme si la voix sortait directement d'un micro.

George Lucas a vaincu obstacles et oppositions en tous genres pour tourner son film il y a 20 ans : personne ou à peu près n'y croyait (sauf Steven Spielberg), et lui-même avait fini par se dire qu'il allait manquer son coup et que le film, qui avait coûté 10 million $, allait tout juste permettre à la Twentieth Century Fox de rentrer dans ses frais. Le film a en fait généré des recettes de plus de 500 million $. Et si «ça marche» si bien, autant cette fois que la première, cela n'a rien à voir avec l'argent. C'est parce que derrière ce film, il y a un homme, George Lucas, avec un projet qui lui tient à coeur, une urgence à raconter quelques chose. Il était jeune à l'époque (31 ans), mais il avait le feu sacré (ce qu'il ne semble plus avoir, il ne réalise plus guère de film aujourd'hui), en fait c'était une sorte de génie. De plus, il a su s'entourer de l'expertise dont il avait besoin pour obtenir des effets spéciaux uniques et inédits. Il a fondé, dans cet esprit, la firme Industrial Ligth and Magic.

Le scénario de «La guerre des étoiles» repose sur l'éternelle opposition entre le bien et le mal, représentée ici par la lutte d'un petit groupe de rebelles contre la domination de l'Empire, une coalition gigantesque et maléfique à laquelle s'est joint le méchant Darth Vador. L'Empire vient de construire l'Étoile noire, une planète artificielle capable de détruire les mondes.

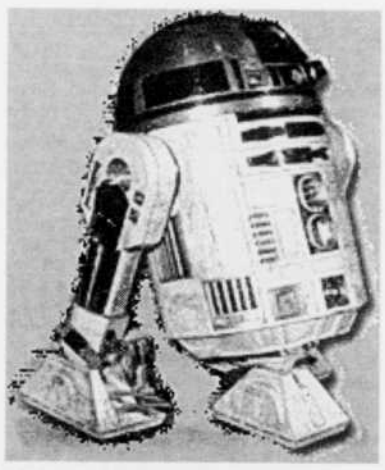

LE ROBOT R2-D2 : un personnage important du film.

La princesse Leia réussi à confier au droïde R2-D2 les plans de l'Étoile noire avant d'être faite prisonnière par Darth Vador. En pendant tout le film, les méchants courent après R2-D2 et son compagnon, le robot doré C3-PO, qui eux ont été recueillis par le jeune Luke Skywalker. Celui-ci, avec le jedi Obi One Kenobi et le mercenaire Han Solo aux commandes d'un vaisseau déglingué mais efficace, se retrouve sur l'Étoile noire où il passe un mauvais quart d'heure avant de pouvoir rejoindre les rebelles. Puis prendre les commandes d'un petit vaisseau pour retourner, avec une escadrille, donner l'assaut final à l'Étoile noire. Très complexe, cette histoire combine à merveille les éléments techniques tels que machines de haute précision, armes, batailles dans l'espace, aux éléments humains, soit les interactions entre les personnages, l'importance de l'intuition et du coeur, symbolisée (de façon très naïve convenons-en) par ce que les jedis appellent la Force.

Bref, c'est un plaisir que de revoir ce film. Une nouvelle sortie est prévue également pour «L'Empire contre-attaque» (le 21 février) et «Le retour du Jedi» (le 7 mars). Et puis il y aura une nouvelle trilogie, à compter de 1999, et peut-être une troisième à compter de 2005 : espérons que George Lucas retrouvera, pour la circonstance, toute la flamme de sa créativité.

Compressions à Radio-Canada

Un dirigeant rassure les créateurs régionaux

par Christiane Laforge

CHICOUTIMI (CL) - Yvan Asselin, directeur des émissions de Radio-Canada, poste AM et FM, est venu rassurer les créateurs et organismes culturels de la région. Ceux-ci étaient inquiets des coupures drastiques que doivent effectuer les administrateurs de la Société Radio-Canada; beaucoup de rumeurs circulent concernant le possible abandon de plusieurs événements culturels que soutient la SRC.

Dans la seule région du Saguenay-Lac-Saint-Jean, annuellement, c'est 150 000 $ en cachets que verse Radio-Canada FM à des artistes, musiciens, auteurs et interprètes pour leur participation à diverses émissions. Radio-Canada contribue également à certaines activités de plusieurs organismes : l'orchestre symphonique, le Rendez-vous musical de Laterrière, Le Festival des musiques de création, Le Featival de musique du Royaume, le Conservatoire de musique, la compagnie de théâtre les Têtes heureuses.

«Je suis venu leur dire de ne pas s'inquiéter, nous déclarait Yvan Asselin en entrevue. Nonobstant une diminution du budget de 20 à 25 % nous n'avons pas l'intention d'amputer uniformément les engagements que nous avons envers ces organismes. Je peux promettre que nous ne feront aucune réduction pouvant mettre en péril ou compromettre les événements que nous soutenions. On va rester très présent. Notre mandat au FM demeure très lié à la vie culturelle des régions. On est une chaîne de production musicale.»

La radio FM de Radio-Canada avait deux ans pour réduire son budget, passant de 9,6 M $ à 7,2 M $ au 1er avril 1997. Or, le poste FM versait directement 50% de ce budget au milieu de la culture via les cachets et droits versés aux créateurs. On tient, à conserver ce ratio de 50%. Mais cela signifie tout de même que les coupures se traduiront par une perte nette de 1,2 M $ pour les artistes qui figurent déjà parmi les travailleurs les moins bien rémunérés du pays.

Selon Yvan Asselin, la SRC est en train d'évaluer sa situation. Il est primordial, dit-il de préserver leur rôle de soutien, de demeurer près de la réalité culturelle de la société. Une réalité qui prend sa source dans les régions du Québec. Il faudra garder conscience de la fragilité des organismes en région qui ne disposent pas des moyens financiers octroyés à ceux des grands centres. Il faudra sans doute se retirer des événements largement soutenus par d'autres sources pour «prioriser» les besoins des plus petits.

«On regarde de plus en plus du côté des commandites de prestige. On est en train de diversifier notre production en partenariat. Nous envisageons d'utiliser toutes les nouvelles façons de rejoindre notre auditoire, autant sur antenne que hors antenne par la production d'événement et le partenariat à d'autres productions.»

Par exemple, il cite le projet en cours d'une dramatique réalisée en collaboration avec la France, la Belgique, la Suisse. L'auteur canadien, choisi pour ce projet est justement Daniel Danis, un Saguenéen avantageusement connu dans le monde littéraire et théâtral.

Qu'advient-il de la culture au poste CBJ- AM? Conscient d'avoir sacrifié à l'actualité un temps hier consacré aux informations culturelles, le nouveau directeur, Jean Hébert, dit se trouver dans une période d'ajustement. Si l'on croit Yvan Asselin et que le mandat de Radio-Canada est de coller à la réalité de la société qu'elle désert, on devrait espérer plus de place aux nombreux événements artistiques du Saguenay-Lac-Saint-Jean. Il suffit de constater combien les productions artistiques deviennent un des éléments clé de l'industrie touristique en voie de développement reconnaît-il.

«On avait l'intention de privilégier les entrevues et le reportage plutôt que la critique... mais bien sûr, nous sommes en période d'ajustement.»

Cette semaine, justement, Sylvie L'Écuyer, directrice de la programmation musicale, est dans la région pour continuer les entretiens entamés par Yvan Asselin. Ce dernier en a profité pour nous rappeler que la musique représente 84 % de la programmation de Radio-Canada FM.

Dans la région, CBJ-FM est, dit-il, considérée comme un centre de production majeur par ses productions musicales et ses collaborations «fictions».

Comme productions musicales, il cite les cinq concerts dimanche avec la collaboration de l'Orchestre symphonique; les douze concerts de musique de chambre avec l'OS et le Conservatoire de musique, dont le 10e, «Trilogies» avec le Trio Nelligan était justement enregistré mardi dernier.

Il y a encore les festivals d'été en collaboration avec le Rendez-vous de Laterrière qui, en raison des inondations de 1996, ont été réduits de six à un seul concert. S'ajoutent «Des musiques en mémoire» et «Le navire Night» avec le Festival des musiques de création; «jazz sur le vif» avec le café-théâtre Côté-Cour de Jonquière, qui produira aussi bientôt «Chansons en liberté» avec Claude Gauthier et Élisabeth Gagnon.

On retrouve encore «Jeunes artistes» avec le Festival des musiques du royaume et «Tribune de l'orgue» avec la Société des Amis de l'orgue.

Parmi les productions dramatiques, Yvan Asselin mentionne la série «Grandes dramatiques» où seront diffusées des oeuvres d'Alain Gagnon, «Tobie et Gros-Pierre» et de Daniel Danis, «Le mystère du second souffle».

Ainsi que «La nouvelle du mardi» avec la participation de trois auteurs d'ici et «Toute une histoire pour un mercredi» quatre émissions au cours desquelles nos interprètes ont présenté les textes de quatre auteurs différents.

PROMESSE - Yvan Asselin promet que Radio-Canada ne fera aucune réduction mettant en péril les événements soutenus par la SRC. (Photo Sylvain Dufour)

UQAC

Le ciné-club virtuel commence ce mardi

par Denise Pelletier

CHICOUTIMI(DP) - Un nouveau ciné-club commencera ses activités à Chicoutimi ce mardi 11 février et proposera, tous les mardis à midi et demi, des films venant de la cinérobothèque de l'Office national du film.

Ce nouveau ciné-club est qualifié de virtuel car les films circuleront par fibre optique, donc en temps réel, grâce au système CinéRoute, ce qui élimine la nécessité de transporter les bobines. C'est Vidéotron qui a offert à l'UQAC la possibilité d'utiliser pour cette fin le système de fibre optique mis en place pour le réseau UBI, dans le cadre d'un projet pilote réalisé en collaboration avec l'ONF, explique le directeur de la bibliothèque de l'UQAC, Gilles Caron.

Cela permettra entre autres de diffuser des films de qualité, dont certains sont des chefs-d'oeuvre qui ne peuvent pas circuler sur support traditionnel, parce qu'il n'en existe qu'une copie, par exemple.

Chaque semaine, la programmation, établie par les organisateurs Éric Bachand et Sébastien Pilote, étudiants en cinéma de l'UQAC, regroupera par thèmes des courts, moyens ou longs métrages de l'ONF. Ainsi, le mardi 11 février, il y aura des films d'animation d'une durée de cinq à 12 minutes, la semaine suivante, on présentera «Mon oncle Antoine», de Claude Jutra. Par la suite, un programme sera consacré à la chanson québécoise, puis il y aura projection des films «L'Affaire Norman William», de Jacques Godbout, «La conquête de l'Amérique» d'Arthur Lamothe, «Les voitures d'eau» de Pierre Perreault, et ainsi de suite jusqu'au 1er avril, où c'est le public qui fera son choix parmi les 4000 films disponibles à la cinérobothèque de l'ONF.

Donc, les projections ont lieu le mardi (sauf relâche le 25 février) à 12 h 30 au local 0-701 du pavillon principal de l'UQAC. C'est ouvert au public et entièrement gratuit. Les gens qui désirent obtenir des informations sur la programmation peuvent consulter le site Internet du ciné-club virtuel ONF à l'adresse: http://www.uqac.uquebec.ca/zone30/programme.htm.

Parallèlement, l'UQAC offre aux personnes intéressées la possibilité de visionner sur place, dans deux salles spécialement aménagées, des films de l'ONF de leur choix, présentés selon le même système, en temps réel. Ils peuvent connaître les films disponibles sur CinéRoute en consultant le site fttp://www.nfb.ca:80/F/4/5/

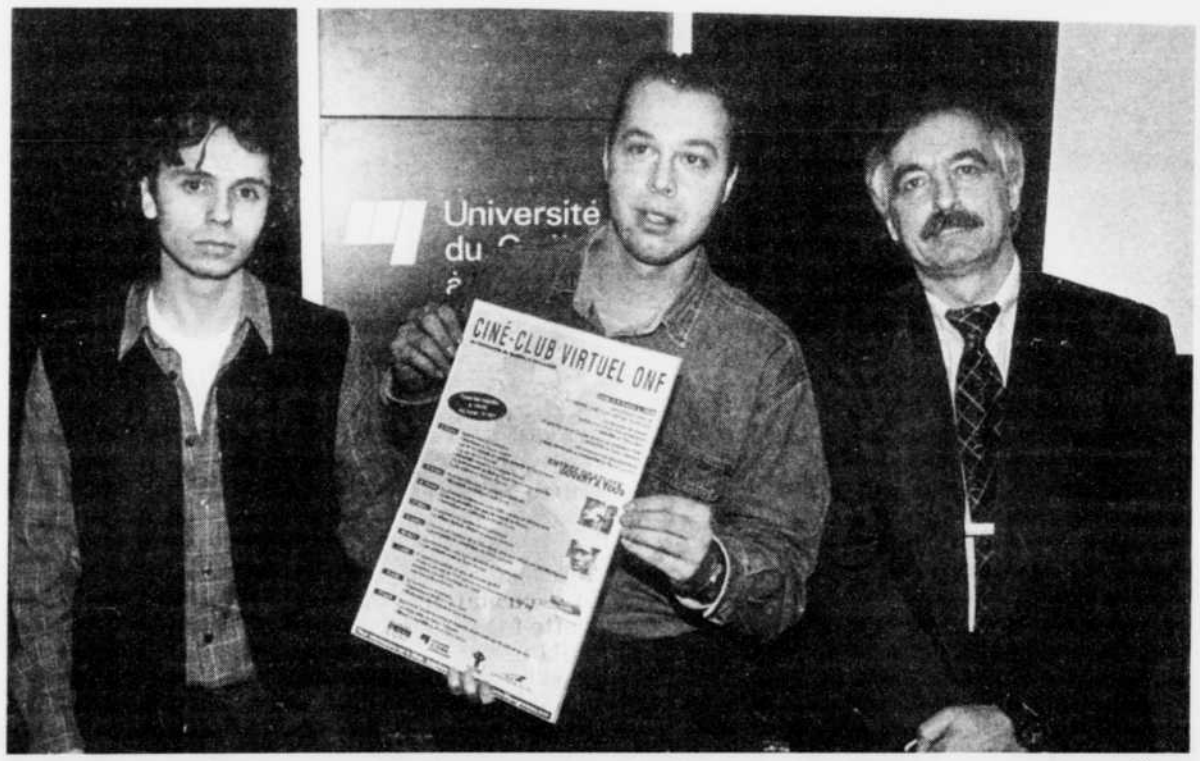

VIRTUEL - Le ciné-club virtuel ONF commence mardi à l'UQAC. Ci-dessus, Sébastien Pilote et Éric Bachand, organisateurs, et Gilles Caron, directeur de la bibliothèque de l'UQAC. (Photo Rocket Lavoie)

«Les sept jours de Simon Labrosse - si la vie vous intéresse!»

L'auteure traite d'une réalité sociale

PIECE - La Rubrique présente «Les sept jours de Simon Labrosse», de Carole Fréchette, du 12 février au 1er mars. Ci-dessus, Monique Villeneuve, présidente de la Commission scolaire de la Jonquière et présidente d'honneur de la première bénéfice, Lyne L'Italien, directrice administrative de La Rubrique, Benoît Lagrandeur, metteur en scène et Denis Leclerc, directeur général de La Rubrique. (photo Rocket Lavoie).

par Denise Pelletier

JONQUIERE(DP) - Depuis quelques années, la troupe de théâtre La Rubrique cherche à sortir des sentiers battus et met l'accent sur les nouveaux auteurs. Ce sera encore le cas avec la nouvelle production qui commence cette semaine: «Les sept jours de Simon Labrosse - si la vie vous intéresse!», de Carole Fréchette. Si celle-ci n'est pas encore très connue du grand public, l'année 1997-98 risque d'être son année, souligne le metteur en scène Benoît Lagrandeur. Deux de ses oeuvres seront montées par des troupes québécoises, un autre de ses textes fera l'objet d'une lecture publique à Paris, où l'auteure participe actuellement à un projet de résidence, tandis que «Les sept jours de Simon Labrosse» sera montée par une troupe belge en même temps que par la Rubrique, qui jouera donc cette pièce pour la première fois en Amérique. Carole Fréchette a obtenu l'an dernier le prix du Gouverneur général pour son texte «Les quatre morts de Marie», et sa première pièce, «Baby blues, a été créée au Théâtre d'aujourd'hui en 1991.

Simon Labrosse est un homme assez jeune, désoeuvré, qui décide un jour de donner un sens à sa vie. On lui a toujours dit qu'il fallait créer son propre emploi. Avec deux amis, il va tenter d'y arriver, en faisant appel à son imagination, inventant des situations et trouvant en fin de compte comment se servir de sa propre expérience pour monter un spectacle et communiquer avec les gens.

C'est Benoît Lagrandeur qui a proposé à la Rubrique de monter cette pièce, qui l'a séduit par plusieurs aspects. Elle est accessible, elle traite d'une réalité sociale très actuelle, le texte est plein de traits d'humour fins et délicieux, et la construction dramatique est ingénieuse et intelligente, soulignait-il en conférence de presse.

Le comédien Stéfane Guignard jouera le rôle de Simon, et il sera entouré par Sarah Doré, originaire d'Alma et étudiante en théâtre à l'UQAM, qui jouera Nathalie, et Michel Lalancette, comédien de Jonquière qui incarnera Léo, le poète désabusé.

Les représentations commencent ce mercredi 12 février, avec une première bénéfice placée sous la présidence d'honneur de Monique Villeneuve, présidente de la Commission scolaire de La Jonquière. Elles auront lieu du mercredi au samedi à 20h, à la salle Pierrette-Gaudreault du Centre culturel, jusqu'au samedi 1er mars. Il y aura aussi une représentation le dimanche 23 février à 15h, dans le cadre de la journée de clôture de Jonquière en Neige, et une avant-première «RS-télévision» le mardi 11 février.

La Rubrique mise beaucoup sur cette production, la 24e depuis sa fondation en 1979. On espère notamment que la pièce pourra, après les représentations prévues, effectuer des tournées dans la région et à l'extérieur, en particulier dans les institutions d'enseignement, car elle aborde des situations bien connues des jeunes.

Pour monter cette production, La Rubrique a reçu l'aide du Conseil des Arts du Canada, du Conseil des arts et lettres du Québec et de Ville de Jonquière, pour un total d'environ 45 000$. Sauf pour la première bénéfice à 35$, le prix du billet est de 15$, et il y a des rabais pour les étudiants, les aînés et les groupes.

CONCERTS

Mardi 18 février 1997, 20 h
BAROQUISSIMO
Une véritable expérience baroque aves des virtuoses du style: Nathalie Camus, violon, Suzie Napper, viole de gambe, Claire Guimond, flûte baroque, et Luc Beauséjour, clavecin.
Église Sainte-Thérèse, Jonquière (Arvida)
SRC

LA MUSIFÊTE S'EN VIENT...
Dimanche 16 mars 1997 à 13 h 30
BANQUE HONGKONG DU CANADA
Madame Céline Blanchet est la grande gagnante de notre concours
Promotion spéciale des Fêtes.
Merci à nos deux généreux commanditaires: ANALEKTA INC. gagnon FRÈRES

INFORMATIONS: 545-3409 SRC
Orchestre Symphonique du Saguenay – Lac-Saint-Jean
341929

LES SECRETS DES ANCIENS DE L'OPÉRETTE

CLAUDINE CÔTÉ
SOPRANO

Lieu et date de naissance: À tout moment et partout où j'ai vécu.
Métier : Cantatrice **Défaut :** J'en fais trop. **Qualité :** J'en fais trop.
Cheminement professionnel : Conservatoire de Musique du Québec à Trois-Rivières.
Fait marquant : Mon Premier Prix à l'unanimité du Jury.
Dans la vraie vie : Avoir été victime d'un vol à main armé.
Son plus grand rêve : Sauver la planète.
Sa plus grande peur : Ne pas réaliser son rêve.
Plus beau souvenir professionnel : Avoir chanté avec Pavarotti.
Plus beau souvenir personnel : Avoir sauvé les animaux d'une animalerie.
Ce que je déteste le plus : L'hypocrisie.
Moment préféré : La préparation d'un opéra.
Le rôle que vous avez le plus aimé : Tous les rôles.
Loisir : Les animaux.
Mets préférés : Cuisine végétarienne.
Sports : Marche et course contre la montre.
Pourquoi l'opérette : Pour la musique vivante.

Les 9 et 16 février 1997 à 14 hres et les14, 15, 20 et 21 février à 20 hres. Auditorium Dufour Tél.: **418 549-3910**

NE MANQUEZ PAS
L'AUBERGE DU CHEVAL BLANC
RALPH BENATZKY
une production de La Société d'Arts Lyriques du Royaume
ÉPOUSTOUFLANT!
339994

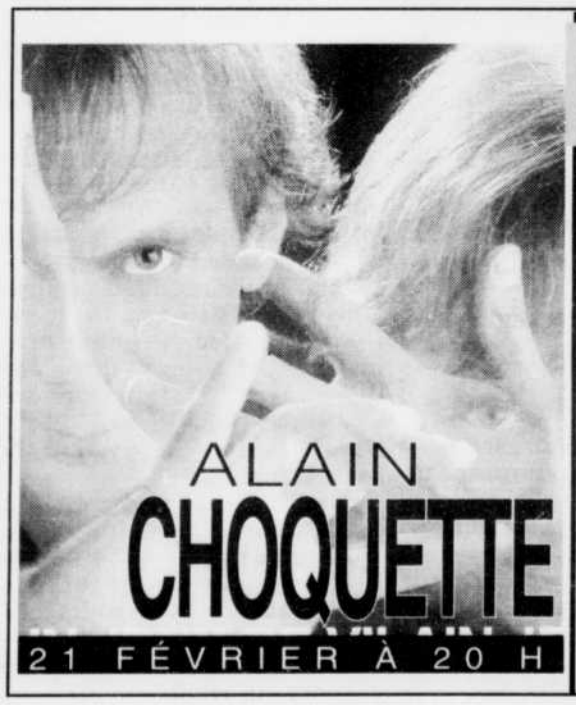

Auditorium d'Alma
669-5135
FORFAIT THÉÂTRES

POUR LES 2 SPECTACLES 40$
Prix régulier: 52 $
DISPONIBLE EN NOMBRE LIMITÉ À PARTIR DU 14 JANVIER AU GUICHET SEULEMENT

342556

Disque de Pierrot Fournier

«Le dormeur des Marquises» va tourner davantage à la radio

Paul-Émile Thériault

ALMA (PET)- L'auteur-compositeur-interprète Pierrot Fournier pourrait bien se faire davantage connaître, prochainement.

Cette semaine, son organisation devait voir, par le biais de spécialistes, à établir des contacts avec des réseaux privés de radio, au Québec.

Une telle démarche est importante et a normalement un sérieux impact sur la vente de disques, a expliqué Fournier, lors de son passage à Alma, il y a quelques jours. Déjà, son disque compact tourne au réseau français de Radio-Canada, où il a été rencontré en entrevue à au moins deux émissions.

Il parlera de son disque prochainement à l'émission télévisée Reddy Reddy Go!

Il est satisfait de l'accueil fait jusqu'à maintenant à son premier disque «Le dormeur des Marquises», album qu'il a produit en collaboration. Cette première réalisation est de 1500 disques compacts et 500 cassettes.

Même s'il a reçu de bonnes critiques, le disque de Fournier est parfois difficile à se procurer, de sorte qu'il ne peut en tirer tous les avantages, pas plus que des entrevues accordées aux médias. On trouve entre autres le disque dans les magasins Archambault Musique. Là où cette chaîne est absente, le distributeur indépendant avec lequel Fournier fait affaire a des points de vente.

Grâce à une affiliation, le disque apparaît dans la liste de la maison de distribution Trans-Canada.

Dans la ville natale de l'artiste, on trouve le disque au centre commercial, à Roberval, et ailleurs dans la région. Fournier a lui-même apporté des disques avec lui, lors de son présent passage.

Le disque figurera sur les nouvelles listes de parutions que recevront les magasins de disques.

En attendant, il est possible de se procurer le disque compact et la cassette par leurs codes: PF01CD (compact) et PF01K7 (cassette).

L'étranger

Pierrot Fournier envisage un jour se produire en France et y faire la promotion de son album, mais pas cette année. En 97, l'équipe consacre les efforts à le faire connaître au Québec, de sorte que ce n'est pas avant 1998 qu'on s'intéressera au marché de l'Europe francophone, estime Fournier: «Il faudra faire de la promotion.

Ca ne sert à rien de distribuer le disque si personne n'a entendu parler de moi.» Des dossiers de presse ont toutefois été acheminés en France, de sorte que Pierrot Fournier pourrait participer à des festivals d'été.

Dès l'année prochaine, il envisage produire un second album: «J'ai hâte de passer à mon matériel original. Le prochain ne sera que du Pierrot Fournier.«

«Le dormeur des Marquises» est mon album de transition: il y a encore du Brel dessus, et dans le spectacle...»

Fournier est heureux de la réaction des spectateurs, à ses propres chansons, ce qui l'encourage dans ses projets: «Ca me donne beaucoup d'assurance.» Il a déjà 12 chansons qui seraient prêtes à être enregistrées, explique-t-il.

En spectacle, il est possible de découvrir quelques-unes de ces créations, absentes de son premier album. La qualité des textes laisse présager un bon accueil de la part du public.

Pierrot Fournier rappelle que ses textes demandent plus d'une audition, pour qu'on en saisisse toute l'essence.

Cela se manifeste en spectacle, observe-t-il à la lumière des réactions qui s'y produisent maintenant, à la suite de la parution de son album, il y a quelques semaines:

«Quand les gens ont d'abord écouté mes chansons, ils embarquent encore plus...»

LES CINÉMAS CINÉ ENTREPRISE

INFO-HORAIRE: 549-9022
SEMAINE DU 7 AU 13 FÉVRIER

CINÉMA IMPÉRIAL
1120 Boul. TALBOT CHICOUTIMI

LA RELIQUE (13+)
LUN. AU JEU.: 7:05 - 9:20
MÉTRO (13+) EDDY MURPHY
LUN. AU JEU.: 7:00 - 9:30
CRÉATURES FÉROCES (G) JAMIE LEE CURTIS
LUN. AU JEU.: 9:35
TURBULENCE (16+) RAY LIOTTA
LUN. AU JEU.: 7:05
LA BEAUTÉ ET LA BRUTE ( ) FRAN DRESCHER
LUN. AU JEU.: 7:05 - 9:35
MATINÉE TOUS LES JOURS AVANT 18h / MAR. - MER. $3,25

CINÉMA JONQUIÈRE
2445 ST-DOMINIQUE

FRISSON (16+) DREW BARRIMORE
LUN. AU JEU: 7:05 - 9:35
JERRY MAGUIRE (G) TOM CRUISE
LUN. AU JEUDI: 7:00
LA RELIQUE (13+)
LUN. AU JEU: 9:30
342871
MATINÉE TOUS LES JOURS AVANT 18h / MAR. - MER. $3,25

Vidéotron distribue les appareils

Les usagers peuvent accéder à UBI

JONQUIERE(DP) - En ce moment, Vidéotron distribue dans les foyers du Saguenay-Lac-Saint-Jean les appareils qui permettront aux usagers d'accéder aux services UBI. Cela se passe de la manière suivante: vous recevez un appel pour fixer le moment où vous irez chercher votre appareil, chez Vidéotron à Jonquière ou à Chicoutimi.

L'appareil ressemble à un gros magnétoscope, que vous devez raccorder à votre téléviseur, et à votre magnétoscope s'il y a lieu. Pour ceux qui s'inquiètent: cela ne coûte rien, mais vous devez signer un contrat et indiquer vos coordonnées. De toute façon, l'appareil ne peut probablement pas être utilisé d'aucune autre façon que pour le relier au réseau UBI.

On vous remettra également une petite imprimante «thermique» à brancher à l'appareil, et une télécommande où il y a des chiffres, les lettres de l'alphabet, quelques touches de fonction, des boutons spéciaux et des flèches de direction. Après une petite leçon pour vous montrer comment tout ça fonctionne, on vous donne un numéro de téléphone à composer si vous avez besoin d'aide, et puis voilà, vous êtes prêt.

Mais UBI, lui, n'est pas prêt! Alors quand vous appuyez sur le beau gros bouton blanc marqué UBI sur votre télécommande, vous entendez un «bip» et ... rien d'autre. Les abonnés vont recevoir un appel, semble-t-il, lorsque le système sera en fonction.

Mais en attendant, vous avez accès à quelques nouveautés, dont quelques-unes sont offertes à l'essai, gratuitement pendant deux mois.

Le bouton «i» vous permet de choisir entre divers types d'information: nouvelles, nouvelles du sport, météo, téléhoraire (très complet avec des résumés de toutes les émissions), résultats de la loterie, astrologie. Le bouton marqué d'un «joystick» vous permet d'accéder à de très nombreux jeux, divisés en quatre catégories (voir autre texte).

Remarquez que tout cela tourne très lentement, on voit régulièrement apparaître un petit sablier, ou le message «téléchargement en cours...», qui obligent à être patients. Le graphisme est élémentaire, limité à deux dimensions et peu de couleurs à la fois, de même que le son, qui nous rappelle le bon vieux temps du «Pong».

De plus, il faut du temps pour s'habituer à la télécommande, qui sert aussi de manette de jeu puisque les boutons de direction sont placés en son centre. Elle sera peut-être en danger si on la laisse aux mains de jeunes enfants, et pourtant, ils voudront sûrement s'en servir, puisque plusieurs programmes sont conçus spécialement pour eux. Il faudrait que Vidéotron songe à offrir en option une manette standard pour les jeux, comme celles que l'on trouve pour les consoles.

Cependant tout cela n'est pas dénué d'intérêt. Si les «clients» font preuve de curiosité, s'il y a une interaction qui s'établit entre les utilisateurs et ceux qui offrent les services, on va peut-être trouver de nouvelles façons, à la fois utiles et agréables, d'utiliser un téléviseur.

Vidéo-jeux

La télévision interactive offre de nombreux jeux

par Denise Pelletier

JONQUIERE(DP) - C'est peut-être par le canal des jeux que bien des gens vont prendre contact avec la télévision interactive telle qu'elle sera offerte par Vidéotron et UBI. Et c'est d'autant plus vrai que les jeux offerts sur le canal spécialisé de Vidéotron sont très nombreux et, pour beaucoup d'entre eux, très simples, ce qui permettra aux plus réfractaires de s'initier en douceur aux joies des jeux vidéo.

Et s'il y en a de simples, il y en a aussi de fort complexes. Pour un habitué des arcades et des consoles, cela va sembler un peu trop statique, un peu trop lent: on n'y trouvera pas de jeux de combat, par exemple, ni d'exploration spatiale, ni de suspense à la «Doom».

Les jeux d'action se retrouvent dans la catégorie des «jeux d'adresse». On y découvrira notamment, parfois sous des titres différents, certains classiques comme le casse-briques (Fou Brique), où il s'agit simplement de relancer une balle qui détruit un mur de briques, «Taupe», qui rappelle l'ancien «Dig Dug», «Fou du roi» et «Zipper», des jeux de labyrinthe inspirés de Pac Man, et «Styx», où il faut remplir une surface en dessinant des carrés de couleur, un excellent jeu offert autrefois aux arcades et qu'il fait plaisir de retrouver.

Et des jeux qui en reproduisent d'autres, comme le mini-putt (très amusant), le golf (difficile), les fléchettes. Celui que je préfère actuellement: les quilles.

Le jeu semble à prime abord difficile, mais une fois qu'on a compris comment lancer la boule avec précision, on peut accumuler les parties parfaites et imprimer ses résultats pour impressionner les amis!

J'ai découvert un petit nouveau, «M. Chin», où il faut aider un Monsieur chinois à faire tourner des assiettes, et repris contact avec ce bon vieux «Q*Bert», le petit bonhomme qui doit se déplacer en diagonale pour colorier des surfaces sans se faire attraper par ses ennemis.

Mais surtout, j'ai retrouvé un jeu pour lequel j'ai toujours eu un faible: «Burgertime», premier dans mon palmarès personnel, toutes époques et catégories confondues. C'est le plaisir et le défi de conduire ce petit cuisinier qui doit parcourir échelles et plateformes pour faire tomber en place pain, laitue, viande, fromage, afin de confectionner des hamburgers, sans se faire attraper par les saucisses et l'oeuf qui en veulent à sa peau.

Malheureusement, à cause du type de manette fourni par Vidéotron, il est à peu près injouable. Pour la même raison, il est très difficile aussi de jouer à «Fou du roi», «Zipper» et «Fou brique»: on peut s'améliorer avec beaucoup de pratique, mais sans jamais obtenir de résultats remarquables.

La catégorie la mieux garnie est celle des jeux de société. Elle comprend les classiques mots croisés, mots mystères, backgammon, dames, échecs, cribbage, pendu, parchési, des quiz et un jeu de bataille navale rebaptisé «Tikkaro» (tit-carreau!). Plusieurs jeux de patience et aussi un très amusant Black Jack: on s'y laisse prendre et on ambitionne très vite de battre la «machine». Il y a aussi «Plunk», un jeu de labyrinthe où il faut retrouver des trésors, c'est assez intéressant.

La troisième catégorie, ce sont les jeux éducatifs pour adultes, qui testent, mais de façon ludique, les connaissances en géographie (Tour du monde), en mathématiques (Fortuna et Crocomaths), en géométrie (Magéo) et en français (Mille mots et Sur le bout de la langue), par exemple.

Quatrième catégorie: les jeux pour enfants, dont certains amuseront sans doute aussi les adultes. Les tout-petits peuvent colorier (Colorimage), faire des casse-tête (Puzzle), trouver des formes appropriées (Animélo, un jeu de type Mac Pipes), associer ou compléter des images (Poussin coquin), identifier une musique (Croque-notes).

Pour comprendre le fonctionnement des jeux, les plus jeunes auront sans doute besoin de l'aide d'un enfant plus âgé ou d'un parent au départ, et celui-ci devra peut-être consulter les tableaux d'instructions car certains détails ne sont pas toujours évidents. Cependant, les enfants saisiront probablement très vite, et seront ensuite capables de retrouver facilement leurs jeux favoris.

Bref, ce canal de jeux est plutôt intéressant: chaque jeu pris séparément ne ferait sans doute pas vieux os sur une console, mais on peut en revanche apprécier la variété de l'offre. Chaque joueur pourra sans doute retrouver, dans tout cela, au moins quelques titres qui lui conviennent, d'autant plus que de nouveaux titres seront introduits régulièrement. De plus ils font en général appel à l'intelligence, à la réflexion et à la déduction plutôt qu'à l'habileté manuelle.

PROJET - Catherine Vidal et Claudia Beauregard iront au Festival des films de femmes de Nantes.

Catherine et Claudia se rendront en France

JONQUIERE(DP) - Catherine Vidal et Claudia Beauregard, deux finissantes en Art et technologie des médias du Cégep de Jonquière, partiront pour la France afin d'assister au 14e Festival des Films de femmes de Nantes, événement biennal qui se tiendra du 4 au 9 mars. Mais le terme assister n'est peut-être pas approprié puisque les deux jeunes filles ont bien l'intention de travailler et de mettre notamment en application les enseignements reçus au cours de leurs études.

Catherine Vidal, en option télévision, et Claudia Beauregard, en presse écrite, ont établi des contacts avec les organisatrices nantaises du Festival, qui les hébergeront d'ailleurs. Sur place, les deux étudiantes comptent recueillir auprès de leurs hôtes des informations et des témoignages sur le fonctionnement de l'événement. De plus, elles pourront voir des courts et des longs métrages, en format vidéo ou autres, fictions, documentaires, films expérimentaux et animations réalisés ou coréalisés par des femmes du monde entier depuis 1995. La sélection comprend deux films québécois. Elles verront aussi trois courts métrages et sept longs métrages de la réalisatrice française Yannick Bellon, à laquelle le Festival rend hommage cette année.

En plus d'obtenir des informations sur l'organisation, Catherine Vidal et Claudia Beauregard étudieront le contenu des films visionnés et feront des observations sur la couverture médiatique de l'événement.

De retour à Jonquière, elles comptent rédiger un rapport très complet sur leur expérience. Elles feront également connaître dans leur milieu ce programme de l'OFQJ, dont elles sont les premières à bénéficier à l'ATM, afin que d'autres étudiants puissent éventuellement s'y inscrire. Elles pourront aussi apporter un appui à ceux qui, en région, tentent d'organiser des festivals de films de différents types. Et enfin, elles estiment que cette expérience les aidera à entreprendre elles-mêmes, très bientôt, la réalisation de films ou vidéos, un domaine qui les intéresse au plus haut point.

Il y a un an qu'elles ont eu l'idée de ce projet, qui a été finalement sélectionné par l'Office franco-québécois pour la jeunesse. Ce qui ne veut pas dire qu'elles ont obtenu une bourse. On leur demande plutôt de débourser 350$, soit environ la moitié du coût réel pour le billet d'avion, les assurances, le trajet en train et une nuit d'hôtel, l'OFQJ défrayant l'autre moitié. Et pour le reste, frais de séjour et autres dépenses, elles doivent elles-même trouver du financement, ce qui s'avère plutôt difficile.

Elles ont obtenu l'assurance d'une aide du Cégep de Jonquière, dont elles ignoraient encore le montant au moment de notre rencontre. D'autres démarches auprès de nombreux commanditaires n'ont rien donné, mais elles auront peut-être quelques réponses positives d'ici à leur départ, le 28 février.

Mais quoi qu'il advienne, Catherine Vidal et Claudia Beauregard ont l'intention de réaliser leur projet.

CARNAVAL-SOUVENIR DE CHICOUTIMI

DU 13 AU 23 FÉVRIER 1897

«Chicoutimi sur la voie du progrès»

ACTIVITÉS: 13 au 23 février 1997

ACTIVITÉ		ENDROIT	PRIX
Vendredi 14 février			
6 h 00	Ouverture du Chantier du Père Alex	Parc de la Colline	
10 h 30	Ouverture de la Place Carnaval	Zone portuaire	
12 h 00	Ouverture Bonne Ménagère		
19 h 00	Patinage de la Saint-Valentin avec CFIX Rock Détente	Place Carnaval	
20 h 00	Soirée Saint-Valentin	Bonne Ménagère	
20 h 00	Opérette: L'Auberge du Cheval Blanc	Auditorium Dufour	24,00 $
20 h 00	Procès à l'ancienne présente «La commission à l'ancienne»	Hôtel Le Montagnais	3,00 $
Samedi 15 février			
9 h 00	Déjeuner santé MAXI, concours de dessins et de poupées	Chez MAXI	
10 h 00	Concours de sculptures Guiness	Place Carnaval	
11 h 00	Concours de costumes	Bonne Ménagère	1,00 $
13 h 30	Spectacle de Carmen Campagne	Centre Georges-Vézina	
14 h 00	Spectacle de l'équipe nationale de gymnastique et de Taekwon-do, accompagnée de musique du Collège militaire	Réserve navale	
15 h 00	Encan avec les «Boutons à quatre trous»	Place Carnaval	
19 h 00	Soirée Country avec Carol Gauthier	Bonne Ménagère	2,00 $
20 h 00	Gala du Carnaval avec Mario Jean	Centre Georges-Vézina	2,00 $
20 h 00	Opérette: L'Auberge du Cheval Blanc	Auditorium Dufour	24,00 $
20 h 00	Procès à l'ancienne présente «La commission à l'ancienne»	Hôtel Le Montagnais	3,00 $
Dimanche 16 février			
11 h 00	Messe en grégorien et brunch	Église Notre-Dame-de-Grâce	10,00 $
12 h 00	Arrivée des bûcheux	Place Carnaval	
13 h 00	Super défi McDonald's	École Charles-Gravel	2,00 $
13 h 30	Thé des Grosses Madames et de leurs cavaliers	Hôtel Le Montagnais	10,00 $
14 h 00	Opérette: L'Auberge du Cheval Blanc	Auditorium Dufour	24,00 $
15 h 00	Encan avec les «Boutons à quatre trous»	Place Carnaval	
19 h 00	Danse en ligne et folklore	Bonne Ménagère	
Lundi, mardi et mercredi, 17, 18 et 19 février			
	Activités dans tous les sites permanents		
13 h 00	Danse en ligne et folklore	Bonne Ménagère	
Jeudi 20 février			
13 h 00	Danse en ligne et folklore	Bonne Ménagère	
19 h 30	Patinage à roulette sur musique d'antan	Roulathèque	5,00 $
20 h 00	Soirée québécoise (souper-spectacle offert au coût de 33,00 $)	La Saguenéenne	8,00 $
20 h 00	Grand-maman Olivette L.-Babin reçoit	Hôtel Chicoutimi	12,00 $
20 h 00	Opérette: L'Auberge du Cheval Blanc	Auditorium Dufour	24,00 $
Vendredi 21 février			
13 h 00	Danse en ligne et folklore	Bonne Ménagère	
18 h 30	Concours de folklore	Bonne Ménagère	1,00 $
20 h 00	Le Can-Can de Paris Folies (souper-spectacle offert à 18 h au coût de 40 $)	Hôtel La Saguenéenne	15,00 $
20 h 00	Procès à l'ancienne présente «La commission à l'ancienne»	Hôtel Le Montagnais	3,00 $
20 h 00	DanseXpress Musique Plus	Aréna du Plateau	4,00 $
20 h 00	Opérette: L'Auberge du Cheval Blanc	Auditorium Dufour	24,00 $
Samedi 22 février			
9h 00	Déjeuner MAXI et remise des prix du concours de dessins et de poupées	Chez MAXI	
10 h 00	Tournoi de «Génie en herbe»	École Charles-Gravel	
12 h 00	15 km des Pichous et courses des Portageurs	Jonquière à Chicoutimi	
15 h 00	Encan avec les «Boutons à quatre trous»	Place Carnaval	
17 h 00	Tournoi de vieilles raquettes de bois	Tennis Le Citadin	15,00 $
20 h 00	Can-Can de Paris Folies (souper-spectacle offert à 18 h au coût de 40 $)	Hôtel La Saguenéenne	15,00 $
20 h 00	Procès l'ancienne présente «La commission à l'ancienne»	Hôtel Le Montagnais	3,00 $
Dimanche 23 février			
8 h 00	Grand déjeuner IGA	Chevaliers de Colomb	
10 h 00	Messe à l'ancienne	Cathédrale de Chicoutimi	
11 h 00	Messe en grégorien	Église St-Nom-de-Jésus	
11 h 00	Criée	Cathédrale de Chicoutimi	
13 h 30	Défilé de fermeture «La mascarade»	Rue Racine	
15 h 00	Encan avec les «Boutons à quatre trous»	Place Carnaval	
16 h 00	Fermeture	Place Carnaval	

***Cette programmation peut être sujette à changements.**

Québec

maxi

Dubuc, Lessard & Associés inc.
EXPERTS EN SINISTRES

Ville de La Baie

SITES PERMANENTS

La Place Carnaval
Située sur la zone portuaire dans le secteurs des Halles. Animation avec Bébert, sculptures sur neige, encans, concours, patinage libre, marché public, concours de sculptures sur glace Guiness. Tous les jours à partir de 10 h, 543-4438.

Bonne Ménagère et accueil
Animation, musique avec Alain Gagnon et danse folklorique et danse en ligne. Tous les jours, à partir de 12 h au 216, rue Racine Est, 543-1859.

Le Camp des Hommes
Danse, animation et concours. Tous les jours, à partir de 12 h. Entrée: 2 $ les fins de semaine, 543-1602.

Chantier du Père Alex
Animation et musique, promenade en traîneau à chien, 698-5375, 698-3230.

ÉVÉNEMENTS:

13 au 23 février 1997
Exposition de photographies anciennes à la Bibliothèque municipale de Chicoutimi, 155, rue Racine Est, 698-5350.

15-16 et 22-23 février 1997
Exposition les «Enjeux de la Pulperie» et visite de la Maison Villeneuve, 4,25 $, la Pulperie de Pulperie de Chicoutimi, 300, rue Dubec, 698-3100.

16 au 23 février 1997
Bonspiel du Carnaval. Animation, encan, musique, Club de Curling de Chicoutimi, 760, rue Jolliet, 549-9245.

20 au 23 février 1997
Le rassemblement international de la motoneige de Chicoutimi sur la zone ferroviaire. Course de motoneige. Présentation des motoneiges 1988 par Bombardier, Musée Bombardier, 698-3167.

21 au 23 février 1997
Marche aux puces de l'Association saguenéenne des amateurs d'antiquités au sous-sol de la Cathédrale de 9 h à 18 h, 514, rue Racine Est.

22-23 février 1997
La zone de hockey équipe Canadian Tire. La population est invitée à venir participer aux épreuves d'habiletés avec la rondelle, de vitesse de lancer frapper et de précision du tir et des passes. Place Carnaval, 543-4438.

OUVERTURE DE LA BILLETTERIE

La Corporation du Carnaval-Souvenir de Chicoutimi informe la population que la billetterie est ouverte du lundi au vendredi, de 8 h 30 à 18 h incluant l'heure du midi, de même que les samedi et dimanche 15 et 16 février de 10 h à 16 h, au bureau du Carnaval, 67, Jacques-Cartier Ouest, Chicoutimi, téléphone: 543-4438.

L'OPÉRETTE LA PLUS JOUÉE EN EUROPE!

L'AUBERGE DU CHEVAL BLANC
RALPH BENATZKY

LES 9, 14, 15, 16, 20, 21 FÉVRIER
BILLETS: 24$

COMPTOIRS RÉSERVATECH AUDITORIUM DUFFOUR
TÉLS.: 418 549-3910 - TÉLÉC.: 418 549-0868

Procès à l'ancienne, 14-15-21-22 février:	3,00 $
Gala du Carnaval, 15 février:	2,00 $
Thé des Grosses Madames, 16 février:	10,00 $
Soirée Québécoise Folklorique, 20 février:	8,00 $
Grand-Maman reçoit, 20 février:	12,00 $
DanseXpress Musique Plus, 21 février:	4,00 $
Paris-Folies, 21-22 février:	15,00 $

Les billets suivants sont également disponibles:

Gala du Carnaval:	Centre Georges-Vézina
Procès à l'ancienne	
Thé des Grosses Madames:	Hôtel Le Montagnais
Paris-Folies	
Soirée Québécoise Folklorique	Complexe La Saguenéenne
Grand-Maman reçoit:	Hôtel Chicoutimi

Info-Carnaval: 543-4438
Adresse Internet: www.carnaval.saglac.qc.ca

342635

La Soirée-Gala du Carnaval et le spectacle de Mario Jean pour seulement 2 $!!! Billets en vente au bureau du Carnaval-Souvenir.

PRÉSENTE «LA COMMISSION À L'ANCIENNE»
14, 15, 21, 22 FÉVRIER
20 HEURES
BILLET: 3$
Centre des Congrès Le Montagnais

20, 21 FÉVRIER - 20 HEURES
BILLET: 15$
Hôtel Days - Complexe La Saguenéenne

Hydro Québec

NUTRINOR

CKRS590
RADIO MEDIA

CARNAVAL-SOUVENIR DE CHICOUTIMI

Courrier d'Isabelle

par Isabelle Morin

Un homme se questionne

Une tireuse de cartes crée des remous

Isabelle,

Les enfants ont besoin d'argent. J'ai lu votre lettre signée Blanche du Lac qui concernait les veuves. Cette lettre est vraie. Moi de mon côté étant un homme libre, la même chose s'est produite, mais un peu à l'inverse.

Un soir, mon garçon et sa femme allaient voir une voyante. Il téléphona à ma blonde et l'invita à venir seule au restaurant avec lui et sa femme, qu'il voulait lui parler. Il lui a dit toutes sortes de choses contre moi. Que je n'étais pas un homme pour elle. Son beau-frère qui était veuf lui conviendrait mieux. Qu'elle était une perle de femme, et moi j'avais tous les défauts du monde.

Tous mes biens étaient au nom de mon garçon, ma voiture, argent et assurance. Tout s'est déclaré plus tard. Il fallait que ma blonde me quitte. Ça ne faisait pas longtemps qu'elle était veuve et les cancans la rendaient malade.

Ma blonde lui a dit qu'une tireuse de cartes lui avait prédit que si elle me laissait, dans trois mois je serais mort. Elle lui a dit qu'elle en serait responsable.

Allons faire un tour chez lui. Ma blonde m'avait rien dit du restaurant. Elle avait dit à mon garçon, qu'elle ne dirait rien à son père. Elle trouvait que ça n'avait pas de bon sens, ce qu'il avait dit contre moi.

Ma blonde parla avec une personne qui était là. Elle lui a dit que la tireuse de carte lui avait prédit que si elle me quittait, dans trois mois je serais mort. Et mon garçon arriva dans la cuisine, il nous a dit qu'elle avait dit deux mois.

J'ai tout découvert, et ma blonde a compris. Je l'ai questionnée, elle m'a tout raconté, ce qui s'était dit au restaurant. Il y avait trois mois de ça. Maintenant que tout est découvert, je ne le vois plus. Je sais qu'il a fait cela pour avoir mes biens. Il voulait tous mes biens, car il était vraiment dans le besoin.

Que pensez-vous de mon garçon qui m'a fait cela? Il est très gêné et moi je suis fâché, car il m'a fait mal.

Bernard d'Alma...

La lecture de votre exposé porte à la réflexion, étant donné que votre cas n'est pas unique. Combien de parents sont victimes de leurs enfants qui trop souvent hélas les harcèlent, prétextant réclamer leur part d'héritage.

Tous les moyens sont bons pour celui ou celle qui désire avoir les biens de leurs parents. Les enfants doivent se rappeler que rien n'oblige des parents à faire don de leur avoir, ils sont entièrement libres d'en disposer.

Votre fils et sa conjointe avaient monté toute une machination de mensonges, pour pouvoir s'emparer de vos biens, allant jusqu'à détruire votre réputation de père, dans l'espoir que la femme que vous fréquentiez rompe toute relation avec vous.

Il est plausible que votre fils avait un urgent besoin d'argent. La meilleure solution pour lui était de s'en emparer et d'agir rapidement, sans penser aux conséquences.

Le coût excessif de la vie et le chômage obligent de plus en plus les personnes seules et les couples à restreindre leurs dépenses, car ils ne peuvent trop souvent hélas respecter la parole donnée, de ce fait se tournent vers leurs parents, dans l'espoir d'avoir de l'aide financière et leur compréhension.

Nous devons reconnaître que certaines personnes qui pratiquent les sciences occultes possèdent des pouvoirs au-delà du mortel et bien souvent sont dotées d'un sixième sens qui leur permet de prédire des choses étonnantes, mais delà à prédire avec exactitude l'heure de la mort de quelqu'un, il y a marge.

Votre fils est un homme très intelligent. Il est conscient de ses erreurs, il s'est retiré étant donné qu'il craint votre colère. Se sentant fautif, il préfère s'abstenir de venir vous visiter, car il ne pourrait supporter vos reproches et votre regard.

Généralement, en vieillissant les parents sont vulnérables, tolérants et patients, quoiqu'ils sont plus discrets, ils sont conscients des faiblesses de leurs enfants.

Elle craint d'avoir son mari à la maison

Chère Isabelle,

Notre mariage qui remonte à 29 ans a été réussi, cependant en vieillissant, mon mari est moins porté qu'avant à avoir des relations sexuelles. Nous sommes tous les deux dans la cinquantaine. Nos enfants sont partis de la maison. Nous sommes vraiment seuls. Notre entente n'est pas bonne. Mon mari prendra sa retraite sous peu. Je lui ai dit d'attendre encore un an, il dit qu'il est fatigué. Il se plaint qu'il est moins présent qu'avant à son travail.

J'accepte difficilement qu'il sera à la maison continuellement. J'ai mes sorties avec mes amies et mes habitudes. Mes fils disent que je suis égoïste et que leur père semble malade et qu'il n'a plus de courage. J'aime encore mon époux, mais je crains de m'ennuyer avec lui. Nous n'avons pas les mêmes goûts. Lui aime la télévision et la tranquillité. Moi j'aime les jeux de hasard et les sorties entre amies. Je suis en santé, lui pas. Que faire? Aidez-moi SVP. Vos conseils m'aideront.

Lucienne du Nord...

Ensemble votre époux et vous avez vécu des jours merveilleux. Les enfants que vous avez conçus sont aujourd'hui votre fierté.

L'éducation et la formation que vous leur avez transmises leur ont permis de devenir des adultes responsables.

Libérés de certaines obligations familiales, vous avez consacré vos temps libres à faire ce que vous désiriez.

Le mode de vie que vous avez présentement, vous devrez le modifier, lorsque votre époux deviendra un retraité. L'heure de la retraite sonnera bientôt pour votre compagnon de vie qui est las et fatigué. Il pourra enfin se reposer.

Sa présence près de vous semble vous préoccuper. Compte tenu que vous devrez tous les deux vous adapter et faire des compromis, afin de pouvoir vivre ensemble sans trop de heurt.

C'est en dialoguant calmement avec votre époux et en lui parlant de vos angoisses, qu'il prendra conscience que votre vie commune sera merveilleuse, si chacun fait des compromis.

Quoique vous devrez changer vos habitudes et restreindre certaines sorties, vous serez heureuse avec votre époux, en autant que vous acceptiez vos différences.

Présentement, celui-ci a besoin d'attention, de votre présence et de chaleur humaine.

Durant toute sa vie, il a assumé ses responsabilités envers vous et ses enfants, de sorte que ses revenus vous ont donné la possibilité de vivre sans tracas financiers.

Votre époux subit le poids des années, il n'a pas demandé la maladie, il l'a subie. Je dois vous rappeler que personne n'est exempt de subir un jour des revers de santé.

Votre époux a donné le meilleur de lui-même, il est possible qu'il ait pour vous le même sentiment, mais son état de santé le contraint à restreindre momentanément les relations sexuelles. Lorsqu'il aura repris des forces, il sera moins angoissé, de ce fait pourra vous prouver à nouveau son amour et son attachement.

Pour vivre ensemble vos quotidiens, vous devrez pouvoir découvrir à nouveau les joies et les projets que vous pourriez réaliser. Votre vie se transformera et votre entente sera meilleure, car vous aurez découvert le «secret du bonheur».

Un fiancé qui désespère

Madame Isabelle,

C'est un homme qui vous écrit. J'ai besoin de conseils. J'ai confiance en votre jugement. Je fréquente une fille depuis près de 12 ans. Nous sommes fiancés depuis quatre ans. Je l'aime. Elle n'accepte pas de se séparer de sa mère, qui est âgée, mais capable de s'entretenir.

Je lui ai offert le mariage pour cette année, elle dit qu'elle ne peut laisser sa mère seule, car elle est veuve. Je trouve que sa mère abuse d'elle. Elle ne fait rien. Elle se fait servir. Elle reçoit ses parents et amis qui n'ont aucune politesse et mettent la maison à l'envers. C'est ma fiancée qui entretient la maison, elle travaille beaucoup.

Dernièrement, je lui ai dit qu'elle devrait penser à nous deux et que sa soeur est prête à la remplacer auprès de sa mère. Elle m'a dit oui, à condition de venir voir sa mère le plus souvent possible. C'est difficile, car elle demeure dans une autre région. Une réponse serait appréciée

Richard D...

Les longues fréquentations que vous entretenez avec cette fille, vous ont donné amplement le temps de découvrir ses qualités et ses faiblesses.

Quoique le sentiment qu'elle nourrit pour vous est sincère, il est temps de réaliser vos rêves.

La maladie de sa mère l'a contrainte à remettre ses projets de mariage. C'est en discutant calmement, mais fermement avec elle que vous découvrirez les raisons de son hésitation à répondre à vos attentes.

Vous êtes un homme mature, sérieux, capable de prendre des décisions. C'est en lui ouvrant votre coeur que cette jeune fille prendra conscience qu'elle doit agir.

Laissez-lui entendre que vous l'aimez et que vous respectez ses désirs de prendre soin de sa mère, mais qu'il est temps pour vous deux de penser à réaliser vos projets d'avenir.

Si elle refuse, vous devrez lui faire comprendre que vous êtes las de l'attendre et qu'elle devra réfléchir, autrement vous serez contraint de penser à mettre un terme à vos fréquentations.

Votre attitude lui fera prendre conscience de votre sérieux. Si elle vous aime comme elle le prétend, elle n'hésitera pas à faire part à sa mère de son départ prochain.

Vous pourrez connaître le bonheur de vivre à deux et votre entente de couple embellira votre existence.

Rencontres

la meilleure façon de faire connaissance

Inscription: (418) 698-2777

• Inscription GRATUITE dans le journal

• Enregistrement GRATUIT à une boîte vocale

• Récupération GRATUITE des messages

339877

La clé des songes

Une histoire un peu étrange

Elle rêve qu'elle s'envole en se réveillant

Bonjour Isabelle,

J'aimerais savoir la signification de mon rêve. Ça fait deux ou trois fois que je rêve que je suis dans mon appartement. Je pars pour me lever de mon lit et je vole.

J'essaie de me retenir, mais je ne suis pas capable. J'ai peur, je suis effrayée et je me réveille en sueur. merci.

Nathalie de Chicoutimi...

Avant de fixer votre choix au sujet d'un projet assez dispendieux, vous devrez beaucoup réfléchir, cela vous empêchera de commettre une erreur; vous devrez cependant avoir plus confiance en vous ce qui est très important.

Vous devrez vous défaire de certaines habitudes qui vous rendent nerveuse et angoissée.

Pour avancer dans la vie, vous devrez lutter contre les difficultés qui vous empêchent de réaliser vos ambitions ou de mener à terme certains projets.

Pour bénéficier de votre existence et aussi de chaque jour qui vous alloué, vous devrez apprendre à profiter de la vie, sans vous culpabiliser à propos des erreurs du passé. Vous serez bouleversée lorsque vous apprendrez la vérité que l'on essaie de vous cacher à propos d'une parente.

Vous serez contrainte de prendre une décision rapide sans que vous ayez le temps de réfléchir. Vous êtes souvent préoccupée de l'avenir des vôtres.

Vous devrez consulter votre médecin au sujet des symptômes que vous ressentez, votre santé subira un petit déclin.

correspondance

6936 – Jonquière. 35 ans. Belle apparence. Grandeur: 5'10 1/2". Poids: 170 lb environ. Non fumeur. Emploi stable. Yeux verts. Châtains. Je suis travailleur, stable, franc et sincère en amour comme en affaires. Honnête, croyant, romantique, doux. Je cherche une femme de 25 ans et plus. Grandeur: 5'4" et plus. Poids proportionné, mince, calme, douce avec ou sans enfant, en bas âge 3-4 ans. But devenir amis en premier et si ça va bien dans le dialogue et la communication, l'avenir le dira. J'ai un bel intérieur, mature. J'aime le cinéma, les soupers à deux. J'ai beaucoup à offrir, sincèrement.

6937 – Dolbeau. Divorcée dans la trentaine. Cheveux châtains. Yeux pers. Grandeur: 5'2". Poids: 100 lb. J'ai deux enfants. J'aime la nature, les sorties à deux, vélo, autonome. Étudiante. Cherche homme de 30 à 40 ans. Sociable, aime le dialogue, honnête. Aime la pêche, non drogués, non alcooliques. But l'avenir le dira.

6938 – Lac-Saint-Jean. Femme début de la soixantaine. Bonne éducation, cultivée, soignée, très simple, pas compliquée. J'aimerais rencontrer un monsieur, grandeur moyenne, entre 60 et 69 ans, possédant à peu près les mêmes affinités que ci-haut. Fumeurs, alcooliques s'abstenir. But: se connaître.

6939 – Baie-Comeau. Femme seule. Veuve, 60 ans. Poids: 130 lb. Grandeur: 5'1". Châtaine, naturelle, retraitée, autonome, non fumeuse. Simple, honnête, aimant la nature, pêche, balades, les belles choses de la vie. Recherche compagnon, libre, honnête, propre. Aventuriers et alcooliques s'abstenir. But l'avenir le dira.

6940 – Saint-Félicien. J'ai 50 ans. Jeune de cœur. Ouvert aux discussions. Prêt à écouter. Cheveux grisonnants. Grandeur: 5'3". Poids: 145 lb. Yeux pers. Très affectueux. Tranquille, aime danser à l'occasion. Marche dans la nature. Simple et libre. Non fumeur. But refaire ma vie. Femme libre, sérieuse, entre 35 et 45 ans.

6941 – Chicoutimi. J'ai 54 ans. Poids: 165 lb. J'ai des goûts ordinaires. Je suis d'une beauté ordinaire. Mes qualités aussi. Je cherche un homme ordinaire, pas compliqué. But changer l'ordinaire.

6942 – Sainte-Jeanne-d'Arc. 33 ans. Grandeur: 5'9". Yeux bruns. Je suis social, travaillant, jovial, fidèle. Désire rencontrer personne ayant à peu près les mêmes goûts, pour être heureux ensemble. L'avenir le dira.

6943 – Jonquière. Veuve. Début de la soixantaine. Grandeur: 5'5". Poids: 135 lb. Cheveux noirs. Yeux verts. Jolie. Aime resto, balades en auto, soirées tranquilles. Cherche un homme de 55 à 60 ans, libre, non fumeur, assez grand. Belle apparence, doux, affectueux pour amitié et plus.

6944 – Je suis une femme tout à fait libre. J'ai 67 ans. Depuis toujours, je suis captivée par la lecture et l'écriture. D'ici la fin janvier, je serai branchée sur Internet. J'ai une très bonne éducation. Je suis vive, spontanée, autonome financièrement. Excellente santé physique et mentale. Ouverture de cœur et d'esprit. Je fais de la musique «à l'oreille», depuis l'âge de dix ans, folklore et populaire. Présentement impliquée dans un projet de théâtre chez les aînés. Mais, néanmoins, j'avoue que la solitude me pèse parfois, car je suis avant tout un être de communication. Je serais heureuse de rencontrer un homme qui me conviendrait et à qui je conviendrais. Osez donc m'appeler ou m'écrire et j'oserai vous répondre.

6945 – Delisle. Homme seul, 61 ans. Grandeur: 5'7". Poids: 155 lb. Cheveux noirs. Retraité, vivant seul. Je suis social et honnête. Recherche une femme de 50 à 60 ans, pour une relation stable. But: L'avenir décidera.

6946 – Chicoutimi. Femme célibataire, 34 ans. Grandeur: 5'4". Poids: 135 lb. Douce, sensible, franche, sincère et tranquille. Je désire rencontrer un homme célibataire, intéressant, cultivé, ayant de bons principes, fidèle, sobre, propre, ne fréquentant pas les bars et possédant un emploi. Si tu es intéressé à bâtir une relation durable et remplir de beaux projets, écris-moi. J'aimerais te connaître. But: Qui sait?

Voici nos conditions: Pour une inscription dans le journal: Écrire en donnant: nom, adresse, âge, occupation, détails sur vous-mêmes, vos goûts, etc., et faites parvenir un chèque ou mandat de poste au montant de 8,00 $ (taxes incluses). Un minimum d'un mois est requis pour la parution.

Pour les personnes qui désirent obtenir un(e) correspondant(e): Faites parvenir un chèque ou mandat de poste au montant de 6,00 $ (taxes incluses) par numéro choisi et ajouter avec votre demande, une enveloppe affranchie et adressée à votre nom ou donner votre numéro de téléphone. Compter au moins dix jours pour la réponse.

Courrier Correspondance
PROGRÈS-DIMANCHE
1051, boul. Talbot, CHICOUTIMI
G7H 5C1

Mots croisés

Nº 721

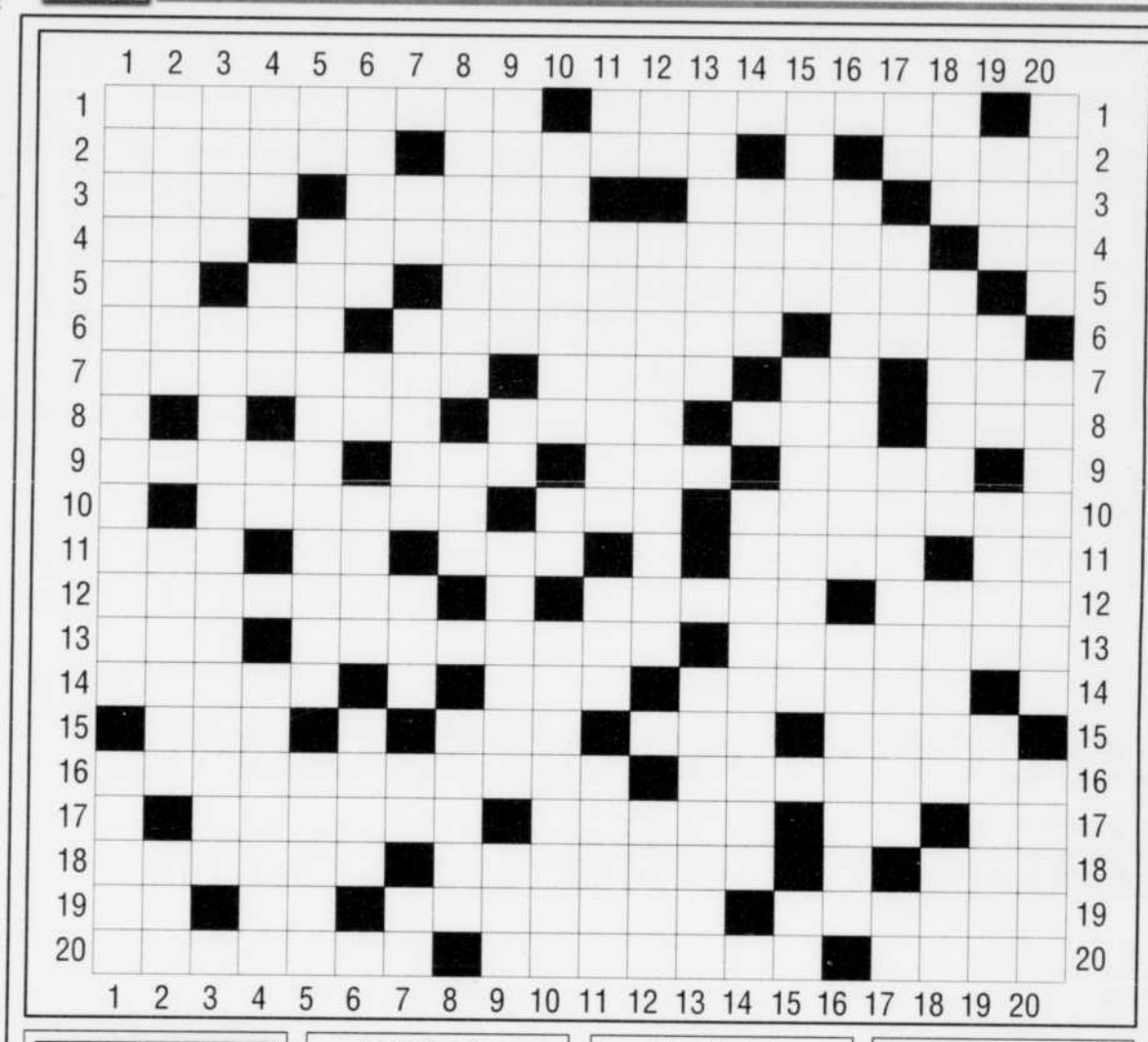

HORIZONTALEMENT

1- Qualifie un personnage légendaire, muni d'un fouet - Vestes amples
2- Corbeille - d'argent - Concrétion sphérique (géol.) - Oiseau fabuleux
3- Sans valeur (pl.) - Détérioration - Envers - Colère
4- Asa-foetida - Emplacement situé sous un surplomb rocheux (m. comp.) - C'est-à-dire
5- Nickel - Recueil de bons mots - Constructions surélevées sur un toit
6- En ces lieux - Qui ont du chic - Boisson
7- Imaginaire - Rigoler - Il est lent - Flûte!
8- Aber - Ils parfument l'eau du bain - Romains - Détesté
9- Tendu - Il peut être doux - Prénom - Cri d'indignation
10- Billet de banque (arg.) - Imitation - Qui présente une multitude de petits trous
11- Mois - Lac des Pyrénées - Au tennis - Grande lavande - Art. étranger
12- Cahiers insérés entre les feuillets d'une revue - Style de jazz (m. comp.) - Enchanté
13- Lésé - Marmonner des injures - Ajourner
14- Suspension d'attaques - Pensée - Manque
15- Ré - Équidé - Pareil - Épreuve
16- Liseron (m. comp.) - Crible oscillant à l'arrière d'une moissonneuse
17- Période de l'ère tertiaire - Nez (pop.) - Fin de verbe - Fer
18- Repos à l'intérieur d'un vers - Use - Sévère
19- Actinium - Titane - Armille - Élément d'une baie
20- Jeune femme élégante, au début de XIXe s. - Cheville - Choisie

VERTICALEMENT

1- En matière de finances - Récipient
2- Canon - Arrêt de la sécrétion urinaire - Écrivain italien
3- Affl. de l'Oubangui - Factices
4- Lentille - Ignorant - Oui - Doux
5- Métal blanc et dur - Ordre d'oiseaux palmipèdes - Consigné
6- Garde du sabre japonais - Mesure chinoise - Grecque - Concept
7- Strontium - Ancien fort du Texas - Substance (fig.) - De là - Voyelles
8- Perd de sa souplesse (se) - Enleva - Sans avoir mangé ni bu depuis le réveil (loc.)
9- Du dos - Saint - Écrivain français - Fait boum!
10- Agripaume - Règle - Il fomente une émeute
11- Un peu plus que trois - Peintre français - Ouverte - Brame
12- Astate - Tissu de coton gaufré - Néant
13- Bernée - S'opposa
14- Généreux - Substance employée dans le traitement de dermatose
15- Empreinte - Être arrêté par une difficulté - Du liquide
16- Vacarme - Insecte vert doré
17- Tour - Marque l'hésitation - Il cherche des adhérents - Issu
18- Pron. personnel - V. de Chine - Sous le drap - Condiment
19- Bravo - Perdit son poil - Ce qui donne la force (litt.) - Roche calcaire
20- Sport qui consiste à tirer des plateaux d'argile projetés en l'air - On y glisse des sous - Admise

Solution de la semaine dernière Nº 720

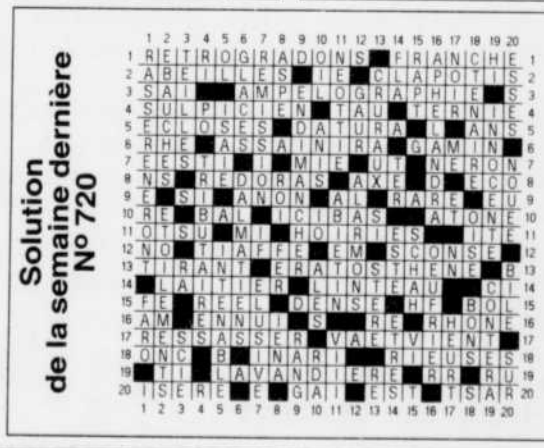

Moins de périodes d'enseignement

L'AMELac renonce à la Semaine de la musique

ALMA (PET)- Il n'y aura pas d'édition 1997 de la Semaine de la musique. Depuis maintenant 13 ans, les enseignants en musique de la Commission scolaire du Lac-Saint-Jean et ceux du département de musique du cégep d'Alma organisaient cette semaine, sous l'égide de l'AMELac (Association des musiciens éducateurs du Lac-Saint-Jean).

paul-émile Thériault

C'est le nouveau contexte qui est à l'origine de cette disparition.

Présidente de l'AMELac, Claude Simard rappelle qu'en mai 96, quand le primaire est passé d'un horaire de cinq à neuf jours, la commission scolaire a réduit la fréquence de cours de musique destinés aux élèves de deuxième cycle du primaire.

Il n'y a ainsi, depuis septembre, «qu'un seul cours de musique par 9 jours, soit la moitié moins de cours que par le passé et ce, avec un programme inchangé.

» Elle ajoute qu'il est impossible de préparer, au primaire, les activités musicales habituelles, «ce qui rend la préparation d'un spectacle de qualité très difficile et conforme aux normes de qualité auxquelles nous avions habitué notre clientèle.»

En plus de la difficulté de conserver la dextérité de l'instrument et bien assimiler la matière, l'espacement à neuf jours des cours de musique sape aussi la motivation, mentionnent Mme Simard et l'enseignante Denise Côté.

Quand l'enseignant ou l'élève est malade ou que ce dernier a oublié son instrument, le cours tombe à une fois par 18 jours, déplorent-elles.

Enseignantes au secondaire, elles craignent les effets de cette politique dès l'an prochain, car les élèves de 6e arriveront moins préparés:

«Le programme du secondaire ne sera pas changé parce qu'il y a moins de musique au primaire...»

Mme Simard ajoute que la musique donnait une couleur à la commission scolaire et valorisait les élèves, dont on pouvait apprécier le travail à la Semaine de la musique:

«Le spectacle d'ouverture, à l'Auditorium, se tenait toujours à guichet fermé et remportait un vif succès, tout en permettant aux élèves de notre commission scolaire de vivre une expérience unique...» Elle ajoute que les enseignants et élèves n'ont plus de temps à consacrer à cette semaine. Les enseignants vivent aussi de la démotivation, dit-elle.

Les enseignants ne se sont pas concertés pour décider de ce qu'ils enlèvent et agissent au mieux, en ne coupant pas nécessairement les mêmes choses, ajoute Mme Simard.

Quand on dit qu'on conserve le même temps d'enseignement, il faut tenir compte du fait que la musique est calculée avec les arts plastiques, de sorte que la perte en musique est réelle, mentionnent les enseignantes.

Par ailleurs, même s'il reste autant d'heures que pour le module éducation physique-anglais, cette dernière matière se concentre au deuxième cycle du primaire, ce qui affecte le calcul global, expliquent aussi les deux enseignantes.

Les jeunes sont perdants

La commission scolaire déplore cette décision

ALMA (PET)- La Commission scolaire du Lac-Saint-Jean déplore la décision des enseignants de musique.

Président de la C.S., Michel Hudon ajoute cependant qu'elle respecte cette décision qui leur appartient.

M. Hudon rappelle que la commission scolaire a toujours fait plus que les autres au plan de la musique, instruments et soutien, compte tenu entre autres du fait que le territoire comprend un cégep offrant l'option musique.

Il ajoute que la commission ne respectait pas le devis pédagogique, avant la nouvelle répartition de l'horaire sur neuf jours: «Ce à quoi on a ramené l'enseignement, l'an passé, c'est ni plus ni moins que ce qui se fait ailleurs...»

M. Hudon estime que si les enseignants de musique avaient pu maintenir la semaine, cela aurait été au bénéfice des élèves: en pouvant se produire en public, ils acquièrent une expérience qui leur est profitable à différentes étapes, dont le secondaire et le cégep.

Le président de la commission scolaire déplore le fait que les enseignants de musique, d'une part déplorent qu'il y ait trop peu de périodes d'enseignement de cette discipline, et d'autre part enlèvent aux jeunes une motivation à se dépasser, en renonçant à la Semaine de la musique. Cette semaine était aussi un incitatif à consacrer des heures à la pratique, hors des cours, en vue d'une prestation publique, conclut-il, en substance.

BRUNCH-BÉNÉFICE
Société canadienne du cancer

La Société canadienne du cancer tiendra son brunch-bénéfice annuel à la salle de la cafétéria de l'UQAC, le dimanche 16 février 1997, de 10 h à 13 h, sous la présidence d'honneur de l'enquêteur Jean-Guy Jean.

Des bénévoles du service de police de Chicoutimi assureront le service, l'accueil et l'animation. Pour la somme de 10 $ (5 $ pour les enfants de moins de 10 ans), un menu dominical très élaboré sera offert. Tous les profits seront versés à la Société canadienne du cancer.

POUR INFORMATIONS:

Société canadienne du cancer
Mme Pauline Beaulieu
Téléphone: 543-2222
Télécopieur: 543-5912

Service de police de Chicoutimi
Mme Esther T. Chevalier
Téléphone: 698-3304

341772

Films à l'écran

À l'affiche au cinéma Impérial de Chicoutimi

Du 7 au 13 février 1997

Créatures féroces

Comédie - Des agents d'une multinationale transforment un petit zoo qu'ils viennent d'acquérir en un marché monétaire puissant. Mettant en vedette : Kevin Kline, Jamie Lee Curtis.

Métro

Comédie d'action - Scott Roper (Eddie Murphy) est un négociateur professionnel pour la police de San Francisco. Avec l'aide d'un nouveau partenaire, Kevin McCall (Michael Rapaport) à qui il doit transmettre ses connaissances, il va de négociation en négociation. Mais lorsque son partenaire, membre des tireurs d'élite du groupe SWAT, et lui font face à un tueur psychopathe, ils doivent déployer tous leurs moyens pour venir en aide à des gens qu'il tient en otages.

Turbulence

Suspense - Une agent de bord doit composer avec un meurtrier en série après que celui-ci échappe à la surveillance de ses gardiens et élimine l'équipage.

Mettant en vedette : Lauren Holly et Ray Liotta.

La relique

Thriller - Une étudiante et employée de musée à la fois fait équipe avec un lieutenant de la police de Chicago afin d'élucider une série de meurtres et l'expédition de certains articles d'art asiatique. Mettant en vedette : Penelope Anne Millet et Tom Sizemore.

101 dalmatiens

Film de Walt Disney pour la famille - Ce film d'animation prend vie avec des personnages bien réels. Roger (Jeff Daniels), concepteur de jeux pour ordinateurs et Anita (Joely Richardson), réalisatrice de mode pour la maison de Madame Cuella DeVil, laquelle aime toujours la fourrure, surtout celle du dalmatien, décident d'unir leur destinée. La vie est belle jusqu'au jour où Cruella kidnappe les chiots de Roger et Anita ainsi que tous ceux de la ville de Londres.

Avec tous ces dalmatiens manquant à l'appel, le Scotland Yard est bafoué. Tous les espoirs de retrouver les chiots semblent inexistants. Mais lors de l'enlèvement, Cruella et son entourage ne savait pas qu'il y avait un témoin, un bulldog. La force et la camaraderie du royaume des animaux enseigneront à Madame DeVil que chaque chien a sa journée, et celle-ci l'apprendra 101 fois.

À l'affiche au cinéma de Jonquière

Du 7 au 13 février 1997

La relique (voir plus haut)

Jerry Maguire

Comédie romantique - Jerry Maguire (Tom Cruise), jeune homme séduisant, charmant et beau parleur, est agent de vedettes sportives où tout lui réussit. Un jour il décide d'écrire un énoncé très critique sur son métier, ce qui lui vaut d'être congédié par ses patrons. Avec l'aide d'une mère monoparentale et son seul client, un joueur de football sans trop de talent et très exigeant, il tente par tous les moyens de se refaire une réputation.

Tom Cruise, dans le rôle de Jerry, Renée Zellweger et Cuba Gooding Jr, partagent la vedette.

Frisson

Thriller psychologique - La petite municipalité de Santa Rosa en Californie est tenue en otage lorsqu'un meurtrier, prenant exemple sur des films, harcèle un groupe de jeunes étudiantes.

Les jeunes filles peuvent s'en sortir seulement si elles ont la présence d'esprit de suivre les règles de certains films : ne pas répondre à la porte, ne pas s'enfermer dans le portementeau, etc. Mettant en vedette : Drew Barrymore, Courteney Cox.

VENDRE

Pour vendre votre maison

LES ANNONCES CLASSÉES

545-4014
668-4506
679-3832

progrès dimanche 310898

SANTÉ MINCEUR

PAR LE DOCTEUR J.-M. MARINEAU

6 TRUCS POUR NE PLUS AVOIR FAIM

UTILISER DES COUPE-FAIM CHIMIQUES POUR CONTRÔLER VOTRE FAIM N'EST PAS UNE SOLUTION PUISQUE CES SUBSTANCES NE SONT PAS SANS DANGER. DE PLUS, DÈS QUE VOUS LES CESSEZ, LA FAIM REVIENT DE PLUS BELLE.

LE DÉJEUNER

Beaucoup de gens obèses sautent le déjeuner. Résultat: ils grignotent durant la journée et dévorent au souper. Tandis qu'un déjeuner bien équilibré les empêche de courir vers leur garde-manger.

LES PROTÉINES

Elles sont des coupe-faim naturels qui fournissent peu de calories et qui ne se transforment pas en graisse. Les poissons et les viandes maigres, les œufs, les fromages et les yogourts maigres, le lait et les légumineuses sont d'excellentes sources de protéines qui peuvent enlever la faim.

LES SUCRES

Les féculents comme les pâtes et le riz sont des sucres complexes qui constituent d'excellents coupe-faim. Par contre, les sucres raffinés comme le sucre blanc, les bonbons, les friandises, le chocolat sucré, les pâtisseries sont des aliments peu nutritifs qui déclenchent la faim.

LES FIBRES

On les trouve entre autres dans les fruits, les légumes et les céréales. Par le volume important qu'elles occupent dans l'estomac, elles servent à calmer la faim.

DES REPAS ÉQUILIBRÉS

Beaucoup pensent maigrir en passant un repas. Au contraire, ils engraissent parce qu'ils grignotent et qu'ils accumulent l'ensemble des calories de la journée au repas du soir. Un régime basses-calories bien équilibré avec trois repas par jour peut vous faire perdre votre excès de poids tout en contrôlant votre faim.

LE JEÛNE PROTÉINÉ

Pour les gens chez qui les régimes basses-calories n'ont pas été efficaces, le **JEÛNE PROTÉINÉ** peut les aider à atteindre leur poids santé **EN SUPPRIMANT LA FAIM DÈS LES PREMIÈRES 48 HEURES DE LEUR RÉGIME.**

Si vous devez maigrir, CONSULTEZ VOTRE MÉDECIN.

Dr J.-M. Marineau, Md
OMNIPRATICIEN

Le docteur Marineau est affilié ou exerce sa pratique dans la clinique suivante:

Clinique médicale d'amaigrissement

874, Université, porte 114, CHICOUTIMI

543-1968

342137

QUOTIDIEN progrès dimanche

CARNET MONDAIN

ANNONCE AVEC PHOTO
15,95$ SUR UNE COLONNE
29,95$ SUR DEUX COLONNES
RÉSERVATION 2 JOURS AVANT IMPRESSION

SANS PHOTO
TEXTE DE BONS VŒUX 7$
JUSQU'À 20 MOTS (30¢ par mot additionnel)

BONNE FÊTE

LEQUEL de ces deux bucks est le plus rusé?...
Bonne fête à notre papa en or.

De toute la famille Lefebvre xxx

GÉNÉRATIONS

FELICITATIONS pour une 4e génération. De gauche à droite: Eugénie Caron, Marie-Hetta Desmeules, Alicia Larouche, Marie-Noëlle Brisson, et bébé Francis Tremblay, 3 1/2 mois. Il est photographié avec ses 4 arrière-grands-mères. Francis est le fils de Nadia Côté et Jean-Denis Tremblay de St-Gédéon.

Bonne fête et bonne journée à tous!

- MESSAGE PERSONNEL
- NAISSANCE
- POÈME
- PROMPT RÉTABLISSEMENT
- VŒUX
- ANNIVERSAIRE DE MARIAGE
- ANNIVERSAIRE DE NAISSANCE
- FIANÇAILLES
- GÉNÉRATIONS
- GRADUATION
- MARIAGE

À moins d'indication contraire, les photos ne seront pas retournées.

POUR INFORMATIONS: 545-4014 342125

Livre de la semaine

«La jouissance prise aux mots»

Un ouvrage pertinent qui finit par nous rejoindre

par Christiane Laforge

«La jouissance prise aux mots» ou la sublimation chez Georges Bataille. Essai de Mona Gauthier. Collection sexualité humaine. Éditions Harmattan.

Saguenéenne d'origine, Mona Gauthier a quitté sa région pour parfaire sa formation.

Elle a obtenu son doctorat en littérature et en psychanalyse de l'Université de Montréal. Psychanalyste, membre du Cercle freudien de Paris, professeur au Département des lettres françaises de l'Université d,Ottawa, membre fondateur et présidente de l'Instant freudien et membre du comité de rédaction de la revue Thelema de Milan, on ne se surprendra donc pas de la voir signer un tel ouvrage.

La femme de lettres, la spécialiste en littérature française s'est alliée à la psychanalyste pour nous livrer sa lecture, combien intéressante de l'oeuvre de Georges Bataille.

«La jouissance prise aux mots» est un ouvrage pertinent qui, même en axant sa recherche sur l'écrivain et son oeuvre, finit par nous rejoindre tous. Si l'auteure parle du désir générateur d'écriture dans le cas de Bataille, on sait que cette quête se réalise pour chacun sous d'autres formes.

«Dans l'approche que propose Mona Gauthier, le Sujet à l'écriture ou à toute autre forme d'art, voit son désir s'inscrire dans la poursuite d'une jouissance impossible.

Cette quête sans fin, ce désir inassouvissable lié à la pulsion de Mort, plutôt perverti que pervers, serait à la source de toute sublimation.»

Cette citation de l'éditeur, situe bien le propos de l'auteur, mais démontre que cet ouvrage ne peut se résumer, ni satisfaire une lecture trop rapide.

Le lecteur n'aura d'autre choix que de suivre son guide qui, comme le souligne Jacques Hassoun dans la préface, a présenté son propos par «station». Qui plus est, Mona Gauthier a introduit son propos par un dialogue entre Lacan et Bataille. Ce qui crée une dynamique vivante et stimulante qui aide le lecteur à apprivoiser un texte fort dense qui n'a cependant rien d'aride.

Cet essai est présenté en trois chapitre principaux. Le premier traite de la Perversion, subdivisé en sous-thèmes : le pervers, la perverse et sa conclusion , dialogue sur l'érotisme, transgression et perversion.

Le second parle de sublimation freudienne, passant de bataille à Freud pour aborder ensuite le fantasme bataillien.

C'est dans la troisième partie, très importante, que

l'auteure parle de la sublimation lacanienne, en quatre sous-thèmes : de l'éthique à l'éthique, la Chose kleinienne, l'Amour courtois, et Thanatos (De la mort à l'amour et Éros : la petite mort). Le tout se termine par un dialogue : mort de Dieu et re-création.

Comme l'explique Jacques Houssan, «Lacan - Bataille dialoguent tout au long du texte de Mona Gauthier et semblent évoquer dans leurs échanges ce qui a rendu possible cette passion, toutes les passions pourrions-nous dire, cependant que Freud apparaît comme l'élément tiers susceptible de structurer cet ensemble centré sur la sublimation, de le soutenir aussi.»

Le style est clair et l'intelligence de l'approche n'exclut en rien la sensibilité qui s'est attardée sur le choix des extraits de Bataille qui nous sont présentés.

À la lecture de cet essai, on demeure attentif aux autres lectures, ayant développé quelque peu le réflexe analytique que l'on aura découvert dans «la jouissance prise aux mots».

De passage dans sa région la semaine prochaine, Mona Gauthier sera à la disposition de ses lecteurs, le samedi 15 février, pour une séance de signature.

Elle sera l'hôte de la librairie Garneau de Place du Royaume à Chicoutimi, entre 13 h et 15 h.

DU JAMAIS VU À L'OPÉRETTE!

Deux billets pour le prix d'un!
C'est l'occasion rêvée
pour inviter quelqu'un à l'opérette
"L'AUBERGE DU CHEVAL BLANC"
Achetez un billet de la rangée "S"
au prix de 24,00$
pour la représentation d'aujourd'hui,
le dimanche 9 février à 14h00,
à l'Auditorium Dufour
et recevez-en un deuxième
gratuitement.
Dépêchez-vous!
Le guichet ouvre à 12h30.
NE MANQUEZ PAS
L'AUBERGE DU CHEVAL BLANC
RALPH BENATZKY
une production de
La Société d'Arts Lyriques du Royaume
ÉPOUSTOUFLANT!
342898

CHRONIQUE SANTÉ

RÉGIE RÉGIONALE DE LA SANTÉ ET DES SERVICES SOCIAUX DU SAGUENAY-LAC-SAINT-JEAN
DIRECTION DE LA SANTÉ PUBLIQUE

Kathleen Pelletier
Médecin-conseil en santé cardiovasculaire

«J'PRENDS SOIN DE MON CŒUR... À TOUS LES JOURS!»

(Première partie)

Quoi de plus quotidien et de plus régulier que les habitudes de vie? C'est par trois d'entre elles, plus précisément votre **alimentation,** votre **niveau d'activité physique** et votre **consommation tabagique** que vous pouvez agir sur votre santé cardiovasculaire à tous les jours. De plus, le changement d'une seule de ces habitudes de vie contribuera à modifier plus d'un facteur de risque de maladie cardiovasculaire à la fois!

Effectivement, **l'activité physique,** en plus de corriger le facteur de risque qu'est la sédentarité, influence le poids, la tension artérielle, le contrôle du sucre (diabète) et le cholestérol.

La consommation de tabac influence le cholestérol (diminution du bon cholestérol) et est un facteur de risque MAJEUR de maladie cardiovasculaire en soi.

L'alimentation, quant à elle, influence le poids, le cholestérol, le contrôle du sucre et la tension artérielle.

UN MODE D'EMPLOI FACILE

Choisissez d'abord une habitude de vie sur laquelle vous vous sentez prêt à agir et qui vous permettra de corriger vos principaux facteurs de risque s'il y a lieu.

Votre choix est fait? Très bien.

L'important ensuite, c'est d'y aller **à votre rythme,** de vous fixer des **objectifs réalistes** et d'y allier **plaisir** et **régularité.** Le succès: des petits pas qui assurent de nouvelles habitudes bien acquises et pour la vie! Et comme le disait si bien Confucius «Le plus grand voyage ne commence toujours que par un petit pas».

UN PAS VERS L'ACTIVITÉ PHYSIQUE

Le sport est sans contredit une excellente façon d'être actif physiquement MAIS il y en a d'autres! En effet, toutes les occasions qui vous invitent à bouger le sont: bricoler, jardiner, danser, jouer à l'extérieur avec les enfants, prendre les escaliers au lieu de l'ascenseur, stationner sa voiture plus loin des centres d'achat, descendre de l'autobus un arrêt avant l'arrêt habituel, marcher régulièrement, etc.

Vous pouvez accumuler ainsi, et facilement, plusieurs minutes par jour d'activités physiques.

Des activités physiques d'une intensité modérée, au moins 30 minutes par jour, 4 fois ou plus par semaine, vous assurent des bénéfices importants pour la santé de votre cœur et pour votre santé en général. Et ce n'est pas nécessaire qu'elles soient faites de façon continue! Dix minutes ici et là dans la journée et votre objectif est atteint. La sensation de bien-être, la meilleure digestion et le bon sommeil qu'apporte une vie plus active vous aideront à persister dans votre nouveau style de vie.

Vous êtes déjà actif et vous désirez plutôt modifier votre alimentation ou votre consommation tabagique! Je vous donne rendez-vous la semaine prochaine. Nous verrons comment faire un pas vers une vie sans fumée et vers une meilleure alimentation. Bonne semaine!

Une collaboration de progrès-dimanche et la

RÉGIE RÉGIONALE DE LA SANTÉ ET DES SERVICES SOCIAUX DU SAGUENAY-LAC-SAINT-JEAN
DIRECTION DE LA SANTÉ PUBLIQUE
339628

LES PETITES ANNONCES

progrès-dimanche

1051, BOUL. TALBOT CHICOUTIMI - G7H 5C1
• 545-4014 SAGUENAY • 668-4506 ALMA et les environs • 679-3832 SAINT-FÉLICIEN et les environs

L'UNE DE NOS CONSEILLÈRES

CAROLLE

TARIFS

10 mots ou moins
PROGRÈS-DIMANCHE 8,95 $
10 mots ou moins
QUOTIDIEN
1 jour.....6,80 $
2 jours..... 8,30 $
3 jours..... 9,80 $
4 jours..... 11,30 $
5 jours..... 12,80 $
6 jours.....14,30 $

Mots additionnels:
0,40 $ mot/par semaine
•
Lettrage majuscule
Caractères gras
Encadrement
Titre centré
3,00 $ par semaine
•
AVEC PHOTO:
6,50 $ par parution

INFORMEZ-VOUS SUR NOS PETITES ANNONCES DE STYLE COMMERCIAL

PRIÈRES:..... 35,00 $
AVIS DE DÉCÈS:.... 76,50 $

Les taxes ne sont pas comprises dans les prix.

Aucune facturation.
Acceptons les chèques, cartes de crédit.

INFORMATIONS GÉNÉRALES

PROGRÈS-DIMANCHE
Toute annonce réservée au plus tard le vendredi à 16 h 30 pourra être publiée le dimanche suivant.
Aucune annonce ne peut être corrigée ou annulée après 16 h 30 le vendredi précédant la parution.
QUOTIDIEN
Toute annonce réservée avant 16 h 30 pourra être publiée le lendemain.
Toute correction ou annulation devra être faite avant 16 h 30 pour être effective le lendemain.

RESTRICTION
L'éditeur se réserve le droit d'accepter, de refuser ou d'annuler la publication de toute annonce pour toute raison jugée valable.
VOTRE ANNONCE EST INCOMPLÈTE?
Dès la première journée, veuillez lire attentivement votre annonce. En cas d'erreur, il faut nous en aviser le plus tôt possible, car notre responsabilité se limite à la période comprise entre la première parution erronée et le premier jour ouvrable suivant cette parution. Nous ne sommes responsables que du montant facturé pour la période précitée.

INDEX DES RUBRIQUES

IMMEUBLES COMMERCIAUX 100
Bâtisses commerciales 101
Blocs appartements 102
Bureaux à louer 103
Commerces à vendre 104
Commerces à louer 105
Entrepôts à louer 106
Fermes 107
Garages 108
Locaux à louer 109
Terrains commerciaux 110

HABITATIONS RÉSIDENTIELLES 200
À partager 201
À vendre ou à louer 202
Chalets à vendre 203
Chalets à louer 204
Chambres à louer 205
Condominiums à vendre 206
Condominiums à louer 207
Logements à louer 208
Maisons à vendre 209
Maisons à louer 210
Maisons mobiles à vendre ..211
Maisons mobiles à louer 212
Terrains à vendre 213

VÉHICULES 300
Abris d'auto 301
Autos à vendre 302
Avions à vendre 303
Bateaux à vendre 304
Camions à vendre 305
Camions 4X4 306
Campeurs à vendre 307
Fourgonnettes 308
Machinerie 309
Motomarines à vendre.....310
Motoneiges à vendre 311
Motos à vendre 312
Motos 3 et 4 roues 313
Pièces et accessoires 314
Remorques à vendre 315
Souffleuses à vendre 316
Tracteurs à vendre 317
Véhicules divers 318

EMPLOI 400
Gardien(ne) demandé(e) ..401
Personnel demandé 402

FORMATION 450
Enseignement / cours 451

OCCASIONS D'AFFAIRES 500
Finances 501
Occasions d'affaires 502

SERVICES PROFESSIONNELS ..600
Construction / rénovation ..601
Impôt 602
Massage 603
Offres de service 604
Services de garde 605

MARCHANDISES ET SERVICES 700
À donner 701
À vendre ou à échanger .702
Ameublement 703
Animaux 704
Antiquités 705
Bois de chauffage 706
Coin du bébé 707
Demandé 708
Divers 709
Équipement de bureau 710
Équipement de commerce ..711
Ésotérisme 712
Marché aux puces 713
Matériaux de construction ...714
Poêle à bois 715
Réceptions 716
Santé 717
Vêtements 718
Ventes de garage 719

SPORTS / LOISIRS ..800
Articles de sport 801
Bicyclettes 802
Camping 803
Chasse et pêche 804
Musique et accessoires 805
Ordinateurs et jeux 806
Photos et vidéos 807
Piscines et acc. 808
Roulottes à vendre 809
Roulottes à louer 810
Vacances / voyages 811

AVIS 900
Activités diverses 901
Agences de rencontres.....902
Messages personnels 903
Perdu ou retrouvé 904
Recherche 905

HEURES D'AFFAIRES
DU LUNDI AU VENDREDI 8 h 30 à 16 h 30

100 IMMEUBLES COMMERCIAUX

101 Bâtisses commerciales

SALLE de réception ou bureau à même la résidence à louer ou à vendre. Tél.:548-5567

102 Blocs appartements

CHICOUTIMI-NORD: rue Cabot, 6 logements, revenu intéressant, très propre. Tél.:543-7600.
CHICOUTIMI: 5 logements tous occupés, quartier St-Paul, rue Nio, Tél.:543-9990
JONQUIÈRE: à vendre bloc 4 logements, directement du propriétaire. Tél.:542-9691.

104 Commerces à vendre

ST-AMBROISE: dépanneur avec produit pétrolier et 5 logements résidentiels, très bon potientiel, financement facile. Aussi mini centre d'achats avec 4 commerces opéré par le propriétaire, très intéressant. Tél.(418)-347-5052, Lionel Bouchard Accès Plus courtier.

BOUCHERIE en fonction depuis 16 ans, située à Arvida, bon prix. Tél.:548-3362 heures d'affaires, 548-9441

CHICOUTIMI Aubaine! bar à vendre ou à louer, rue Racine, comprenant 2 logements de 3.1/2. Tél:.542-6935.

PETIT BAR: tout est neuf. Centre-ville Chicoutimi. Bell Boy vocal 693-7110, 543-7878.

RESTAURANT de mets Chinois situé Galerie Jonquière. Tél.:548-9217

105 Commerces à louer

BOUCHERIE, secteur Jonquière, clientèle établie. Tél.695-3818, 542-9898

107 Fermes

ST-AMBROISE: maison briques, terrain cultivé, boisé, permis terre noire, remise. Tél: 698-0466

108 Garages

CHICOUTIMI-NORD, 2209 Roussel, garage à louer, 1,700 pieds.carrés, avec chambre à peinture conforme. Jour:543-3308, soir:543-0822.

109 Locaux à louer

CHICOUTIMI-NORD, 2180 Roussel, local commercial 1,000 pieds. carrés, secteur très achalandé. Jour:543-3308, soir:543-0822.
CHICOUTIMI-NORD: local commercial, chauffé, 42X26, hauteur 12'. Tél.:543-3376(jour), 543-3000(soir).
CHICOUTIMI: 1145 Thérèse-Casgrain, sous-sol 1,200 pieds.carrés, 400/mois, chauffé, éclairé. 2ième étage, 1,500 pieds.carrés. 590$/mois, chauffé, éclairé. Tél:.543-8886.
CHICOUTIMI: 500 pieds.carrés et plus, coin Barrette-Malraux, bonne condition, idéal pour diététicienne, esthéticienne, notaire, avocat ou comptable. etc. Tél.545-3788
CHICOUTIMI: 600 à 3,200 pieds, chauffé, éclairé, climatisé. 2 mois gratuits. Tél:.543-4622(bureau).

Idéal pour bureau, 600 pi.car., entrée indépendante, chauffé, éclairé, entièrement rénové, situé rue Morin coin St-Luc, $400/mois, entrepôt si désiré. Aussi salle d'entreposage disponible. Tél.: 698-0666.

110 Terrain commercial

LA BAIE: terrain commercial, Avenue du Port, Parc industriel, 52,000 pieds.carrés, division possible. Acheteur sérieux seulement. Tél.544-6659

200 HABITATIONS RÉSIDENTIELLES

201 A partager

LA-BAIE, grand 4.1/2, moderne, 2 salles de bain. Tél.:544-7039.
MAISON à partager avec femme autonome sans enfant. Tél.:674-1160.

203 Chalet à vendre

Chalet situé à Pointe de Chambord au Lac St-Jean. Tél.:695-0917.

Lac à Germain, La Baie, chalet 16x27, terrain 100x100, chasse et pêche, $10,000.Tél.:547-9316.

LAC CLAIR: 4 chambres, 2 salles de bains, terrain 43,000 pieds , garage double, remise, habitable à l'année. Tél.:549-8492.
LAC LAMOTHE: chalet 14x20, 2 étages, $3,500. Aussi: Ford LTD, 1983, propre, 650$. Tél.:673-6380.

204 Chalet à louer

AU VALINOUET: obtenez la liste des chalets de skis à louer, en laissant vos coordonnées (adresse ou fax) sur notre boîte vocale, 693-0440.

PRÈS DES CENTRES D'ACHAT CHICOUTIMI
Construction récente,
4 1/2 pièces:
1641, des Grands-Ducs.
Tél.: 696-1158 341983

À LOUER
Appartements: 3 1/2, 4 1/2 et 5 1/2
- Insonorisation complète, construction en béton
- Ascenseur
- Qualité supérieure
- Libre immédiatement

Inf.: 544-0460
Le Manoir de La Baie
3105, boul. de la Grande-Baie Sud
Ville de La Baie 337411

1736, Neilson ARVIDA
1 MOIS GRATUIT
4 1/2
endroit tranquille
– aussi 2 1/2 genre studio
Pag.: 696-6087
690-0404 (jour)
ou 549-4824 (soir)
342162

DOMAINES AGRICOLES

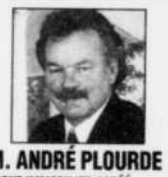

M. ANDRÉ PLOURDE
AGENT IMMOBILIER AGRÉÉ
(418) 349-8121, résidence
• 25 ans d'expérience dans l'immeuble
• Plusieurs transactions agricoles à son actif

M. MARC ALLARD
AGENT IMMOBILIER AFFILIÉ
(418) 343-3802, résidence
• 3 ans d'expérience dans l'immeuble
• 17 ans dans la vente d'équipement et bâtiments agricoles

LAC-À-LA-CROIX: *155 acres avec bâtiments.*
SAINT-HONORÉ: *105 acres, bâtiments, maison à 2 étages.*
SAINTE-MONIQUE: *65 acres, avec duplex.*
ASCENSION: *165 acres avec bâtiments et maison récente.*
LAC-SAINT-JEAN: Centre d'équitation avec maison, bâtiments, écurie, 58 acres.
LAC-SAINT-JEAN: Bergerie avec troupeau, maison et bâtiments, etc.
SERVICE GRATUIT:
A- Évaluation valeur marchande.
B- Analyse juridique préventive avant contrat avec rapport écrit préparé par experts.

URGENT: Ferme demandée pour acheteur avec beaucoup de liquidité.

• Vente de ferme (avec ou sans quota)
• Fonds de terre
• Lots à bois
• Maisons rurales (de campagne)

Accès plus
Bureau: 668-7587
341441

LOGEMENTS À LOUER
5 1/2
Lorenzo-Genest
Arrière de Place du Royaume
Le jour: 690-0404
Le soir: 549-4824
Paget: 696-6087
342164

À LOUER
En plein cœur du centre-ville, à proximité du cégep et de l'hôpital, superbes 4 1/2, construction récente, avec stationnement.
Libre le 1er juillet 1997
Informations:
545-6052
demandez Nicole du lundi au vendredi aux heures d'affaires
342167

LOCAUX À LOUER
Local de 1000 pi carrés situé Place Roussel CHICOUTIMI-NORD
André Tremblay
Tél.: 549-9200
341985

OUVERT DE 9 H À 21 H
1366, boulevard Saint-Paul
Chicoutimi
(Face à Piscine Soleil Plus)
automobiles Ghislain Leroux inc.
Chicoutimi 696-1774
Ligne sans frais: 1-800-801-2375

AUTOMOBILES

1993 CADILLAC SEDAN DE VILLE, 4 portes.
Garantie 12 mois incluse
1993 CHRYSLER INTREPID, air, vitres électriques.
Garantie jusqu'au 21/01/2000
1991 TOYOTA COROLLA LS:.....
Garantie 12 mois incluse
1991 HYUNDAI SCOUPE LS, auto...
Garantie 12 mois incluse
1991 PONTIAC SUNBIRD LE:.....
Garantie 12 mois incluse
1990 PONTIAC SUNBIRD LE, auto.
Garantie 12 mois incluse
1986 LINCOLN CONTINENTAL, 4 portes, équip. élect. complet, 104 000 km, (petit modèle).

CAMIONNETTES, ETC.

1995 FORD ECONOLINE E150, cargo, blanche, bas millage. Prix de la cotation: 16 250 $
SPÉCIAL: 13 950 $
Garantie 12 mois incluse
1992 SUZUKI SIDEKICK «JX» 4X4
Garantie 12 mois incluse
1990 FORD ECONOLINE E150, V8.
Garantie 12 mois incluse

LOCATION DISPONIBLE POUR MODÈLES RÉCENTS. FINANCEMENT DISPONIBLE SUR PLACE.

CAMIONS + 4X4 + FOURGONNETTES (suite)

1995 FORD ECONOLINE E150 CARGO
Blanche, bas millage.
Prix de cotation: 16 250 $.
Garantie 12 mois incluse
SPÉCIAL: 13 950 $
1993 PONTIAC TRANS SPORT SE (mini-van)
Moteur 3,8 litres, air climatisé, vitres électriques, 7 passagers, équipée de A à Z.
Garantie 12 mois incluse
1990 SUZUKI SIDEKICK 4X4
Garantie 12 mois incluse

1995 CHEVROLET C1500 4X4 CABINE ALLONGÉE

Boîte courte, régulateur de vitesse, barrures électriques, moteur 5,7 L, 350 po cu., automatique, air climatisé, marchepied, radiocassette AM-FM, balance de garantie GM complète.
Système antivol + Démarreur à distance inclus

1989 GMC SIERRA C1500 SLX, cab. allongée, boîte de 8', V8, auto., bas millage. Garantie 12 mois incluse
1989 ISUZU KING CAB XS:
Garantie 12 mois incluse
1988 GMC JIMMY, moteur 4,3 l., automatique.
Garantie 12 mois incluse

1994 CHEVROLET 4X4 SILVERADO C1500, MOTEUR 6,5 TURBO DIESEL

Transmission automatique, cabine allongée, boîte courte, air climatisé, vitres électriques, sièges baquets, console, roues mags, équipé de A à Z. Balance de garantie GM jusqu'au 18 novembre 1998 ou jusqu'à 160 000 km.
Démarreur à distance + Système antivol inclus

SPÉCIAL DE LA SEMAINE
1990 GMC C1500 SLE 4X4

Moteur V8, automatique, roues mags, peinture 2 tons, bas millage.
Garantie 12 mois incluse
SPÉCIAL: 11 650 $
Ligne sans frais: 1-800-801-2375.
Financement disponible sur place.
342742

LAC CLAIR chalet à louer, entièrement meublé, libre immédiatement. Tél.418-527-7331.

LAC SEBASTIEN: ou à vendre, habitable à l'année, lot 357, embranchement 5, semaine, mois ou année. Tél.:548-8412.

SECTEUR FALARDEAU: finition moderne, 20 minutes du Valinouët et de Chicoutimi, semaine ou mois. Tél.673-3018, 541-2565.

VALINOUET: 6.1/2 pièces, foyer, semaines de relâche. Tél.:673-3862, 542-6850.

205 Chambres à louer

ARRIERE Place Royaume, chambre 9X10 à 12X20, entrée indépendante, stationnement, cuisine, buanderie, câble, téléphone. Faut voir. Tél.:540-0416, 690-5356.

CHICOUTIMI: Etudiant(es), près Cégep, Université, rénovées à neuf, Tél.:690-2496, 693-8729

CHICOUTIMI: chambre avec cuisine commune, salle de séjour, utilisation laveuse sécheuse, stationnement, libre immédiatement, tél.:549-0832.

CHICOUTIMI: quartier Notre-Dame de Grâce, chambre et pension, libre. Tél.:549-2299.

JONQUIERE: pour étudiants, meublé stationnement, libre immédiatement. Tél.542-0154, 547-4126.

206 Condominiums à vendre

CHICOUTIMI: 4.1/2, avec échangeur d'air, face à la piscine, rez-de-chaussée, Tél.545-1611

CHICOUTIMI: joli condo 3.1/2, endroit agréable(a voir!) 59 500 $ négociable. Tél.:690-5033(soir).

FLORIDE

West Palm Beach, Lake Place condo: Luxueux condo (meublé ou non) dans quartier sécuritaire, 2 chambres, 2 salles bain, communauté québécoise, piscine, jaccuzi, billard, tennis, TV français-espagnol, plage à 3 km, près du golf, aéroport, camp des Expos. Prix 63,900$ US. Tél.:(418)-545-8746, Floride: Denis:(407)-689-1670.

207 Condominiums à louer

AU MONT STE-ANNE venez skier, condo entièrement équipé au pied des pentes, pour la semaine du 15 au 22 mars, réservez tôt. Tél.:418-683-5373.

208 Logements à louer

6.1/2, rénové, 669 Racine, Chicoutimi, stationnement. $400. Tél.:698-1574.

ALMA, grands 4.1/2, 5.1/2, rénovés, près de Maxi, Pierre. Tél.:662-8203, ou paget numérique 1-514-556-5926 sans frais.

ALMA: 337 Sacré-Coeur, 4.1/2, non chauffé, non éclairé, $280/mois. Tél.:668-8273.

ALMA: grand 5.1/2, près Cegep, non chaufé, non éclairé. Tél.:668-2983.

ANGOULEME, 2.1/2, libre immédiatement, 4.1/2, 5.1/2, pour mai et juillet, Tél.696-0457

APPARTEMENT le Gite: 3.1/2, meublé, chauffé, éclairé, 1318 Des Roitelets, environ 1,000 pieds arrière Place Royaume. Tél.;678-4803, 541-3288 paget

ALMA: jumelé sur élevé, construction 2 ans, près du Creps, quartier des Fleurs, 3 chambres, 2 salles de bains, plancher bois, salon et chambre des maîtres, beaucoup de commodité, dont aspirateur central, patio, très ensoleillée. Tél.:418-668-4710, 418-662-6413, Michel

ARVIDA NOUVEAU! ON VOUS DEMENAGE, 2 mois gratuits. 31/2, 4.1/2, 5.1/2. Chauffés, éclairés, remis à neuf, avec porte-patio. A côté d'un centre d'achat.Tél.:540-1778, 548-1806, 548-0889.

ARVIDA, 4.1/2, maison en rangée, $430/mois, non chauffé, non éclairé, libre 1er avril. Tél.:548-2909.

ARVIDA, 4.1/2, haut de maison privée, eau chaude fournie, non chauffé, non éclairé, stationnement. $375. Tél.:548-1308.

ARVIDA, 5.1/2 haut de maison, remise, $480. Libre 1er mars. Acceptons frais d'appel. Tél.:1-418-344-1983.

ARVIDA: 2471 Langelier, 2.1/2, 3.1/2, 4.1/2, 5.1/2, près tous les services, immeuble rénové, entrée contrôlée. **Mois gratuit.** Tél.548-9853, 690-3612, 543-5286.

ARVIDA: dans bloc de 6 logements, grand 4.1/2, chauffé, éclairé, près des services, réservez maintenant pour juillet. Tél.693-9075, (paget 541-3628).

ARVIDA: mois gratuit, plus on vous déménage. 3.1/2, 4.1/2, 5.1/2, chauffés, éclairés, rénovés, près centre d'achat. Tél.547-0051, 548-1860, 548-1768, 548-9111.

CHICOUTIIMI: SECTEUR Rivière-du-Moulin, 2.1/2, 250 $/mois. SECTEUR St-Paul, 3.1/2, 280 $/*mois. Chauffés, éclairés, meublés. Tél.:678-2450.

CHICOUTIMI, 2.1/2, chauffé, éclairé, 1er étage. Près nouveau CLSC, Cégep. Entièrement rénové. Semi-meublé. Tél.:543-5542.

CHICOUTIMI, 3.1/2 chauffé, éclairé, rue St-Paul. $360/mois, libre immédiatement. Tél.:549-7133.

CHICOUTIMI, 3.1/2 moderne, super isolation, entrées laveuse sécheuse. Liber 1er mai. Tél.:549-4654.

CHICOUTIMI, 5.1/2, Angoulème, piscine extérieure, $500 chauffé, éclairé, demi sous-sol. Libre 1er avril. Tél.:549-5211.

CHICOUTIMI, 63 Price Est, 3.1/2 neuf, meublé, chauffé, éclairé, buanderie. $380 mois. Tél.:693-4869, 545-7514.

CHICOUTIMI, grand 3.1/2, très près du Cégep et Université, libre fin avril début mai. Tél.:690-3875.

CHICOUTIMI-NORD (Valin), duplex 5.1/2, 2 salles de bain, neuf, endroit tranquille. Libre 1er juillet. $525/mois. Tél.:693-3308.

CHICOUTIMI-NORD superbe 3.1/2 semi-meublé ou non, sous-sol, entrée indépendante, 310$/mois, 1er mai. Tél.:549-5986, 698-9444 (radio-chasseur).

CHICOUTIMI-NORD, 4.1/2, $375 chauffé, éclairé. Tél.:693-8913, 693-3286.

CHICOUTIMI-NORD, beau 4.1/2, chauffé, eau chaude fournie, buanderie, $400. Bien situé, libre 1er avril. Tél.:690-2123, 698-0434.

CHICOUTIMI-NORD, 3.1/2, 4.1/2, 5.1/2 entrées controlées, immeubles rénovés, près Polyvalente Charles-Gravel, chauffés, eau chaude. Un mois gratuit. Prix compétitif. Tél.:543-5330. En tout temps 543-7966.

CHICOUTIMI-NORD: Valin 4.1/2, très propre, endroit tranquille, non chauffé, non éclairé, 325$/mois. Tél.:693-3308.

CHICOUTIMI-NORD: à sous-louer 3.1/2, 290 $/mois, possibilité semi-meublé. Tél.:690-0764.

CHICOUTIMI-NORD: 3.1/2, 2521 rue Roussel accès via rue St-Élizabeth, 275$/mois, Tél.:673-7844.

CHICOUTIMI-NORD: 4.1/2, eau chaude fournie, 375 $. Libre immédiatement. Tél.:693-8416.

CHICOUTIMI-NORD: 4.1/2, rez-de-chaussée, quartier Ste-Anne, 340$/mois, non chauffé, non éclairé, libre 1er avril. Tél.696-0123

CHICOUTIMI-NORD: 4.1/2, non chauffé, non éclairé, pas d'animaux. Libre 12 février, 365$/mois. Tél.:549-6727 après 16h00.

CHICOUTIMI-NORD: 4.1/2, idéal pour personne seul, ou couple, déneigé, 350$/mois, Tél.:690-3770.

CHICOUTIMI-NORD: grand 5.1/2, très propre, remise extérieure, déneigé. Tél.548-4793.

CHICOUTIMI-NORD; rue Roussel, grand 4.1/2, avec foyer, solarium, 1er plancher, chauffé, éclairé, libre immédiatement, 575 $/mois. Tél:.549-7676.

CHICOUTIMI-NORD; rue Elie, 4.1/2, rénové, 390 $/mois, libre 1er mars. Tél.:549-8206.

CHICOUTIMI: près Cegep, Université, 3 1/2, chauffés, éclairés, semi-meublés, à partir de 360 $/mois.Tél.:690-1737, 543-5286, 693-0335.

CHICOUTIMI: à sous-louer, 5.1/2, haut de maison, 495$/mois, chauffé, libre 1er mars. Tél.698-1853

CHICOUTIMI: 3.1/2, 632, rue Dablon. Côte Réserve. Très propre. Repeint et rénové. Stationnement, remise. Tél.:690-3032

CHICOUTIMI: Rivière-du-Moulin, près de l'eau, tranquille, à sous-louer, 3.1/2, chauffé, éclairé, 380$/mois, Tél.696-0920.

CHICOUTIMI: .1.1/2, chauffé, éclairé, meublé, centre-ville. Tél.:693-8135. 5.1/2, 6.1/2 quartier St-Paul. Tél.: 693-6078.

CHICOUTIMI: 1.1/2, 2.1/2, chauffés, meublés, éclairés, 1er étage, près Cégep, Université, Tél.:545-3332.

CHICOUTIMI: 1059 Thérèse Casgrain, 4.1/2, chauffé, éclairé, déneigement, peinture neuve, 515 $/mois, libre. Tél.549-3211.

CHICOUTIMI: 3.1/2, chauffé, meublé ou semi-meublé, près Cégep, Université et centres d'achats 4.1/2, non chauffé, non meublé, arrière Place Saguenay. Récents et propres. Tél.:543-4037, 693-3590.

CHICOUTIMI: 3.1/2, 375 $/mois, non chauffé, non éclairé. Tél:.543-3825, 549-5802.

CHICOUTIMI: 3.1/2, moderne, armoires mélamine, entrées laveuse sécheuse, 1er mai, $325/mois. Tél.:698-4335.

CHICOUTIMI: 3.1/2, semi-meublé, près Cegep, rénové, repeint, avec stationnement. Tél: 543-3813.

CHICOUTIMI: 3.1/2, semi-meublé, chauffé, éclairé, 360$/mois. libre immédiatement. Tél.543-3387, Mme Bouchard

CHICOUTIMI: 3.1/2, semi-meublé, laveuse sécheuse, non chauffé, non éclairé, bas de maison, tél.:545-3396.

CHICOUTIMI: 4.1/2, 5.1/2, moderne, porte patio, près des services, libres immédiatement. Tél.:545-9451.

RECHERCHE MAISON

Près de l'école André-Gagnon
(moins de 100 000 $)
Contactez-moi, j'ai un client sérieux (transfert)
DISPONIBILITÉ ET EFFICACITÉ

LISE CÔTÉ
Téls:
693-1741
543-5511

La Capitale
COURTIER IMMOBILIER AGRÉÉ

343071

NOMINATION

M. Daniel Simard

M. Claude Maltais et M. André Brassard ont le plaisir d'annoncer la nomination de M. Daniel Simard à titre de représentant.

M. Simard qui possède plus de 22 ans d'expérience dans le domaine des pièces et peinture, spécialisé dans la finition de carrosserie pour l'automobile, invite tous ses clients et amis à venir le rencontrer.

Chicoutimi Distribution

• Pièces de voitures importées et américaines.

Distributeur exclusif
sikkens
FINITION DE CARROSSERIE

Peinture spécialisée
Finition de carrosserie
1173, boul. Saint-Paul
Chicoutimi - Tél.: **690-3288**

342958

CONSTRUCTION • Projet clefs en main

Prise de possession 6 semaines

Pour une construction ou rénovation sur un simple rendez-vous, nous mettons votre projet de l'avant
PRIX COMPÉTITIF

APCHQ

LES ENTREPRISES
André Massé
ENTREPRENEUR GÉNÉRAL
1923, BOUL. SAINT-PAUL
CHICOUTIMI
(418) 698-8761
PAGET: 1-514-552-3123

Plus de 30 ans d'expérience en construction à votre service

Nous construisons sur vos terrains

ESTIMATION GRATUITE

342741

VENTILATION
Profilair

• Récupération d'air chaud
• Contrôle d'humidité
• Décontaminant

Bernard Langevin
Conseiller de territoire
236, du Cardinal
Chicoutimi-Nord
(Québec) G7G 1G8

Tél.: (418) 693-0856
Fax: (418) 693-0856

342434

AUTOMOBILE SERGE POTVIN

AUTOS

1993 • MAZDA PROTEGÉ, 4 portes, garantie 12 mois, comme neuve. SPÉCIAL: 16 995 S.

1992 • CAMION F150, 4X4, 6 cylindres, automatique, boîte 8 pieds, impeccable.

1991 • CHEVROLET SONOMA, King Cab, automatique, 4,3 litres, garantie 1 an, rouage d'entraînement.

1989 • GMC, 4X4, King Cab, 2 tons, manuelle, 5 vitesses, comme neuf.

1988 • CHEVROLET 1988, 4X4, automatique, 305 po cu., comme neuf, bas millage. SPÉCIAL: 10 895 S.

SPÉCIAL DE LA SEMAINE

1994 • CHEVROLET S10, King Cab, 4X4, manuelle, 5 vitesses, 55 000 km, balance de garantie GM jusqu'au 20 mars 2000 ou 100 000 km, roues en aluminium.

*TOUS CES VÉHICULES ONT ÉTÉ INSPECTÉS DANS NOS ATELIERS ET VENDUS AVEC GARANTIE

Automobile Serge Potvin
2571, avenue du Port - VILLE DE LA BAIE
Tél.: (418) 544-0039 - Pagette: 696-5894

342936

PLACE DIANA

TERRAINS DISPONIBLES EN VILLE

SITE EXCEPTIONNELLE

BOUL. TADOUSSAC, COIN OLIER, RUE DIANA

Maison modèle à LIQUIDER

Toute offre raisonnable SERA ACCEPTÉE

BOCETEC

Gestion Immobilières J.E. Savard inc.
304, Roxana, Chicoutimi
Téléphones: **545-4549 - 543-2260**

343059

Serge Tremblay

AUTOMOBILES
SERGE ET CLAUDINE INC.
3675, boul Saint-Jean-Baptiste, édifice Radiateur Serge Tremblay

Claudine Emond

EN TOUT TEMPS
696-0606

1995 Olds Achiva, V6 3,1, 4 portes, vert, air climatisé, tout équipé. Rég.: 15 595 $ **14 595 $**

1994 GMC SLE Z71, 4 x 4, cabine allongée, boîte courte, moteur 350 po cu., aut., air climatisé, vitres et barrures électrique, marche pieds, roues mag, sièges baquets.

1988 Ford Ranger Custom, boîte fibre, 5 vitesses, 4 cyl. Un seul propriétaire. **3495 $**

1994 GMC SLE Z71, 4 x 4, cabine allongée, boîte longue, moteur 350 po cu., aut., air climatisé, vitres et barrures électrique, sièges baquets, marche pied, roues mag, système antivol. Balance de garantie GM. Un seul propriétaire, 42 000 km. Impeccable!

1988 Chev. Corsica, 4 portes, aut., moteur V6, air climatisé, tout équipé **4995 $**

Tous ces véhicules sont inspectés dans nos ateliers

Du jamais vu! «Sur toute automobile de 6000 $ et plus, 4 pneus d'hiver **GRATUITS.** Sur ceux de 6000 $ et moins 100 $ en bon d'essence ou 10 lavages **GRATUITS.**»

342937

AUTO NORD 2250

Benoît Levesque copropriétaire

Jean-Eudes Boivin copropriétaire

1995 - CHEVROLET CAB 1/2, 4X4, boîte longue, auto., moteur 350, air climatisé, volant inclinable, pilote automatique.

1991 - DODGE DAKOTA, CAB 1/2, 4X4, moteur 318, automatique, balance de garantie Chrysler.

1995 - CHEVROLET S10, CAB 1/2, 2X4, transmission manuelle.

1990 - CHEVROLET CAB ORD., 4X4, moteur 305, automatique.

1992 - DODGE DAKOTA, CAB 1/2, 2X4, moteur 318, automatique, balance de garantie Chrysler.

1989 - FORD 1/2 TONNE, 2X4, cab. ord., avec plate-forme «Stainless».

1990 - CHEVROLET CAB 1/2, 4X4, moteur 305, boîte longue, automatique, très propre.

AUTO NORD 2250

2250, rue Roussel
Chicoutimi (Nord)
698-2250

343070

CHICOUTIMI: 4.1/2, 5.1/2, arrière Place Saguenay, entrée contrôlée.

Tél.:693-0065

CHICOUTIMI: 4.1/2, non chauffé, non éclairé, 325 $/mois. Tél.:690-0686.

CHICOUTIMI: 4.1/2, non chauffé, non éclairé, rue Alphonse-Desjardins, près centres d'achat, 435$/mois. Tél.:545-0682, 543-7966

CHICOUTIMI: 5.1/2, demi sous-sol, céramique, tapis neufs, 565 $/mois, chauffé, éclairé, 1222 Adélard-Plourde. Tél.:545-9847.

CHICOUTIMI: 514 Dréan, 4.1/2, non chauffé, non éclairé, peinture neuve, 425 $/mois. Libre immédiatement.Tél.543-9384

CHICOUTIMI: 905 du Canal, 5.1/2, idéal pour personne retraitée. Libre 1er mars. Tél.543-5816.

CHICOUTIMI: arrière Place Saguenay, 4.1/2, très propre, libre. Tél.:698-1281, 690-5189.

CHICOUTIMI: Grand 4.1/2, quartier tranquille, libre 15 mars. Tél.690-3329

CHICOUTIMI: 3.1/2, moderne entrée laveuse sécheuse, quartier résidentiel, libre immédiatement. $395/mois, non chauffé. Tél.:698-6273.

CHICOUTIMI: Place Péribonka, 130, des Écorceurs #202, grands 4.1/2, 5.1/2, planchers de béton, entrées lave-vaisselle, entrées contrôlées, repeints à neuf, pour visiter: Roland Gilbert. Tél.:549-7923 696-8355

CHICOUTIMI: Quartier Barrette, jumelé, 6 pièces, 2 salles bains, Tél.543-2400, 543-7879 soir.

CHICOUTIMI: Rivière-du-Moulin, à sous-louer, 3.1/2 meublé, non chauffé, non éclairé, 295$/mois, Tél.696-9731

CHICOUTIMI: duplex, 4.1/2, quartier des Ecrivains, 425 $/mois, non chauffé, non éclairé. 1er mars. Tél.:696-2548.

CHICOUTIMI: super 3.1/2, moderne, tranquille, Route 170, laveuse sécheuse, accès piscine creusée, 375 $/mois. N.C. N. E. Tél.549-9148

CHICOUTIMI: 3.1/2, meublé, chauffé, éclairé, près Cégep, Université. Tél.:549-4567.

CHICOUTIMI: 4.1/2, LIBRE IMMEDIATEMENT, 5.1/2 LIBRE 1ER JUILLET, SITE EXCEPTIONNEL, PRÈS CEGEP, UNIVERSITÉ, CENTRES-D'ACHATS, ENTREE CONTRÔLEE, PRIX COMPETITIFS, POSSIBILITÉ MEUBLE, SEMI-MEUBLE. TEL.:690-5308.

CHICOUTIMI: arrière McDonald's, 3 1/2, chauffé, éclairé, semi-meublé, Tél:690-1737, 693-1976, 543-5286.

CHICOUTIMI: rue Georges-Vanier, 3 1/2, chauffés, éclairés, semi-meublés, tél.:693-8544, 690-3612, 543-5286.

Grand 4.1/2, non chauffé, non éclairé, près du Pont Barette, libre 1er mars, tél.:jour:549-6663, soir après 18h30, 696-4730.

JONQUIÈRE rue de Calais, 5.1/2, libre 1er avril. Non chauffé, non éclairé. $400. Tél.:548-2295.

JONQUIÈRE: 3.1/2, 5.1/2, propre, libre immédiatement, près centre-ville Arvida, Tél.:540-1291, 542-0605. Demandez André.

JONQUIÈRE: 4.1/2, rez-de-chaussée, rénové, 425$/mois, libre 1er avril. Tél.:542-2444 après 17h00

JONQUIERE: 4.1/2, libre 1er mars, $400 chauffé, eau chaude fournie, tél.:695-3480, 541-2487.

JONQUIÈRE: rue De Montfort, arrière McDonald, semi-meublé ou meublé à neuf, immeuble tranquille, proximité de tous les services. Tél.:542-3669, 547-3114, 672-4427.

JONQUIERE, sous-location, grand 5.1/2 moderne, près des services, 10 minutes de marche du Cégep. Non chauffé, non éclairé. Libre 1er avril. Cause départ. Tél.:547-4267 Eric ou Nathalie.

JONQUIERE: 3.1/2, 5.1/2, chauffés, éclairés, rue Nadeau et Truchon, libres immédiatement, Tél.:695-2382, 543-5286.

JONQUIERE: 4.1/2 chauffés, éclairés, porte-patio, balcon, rue Nadeau et Truchon, tél.:542-2363, 543-7966.

JONQUIERE: 4.1/2, rez-de-chaussée, Petite France, 485$/mois, Tél.542-3142, 542-2444

JONQUIERE: 4.1/2, rue Bergeron, 390$/mois, chauffé, non éclairé, eau chaude fournie. Tél.:542-2363, 543-7966

JONQUIERE: près Cégep, beau 3.1/2, demi sous-sol, non chauffé, non éclairé, 285 $/mois. Tél.547-6576.

JONQUIERE: grands 4.1/2, 320 $/mois, demi sous-sol, rue des Etudiants, Kénogami, eau chaude fournie. Tél.:543-7966, 542-8182.

JONQUIERE: rue de La Loire, 3.1/2, chauffés, éclairés, meublés, rénovés, Tél.:690-3612, 543-5286

JONQUIERE: quartier Petite France, à sous-louer, 4.1/2, moderne, non chauffé, non éclairé, 430$/mois. Tél.:542-9297

JONQUIERE: Quartier des Oiseaux, 5.1/2, style condo de qualité supérieure, entrée contrôlée, 475 $/mois. Tél.:690-3612, 543-5286.

JONQUIERE: 3.1/2, près Cégep, meublé ou non, chauffé, éclairé, 375$/mois. Tél.542-4997

KÉNOGAMI: 5.1/2, février gratuit, libre, 350$/mois jusqu'en juillet. Tél.542-9541

KENOGAMI, grand 4.1/2, centre-ville, armoires mélamine. $300. Tél.:690-5308.

LA BAIE: 4.1/2, ST-HONORÉ 4.1/2, libres immédiatement. Tél.696-3646

LA BAIE: 5 1/2, 1380, #3, boul. de la Grande-Baie nord, non chauffé, non éclairé, remise intérieure, libre 1er février. 380$/mois. Tél.:544-6163 M. Desgagné

LA-BAIE, grand 5.1/2, du Coteau, non chauffé, non éclairé, très propre. Entrée contrôlée. Tél.:544-4361, 543-7966.

LA-BAIE: 3.1/2 meublé ou semi-meublé, chauffé, éclairé, rue Perron, à partir de $330. Patrice, 544-4361, 543-7966.

LA-BAIE: 4.1/2, 5.1/2, très propres, possibilité chauffés, éclairés, près centre d'achats. Tél:.544-2212, Annie ou Marcel, 541-7340(paget).

LA BAIE: 4.1/2, porte patio, vue sur baie. À voir! Tél.:544-0288

LA-BAIE: rue Adélard-Grenon, 4 1/2, 5 1/2, libres immédiatement, **possibilité de mois gratuit(s).** Tél.:690-1737, 697-6065, 543-5286.

LATERRIERE: 4.1/2, très propre, 310 $/mois, libre 1er avril. Tél.:678-1388.

LATERRIERE: 5.1/2, rue du Boulevard, rez-de-chaussée complet. libre, 550$/mois. Tél.678-9672

SECTEUR Arvida, quartier St-Mathias, beau 3.1/2 moderne, meublé ou semi-meublé, chauffé, éclairé. Tél.:699-0956

ST-AMBROISE: grand 5.1/2, non chauffé, non éclairé, libre, 330 $/mois. Tél.672-6159.

ST-FULGENCE (village), 4.1/2, près des services, repeint, libre immédiatement, Tél.:549-7672.

ST-HONORE: 4.1/2, 1er plancher, chauffé, éclairé, 450 $/mois. Tél.673-3774

ST-JEAN-EUDES: grand 4.1/2, porte patio, 2 balcons, grande cour, grand stationnement, 2ième étage, non chauffé, remise intérieure, conciergerie, libre. 350 $/mois. Tél.543-8395.

209 Maisons à vendre

CHICOUTIMI: 1493, du Perche, secteur Rivière du Moulin, Bungalow 48X30, 3 grandes chambres, 2 salles de bain, salle de lavage, sous-sol fini, chambre froide, foyer au salon, chauffage électrique à l'eau chaude, garage 24X21, piscine creusée 32X16, terrain 11,000pi.ca. Tél.:543-8505.

ARVIDA, jumelé, 3 chambres, plancher de bois, 2 salles de bain. $52,000. Tél.:548-5768.

ARVIDA, près Alcan, maison à revenu, $60,000. Tél.:548-5837, 547-2302.

ARVIDA: 2513 Brodeur, près Faubourg Sagami, bungalow 24X38', déclin, 3 chambres, 2 salles bain, pièces à air ouverte, plancher bois, sous-sol aménagé, remise, entrée double, terrain clôturé, 66,000$ négociable. Tél.:548-3647

ARVIDA: maison neuve, 2 logements, 4.1/2 loué, 5.1/2 propriétaire occupant, près des services. Agent s'absenir. Tél.:548-2306.

ARVIDA: rue Gilbert, maison en rangée, 3 chambres, libre 1er juin. Tél.542-1075

ARVIDA: super aubaine, semi-détachée sur 2 étages, terrain clôturé, foyer extérieur, remise, $31,500. Tél.:695-3747

BORD DE l'eau: Lac Docteur, St-Honoré, 26x38, habitable à l'année, 5 ans, terrain 46 500 pieds.carrés. Tél.:673-4174.

CHICOUTIMI-NORD, vue panoramique sur la ville, décoration supérieure. $138,500. Tél.:690-2341.

CHICOUTIMI-NORD: 1990, 265 Lachesnaye, 28X40, sous-sol fini, près des écoles Tél.:693-7976.

CHICOUTIMI: 154, des Saguenéens. Informations: 690-0175 Réal ou laissez message.

CHICOUTIMI: 3 paliers,3 chambres, armoires, salles de bain, peinture et planchers refaits à neuf, 81,000$. Tél.543-3792

CHICOUTIMI: avec revenu, 3 chambres, 30X32', sous-sol fini, 2 salles de bain, grand terrain 66X100', garage, bien située. Prix à discuter. Tél.:549-2124

CHICOUTIMI: angle St-Paul et université, maison à revenus, vue panoramique, tél.:543-0708.

CHICOUTIMI: bungalow, brique, 44'X26', quartier Murdock, sous-sol fini, remise, terrain 70'X100', 781 Baillargeon. Tél.693-0330.

CHICOUTIMI: centenaire, bien rénovée, vue sur le Saguenay, appartement loué au sous-sol, 76 St-Isidore, 78 000 $. Tél.:(514) 756-8397.

CHICOUTIMI: Duplex 5.1/2, construction 1990, quartier des Ecrivains, 495, Rabelais, 65,000$. Tél.545-2570

CHICOUTIMI: Duplex, très beau, 5.1/2, quartier Ecrivains, planchers bois franc, armoires stratifiées, puits de lumière, bain sur podium, 79,500$. Tél.693-8754, cel.693-4499

CHICOUTIMI: près Place du Royaume, maison 3 logements, 1-5.1/2, 2-3.1/2, très rentables pour investisseur ou propriétaire occupant. Tél.:543-8782

PIÈCES D'AUTOS R USAGÉES O
Vente de pièces usagées
Remorque 24 heures
Prix compétitifs
SPÉCIALITÉ Récupération de voitures usagées et accidentées
698-4727
1129, boul. Saint-Paul, Chicoutimi G7J 3Y2
Rémi, propriétaire *541-2443*
332281

ROI DES PIÈCES D'AUTOS USAGÉES ENR.
- Achat d'AUTOS et CAMIONS
- Vente de PIÈCES usagées
696-1036
4028, chemin de l'Église
LATERRIÈRE
339873

VASTE CHOIX DE VÉHICULES USAGÉS EN BONNE CONDITION
TRANSFERT ENTRE PARTICULIERS
AUTOS - MOTONEIGES
9 h à 21 h
AUTOMOBILES du Mont inc. JONQUIÈRE
695-3444
3510, boul. Saguenay
JONQUIÈRE, QC
G7X 1H3
Téls en dehors des heures d'affaires:
548-6077 - 547-3416
340341

Automobiles Jacques Bouchard
1757, Savane, Jonquière – Téls: 548-8192, 548-0119, 548-2041

AUTOS

1995 CHRYSLER INTREPID, équipement complet. **14 995 $**
1995 SUZUKI SWIFT, 4 cylindres, manuelle, 13 000 km. **9595 $**
1995 FORD ESCORT, familiale, 4 cylindres, automatique, 60 000 km. **11 895 $**
1995 DODGE NEON HIGHLINE, 49 000 km, 4 portes, 4 cylindres, automatique, Plan d'Or. **11 795 $**
1995 PONTIAC SUNFIRE, 4 cylindres, 4 portes, garantie GM. **12 195 $**
1995 PONTIAC SUNFIRE, 2 portes, manuelle, garantie GM. **12 595 $**
1994 OLDSMOBILE CUTLASS SUPRÊME, 6 cylindres, automatique, 56 000 km. **15 995 $**
1994 EAGLE VISION ESI, 6 cylindres, automatique, 40 000 km. **16 895 $**
1994 DODGE SPIRIT, 6 cylindres, automatique, air climatisé, état de neuf. 8995 $. **SPÉCIAL: 7995 $**
1994 PONTIAC GRAND AM SE, 6 cylindres, automatique, 60 000 km. **Spécial: 13 995 $**
1993 CHEVROLET CORSICA LT, 6 cylindres, automatique, 51 000 km. **10 695 $**
1993 PONTIAC SUNBIRD LE, 4 cylindres, automatique, 37 000 km. **9295 $**
1993 OLDSMOBILE ACHIEVA, 4 portes, 4 cylindres, automatique, balance de garantie. **10 695 $**
1992 SATURN SLI, 4 portes, 4 cylindres, manuelle, 90 000 km. **8295 $**
1992 OLDSMOBILE CUTLASS SUPRÊME, 6 cylindres, automatique, 83 000 km. **10 995 $**
1991 TOYOTA COROLLA, 4 portes, 4 cylindres, automatique, 90 000 km. 8995 $.
1991 PONTIAC GRAND AM, 4 portes, 4 cyl., automatique, 110 000 km. **6395 $**
1990 PONTIAC TEMPEST, 4 portes, 6 cyl., automatique, 90 000 km. **6795 $**
1990 MAZDA MX6, 2 portes, 4 cylindres, automatique, 99 000 km. **6495 $**
1989 FORD TEMPO, 4 portes, 4 cyl., manuelle, 77 000 km. **3395 $**
1989 SUZUKI SWIFT, 4 portes, 4 cyl., manuelle, 116 000 km. **4195 $**
1989 PONTIAC SUNBIRD GT, décapotable. **7500 $**
1989 PONTIAC BONNEVILLE SSE, équipement complet, blanche. **6995 $**
1987 CHRYSLER LE BARON, 4 portes, automatique. **3195 $**
1984 HONDA CIVIC, 4 portes, automatique. **1795 $**

FOURGONNETTES

1994 PONTIAC TRANSPORT, V-6, automatique, 7 vitesses. **15 995 $**
1992 DODGE GR CARAVAN SE, 6 cylindres, automatique, 7 passagers. **10 895 $**
1992 DODGE GRAND CARAVAN, 7 passagers. **11 895 $**
1991 DODGE CARAVAN SE, 6 cylindres, automatique, 7 passagers, garantie Chrysler. **10 595 $**
1989 TRACKER 4X4, 4 cyl., autom., toit rigide. **5995 $**
1988 FORD BRONCO II 4X4, 6 cylindres, manuelle, 97 000 km. **6595 $**
1987 COLT VISTA 4X4, 6 passagers, 4 cylindres, manuelle (95 000 km). **4195 $**

CAMIONS

1995 DAKOTA SPORT, V6, automatique, 30 000 km.
1994 GMC 1500, cabine régulière, V6, automatique, 64 000 km. **13 850 $**
1994 DODGE DAKOTA SPORT CAB PLUS, V6, automatique. **13 295 $**
1993 FORD RANGER, CAB PLUS, V6, manuelle. **9995 $**
1992 GMC, 2X4 CAB PLUS, 305, automatique. **13 995 $**
1992 FORD F150, 2X4, cabine régulière, 6 cylindres, manuelle, 40 000 km. **Spécial: 10 595 $**
1992 FORD F150, 4X4, cabine régulière, 6 cylindres, manuelle. **10 995 $**
1989 CHEVROLET 4X4, C1500, 30S, automatique. **9395 $**
342797

PERRON AUTO CHICOUTIMI
549-7633
930, boul. Talbot CHICOUTIMI

1995 ESCORT

1995 WINDSTAR
Choix de 2 modèles

1995 CHRYSLER INTREPID
Équip. complet avec antivol

1995 FORD F150 (1)
1994 FORD F150 (1)

1995 et 1994 ÉCONOLINE
Diesel

1994 FORD RANGER

1994 ESCORT LX
Automatique

1993 BMW 320 i
~~27450 $~~ **23 450 $**

1993 AEROSTAR
Allongée, garantie prolongée

1993 F150
Bleu

1993 ASUNA SUNFIRE
5 vitesses, impeccable

1993 PONTIAC SUNBIRD
Automatique, 60 000 km

1992 MAZDA 929
55 000 km, avec garantie

1992 GMC 1500 SLE
Équip. complet, 63 000 km

1991 TRACKER CONVERTIBLE 4X4
5 vitesses

1991 MERCURY TOPAZ
A/C, automatique, 74 000 km.

1990 JEEP COMANCHE
4X4, V6, automatique

1989 PLYMOUTH VOYAGEUR
Impeccable

342013

CHICOUTIMI: maison à revenu, 123 Thomas Duperré, plancher bois, armoires mélamine, 75 000 $. A voir! Tél.:549-0379, 545-1776.

CHICOUTIMI: unifamiliale avec revenu, idéale pour propriétaire occupant ou bureau d'affaires, proche de l'Hôpital, Cégep, Université. Tél.544-4025.

CONSTRUCTION haut de gamme 1990, entièrement équipée, 4 chambres, grand terrain paysager, sans voisin arrière, piscine creusée chauffée, remise. Valeur $150,000, laissé $128,500. Tél.:543-8782.

JONQUIERE: directement du propriétaire, sans voisin arrière, 2531 Long-Sault, unifamiliale 25X40, Tél.542-5132, après 16h00.

JONQUIERE: 2085 de la Tamise, moderne, terrain superbe. Pour vente rapide. 84 000 $. Cause: transfert. Tél.:1-800-770-0737.

JONQUIERE: A voir absolument! Grande maison 32X60, 4 chambres, plafond cathédrale, abris d'auto, 5252, rang St-Benoit, prix 78,000$, très négociable. Tél.:547-3075.

JONQUIERE: briques, (2-5.1/2), nombreuses réparations effectuées, près des services. Tél.:695-1336. après 17h00.

JONQUIERE: rue des Merles, unifamiliale, 3 chambres, foyer, piscine, 2 salles de bains, Tél.695-6792

LA BAIE (Bagotville): unifamiliale, 3 chambres, planchers de bouleau, piscine, terrain aménagé. Tél.:544-4180 soir

LA BAIE: 1445, rue de La Salle, secteur Port-Alfred, 1 jumelé, 3 chambres, 2 salles de bain, 2 salons, très propre, prix raisonnable.

Tél.:544-8807 avant-midi

LA BAIE: Jumelé 2.1/2 ans, 3 chambres, 2 salles bain, remise, lave-vaisselle. Tél.:544-5905.

MAISON À REVENUS

ROBERVAL: 591-593, Lavallée. Maison à revenus. Rénovée récemment. Valeur marchande 79,800$. Prix réduit. Tél.:698-1484, 275-3987 17h00

PETITE MAISON, 38, Principale, Rivière-Eternité, chauffage électrique et bois, 25,000$. libre immédiatement. Tél.544-6757

SHIPSHAW: Directement du propriétaire, 24X40, façade brique, remise 16X24, fenêtres PVC, toiture neuve, 4 chambres, 2 salles de bains rénovées, armoires chêne et mélamine, foyer, près école, 68,500$. Tél.547-6968, pag:541-6032

ST-LEONARD, 3813 Côté, unifamiliale 26x38, abri d'auto, piscine, remise, entrée asphaltée, impeccable. Tél.:547-0814.

ST-NAZAIRE, maison à la campagne, grand terrain, garage, idéal pour bricoleur ou "gentleman farmer". Le tout à bas prix. Tél.668-4307.

210 Maisons à louer

Arrière Place Royaume, 5.1/2, rez-de-chaussée, $595/mois. Tél.:693-8754, cellulaire:693-4499.

CHICOUTIMI: Grand domaine, résidence privée de luxe, meublée, près des services. 1,200$/mois, Tél.545-2355, 698-6054

CHICOUTIMI: très grand 5.1/2, céramique, tapis neufs, 550 $/mois, non chauffé, non éclairé. 1222 Adélard-Plourde. Tél.545-9847.

CHICOUTIMI: jumelé 5.1/2, céramique, tapis neufs, 771 des Gais Bleus, 585 $/mois, non chauffé, non éclairé. Tél.:545-9847.

CHICOUTIMI: très beau duplex à sous-louer, arrière chez Tanguay, moderne, plancher de bois, toit cathédrale, 2 salles de bains, libre 1er mars. Option d'achats. Tél.:696-2304.

LAC ST-JEAN: Rang des Iles, St-Gédéon, bord du lac, habitable à l'année, 500$/mois, libre immédiatement, Tél.:545-2355, 698-6054, 345-2991.

À LOUER avec option d'achat: Chicoutimi: maison luxueuse, 6.1/2, 2 salles de bain, foyer, aspirateur central, située près des centres d'achat. Tél.:693-8656, 690-9590(cellulaire).

RECHERCHE maison à louer et avons 5.1/2 à sous-louer. Tél.;690-1426

213 Terrains à vendre

A VENDRE TERRAIN: situé à Jonquière sur la rue Monet, superficie de 7300 pi.car. avec 2 servitudes, prêt à construire. Téléphoner à 545-4403 le soir.

A vendre, très grand terrain de 28,383 pi. car., situé à l'Anse-Saint-Jean, dans un développement domiciliaire prestigieux et plein d'avenir. Vue magnifique sur le Saguenay. Re/Max Saguenay, Courtier, Muriel Godin, 548-9191 (bur.), 698-6273 (rés.), 548-2327 (fax).

BOUL. TALBOT: 90,800 pi.ca. zoné industriel résidentiel et commercial, .65¢ pi.ca. négociable. Té-L.:690-3102.

SITUÉ DANS le secteur Saint-Ambroise, grand terrain (22,000 pieds.carrés) sur les rives de la rivière Aux aunais, au coeur d'un magnifique développement domiciliaire. Prix abordable, servitudes inclus. Téléphoner au: 548-2090.

ST-HENRI-DE-TAILLON, magnifique terrain, bord de l'eau, secteur résidentiel, conforme aux normes. Valeur garantie. Tél.:548-7510, radio-chasseur:545-9047.

300 VÉHICULES

302 Autos à vendre

1993 CADILLAC Fleewood sixty spécial, 4 portes, traction avant, état neuf. 1993 Pontiac Asuna, 4 portes, auomatique .1991 Chevrolet Cavalier RS, 4 portes, 6 cylindres automatique, équipement complet. 1991 Suzuki Sidekick, 4 portes, manuelle. 2-1990 Van Nissan Access, automatique. 1990 Hyuundai Excel, 2 portes, automatique, 82,000 kilomètres. 1990 Toyota Corolla GTS, 2 portes, manuelle. 20 autres autos et camions en inventaire. Gilbert autos inc. Tél.543-8361.

HYUNDAI Excel 1988, manuelle et automatique. Oldsmobile Calais 1987. Laissées bas prix. Tél.696-1277, 696-0994.

3 TEMPO 1987, très bonne condition, à voir. Tél.;696-1571, 545-2021.

MAZDA 323, 1988, H-Back, 5 portes, manuelle, très propre, 150,000 kilomètres, plusieurs pièces neuves, aubaine, 2,000$. Tél.544-1116

ACHETERAIS Pontiac Sunbird ou Chevrolet Cavalier, automatique, 4 portes, très bonne condition. De 1989 à 1992. Tél.:544-3182.

ACURA Vigor 1992, 60,000 mille, parfait état, 14 000 $ négociable. Tél.545-9594.

ARIES 1986, 94,000 kilomètres, légèrement accidentée, $1000. Tél.:696-1601.

ASUNA Sunfire 1993, 86,000 kilomètres, bonne condition. $7,500. Tél.:690-3851, 690-1308.

ATTENTION: achetons voitures usagées de 1990 à 1996. Tél.696-1774

AUBAINE: Vente et achat. Le maître de l'automobiles: je suis celui qui vous offre le plus pour votre véhicule usagé et celui qui vend le moins cher pour votre véhicule neuf. Serge Maisonneuve:1-800-893-9990

BMW 325E, 1985, équipement complet, électrique, très propre, 6,000$ négociable. Tél.;345-8483

BUICK Century 1989, 4 portes, automatique, 3.3, spécial: $2,875. Tél.:698-1355, 690-7441.

BUICK LE SABRE 1988, air climatisé, très bonne condition, 3,200$ Tél.548-7790 (après 17h00)

BUICK Regal, 1993, bleu, équipement complet, 57,000 kilomètres, garantie 13 mois. Tél.548-2620

CADILLAC 1984, de ville, blanc, bonne condition, démarreur à distance, $1,500. Tél.:543-8239.

CAVALIER 1995, automatique, 41,000 kilomètres, balance de garantie, 4 pneus d'éte et hiver avec jantes, démarreur à distance. Tél.374-2202, pagette: 418-662-0747

CHEVROLET Bélair, 1955 avec mécanique 305, à vendre ou échanger contre motoneige ou VTT. Tél.:342-8558.

CHEVROLET Célébrity, 1986, 6 cylindres, 2.8, 138,000 kilomètres, 1,900$. Tél.696-1571, 545-2021.

CHEVROLET Cavalier 1991, manuelle, spécial $4,675. Tél.:696-4768.

CHRYSLER DAYTONA 1988, manuelle, rouge, excellente condition. Sonar Eagle, Tél.543-6315

CHRYSLER Daytona ES, turbo, 1989, bien équipé, avec démarreur à distance, 3,200 $. Tél.:673-3461.

DÉSIRE ACHETER voiture, camion, véhicule tout terrain, accidenté ou ayant besoin de réparations. Tél.545-0161

DODGE Shadow 1988, 4 portes, 118,000 kilomètres,. Tél.481-2077

DODGE Caravan 1988, 4 cylindres, 2.5 litres, manuelle, 5 vitesses, mécanique A-1, très propre, 2,900 $. Tél.543-0824.

DODGE COLT 100, 1990, automatique, 4 portes, aubaine 2,900$ Tél.:542-1484.

DODGE COLT 200, 1989, 2 portes, manuelle, 120,000 kilomètres, 2,900$. Tél.662-5613. 1-514-554-1026

DODGE COLT, 200 GT, 1991, excellente voiture, super économique, 4,300$. Tél.673-3953

DODGE Shadow 1989, 2 portes, automatique, 115,000 kilomètres, 2,700 $. Pontiac Firefly 1995, automatique, 2 portes, 4 cylindres, 14,500 kilomètres, 8195 $. Pontiac Sunfire 1996, 4 portes, automatique, 7,500 kilomètres, 13, 500 $. Jimmy SLT, 1995, 4X4, équipement complet, intérieur cuir, 53,000 kilomètres, 4 portes, 24 500 $. Automobiles Régis Lavoie. Tél.662-4016, 662-7344.

DODGE Shadow 1989, manuelle, moteur 2.5 litres, rouge, très propre. 120,000 kilomètres. $2,500. Tél.:672-4339.

DODGE SHADOW 1991, manuelle, très propre, $3,500. Tél.:547-8126.

DODGE SPIRIT (Acclaim) 1991, V-6, automatique, équipé, à voir. Aubaine! Tél.:547-9449.

EAGLE Talon 1990, 158,000 kilomètres, très très bonne condition. $6,500. Tél.:673-7263.

EAGLE TALON, AWD, 1992, tout équipée, 12,500$. Tél.669-1368, 662-7618

À VENDRE ou à louer

Machinerie forestière en excellente condition

➡ÉBRANCHEUSE Kobelco SK200, 1993, avec tête Propact, 12 500 heures.

POUR INFORMATIONS:

Jacques Doucet (418) 545-6162

ou

Bernard Lavoie (418) 274-7103

336592

TOYOTA SUPRA 1990
Toit «taga», transmission 5 vitesses, couleur rouge, un vrai bijou!
L-610A

FORD CUSTOM 1995
4 portes, air climatisé, couleur verte, garantie Ford jusqu'au 18-11-2000 ou 120 000 km.
2430

PONTIAC ASUNA 1993
2 portes, 5 vitesses, 44 000 km, garantie jusqu'à 100 000 km ou juin 1998.
L-552A

SUZUKI SIDEKICK 1994
4 portes, rouge, 5 vitesses, 4X4, 51 000 km, comme neuf.
2428

PLYMOUTH VOYAGER 1996
Air climatisé, 28 000 km, couleur verte.
2432

PLYMOUTH BREEZE 1996
4 portes, automatique, verte, équipement complet, 28 000 km.
2421

SUZUKI 543-7711

GAGNON AUTO CHICOUTIMI

1411, chemin de la Réserve, Chicoutimi

Qui la conduit la recommande

343011

Automobiles F.T.R. enr.

à Saint-Nazaire

Serge Boudreault, Propriétaire — Claude Fortin, Propriétaire

Achat et vente de voitures et camions neufs et usagés
Transfert aux particuliers

1996 BUICK SKYLARK Tout équipée, 2400 km, démarreur à distance. UNE OCCASION UNIQUE!

1993 GEO METRO 4 portes, automatique. SPÉCIAL!

1993 PRECIDIA GS 6 cylindres, toit ouvrant, noire, balance de garantie.

1992 HONDA ACCORD LE 5 vitesses, bas millage.

1992 SIDEKICK GX Bas millage, automatique, 4 portes, vert.

1991 DODGE COLT 5 vitesses, bas millage.

1987 JIMMY 4X4 Automatique, très propre, bas millage.

1996 4 ROUES YAMAHA Big Bear 350 4X4 Spécial Édition avec treuil, rouge, pare-brise, 400 km.

Automobiles F.T.R. enr.

253-B, Principale, Saint-Nazaire

Tél.: (418) 662-2876

Serge Boudreault, rés.: (418) 668-7123
Claude Fortin, rés.: (418) 662-6201

342643

Les automobiles Blackburn

1361, boul. Saint-Paul, CHICOUTIMI
(À côté de Piscine Soleil)
(Face à ADM Moto)

693-5388

Marcel et Jean-Marc Blackburn, propriétaires

1996 CHRYSLER INTREPID, 4 portes, tout équipée, bas millage, balance de garantie Chrysler.

1993 DAKOTA KING CAB 4X4, manuelle, 5 vitesses, 6 cylindres, roues mags, boîte en fibre de verre. **UN VRAI BIJOU!**

1993 FORD THUNDERBIRD LX, seulement 50 000 km, tout équipée, impeccable. **À VOIR!**

1992 VOLKSWAGEN JETTA GL, 4 portes, automatique, noire, état de neuf.

1992 ACURA INTEGRA LS, tout équipée, toit ouvrant, à l'état de neuf.

1990 PLYMOUTH VOYAGER, 7 passagers, 6 cylindres, automatique, très propre.

1989 PONTIAC SUNBIRD, toit ouvrant, roues mags, bien équipée, impeccable. **À VOIR!**

342628

VENEZ VOIR NOS VOITURES USAGÉES À BAS MILLAGE

TOYOTA

1997 HUYNDAI ACCENT GL, 2 portes, 5 vitesses, 1700 km, radiocassette AM/FM, servofreins, servodirection, seulement 3 mois d'usure, balance de garantie jusqu'à 100 000 km.
VENEZ FAIRE UNE OFFRE!

1996 TOYOTA COROLLA DX, automatique, air climatisé, 24 000 km, servofreins, servodirection, balance de garantie.

1996 TOYOTA COROLLA SD, 5 vitesses, manuelle, 23 500 km, couleur bleue, radiocassette AM/FM compact disque, balance de garantie Toyota, état de neuf.

1995 TOYOTA COROLLA, 5 vitesses, manuelle, 24 100 km, couleur champagne, excellente condition. **SPÉCIAL.**

1993 TOYOTA CAMRY LE, V6, complètement équipée, couleur gris métallique, excellente condition. **À VOIR!**

1993 ACURA INTEGRA, 4 portes, automatique, 60 000 km, air climatisé, balance de garantie, très propre.

1990 TOYOTA TERCEL, 2 portes, automatique, couleur blanche, 71 000 km, très propre.

AMÉRICAINES

1994 MERCURY TOPAZ OPTION MAX, 4 portes, automatique, air climatisé, 40 000 km. Très, très propre.

1995 PONTIAC GRAND AM, 4 portes, automatique, 48 000 km, air climatisé, aileron vert, balance de garantie jusqu'au 14 juillet 2000.

1995 PONTIAC GRAND AM, 4 portes, automatique, 78 000 km, air climatisé, V6, aileron gris, balance de garantie jusqu'au 4 mai 1999.

1995 PONTIAC SUNFIRE, 4 portes, automatique, blanche, aileron, 40 000 km, balance de garantie jusqu'au 10 novembre 1998 ou 72 000 km.

1994 CHEVROLET CAVALIER Z22, noire, 2 portes, automatique, 70 000 km, mags, radiocassette AM/FM.

1993 CHEVROLET CAVALIER, 4 portes, automatique, rouge vin, 63 000 km seulement. Très belle voiture.

1993 PONTIAC SUNBIRD, 4 portes, automatique, grise, 67 000 km, voiture unique. **À VOIR!**

1991 CHEVROLET CAVALIER, 4 portes, automatique, grise, 67 000 km, voiture unique. **À VOIR!**

CAMIONS

1997 TOYOTA TACOMA, 4 cylindres, 5 vitesses, 5500 km, démonstrateur. **SPÉCIAL RÉDUCTION 2500 $**

1995 PLYMOUTH VOYAGER SE, 7 passagers, 38 000 km, automatique, V6, 3,3 l., couleur gris argent, air climatisé. **À VOIR!**

1995 CHEVROLET LUMINA APV, V6, automatique, radiocassette AM/FM, air climatisé, couleur bleue, bas millage.

1993 GMC, V6, SUPER CAB, 5 vitesses, manuelle, 86 000 km, servofreins, servodirection, radiocassette AM/FM, très propre.

TOYOTA 4 RUNNER, couleur bleue, 4 cylindres, manuelle, 5 vitesse, très propre, seulement 93 600 km.

Pour informations:
Jean-Yves Brassard
Jean-Claude Girard

rocoto TOYOTA

1540, boul. du Royaume
CHICOUTIMI - 549-5574
Sans frais: 1-888-549-5574

342632

EAGLE VISTA 1991 (mini-fourgonnette 6 passagers). A.W.D. (4x4), 5 portes, 5 vitesses, 130,000 kilomètres, excellente condition, 5,950 $. tél.:548–4757.

FORD Escort 1989, 2 portes, manuelle, très propre.

CHEVROLET Célébrité 1986, 4 portes, familiale, $1,200. C.L'Automobile, 698–4478, 693-4478 soir et fin semaine.

FORD ESCORT LX, 1993, 4 portes, automatique, radio-cassette, 95,000 kilomètres, 4 pneus hiver à clous neufs, 4 pneus 4 saisons, sous prix de cotation, 5,900$. Tél.673–4276

FORD TEMPO 1989, air climatisé, miroirs électriques, automatique, transmission, freins, amortisseurs neufs. 2000 $ ferme. Tél.236–4206(fin semaine), 690-8087.

FORD Tempo LX 1992, tout équipé, automatique, moteur V6, 3 litres. Tél:544–4408

FORD Topaz 1986, 4 portes, automatique, bonne condition, mécanique A-1. 900$. Tél.:545–4955

GRAND PRIX 1990, équipement complet, mags, 135,000 kilomètres. Tél.:543–9237

HONDA ACCORD EX 1994, manuelle, 33,000 kilomètres, champagne, $16,450. Tél.:545–3216.

HONDA Accord Station Wagon 1995, 36,000 kilomètres, automatique, air, ensemble électrique.. HONDA Civic Berline 1995, 8,000 kilomètres, automatique, air. Tél.:698–2950.

HONDA ACCORD, 1986, 2 portes, 132,000 kilomètres, comme neuve, 5 vitesses, 1750$. négociable. Tél.549–4518

HONDA Civic 1989, 104,000 kilomètres, 4,125 $ négociable. Prendrais échange contre motoneige, motocross, 4 roues, camion, etc. Tél.:547–1944

HONDA CIVIC 1994, 5 vitesses, excellente condition, Tél.:662–3714.

HONDA CIVIC LX, SE, 1995, 4 portes, automatique, console au plancher, air conditionné, 656 kilomètres, comme neuve, 16,000$ négociable. Cause maladie, Tél.542–7065

HONDA CRX 1985, bon état, pneus d'été sur mags, pneus d'hiver. $1,800 négociable. Tél.:697-1426, 544-5618.

HONDA Prélude 1986, couleur blanche, très propre, 150,000 kilomètres. Tél.:698–1661.

HONDA PRELUDE 1986 SI, manuelle, très propre et très bien équipée, $3,200 négociable. Tél.:547–8126.

HYUNDAI ACCENT, 1996, 10,000 kilomètres, 4 portes, couleur argent. Tél.693–7947

HYUNDAI ELANTRA 1993, manuelle, 85,000 kilomètres, 4 portes, antivol, impeccable. Aubaine!. Tél.:547–9449.

HYUNDAI EXCEL, 1986, mécanique A-1, 1,300$ négociable. Tél.542-3610, 542–1830

HYUNDAI EXCELL GLS 4 portes, 1986, A-1, $1,100 négociable. Tél.:542–1915.

HYUNDAI Pony 1987, 135,000 kilomètres, bonne condition, bon prix. Tél.:677–2169 laisser message.

MAZDA 323 1989 4 portes, manuelle, très propre, aubaine: 2,500$. Tél.:542–1484

MAZDA 626 1991, 90,000 kilomètres, 4 portes, manuelle, très bon état. $7,700. Michel:545–3697, 696-6829.

MAZDA PROTEGE, 1991, 4 portes automatique, 118,000 kilomètres, impeccable, femme propriétaire. 5,500$. Tél.695–0319

MERCURY Topaz 1986, 2.3 litres, 5 vitesses, manuelle, 121,000 kilomètres, très bonne condition. Tél.:549–6117.

MERCURY Topaz 1991, 97,000 kilomètres, 4 portes, automatique, 3,900 $, très propre. Tél.:542-4483.

NISSAN Multi 4x4 1986, parfaite condition, pneus neufs, 160,000 kilomètres, tout équipé, air, vitres électrique... Tél.:344–4805.

NOUVEAU AU SAGUENAY
Graissage Automatique Saguenay enr.
Installation sur camions et véhicules lourds
Véhicules bien lubrifiés
(fiabilité et durabilité) Graissage constant
Tél.: (418) 542-4852
Pag.: (418) 541-5642
5080, boul. du Royaume Jonquière - G7X 7W5
Dany Jobin 342075

NÉON Hightline 1995, 58,000 kilomètres, 4 portes, manuelle, état neuf. 9,500$. Tél.:699–1388

NEON Sport 150 chevaux 1995, air, mags, 50,000 kilomètres. A voir. Tél.:548–4247, 545-7240.

NISSAN MAXIMA GXE, 1991, 4 portes, tout équipée, 107,000 kilomètres. Tél.276–7557

NISSAN Micra 1991, blanche, 5 vitesses, impeccable, 2,900 $. Tél.676–2354.

NISSAN Sentra 1990, 4 portes, automatique, parfaite condition, 154,000 kilomètres. 4,000$ négociable. Tél.:549-4495, 662-1260 cellulaire

NISSAN SENTRA 1995, 2 portes, automatique, climatiseur, 17,000 kilomètres, prix 9,700$ négociable. Tél.:668–8765.

OLDSMOBILE 1980, en bonne condition, faites votre offre. Tél.:543–0240.

OLDSMOBILE Calais 1985, bonne condition, pneus neufs, 1,400$. Tél.:545-2021, 696-1571.

PLYMOUTH RELIANT, 1985, mécanique A-1, peinture neuve, état neuf, 800$. Tél.543–8747

PONTIAC 6000, 1986, 4 cylindres, un seul propriétaire, 1,100$. Tél.:548–2165

PONTIAC 6000, 1986, automatique, 164,000 kilomètres, propre, bon état, 1,200 $. Tél.696–2814

PONTIAC Bonneville SSE 1990, blanc, A1, tout équipée, démarreur à distance, intérieur cuir. Tél.:545–0583.

PONTIAC Firefly 1995, impeccable, bas kilométrage, 25,500 kilomètres, automatique, 3 portes, rouge foncée, démarreur distance, 4 cylindres, balance garantie complète (10 mois). 7,995$. Tél.:549–7844.

PONTIAC Grand Am SE, peinture, pneus, freins, silencieux neufs. 1,600 $. Tél.545–0384.

PONTIAC GRAND-AM 1986, 4 portes, automatique, peinture neuve, 95,000 kilomètres, $2,200 négociable. Tél.:549–4518.

PONTIAC LEMANS, 1992, 4 portes, manuelle, 85,000 kilomètres, parfaite condition, cotation 4,300$. laissé à 3,700$. Tél.544–3182

PONTIAC SUNBIRD SE 1989, manuelle, 119,000 kilomètres, démarreur à distance, excellente condition, tél.:696–1250, cellulaire:690-7788.

PONTIAC SUNBIRD 1992, 4 portes, automatique, 112,000 kilomètres, excellente condition 5,800$. Tél.543–9830.

PONTIAC SUNBIRD SE, 1989, 2 portes, automatique, 128,000 kilomètres, parfaite condition, 3,900$. Tél.547-3416

PONTIAC Trans Am GTA, 1987, 127,000 kilomètres, accidentée pour les pièces, mécanique A-1. Tél.:548–0259.

PONTIAC TRANS AM, 13,000 kilomètres, noire, moteur 5.7L automatique, jamais sortie l'hiver. Tél.:275–1674.

REGHERCHE pièces d'auto pour Eagle Premier 1988. Tél.:690–2444.

RENAULT 5, 1986, 96,000 kilomètres, 450$ négociable. Tél.677–2588, 690-5840

SATURN SL1, 1994, manuelle, balance de garantie, 58,000 kilomètres, air climatisé, démarreur à distance, très propre, Tél.544–5565 (après 17h30)

SONATA GLS, 1989, automatique, 4 portes, bonne condition, 2,600$. Tél.547–7806

SUNDANCE 1989, 4 portes, automatique, 140,000 kilomètres, très bon état, peinture neuve, 8 pneus, 2,750$. Tél.:695–1869.

SUNDANCE 1993, 97,000 kilomètres, freins suspension neufs, démarreur, 6000 $. Tél:668–0816.

SUNFIRE 1995, 2 portes, automatique, radio-cassette, couleur framboise, 50,000 kilomètrres. Balance garantie GM. Tél.:697-6020, 693–9049.

SUZUKI Forsa 1988, très bonne condition. Prix à discuter. Tél.:693–0199.

SUZUKI Samourai, 1983, peinture neuve, mécanique A-1 avec gratte hydraulique, 3000 $ ferme. PONTIAC Gran Am SE, 1989, blanche, 2 portes, 130,000 kilomètres, 3,700 $ Tél.:668–5325, 1-418-662-8792(cellulaire)

SUZUKI Swift, 1989, 4 cylindres, 5 vitesses, 5 portes, 160,000 kilomètres, 1950 $. Echange. Tél.690–2817, 547-7990.

TOYOTA COROLLA LE, 1989, 130,000 kilomètres, très bonne condition. Tél.544–5281

TOYOTA TERCEL 1988, hatchback, 5 vitesses, noire, aubaine 2,200$ Tél.:676–2354.

TOYOTA TERCEL 1988, manuelle, 160,000 kilomètres, 1,500$, freins refaits. Tél.695–1709, 542-9976

TOYOTA Tercel 1989, automatique, 2 portes, 108,000 kilomètres. Tél.:549–6420.

TRANS AM décapotable, 1995, noire et toit tan, 16000 kilomètres, automatique, 5.7 litres, cuir, laser, comme neuve, 26 500 $ négociable. Tél.:547–7593

TRANSFERT entre particuliers auto, camion, motoneige, Tél.548–3306

VENTE rapide: Sprint turbo, manuelle, bleu poudre, radio cassette, 145,000 kilomètres, requière quelques réparations, 1,300$. Tél:690–3243

VOLKSWAGEN FOX, 1987, 137,000 kilomètres. Scie radiale. CR-125 pour les pièces, prix à discuter. Tél.678–2334, pagetL693-7574

VOLKSWAGEN
Pièces neuves et usagées,
Garage réparations mécaniques, 30$/heure
Achat de véhicules Volkswagen,
ouvert 6 jours/semaines.
Tél.662–2541

VOLVO 1983, $1500 de réparation déjà effectuée, 4 pneus neufs, $1,800 négociable. Tél.:547–4841.

303 Avions à vendre

AEROCLUB de Bagotville, cours de pilote privé ou récréatif. Session printemps, été. Meilleur prix au Québec. Début 10 février. Informations:677–2622, 543-2103

HÉLICE Sensenich 74-48 certifié, idéal pour Lycoming 150 hp sur flottes. $1,200. Tél.:418-662-3324 laisser message.

305 Camions à vendre

1988 DAKOTA, noir, boîte longue, cap, 155,000 kilomètres, 8 pneus, radio, $5,000. Tél.:690–9124.

ATTENTION: achetons camions usagés de 1988 à 1996. Tél.696–1774

CAMION MÉTRO 16' en aluminium, idéal pour atelier mobile forestier. $1,800 négociable. Soir:690-1505, jour:549-6648.

DODGE DAKOTA, 1988, impeccable, manuelle, 140,000 kilomètres. Tél.543–2703, pagette:541-9430.

F-150, 1986, 6 cylindres, automatique, boite de fibre, 2,900$ négociable. Tél.668–9109

F-150, 1995, vert forêt, 38,000 kilomètres, manuelle, très propre. Tél.544–4466.

FORD F-150 1986. Bonne condition. Manuel. 1,500$. Tél.:673–1833

FORD F-150, 6 cylindres, injection, 1987, manuelle. Cavalier 1988, 4 cylindres, 5 vitesses, sport. Tél.:678–2634

FORD F-150, SUPER CAB, 1988, 6 cylindres, 5 vitesses, Tél.374–2202, pagette: 418-662-0747

FORD F-150, XL, 1986, cab plus, boite fibre de verre, automatique, bonne condition, 3,300$ négociable. Tél.690–0581

FORD Ranger, king-cab, 1991, 3 litres, V-6, 117,000 kilomètres, 8,400$. tél.:542–4787

FORD S-10, 1991, très propre, très bonne condition. Tél:693–5052

FORD XLT Lariat, 1990, peinture neuve, boîte courte, 124,000 kilomètres, très propre, Tél.547-1344, Lucien

GM 1500, cab 1/2, 1988, 6 cylindres, 4.3 litres, 5 vitesses, 112,000 kilomètres, très propre. Tél.:545–3704.

JIMMY 1985, 117,000 kilomètres, comme neuf, jamais sorti l'hiver. Tél.:275–0426.

GMC, 1978, 3/4 tonne, 350, 4 vitesses, bonne condition, 1,200$. Tél.544–6140

MAZDA 1987, king cab, manuelle, 126,000 kilomètres, bonne condition. $2,700. Tél.:540-2533.

MAZDA B-2200, 1990, boite allongée, 130,000 kilomètres, manuelle, 6,500$. Tél.:673–4994

NISSAN 1987, King cab, 150,000 kilomètres, 5 vitesses, excellente condition, 3,800$. Tél.690–0739, Michel

NISSAN King Cab, 1986, 5 vitesses, 107,000 kilomètres, besoin de peinture, 1,250 $. Echange. Tél.690–2817, 547-7990.

PANEL Chevrolet 1978, 3/4 tonne, bonne mécanique. $700. Tél.:548–7916.

PICK UP Chevrolet S10 king cab 1988, bon état. Tél.:673–3246.

Pick-up Chevrolet 1988, automatique, très propre, tél.:548–6592.

306 Camions 4 X 4

BRONCO II 4x4 1984, bonne mécanique. $2,200 négociable. Tél.:549–5620.

CAMION Ford, F-150, 4X4, 1988, king-cab, 122,000 kilomètres, 302, 6,800$, Tél.:696–1571, 545-2021

CHEROKEE Limitée, 1990, 4X4, 4 portes, équipement complet, 118,000 kilomètres. Tél.418-276–3129, 418-679-5006

CHEVROLET 1991, 127,000 kilomètres, tout équipé, prix à discuter. Tél.:545–3200, 693-9049.

CHEVROLET 2500, 1992, 4x4, cab 1/2 Silverado, équipement complet, $14,500. Tél.:276–9329.

CHEVROLET S-10 DURANGO 1991, 4X4, king cab, automatique, 4.3L, boîte fibre de verre, 2 sets de pneus, 101,000 kilomètres, $9,800. Tél.:548–4522, 548-1132.

DODGE Dakota 1993, 4X4, King Cab, 50,000 kilomètres, 3 ans de garantie. Tél.(418) 549–3567

DODGE DAKOTA, 1994, king cab, SLT, 58,000 kilomètres, Tél.678–1274, 696-1352, Robin

F-150, 1985, 4X4, parfaite condition, 3,900 $. Aussi boîte de fibre pour F-150 1994. Tél.545–0449

F150 1996 4x4, automatique, king cab, 11,000 kilomètres. Neuf. Tél.:545–3001.

FORD Bronco 4x4 1984, avec pièces, excellente condition. $2,500 négociable. Tél.:544–8718.

FORD EXPLORER XL 4X4, 1995, 4 portes, noir, 32 000 kilomètres, système d'alarme, démarreur à distance, prix, 24,500$. Tél.:669–2162.

FORD F-150 XLT 1992, 79,935 kilomètres, Flare Side king cab, balance garantie 18 mois. Tél.:668–0464, 662-6218.

FORD F-150, 1996, bien équipé, état neuf, $24,800. Possibilité de financement. Tél.:543–8551.

FORD F-150, 4X4, 1981, King Cab. JAGUAR, 1976, Tél.:548-7394, 693–7159(paget).

FORD F-150, 4X4, 1992, 77,000 kilomètres, automatique, très propre, 14,500$. Tél.695–3933

FORD F-150, XL, 4X4, 1995, King Cab, 68,000 kilomètres, manuelle, air climatisé, volant ajustable, essuie-vitres intermittents, régulateur de vitesses. Tél.:272–2503

FORD RANGER 2.9 1986 4x4, Body Lift Kit 3", pneus 31" + mags chromés. $4,500. Tél.:547–4508.

FORD RANGER, king cab, 4X4, 1989, moteur 30,000 kilomètres, très propre, peinture neuve, prix à discuter. Tél.543–4236, 698-3427, pag:541-2443

GM SIERRA 1500, 4X4, 1995, 22,000 kilomètres, air climatisée, Tél.:693-8618, 696-1356

TOYOTA Four Runner, 1989, automatique, V6, impeccable, Tél.549–0758 (soir)

«ATTENTION MOTONEIGISTES»
SUPER SPÉCIAL DE MOTONEIGES USAGÉES MODÈLES 1994-1995

• 1 SPORT TOURING	1994	2595 $ ch.
• 1 LITE GT	1994	1995 $ ch.
• 1 SUPER SPORT	1994	2795 $ ch.
• 4 LITE GT	1995	2695 $ ch.
• 1 POLARIS XLT TOURING	1995	4995 $ ch.

EXCELLENTE CONDITION AVEC GARANTIE
LOCATION SPORT D.R. ENR. **693-5856** **678-2481** 2639, ROUTE 170, LATERRIÈRE 338978

Camil Auto Itée
2142, boul. Saguenay Ouest, Jonquière - **548-5577**, pagette: **541-6989**

AUTOS

1993 BUICK LESABRE LIMITED: 6 cylindres, 3,8 sedan, 4 portes, très luxueuse, équipement complet, garantie, comme neuve. **15 795 $**
1992 CHRYSLER NEW YORKER SALON: 6 cylindres, 3,3, équipée au complet, très luxueuse, balance de garantie Chrysler jusqu'à avril 1999, démarreur à distance, belle comme une neuve. **12 495 $**
1992 CHRYSLER DYNASTY LE: 6 cylindres, 3.3 équipée au complet, très propre et en excellente condition, garantie. **7995 $**
1992 PONTIAC GRAND AM SE: 6 cylindres, 2 portes, équipée au complet, belle comme une neuve, garantie prolongée. **9995 $**
1992 OLDSMOBILE CUTLASS CIERA S: 6 cylindres, sedan, 4 portes, garantie prolongée, bas millage, très propre, comme neuve. **10 295 $**
1992 HONDA CIVIC HATCHBACK DX: 3 portes, automatique, état neuf, balance de garantie Honda. **10 995 $**
1991 CHEVROLET LUMINA EURO: 6 cylindres, 3,1, automatique, sedan, 4 portes, équipement complet, bas millage, garantie GM jusqu'à sept. 1997, super condition, un bijou! **10 795 $**
1990 CHEVROLET CAVALIER: 4 cylindres, automatique, sedan, 4 portes, air climatisé, très propre, garantie prolongée, peinture originale, comme neuve. **6995 $**
1990 PONTIAC SUNBIRD LE: 4 cylindres, automatique, sedan, 4 portes, air climatisé, très propre, peinture originale, **moteur neuf GM**, garantie prolongée, comme neuve. **7895 $**
1990 SUZUKI SWIFT: 2 portes, manuelle, 4 cylindres, pneus neufs, très propre et en excellente condition. **3995 $**

CAMIONS

1993 GMC CK 2500 KING CAB 2X4: 8 cylindres, automatique, boîte longue, fond de caisse, très bas millage, comme neuf, garantie prolongée. **16 995 $**
1993 GEO TRACKER 4X4: convertible, automatique, couleur: noire, à l'état de neuf, bas millage **39 000 km**, garantie prolongée. **12 495 $**
1992 FORD XLT 4X4 F150: 8 cylindres, automatique, très propre, équipement complet, deux tons, mags, comme neuf, fond de boîte, garantie prolongée. **15 995 $**
1991 FORD F150 SUPER CAB 4X4: 8 cylindres, automatique, très propre, fond de caisse, deux tons, seulement 58 000 km, très beau camion, garantie prolongée. **15 995 $**
1991 FORD F150: 6 cylindres, automatique, boîte longue, fond de caisse et boîte en fibre. Très beau camion, à l'état de neuf, garantie prolongée. **10 995 $**
1991 SUZUKI SIDEKICK JLX 4X4: 5 vitesses, équipement complet, deux toits, mags et beaucoup d'autres équipements, état de neuf, garantie prolongée. **10 995 $**
1991 FORD RANGER XLT 2X4 CAB PLUS: 6 cylindres, manuelle, très propre, fond de boîte, garantie prolongée, condition A-1. **9695 $**
1991 GMC SONOMA 2X4: 6 cylindres, manuelle, très propre, boîte de fibre, fond de caisse, garantie prolongée, seulement **78 000 km**, comme neuf, condition A-1. **8995 $**
1990 FORD F150 SUPER CAB 2X4: 8 cylindres, automatique, équipé au complet, boîte longue et fond de caisse, très propre, en condition de neuf, très beau camion. **10 695 $**
1990 GMC SL SIERRA CK1500: 8 cylindres, automatique, boîte longue, fond de boîte, garantie prolongée, très propre. **9995 $**

FOURGONNETTE

1992 PLYMOUTH VOYAGER: 6 cylindres, automatique, 7 passagers, très propre, balance de garantie Chrysler jusqu'à novembre 1998, comme neuve. **SPÉCIAL: 11 895 $**

SERVICE DE PEINTURE ET DÉBOSSELAGE
MAÎTRE PEINTRE DÉBOSSELEUR, 38 ANS D'EXPÉRIENCE
POSSIBILITÉ DE FINANCEMENT SUR PLACE SANS AUCUN COMPTANT
ESTIMATION GRATUITE, DEMANDEZ «GERMAIN»
SATISFACTION GARANTIE
342901

LOCATION
de véhicules usagés aussi disponible

VOITURES ET CAMIONS USAGÉS

Inv. 5-1431-A
1996 Cavalier, 4 portes, 15 000 km, garantie jusqu'au 7 février 1999 ou 60 000 km.
SPÉCIAL: **14 495 $**

Inv. 5-1440-A
1996 Oldsmobile Suprême SL, 4 portes, équipement complet, 17 000 km, garantie jusqu'au 18 août 1999 ou 60 000 km.
SPÉCIAL: **19 995 $**

Inv. 6-3003-A
1996 Oldsmobile Achieva SL, 4 portes, 18 301 km, équipement complet, garantie jusqu'au 5 décembre 2000 ou 100 000 km.
SPÉCIAL: **19 995 $**

Inv. 0-1543-A
1995 Oldsmobile Ciera, 35 000 km, équipement complet, garantie jusqu'au 14 juillet 1998 ou 60 000 km.
SPÉCIAL: **16 995 $**

Inv. 0-1524-A
1994 Chevrolet Cavalier Z22, 2 portes, automatique, air climatisé, garantie jusqu'au 18 avril 1997 ou 60 000 km.
SPÉCIAL: **10 995 $**

Inv. 7-7205-A
1992 Chevrolet Lumina, 4 portes, équipement complet, 43 500 km, garantie jusqu'au 14 septembre 1998 ou 100 000 km.
SPÉCIAL: **11 995 $**

Inv. 0-1583-A
1994 PICK-UP CHEVROLET S10, cabine allongée.
SPÉCIAL: **10 995 $**

Inv. 0-1583-A
1994 PICK-UP CHEVROLET S10, cabine allongée.
SPÉCIAL: **10 995 $**

Inv. 72064-A
1993 MERCURY COUGAR XR7, balance de garantie, verte.

LE PLUS GRAND CHOIX D'USAGÉES DE LA RÉGION
PLUSIEURS AUTRES VÉHICULES À TRÈS BON PRIX!
Consultez nos représentants

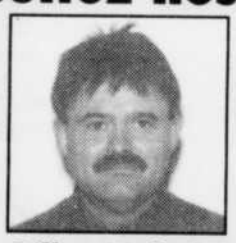

Gilles Maltais
Directeur

Carol Desmeules
Conseiller

PAC
PAUL ALBERT CHEVROLET OLDSMOBILE LTÉE
310, RUE SAINTE-ANNE, CHICOUTIMI
696-4444
Appelez sans frais
1-800-417-7226
LE LEADER DE LA VOITURE ET DU CAMION USAGÉS AVEC PLUS DE 60 VÉHICULES EN INVENTAIRE
342970

GMC 1995, King Cab, tout équipé, 44,000 kilomètres, diesel, turbo, 25 000 $. Tél:690-5558(paget), 543-3104, demander Alain.

JEEP CHEROKEE, 1989, 4 portes, manuelle, très bonne condition, prix régulier 6,995$. Spécial: 6,495$. Tél.698–4478, 693-4478

SUZUKI SAMOURAI 1987, 120,000 kilomètres, convertible, très bonne condition, 2,700$ Tél.543–0824, 540-3182

307 Campeurs à vendre

CAMPEUR motorisé 34', Regency Triple E, moteur GM 454, 40,000 milles, parfaite condition, prix discutable. Tél.545–9594

VOLKSWAGEN Camper Westfalia, 1984, automatique, excellente condition. Tél:276–8366, après 17h00, demander Diane.

308 Fourgonnettes à vendre

ATTENTION! Van Transport 1993, rouge vif, air climatisé, régulateur de vitesses, vitres teintées, moteur neuf, 20,000 kilomètres, excellente condition, très belle apparence. Aussi voiture antique, Chrysler 1928, originale, très bon prix. Tél. 675-2394.

CHEVROLET ASTRO 1991, 8 passagers, toute équipée, mécanique et peinture A1. 45,000 kilomètres. Tél.:673–7042

CHEVROLET Lumina APV 7 passagers 1994, air climatisé, barrures électriques, etc. Tél.:549-8316.

DODGE Ram 1993, V-8, 300 Magnum, roues arrières motrices, boite fibre de verre, 58,000 kilomètres. Cause: décès. Prix à discuter. Tél.:547–7811, 548-9702

FORD Aérostar XL, 1989, familiale, 7 passagers, V6, automatique, impeccable. 4,250 $. Tél.:693-3001.

MAZDA MPV 1995, automatique, couleur sable, 46,000 kilomètres, bonne condition, prix de cotation. Tél.:698–1484.

MAZDA MPV LX, 1989, très propre, excellente condition, Tél.;548–3292

MERCURY VILLAGER 1993, 7 passagers, 55,000 kilomètres. Tél.:693–9113.

309 Machinerie

ACHAT, VENTE, tours, milling "shears", plieuses, scies, perçeuses, Garant Machinerie. (418)837–5832

CHENILLE J-5, trailer Bombardier et gratte. Très bonne condition. Tél.:695–2795

EBRANCHEUSE Drott 40, parfaite condition, 25 000 $ négociable. Tél.:418-344-1856.

H.I.A.B. GRUES ARTICULEES

Distributeur autorisé, ventes pièces et service.

Grues neuves et usagées. Plusieurs modèles en inventaire.

C.H.V HYDRAULIQUE, Chicoutimi.

Tél.418-696-1221, 1-800-363-8020

JOHN DEERE 640-D, 1988, 7,000 heures d'usure, état A-1, tél.:677–2688.

MACHINISTE, tour, milling, compresseur, presses, perçeuse, manchine à souder, outils. **Tél.:545–3110**, demander Roger.

TIMBERJACK 450-B 1988, à câble. 8,000 heures d'usage. Tél.:544–7737.

PIÈCES D'AUTOS USAGÉES CHÂTEAUGUAY 92 ENR.

Ventes de pièces usagées (garanties)
Achat et vente d'autos accidentées
4383, rue Châteauguay
1-800-561-7398
Jonquière (Québec)
547-5495
343152

TRACTEUR Kubota L-35 4X4, 35 forces, (1,100h), cabine, souffleur, loader, excavatrice, excellente condition. Prix à discuter. Tél.:548–7798.

TRONCONNEUSES Tanguay (2), une 125B 1989 avec Joy-Stick, doubles roues. Et l'autre CC100B 1986, doubles roues. Excellente condition. Tél.:418-676-2265 ou 693-4125

311 Motoneiges à vendre

1992 ARCTIC CAT, EXT, toute équipée, excellent état, 7,000 milles, 2,500 $. Tél:.548–7562.

1995 POLARIS Touring de Luxe, 488cc, reculons, poignées et pouce chauffants, siège double, dossier, prix à discuter. Condition neuve. Tél.;698–4180

1997 LIQUIDATION

ARCTIC CAT:

PROWLER 1990, propre 1,599$

SUPER JAG 1988

BOMBARDIER:

FORMULA Z 1994, rec., démarreur électrique

MACH 1, 1992 3,999$

ALPINE 1981, 1,500$

POLARIS:

TOURING, RXL 650, EFI, SKS, très bon prix

CLASSIC 500 1993, rec., démarreur électrique

INDY 400 1990, 1,499$

INDY Lite 1995 long track, 2,800$

YAMAHA:

VENTURE 1991, super propre

AUTRE:

TRAÎNE (Sleight) ouvert pour bagages

Intermec Sports
256 B De Paris Chicoutimi
690–5102

3 PIPE Stock de compagnie, avec résonnateur, à l'état neuf. Pour Mach Z 780. Tél.:342–8305

ACHÈTERAIS motoneige accidentée ou défectueuse. Pièces de Phazer Haute Performance à vendre. Tél.:545–2788

ALPINE 11, 1989, condition A-1, 3,800 $. Tél:.673–7918.

ALPINE 1985, très bon état, 2,500$ ferme. Serais acheteur transmission Skandic 1984. Tél.275–2478

ALPINE, long track, 1979, 2 chenilles, état neuf, 1,500$. Tél.347–5550

ARCTIC CAT

PROWLER 1991, Jag AFS 1992, Couguar 1990 et plusieurs autres. Aussi moteurs, pièces, remorque GMC 1985, radio Midlan avec base. Tél.547–9291

ARCTIC Cat 1993 Sheeta Touring Long Track, reculons, $3,200. Tél.:545–9847.

ARCTIC CAT EXT580, 1994, marche-arrière, siège double, Long-Track, 1,600 milles. Tél.:668–3718.

ARCTIC CAT Cheetah touring, 1990, 6,300 milles, chenille 16"X156", toute équipée, 2,200$. Tél.:549–6718

ARCTIC CAT EXT 1994, poignées pouces chauffants, dossier, reculons, toile. Habit Choko 1997, casque. $4,000. Tél:677–3354.

ARCTIC CAT EXT 550, 1992, siège double, reculons, etc. 2800 $ négociable. Tél:.548–1433.

ARCTIC CAT Jag AFS LT 1992, très propre. $2,750. Tél.:545–6227, 673-7606.

ARCTIC CAT jag. AFS 440, court, 1990, 6,500 milles, comme neuve. Faut voir! $1,400, carte de sentier incluse. Tél.:548–1204.

ARCTIC Cat Panthèra Grand Touring 1995, reculons, poignées chauffantes, etc. $4,300. Tél.:544–6636.

ARCTIC CAT Panthèra 1993, 550 liquide, Long-Track, reculons, moteur neuf neuf neuf 300 milles seulement. $3,300 négociable. Tél.:543–0593, cellulaire:693-3086.

ARCTIC CAT Panthère 1991, 136"x16", 440 fan, 4,725 milles. $2,000. Tél.:674–9292.

ARCTIC CAT PANTHER, 1978, 500cc, état neuf, Tél.545–4923, Alain.

ARCTIC CAT Panthera 1992, siège double, reculons, démarreur électrique, 3,000 $. Tél.514-888-3139, 418-346–5327.

ARCTIC Cat Super Jag 1991, marche arrière, petite et grande vitesse, 440 fan, 6,000 kilomètres, $2,500. Tél.:668–4136.

ARCTIC CAT Wild Cat 700 1991, 6,000 milles, dossier, 2 pare-brise, chenille neuve, $2,950 négociable. Tél.:695–4813, 540-3366.

ARCTIC CAT ZR 700, 1994, 4,200 milles avec marche-arrière, garantie fin mars. Tél.:347–3562.

ARCTIC CAT ZRT 600cc 3 cylindres 1997, 1,200 milles, $8,000. Tél.:668–0525.

ARCTIC CAT, Panther de luxe, 440 fan, 1994, très propre, 2,995$. Tél.679–0670, Valère

ARCTIC CAT, Prowler, 440 liquide, 1990, impeccable, tél.235–4989

ARCTIC CAT, ZR-580, EFI, 1995, très propre, 4,700$. négociable. Tél.698–1519

ARTIC CAT Sheeta, 440, fan, 1994, 2,000 milles, toile et pare-choc avant, 4,200$. tél.;549–5973 sur semaine après 18h00

AUBAINE! Yamaha V-Max, rouge, 1995, parfaite condition, 2 places, dossier, 1 an de garantie, 9,000 kilomètres, 4,200$. Tél.679–4181

BOMBARDIER 1993, Formula Plus, très propre, 3,000$. Tél.547–1526

BOMBARDIER Citation LS, 1988, dossier, patins teflon. A voir!. 750 $. Tél.672–2281

BOMBARDIER Citation, 4500, 1980, propre, 600$. Tél:690–1539

BOMBARDIER Everest 500 464 liquide 1981, chenille neuve, moteur neuf. $700 négociable. Tél.:690–2845.

BOMBARDIER FORMULA 3, 1996, 1,200 kilomètres, comme neuf. 6,200$. Tél.662–5613, paget numérique: 1-514-554-1026

BOMBARDIER Formula MX 1986, avec mécanique Mach-1, 1991 recondionnée en 1996, 1500 $ négociable. Tél.542–8037, après 17h00.

BOMBARDIER Formula Z 1996, vente rapide. Tél.:674–1016.

BOMBARDIER Grand Touring, 1994, 670, montée sur cadre 1988, 500 kilomètres (vrai millage). Provenance compagnie d'assurances. 4,000 $. Tél.: 514-888-3139, 418-346–5327.

BOMBARDIER GRAND TOURING, 1994, 6,500 KILOMÈTRES, ÉTAT NEUF. TEL:544–9863 (DEMANDER GUY).

BOMBARDIER Grand Touring XTC, 580, 1994, 5,000 kilomètres, très propre, mécanique A-1 + accessoires, 4,700 $. Tél.235–4579

BOMBARDIER GRAND Touring 582cc 1993, extra propre, $3,700. Tél.:544-7455, 696-7637.

BOMBARDIER Mach 1, 1995, montée en 1996, 350 kilomètres, comme neuve, 5,000 $. Tél.:514-888-3139.

BOMBARDIER MACH-1, 1989, excellente condition, 1,800$. Tél.695–7076

BOMBARDIER MACH-Z, 1994, très propre, aucune modification, 4,000 milles, 5,200$ négociable. Tél.548–6658

BOMBARDIER MXZ, 1997, 670, complet avec reculons. Polaris, SKS, 500 EFI, 1993. Impeccables. Tél.549–2395.

BOMBARDIER PLUS 1992 XTCE, impeccable, $3,200. Tél.:548–2371 après 17h00.

BOMBARDIER SAFARI 447 1990, 7,200 kilomètres, impeccable. Démarreur électrique, poignées et pouces chauffants, siège double, dossier avec porte-bagage. Toile et carte de sentier 1997. $1,900 négociable. Tél.:349–2204.

BOMBARDIER Safari 1985, 521 liquide, démarreur électrique, bas millage, 900$. Tél.:673-7524, 693–0790,

BOMBARDIER Safari 1985, moteur 503cc, poignées chauffantes, siège double, dossier, 850$. Tél.548–4958.

BOMBARDIER Safari 377 1988, démarreur électrique, dossier porte-bagages, moteur remonté à neuf. Excellente condition. Tél.:545–4923, Joël.

BOMBARDIER Safari 377 1988, $990. Remorque double basculante pour motoneige, $400. Tél:543–1660.

BOMBARDIER Skandic II, 1992, 5,000 kilomètres, marche arrière, toute équipée, excellente condition, 3,500$ négociable, comme neuve. Tél.:545–8244

BOMBARDIER SKANDIC II, SLT, 1994, 1500 kilomètres, très bonne condition, Tél.673–3260

BOMBARDIER Tundra 1987, excellent état, 1,100 $. Tél.:672–4039

CARRIOLE fermée, suspension indépendante, à voir, 500$. Tél.693–0953

CHENILLE de Polaris SKS, siège simple, 1995. Tél.:547–9330, 545-9004 paget.

CHEYENNE 1991, très propre, 2,000 kilomètres, avec toile. Tél.:481–1347

CITATION SS 1982, moteur refait à neuf. Tél.:543–9733, paget:698-8523.

DEUX ENSEMBLE de motoneige, dame médium, homme petit, $100 chaque. Casque full-face HJC. $80. Bottes de motoneige en cuir Baffin -60 degrés celsius, dame, 8 points, $85. Tél.:544-5879.

ESCAPADE 1988, moteur 1,300 kilomètres, chenille 200 kilomètres, siège double avec dossier, impeccable 1 000$ non négociable. Tél.:542–9738.

EVEREST 500, 1980, bon état, $500. Tél.:549–0634.

Faut vendre absolument. ARCTIC CAT 1992 EXT-550, excellente condition, $1700 négociable. Tél.:347–3550.

FORMULA 111, 1996, comme neuve, garantie encore 1 an. Tél.:679–8674.

FORMULA STX Long Track, 1996, 3,500 kilomètres, siège double, chenille agressive, toile, dossier, reculons, moteur 583 rave, 6,500 $. Tél.544–0761, 541-9207(paget).

ATTENTION

BESOIN URGENT
de véhicules usagés
de toutes marques pour revente ou pour pièces

Batteries reconditionnées au prix des usagées
Garanties 100% 100 jours

696-1835

PAYSAN
Pièces d'autos usagées
228, boul du Royaume, Chicoutimi
Batteries - Moteurs - Transmissions - Portes
Roues - Ailes - Différentiels - Cardans
339874

LA PLUS BELLE COUR D'USAGÉES AU LAC-SAINT-JEAN

ski-doo — DES MOTONEIGES À VOTRE MESURE

1996 MXZ 583	
1996 FORMULA SLS FULL 500	
1996 GRAND TOURING SE	
1996 GRAND TOURING 580	
1995 FORMULA SS 670	
1994 SUMMIT FULL 583	
1994 MACH Z 780	
1994 MACH I 670	
1994 FORMULA STX 2 places	**SPÉCIAL**
1993 MACH I 670	
1993 PLUS E 580	**2995$**
1993 PLUS XTCR 580	
1993 MACH Z, 4600 KM	
1993 EXT 580 Z	
1992 PLUS XTCE	
1992 PLUS XTCER 580	
1992 MACH I XTC	
1991 GLX	
1991 SAFARI LCE	**1595$**
1990 SAFARI LC (équipement complet, moteur refait à neuf)	**1400$**
1990 PLUS 521	
1990 MX	
1989 MX	
1989 PLUS	**1495$**
YAMAHA	
1996 V-MAX 800	**7500$**
1994 V-MAX 500	**3995$**
1994 V-MAX 600	
POLARIS	
1996 XCR 440	**4995$**
1989 INDY SPORT	
ARCTIC CAT	
1995 WILDCAT TOURING	
1994 PUMA 340 petit bijou	
1994 EXT 580	**4500$**
1994 CHEETAH 550	**3800$**
1991 PROWLER	**1995$**

Ricard Auto ST-FELICIEN inc.
706, boul. Sacré-Cœur, Saint-Félicien
Tél.: (418) 679-4775 / Fax: 679-2429
342546

7 CUBES 1993 - 1994

3 CUBES 1993
4 CUBES 1994
Marque: Ford Cube
Modèle: E-350
Moteur: 7.3 litres (fuel)
Transmission automatique
Boîte 16' avec rampe
Pneus: 75 % bon
Très propre
Prix: 15 995 $ pour 1993
Prix: 17 495 $ pour 1994

NOLICAM
LOCATION DE CAMIONS ET DE REMORQUES

1910, boul. Saint-Paul
Chicoutimi
545-4444
342990

6 GMC STRAIT BODY

Marque: GMC 1993
Modèle: Topkick
Moteur: Cater Pillar 3116
Transmission 6 vitesses
Essieu avant 12 000 lbs
Essieu arrière 23 000 lbs
GVWR: 35 000 lbs
Pneus: 75 % bon
Très très propre
Très bas millage
3 camions boîte 24' avec lift
3 camions boîte 22' avec rampe
Prix à partir de: 27 995 $

NOLICAM
LOCATION DE CAMIONS ET DE REMORQUES

1910, boul. Saint-Paul
Chicoutimi
545-4444
342991

ADM

SUPER LIQUIDATION FIN DE SAISON

Jusqu'à **50%** DE RABAIS Sur tous les accessoires de motoneiges.

Habits, casques, mitaines, gants, bottes

Habits de motoneige tout cuir de CKX
Régulier 599 $
Spécial **449,95$**

Cuir et nylon
Régulier 467 $
Spécial **319,95$**

Bottes CKX Modèle 806-01
Régulier 87,95$ Spécial **49,95$**

HUILE en vrac
Hipertech
semi-synthétique
4 litres **14,95$**
20 litres **64,95$**

HABITS de motoneige
en nylon 420 deniers
ISOLATION SUPÉRIEURE
EDCO
Régulier 296,95 $
SPÉCIAL **239,95$**

Jusqu'à épuisement de la marchandise et ne peut être jumelée avec une autre promotion.

549-7972
Modèle peut différer – Photo prise de côté
1354, boul. Saint-Paul, Chicoutimi

ACCESSOIRES DE MOTOS - MOTONEIGES SAGUENAY INC.
342892

FORMULA 583, moteur rave, 1997, poignées pouce chauffants, avec miroirs, garantie jusqu'en décembre 1997, 1,500 kilomètres. Prix à discuter. Acheteur sé.rieux seulement. Tél.:679–4314 ou 679-3770(travail), demander Gino.

FORMULA de luxe 1997, 800 kilomètres. Cause maladie. Bas prix. Tél.:547–4050.

FORMULA III 1996, long, 2,400 kilomètres, reculons. $6,500. Tél.:544–7804, bureau:696-2226, André ou Marc-André.

FORMULA Mach Z 1993, moteur 1994, 13,000 kilomètres, prix à discuter. Tél.:668–0464, 662-6218

FORMULA Mach-1 1992 XTC, 8,000 kilomètres, très propre. $3,500. Tél.:695–4494, en soirée.

FORMULA MX 1989, moteur 1994, traction interne, excellent état. $1,750. Tél.:548–4955, 541-0305.

FORMULA MX LT, 1989, excellente condition, 1,200$. Tél.:695–8075, 542-5305

FORMULA MX XTCR 1992, reculons défectueux, très propre. $2,200. Tél.548–2537.

FORMULA MX, 1986, très propre, 1,100$. tél.543–4236, 698-3427, pag:541-2443

FORMULA MX, 1990, 9,000 kilomètres, mécanique A-1, 1200 $ négociable. Tél.:542–6645.

FORMULA PLUS 1990, cabine et moteur Mach-I, 1991, 1,500$. tél.673–7843.

FORMULA STX LT, 1995, 9,000 kilomètres, parfaite condition, 4,000 $. Tél:.696–4344

FORMULA Z 1995, 9,000 kilomètres, très propre, 4,200$, Tél.:673–7843, 541-3981.

FORMULA Z 583, 1994, marche arrière, siège double, dussier, toile, poignées chauffantes, très propre. $4,000. Tél.:690–5103.

HABIT de motoneige neuf "Challange Canada" femme, small court, valeur 1100 $ laissé 700 $. Tél.276–7900(travail).

MACH 1, 1989, montée 1993, "stripée" 94", moteur 583 rave avec carte de membre, 2,300 $. Tél.548–4103.

MACH Z, 1994, comme neuve, 4,900 kilomètres, 5,000 $. Tél.:542–1593.

Mach-1 XTCER 1992, reculons, démarreur électrique, long-track, selle double. Très propre, mécanique A1. $3,200. Tél.:548–1460, cellulaire:690-6151.

MACH-Z LT 1996, état neuf, 4,500 kilomètres. Faites votre offre. Tél.:690–3229, 698-2780.

MACH-Z 1995, look 1996, 5,000 kilomètres, avec deuxième moteur 170 H.P, chenille agressive. $5,900. Tél.542–1997.

MOTEUR ROTAX 580cc, Bombardier 1994, complet et parfaite condition. 600$ négociable. Aussi autres pièces pour motoneige. Tél.:542-0237, 547–5248 ou

MOTEURS de Bombardier et Arctic Cat, 670, 780 et 700. Garantie 3 mois. Provenance compagnie d'assurances. Tél.:514-888-3139, 418-346–5327.

MOTO SKI, Mirage II, 1983, excellente condition, 500$. Tél.693–9067

MOTOSKI 1985, Mirage III, 377, très propre. Tél.698–2399

MOTOSKI Capri 1970, bon état. . Moteur 440. Prix à discuter. Tél.:673–3549

MOTOSKI Mirage 11, 1979, 340cc, très propre, 350 $ négociable. Tél.548–4443

PANTHERA 440 liquide 1992, marche arrière, poignées chauffantes, toile. Très propre. Bon prix. Tél.:276–5621.

PANTHERA 550cc, 1994, 2,200 milles, prix à discuter. Tél.:343–3321.

POLARIS 1988, Indy Trail, 488 fan, excellente condition, 1,500 $ négociable. Tél.:672–2847.

POLARIS 500cc 1991, 500 kilomètres, $2,350. Très propre. Tél.:544–8718.

POLARIS 650 1992, refait complet. Chenille neuve. $3,500 négociable. Tél.:544–1453.

POLARIS 650, RXL, 1992, état neuf. 2,900 $ négociable. Tél.:545–0556.

POLARIS Indy 440 SKS 1993, refait à neuf, 3,000$. Tél.:693–1982

POLARIS Indy 500, 1990, propriétaire féminin, impeccable, 2,300$. Tél.:673–3028

POLARIS INDY lite, GT, 340, 1992, état neuf. Tél.545–9422

POLARIS Indy Trail 1990, 7,600 milles, très propre. $2,000. Tél.:542–9675.

POLARIS INDY TRAIL de luxe, 1992, grise, refaite à neuf
Tél.543–7066, 673-7513

POLARIS Indy Trail, 1991, 488, très bon état, 1,800$ négociable. Tél.545–1425

POLARIS Long Track 440 1988, $1,400. Tél.:542–7232.

POLARIS RXL 650, 1991, en très bon état. Tél.668–0755

POLARIS SUPER SPORT, 1995, 440cc, 1,700 milles. Bombardier Formula Plus, 1991, 1,300$, moteur défectueux. Tél.679–1745, 679-2064

POLARIS WIDE TRACK, 1993, moteur seulement 500 milles, très propre, à voir, 4,500$. Tél.693–1899, cel:693-3091

POLARIS Wild Track, LX 1994, 5000$, non négociable. Tél.693–1235

POLARIS XCR, 600 SP, 1996, état neuf, 3,000 milles, 7,000 $ négociable. Tél.251–2824

POLARIS XLT SKS, 1995, 1,900 milles, toute équipée, Spécial. Tél.;673–4589

POLARIS XLT spécial, 1993, toile, dossier, marche arrière, 3,500 $. Tél.668–4905, 669-7144(paget).

POLARIS XLT Spécial, 1996, 1,800 milles. Excellente condition. Tél.: 548–1199.

POLARIS XLT, 1996, 1,800 milles, état neuf, toile, 2 pare-brises, 5,500 $. Tél.342–6918

POLARIS XLT, SKS, 1994, 580, équipement complet, Tél.548–5928

POLARIS, INDY 500, 1990, liquide, coupé sport, Tél.542–8480, Pierre (après 17h00)

POLARIS XLT 600 SKS 1995, carte de sentiers, 4,000 milles, très propre. Tél.544–7513.

SAFARI 377 ELECTRA 1987, démarreur électrique, ainsi que carte de sentier, $1,100 négociable. Tél.:695–4469.

SAFARI 377, 1985, très bon état, 850 $. Tél.:418-349-8121.

SAFARI 377, 1992, 2,300$ négociable. Etat neuf. Tél.:549–9937

SAFARI 447, grand luxe, 1984, 8,000 kilomètres, 1200 $. Tél.:545–4263

SAFARI GLX 1991, démarreur électrique, reculons, 2,000$ négociable. Tél.549–3663.

SAFARI GLX, 470 liquide, 1991, toute équipée, démarreur, reculons, valises, etc. 1900 $.Tél.548–9042

SAFARI LE, 1990, pouce poignées chauffants, dossier, porte-bagages, démarreur électrique, toile, reculons (maison), carte de sentiers, 1500 $ négociable. Tél.:678–9477

SKANDIC 503, 16", 1995, démarreur électrique, 5,000 kilomètres, 4,300 $. Tél.:679–4556.

SKANDIC, SLT, 1993, 3,000 kilomètres, 3,900$ négociable. Tél.695–2836 (après 18h00)

SKI-DOO Escapade 503, électrique, 1987, 4,600 kilomètres, 525 $ négociable. Tél.678–2218

SUMMIT, 1994, 470, toute équipée, marche arrière, démarreur, impeccable, Tél.276–4564

TNT Everest 1974, bonne condition, $475. Tél.:544–4900.

TOUNDRA 1989, excellente condition, très propre. 1,000$. Tél.:548-0583

TUNDRA 1989, LT, chenille neuve, 1,500 $ négociable. Tél.:548–9356

V MAX 600DX, 1995, seulement 2,000 kilomètres, très propre. Tél.:545–1482.

V-MAX 600 DX 1994, acheté neuf en 1995, 5,400 kilomètres, Tél.:668–4304.

YAMAHA 600 DX 1995, 5,500 kilomètres, A1, entièrement équipé. Tél.:549–7087. 690-6178 (cellulaire).

YAMAHA Enticer 1986, Long Track, marche arrière, toile protectrice, bon état. Tél.542–8977.

YAMAHA Enticer 340cc, 1983, 800 $. Tél.542–6719(soir, Jean)

YAMAHA Excel 111, 1985, carte de membre, poignées chauffantes, démarreur électrique, 1200 $. Tél.:544–6007

YAMAHA Excel 340, 1983, pouce poignées chauffants, dossier, 550 $ négociable. Tél.:549–2575

YAMAHA Exciter 570cc, 1989, dossier, siège double, modifiée "SX", performante, 2,100 $ négociable. Tél.:695–5927.

YAMAHA EXCITER II, 1992, dossier, démarreur électrique, toile, impeccable, 7,800 kilomètres, 3,500$ négociable. tél.672–1046

YAMAHA Phaser 1985, électrique, carte sentier, clutch, moteur neufs, 1,200$ Tél.543–0824, 540-3182

YAMAHA V Max 500, 1994, achetée en 1995, servie 2 mois seulement, 2,250 kilomètres. Tél.:542–8164(jour) 542-7423(soir).

YAMAHA V-Max 600 DX Touring 1995, impeccable, équipement complet, 4,600 kilomètres, carte de membre 1997, toile. $5,500. Tél.:542-9594.

YAMAHA V-MAX, 1996, 600XT, 5,600 kilomètres, balance de garantie, propre. Tél-679–3838

YAMAHA VK, 540, 1989, remis à neuf, propre, 3,500$. ferme. Tél.679–1316, 679-5218, Bruno

YAMAHA XLV, 540, 1985, excellente condition, moteur peu de millages, 1,200 $. Tél.662–6308

YAMAHA, VMAX, 600, 1994, rouge, 7,000 kilomètres, équipée, impeccable, Tél.548–9878

312 Motos à vendre

ACHETERAIS 1 moto Virago années 1984 et plus, très bon état, à prix raisonnable. Tél.:696–2213

KAWASAKI Ninja ZX6R 1996, très bonne condition, possibilité de garantie de 3 ans. Jour:693-8468, soir:690–3851.

KAWASAKI ZX6R, 1995, garantie printemps 1999, Tél.674–9360. 674-2534

KAWASAKI ZX7, 1995, 10,000 kilomètres, 8,200$. Tél.669-1368, 662–7618

313 Motos 3 et 4 roues à vendre

4 roues Suzuki 50cc, 1985, très bonne condition, tél.:paget:541-2127.

VTT, Yamaha Timberwolf, 1992, 250cc, 2X4, excellente condition, Tél.344–4899

314 Pièces et accessoires

GRATTE à neige pour petit ou gros camion, 3 posiions, manuelle, très propre, 750$ négociable. Tél.549–4518.

Moteur 427 Turbo Jet de Corvette 1969, "krimbe forgé", pistons et cam hot sur un support prêt à virer, prix à discuter, tél.:544–1790.

PIÈCES de motoneige, Mach 1, 1990: Tél.:690–3100, demander Steeve.

Radio d'auto laser Sony, très belle performance, 6 mois d'usure. Tél.:548–7845.

315 Remorques à vendre

REMORQUE 4x8 tandem, roues 15", transporte 2.5 cordes. $1,500, débarras $800. Tél.:549–0213.

REMORQUE 16' aluminium neuve, boîte fermée 7' hauteur, porte arrière, 4 roues, tandem, freins électriques. Jack à l'avant. Tél.:696–4035.

REMORQUE aluminium, 4X10, freins hydrauliques, 2,900 $. Gratte de VTT neuve, 450 $ installée. Tél.:693–1442.

REMORQUE DOUBLE pour motoneige, 8X9, roues 13" plus roues de secours, déflecteur, neuve, 995$. Tél.:669–2162.

316 Souffleuses à vendre

ARIENS, 724, très bon état. 500$. Tél.547–3337

JACOBSSEN 550$. Très bonne condition, Tél.696–1277, 696-0994

PELLE A NEIGE, basculante, 6' pour tracteur, Foin à vendre. Tél.672–2568

SOUFFLEUSE à neige pour devant de 4 roues. Tél.:673–4124

SOUFFLEUSE en bon état. Tél.:543-4103

SOUFFLEUSE SEARS 10-30 flambant neuve, Tél.:544–4909

SOUFFLEUSE, Craftsman, 5-23, état neuf, 475$. Tél.545–9848

SOUFLEUSE Bolens 10-26, très bon état, 425 $ non négociable. Tél.:678–2218

400 EMPLOI

401 Gardien(ne) demandé(e)

AIDE domestique d'expérience pour maison, avec enfants. Tél.:545–3712.

Recherche personne sérieuse pour garder 2 enfants 9 mois et 4.1/2 ans, secteur rang St-Paul (devra se voyager). Tél.:698–0891.

402 Personnel demandé

$$$ AH! AH! CHOCOLAT! Vendez 70 tablettes plus bonus et recevez 120 $. Tél.:690–1296, 1-800-265-1296.

$$$ATTENTION CHOCOLAT$$$ Vends superbes tablettes de chocolat et fais-toi beaucoup d'argent pour t'acheter un ordinateur ou autre chose dont tu rêves. Tu n'as rien à payer à l'avance et nous livrons partout au Québec en 48 heures. Services de levée de fonds disponibles. Montréal et environs. (514) 277-0083. Partout au Québec: 1-800-561-2395

BARMAID(man) RECHERCHE(e), belle apparence, sexy, pour travail jour/soir, secteur nord. Tél.:689-4253,693–7072(paget).

BOUCHERIE Rolaine est à la recherche de préposées pour sollicitations téléphoniques. Expérience serait un atout. Travail de soir seulement. 15h/semaine. Tél.:698–4044

CHOCOLATS. Vends supers tablettes et autres, fais beaucoup p $$$. Té.:1-800-561-2395.

COIFFEUR(SE) demandé(e) pour location chaise. Coiffure "La Mèche d'or". Tél:696-2648, 545-3184.

EMPLOIS D'ETE en Alberta. C.-B. Yukon et Europe. Aussi programmes d'échanges et stages, bateaux de croisière, hôtellerie, agriculture, reforestation. Plus de 1500 employeurs et programmes offerts. Pour information: postez enveloppe préaffranchie à: Entreprises Quewest dép.-100, C.P. 54066 Québec Qc G1N 4T1.

PETIT OUVRAGE

Pour jeunes de 7 à 14 ans pour vendre des rameaux décoratifs et autres dans ton voisinage. Livraison à domicile. Très bonne commission et en plus une possibilité de recevoir deux cadeaux, si mérités. Tél.:542-2552 Chicoutimi, Jonquière et environs, 544-6104 La Baie et ses environs, 668-7858 Alma et ses environs après 16h00, 276-5717 Dolbeau et ses environs, 275-2926 Roberval et ses environs.

RECHERCHE COUTURIERE, vendeuse, 10 ans d'expérience environ en vente et couture pour robe de mariée et robe de mère de mariée. Tél.549–1515

PRÉPOSÉ(E) ou responsable, pour nettoyeur à sec, pour travail au Lac St-Jean. Faire parvenir CV. à l'attention de M. Pierre Cloutier, 203 Des jardins, Chicoutimi, G7G 3S4

RECHERCHE en marketing: recherche interviewer pour domaine médical, bilingue, dynamique et autonome pour interviewer les médecins. Chicoutimi et région. Expérience en domaine médical ou hôpital, un atout. Tél.: Tony Johnson, 1-800-361-1318.

RECHERCHE formateur(trice) pour Word et Excel version 7, secteur St-Félicien. Tél.678–9950, 696-0936

RECHERCHE REPRÉSENTANT(E)

BUREAU S.C.C. du Québec. Notre firme élargit son réseau de vente et recherche un(e) représentant(e) avec un minimum de 2 ans d'expérience dans la vente et des solliciteurs(ses) téléphoniques à domicile. Très fortes commissions. Tél.:418-662-2917 Michel Tremblay, après 17h00

REPRESENTANT(E)S: personnes dynamiques avec ou sans expérience, temps plein. Tél.:690–0609.

SOCIETE Courtage Résidentiel s'implante dans le Saguenay-Lac-St-Jean, 12 emplois disponibles. Postes permanents, salaire 650 $ et plus par semaine, formation donnée par la compagnie. Travail: expliquer et offrir les services et produits aux clients fournis par la compagnie. Exigences: facilité d'apprendre, être disponible temps plein immédiatement, posséder une voiture. Pour entrevue: Contactez M. Jean Gagné. Tél.:543–7411.

TELEMARKETING expérience requise, salaire à commission. Tél:418-544–2723

450 FORMATION

500 OCCASION D'AFFAIRES

501 Finances

PROBLEMES FINANCIERS de $500 à $250,000. Demande de prêt assuré 24 heures. Conseiller Bernander.

Tél.:1-800-463-9311, code 8560.

502 Occasion d'affaires

$$$$Postes disponibles dans votre région. Aucune expérience requise, temps plein ou partiel, possibilité 900.00$ et + semaine. Investissement discutable. 25 ans et plus. 1-800-561-1518. (514) 449-4011

CAMION et remorque 4 essieux, avec ouvrage. Prix à discuter. Tél.:547–8973, 696-8462 paget, 545-9004 paget.

Canada et Québec: Subventions, prêts pour petites, moyennes entreprises, nouvelles ou existantes: Renseignements: Centre d'aide pour petites entreprises 1-800-567-2383. Ext.8

GOUVERNEMENT: prêts, subventions pour petites entreprises, nouvelles, existantes. Tél.:1-800-567-2383 ext.102.

NUTRI ZOO

LIVRAISON A DOMICILE DE NOURRITURE SECHE POUR ANIMAUX.

- 85 Distributeurs au Québec, dont 5 au Lac St-Jean.
- Instigateur de concept depuis 1990.
- Génère le plus gros volume de vente au Qc.
- A qualité égale, offre imbattable.
- **FRANCHISE DISPONIBLE**
- Chicoutimi - La Baie.

Tél.:1-800-662-5535
M. Yvon Brin

600 SERVICES PROFESSIONNELS

601 Construction / Rénovation

A BON PRIX

Construction et rénovation de maison, chalet, garage, toiture, portes, fenêtres ou revêtement extérieur. On peut faire vos plans. Tél.:549-9234, 693–3383, 1-800-394-3383.

CONSTRUCTION RENOVATION: intérieure, extérieur, toiture, fenêtres. Travail bien fait garanti. 25 ans d'expérience. Estimation gratuite. Tél.549–9842.

ESTIMATION GRATUITE: rénovation de maison, portes, fenêtres, revêtement extérieur, couverture, finition sous-sol, armoires. Tél.:693-4499, 693-8754.

HOMME expérimenté offre ses services pour travaux de plastrage, peinture, plafonds texturés. Tél:693–8158.

MENUISIER, 35 ans d'expérience offre ses services, à l'heure ou à contrat. Tél.549–2330.

602 Impôt

IMPOT PERSONNEL, $25/personne, $40/couple. Va chercher et rapporter les documents. Tél.:543–3539.

IMPOTS pour particulier, 15.00 $ par personne. Service rapide. Tél.:690–2032.

603 Massage

MASSAGE détente, relaxation. Lundi au vendredi, 08h00 à 17h00. Tél.:693–5908.

604 Offres de services

SERVICE de limousine RB pour mariage, baptême, anniversaire. Tél.:545–3198.

N'ATTENDEZ PAS LES DÉGÂTS D'EAU, FAITES RAMASSER VOTRE SURPLUS DE NEIGE, SECTEUR JONQUIÈRE, 30 $ DU VOYAGE. Chargement inclus, 695-2730
343117

PRO-ÉMAIL SAGUENAY ENR.
Tél.: 542-8488 — RADIO-CHASSEUR: 693-7172
ÉMAILLEUR SPÉCIALISÉ

- Ré-émaillage
- Lavabo
- Baignoire
- Appareils ménagers
- Porte d'acier

Choix de couleurs • Résidentiel • Commercial
342270

BESOIN D'UNE NOUVELLE HYPOTHÈQUE OU D'UN RENOUVELLEMENT
SAUVEZ DES $$$$
APPELEZ
RELOGEMENT-CONSEILS
543-6518
SOIRS ET FINS DE SEMAINE
Chicoutimi: 549-6517
Jonquière: 542-1530
La Baie: 544-5289
342906
Un service qui a fait ses preuves

6 FORD ECONOLINE 1993 et 1992

Marque: Ford
Modèle: E-250
Panel Econoline longue
Moteur: V6 300
Transmission automatique
Pneus: 75 % bon
Prix: 7995 $ pour 1992
Prix: 8995 $ pour 1993
Très très propre

NOLICAM
LOCATION DE CAMIONS ET DE REMORQUES
1910, boul. Saint-Paul
Chicoutimi
545-4444
342309

CD-ROM LOGICIELS
Vous désirez votre propre commerce à domicile et/ou obtenir de bons rabais sur vos achats informatiques?

NOUVEAU CONCEPT
Vous avez de l'enthousiasme? L'informatique vous intéresse et vous aimeriez pouvoir bénéficier de bons prix et faire des profits? SANS AUCUNS FRAIS
Écrire à.: Club Info-Cédé
1229, Angoulême #43,
Chicoutimi G7H 5A2
Fax: 696-0277
Fax ext.: 1-888-586-5550
ou internet:
infocede@saglac.qc.ca
CLUB INFO-CÉDÉ
342370

Ouverture de:
- Restaurants
- Brasseries
- Nouveau concept
- Conception de menu

Achat d'équipement (sans intermédiaire)
Formation du personnel de cuisine et service
Francis Thibault
Diplômé de l'Institut de tourisme et d'hôtellerie du Québec depuis 1980.

CONSEILLER HôtelleRie restauration

507, rue Chopin
Dolbeau (Québec)
(418) 276-8384
Téléc.: (418) 276-6688
Maximisez vos profits sans augmenter vos ventes!
340813

CONFECTION ET REPARATION de tout genre. Spécialisée en rideaux, coussins et décorations. Couturière d'expérience, pour tous vos projets. Tél.:548-2090(soir).

DÉNEIGEMENT industriel et résidentiel, secteur Jonquière, prix compétitif. **Aussi, ramassage de surplus de neige** avec super contenant, 30$/voyage, chargement inclus. Tél.:695-2730

DAME avec expérience offre ses services pour entretien ménager. Tél.:696-1704

DEVENEZ UN AUTEUR A SUCCES avec notre cours d'écriture par correspondance. Appelez pour obtenir gratuitement notre brochure 1-800-267-1543. L'École de rédaction, 474-38 Av. McArthur, Ottawa, Ontario, K1L 6R2.

GARDERAIS enfants à votre domicile ou aide ménagère. Peut se déplacer. Tél.:698-0705.

LE DÉGEL de vos tuyaux, simple affaire pour nous. JARIF. Tél.690-0230, pag:545-8923

MAMAN DE trois adolescents garderais enfants, je m'ennuie, St-Isidore. Tél.:549-3659.

700 MARCHANDISES ET SERVICES

702 A vendre ou échanger

A VENDRE OU ÉCHANGER: Saxophone intermédiaire, valeur 1,400$. Aussi F-150, 1985, très propre, 2,800$. Tél.543-9826

MACH-Z 1996, reculons, garantie, 3,000 kilomètres. $8,000. Accepterais échange bateau open-deck de même valeur. Tél.:540-2533.

POLARIS 400 liquide, 1989. Jantes de roues Ford chromés avec pneus 1015 LT, 40% d'usure. Tél.:236-4517

703 Ameublement

A LIQUIDER

Plusieurs mobiliers de chambres à coucher, de cuisine, étagères et tables de salon. Directement du fabricant. A très bas prix. Tél.:549-4936.

AUX MINUTERIES DU QUÉBEC

Vente et achat d'appareils électroménagers, réparation à domicile, pièces neuves et usagées. 1360 boul. Saguenay Est. Chicoutimi. Tél.543-0000, 545-4386.

BIBLIOTHÈQUE mélamine blanche (modulaire), avec espace pour télévision, 2 tables mélamine blanche dessus en verre, 2 lampes (une sur pied, une sur table). Excellente condition. Tél.:696-4640.

LAVE-VAISSELLE, Kenmore, très propre, 200$. négociable. Tél.548-4803

LAVEUSE SECHEUSE Hot Point heavey duty amande, 400 $. Réfrigérateur 25 $. Tél.690-0391

LAVEUSE SECHEUSE jaunes, cuisinière auto-nettoyante amande avec porte noire, réfrigérateur, cuisinière 24", blancs, lit d'enfant intermédiaire avec petits côtés. Tél.696-0949.

LIT d'eau Queen, 24 cylindres, comme neuf, 300 $. Tél.:543-0879.

LIT tubulaire 39" couleur blanc, état neuf, 50$. Tél.:697-0077

MOBILIER CHAMBRE 6 morceaux, mélamine amande 275$. Mobilier de cuisine, érable, comme neuf, 250$. Tél.544-6041

MOBILIER de chambre, bois vernis, 7 morceaux. A vendre en tout ou à l'unité. Tél.:542-1025.

MOBILIER DE CUISINE, table ovale, blanche et noire, 4 chaises, 160$. Tél.548-9490

Mobilier de salon moderne 2 morceaux, soft touch noir, $700 négociable. Tél.:674-9412.

POÊLE, RÉFRIGÉRATEUR, laveuse, sécheuse, 350$/ensemble, Tél.547-3086

POELE blanc, $75. Réfrigérateur amande, $125. Sécheuse amande $100. Lave-vaisselle noir $50. Poêle et frigidaire jaune $100/deux. Tél.:672-4970.

RÉFRIGÉRATEUR blanc, 18' cube, General Electric, 1 an seulement, cause: départ. Tél.696-2310

SECRÉTAIRE, CLASSEUR, causeuse (flip-flop), table de centrre, 400$/ensemble. Tél.543-4672

SET de chambre mélamine blanc, garnitures gris pâle, 5 commodes 3 tiroirs, meuble de coin et miroir. Lit non inclus. $600. Tél.:549-5211.

TELEVISION 62" RCA, 1 an d'usure. Tél.347-3857

704 Animaux

2 CHIOTS HUSKY, vermifugés, 8 semaines. Tél.673-7601, 673-4496, (heures repas)

2 CHATONS Siamois Balinais Blue Point. 1 chaton exotique. Tél.:545-7302.

A VENDRE: Chatons Persan femelles bleus. Tél.:690-0772.

BRAQUE ALLEMAND, mâle, couleur marron, 12 semaines, pure race, vermifugé, 250$. Tél.690-0092

CANICHE miniatures, aussi Toy, chiots et adultes enregistrés. $150 et plus. Tél.:373-2471.

CHATONS Himalayen, Silver Chinchilla, exotiques, enregistrés, lignée de champion, élevage Régence, Tél.:549-4708

CHEVAL Palomino, 16 mains, bon caractère, bon sauteur, 2,000$. Tél.:343-2377

CHIENNE Golden,1.1/2 an, opérée, vaccinée. Tél.547-6192, après 18h00.

CHIENNE Husky, rousse, 2 chiens Husky, 1 Alaskan Malamut, 50 $/chacun. Tél.674-9446.

CHIOTS BERGER Allemands, 6 semaines, vaccinés, vermifugés, 75$/chacun. Tél.549-4517

CHIOT Pinsher nain, noir et feu, propre, bas prix. Tél.:672-4479, 672-2413.

CHIOTS Bichon, Shih-Tzu, Cocker, mini-Colley, Schnauzer, York Shire, Chihuahua. Aussi mâles pour accouplement. Tél.:545-3082.

CHIOTS Caniche Toy, Cocker 6 mois, purs, $50. Aussi croisé 5 mois, $20. Mâles pour accouplement. Tél.:673-7065, 673-1808.

CHIOTS GOLDEN Retriever, mâles, femelle, 8 semaines, 60 $. Tél.690-7074.

CHIOTS Golden Retriever vaccinés, vermifugés, (parents sur place), 150$. Tél.:678-9729.

CHIOTS mélange Rottweiler Labrador, âgés 5 semaines, 50 $ négociable. Tél.545-9260

CHIOTS Rottweiler, mâles père et mère sur place. Tél.545-1604.

CHIOTS Teckel, pure race, Tél.:(418)236-4426

COLLIER anti-aboiements "Aboistop" à la citronnelle. Cause: décès du chien. 180$ négociable. Tél.:548-8367, 696-7079 numérique

COURS DE DRESSAGE en douceur, résultats garantis, disponibles: Beagle, Golden, Brack, Labrador, Bull Terrier, Springner en spécial. Service de toilettage et de garderie, Tél.549-8056

CROISEMENT Bouvier et Labrador, magnifiques petits chiots. Tél.693-6038

ETALON poney offre ses services pour accouplement Tél.672-2568

GOLDEN RETRIEVER, femelle, 3 mois, 50 $. Tél.695-6597

TRES beaux petits caniches miniatures, très petits. A voir! vermifugés, 6 semaines. Tél.543-9219

YORK SHIRE Terrier, mâles, nés le 10-1-97. Non enregistrés. Tél.:547-1063.

705 Antiquités

ANTIQUITÉS ANTIQUITÉS

Le seul endroit où vous pouvez vous procurer de magnifiques meubles d'époque et pièces de collection

entièrement d'origine, les seuls qui conservent leur valeur.

Marché d'antiquité

5922 Boul. Talbot

Tél.678-2775

N.B.: Ne jamais acheter ou vendre sans nous rencontrer.

Ouvert seulement le samedi et le dimanche 9h00 à 17h00

S.V.P. Ne pas confondre avec marché aux puces.

ANTIQUITE: mobilier de salon, fini velours. Très bon état. Tél.:542-1025.

ANTIQUITES, brocantes, 4000 Chemin-du-Cap, St-Honoré. Dépot et Vente. Tél.:673-3244.

BOUTIQUE d'antiquités ouvert samedi, dimanche, de 11h00 à 17h00, au 643 Racine Est. Tél.:696-0868.

706 Bois de chauffage

BOIS de chauffage à vendre. Tremble sec, 35$/corde. Tél.672-4206

BOULEAU VERT 42 $/corde, fendu, livré. 37 $/corde rond, livré. 40 $/tonne en 8 pieds, possibilité de le faire sur place, 25 $/corde. Tél.:673-3425

CROUTE DE BOULEAU, 10$/paquet 112 de la Pinède, Laterrière (arrière Supérieur Propane). Tél.545-2893

707 Coin du bébé

LINGE ET ARTICLES de bébé, de 0 à 18 mois, Tél.543-6315

LIT d'enfant, siège d'auto, divers accessoires de bébé. Tél.:543-9310.

708 Demandé

ACHETERAIS Pontiac Sunbird ou Chevrolet Cavalier, automatique, 4 portes, très bonne condition. De 1989 à 1992. Tél.:544-3182.

GÉNÉALOGIE recherche "Registre des mariages du Saguenay Lac St-Jean. Tél.542-3648

RECHERCHE lot à bois, maximum à une heure de Chicoutimi. Tél.:545-7115.

709 Divers

20 FOSSES SEPTIQUES, flotteurs pour quai, 300 portes de chambres, 30 portes d'acier 59,95 $, 10 cheminées, 2100, clapboard de vinyle, tôles de couleurs à 50 $, laine minérale et styrofoam, 25 châssis neufs. Noël Bouchard, 346-5644

A L'ÉTAT DE NEUF: Caméra Vidéo JVC avec équipement complet, appareil photo Canon Rebel II, bureau d'étudiant, machine à écrire électrique Brother, Aussi amphore du temps des esclaves (provenance d'Afrique). Tél.690-9679

A VOIR! UNIVERS DE LA COULEUR: 296 AVENUE STE-ANNE, CHICOUTIMI. VENTE, REPARATION DE TOILES VERTICALES, HORIZONTALES. MANUFACTURIER FERNAND TREMBLAY, TEL.:543-0432.

ADOUCISSEUR d'eau Culligan, valeur $2,400 laissé $900 négociable. Tél.:545-1007 laisser message.

ARGENT: achat ou prêt sur marchandise électronique de valeur. Tél.:543-PRET(7738).

ARMES de collection "Winchester". Machine à boules 1970. Après 17h00, 276-5565.

ARMOIRE de cuisine en bois. Bon pour chalet. 400$. Tél.;693-3367

ARMOIRES DE cuisine, mélamine amande, très propre, tél.693-8679

BRONZAGE: vente et service de lits neufs avec ou sans facial. Tél.:547-3262.

CABANE à pêche 10X10, isolée, chauffage à l'huile, lit. 1000 $ négociable. Tél.:545-8126.

CABANE à vendre 8X12' pourrait servir comme cabane à pêche ou autres. 150$/chaque. Tél.;543-4438

CAISSE enregistreuse, 2 ans d'usage, prix à discuter. Tél.:543-3996

CHAISE haute $25. Lit blanc $140. Siège d'auto $75. Divan velours $400. Cuisinière blanche $390. Réfrigérateur blanc $590. 2 mois d'usure. Ensemble d'armoires mélamine amande, $350. Mobilier de cuisine moderne, mélamine, 4 chaises, 390 $. Tél.:545-9847.

CHAPEAUX FOURRURE, style policier, différentes fourrures, homme, femme, enfants, 60$ net. Tél.543-8930

CHAUFFAGE à l'huile, fonctionne sans électricité, idéal pour chalet, avec réservoir, 150$. Tél.690-2795

CHIOTS Terre-neuve croisés avec Montages des Pyrénées. Fournaises à l'huile et cheminées. Tél.:347-5977.

DERNIERE CHANCE: ENSEMBLE de golf comprenant 8 fers Big Bertha Callaway, tiges en graphite Reg. Flex, pour homme droitier, neufs, encore dans la boîte, $1,300. Valeur 2,000$. Tél.:549-9250.

Dormants de chemin de fer (ties) usagés, idéal pour mur de soutènement. **Approches pour pont.** Tél.:541-3250.

ENSEMBLE de skis de fond avec bottes pour homme, grandeur, 9. Démarreur à distance. Tél.:545-2629.

Equipement de conditionnement physique à vendre au complet, prix réduit, 618 Ste-Anne, tél.:543-0858, 690-3370.

LA TRAGÉDIE DU SAGUENAY, cassettes vidéo à vendre. Commentée par région, date et heure. Durée: 45 minutes. Cassette officielle et montage professionnel. Tél.:549-5646 ou disponible au 506 Taché, Chicoutimi.

LIT de bébé avec douillette, table à langer, poussette. $125 le tout. Congélateur 5 pieds.cubes, $125. Tél.:542-8160.

LOADER non articulé, 5,000 $, à échanger pour article de même valeur. Fournaise au propane, 145,000 BTU. Tablettes industrielles. Génératrice, 4,000 Watts, 110-220. diesel. Punch à temps. Pay Master . Vente et achat tablettes industrielles. Tél.543-4133. M.E.C.

NOUVELLES Antennes Parabolique digitales, 24", (sport, cinéma etc.), son et image impeccables, nouvelle technologie, démonstrateur, Tél.:sans frais:1-514-554-0782, 418-276-9107.

PEAU de carricle, très bon état, valeur 300 $. Tél: 696-0717.

SCIE Husqvarna, 266XP, parfaite condition, 400 $. Scie Partner modèle S65, $250. Tél: 693-8282.

SERVICE DE CONTENEUR

Métaux et déchets, location de loader avec fourche, service de plate-forme 10 roues.

Tél.418-695-2730

SOUFFLEUSE 1995, MTD Snow Power Plus, 10-28, 20 heures de travail, payée 1550 $ laissée 1000 $. ORGUE Lowrey Magic Genie 44, 2 claviers. Faites votre offre. Tél.545-9594.

SOUFFLEUSE et pièces. Pompe à l'huile et cylindre. Moteur 3 à 16H.P. Soudeuse au gaz, gratte pour tracteur. Moteur Onands diésel 2 cylindres. Tél.;673-4124.

TABLES DE BILLARD et accessoires. Directement du manufacturier. Tél.549-2365.

TABLES de billard, achat, vente. Tél.:690-0580, 418-679-1484, 679-3505.

TOUR à bois Rockwell 36", avec couteaux, $400. Planeur Beaver 12", $400. Négociable. Tél.:547-1063.

710 Equipement de bureau

Fax Canon B-200, $480. Tél.:696-3385, après 17h00.

711 Equipement de commerce et restaurant

CAISSE-ENREGISTREUSE Tec M-A1050, avec 2 tiroirs, rouleaux, $250. Tél.:540-2533.

ENSEIGNE USAGÉE en façade ou sur poteau. Tél.:548-3131, 1-800-463-9909. M. Chaperon.

EQUIPEMENT MB enr. Achat, vente d'équipement de restauration et d'hôtellerie, usagés ou neufs. Tél.;349-2966, 662-0160(cellulaire).

GRILLE-PAIN rortatif, friteuse, plaque, bancs de bar, tables, chaises, chambre froide, loges, caisse, fours à pizza, à pain, slicer, machines à pop-corn, à jus, cafétière, enseigne, bac-bar, réchaud à pizza, table chaude, comptoir à dessert. Tél.:698-2128.

Système informatique commercial comprenant système de caisse plus système comptable, valeur: $15,000 laissé à $4,000. Logiciel inclus. Tél.:662-8184.

SYSTEME de bar (meter) BERG, 9 compteurs usagés, $1,500. Denis, 275-7380, 275-4959.

712 Esotérisme

ANALYSE personalisée: BIORYTHME, HOROSCOPE chinois, numérologie. 5$/chaque. Tél.:542-0901.

VOYANTE: pour 1997, décisions à prendre, questions, tarot, lignes de la main etc. Mimi. Tél.:672-1176.

715 Poêle à bois

POELE à bois antique, 3 portes. Tél.:543-4530

POELE COMBUSTION lente, Nordica, 1 an d'usure, valeur 900$., laissé 600$. 6 cordes bois sec bouleau et merisier, 35$/corde. Tél.544-1489

SPÉCIAUX sur 5 poêles haute techonologie plus 15 poêles à combustion lente. Aussi cheminées 2,100 degrés. Quincaillerie Du Moulin, 1387, boul. Saguenay Est, Chicoutimi. Tél.:545-9119

718 Vêtements

DEUX habits de motoneige CKX, cuir noir, tailles médium et large. Payés $650 laissés $300/chacun. Tél.:548-1460, cellulaire:690-6151.

GENIAL: robe de mariée, très propre. Tél.695-0820, après 17h00.

MANTEAU brun, queues Vison, (16 ans), bon état. 500$. Tél.:549-8503

Manteau de loup sauvage pour homme, grandeur 42-44, valeur: $1,800 laissé $650. Tél.:545-1007, laissez message.

ROBE DE MARIE, style sirène, grandeur 9-10 ans, avec voile, 130$. Tél.548-8641

800 SPORTS / LOISIRS

801 Articles de sports

SKI Alpin avec bottes pour personne 5' à 5'4". tél.:548-8604

804 Chasse et pêche

CABANE à pêche 10X10, isolée, chauffage à l'huile, lit. 1,000 $ négociable. Tél.:545-8126.

CABANE à pêche 7'X12' sur patins, située à l'Anse à Benjamin. 250$. Tél.:548-6260

CABANE à pêche 8x10, isolée, poêle à bois, avec pôle, située St-Fulgence. Valeur $750 négociable. Tél.:547-8291, 547-8855.

COURS DE BOUSSOLE, cartographie et GPS, Tél.549-8056, Laval

FUSIL calibre 12 Remington 1100, semi-automatique, 2ième canon 25". Tél.:548-9529.

SAC de couchage Wood 3 étoiles, moteur Honda 2HP et carabine Browning 308 BLR avec télescope Leuopold. Tél.:696-0380

805 Musique et accessoires

ACCORDEON-PIANO Sonata, 48 basses, comme neuve. Tél.:547-0542.

BATTERIE PEARL, Export Serie, très bon état, prix à discuter. Tél.276-4898 (après 16h00)

CAGE Gibraltor pour cymbales et Toms, 200$/ensemble. Tél.695-1223 (heure souper)

CAISSE de son KEF-C95, impeccable, sonorité haut de gamme, idéal pour cinéma maison et musique classique, valeur 2000 $ laissé 900 $. Décodeur Surround Pionner avec amplificateur intégré de 35 watts, canaux arrières, 300 $. Tél.:549-2066.

CAISSE DE SON Peavey, modèle SP-4, 700 watts. Amplificateur QSC, 1500, séquenceur Q-80, clavier D-5 Roland. Tél.:673-1050

CLAVIER ÉLECTRONIQUE, Yamaha PSR4500, état neuf, avec banc, livres et partitions de musique. Tél.548-4803

DISCO Carol Gauthier pour noces, party et réceptions, Saguenay-Lac-Saint-Jean. Tél.543-5875.

GUITARE électrique de marque Samick, 4 pick-up, 180$. Tél.;542-2039

GUITARE électrique Ibanez RG 770, ampli Fender Princetone Chorus, multi-effets Korg A-4. Tél.:548-7153 Martin

GUITARE FENDER, USA, Strato-Caster, Tél.544-1697

GUITARE, basse Aria Pro-2, neuve, jamais utilisée, prix très intéressante. Tél.548-9042

LECTEUR Nad, CD 5000, ampli intégré Nad 7100X, haut-parleur. Paradigme Esprit BP. Peut vendre séparemment. Valeur 3,500$ négociable. Tél.;549-1755

Oracle Delphie, bras SME, cellule Goldring, $600 discutable. Tél.:690-1080.

ORGUE électronique Lowrey Genius modèle G-100 avec 1 clavier, joue 10 instruments avec banc, pédale, 7 cassettes, valeur 3,000$. Faites une offre. Tél.:548-8604

PIANO à queue Yamaha G2, 5'7" (170cm), excellent état, comme neuf. Tél.:543-8505.

SYSTÈME de son type disco-mobile. Amplificateur et mixeur Ramsa. 2 caisses électrovoice. Magnétocassette Nad, 2 tables tournantes, etc.. 3450$. Tél.:690-2020.

Système de son, 1600 watts RMS, $3,500 négociable. Tél.:545-1255.

806 Ordinateurs et jeux

486 à partir de 450$, Ordinateurs Saguenay. Tél.673-1847

486 DX, CR-ROM, 8 megs, 400 megs disque dur, imprimante au laser. Tél.:690-2221.

486 DX-2, 80, très bon état avec accessoires. Tél.:544-1057

486 HD 200 Megs, Ram 8 megs, écran VGA monochrome, souris, 400$. Tél.693-8082

486DX33, écran, 14", VGA, BMB RAM, 550 $. Tél.549-1514.

GENESIS neuf, 2 manettes, 2 cassettes, 120$. Tél.;696-1449

ORDINATEUR 486DX 33 MHZ, disque dur 120 megs, souris, lecteurs, 3.1/2, 5.1/4, imprimante Samsung, traitement de texte, 850$. tél.548-2452

807 Photos et vidéos

APPAREIL-PHOTOS Bronica ETRS-C, 6X4.5cm avec lentilles, viseurs, dos et accessoires, très peu utilisé. 1,300 $. Tél.547-0265, 699-5241.

EQUIPEMENT DE PHOTOGRAPHIE: chambre noire comprenant agrandisseur etc. Tél.662-4808

808 Piscine et accessoires

PISCINES

18pi. 1,199$, **21pi.** 1,299$, **24pi.** 1,399$, **27pi.** 1,599$. Équipement compris. **Promotion du 2 au 28 février.** Réservez votre piscine. Plan de mise de côté, financement disponible, quantités limités. **Tél.:418-662-4070.**

811 Vacances/voyages

FLORIDE: Micco, Villa, 4.1/2, toute équipée, très bien située. Tél.:548-1118, 696-0491

900 AVIS

902 Agences de rencontre

AGENCE de rencontre: buts sérieux, occasionnelle, couple, ou autres. Tél.695-3431

COEUR en péril est une agence sérieuse pour les femmes et les hommes à la recherche de l'âme soeur. Tél. 695-4636.

903 Messages personnels

NOUS sommes (hommes ou femmes) présents pour répondre à tes malaises personnels. Tél.:696-3493.

904 Perdu ou retrouvé

PERDU: chien Golden Retriever femelle, 8 mois, s'appelant Kelly, secteur Vimy, Chicoutimi-Nord. Tél.:543-7133.

LES ANNONCES CLASSÉES

FORMULE 6/24

Achetez 6 jours à prix régulier obtenez jusqu'à 24 jours à

25% de rabais

545-4014
668-4506
679-3832

le QUOTIDIEN

310898

Naissance d'une génération de POÊLES À HAUTE PERFORMANCE

Centre de service PROPANE GRAVEL

(Voisin de P. Bouchard & Fils)

125, route 172 - SAINT-AMBROISE

672-4290

340494

AGENCE DE RENCONTRES

L'Essentiel

ALTERNATIF

Respect et confidentialité assurés

547-2664

342828

FORFAITS DE PÊCHE

à partir de **60 $** par jour

incluant chalet, chaloupe, moteur, essence.

AUSSI SPÉCIAL PLAN FAMILIAL DISPONIBLE

POURVOIRIE L'AVENTURE

MONT-VALIN

698-1359

341162

♠ ♥ ♦ ♣

CLAIRVOYANTE

Ginette, 22 ans d'expérience, très bons résultats. Votre avenir par les cartes: affaires, amour, santé, voyages, etc...

Pour information demander:

MARIE-LOU - 547-8995

343410

Carrières

OFFRE D'EMPLOI

- Nous comblons 2 postes seulement.
- Nous oeuvrons dans le domaine de la vente.
- Clientèle fournie.
- Possibilité de faire entre 25 000 $ et 35 000 $ dès la première année.
- Sécurité d'emploi avec une compagnie internationale.
- Avantages sociaux complets.
- Formation à nos frais.
- Automobile en bon état
- Obligatoire: un DEC, un BAC ou l'équivalent.

Faire parvenir votre curriculum vitae au:
Progrès-Dimanche
Dept: 1121
1051, boulevard Talbot,
Chicoutimi, G7H 5C1

342960

Relevez de nouveaux défis !

Groupe Conseil Dessureault Savard inc. *est une firme spécialisée en ressources humaines et organisation. Nous avons actuellement différents mandats pour combler des postes dans* ***L'INDUSTRIE FORESTIÈRE, dans le nord-ouest québécois :***

SURINTENDANT - ENTRETIEN

Vous devez posséder une formation universitaire ou collégiale en génie mécanique ou électrique jumelée à 5 années d'expérience dans un poste similaire. Vous êtes reconnu pour vos qualités de leader, de communicateur et vos aptitudes à maintenir des relations interpersonnelles harmonieuses. **Dossier PD97-161-1**

SURINTENDANT - QUALITÉ

Titulaire d'un diplôme de technicien en transformation des bois et d'un permis de classification des bois, vous comptez 3 années d'expérience pertinente. De plus, vous avez développé un esprit analytique et de synthèse exceptionnel et des aptitudes supérieures pour les communications écrites et verbales. **Dossier PD97-161-2**

SURINTENDANT - SCIAGE

Vous êtes diplômé universitaire ou collégial dans un domaine approprié (génie mécanique, électrique, foresterie) et au moins 5 années d'expérience dans un poste au sein d'une scierie. Vos qualités de leadership, de communication, votre sens des priorités et votre jugement sûr sont déjà affirmés. **Dossier PD97-161-3**

SURINTENDANT - TRONÇONNAGE

Vous possédez une formation universitaire ou collégiale en foresterie combinée à au moins 5 années d'expérience pertinente. Vous faites preuve d'excellentes aptitudes pour la communication, la résolution de problèmes et les relations humaines. **Dossier PD97-161-4**

SURINTENDANT - RABOTAGE

Vous avez acquis une formation universitaire ou collégiale dans une discipline appropriée et 5 années d'expérience dans un poste de responsabilité. Une carte de classification des bois est essentielle. Enfin, vous vous distinguez par vos qualités de gestionnaire hors pair et vos habiletés en ressources humaines. **Dossier PD97-161-5**

CONTREMAÎTRE D'USINE DE BOIS D'ŒUVRE À VALEUR AJOUTÉE (REMAN)

Vous avez nécessairement une bonne connaissance technique des opérations reliées à ce type d'usine en plus d'avoir une expérience de quelques années dans un poste de supervision. Une formation collégiale en technique des bois serait un atout. **Dossier PD97-161-6**

Pour chacun de ces postes, une vaste expérience dans le domaine des scieries peut compenser pour le niveau de scolarité. Faites parvenir votre curriculum vitæ, dans les plus brefs délais et en toute confidentialité, **en mentionnant le numéro de dossier correspondant au poste visé** à : **Madame Francine Mailhot, Adm. A., Service de recherche de cadres, Groupe Conseil Dessureault Savard Inc., 2830, avenue Chicoutimi, Laval (Québec) H7E 4R6.**
Tél. : (514) 664-7243 Télec. : (514) 664-7238.

Nos clients offrent des chances d'emploi égales à tous.

GROUPE CONSEIL
DESSUREAULT SAVARD INC.

CONSEILLERS EN RESSOURCES HUMAINES
ET ORGANISATION

342964

VENTES INDUSTRIELLES

Depuis plus de **40** ans, notre client distribue de l'outillage spécialisé destiné principalement aux ateliers d'usinage des métaux. Il recherche présentement une personne pour promouvoir ses produits dans la région du **SAGUENAY – LAC-SAINT-JEAN, CÔTE-NORD.**

Pour vous qualifier pour ce poste, vous devez **OBLIGATOIREMENT** posséder un DEC en technique de fabrication mécanique ainsi que de l'expérience d'usinage en atelier. Une connaissance des contrôles numériques et de l'expérience dans la vente seraient souhaitables.

L'enveloppe salariale pour ce poste est d'environ **50 000 $** pour la première année plus les allocations et bénéfices usuels.

Faire parvenir votre curriculum vitæ dans les plus brefs délais à:

ROBERT PAQUET
& ASSOCIÉS
ÉDIFICE ROCHE
3075, Chemin des Quatre-Bourgeois
Bureau 420
Sainte-Foy, (Québec) G1W 4Y5
Tél.: (418) 657-1367 - (418) 657-2196

342919

ESTIMATEUR
VÉHICULES ACCIDENTÉS

Notre client, une entreprise d'envergure spécialisée dans le domaine du débosselage de véhicules, requiert les services d'un

estimateur(trice)

d'un minimum de 5 années d'expérience. Le ou la candidat(e) connaît les différents logiciels informatiques reconnus par les assureurs et est réputé(e) pour son autonomie, son initiative et son entregent.

Rémunération selon expérience

Faire parvenir votre curriculum vitæ **avant le 21 février 1997** à l'adresse suivante:

POSTE D'ESTIMATEUR
203, Desjardins
Chicoutimi, QC
G7G 3S4

342706

RESPONSABLE DE LA DOCUMENTATION ET PUBLICATION TECHNIQUE

INDUSTRIES TANGUAY une division de Le Groupe Canam Manac inc., est à la recherche d'un(e) responsable de la documentation et publication technique pour ses installations de Saint-Prime, au Lac-Saint-Jean.

Le(la) candidat(e) devra à l'aide du département d'ingénierie, monter les manuels de pièces et de services pour ses nouveaux modèles de machinerie et de maintenir à jour toute l'information technique s'y rapportant.

QUALIFICATIONS REQUISES:
- Posséder 3 à 5 ans d'expérience dans le domaine ou domaine connexe.
- Une bonne connaissance des logiciels de dessin, de graphisme et de traitement de texte.
- Bilingue.
- Être capable de travailler en équipe.
- Être honnête et consciencieux.
- Avoir des aptitudes en gestion humaines.

Les personnes intéressées doivent faire parvenir leur curriculum vitæ au plus tard, **le vendredi 17 février 1997,** à l'adresse suivante:

DÉPARTEMENT
DES RESSOURCES HUMAINES
INDUSTRIES TANGUAY
Division de Le Groupe Canam Manac inc.
447, Principale
SAINT-PRIME, (Québec)
G8J 1S1

tanguay

343019

COMMIS À LA CODIFICATION

INDUSTRIES TANGUAY une division de Le Groupe Canam Manac inc., est à la recherche d'un commis à la codification pour ses installations de Saint-Prime, au Lac-Saint-Jean.

Le(la) candidat(e) devra inscrire dans le système Tanguay, toute nouvelle pièce utilisée dans sa machinerie, (codification intelligente). Il maintiendra à jour le fichier technique central de l'ingénierie et il fera la mise en page des vues explosées des composantes de machines pour les manuels techniques.

QUALIFICATIONS REQUISES:
- Posséder 3 à 5 ans d'expérience pertinente.
- Être capable de travailler en équipe.
- Avoir un cours en graphisme ou équivalent.
- Être familier avec les logiciels suivants: Lotus, Excel, Words, Autocad R13 sur Window.
- Être honnête et consciencieux.
- Avoir une bonne connaissance de l'anglais serait un atout.

Les personnes intéressées doivent faire parvenir leur curriculum vitæ au plus tard, **le vendredi 17 février 1997,** à l'adresse suivante:

DÉPARTEMENT
DES RESSOURCES HUMAINES
INDUSTRIES TANGUAY
Division de Le Groupe Canam Manac inc.
447, Principale
SAINT-PRIME, (Québec)
G8J 1S1

tanguay

343021

Avis de recherche

Vous avez entre 18 et 35 ans et vous rêvez d'un avenir dans la région!

Forum
Place *aux jeunes*

C'est :
une action visant à contrer l'exode des jeunes;
une fin de semaine regroupant des jeunes de la région et des intervenants socio-économiques;
une invitation à construire son avenir dans la région, soit comme travailleur qualifié ou comme entrepreneur;
une rencontre avec des employeurs et des entrepreneurs;
une découverte de la région, ses multiples facettes et ses ressources.

Date : ***21,22 et 23 février 1997***
Lieu : ***Club des retraités Price du Saguenay***
Date limite d'inscription : ***14 février 1997***

Le ***Forum Place aux jeunes*** est organisé en collaboration avec :
la ***Société québécoise de développement de la main-d'oeuvre du Saguenay–Lac-Saint-Jean,***
le ***Cégep de Jonquière,***
la ***Commission scolaire de la Jonquière,***
l'***Université du Québec à Chicoutimi,***
la ***Société de développement de Jonquière,***
la ***Société d'aide au développement des entreprises et collectivités du Haut-Saguenay,***
la ***Société de promotion économique de Chicoutimi*** et le ***Centre Travail-Québec***

Pour vous inscrire ou demander plus de renseignements, communiquer avec le ***Service de l'éducation permanente du Cégep de Jonquière*** au ***547-2191, poste 419 ou au 547-3672, poste 450***

342926

Carrières

Dévicom Inc., spécialisé en informatique et en télécommunications, ayant sa principale place d'affaires à Chicoutimi, est à la recherche d'un candidat pour combler le poste suivant:

ANALYSTE EN RÉSEAU INFORMATIQUE

TÂCHES

Réaliser des implantations et des mises à niveau de systèmes d'exploitation réseaux et d'applications multi-usagers sur des réseaux locaux. Effectuer le support à la clientèle.

EXIGENCES

- B.A.C. ou D.E.C. en informatique.
- Bonne connaissance des systèmes d'exploitation Windows/NT, Novell.
- Trois à cinq ans d'expérience dans le domaine ou fonctions similaires.
- Dynamique et positif, habileté dans les relations humaines.
- Expérience en télécommunications serait un atout.
- Certification Microsoft ou Netware obtenue ou en cours.

RÉMUNÉRATION

La compagnie offrira une rémunération à la hauteur de l'expérience et des qualifications du candidat de même qu'une gamme d'avantages sociaux.

Si ce poste vous intéresse, veuillez faire parvenir votre curriculum vitæ à l'adresse suivante:

DÉVICOM inc.
Informatique / Télécommunication

À l'attention de Nancy Gaudreault
72, rue Jacques-Cartier Ouest
Chicoutimi (Québec) - G7J 1G2
(418) 690-2774, poste 10

343077

SURINTENDANT DES OPÉRATIONS

Le défi :
En poste à notre usine de séchage et rabotage située à Sainte-Aurélie de Beauce, vous aurez à gérer, planifier et coordonner efficacement l'ensemble des activités de production et d'entretien d'un complexe de séchage et de rabotage de bois d'œuvre des plus modernes. Responsable de la qualité de nos produits, du contrôle des coûts, vous superviserez le personnel relevant de votre service.

Le profil recherché :
Vous êtes titulaire d'un diplôme de premier cycle en génie forestier ou d'un DEC en foresterie ou l'équivalent, jumelé à cinq années d'expérience dans une usine de transformation de bois, dont trois en supervision de personnel syndiqué ou non syndiqué. Une expérience pertinente peut combler l'absence de diplôme. Des connaissances en fabrication de bois-d'œuvre pour l'exportation, de la langue anglaise et de la micro-informatique constituent des atouts. Bon communicateur, vous aimez le travail d'équipe et êtes soucieux de la santé/sécurité et des bonnes relations de travail.

Lieu de travail : SAINTE-AURÉLIE DE BEAUCE

Si vous répondez aux conditions précitées, veuillez faire parvenir votre curriculum vitæ, avant le **21 février 1997**, à :

PRODUITS FORESTIERS DOMTAR
Sud-Est du Québec
Direction des ressources humaines
1492, boulevard Vachon Sud
Sainte-Marie de Beauce (Québec) G6E 2S5

***DOMTAR** est un important fabricant nord-américain de pâtes et produits forestiers, de papiers et d'emballages, qui contribue de façon significative au développement durable, notamment par l'application rigoureuse de sa politique de gestion intégrée des ressources forestières. Chef de file de la fabrication et de la vente de papiers d'impression et d'écriture, Domtar est aussi un des principaux producteurs canadiens de cartons-caisses et de cartonnages ondulés, un des plus importants producteurs de bois d'œuvre de l'est du pays.*

Nous souscrivons au principe d'équité en matière d'emploi. Seules les personnes dont la candidature aura été retenue recevront un accusé de réception.

DOMTAR

Tout un monde de ressources.

342965

DIRECTEUR DE COMPTES
SERVICE AUX ENTREPRISES
Poste permanent
VILLE DE QUÉBEC

– BAC connexe au secteur financier

– 3 années d'expérience en prêts aux entreprises dans le secteur bancaire.

Faites parvenir votre curriculum vitæ le plus rapidement possible:

placement de personnel
louise Bolduc inc

PLACEMENT DE PERSONNEL LOUISE BOLDUC INC.
2320, rue Angers
Sillery (Québec)
G1T 1N1

343129

Nous souscrivons au principe de l'équité en matière d'emploi.

Nous sommes à la recherche de

REPRÉSENTANTS(ES)

pour la vente de maison usinées.

Si vous êtes intéressés(es) par une carrière dans le domaine immobilier, notre entreprise, établie depuis plus de vingt (20) ans, vous offre la chance que vous désirez. Faire parvenir votre curriculum vitæ avant le 14 février 1997.

DOMICILEX inc.
3590, de l'Énergie
Parc industriel, Jonquière
G7X 7W8

343067

FAITES LE «point»

Vous désirez faire le point sur votre situation professionnelle

Joignez le

Groupe d'orientation

24 février 1997

Potentiel, en collaboration avec Développement des ressources humaines Canada offre une démarche d'orientation de

4 semaines

Une approche individuelle et de groupe axée sur la connaissance de soi, la connaissance du marché du travail, l'élaboration d'un objectif professionnel et la préparation d'un plan d'action.

Un service gratuit

POUR INFORMATION, INSCRIPTION CONTACTEZ:

Un agent d'aide à la clientèle de votre Centre des ressources humaines du Canada (C.R.H.C.) de votre localité:

Chicoutimi: 541-4000 La Baie: 544-2871
Jonquière: 542-8184 Alma: 668-7981

Bureau d'affaires, Potentiel: 543-3414 ou 668-3141

POTENTIEL — Développement des ressources humaines Canada

342384

Équipements Saguenay (1982) Ltée
628, boul. Saguenay Ouest – Chicoutimi (Québec)
G7H 5G7 – C.P. 1341

OFFRE D'EMPLOI
COUTURIÈRE

QUALITÉS RECHERCHÉES:
- 2 ans d'expérience sur machine industrielle.
- Bon esprit d'équipe, dynamique, responsable.
- Formation en couture requise.

Veuillez faire parvenir votre C.V. à:

Équipement Saguenay (1982) Ltée
628, boul. Saguenay Ouest
C.P. 1341
Chicoutimi (Québec)
G7H 5G7

343127

OFFRE D'EMPLOI
POSTE DE SECRÉTAIRE-COMPTABLE

Le Centre régional d'expérimentation et de développement des métaux légers du Saguenay inc. (C.R.E.D.M.L.) est à la recherche d'une personne dynamique, méthodique et autonome pour combler un poste de secrétaire-comptable. Le CREDML est un organisme à but non lucratif dont la mission première vise au développement de la transformation de l'aluminium et à la formation professionnelle en fonderie. Le Centre est issu d'un partenariat entre la Commission scolaire Baie des Ha! Ha!, le Cégep de Chicoutimi et la Société de développement économique de Ville de La Baie.

Sous l'autorité du vice-président exécutif, sans que cela soit limitatif le(la) secrétaire-comptable aura la responsabilité des aspects suivants au sein de l'organisation:
- Assumer les fonctions de réceptionniste et d'accueil inhérentes aux opérations du Centre et dispenser l'information qui relève de sa compétence.
- Effectuer les tâches de secrétariat, dactylographie, traitement de texte, gestion de bases de données, montage et mise en pages de documents.
- Réaliser toutes les activités inhérentes à la tenue de la comptabilité générale, à la production des rapports périodiques et à la préparation des états financiers.
- Assurer la gestion des documents de la Corporation et des services placés sous sa responsabilité.
- Assister aux réunions du Conseil d'administration, du Comité exécutif et des comités de travail et rédiger les procès-verbaux et comptes rendus.

PROFIL RECHERCHÉ:
- Détenir un diplôme d'études collégiales (DEC) en techniques administratives et/ou une formation équivalente en bureautique et en comptabilité, ainsi qu'une expérience pertinente d'au moins deux (2) ans à un poste similaire.
- Être familier avec le travail en environnement Windows 95 et l'utilisation de logiciels de comptabilité, de traitement de texte (Microsoft Word), de chiffriers électroniques (Excel) et de bases de données. La connaissance du logiciel Microsoft Project serait un atout.
- Maîtriser parfaitement le français (parlé et écrit) et démontrer de bonnes aptitudes en rédaction.
- Démontrer un esprit créatif dans la mise en page et le montage de documents écrits.
- Savoir s'exprimer clairement et avec précision et avoir le sens de l'analyse et de l'organisation.

TRAITEMENT:
Poste à temps plein (35 heures par semaine), ouvert aux hommes et aux femmes; contrat de départ de six (6) mois, avec possibilité de permanence par la suite; salaire compétitif à discuter selon qualifications.

Toute personne intéressée devra soumettre son curriculum vitæ avant 16 h le lundi 17 février 1997, aux coordonnées suivantes:

Concours «Secrétaire-comptable»
Centre régional d'expérimentation et de développement des métaux légers du Saguenay inc.
1802, avenue John-Kane
VILLE DE LA BAIE (Québec)
G7B 1K2

343068

BDH INDUSTRIES INC.
100, des Routiers, suite 101
Chicoutimi (Québec), Canada, G7H 5B1
Tél.: (418) 690-0888
Fax: (418) 690-9499

BDH Industries conçoit et fabrique des produits de filtration pour les mines, les usines de produits chimiques, les alumineries et les papeteries. BDH est à la recherche d'une personne dynamique, responsable et déterminée pour le poste suivant:

REPRÉSENTANT TECHNIQUE

Relevant du directeur de développement, le candidat aura les responsabilités suivantes:
- Entretenir et développer de nouveaux territoires dans l'Est du Canada.
- Initier et coordonner des essais de produits de développement chez les clients.
- Assister le personnel de BDH dans toutes les étapes d'implantation des produits en usine.

Exigences de l'emploi:
- Baccalauréat en génie chimique ou chimie (ou diplôme connexe).
- Minimum de 3 à 5 ans d'expérience dans le domaine industriel en développement, à l'opération ou en ventes.
- Habiletés de communication verbale et écrite.
- Habiletés interpersonnelles supérieures.
- Bilinguisme.
- Bon sens de l'organisation et autonomie.

Le traitement sera établi en fonction des compétences et de l'expérience. Les candidatures accompagnées d'un curriculum vitæ devront parvenir au plus tard le 21 février 1997 à l'adresse suivante:

BDH Industries inc.
100, des Routiers, suite 101
Chicoutimi (Québec)
G7H 5B1
Indiquer le titre du poste convoité sur l'enveloppe.

342517

Carrières

À LOUER

SAINT-FÉLIX-D'OTIS

La pétrolière régionale indépendante **LES PETROLES R.L. INC.** vous offre l'opportunité d'opérer une station-service avec mécanique et autres.

Nous recherchons une personne dynamique pour ce site auquel pourra être intégré différents services.

- Potentiel de ventes.
- Station avec services.
- Capital requis.

Si intéressé, envoyez demande au:

C.P. 623
CHICOUTIMI, QUÉ.
G7H 5C8
ou téléphonez au:
543-0775
ÉRIC LAROUCHE
ou
GUY TREMBLAY

343121

ECCO PERSONNEL

RECHERCHE

TECHNICIEN EN ÉLECTRODYNAMIQUE

DEC en électrodynamique
1 à 5 ans d'expérience dans la conception de plans et devis

Autocad 12
Si vous êtes responsable et autonome, nous serions heureux de vous présenter à notre client et cela pour un mandat temporaire.

Si ce défi vous intéresse, veuillez nous faire parvenir votre candidature par fax au 418-549-7022 ou en téléphonant au 418-549-8787 avant le 12 février 1997.

343084

REPRÉSENTANT(E) DEMANDÉ(E)

La compagnie Réparations Soudogaz inc. est active dans la région depuis 13 ans. Nous sommes dans le domaine de la réparation, la location, la vente d'équipements de soudage usagés et de systèmes à peinturer.

Nous sommes présentement à la recherche d'un représentant qui a le désir de relever des défis. La connaissance du milieu de la vente des équipements industriels serait un atout.

NOUS OFFRONS:
- Salaire selon expérience.
- Avantages sociaux.

VEUILLEZ ENVOYER VOTRE CURRICULUM VITÆ À L'ADRESSE SUIVANTE:

RÉPARATIONS SOUDOGAZ INC.
M. Richard Potvin
1341, rue Manic
Chicoutimi, Québec
G7K 1G7

343146

Boutique

Boutique L'Ensemblier, est à la recherche de candidats(es) pour combler le poste suivant:

GÉRANT(E)

Boutique L'Ensemblier est un détaillant dynamique qui se distingue depuis plusieurs années dans la vente au détail de vêtements modes qui rejoignent plus particulièrement les 18 à 35 ans et ce, autant pour l'homme que pour la femme.

Endroit:
Carrefour Jeannois, Roberval.

Fonctions:
Sous l'autorité du superviseur(e), il ou elle a l'entière responsabilité de la gestion globale de la boutique ainsi que du personnel. Les principales fonctions sont de maximiser le chiffre d'affaire et d'assurer un service à la clientèle personnalisé et efficace.

Profil du candidat:
Le ou la candidat(e) possède une bonne expérience de la vente et de la gestion de personnel. Il ou elle doit avoir du leadership, de l'initiative, être dynamique et avoir le sens de l'organisation. Il ou elle possède des habiletés de communication et privilégie le travail d'équipe et le développement de la qualité du service à la clientèle.

Exigences et particularités
Posséder un DEC ou avoir une expérience équivalente.

Nous vous appuyons dans l'atteinte de vos objectifs de carrière. De plus, nous offrons un salaire avantageux, des programmes où vos performances individuelles et de groupe sont reconnues ainsi que des avantages sociaux intéressants.

Faites nous parvenir, au plus tard le 21 février 1997, un court texte écrit à la main indiquant pourquoi vous êtes la personne idéale poru ce poste ainsi que votre curriculum vitæ à l'adresse suivante en indiquant sur l'enveloppe le poste que vous sollicitez:

BOUTIQUE L'ENSEMBLIER
A/S Gilbert Brochu
470, Tessier
Rimouski, (Québec)
G5L 4L4
Télécopieur: (418) 725-3237

343148

OFFRE D'EMPLOIS

La Société d'électrolyse et de chimie Alcan Ltée recherche des candidats pous occuper d'éventuels postes temporaires ou permanents dans ses installations du Saguenay et du Lac Saint-Jean.

Les candidats qui postulent sur les postes décrits ci-dessous devront posséder les principales caractéristiques suivantes:

- une expérience minimale de travail de deux (2) ans,
- un permis de conduire (classe 5) valide,
- capacité de travailler en équipe,
- automonie,
- flexibilité,
- esprit d'initiative,
- souci d'amélioration.

Usine Isle-Maligne:

Postes:	Qualifications techniques:
Tuyauteur:	- Détenir un DEC en technologie de mécanique du bâtiment. - Une licence en gaz naturel serait un atout.
Soudeur:	- Détenir un DEP en soudage général. - Un DEP en mécanique industrielle serait un atout.
Électro/instrumentation:	- Détenir un DEC en technologie de l'électronique industrielle. - Détenir une licence C.
Employés de production:	- Détenir un diplôme d'études secondaires (DES). - Toute autre formation reliée aux techniques de production serait un atout.

Pour les postes de l'usine Isle-Maligne, les curriculum vitæ devront être expédiés à l'adresse ci-dessous **avant le 21 février 1997:**

Centre d'emploi du Canada, DRHC
100, rue St-Joseph sud, suite 105
Alma, Québec G8B 7A6

Complexe Jonquière:

Postes:	Qualifications techniques:
Électricien:	- Détenir un DEC en technologie de l'électronique industrielle etune licence C.
Mécanicien d'instruments:	- Détenir un DEC en technologie de l'électronique industrielle.
Mécanicien en tuyauterie industrielle:	- Détenir un DEP en plomberie chauffage.
Soudeur:	- Détenir un DEP en soudage général.
Mécanicien d'entretien:	- Détenir un DEP en mécanique industrielle de construction et d'entretien.
Employés de production:	- Détenir un diplôme d'études secondaires (DES). - Toute autre formation reliée aux techniques de production serait un atout.

Pour les postes du complexe Jonquière, les curriculum vitæ devront être expédiés à l'adresse ci-dessous **avant le 21 février 1997:**

Centre d'emploi du Canada, DRHC
2489, St-Dominique
Jonquière, Québec G7X 0A2

Usine Grande-Baie:

Postes:	Qualifications techniques:
Employés de production:	- Détenir un diplôme d'études secondaires (DES). - (toute autre formation reliée aux techniques de production serait un atout).
Électrotechnicien:	- Détenir un DEP en technologie de l'électronique industrielle (soit électrodynamique, instrumentation et contrôle ou électronique). - Un carnet d'apprenti est essentiel pour ceux ne possédant pas de certificat de compétence (Licence C). - Une expérience de travail serait un atout.
Mécanicien d'entretien:	- Détenir une formation en mécanique d'entretien industrielle (DEP ou DEC). - Une expérience de travail serait un atout.

Pour les postes de l'usine Grande-Baie, les curriculum vitæ deront être expédiés à l'adresse ci-dessous **avant le 21 février 1997:**

Centre d'emploi du Canada, DRHC
1013, rue Bagot, suite 101
Ville de la Baie, Québec G7B 2N6

Conditions de travail:

Salaires et avantages sociaux compétitifs.

Une copie de l'attestation scolaire et le permis de conduire sont requis pour que la candidature soit considérée. Les candidats doivent faire parvenir un c.v. pour chacun des postes. Les enveloppes doivent mentionner l'usine et le poste pour lequel ils postulent.

Ces postes sont ouverts sans distinction aux hommes et aux femmes.

343119

Un crustacé fascinant

Neuf mille espèces de crabes existent

PARIS (AP)-Vieux crabe, cancre, cancer: les expressions peu flatteuses ne manquent pas pour décrire ce crustacé pourtant fascinant dont il existe quelque 9000 espèces, autant que les oiseaux.

Le crabe est un arthropode. Non, il ne souffre pas d'arthrose! C'est tout simplement un invertébré -contrairement aux mammifères- au squelette externe dur, en l'occurence sa carapace. Il est doté d'un corps segmenté, et de cinq paires de pattes attachées au thorax.

La première paire ne sert pas à la marche, et porte la pince composée d'un doigt immobile et d'un doigt mobile.

Les crustacés sont en quelque sorte l'équivalent maritime des insectes. Il en existe des milliers d'espèces, les Brachyoures étant considérés comme les plus évolués des crabes. Leur apparition remonterait au milieu du Secondaire, soit il y a 120 millions d'années, comme en attestent de très nombreux fossiles.

A l'origine essentiellement marins, les crabes ont évolué pour devenir de solides marcheurs qui, d'abord amphibie, ont colonisé divers milieux terrestres. On en trouve même dans des régions aux climats quasi-désertiques d'Arizona ou d'Australie.

Sur l'île Christmas, au large de l'Australie, des dizaines de milliers de crabes rouges d'environ 10cm de large, sortent de la forêt chaque printemps, et traversent routes, voies ferrées, terrains de sports et maisons. Ces crabes terrestres vont se reproduire et pondre le long de la côte, puis retournent dans la forêt, apprend-on dans l'encyclopédie «Le Règne animal».

Malgré leur carapace dure et leurs pinces souvent massives, les crabes ont de nombreux prédateurs: poissons, oiseaux de mer, crocodiles, et même les singes. Ils se défendent par le mimétisme, astuce répandue dans le monde animal. «Carcinus», le crabe présent sur nos côtes, adapte sa couleur au fond dans lequel il vit. D'autres crabes se camouflent en portant avec leurs pattes arrière un objet inanimé, coquille vide ou feuille. Les «crabes-décorateurs» se déguisent en enfilant toutes sortes d'organismes.

Lorsqu'il faut prendre la fuite, la palme de la vitesse revient aux ocypodes, au corps souvent blanchâtre et qui vivent dans des terriers creusés dans le sable. Ils peuvent atteindre en courant -toujours de façon oblique- la vitesse de 2m/s, soit 7,2km/h.

Le plus gros crabe des côtes d'Europe est le tourteau. Sa carapace atteint chez l'adulte jusqu'à 30cm de largeur, son poids jusqu'à 5kg.

Le crabe, parfois charognard, s'en prend volontiers à ses congénères en captivité, a mauvaise réputation. Le nom de la maladie du cancer, vient du nom grec du crabe, peut-être parce que les pinces de l'animal, qui ne lâche pas facilement sa proie, évoquent la ténacité du mal.

OFFRES D'EMPLOI

HOMMES DE SERVICE
HOMMES D'ENTREPÔT
CAISSIERS(ÈRES)
VENDEURS(EUSES)
INSTALLATEURS

Le vendredi 21 février, apportez votre curriculum vitæ à:

Piscines d'Ô
1333, boul. Saint-Paul
Chicoutimi

342500

OUVRIERS SYLVICOLES

recherchés pour éclaircie précommerciale feuillue et mixte

SECTEURS:
HÉBERTVILLE, LATERRIÈRE ET NOTRE-DAME-DE-LORETTE

400$/ha

plus les dépenses

Durée: 20 à 26 semaines

Contactez Bertrand Quentin
DENDROTIK INC.
(418) 653-7066

343149

Carrières

NOUS SOMMES DYNAMIQUES
NOUS SOMMES HEUREUX
NOUS SOMMES LES MEILLEURS
DANS NOTRE DOMAINE
Joignez nos rangs

Mutual of Omaha. La Mutuelle d'Omaha
Insurance Company Compagnie d'assurance

(418) 549-0874

343169

Le Montagnais, hôtel et centre de congrès, est à la recherche de personnel pour son bar Le Calumet Passion Dance

Les candidats(es) recherchés(es) sont:
Des gens honnêtes, ayant le sens du travail, possédant apparence et langage soignés, responsables avec esprit d'équipe, connaissance pertinente du service de bar serait un atout, pour travail à temps plein, partiel et saisonnier.

Pour prendre rendez-vous, contactez M. Jacques Proulx, au numéro: **543-1521**. Les entrevues auront lieu **mercredi et jeudi, le 12 et 13 février 1997, de 13 h à 16 h.**

343139

Au plaisir de vous compter parmi nous!

Avec plus de 6500 produits de marque et 88 magasins-entrepôts à travers le pays, BUREAU EN GROS est devenu le plus grand détaillant d'articles de bureau au Canada. Nous avons accaparé le marché en offrant de grands rabais sur la plus grande sélection de marchandise disponible. Notre croissance continue est basée sur l'innovation, le travail d'équipe et tous les aspects d'un service à la clientèle imbattable.

CONSEILLER EN INFORMATIQUE

Vous appliquerez votre enthousiasme et vos techniques de commercialisation à la promotion continue de nos produits Ordinateurs et Équipement de bureau ainsi que d'une gamme de services connexes. Grâce à vos aptitudes pour le leadership, les communications et les présentations, vous animerez des programmes de formation au magasin et vous collaborerez avec l'équipe de gestion des ventes concernant les stocks et l'établissement des prix.

Vous devez faire preuve de solides connaissances techniques de même qu'une approche autonome et proactive. La flexibilité à travailler les soirs et les fins de semaine est essentielle: une formation post-secondaire serait un atout.

Nous offrons un salaire concurrentiel doublé d'un plan de bonis. Si cette occasion de carrière vous intéresse, veuillez vous présenter au **gérant du magasin, BUREAU EN GROS, au 326, des Saguenéens, Chicoutimi, G7H 6N6. Téléphone: 543-3477, télécopieur: 543-7527.**

BUREAU EN GROS

La diversité et l'égalité sont la fondation de notre philosophie en matière d'emploi.

343081

«LANCEMENT D'ENTREPRISES»

Le Centre intégré multiservices en entrepreneuriat offre, en collaboration avec la Commission scolaire De La Jonquière, une formation sur le lancement d'une entreprise.

OBJECTIFS
- Connaître la démarche pour démarrer une entreprise
- Développer et présenter un plan d'affaires
- Acquérir des techniques de vente et de gestion efficaces
- Développer des habiletés en communication, en négociation et en prise de décision

CLIENTÈLE
- Toute personne intéressée à démarrer une entreprise et possédant une idée à développer

CONDITIONS D'ADMISSION
- Posséder un diplôme d'études professionnelles ou une formation jugée équivalente.

LIEU
- Pavillon de commerce et de secrétariat de la Commission scolaire De La Jonquière (secteur Arvida)

DURÉE
- 330 heures à raison de 25 heures par semaine

DATE DE DÉBUT
- 17 février 1997

COÛT
- 25 $

INSCRIPTION
Le Centre intégré multiservices en entrepreneuriat
3780, rue Panet
C.P. 23043
Jonquière - G7X 9Z8
(418) 695-1566

343167

Produits forestiers ALLIANCE Inc.

AVIS PUBLIC

MODIFICATION DU PLAN QUINQUENNAL D'AMÉNAGEMENT FORESTIER DE L'AIRE COMMUNE 25-02

Les bénéficiaires de l'aire commune 25-02 désirent apporter une modification au plan quinquennal d'aménagement forestier 1995-2000 de leur aire commune. Les secteurs touchés par cette modification sont tous situés dans les MRC de Maria-Chapdelaine et Domaine-du-Roy.

Les personnes ou groupes intéressés à prendre connaissance de cette modification, peuvent le faire du lundi au vendredi de 8 h 30 à 12 h et de 13 h à 16 h 30, à partir du **10 février 1997** à l'endroit suivant:

Ministère des Ressources naturelles
Unité de gestion Saint-Félicien
833, boul. Sacré-Cœur, C.P. 8400
Saint-Félicien (Québec)
G8K 2R4
Tél.: (418) 679-8671

Pour formuler vos commentaires ou signifier votre désir d'être entendu, vous devez écrire à l'adresse ci-dessus avant le **3 mars 1997.**

342513

Groupe Magnéto
Divison M.H. Magnéto Hydraulique Inc.

M.H. Magnéto Hydraulique, ce spécialisant dans la vente de systèmes et composantes hydrauliques, de produits pneumatiques et de systèmes de graissage est à la recherche de candidats(es) pour combler le poste de:

REPRÉSENTANT(E) AUX VENTES
pour la région du Saguenay – Lac-Saint-Jean

PRÉREQUIS:
- Expérience pertinente dans la vente serait un atout.
- Connaissance de l'anglais.
- Bonne connaissance de l'industrie.

AVANTAGES:
- Salaire compétitif, selon compétence.

Tout(e) candidat(e) intéressé(e) par ce poste devra nous faire parvenir son curriculum vitæ avant le 28 février 1997 à l'adresse suivante:

M. BRUNO RHAINDS
M.H. Magnéto Hydraulique inc.
95 A, des Routiers
Chicoutimi (Québec)
G7H 5B1

343087

Etude scientifique sur les fumeurs

Les pères n'empoisonnent par leur bébé

QUEBEC (PC)-Les pères qui fument n'empoisonnent pas au plomb le bébé que porte leur compagne, révèle une étude menée par deux scientifiques de Québec, Marc Rhainds et Patrick Levallois.

La recherche, qui paraît cette semaine dans The American Journal of Epidemiology, principale revue internationale du genre, s'attarde notamment sur la contamination au plomb que le tabagisme passif de la mère fait subir au foetus. Elle démontre aussi clairement la conséquence néfaste quant au niveau de plombémie du nouveau-né qu'engendre la consommation de tabac ou encore celle d'alcool par la femme enceinte.

Selon M. Rhainds, l'étude réalise deux premières mondiales. Elle s'attarde, d'une part, aux effets sur le bébé naissant du tabagisme passif enduré par la mère. De plus, elle se penche sur le cas des femmes qui arrêtent de fumer pendant la grossesse, concluant que, dans ce cas, le tort est déjà fait: l'enfant naîtra avec plus de plomb que la moyenne.

Les données ont été recueillies au début des années 1990 auprès de 427 femmes hospitalisées dans deux établissements de la région de Québec. Des analyses sur les cordons ombilicaux ont été conduites pour déterminer la présence de plomb dans l'organisme des nouveau-nés.

Le plomb est qualifié «métal non essentiel» par les scientifiques. Sa présence à l'état de traces est associée au tabac et à l'alcool. A fortes doses, il peut affecter le développement du cerveau et du système nerveux. Des travaux ont établi une relation entre sa présence à des seuils élevés chez l'enfant et l'échec scolaire.

L'idéal, prouvent MM. Rhainds et Levallois, c'est un domicile sans fumée de nicotine pour une mère qui ne boit pas d'alcool.

Les poupons n'ont alors que 0,086 micromole de plomb par litre de sang. Cette mesure scientifique signifie que c'est deux fois moins qu'en moyenne aux Etats-Unis. C'est aussi près de 10 fois moins que la cote d'alerte fixée par l'Organisation mondiale de la santé pour préciser le point à partir duquel les «chances» de développer des problèmes de santé se déculent.

Le tabagisme passif, lui, ne fait grimper que très légèrement le niveau de plombémie, à 0,092 micromole, ont constaté les deux chercheurs rattachés au Centre de santé publique de Québec, dans le domaine de l'environnement.

«Notre conclusion, c'est que cela a un effet marginal, commente M. Rhainds. Cela nous convainc que le tabagisme de la mère est (un problème) plus important.

Cela ne veut pas dire que les pères peuvent fumer (...) Le tabagisme (du papa) peut représenter la goutte qui fait déborder le vase.»

Par contre, il semble que pour les femmes, s'abstenir de fumer pendant la grossesse n'est bon que pour la conscience. Selon le rapport, celles qui l'ont fait ont eu des bébés semblables à celles qui fumaient jusqu'à neuf cigarettes par jour (0,105 micromole).

Epilepsie

Campagne mondiale d'information

(CP)- L'Organisation mondiale de la santé (OMS) tient une campagne mondiale d'information sur ce trouble neurologique cérébral qu'est l'épilepsie. Le premier objectif de cette campagne est de lutter contre les idées fausses qu'a le grand public sur cette affection aux crises spectaculaires qui touche 40 millions de personnes dans le monde, dont 6000 personnes dans la région du Saguenay-Lac-Saint-Jean.

Les différentes manifestations de l'épilepsie, dont les convulsions, expliquent pourquoi l'épilepsie est longtemps restée «la maladie cachée» aux yeux de la société.

Aujourd'hui, un bon pourcentage des cas d'épilepsie nouvellement diagnostiqués peuvent être soignés, car la connaissance de ce trouble neurologique progresse vite. De plus, il y a beaucoup de recherche qui se fait dans ce domaine.

Dans le cadre des activités qui seront amorcées durant le mois de mars déclaré «mois national de sensibilisation de l'épilepsie», l'Association régionale pour les personnes épileptiques (Région 02) profite de l'occasion pour inviter toutes les personnes atteintes de ce handicap qu'est l'épilepsie, à communiquer avec elle afin de découvrir les services offerts et à venir échanger avec d'autres personnes vivant la même situation.

Pour vendre votre maison
LES ANNONCES CLASSÉES
545-4014
668-4506
679-3832
progrès dimanche
310898

Souhaitez -lui Bonne Fête
Carnet Mondain
545-4014
progrès dimanche
310898

Avis

PROVINCE DE QUÉBEC
Municipalité de RIVIÈRE-ÉTERNITÉ

Aux contribuables de la susdite municipalité

AVIS PUBLIC

EST PAR LES PRÉSENTES DONNÉ par le soussigné, DENIS HOUDE, secrétaire-trésorier de la susdite municipalité, QUE:

SUIVANT LA DERNIÈRE IMPOSITION DES TAXES MUNICIPALES, LE RÔLE DE PERCEPTION POUR L'EXERCICE FINANCIER 1997 EST COMPLÉTÉ ET DÉPOSÉ À MON BUREAU, 418, ROUTE PRINCIPALE À RIVIÈRE-ÉTERNITÉ, DEPUIS LE 31 JANVIER 1997.

TOUTES LES PERSONNES INTÉRESSÉES DONT LES NOMS Y APPARAISSENT COMME SUJETTES AU PAIEMENT DESDITES TAXES MUNICIPALES, ARRÉRAGES OU AUTRES DENIERS, SONT TENUES DE PAYER CES MONTANTS DANS LES TRENTE (30) JOURS SUIVANT LA MISE À LA POSTE DE LA DEMANDE DE PAIEMENT.

TOUTES LES PERSONNES DONT LES NOMS Y APPARAISSENT PEUVENT PORTER PLAINTE À L'ÉGARD DU RÔLE D'ÉVALUATION FONCIÈRE, SUIVANT LES DISPOSITIONS DE LA LOI S'APPLIQUANT À LA TROISIÈME (3e) ANNÉE D'UN RÔLE TRIENNAL.

DONNÉ à Rivière-Éternité, ce 6e jour de février mil neuf cent quatre-vingt-dix-sept.

343016 **Denis Houde, secrétaire-trésorier**

RAYMOND, CHABOT, INC.

VENTE PAR VOIE DE SOUMISSIONS

RAYMOND, CHABOT INC., ès qualités de syndic à l'actif de:
Sur.: 085518
requiert, à l'égard des biens ci-après décrits, des offres d'achat.

DESCRIPTION DES ÉLÉMENTS D'ACTIF

LOT 1: Immeuble (chalet) sis au 331, chemin du Lac Moquin, revêtement en bois, 1 étage, 20 x 25 pieds.

LOT 2: Plymouth Voyager 1988, série: 2P4FH41K4JR607175, 153 000 km.

Les soumissions doivent être scellées et doivent porter au recto de l'enveloppe lisiblement inscrit «Soumission sur: 085518».

Sur: 085665

LOT 3: GMC Safari 1990 série: 1GKDM1S5XLB512834, 193 350 km.

Les soumissions doivent être scellées et doivent porter au recto de l'enveloppe lisiblement inscrit «Soumission sur: 085665».

1. Les biens (lots 2 et 3) pourront être examinés, le mercredi 12 février 1997, de 13 h à 16 h, aux endroits suivants:
   Lot 1: Sur rendez-vous seulement
   Lots 2 et 3: 255, Racine Est, Chicoutimi
2. Les offres d'achat doivent être accompagnées d'un dépôt constitué du produit d'un chèque visé payable à l'ordre du syndic, d'un montant représentant pas moins de 5 % du montant offert pour le lot 1 et d'un montant représentant pas moins de 15 % du montant offert pour les lots 2 et 3.
3. Le syndic ne s'engage à accepter ni la plus haute ni aucune des soumissions reçues.
4. Les soumissions doivent parvenir au syndic, à son bureau avant le mardi 25 février 1997, à 14 h, à laquelle le syndic cessera de les recevoir; le syndic prendra connaissance des soumissions en la présence des soumissionnaires qui sont conviés à cette fin au bureau du syndic à Chicoutimi, le 25 février 1997, à 14 h.
5. Sous réserve des ajouts, modifications ou omissions qui peuvent être contenus au document intitulé «Modalités et Conditions de vente», les dispositions du paragraphe 8 de l'article 114 des Règles sur la faillite et l'insolvabilité s'appliquent à la présente demande de soumissions.
6. Pour plus de renseignements, veuillez communiquer avec Mme Ruth Côté au (418) 549-1717.

DATÉE À CHICOUTIMI, le 5 février 1997.

RAYMOND, CHABOT INC.
Pierre Martin, c.a. CIP

Édifice 255 Racine
255, Racine Est, bureau 800, C.P. 787
Chicoutimi, G7H 5E1
Tél.: (418) 549-1717

342915

TREMBLAY & CIE LTÉE
SYNDICS ET GESTIONNAIRES

Appel d'offres

AVIS EST PAR LES PRÉSENTES DONNÉ que des SOUMISSIONS CACHETÉES seront reçues par le syndic soussigné à son bureau d'affaires, 582, boul. Saguenay Est, Chicoutimi, le ou avant le mardi 25 février 1997, à 14 h, pour les lots suivants, savoir:

DANS L'AFFAIRE DE LA FAILLITE DE:
Transport Guy Desrosiers inc.

LOT 1: Véhicule Volskwagen Transporter 1995 diesel, transmission manuelle, **146 660** km à l'odomètre, N/S: WV1EG0703SH068066.

LOT 2: Chariot (diable).

DANS L'AFFAIRE DE LA FAILLITE DE: 970-022

LOT 3: Résidence sise au 985, Fillion, Alma.
Sujette à hypothèque
Évaluation municipale: **65 900,00 $**

DANS L'AFFAIRE DE LA FAILLITE DE:
970-021

LOT 4: Résidence sise au 2505, du Perche, Jonquière.
Sujette à hypothèque
Évaluation municipale: **77 600,00 $**

VISITE DES ACTIFS ET CONDITIONS

La visite des actifs se fera sur rendez-vous. Pour informations, veuillez vous adresser à M. Denis Maltais au bureau du syndic soussigné, (418) 549-1739 ext. 229.

Les enveloppes devront porter au recto la mention **«SOUMISSION 25 FÉVRIER 1997».** Les soumissions devront être accompagnées d'un chèque visé à l'ordre du syndic de 15 % du montant de la soumission pour les lots 1 et 2 et de 5 % du montant de la soumission pour les lots 3 et 4.

Le syndic et les inspecteurs ne sont pas tenus d'accepter la plus haute ni quelque soumission que ce soit. Les conditions de vente et des formules de soumission seront remises aux intéressés lors de la visite ou sur demande au bureau du syndic. Il est de la responsabilité des soumissionnaires de se procurer ces conditons pour les respecter, les conditions faisant partie intégrante de l'appel d'offres.

OUVERTURE DES SOUMISSIONS

Tous les soumissionnaires sont invités à assister à l'ouverture des soumissions lors de l'assemblée à être tenue au bureau du syndic soussigné, au 582, boul. Saguenay Est, Chicoutimi, le mardi 25 février 1997, à 14 h. Les soumissions remises au syndic avant le début de l'assemblée seront acceptées.

CONDITIONS DE PAIEMENT: COMPTANT.

Chicoutimi, ce 7e jour de février 1997.

TREMBLAY & CIE LTÉE, SYNDIC

582, boul. Saguenay Est
Chicoutimi, QC
G7H 1L2
Tél.: (418) 549-5642

755, boul. Saint-Joseph #207
Roberval, QC
G8H 2L4
Tél.: (418) 275-5626

420, Collard Ouest, #102
Alma, QC
G8B 1N2
Tél.: (418) 662-5657

343142

Forum

Normande Gagnon satisfaite du travail accompli

M. Laurent-Paul Dallaire
Secrétaire trésorier
Municipalité de La Doré.

M. Le Secrétaire,
Membres du conseil.

Depuis septembre dernier, mon médecin me recommande de diminuer mes responsabilités. Comme la santé est pour moi ce qu'il y a de plus important, et comme la santé de mon mari se détériore de plus en plus, il me faut donc choisir entre ma santé, mon mari et la municipalité. J'ai donc décidé de me retirer de la municipalité.

J'ai donné à la municipalité tout ce qui était humainement possible de donner. J'ai essayé d'être présente tant ici, à tout ce qui se passait dans notre milieu, ainsi qu'à l'extérieur et j'ai toujours défendu avec vigueur tous les dossiers qui nous touchaient. J'ai siégé pendant deux ans comme directrice à la Région Laboratoire du développement durable, j'ai siégé sur un comité provincial demandé par le ministre pour l'orientation des CRL, j'ai été pendant un an au conseil d'administration provincial de Villes et Villages en santé, j'ai siégé, à la demande du ministre Bernard Landry, dans le cadre du sommet économique à l'automne dernier sur le comité avec M. Jacques Proulx sur les «Villages prospères», aujourd'hui, je siégeais sur le C.A. de la M.R.C., j'ai été responsable d'un comité sur l'intégration du transport, je siège également sur le comité des corridors routiers, je suis aussi, depuis trois ans, sur le comité du S.A.J.E., je suis membre de l'exécutif de la table de secteur pour les soins en santé, je siège à la C.D.E.E., je siège aussi à la S.D.S.R. Lac-Saint-Jean ouest, je siège sur le comité de la Sûreté du Québec ainsi que sur le comité de la fondation de la Ouananiche.

Je n'ai jamais travaillé dans mon intérêt personnel, j'ai toujours travaillé dans l'intérêt de toute la population. J'ai toujours essayé de respecter les personnes avec qui j'ai travaillé. Même si je pars avant la fin du mandat, j'ai vraiment la satisfaction du devoir accompli. Je suis très consciente que l'on ne peut faire l'unanimité dans un milieu, surtout lorsque l'on est une femme en politique municipale, mais je crois sincèrement que pendant les huit années passées à la tête du conseil municipal, avec les équipes en place, on a réussi à faire avancer notre milieu. Nous avons réalisé plusieurs projets qui étaient depuis des années revendiqués par notre milieu, nous n'avons qu'à penser aux courbes vers St-Félicien, le pont reliant Normandin nous avons annexé les territoires du poste Chamouchouan qui donne de très bonnes retombées dans notre milieu depuis six ans, on peut parler de 3/4 de million de dollars. Nous avons été la première municipalité rurale à avoir sa corporation locale de développement. Aujourd'hui, à peu près toutes les municipalités du Saguenay Lac-Saint-Jean, voyant le dynamisme que cela créait dans un milieu, ont suivi notre exemple, ce qui dans notre région a créé plusieurs centaines d'emplois. Je souhaite seulement que la municipalité continue à se développer et à garder sa place dans la région, mais pour cela il faut oublier les intérêts personnels et travailler pour l'ensemble de notre population.

Je tiens à remercier le personnel de la municipalité qui sont des employés exemplaires, l'intérêt municipal passe toujours en premier, ils ne comptent pas leur temps. Pour moi, ils m'ont toujours secondée et été d'un support constant. Je veux aussi remercier tous les présidents d'organismes et leurs bénévoles, je crois que la municipalité doit une fière chandelle à toutes ces personnes qui travaillent sans compter pour rendre notre milieu plus dynamique et qui n'ont pas toujours le support qu'il leur faudrait, merci à tous.

Enfin, merci à chacun et chacune des personnes qui ont siégé avec moi à la table du conseil.

Merci aussi à toute la population pour son support et son encouragement. Je veux aussi remercier mes enfants, ça n'a pas toujours été facile pour eux de sacrifier notre vie familiale pour les représentations de la municipalité. Je veux aussi les remercier pour le support qu'ils m'ont maintes fois apporté en venant prendre soin de leur père lorsque moi j'étais en réunion.

Merci aussi à mon mari, car depuis deux ans, sa santé se détériorant considérablement, c'était toujours avec appréhension qu'il me voyait partir à l'extérieur de la municipalité.

Tout ce que je souhaite, c'est que nous puissions, moi et mes enfants, travailler et vivre ici, dans notre municipalité, la plus belle de la région. Je me retire du conseil, mais je désire continuer à m'impliquer dans les organismes qui travaillent auprès des jeunes.

Bonne chance à celui ou celle qui me remplacera. Veuillez agréer, l'expression de mes sentiments les meilleurs.

Normande Gagnon
Rue des Peupliers
La Doré

Les sympathisants du mouvement Pro-vie poursuivent la lutte

Au Québec, les cliniques d'avortement ne sautent pas... mais les sympathisants pro-vie continuent de faire la lutte... Ces derniers s'opposent toujours à l'avortement sur demande ou à la destruction de l'enfant à naître sans raison valable.

Les déclarations ou interventions des militants pro-vie font nuance avec les extrémistes qui font sauter des bombes devant les cliniques avorteuses, comme cela se passe malheureusement aux Etats-Unis.

Sommes-nous trop tolérants au Québec ?

Nous ne voulons - en aucun cas - voir mourir un enfant, d'ailleurs on trouve monstrueux la mort d'un enfant par lâcheté.

La différence se situe dans la publicité faite à l'avortement et à la contraception. Alors qu'autrefois on demeurait muet sur la grossesse, aujourd'hui on semble mettre en évidence l'embarras que dans certaines circonstances un enfant pourrait nous causer et les moyens de s'en défaire.

Le virage ambulatoire devrait nous éclairer...

Les restrictions de toutes sortes dans les soins de santé, la fermeture des centres hospitaliers, la disparition et l'extinction de certaines professions s'avèrent injustes et dangereuses. Mais qu'en est-il des cliniques d'avortement? Qui paie la note? Qui oriente les jeunes à fonder un foyer plein d'enfants? Qui oriente les jeunes vers les cliniques? Ne faut-il pas rassurer la population quand Human Life International nous révèle qu'en 1995, quelque 25 000 mille interruptions de grossesses sont pratiquées à chaque année dans notre belle province...

La parole et non les bombes...

En demeurant convaincus que l'enfant à naître est un être vivant, que les familles doivent s'entendre pour évoluer dans l'amour, qu'un enfant assure le bonheur du couple et de la mère, nous éviterons de distribuer des poupées dans les écoles... et nous verrons renaître l'optimisme dans les foyers. C'est Beaudelaire qui écrivait ces vers:

«Voici venir le temps
où vibrant sur sa tige
Chaque fleur s'évapore
ainsi qu'un encensoir...»

Si chaque fleur, si chaque oiseau, participe à la beauté du monde, chaque enfant a le droit de participer à la beauté de ce monde et d'en être le petit roi. Protégeons la vie humaine par notre langage et nos convictions.

Etiennette Pedneault,
Ville de la Baie, Qué.
Respect de la Vie-Mouvement d'éducation.

Coup (de) chapeau et coup (du) chapeau !

Je viens de lire la revue d'informations touristiques COUP D'OEIL, vol. 19 no 3, sur le Saguenay-Lac-Saint-Jean et Charlevoix. J'ai remarqué, à la page 15, un texte titré «coup de chapeau», (La grande virée au Saguenay), avec photogravure d'un chapeau, celui-ci ressemblant étrangement au chapeau porté par notre Jos Maquillon dans la pièce de théâtre «Le Tour du monde de Jos Maquillon», l'un des deux «Grands spectacles» présentés pour la troisième année en 1997 à la Baie. Est-ce que Jonquière semblerait vouloir supplanter ville de La Baie en matière de «Grands spectacles», en s'emparant d'une partie vestimentaire de notre populaire et légendaire Joseph Bouchard? dit «le maquillon», soit le chapeau qui le caractérise si bien.

Chapeau pour chapeau, producteur pour producteur, qu'ils soient dans l'une ou l'autre ville de notre région du bout ou du milieu du monde, ils méritent tous nos félicitations et notre admiration. Précision: je n'ai aucune animosité envers Jonquière. C'est simplement une réflexion sur une coïncidence du chapeau dans le contexte actuel.

Cette revue est donc très bien présentée et force est de souligner qu'elle est un atout pour l'A.T.R.

Si 1997 sera l'année de «Marguerite», nous en sommes fort aise, cette même année sera aussi, en primeur, celle du 10e anniversaire de la Fabuleuse histoire d'un Royaume ainsi que du Tour du monde de Jos. Maquillon, celui-ci étant présenté pour la première fois en 1997 sur un immense plateau tournant.

Je me fais le porte-parole de tous les organisateurs, comédiens, comédiennes et figurants de notre immense royaume du Saguenay-Lac-Saint-Jean et d'ailleurs, pour leur souhaiter un franc succès. Que tous, conscients que l'effort mène au succès, ressentent la satisfaction d'avoir réussi. Chicoutimi, Jonquière, La Baie, Laterrière, à chacune d'elles, la réussite est leur apanage. Bravo!

Lucien Pouliot
comédien (Tour du Monde de Jos Maquillon)
La Baie

Entrefilet

Information en transport scolaire

ALMA (PET)- Près de 40 parents ont pris part cette semaine, à Alma, à la première de trois rencontres du comité local de sécurité en transport scolaire, en collaboration avec le comité de parents du secteur Lac-Saint-Jean. La soirée s'est tenue dans le cadre de la Quinzaine de sécurité en transport scolaire.

Il s'agissait d'une première du genre, sur ce territoire, afin de voir s'il vaut la peine d'en faire une habitude.

On y a donné de l'information sur le comité et sur les mesures diverses de prévention utilisées au sein de la commission scolaire, ainsi que par les transporteurs et conducteurs.

Le comité de sécurité en transport scolaire regroupe ces derniers partenaires, ainsi que des parents.

Les responsables de la soirée ont apprécié les questions et observations de la salle, même celles relevant des lacunes potentielles du système. «Nous ne pouvons corriger ce que nous ne savons pas», mentionne Michel Bolduc, directeur des services complémentaires (auxquels est rattaché le transport scolaire) et secrétaire général de la commission scolaire.

Le comité local de sécurité est un organisme consultatif et non décisionnel, mentionne-t-il.

La rencontre de cette semaine concernait le secteur centre de la commission scolaire, soit Alma.

Les deux autres auront lieu respectivement le mercredi 12 à l'école Jean-Gauthier pour le secteur nord et le mercredi 19 au collège Saint-Antoine, pour le secteur sud.

Festivalma

ALMA (PET)- Les abonnés Mobile 13 à la télévision communautaire de Cogéco Alma ont accès aujourd'hui à un reportage sur la future Place Festivalma.

Il sera alors possible de se familiariser avec cette infrastructure. Elle fera partie du décor dès juillet.

Le reportage représente aussi l'occasion d'en savoir plus sur les 28 oeuvres de 5 par 7 qui ceintureront l'extérieur de l'amphithéâtre.

L'émission Mobile 13 sera présentée aujourd'hui à 10 heures, 13 heures et 18 heures 30.

Rencontres

La nouvelle façon de faire connaissance

Dans le QUOTIDIEN et le progrès dimanche INSCRIPTION: (418) 698-2777

COMMENT PLACER UNE ANNONCE?

1- Composez le (418) 698-2777
2- Notez le numéro de boîte vocale et le numéro de code de sécurité qui vous seront attribués.
3- Suivez les instructions pour enregistrer votre annonce.
4- Dans votre annonce, donnez une description physique de vous-même, mentionnez vos goûts et décrivez la personne recherchée.
5- Placer une annonce, c'est tout-à-fait GRATUIT!

COMMENT RÉPONDRE À UNE ANNONCE?

1- Notez le numéro de 4 chiffres apparaissant au bas de l'annonce qui vous intéresse.
2- D'un téléphone à tonalité «Touch Tone», composez 24 heures par jour le 1-900-677-7777
3- Suivez les instructions pour écouter les annonces et laisser des messages en donnant une description de vos goûts et attentes. Des frais de 2,29 $/min. seront portés à votre compte de téléphone ou économisez en achetant des blocs de temps par Visa et MC. Voir la publicité en page 2 de notre rubrique Rencontres.

COMMENT RÉCUPÉRER VOS MESSAGES?

1- Composez le (418) 698-2777, frais d'interurbains, si applicables
2- Suivez les instructions pour récupérer vos messages
3- Récupérer vos messages, c'est tout-à-fait GRATUIT!

Rencontres ne s'adresse qu'aux particuliers. Les services rencontres, les clubs de célibataires et les commerces ne sont pas acceptés par ce service. Les Messageries Vocales n'assurent aucune responsabilité dans le cas de rencontres par l'entremise de votre sercice de télé-rencontre. Pour adultes seulement, les usagers doivent avoir plus de 18 ans.
Les annonces sont publiées à toutes les semaines dans le Progrès-Dimanche et le Quotidien du mercredi.

ANNONCE DE LA SEMAINE:

Lise, 38 ans, 5'6", 130 lb, blonde, yeux bleus, sans enfant, autonome, cherche H 38-45 ans, 5'9" et plus, avec ou sans enfant, bien dans sa peau, autonome. 4644

FEMME CHERCHE HOMME

Jeune maman de 26 ans, 5'7", 136 lb, belle apparence, fidèle, sens de l'humour, aime sorties, cherche H 27-35 ans, grand, cheveux foncés, belle apparence, fidèle. 4643

22 ans, 5'2", 110 lb, belle apparence, sympathique, fidèle, aime sorties, ciné, resto, cherche H belle apparence entre 22-27 ans, honnête, fidèle. 4647

Jonquière, 45 ans, 5'2", 115 lb, jolie, non fumeuse, aime resto, voyages, pêche, cherche H 41-45 ans, avec affinités, pour relation stable. 4669

54 ans, 5'6", 140 lb, châtaine, libre, dynamique, féminine, fidèle, affectueuse, aime tranquillité, humour, cherche compagnon 46-56 ans, non fumeur, tendre, respectueux, pour être heureux. 4675

Chicoutimi, 40 ans, 5'3", 120 lb, blonde, yeux bruns, féminine, sérieuse, douce, aime nature, resto, musique, sorties, cherche H 40-45 ans, sérieux, avec affinités, pour relation stable. 4684

Abeille de 21 ans, châtaine, yeux verts, aime nature, tranquillité, cherche fleur de 23-30 ans, sens de l'humour, autonome, pour faire un bouquet d'amis mortels. 4596

Jonquière, 52 ans, 5'5", 120 lb, belle apparence, divorcée, sérieuse, aime danse, voyages, lecture, resto, quilles, cherche H 48-59 ans, 5'7" et plus, libre, propre, sérieux, but sérieux. 4582

Quarantaine, autonome, universitaire, mince, jeune de corp et de coeur, cherche H quarantaine, libre, propre, raffiné, joyeux, non fumeur, capable d'apprécier les plaisirs de la vie. 4593

38 ans, 5'2", 115 lb, cheveux noirs, yeux bruns, douce, compréhensive, cherche H doux, beau dans son coeur, pour amitié et plus. 4591

Sonia du saguenay, 24 ans, 5'2", grassette, blonde, yeux bruns, fumeuse, affectueuse, fidèle, sociable, aime enfants, sports, musique, cinéma, cherche H 24-30 ans, sobre, avec affinités. 4494

Lac St-Jean, 47 ans, divorcée, yeux pers, affectueuse, romantique, aime resto, marche, cherche homme fidèle, ayant de l'humour, sérieux, pour refaire sa vie. 4607

Marie, 18 ans, cherche homme entre 18-22 ans, beau, aimable, aimant sorties, pour rencontres occasionnelles ou plus. 4624

Chicoutimi, 46 ans, divorcée, blonde, 5'4", yeux bleus, grassette, douce, non fumeuse, franche, aime musique, marche, cherche H 45-55 ans, doux, sincère, fidèle, pour relation stable. 4539

Taureau dans la cinquantaine, aime la marche, jouer aux cartes, la télé, cuisiner, cherche H 53-63 ans, aimant perdre aux cartes, faire la vaiselle et n'aimant pas le hochey. 4529

Chicoutimi, 20 ans, 5'3", poids proportionnel, cheveux bruns, yeux pers, cherche H 20-35 ans, aimant sorties, ciné, soirées à deux, pour rencontres occasionnelles. 4533

Sonia, 28 ans, blonde, yeux bleus, 2 enfants, aime musique, sorties à deux, animaux, nature, cherche grand homme entre 20-30 ans. 4548

77 ans, souffre de solitude, franche, honnête, aime promenades en voiture, cherche H ayant besoin de quelqu'un. 4554

Belle grande femme de 5'8", sensible mais indépendante, cherche Homme de coeur et de feu, environ 46 ans, 5'10" et plus, ayant de l'allure et de l'esprit, pour vivre choc amoureux. 4513

39 ans, cheveux brun-roux, yeux bruns, poids santé, non fumeuse, aime nature, pêche, soirées tranquilles, jardinage, lecture, cinéma, cherche H non fumeur, sérieux pour relation stable. 4574

Très jolie demoiselle de 24 ans, cherche H 35-45 ans, grand, apparence soignée, bien dans sa peau, stable, sens de l'humour, aimant pêche, nature, cinéma, restaurants. 4299

Maman de 26 ans, 5'6", 140 lb, brune, yeux bruns, belle apparence, honnête, affectueuse, autonome, dynamique, cherche H sincère, fidèle, honnête, autonome, belle apparence, sens de l'humour. 4467

30 ans, 5'6", grassette, 2 enfants, cheveux bruns, yeux bruns, affectueuse, aime dialogue, humour, sorties à deux, cherche H 30-35 ans, environ 5'7", sens de l'humour, bien dans sa peau. 4480

Cynthia de Jonquière, 18 ans, blonde, yeux bleus, aime sorties dans les bars, cherche H 18-27 ans, aimant s'amuser pour rencontres occasionnelles. 4484

Isabelle de Jonquière, 18 ans, cheveux bruns longs, yeux bruns, cherche H entreprenant, n'ayant pas peur d'expérimenter pour rencontres occasionnelles. 4485

40 ans, 4'11", 105 lb, brune, yeux bleus, aime marche, dialogue, danse, musique, sorties à deux, cherche H avec affinités pour relation stable. 4492

Michelle du Saguenay, 24 ans, 5'8", 137 lb, brune, yeux bruns, fumeuse, aime sorties, cinéma, marche, musique, cherche H 24-30 ans, belle apparence, fidèle, honnête, affectueux. 4493

Marie-Josée, 21 ans, cheveux auburn, yeux bruns, cherche H romantique, aimable, sens de l'humour, aimant aimer et être aimé. 4470

21 ans, de belle apparence, stable, aime activités sportives, cherche H 23-28 ans, pour partager activités ou plus. 4496

Josée de Jonquière, 24 ans, châtaine, yeux bruns, aime sorties à deux, soupers aux chandelles, resto, cherche H entre 25-30 ans. 4500

Johanne de Jonquière, 30 ans, belle apparence, cherche H 30-40 ans, belle apparence, cultivé, aimant la nature et les sorties à deux. 4275

28 ans, 5'4", 106 lb, brune, yeux bleus, aime profiter de la vie, ski, billard, bons restos, cherche H 27-32 ans, grand, souriant, ayant sens de l'humour, ne cherchant pas la femme parfaite. 4421

D'Alma, 5'1", 100 lb, châtaine, yeux pers, fidèle, honnête, sincère, sensible, aime sorties à deux, musique, nature, cherche H 43-55 ans, grand, poids proportionnel, sobre, pour relation stable. 4523

Jeune femme de 24 ans, 5'6", 100 lb, cheveux bruns, yeux bleus, douce, fidèle, compréhensive, mère d'une petite fille de 2 ans, cherche H 25-35 ans, doux, fidèle, aimant les enfants. 3966

Début quarantaine, douce, romantique, sociable, cherche compagnon, aimant ciné, sorties à deux, plein air, spectacles. 4393

Diane, 5'5", grassette, châtaine, yeux bruns, cherche homme autonome, aimant marche, resto, balades en auto. 4407

Christine, 5'5", châtaine, yeux bruns, engagée, aime soirées romantiques, billard, ciné, surprises, cherche H 25-35 ans, engagé ou non, ouvert, pour rencontres occasionnelles romantiques. 4379

Jeune maman, 26 ans, 5'6", 140 lb, brune, sincère, sensible, affectueuse, dynamique, fumeuse, aime humour, sorties, cherche H fidèle, honnête, affectueux, belle apparence, pour refaire sa vie. 4412

Chicoutimi, 52 ans, divorcé, aime le dialogue, musique, tranquillité, cherche homme doux, affectueux, tendre, pour partager amour et tendresse. 4417

Chicoutimi, 31 ans, 5'8", 10 lb en trop, bien dans sa peau, maman, cheveux noirs, yeux noirs, aime marche, cinéma, lecture, cherche H 32-39 ans, 5'9" et plus, mature, but sérieux. 4428

37 ans, autonome, aime vélo, ski de fond, lecture, nature, musique, photographie, cherche H 35-40 ans, mince, cultivé, autonome, calme. 4427

Chicoutimi, cinquantaine, 5'5", blonde, yeux bleus, cherche H 45-60 ans, 5'10" et plus, bien proportionné, propre, non fumeur, sobre, sérieux, franc, honnête, sociable, aimant danse, voyages. 4429

38 ans, mince, cheveux longs, mère, cherche H de couleur, non fumeur, doux, patient, fidèle, sociable, aimant voyages, enfants, nature, vidéos, rire. 4430

Dynamique, chaleureuse, disponible, aime restaurants, sorties, plein air, danse, voyages, mordre dans la vie, cherche H 50-55 ans, grand, honnête, distingué, avec affinités pour relation sincère. 4432

Passionnée de 20 ans, 5'4", 115 lb, châtaine, yeux verts, mature, honnête, sincère, déterminée, aime balades, cinéma, soupers romantiques, cherche H 20-25 ans, sans enfant pour relation stable. 4391

Nancy, 28 ans, 5'5", blonde, yeux bruns, poids proportionnel, mère, romantique, aime resto, ciné, soirées à deux, cherche H 29-39 ans, libre, aimant les enfants, pour relation sérieuse. 4452

Libre, 5'5", 130 lb, châtaine, 49 ans, allure jeune, distinguée, sens de l'humour, sérieuse, cherche ami libre, cultivé, distingué, pour causette, sorties, sports, petits voyages afin de vivre bons moments à deux. 4455

Mère de 23 ans, 5'8", 130 lb, cheveux noirs, yeux verts, jolie, douce, mature, aime nature, cinéma, cherche H 25-30 ans, 5'9" et plus, beau, doux, aimant les enfants pour relation stable. 3525

Lise de Jonquière, 48 ans, 5'4", poids proportionnel, yeux bruns, allure jeune, affectueuse, douce, réservée, cherche H 48-58 ans, 5'9" et plus, belle apparence, doux, honnête, romantique. 4331

Céléna de Jonquière, 18 ans, 5'11", étudiante, sens de l'humour, souriante, aime musique, ordinateurs, sorties, cherche H honnête, franc, pour dialogue, sorties et plus. 4343

Femme mariée de 35 ans, brune, yeux bruns, grassette, jolie, cherche H 35-50 ans, doux, affectueux, très sérieux, pour rencontres occasionnelles. 4347

40 ans, intelligente, cultivée, aime danse, spectacles, concerts, voyages, cherche H avec affinités pour relation sincère. 4353

Stéphanie, 19 ans, 5'7", brune, yeux bruns, aime sports, sorties, restaurants, chasse, pêche, cherche H vingtaine. 4354

Ghyslaine, 55 ans, 5'3", 125 lb, douce, autonome, aime nature, balades, bons films, restos, cherche H pour grande amitié, confiance et apprendre bien des choses. 4373

Chicoutimi, 35 ans, 5'2", 110 lb, jolie, mère, dynamique, intelligente, aime resto, voyages, ciné, activités sportives, cherche ami d'apparence agréable, intéressant, bien dans sa peau. 4321

Denise de Chicoutimi, célibataire de 40 ans, 5'8", 180 lb, châtaine, yeux bruns, sociable, spirituelle, cherche H 45-50 ans, 5'10" et plus, autonome avec affinités. 4246

38 ans, brune, yeux bleus, de belle apparence, sans enfant, cherche H aimant simplicité, ayant sens de l'humour. 4248

45 ans, 5'1", cheveux courts blonds, grassette, aime télé, cinéma, pêche, camping, cherche H 45-55 ans, avec affinités pour relation stable. 4251

Marie-Josée, 25 ans, cherche H 28-32 ans, libre, autonome, mature, aimant activités de plein air, voyages, cinéma, pour relation sincère. 3387

Professionnelle de 33 ans, 5'8", 145 lb, blonde, yeux bleus, non fumeuse, sans enfant, cherche H 35-45 ans, 5'10" et plus, avec ou sans enfant, bien dans sa peau, autonome. 4184

Mélanie de Jonquière, 18 ans, yeux bruns, cherche homme entreprenant, n'ayant pas peur d'expériences nouvelles, pour rencontres occasionnelles. 4296

Jeune femme de 24 ans, 5'11", 130 lb, cheveux noirs, yeux bleus, mère, cherche H 25-35 ans, aimant sorties à deux, ciné, nature. 4303

Femme de 51 ans, belle apparence, sens de l'humour, aime vie, resto, sorties, ciné, cherche homme avec affinités. 4315

Petite fleur du Saguenay, 24 ans, 5'6", 180 lb, châtaine, yeux bleus, cherche H entre 25-35 ans, fumeur, fidèle, pour relation sérieuse. 4314

Saguenay, femme intéressante, naturelle, aime bouger, s'amuser, cherche complice entre 46-55 ans, 5'7" et plus, non fumeur, romantique, comique, ouvert. 4329

32 ans de Jonquière, engagée, douce, romantique, cherche H engagé entre 35-45 ans, belle apparence, pour rencontres occasionnelles stables. 4175

23 ans, 5'1", 110 lb, brune, yeux bleus, belle apparence, autonome, cherche H entre 25-30 ans, aime resto, motoneige, animaux, sorties à deux. 4177

Arvida, 50 ans, 5'5", 160 lb, autonome, affectueuse, aime musique, marche, pêche, cherche H 48-60 ans, avec affinités, but sérieux. 4197

Julie, 24 ans, blonde, yeux bleus, teint foncé, étudiante, très occupée, cherche H 30-40 ans, aimant soirées romantiques et conversations téléphoniques pour rencontres occasionnelles. 4207

Jonquière, 58 ans, 5'2", sens de l'humour, aime danse, voyages, sorties à deux, cherche H 60-65 ans, avec affinités, pour relation stable. 4223

Linda, 32 ans, 5'2", 105 lb, cheveux noirs, yeux noirs, jolie, autonome, cherche H sérieux, grand, belle apparence, aimant ski alpin, motoneige, resto, soirées à deux. 4229

Lise, 44 ans, 5'3", yeux bleus, douce, féminine, romantique, affectueuse, aime enfants, dialogue, ciné, nature, intérêts pour: croissance personnelle et nouvel âge, cherche H avec affinités. 4103

42 ans du Lac St-Jean, 5'1", blonde, yeux bleus, 3 adolescents, cherche H 38-48 ans, doux, affectueux, sensé, honnête, pour partager solitude. 4124

Line du Lac St-Jean, 41 ans, 2 enfants, 5'3", blonde, yeux verts, ricaneuse, cherche H libre, jovial, honnête, pour relation sincère. 4125

Saguenay, 41 ans, 5'2", grassette, châtaine, yeux bruns, mère, propre, honnête, sociable, cherche H 35 ans et plus, libre, fidèle, sérieux, avec affinités, pour relation intéressante. 4131

Annie, 21 ans, châtaine, yeux verts, douce, attachante, cherche H sympathique, honnête, aimant les soirées romantiques. 4065

Jonquière, 49 ans, 5'2", 115 lb, belle apparence, autonome, sincère, aime resto, sorties, cherche H 50-55 ans, belle apparence, non fumeur, honnête, fidèle, sérieux, poru relation stable. 4074

Cynthia, 5'7", brune, yeux bleus, de belle apparence, cherche H 20-25 ans, de belle apparence, mature, aimant rire et s'amuser, pour relation amicale ou plus. 3955

41 ans, 5'2", grassouillette, châtaine, yeux bruns, honnête, sensuelle, romantique, sensible, sociable, cherche H 35-45 ans, sérieux, belle apparence, avec affinités, pour amitié et plus. 3973

Saguenay, 32 ans, 5'2", 150 lb, châtaine, yeux bleus, romantique, sociable,. sensuelle, fidèle, fumeuse, cherche H 35-45 ans, sérieux, honnête, fidèle, bien dans sa peau, pour amitié ou plus. 3854

61 ans, 5'3", 115 lb, brune, yeux bruns, mince, joviale, cultivée, en forme, autonome, sobre, aime sports, littérature, nature. 3982

Sonia du Lac-St-Jean, 25 ans, 5'7", 125 lb, mère, sensuelle, travaillante, aime s'amuser, cherche cowboy début trentaine, belle apparence, respectueux, aimant enfants, animaux, but sérieux. 4062

Linda, 5'2", 105 lb, cheveux noirs, yeux noirs, belle apparence, aime sports d'hiver, moto, cherche H grand, environ 6', belle apparence, actif, autonome. 3930

Danielle de Chicoutimi, 5'6", 160 lb, auburn, yeux bleus, non fumeuse, autonome, sincère, cherche H dans la quarantaine, non fumeur, libre, cultivé, autonome, avec affinités. 3921

Sandra de Jonquière, 19 ans, 5'3", gentille, honnête, sérieuse, aime danse sociale, cinéma, cherche H 19-24 ans avec affinités. 2711

25 ans, 5'4", 108 lb, châtaine, yeux bleus, aime sorties, cherche H trentaine, de belle apparence, pour sorties ou plus. 3841

54 ans, 165 lb, autonome, se sent seule, aime à peu près tout, cherche H 50-65 ans, très doux, sans gros défaut. 3647

D'Arvida, 52 ans, divorcée, blonde, 5'5", 120 lb, sérieuse, propre, aime quilles, danse, voyages, restaurants, cherche H 48-59 ans, 5'8" et plus, propre, sérieux, pour relation stable. 3848

24 ans du Saguenay, 5'11", 145 lb, cheveux noirs, yeux bleus, mère, aimable, sociable, affectueuse, aime sorties à deux, cherche H 25-35 ans, seul, sobre, avec ou sans enfant. 3888

Line de Jonquière, 39 ans, 5', cheveux bruns, yeux bleus, aime bingo, soirées en tête-à-tête, cherche copain avec affinités. 1215

Marie-Josée, 21 ans, 130 lb, brune, yeux bruns, romantique, sociable, sens de l'humour, cherche H honnête, avec sens de l'humour, aimant soirées tranquilles avec sa blonde. 3797

20 ans, 5'7", 115 lb, châtaine, yeux bleus, élégante, douce, cherche H 5'9" et plus, belle apparence, avec affinités pour sorties, soirées, prendre un verre à l'occasion. 3452

Femme cherche homme de 35 ans et plus, honnête, doux, sincère, aimant soirées à deux, resto, balades en auto, danse. 3827

Vingtaine, 5'8", 115 lb, cheveux roux, yeux turquoise, mère, pétillante, élégante, belle apparence, cherche H 20-30 ans, grand, belle apparence, aimant sorties, soirées à deux. 3750

Chicoutimi, 52 ans, 5'4", grassette, cheveux auburn, yeux pers, divorcée, aime vie, humour, musique douce, cherche H sincère, capable d'aimer avec la sincérité du coeur pour relation stable. 3749

Sarah, 18 ans, 5'1", châtaine, yeux pers, aime musique, cinéma, sorties, cherche H 18-25 ans, cultivé, avec affinités pour relation stable. 3774

Claudia, 18 ans, blonde, yeux bruns, aime sports, musique, sorties, cherche H 20-30 ans, pour rencontres occasionnelles seulement. 3775

Isabelle, 24 ans, 120 lb, blonde, yeux bleus, cherche H 27-45, aimant soirées romantiques, pour rencontres occasionnelles. 3696

37 ans, physique agréable, cultivée, spirituelle, humaniste, cherche H 38 ans et plus, grand, sensible, cultivé, doué d'un bel esprit sans prétention, pour dialogue profond et enrichissant. 3610

Saguenay, Véronique, 23 ans, grande, brune, yeux bleus, teint foncé, cherche H 27-40 ans, aime rire, soupers romantiques. 3697

Mona de Jonquière, 50 ans, 5'6", poids proportionnel, châtaine, yeux bruns, libre, aime danse, resto, sorties, cherche H 50-60 ans, libre, honnête, avec affinités. 3648

Chicoutimi, 19 ans, 5'7", 125 lb, sérieuse, responsable, honnête, aime resto, ciné, cherche H 20-24 ans, romantique, responsable, fidèle, libre, pour amitié et plus. 3672

Chicoutimi, 24 ans, 5'6", 180 lb, châtaine yeux bleus, romantique, sensuelle, cherche H 25-35 ans, pour rencontres occasionnelles stables. 2743

Christianne, 41 ans, 5'3", 160 lb, brune, yeux bleus, belle apparence, douce, honnête, romantique, cherche H 35-42 ans, belle apparence, honnête, fidèle, sérieux, pour relation stable. 3430

HOMME CHERCHE FEMME

Chicoutimi, 24 ans, 6'1", mince, timide, patient, bon caractère, aime hockey, cherche F entre 18-25 ans, propre, amusante. 4631

Bryan, 29 ans, environ 5'9", environ 170 lb, belle apparence, athlétique, cherche F entre 18-30 ans, jolie, bien proportionnée, pour bons moments. 4637

19 ans, environ 5'7", environ 180 lb, brun, yeux bruns, ouvert, cherche F 18-20 ans, mince, ouverte, sérieuse, sens de l'humour, aimant sorties, pour rencontres occasionnelles. 4641

Jonquière, 26 ans, 6', 160 lb, aime sorties, musique, voyages, cherche jeune femme mince et charmante, pour partager loisirs. 4653

Chicoutimi, professionnel de 36 ans, 5'6", 150 lb, châtain foncé, yeux bleu-vert, sans enfant, romantique, honnête, cherche F 26-34 ans, jolie, petite taille, sans enfant, sens de l'humour. 4645

Johnny, 1m50, 110 lb, châtain, léger handicap mais autonome, cherche femme entre 18-30 ans, pour vie stable à deux. 3556

Jonquière, modèle de luxe de 1964, carrosserie impeccable, cherche F 24-59 ans, blonde, bien proportionnée ou grassette, pour rencontres occasionnelles. 4657

Sam de Jonquière, 22 ans, asiatique, cherche maîtresse entre 18-25 ans, pour rencontres occasionnelles et plus. 3349

36 ans, 5'10", 175 lb, apparence soignée, marié, sportif, cherche F cheveux longs, belle apparence, engagée, bien dans sa peau, pour rencontres occasionnelles. 4685

Dans la trentaine, 5'9", 160 lb, belle apparence, cherche F de tout âge, engagée ou non, pour rencontres occasionnelles. 4661

Jonquière, professionnel de 44 ans, 5'9", 198 lb, engagé, sobre, jovial, doux, affectueux, sérieux, cherche F 25-45 ans, bien proportionnée, douce, pour rencontres occasionnelles. 4482

Patrick de Chicoutimi, 31 ans, 5'8", 155 lb, cheveux noirs, yeux bleus, non fumeur, aime nature, ciné, sorties, cherche F sérieuse entre 25-35 ans, pour relation stable. 4666

39 ans, 5'7", 175 lb, brun foncé, yeux bleus, non fumeur, sobre, mature, sportif, taquin, doux, cherche F 28 ans et plus, belle apparence, douce, féminine, sensuelle, aimant vie, s'amuser. 4667

François, 33 ans, brun, yeux bruns, sensuel, romantique, cherche femme entre 18-40 ans, mariée ou non, pour rencontres intimes. 4668

Rick de Jonquière, 26 ans, environ 5'6", 145 lb, brun, yeux bruns, cherche femme pour faire des nouvelles connaissances. 4677

Carl, 30 ans, 5'10", environ 180 lb, châtain, yeux bruns, sportif, aime ciné, resto, films, cherche F entre 18-35 ans, jolie, bien proportionnée, sportive. 4441

Jonquière, 37 ans, 5'9", 172 lb, blond, yeux bleus, père, autonome, fidèle, sens de l'humour, aime marche, vélo, camping, danse, resto, cherche F 30-40 ans, mince, féminine, autonome. 4099

Chicoutimi, 40 ans, engagé, doux, tendre, discret, cherche complice entre 35-45 ans, douce, calme, pour rencontres occasionnelles. 3990

Très beau professionnel de 36 ans, grand, cherche très jolie femme 24-37 ans, 5'8" et plus, bien proportionnée, pour être heureux ensemble. 3802

Chicoutimi, 40 ans, 5'6", 135 lb, cheveux bruns, yeux bruns, cherche F aimant porter jartel, pour rencontres occasionnelles. 4687

40 ans, cheveux bruns, yeux bruns, 150 lb, allure jeune, aime resto, sorties à deux, soirées romantiques, cherche F féminine, mince, douce, autonome, 33-40 ans, pour relation stable. 4688

Jonquière, 5'10", 165 lb, célibataire au grand coeur, sincère, romantique, cherche petite fleur vdouce, mince, jolie, féminine, ayant sens de la communication, non fumeuse. 4711

Saguenay, cherche compagne 35-45 ans, 5'4" maximum, autonome, fervante de moto, pour aprendre à se connaître et vivre relation équilibrée. 4629

Homme doux de 39 ans, gentil, affectueux, attiré paraît les femmes d'âge mûr, cherche F 45-55 ans, tannée de la solitude pour de belles trencontres. 4650

Marc, 34 ans, 6', 165 lb, brun, yeux bleus, père, fidèle, sincère, aime nature, tranquillité, vélo, cherche F 26-35 ans, mince, féminine pour relation stable. 4690

28 ans, engagé, de très belle apparence, doux, discret, de bonne compagnie, cherche F 18-32 ans, sympathique, chaleureuse pour rencontres occasionnelles. 4558

29 ans, 6'3", châtain, yeux bruns, belle apparence, doux, honnête, fumeur, aime informatique, cherche F 18-35 ans, simple, autonome, sens de l'humour pour rencontres occasionnelles et amitié. 4694

Lion de Chicoutimi, 31 ans, 5'7", 140 lb, châtain, yeux bleus, bel homme, cherche F pour rencontres occasionnelles ou plus. 4476

342755

Rencontres

La nouvelle façon de faire connaissance

Dans le QUOTIDIEN et le progrès dimanche INSCRIPTION: (418) 698-2777

33 ans, beau physique, belles proportions, plein d'énergie, ouvert d'esprit, cherche F 42-50 ans, pour rencontres occasionnelles et discrètes aliant fantasmes, désirs et réalisations. 4696

46 ans, 5'10", 190 lb, brun, yeux bruns, cherche belle grande F au coeur gai, yeux clairs, aimant nature, tranquillité, musique, cinéma, ski, vélo. 4518

31 ans, châtain, yeux bleus, veut partager son amour de la moto avec jolie "biker", 20-35 ans, tannée de sa routine, aimant voyages et s'amuser. 4698

Denis de Jonquière, 5'11", 170 lb, châtain, yeux verts, calme, romantique, sensuel, aime sorties à deux, enfants, cherche F 24-35 ans, avec ou sans enfant, non fumeuse, mince, communicative. 4119

30 ans et belle apparence, sérieux, sportif, fidèle, aime la vie, cherche F 20-30 ans, de belle apparence, poids proportionnel, ayant un but dans la vie. 4702

Trentaine, engagé, 6', brun, yeux verts, 180 lb, doux et affectueux, cherche jolie F 25-40 ans, bien dans sa peau, pour rencontres occasionnelles. 4707

Grand coeur de 35 ans, 5'11", 170 lb, franc, sincère, honnête, romantique, aime enfants, cherche âme soeur de 27 ans et plus, 5'4", mince, non fumeuse. 4709

Denis, bel homme, travaille, cherche jeune F intéressante, calme, sincère, non fumeuse, pour relation stable. 4713

Éric de Jonquière, 24 ans, 6'1", cheveux châtain longs, yeux bleus, allure athlétique, cultivé, cherche tigresse de 18-35 ans, sexy, sensuelle, pour rencontres occasionnelles et plus. 4580

Frédéric, 30 ans, belle apparence, doux, affectueux, compréhensif, aime rire, cherche F 25-45, féminine, sensuelle, douce, pour relation amicale ou plus. 2306

Beau brun, vingtaine, 5'9", bien proportionné, yeux verts, sensuel, respectueux, aime la vie, cherche F 18-22 ans, ouverte d'esprit, belle apparence, non fumeuse, bien proportionnée. 4595

Luc, 31 ans, 5'8", 140 lb, châtain, yeux bleus, aime sorties, ciné, musique, voyages, cherche F 25-35 ans, pour rencontres occasionnelles. 4475

29 ans, 5'7", 175 lb, châtain, yeux bleus, engagé, aime soirées romantiques, soupers à deux, cherche F18 ans et plus, engagée ou non, pour rencontres occasionnelles. 4597

Homme mature dans la quarantaine, bien dans sa peau, calme, cherche F entre 25-39 ans, jolie, douce, affectueuse, pour échanger moments chaleureux et intimes. 4601

Claude, 34 ans, 5'6", costaud, yeux pers, fidèle, aime musique, pêche, chasse, soupers romantiques, cherche F avec affinités. 4362

Jeune homme de Chicoutimi, engagé, 5'10", 165 lb, cheveux bruns, yeux bleus, cherche F 18-50 ans, engagée ou non, pour rencontres occasionnelles discrètes. 4605

Jonathan, 25 ans, 5'6", aime nature, sorties, cherche jeune femme entre 18-25 ans, pour rencontres occasionnelles. 4611

Chicoutimi, 32 ans, 5'11", cherche femme entre 18 40 ans, pour rencontres occasionnelles et diverses activités. 4612

André de Jonquière, professionnel de 37 ans, belle apparence, cherche jolie femme 22 ans et moins, discrète, pour rencontres occasionnelles. 4617

38 ans, 6', 180 lb, yeux bruns, belle apparence, marié, sportif, cherche F engagée entre 20-45 ans, poids proportionnel, bien dans sa peau. 4542

40 ans, 6', châtain, yeux bleus, charmant, discret, doux, compréhensif, patient, sens de l'humour, attentionné. 4312

Marc, 41 ans, 5'6", 165 lb, châtain, yeux bleus, aime ski, cherche petite célibataire 40 ans et moins, sans enfant, non fumeuse, aimant tranquillité, sorties, tête-à-tête. 4620

40 ans, grand et mince, châtain, yeux pers, non fumeur, aime marche, lecture, musique, cherche F entre 34-42 ans, avec ou sans enfant, optimiste, énergique, charmante. 4626

Jonquière, 28 ans, 6', 175 lb, châtain, cherche F 18-30 ans, pour nouvelles expériences et rencontres occasionnelles. 4260

Vingtaine, affectueux, romantique, sobre, non fumeur, cherche F expérimentée, douce, affectueuse, pour plaisir à deux avec tendresse. 4524

Trentaine, 5'8", châtain, doux, sensible, aime bonne bouffe, théâtre, cinéma, voyages, plein air, cherche F douce, féminine, pour relation durable. 3956

49 ans, 5'4", 168 lb, belle apparence, aime pêche, voyages, resto, tranquillité, cherche F 35-48 ans, avec affinités, pour relation stable et sérieuse. 4528

Karl, 22 ans, 6', 190 lb, cheveux noirs, yeux bruns, aime ciné, resto, plein air, soirées romantiques, cherche F 18-25 ans, sérieuse, sens de l'humour, fidèle, pour relation durable et stable. 4531

Chicoutimi, 41 ans, 5'9", 140 lb, cheveux noirs, yeux bruns, fumeur, cherche belle femme, mince, libre, aimant balades en auto ou en moto, télé, voyages, soirées à deux. 4532

25 ans, 5'6", 140 lb, compréhensif, romantique, affectueux, cherche F 20-25 ans, aimant soirées tranquilles, sorties. 4536

Veuf, 55 ans, 5'9", 160 lb, autonome, affectueux, tranquille, doux, aime la nature, cherche F 43-52 ans, 5'4" et plus, 150 lb, affectueuse, douce, aimant nature, télé, pour relation stable. 4507

24 ans, 6'1", cheveux longs châtain, yeux bleus, musclé, aime petites fantaisies, lecture, ciné, bars, cherche F 18-35 ans, douce, sexy, intelligente, sensuelle, mince. 4367

28 ans, 5'11", 180 lb, châtain, yeux bleus, belle apparence, sentimental, sportif, fidèle, honnête, serviable, sociable, aime soupers romantiques, cherche F simple, avec affinités. 4545

Éric de Chicoutimi, début trentaine, 5'7", 155 lb, doux, honnête, sérieux, aime rire, soirées tranquilles, lecture, ski de fond, cherche F 24-38 ans, affectueuse, féminine, intelligente, pour relation stable. 2808

32 ans, grand, belle apparence, doux,. mature, romantique, sensible, cherche F jolie, douce, attirante pour relation stable. 4549

Jonquière, 35 ans, 5'8", 155 lb, non fumeur sans enfant, tranquille, sociable, sens de l'humour, cherche F 24-36 ans, grandeur et poids proportionnel, aimant dialogue pour relation stable. 1995

Patrick de La Baie, 26 ans, 5'11", 165 lb, yeux bleus, doux, franc, aime rire, nature, musique, soirées entre amis, cherche F 20-26 ans, mince, tranquille, intelligente pour relation stable. 4552

27 ans, 5'10", 190 lb, yeux bleus, engagé, sérieux, sobre, discret, belle apparence, cherche F 20-35 ans, sympathique, douce, de belle apparence. 4557

Christian de Chicoutimi, bientôt 21 ans, 5'11", 150 lb, blond, yeux bleus, doux, honnête, romantique, aime musique, cinéma, soirées à deux, cherche F du Saguenay, 18-24 ans, sérieuse. 4530

Bernard de Chateauguay, 5'9", 165 lb, nouveau dans la région, passionné, cherche F spéciale, passionnée, bien dans sa peau, ayant sens de l'humour pour relation amicale d'abord. 4560

François, 20 ans, 5'10", cheveux noirs, étudiant, sérieux, sociable, aime restos, cinéma, ski alpin, cherche F 18-24 ans pour relation amicale et plus. 4561

34 ans, 6'1", 165 lb, brun, yeux bruns, de belle apparence, honnête, calme, pas compliqué, aime choses simples, cherche F 30-40 ans, jolie, pas trop grande, mince, joyeuse, fidèle. 4563

28 ans, 5'9", 180 lb, châtain, yeux bleus, non fumeur, fidèle, aime soirées tranquilles, cherche F 23-30 ans, douce, gentille, simple, sérieuse pour relation stable. 4565

Louis, trentaine, 5'11", de belle apparence, autonome, cherche jolie jeune F 18-28 ans, pour partager de bons moments en douceur. 4568

Pierre, 29 ans, châtain, yeux pers, cherche F entre 18-25 ans, 5'5" et moins, poids proportionnel, pour rencontres occasionnelles, sorties et resto. 4459

Homme poids proportionnel, imaginatif, de passage dans la région, cherche F libre ou non, entre 35-45 ans, belle apparence, pour soirées à deux. 4461

Chicoutimi, trentaine, belle apparence, doux, affectueux, cherche F 20-40 ans, avec affinités, pour partager bons moments. 3654

Jonquière, 23 ans, 5'11", cheveux bruns, yeux bruns, aime nature, balades en forêt, soirées à deux, cherche F 37-42 ans, avec affinités, rockeuse et droguée s'abstenir. 4462

Homme dans la vingtaine, 5'7", 130 lb, cheveux bruns, yeux bruns, fidèle, gentil, affectueux, aime musique, pêche, cherche F 20-30 ans, autonome, douce, franche, belle apparence et mince. 4466

Chicoutimi, 26 ans, 5'8", 150 lb, belle apparence, cherche F 18-30 ans, sensuelle, bien proportionnée, pour rencontres intimes. 4468

Patrick, 28 ans, 6', 180 lb, cheveux bruns, yeux bruns, belle apparence, cherche F 24-40 ans, pour rencontres occasionnelles. 4469

Christian de Chicoutimi, 34 ans, yeux pers, belle apparence, doux, aime resto, sorties à deux, vie de famille, cherche F avec affinités. 4481

Jonquière, début quarantaine, châtain, yeux bleus, sérieux, honnête, fidèle, aime danse, sorties à deux, cherche F mince, 30-40 ans, sérieuse, pour relation stable et sérieuse. 4240

Martin de Roberval, 29 ans, 6'5", 230 lb, brun, yeux bruns, non fumeur sans enfant, doux, franc, intelligent, sociable, timide, aime nature, cinéma, cherche F 25-33 ans, grande, fidèle. 4483

27 ans, 5'9", 175 lb, cherche F de race noire du Lac St Jean ou d'ailleur, étudiante universitaire, aimant vie, cinéma, voyages, vélo, conditionnement physique. 4486

Double vingtaine, doux, jovial, simple, aime marche, lecture, soirées à deux, cherche compagne 30-40 ans, féminine, pour partager moments intimes. 4487

Chicoutimi, 30 ans, de belle apparence, jovial, travaillant, sociable, aime s'amuser, cherche F 18-35 ans, pour relation intimes ou plaisir. 4488

Chicoutimi, 42 ans, 6', 160 lb, châtain, yeux bruns, romantique, sens de l'humour, aime sorties à deux, tête-à-tête, cherche F. 4490

Patrick de Jonquière, 27 ans, 6', 175 lb, cheveux et yeux noirs, doux, sensuel, timide, sans expérience, cherche F 18-38 ans pour initiation au plaisir. 2322

Jeune professionnel de 25 ans, 5'7", 145 lb, rieur, sociable, cherche jeune professionnelle, romantique, équilibrée pour relation stable. 4498

Roberval, 47 ans, 5'6", 165 lb, libre, allure jeune, curieux, équilibré, sans enfant, humaniste bilingue, honnête, aime nature, méditation, longs voyages, cherche F intelligente, mignonne. 3785

Homme de 5'10", environ 175 lb, cheveux noirs, yeux bleus, marié, non fumeur, cherche femme aimant caresses, tendresse. 4479

Jonquière, homme de 23 ans, 185 lb, aime sports, pêche, cherche femme entre 19-25 ans, pour amitié et plus. 4501

Normand, 37 ans, 5'8", poids proportionnel, châtain, yeux bruns, père, sobre, aime resto, ciné, soirées romantiques, cherche F 26-40 ans, belle apparence, avec affinités, pour relation stable. 4502

La Baie, 50 ans, fidèle, sincère, sérieux, aime le dialogue, la tranqillité, beaucoup d'amour à donner, cherche femme avec affinités, but sérieux. 4510

Luc, 59 ans de Jonquière, 5'7", 160 lb, aime ski de fond, jouer aux cartes, cherche petite femme entre 50-60 ans, simple, sincère, honnête. 4511

Lac St-Jean, 32 ans, 5'9", 170 lb, châtain, yeux bruns, belle apparence, cherche F 18-35 ans, pour amitié, rencontres occasionnelles. 4514

Karl de Chicoutimi, début trentaine, célibataire, compréhensif ,autonome, professionnel, cherche F 30-35 ans, sans enfant, célibataire, aimant nature, ski de fond, resto, etc, pour vie à deux. 1133

31 ans, 5'7", 155 lb, châtain, yeux pers, engagé, cherche F 30-45 ans, engagée ou non, pour rencontres occasionnelles. 4519

35 ans, 5'11", engagé, affectueux, aime motoneige, voyages, cherche F engagée, pour rencontres occasionnelles stables. 4520

Homme d'Alma, 32 ans, 5'5", 150 lb, aime le sport et les enfants, cherche femme autonome, mince, féminine, avec affinités. 4242

Michel, 29 ans, 6', 175 lb, brun, yeux bruns, sportif, non fumeur, aime nature, chasse, pêche, voyages, ski, camping, cherche F indépendante, mince, jolie, avec ou sans enfant, avec affinités. 1626

Roger, 51 ans, 6'1", 175 lb, yeux bruns, fidèle, aime musique, pêche, soupers romantiques, cherche femme de 30 ans et plus, avec affinités. 4408

Marc du Lac St-Jean, 32 ans, 5'8", 165 lb, châtain, yeux verts, belle apparence, cherche belle femme entre 18-42 ans, pour rencontres occasionnelles. 4381

ÉCONOMISEZ

Achetez discrètement des blocs de temps par carte de crédit

VISA ou MASTERCARD

Service à la clientèle de 9 h à 22 h
1-800-463-2231

15 MIN. 25 $ (1,66 $ la min.)
30 MIN. 40 $ (1,33 $ la min.)
60 MIN. 60 $ (1 $ la min.)

Québec, veuf, sans enfant, 49 ans, 6', 200 lb, professionnel, cherche F 35-45 ans, belle apparence, douce, calme, grassette s'abstenir, pour amitié et rencontres occasionnelles. 4382

Éric de Jonquière, 24 ans, 6'1", cheveux châtain longs, yeux bleus, aime conditionnement physique, cherche F 18-40 ans, mince, douce, aimant ciné, sorties. 4383

Homme de 5'4", 120 lb, belle apparence, libre, cherche F belle apparence, engagée ou non, pour rencontres occasionnelles sensuelles. 4384

Lac St-Jean, 29 ans, 5'8", 160 lb, cheveux bruns, yeux bruns, belle apparence, romantique, sincère, cherche F 25-35 ans, belle apparence, aimant la vie. 4386

Chicoutimi, 30 ans, 5'6", 145 lb, châtain, yeux bleus, cherche F 25-35 ans, 5'4" et moins, poids proportionnel, pour relation stable. 4387

Mike, 25 ans, châtain, yeux bleus, cherche F 18-30 ans, aimant la nature, animaux, ciné, soirées tranquilles, avec ou sans enfant. 4365

Éric, 21 ans, 5'11", 160 lb, cheveux bruns, sérieux, honnête, sociable, sens de l'humour, aime ciné, resto, sorties à deux, cherche F 18-25 ans, sérieuse, honnête, aimant rire, pour relation stable. 4395

Jonquière, 37 ans, 5'6", 140 lb, cheveux bruns, yeux bruns, belle apparence, aime marche, dialogue, balades en auto, resto, cherche F pour but sérieux. 2162

Chicoutimi, 43 ans, 5'6", 175 lb, positif, aime marche, ciné, vélo, cherche F bien dans sa peau, pour faire des activités à deux. 4404

Jonquière, 5'11", 190 lb, cheveux bruns, en forme, sportif, sans enfant, cherche F 30-35 ans, féminine, bien proportionnée, non fumeuse, bilingue, aimant voyages, aventure, soirées tranquilles. 4405

50 ans, 5'5", 150 lb, doux, affectueux, propre, sobre, marié, cherche F 40-50 ans, mariée ou non, belle apparence, poids proportionnel, propre, affectueuse, pour partager amour et tendresse. 4406

Sylvain, 38 ans, 5'8", 165 lb, cheveux bruns, yeux pers, autonome, cherche F sérieuse, belle apparence, mince, bien dans sa peau, aimant voyages, resto, ciné, pour relation sérieuse. 2913

Yannik de Jonquière, 23 ans, 5'11", 220 lb, non fumeur, sportif, cherche F 18-24 ans, honnête, sens de l'humour, pour amitié ou plus. 4413

Stéphane, vingtaine, 5'9", 135 lb, châtain, yeux bleus, sobre, cherche F 25 ans et plus, pour rencontres occasionnelles, grassette bienvenue. 4414

30 ans, 5'6", belle apparence, cherche F 20-45 ans, douce, féminine, poids proportionnel, pour rencontres occasionnelles intimes. 4415

Jean de Jonquière, 35 ans, 5'10", 170 lb, cheveux noirs, yeux bruns, autonome, belle apparence, non fumeur, cherche F 25-35 ans, sérieuse, sensuelle, pour relation stable. 4424

Jonquière, 35 ans, 5'4", 130 lb, cheveux noirs, yeux bleus, aime resto, nature, cherche F 24-35 ans, simple, douce, sincère, avec ou sans enfant, pour relation stable. 3209

40 ans, 5'8", 150 lb, de belle apparence, jovial, romantique, sociable, aime cinéma, voyages, spectacles, cherche F 28-38 ans, de belle apparence, bien dans sa peau. 4425

Jonquière, trentaine, châtain, yeux bruns, célibataire sans enfant, non fumeur, aime musique, danse, soirées romantiques, cherche F trentaine, honnête, affectueuse, autonome. 4426

Quarantaine, 5'6", poids proportionnel, doux, propre, discret, positif, cherche F engagée ou non, pour tendresse, affection et douceur, même amitié. 4434

44 ans, 5'11", 175 lb, engagé, de belle apparence, franc, honnête, cherche F 35-45 ans, mince, engagée, pour relation stable, partage des sentiments. 4439

38 ans, 5'7", poids proportionnel, aime nature, pêche, les belles choses de la vie, cherche F simple, poids proportionnel, pour relation stable. 4443

31 ans, 130 lb, châtain, yeux pers, aime les plaisirs de la vie, cherche F 24-35 ans, libre ou non, féminine, pour partager temps libres. 4447

Stéphane, 23 ans, 5'5", 120 lb, cheveux bruns, yeux bruns, timide, sérieux, cherche F 22-27 ans, ouverte, pour rencontres intimes. 4453

24 ans, 5'11", 175 lb, châtain, yeux verts, sportif, romantique, cherche F 22-30 ans, belle apparence, pour rencontres occasionnelles ou stables. 4448

Chicoutimi, trentaine, 5'7", 160 lb, belle apparence, cherche F entre 20-40 ans, mariée ou non, sérieuse, pour rencontres occasionnelles discrètes. 4358

25 ans, 5'7", 145 lb, belle apparence, autonome, honnête, sincère, cherche F 23-27 ans, douce, féminine, sérieuse, belle apparence, pour amitié et plus, grassette s'abstenir. 4454

Homme engagé de 28 ans, 5'10", 175 lb, yeux bleus, belle apparence, sobre, cherche F 20-32 ans, belle apparence, sympathique, chaleureuse. 4332

Jeune étalon de 28 ans, doux, sensuel, romantique, cherche femme entre 18-40 ans, pour rencontres occasionnelles. 4333

Homme fin trentaine, aime nature, cuir, vêtements féminins, cherche F avec affinités, pour rencontres occasionnelles discrètes. 4335

HOMME CHERCHE HOMME

Dans la vingtaine, 5'6", 120 lb, brun, yeux noisette, aime ski, ciné, théâtre, spectacles, cherche H dans la vingtaine, sens de l'humour, pour relation stable ou amitié. 4636

Célibataire de 31 ans, châtain, yeux verts, beau, grand, fort, cherche bel H 20-30 ans, allure straight, pas compliqué, sens de l'humour, pour aventure, plaisir. 4648

Éric, 29 ans, 6', environ 170 lb, brun, yeux bleus, masculin, cherche H moins de 34 ans, du Saguenay, masculin, pour rencontres amicales. 4652

Rick, 24 ans, 5'7", 145 lb, blond, yeux bleus, cherche H entre 30-55 ans, discret, pour rencontres occasionnelles. 4664

Dans la quarantaine, 5'9", environ 185 lb, non fumeur, aime danse, sorties, ciné, cherche H entre 25-40 ans, avec affinités. 4521

Jacques de Chicoutimi, 59 ans, 5'8", 170 lb, cheveux gris, yeux bruns, aime balades, lecture, cherche H discret, pouvant recevoir. 4670

Universitaire de 20 ans, 5'7", 125 lb, châtain, yeux pers, aime sorties, soirées tranquilles, cherche H dans la vingtaine, masculin, allure straight, discret, pour première expérience. 4676

35 ans, 5'10", 150 lb, brun, yeux bruns, sincère, aime plein air, dialogue, cherche H entre 22-35 ans, pour rencontres occasionnelles discrètes. 4682

Benjamin, 27 ans, 6', 140 lb, châtain, yeux bruns, allure jeune, cultivé, ouvert d'esprit, aime sport, natation, cherche H 20-30 ans, belle apparence, pour rencontres occasionnelles. 2332

Martin de St-Félicien, 34 ans, célibataire, 5'8", 140 lb, cheveux bruns, yeux verts, aime musique, voyages, cherche H 20-35 ans, bien proportionné, pour rencontres intimes ou plus. 4525

André, 35 ans, 5'10", 180 lb, propre, discret, cherche homme 18-35 ans, propre, discret, pour rencontres intimes. 4589

Début quarantaine, 5'9", 145 lb, cheveux noirs, sobre, non fumeur, aime soirées romantiques, cherche idem 35-45 ans, propre, mince, belle apparence, masculin, pour partage, plaisir et plus. 4590

Tom, 21 ans, 5'8" 147 lb, aime dialogue, cherche homme cool, entre 18-25 ans, aimant bonne bouffe, ciné, musique, pour amitié et plus si affinités. 4599

Marc, 31 ans, 5'9", 150 lb, cheveux bruns, yeux bruns, belle apparence, allure jeune, masculin, cherche H 25-35 ans, belle apparence, masculin, pour relation sérieuse. 2481

André de Jonquière, 37 ans, belle apparence, pouvant recevoir, cherche H 22 ans et moins, pour rencontres occasionnelles discrètes. 4618

45 ans, 5'9", 185 lb, cheveux noirs, yeux bruns, poilu, sympathique, jovial, optimiste, cherche H 40 ans et plus, 5'9" et plus. 4508

St-Félicien, Début trentaine, 5'8", bien proportionné, brun, poilu, moustache, masculin, mature, cherche H 35-40 ans, 5'8"-6', bien proportionné, poilu, discret, pour relation stable. 4535

Coeur de rockeur, belle homme, 5'8", 165 lb, châtain, yeux bleus, marié, sportif, aime le cuir, cherche belle homme rockeur, costaud, pour réaliser fantasmes. 4540

Chicoutimi, fin trentaine, 6', 175 lb, yeux bruns, cherche H aimant porter cuir et lingerie féminine pour rencontres occasionnelles discrètes. 4477

Marc du Saguenay, 5'11", sportif, cherche H 20-50 ans, masculin, de belle apparence, pour rencontres occasionnelles discrètes, MTS s'abstenir. 4541

37 ans, de belle apparence, cherche H de belle apparence, sans problème pour relation stable basée sur le respect et la confiance. 4547

Jean-Claude de Montréal, début trentaine, 5'9", 165 lb, aime porter vêtements féminins, caresses, cherche H aimant expériences nouvelles. 4559

53 ans de Jonquière, 150 lb, sensuel, marié, propre, cherche H de couleur ou blanc, moins de 200 lb, propre, pouvant recevoir, pour relation sentimentale. 4570

Chicoutimi, début trentaine, 5'8", 150 lb, cheveux bruns, yeux verts, cherche H 5'10", et plus, poilu, marié, pour rencontres occasionnelles discrètes. 2235

Alexandre, 38 ans, 5'8", 145 lb, cheveux bruns, yeux bruns, professionnel, doux, affectueux, honnête, gentil, aime vélo, marche, cherche H 20-35 ans, pour première expérience. 4433

François d'Alma, 30 ans, 6', 180 lb, allure jeune, cherche H 20-30 ans, allure jeune, bien proportionné, pour amitié et plus. 4471

Jonquière, étalon de 29 ans, 6', 160 lb, cheveux et yeux noirs, doux, sensuel, cherche H 30-45 ans, pour première expérience. 24700

Michel, 43 ans, 5'9", 190 lb, châtain, yeux bleus, moustache, poilu, non fumeur, cherche H 25-45 ans, sachant ce qu'il veut. 3420

Gérald, 37 ans, 5'8", 125 lb, brun, yeux bruns, masculin, sociable, honnête, mature, cherche H 30-37 ans, poids proportionnel, non efféminé. 4503

Chicoutimi, fin trentaine, cherche H viril, aimant vêtements féminins, pour rencontres occasionnelles et discrètes. 4440

Alain, 35 ans, 5'9", 175 lb, propre, discret, cherche H efféminé, propre, discret, pour rencontres inoubliables. 4385

50 ans, 5'8", 145 lb, cherche H de Chicoutimi ou les environs, 18-25 ans, 125-140 lb, mince, corps d'ado, efféminé, propre, honnête, pour compréhension, voyages. 4394

Marc, 25 ans, 5'4", 145 lb, musclé, masculin, cherche H 25-33 ans, très masculin, costaud, de belle apparence, poids proportionnel. 4400

Jacques, 45 ans de Jonquière, petit brun aux yeux bruns, honnête, ouvert, aime vélo, dialogue, cherche H 35-45 ans, cheveux et yeux pâles, bien dans sa peau pour rencontres occasionnelles. 4360

De Chicoutimi, 34 ans, 5'8", 150 lb, brun, yeux verts, cherche H 30-45 ans, 5'10" et plus, poilu, d'allure straight, ne fréquentant pas le milieu, pour rencontres occasionnelles. 4005

Quarantaine, 5'8", 125 lb, pas gros, bien pourvu, propre, discret, cherche H pas trop poilu, pour rencontres occasionnelles. 4410

Étudiant de Chicoutimi, 5'9", 165 lb, brun, yeux bruns, pas poilu, discret, cherche H 18-30 ans, discret pour amitié, rencontres intimes. 4411

Artiste, 35 ans, bélier, 5'10", 150 lb, yeux bleus, châtain, passionné, intègre, aime la vie, cherche H 25-40 ans, avec affinités, pour relation sérieuse et stable. 4027

Jonquière, 54 ans, 5'7", 155 lb, marié, propre, belle apparence, discret, cherche H de Jonquière, entre 140-200 lb, propre, discret, bien proportionné, pouvant recevoir, pour rencontres occasionnelles. 4451

FEMME CHERCHE FEMME

Chicoutimi, 33 ans, 5'7", châtaine, engagée, cherche F mariée ou non, 35 ans et plus, pour rencontres occasionnelles. 4686

Renée, 37 ans, 5'9", châtaine, yeux bleus, cherche femme d'expérience entre 37-40 ans, pour première expérience. 4640

Chicoutimi, 29 ans, 5'5", 140 lb, châtaine, yeux pers, aime resto, nature, voyages, cherche F entre 25-38 ans, but sérieux. 4660

Femme mariée, très jolie, cherche compagne pour vivre quelque chose de différent avec complicité du conjoint. 4567

Nancy, 18 ans, 5'5", 120 lb, cherche F 18-22 ans, honnête, affectueuse, douce, aimant sorties, nature, dialogue pour relation stable. 4458

Christelle de Chicoutimi, 26 ans, 5'6", 185 lb, châtaine, yeux bleus, cherche F 24-35 ans, expérimentée pour première expérience. 4449

PARTENAIRES DE SORTIES

Femme de 20 ans, sociable, sens de l'humour, aime ciné, musique, voyages, sorties, cherche personnes avec affinités. 3520

Jean, dans la quarantaine, honnête, aime chasse, pêche, cherche compagnon entre 20-40 ans, sincère, pour sorties, voyages. 3347 342756