Le casse-tête permanent des «sommets» annuels franco-québécois

LOUIS-BERNARD ROBITAILLE
collaboration spéciale

PARIS

Selon l'expression consacrée à Paris, «on se téléphone et on se fait une bouffe». Entre les premiers ministres de France, du Canada et du Québec, ce serait plutôt: «On se téléphone et on examine de nouvelles dates.» Sous-entendu: pour ces réunions en principe annuelles dont le principe avait été décidé en 1977 sous le titre «sommets annuels franco-québécois».

Le dernier «sommet» a eu lieu à Paris en janvier 1989 entre les premiers ministres Rocard et Bourassa. Si l'on avait voulu à tout prix respecter le calendrier, le voyage de Michel Rocard au Québec (en fait: «au Canada ET au Québec») aurait déjà eu lieu depuis un an. Au lieu de quoi, l'année 1990 se termine:

■ avec une annulation de dernière minute du voyage prévu en septembre dernier de Michel Rocard: d'un côté il y avait au Québec la crise indienne qui à ce moment précis pouvait encore provoquer des incidents graves;

■ sur une annulation presque certaine... des nouvelles dates envisagées pour ce fameux voyage Rocard. Les quelques jours de la fin janvier — puis du début février — avaient été dûment pesés et soupesés par les représentants des trois gouvernements concernés. Conclusion: les dates de février posent des problèmes d'agenda au premier ministre français, et il faudra sans doute se revoir... pour envisager une autre période.

Sauf sursaut miraculeux, on voit mal comment un voyage de Michel Rocard pourrait avoir lieu avant l'été. Or, en mai prochain, Michel Rocard aura fêté son troisième anniversaire au poste de premier ministre: l'hypothèse de son remplacement à Matignon commence à prendre forme, selon les traditions non-écrites de la Ve République, et d'autant plus que les élections législatives sont prévues au plus tard pour juin 93. Les rumeurs de changement à la tête du gouvernement ont déjà bien commencé. C'est dire qu'il y a beaucoup d'incertitudes dans l'air.

Le premier ministre français Michel Rocard sera-t-il remplacé à son poste avant d'avoir pu assister au prochain «sommet» France-Québec?

On peut mettre les contretemps récents sur le compte de la malchance. D'autres observateurs y voient le manque d'enthousiasme du gouvernement Bourassa vis à vis des relations franco-québécoises.

D'une part, ils constatent que le poste de Délégué permanent du Québec à Paris est vacant depuis plus d'un an: l'intérimaire, M. Bergeron, ne souhaitait pas rester plus de quelques mois, mais on ne lui a toujours pas trouvé de successeur. Il s'en va ces jours-ci, et c'est le chargé d'affaires qui va tenir le fort en attendant la même nomination. Quant au poste — capital — de conseiller de presse, il est également vacant depuis plus d'une année.

D'autre part, les milieux proches du Parti québécois estiment que la crise indienne de l'été dernier ne justifiait pas le report de la visite Rocard. En tout cas, un gouvernement péquiste ne l'aurait pas annulée.

Au-delà de ces aspects, il y a une donnée fondamentale: dans le format constitutionnel actuel, une visite bi-annuelle d'un premier ministre français au Québec constitue une opération très lourde et difficile à mettre au point, même quand les gouvernements de Québec et d'Ottawa y mettent toute la bonne volonté du monde.

Cela poserait peu de problèmes s'il s'agissait vraiment de «sommets» annuels comme la France en a (à tous les six mois) avec l'Allemagne. On peut imaginer que le chef du gouvernement français plus quelques ministres concernés prendraient l'avion pour Québec, auraient quelques réunions de travail et quelques mondanités, et que le tout serait bouclé en 36 ou 48 heures. C'est à dire une absence assez brève de la capitale. Cela ne veut pas dire qu'à chaque fois les deux gouvernements annonceraient des décisions bouleversantes sur le plan politique ou économique, mais cela manifesterait une volonté politique de collaboration entre le premier et le second pays francophone du monde.

Pour des raisons politiques bien connues, il se trouve qu'un premier ministre français ne peut pas se trouver en visite officielle au Québec sans avoir fait une visite officielle, au moins aussi longue, à Ottawa. Y a-t-il tant de sujets à discuter? Éventuellement en politique étrangère: mais le premier ministre du Canada a l'occasion de rencontrer les dirigeants français en d'autres occasions — «sommets des pays industrialisés» et, tout récemment encore, venue de M. Mulroney à Paris pour la conférence sur la sécurité. Il est clair que les premiers ministres français ne passent par Ottawa que pour des raisons de convenance diplomatique et protocolaire.

Mais du coup, la visite de travail de 36 heures devient un déplacement de quatre ou cinq jours. Le record dans le genre ayant été l'interminable odyssée de Raymond Barre, début 79: six jours entiers.

Une absence longue de cinq jours de la capitale française pose un vrai problème au premier ministre. En fait, les chefs de gouvernement français se déplacent plutôt rarement à l'étranger. Ils s'accordent traditionnellement trois ou quatre jours vers Noël, une semaine en plein mois d'août, et envisagent deux déplacements lointains dans l'année. Avec, souvent, des problèmes. Le 13 novembre dernier, Michel Rocard avait fait strictement l'aller-retour au Japon pour le couronnement du nouvel empereur. Or, les manifestations étudiantes du lundi 13 ont mal tourné, et beaucoup de journaux se sont «étonnés» de l'absence de Michel Rocard.

Les contraintes sont lourdes et nombreuses. Les sessions de l'Assemblée nationale couvrent six mois de l'année. Il faut être présent pour tous les votes importants, ainsi que pour les motions de censure, même de routine. Enfin, il est hors de question de sécher le conseil des ministres du mercredi matin, lequel ne se met en congé qu'une fois dans l'année, au mois d'août.

Résultat: depuis 1977, il y a eu quatre visites officielles françaises au «Canada-Québec». Celle de Barre (sous Trudeau!) fut laborieuse, mais se fit à peu près dans les délais. La seconde, celle du socialiste Pierre Mauroy (printemps 82), dut être reportée une fois pour cause de motion de censure. La troisième (Laurent Fabius, 84), se passa sans problème aucun. La quatrième, celle de Jacques Chirac, fut reportée une première fois pour cause d'attentats, une seconde fois à cause de grèves massives dans les transports, et n'eut finalement lieu qu'en plein été 87, dans la foulée du sommet d'Ottawa, auquel M. Chirac assistait de toutes manières.

Autant un sommet annuel rapide et symbolique pourrait avoir du sens, même quand Québec et Paris n'ont pas d'annonces spectaculaires à faire, autant cette lourde opération devient un peu ridicule quand, pour plusieurs jours de palabres et de déroulements de tapis, on n'a strictement rien à annoncer. Exemple: la visite de Robert Bourassa à Paris, en janvier 89, alors que le gouvernement français n'avait même pas trouvé le moyen d'annoncer ne serait-ce que son intention ferme d'acheter quelques malheureux appareils Canadair contres les incendies de forêt.

Ajoutées aux maigres perspectives concrètes des «sommets», les difficultés de calendriers et d'agendas finissent par faire une montagne de complications politiques. Ce qui fait des sommets de moins en moins annuels.

Chrétien va tenter de convertir les Québécois à la cause du fédéralisme

HUGUETTE YOUNG
de la Presse Canadienne

OTTAWA

Le chef libéral Jean Chrétien se lancera aujourd'hui dans la fosse aux lions lorsqu'il fera valoir sa vision d'un fédéralisme renouvelé devant la Commission Bélanger-Campeau sur l'avenir constitutionnel du Québec.

Chez les libéraux, on estime que cette présentation de M. Chrétien pourrait être un point tournant pour aider les libéraux à remonter la côte au Québec.

«Je crois qu'il s'agira de l'un des plus importants discours de Jean Chrétien au cours de sa vie politique, de dire la députée ontarienne Sheila Copps, et l'un des moments décisifs de l'avenir du libéralisme.»

Le président du caucus québécois des libéraux fédéraux, M. Alfonso Gagliano, est du même avis. «Cette étape qu'entreprend M. Chrétien est décisive pour son avenir et celle du Parti libéral», souligne-t-il.

M. Chrétien, qui affirme qu'il n'a pas peur d'aller à contre-courant de la vague souverainiste qui déferle sur le Québec, avancera que le régime fédéral est la solution la plus rentable pour l'avenir du Québec.

Dans son mémoire de 89 pages, M. Chrétien soulignera que le Québec se retrouvera avec une dette de 113,7 milliards$ au lendemain de son retrait de la fédération canadienne, rapportaient les journaux la semaine dernière.

Aventure risquée

Mme Copps reconnait tout de même que cette aventure de Jean Chrétien est risquée au Québec. Non seulement l'option fédéraliste n'a pas eu beaucoup d'échos devant cette commission, souligne-t-elle, mais M. Chrétien doit se défaire d'une image négative qui lui fait beaucoup de tort au Québec.

«Il est associé au statu quo, il est associé au rejet de l'Accord du lac Meech, ce qui lui a certainement nui au Québec. Cela dit, s'il peut démontrer qu'il peut assouplir ses positions et rejeter le statu quo, les Québécois verront peut-être qu'il fait preuve d'ouverture et qu'il existe pour le Québec de nouvelles possibilités au sein du Canada.»

Si elle reconnait que cette aventure ne sera pas une lune de miel, elle croit que M. Chrétien n'en a pas le choix et qu'il pourrait malgré tout gagner des points auprès des Québécois pour avoir eu le courage de ses convictions. Le premier ministre Brian Mulroney et le chef néo-démocrate Audrey McLaughlin n'ont pas été à la hauteur de la situation, a ajouté Mme Copps, puisqu'ils ont refusé de témoigner devant cette commission.

Pour Mme Copps, qui s'était distanciée de M. Chrétien en se prononçant de façon inconditionnelle en faveur de l'Accord du lac Meech, le chef libéral doit aller au-delà de ses prises de positions récentes qui parlaient d'un fédéralisme renouvelé et du rejet du statu quo. Il doit avoir quelque chose de précis à présenter aux Québécois, a-t-elle ajouté, parce que son message n'a pas passé et que les Québécois le perçoivent comme l'instigateur de la mort de l'Accord du lac Meech.

Position courageuse

Dans cette même veine, M. Gagliano a encouragé le chef libéral à soumettre un mémoire devant cette commission pour rétablir les faits, dit-il, au sujet de son rôle face à l'échec de l'Accord du lac Meech et pour faire valoir l'option fédéraliste. Selon lui, cette démarche ne sera pas de tout repos, dit-il, parce que les commissaires attendent M. Chrétien de pied ferme et qu'on l'a décrit comme le diable en personne.

«On ne prévoit pas tourner ce vent souverainiste, a-t-il indiqué, mais on veut rétablir les faits. Espérons qu'avec le temps, la majorité des Québécois vont écouter le bon sens et qu'on pourra retourner à la table des négociations et trouver une formule acceptable à tous.»

Le député Marcel Prud'homme, qui n'avait pas caché sa déception face à la victoire de M. Chrétien au congrèè à la direction du parti de juin, a reconnu lui aussi, que le geste de M. Chrétien de se présenter devant la Commission Bélanger-Campeau exigeait «une certaine dose de couragem».

«Jean Chrétien, c'est un politicien, c'est un gars qui a encore de bonnes racines (au Québec) et qui sait écouter, il s'agit de l'entourer», a-t-il avancé.

M. Prud'homme, qui aurait aimé être consulté dans la rédaction du mémoire de M. Chrétien, a indiqué qu'il harcelait M. Chrétien pour qu'il se défasse de ses faiseurs d'images. Selon lui, ceux-ci le font parler devant un télésouffleur et essaient de faire de Jean Chrétien un «François Mitterand», alors que la force de M. Chrétien, c'est son image populiste.

«Tout ce que je souhaite, c'est d'influencer Jean Chrétien afin qu'il secoue le pommier, qu'il se débarrasse de ses vieux conseillers, qui représentaient une bonne époque», a-t-il admis.

L'important, soulignent les libéraux, c'est que M. Chrétien puisse faire comprendre aux Québécois que le Québec a encore sa place au Canada et que le Canada ne peut se passer du Québec.

Semaine chargée

M. Chrétien comparaitra pendant une heure et demie (entre 15h30 et 17h) au nom du Parti libéral du Canada.

Il sera le seul chef d'une formation politique fédérale à se présenter devant la commission sur l'avenir constitutionnel du Québec. Le premier ministre Mulroney a déjà décliné l'offre et Mme Audrey McLaughlin, chef du NPD, s'abstient elle aussi.

Outre le chef libéral, plus de 35 autres mémoires seront soumis cette semaine dont 10 par des experts invités par la commission. Une grosse besogne attend donc les commissaires qui ajourneront leurs travaux jeudi soir jusqu'au milieu de janvier.

Parmi les experts invités, on retrouvera Daniel Turp (politicologue), Nicole Duplé (constitutionnaliste), Louis Bernard (ancien secrétaire général du conseil des ministres), Henri Brun (constitutionnaliste), Charles Taylor, Daniel Latouche (politicologue).

Au nombre des groupes qui défileront devant la commission figurent la Fédération des francophones hors Québec, l'Union des producteurs agricoles, l'Union des municipalités du Québec, le Secrétariat des premières nations du Québec et du Labrador, le Cercle des fermières du Québec, la Fédération des femmes du Québec, Alliance Québec, la Fédération de l'âge d'or.

Tel père, tel fils

Le plus jeune fils du premier ministre Mulroney, Nicolas, âgé de cinq ans, écoute d'un air enjoué les propos d'un orateur lors d'une assemblée commémorant le centième anniversaire de la municipalité de Buckingham. Devant un auditoire de 200 personnes, Brian Mulroney a reconnu l'importance de modifier les institutions canadiennes et notamment le partage des pouvoirs entre le gouvernement fédéral et les provinces.

PHOTO CP

La présence des soldats canadiens en Allemagne est moins prisée

Presse Canadienne

LAHR, Allemagne

Les posters collés un peu partout sur les édifices de Lahr véhiculaient un message poli mais clair: «Soldats canadiens, retournez chez vous».

Les affiches, posées en catimini au cours d'une nuit de l'automne dernier, invitaient les soldats canadiens de la base de Lahr à venir visiter l'Allemagne en tant que touristes, mais pas en uniformes verts. Signe des temps, ou geste isolé d'un groupe minoritaire?

Quoi qu'il en soit, la présence de troupes canadiennes et étrangères dans une Allemagne réunifiée pose de plus en plus problème. Le dossier chaud risque de devenir explosif pour des militaires pris en souricière entre l'engagement canadien auprès de l'OTAN et les sentiments nationalistes grandissants.

Au moment où les ministres des Affaires étrangères se réunissent aujourd'hui, à Bruxelles, pour réévaluer le rôle de l'Organisation du traité de l'Atlantique Nord (OTAN), les militaires canadiens font face à une vague de réduction des forces conventionnelles en Europe. Donc, à un avenir incertain pour les bases canadiennes de Lahr et de Baden-Soellingen, en Allemagne.

«Disons que l'attitude des Allemands face à notre présence ici est pour le moins équivoque», explique le lieutenant-colonel Peter Holt, commandant de la base de Lahr. «Certains préféreraient que nous rentrions au pays et qu'on leur envoie seulement l'argent.»

M. Holt, qui dirige un contingent de 15000 soldats canadiens à l'orée de la Forêt noire, soutient cependant qu'il a l'appui du conseil municipal de Lahr. De même, les relations entre les militaires canadiens et le gouvernement allemand sont «amicales», de façon «embarrassante», admet-il.

Des troupes contestées

Mais l'effondrement récent du Mur de Berlin a soulevé des questions quant à la présence de troupes étrangères dans une Allemagne unie. «Cela ne sert à rien de nier la réalité, de se mettre la tête dans le sable en disant que tout va pour le mieux», explique le lieutenant-colonel Holt.

La plupart des 18000 membres du personnel militaire canadien, des civils et et leur famille stationnés en Europe se trouvent à Lahr et à la base aérienne voisine de Baden-Soellingen. Les deux bases militaires assurent un soutien technique et d'effectifs aux troupes canadiennes stationnées dans le golfe Persique.

Mais voilà que le mois dernier, les 22 pays membres de l'OTAN et du Pacte de Varsovie signaient une entente historique pour réduire de façon importante leurs forces conventionnelles. Au Canada, le ministère de la Défense effectuait des coupes de 3500 postes de militaires d'ici cinq ans, dont 1400 en Europe. La plupart de ces coupes seront effectuées à la base de Lahr.

Le ministre de la Défense, Bill McKnight, a aussi commandé une vaste étude sur la politique de défense canadienne, qui pourrait remettre en question la présence des militaires canadiens en Europe et ailleurs dans le monde.

«Je ne sais pas si le gouvernement allemand nous demandera de partir», a indiqué le colonel Keith McDonald, commandant de la base de Baden-Soellingen. «Mais je commence à avoir la puce à l'oreille. Les Américains parlent d'une réduction substantielle (des troupes de l'OTAN), les traités concernant les armes conventionnelles mènent à des réductions, et l'OTAN songe à une raison d'être plus globale.»

M. McDonald soutient cependant que les maires des villages environnants sont inquiets au sujet de l'avenir de sa base, qui constitue le pilier de l'économie locale. Près de 50 pour cent des 5500 Canadiens résident dans les environs.

Trois escadrons de chasseurs CF-18 sont basés à Baden-Soellingen, qui dispose d'un budget annuel de 36 millions de marks (plus de 28 millions$). Ce chiffre ne comprend cependant pas le salaire des militaires, les factures d'essence ou d'autres sommes injectées dans l'économie locale.

Mais en dépit de ces bénéfices, certains gens d'affaires allemands souhaiteraient transformer la base aérienne en projet mixte (civil et militaire). Le Parti vert voudrait quant à lui recycler la base militaire en base... de plein air.

«Plusieurs industriels ont aussi un oeil sur les installations aéroportuaires», explique M. McDonald. «On me demande, à chaque semaine ou presque: 'Quand allez-vous nous redonner la base?'»

De plus, les résidants allemands tolèrent de moins en moins les manoeuvres militaires effectuées dans leur campagne: vols à basse altitude, cortège de chars d'assaut en plein coeur du village, tout cela dans un contexte de fin de guerre froide.

Les partisans d'une réduction des forces militaires en Europe arguent que de toutes façons, le temps d'intervention lors d'une éventuelle guerre en sol européen a augmenté considérablement depuis l'effritement du Pacte de Varsovie. On ne parle plus maintenant de minutes ou d'heures, mais de semaines et de mois, ce qui laisserait amplement le temps aux troupes canadiennes pour franchir l'océan et prêter main forte à leurs alliés.

Devant la Commission B.-C., la CSN réitérera sa position indépendantiste

Presse Canadienne

Sous le titre d' «Un choix clair pour la CSN: l'indépendance du Québec», la Confédération des syndicats nationaux présentera, demain, devant la commission Bélanger-Campeau, sur l'avenir politique et constitutionnel du Québec, une position favorisant nettement l'indépendance du Québec.

Un communiqué émis par la centrale syndicale, hier, rappelle que le dernier congrès de la CSN a estimé le moment «venu pour le Québec de choisir son avenir, d'exercer sa pleine autonomie et son indépendance à travers des structures politiques et organisationnelles à déterminer collectivement».

Les représentants de la CSN expliqueront aux commissaires comment peut se déployer un Québec souverain.

Dans son mémoire, la CSN explique ce qui constitue, selon elle, la motivation profonde de l'adhésion de cette centrale à l'indépendance ou la souveraineté pour lesquelles elle ne fait aucune distinction.

«Plus qu'un simple choix porté en faveur d'une option précise sur le plan constitutionnel et politique du Québec, indique le communiqué émis, hier, le mémoire de la CSN est porteur d'un projet social où l'accession à la souveraineté constitue un moment crucial et privilégié pour instaurer des constitions favorables à l'atteinte de revendications larges portées depuis des années par les organisations syndicales et populaires.»

La Presse

Paul Desmarais, président du conseil d'administration — Roger D. Landry, président et éditeur — Claude Masson, éditeur adjoint — Marcel Desjardins, directeur de l'information — Alain Dubuc, éditorialiste en chef

Éditorial

Éducation: où s'en va le ministre Pagé?

Pas facile de chausser les souliers de Claude Ryan. Arrivé au ministère de l'Éducation il y a deux mois, le ministre Michel Pagé promet une sérieuse mise au point du système scolaire québécois. Chaussure vernie du cours classique dans un pied, «adidas» usé du batailleur de ruelle dans l'autre, M. Pagé est toutefois loin d'avoir trouvé sa pointure et semble vouloir s'en aller dans toutes les directions à la fois.

Le ministre Pagé se définit comme un homme qui ne craint pas bousculer les traditions. Dans un long entretien avec *La Presse*, il a dressé la liste d'épicerie de tout ce qui ne va pas dans nos écoles. Son bilan? Pas assez d'heures de classe, de livres dans les bibliothèques, de laboratoires, de services de garde, de cours d'art et surtout, d'argent; trop de décrocheurs, de violence, d'élèves souffrant de difficultés d'apprentissage et d'écoliers qui ne mangent pas à leur faim.

Jusque-là, rien de bien nouveau. Tous les ex-ministres de l'Éducation, depuis Paul-Gérin Lajoie, s'entendent pour dire que le Québec traîne dangereusement de la patte derrière tous les pays industrialisés pour ce qui est du temps consacré à l'école.

À peine 170 jours par an, contre 240 en Allemagne. Le prédécesseur de M. Pagé, Claude Ryan, a été incapable de surmonter les obstacles budgétaires empêchant de corriger cette défaillance fondamentale du système québécois. Dès son entrée en scène, M. Pagé reconnaît qu'il s'agit d'un problème crucial, mais s'avoue lui aussi vaincu: l'ajout d'une seule heure de cours hebdomadaire coûterait une fortune.

Ainsi donc, tout en se définissant comme l'homme de tous les défis, M. Pagé accepte comme un fait accompli l'impossibilité de prolonger le calendrier scolaire. Il choisit plutôt de se disperser dans toutes sortes d'études et de politiques qu'il entreprend à la pièce, sans vision cohérente et sans priorités.

Car pour M. Pagé, la priorité, «c'est l'élève». Cette formule paraît inspirée du succès obtenu par le ministre Marc-Yvan Côté avec sa réforme de la santé axée sur «le citoyen». Mais chez le ministre Pagé, ça sonne creux. C'est quoi, l'intérêt des élèves? D'avoir droit à plus de services de garde? Moins de congés? Plus de devoirs? Un meilleur enseignement en sciences? En histoire?

Le problème, c'est qu'en matière d'enseignement, l'intérêt immédiat de l'usager ne correspond pas nécessairement aux intérêts à long terme de la collectivité. Tireur tous azimuts, M. Pagé a lancé l'idée d'une double diplômation au secondaire, question de permettre à ceux qui n'ont pas la bosse des maths de court-circuiter certaines exigences pédagogiques. Le hic, c'est que le ministre revient ainsi à la case zéro du rapport Parent, qui prévoyait accorder une plus grande autonomie de choix aux élèves. L'expérience a démontré que ceux-ci ont tendance à emprunter la voie de la facilité, au dépens de la formation de base; cette aberration a été depuis rectifiée. Le ministre Pagé se dit, lui, prêt à rejeter cet important réajustement. Au nom de quoi? De l'intérêt de l'élève, bien sûr.

M. Pagé n'a manifestement pas fini de décanter la montagne de données qui s'est abattue sur lui à son arrivée à la tête du ministère. Annoncer des bribes de politiques avant d'avoir établi ses priorités équivaut à mettre la charrue devant les boeufs. Cette précipitation le rend vulnérable aux pressions des lobbies de l'Éducation et aux plus flagrantes contradictions. C'est ainsi que tout en voulant «responsabiliser» les commissions scolaires, M. Pagé leur témoigne la plus grande méfiance, en défendant le projet de loi 102, par lequel il veut accéder à des renseignements confidentiels pour contrôler les dépenses consacrées aux élèves en difficulté.

Le passage de Claude Ryan aux rênes de l'Éducation avait été marqué par une stabilisation d'un système qui subissait réforme après réforme, et par trois priorités bien précises: bonification de l'enseignement professionnel, amélioration de l'apprentissage du français et modification de la Loi sur l'instruction publique.

M. Pagé a tout intérêt à calmer ses ardeurs et à établir ses propres objectifs. S'il est un domaine où l'improvisation n'est pas de mise, c'est bien celui de l'éducation, où toute réforme engage l'avenir du Québec.

Agnès GRUDA

Bravade pour une entente défunte

La mort de l'accord du lac Meech semble avoir inspiré au gouvernement Bourassa une nouvelle chorégraphie. Depuis quelques semaines, ses ministres, l'un après l'autre, viennent à l'avant-scène faire leur petit numéro de provocation à l'endroit du pouvoir fédéral.

On a déjà eu droit aux figures un peu incantatoires de l'Immigration et des Communications avant de passer aux morceaux de bravoure de la Santé et des Affaires sociales, de l'Énergie et de la Main-d'oeuvre. Avec, en leitmotiv, les improvisations, sur un air connu, du responsable du dossier constitutionnel.

Le spectacle serait plus convaincant si le metteur en scène occupait utilement l'espace dont il dispose déjà. Sur le plan international, par exemple. Et plus spécialement au sein de la communauté francophone où le Québec a conquis de haute lutte le droit de présenter son numéro en solo. C'est le cas, en particulier, à l'Agence de coopération culturelle et technique (ACCT) et auprès du gouvernement français.

Or, de façon générale, au sein de l'ACCT, on chercherait en vain une quelconque originalité dans l'attitude du gouvernement du Québec par rapport à celle du Canada. Il va de soi qu'au niveau des programmes de coopération, Ottawa et Québec doivent, par souci d'efficacité, harmoniser leurs priorités et synchroniser leur action dans leurs champs de compétence respectifs.

Mais il serait non moins normal qu'au hasard des prises de position politiques, les porte-parole québécois — et même, à la limite, ceux du Nouveau-Brunswick — n'apparaissent pas toujours à la remorque de leurs homologues fédéraux. C'est pourtant exactement ce qui se passe. Autant lors des séances officielles que dans les conciliabules privés. Tout le monde prend maintenant pour acquis que l'attitude du représentant d'Ottawa sera inévitablement endossée par les délégations du Québec et du Nouveau-Brunswick. Au point où les ministres Guy Rivard et Aldéa Landry sont généralement perçus comme les adjoints dociles de leur mentor canadien, Marcel Masse.

À Ottawa et à Québec, on se félicite évidemment de cette belle unanimité de façade. On allègue qu'il serait inconvenant et dommageable pour tout le monde de répercuter sur la scène internationale les tiraillements internes du Canada. Ce très louable souci de cohésion et d'efficacité ne devrait cependant pas interdire au Québec de justifier son statut de gouvernement distinct au sein de cette institution. Rien ne l'empêcherait de profiter de toutes les occasions pour affirmer son identité originale en apportant quelques nuances à la position canadienne. Ou, du moins, d'expliquer publiquement les motifs particuliers de son ralliement au point de vue d'Ottawa.

Ce pourrait être le cas au moment où le Canada remet en question sa participation — et celle du Québec et du Nouveau-Brunswick, cela va de soi! — au Sommet francophone de Kinshasa.

Soucieux d'éviter les réactions négatives au Canada anglais devant ce qui ressemblerait à une caution au régime Mobutu, M. Mulroney n'hésite pas à faire implicitement la leçon aux autres membres de l'ACCT qui accepteront de se rendre au Zaïre. La Communauté française de Belgique, elle, qui se trouve dans une situation semblable à celle du Québec, n'a pas attendu la position officielle du gouvernement belge pour faire connaître et expliquer son intention d'aller tout de même à Kinshasa. Rien n'interdirait au gouvernement du Québec de dévoiler, lui aussi, sa position dans ce dossier. Mais encore faudrait-il qu'il ait, au chapitre des Relations extérieures, le début du commencement d'une volonté politique cohérente.

On peut en douter devant les ruines de ce que fut jadis la Délégation générale du Québec à Paris. Certes, rue Pergolèse et rue du Bac, d'honnêtes et dévoués fonctionnaires font ce qu'ils peuvent, avec les moyens du bord, pour fournir les services qu'on attend d'eux. Mais au niveau du leadership et du poids politique du Québec en France, la situation confine au désastre par rapport à la situation qui prévalait il y a quelques années.

Un an après le départ de Jean-Louis Roy et de plusieurs de ses collaborateurs, on y attend toujours la désignation d'une équipe dynamique qui serait mandatée pour occuper tout le terrain disponible. Pas étonnant que les représentants du Québec y soient présentement considérés comme des figurants sympathiques accompagnant les officiels de l'ambassade du Canada avec lesquels on négocie tous les dossiers importants. Y compris ceux qui concernent directement le Québec.

Si le gouvernement Bourassa n'est même pas capable d'assumer pleinement les responsabilités qui lui incombent déjà, on peut s'interroger sur le sens de ses démarches pour en obtenir de nouvelles. Et croire qu'il s'agit tout au plus de bravade provoquée par un sombre dépit devant une entente défunte.

Pierre GRAVEL

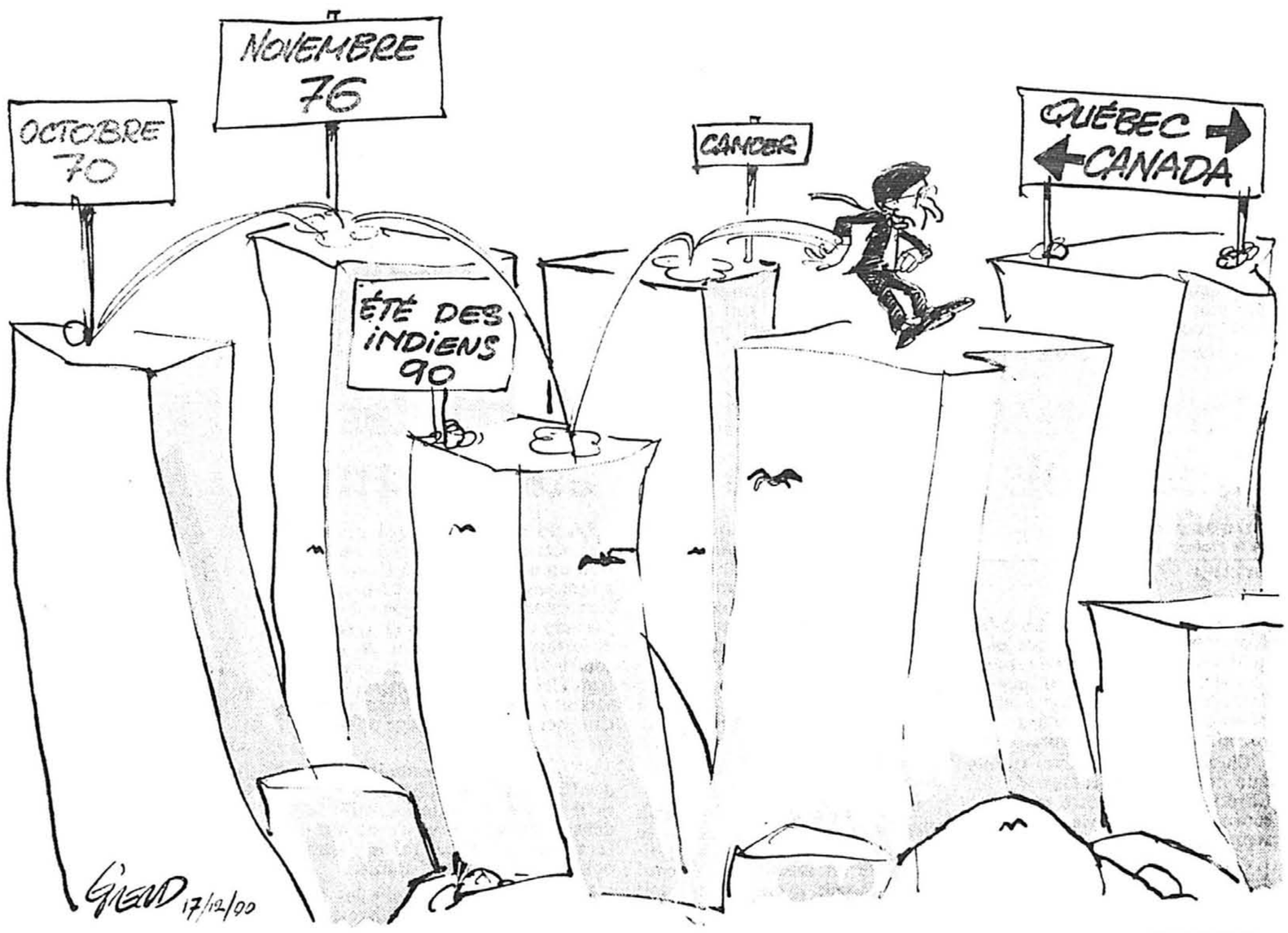

DROITS RESERVES

La boîte aux lettres

Deux poids, deux mesures

■ Une fois encore les Nations unies ont fait montre de leur habituelle manque de logique.

Même s'il n'y a pas l'ombre d'une similarité entre l'invasion irakienne du Koweït et l'agressivité excessive de l'armée israélienne qui a tiré sur des manifestants qui lançaient des pierres à des fidèles en face du Mur des Lamentations à Jérusalem, le Conseil de sécurité a voté de condamner Israël pour la soi-disant force excessive utilisée par son armée et a voté ensuite de déplorer le refus du gouvernement israélien de collaborer avec la commission d'enquête que veut mettre sur pied les Nations unies pour déterminer les causes de ce supposé excès de violence.

Aucune mention n'est faite cependant des pierres qui tombaient pratiquement comme la pluie sur des fidèles qui priaient devant le mur du temple, ni des assassinats de citoyens juifs de Jérusalem par des Palestiniens recherchant sûrement la paix le lendemain de l'émeute.

Ce qui est encore plus absurde et révoltant, c'est que pendant que l'on examine à la loupe le comportement d'Israël, plus de 750 soldats chrétiens fidèles au général Aoun sont massacrés au Liban par des forces syriennes qui continuent de consolider leur emprise sur Beyrouth. Tandis que Dany Chamoun, un chrétien adversaire acharné de la Syrie, est assassiné de sang-froid dans sa demeure avec sa femme et ses deux fils, aucune sanction contre la Syrie n'est prise par ce même Conseil de sécurité pour condamner cet acte barbare ni pour condamner les violations continuelles du Liban et les nombreuses victimes de l'agression syrienne.

Le silence de l'administration Bush à ce sujet est tout aussi éhonté, même si l'on sait que les États-Unis ne sont en ce moment intéressés qu'à maintenir la fragile alliance arabe contre l'Irak. Triste bilan d'une soi-disant impartialité du monde à l'égard d'Israël, seul pays démocratique de la région qui doit constamment justifier ses gestes en ce qui concerne certains de ses citoyens à la solde du banditisme international.

M. SCHINASI
Montréal

Une loi discriminatoire

■ La nouvelle loi fédérale donne aux nouveaux parents la possibilité de retirer des prestations d'assurance-chômage équivalant à 60 pour cent du salaire pour une période de 25 semaines (15 semaines de congé de maternité prises par la mère, et 10 semaines de congé parental prises par un des parents).

Une amélioration, dites-vous? Oui, nettement, pour les parents qui pourront se prévaloir de ce congé parental (on pourrait s'aventurer ici dans une toute autre discussion!...) Mais qui paie la note? Les parents adoptants, du moins en partie.

Avant l'instauration de cette loi, un parent adoptif bénéficiait de 15 semaines de prestations d'assurance-chômage comme tout nouveau parent. Depuis le 18 novembre, date de mise en application de la nouvelle loi, un parent adoptif n'a plus cet avantage. Il a droit au congé parental de 10 semaines seulement.

Qu'il y ait une différence de quelques semaines entre le congé alloué aux parents biologiques et celui des parents adoptifs est tout à fait logique et justifiable par le simple fait que la mère biologique doit se remettre d'un accouchement. Mais comment peut-on justifier une différence de 15 semaines? Ou pire, une diminution du congé alloué aux parents adoptifs? Les nouveaux-nés adoptés ont-ils des besoins moindres?

Une loi comme celle-ci qui favorise un groupe (ici, les parents biologiques) au détriment d'un autre (les parents adoptifs) est une loi clairement discriminatoire.

Marguerite LÉVESQUE
Sherbrooke

Abus de pouvoir

■ J'aimerais vous décrire ce que je considère être de l'abus de pouvoir exercé par la ville de Montréal.

Depuis le début d'octobre, j'ai reçu deux (2) avis préliminaires m'informant qu'un billet d'infraction a été émis contre moi, l'un au mois de juillet et le deuxième au mois d'août. Ces avis stipulent: «Vous avez enfreint le règlement (1319 (49a) 154), en immobilisant un véhicule à un endroit où une enseigne indique que l'arrêt est interdit... entre 16h41 et 16h42 sur le premier avis et entre 16h43 et 16h44 sur le deuxième. En fait, c'est à peine le temps d'immobiliser la voiture pour permettre à un passager d'y descendre.

N'ayant jamais reçu en mains propres lesdits billets, je m'indigne et téléphone à un préposé de la charmante administration. On me répond: «Vous le voyez vous-même, l'infraction s'est produite dans une fraction de minute, alors le préposé n'allait certainement pas courir derrière vous.»

Pourtant, l'avis préliminaire indique que je dois payer des «frais sur l'avis» de 8 $ pour chaque contravention de 30 $ dont je n'avais aucune connaissance. N'est-ce pas à la limite de l'illégalité?

La procédure a pourtant toujours permis à un citoyen de recevoir son billet et de le payer dans les dix jours *après quoi* des frais supplémentaires étaient additionnés. Alors, cher conducteur montréalais, n'ayez pas la courtoisie de laisser descendre votre conjointe enceinte ou votre mère âgée face à un édifice du centre-ville. Cette gentillesse pourra s'avérer très, très coûteuse. La Ville de Montréal a trouvé le moyen de faire de l'argent vite fait et sali par la parcimonie.

Une citoyenne enceinte indignée
Martine SÉNÉCHAL
Verdun

Les jeunes au volant

■ Le gouvernement du Québec veut, dit-on, serrer la vis aux jeunes conducteurs. Il faut que les adolescents tout en reconnaissant leurs torts puissent exprimer leurs points de vue dans ce dossier.

Premièrement, je trouve parfaitement normal qu'on augmente le prix des amendes. Nous n'avons qu'à conduire comme il se doit et nous n'aurons pas de contraventions.

Ensuite je désapprouve le fait d'avoir un permis probatoire de 2 ans. Au fond, si on augmente le prix des contraventions, si on complique les examens lors de l'obtention du permis, si on baisse le seuil déterminé par la quantité de points de démérite, on imposera automatiquement une discipline chez les jeunes conducteurs. Ici comme ailleurs, il faut être sévère tout en étant réaliste.

Qu'on soit plus strict sur les règlements de la route de façon à diminuer le taux de mortalité, la gravité des blessures et les taux exorbitant de primes d'assurance, la majorité des jeunes est d'accord. Cependant il ne faudrait pas qu'on pense que ce sont les adolescents qui sont responsables de tous les maux dont se plaint le ministère des transports.

Michèle SÉVIGNY
Saint-Eustache

Opinions

Le choix forcé du Québec: aspects économiques et stratégiques

COMMISSION SUR L'AVENIR DU QUÉBEC

Extraits du mémoire présenté à la Commission Bélanger-Campeau par l'économiste Pierre Fortin.

PIERRE FORTIN

La position que je veux défendre ici est que l'économie du Québec est viable quelle que soit l'option constitutionnelle qui sera retenue: fédéralisme renouvelé, souveraineté-association, ou souveraineté tout court; et qu'il faut s'appliquer à réaliser la transition entre le système actuel et le système futur en garantissant les libertés, en respectant les engagements antérieurs et en agissant en toute limpidité, en toute célérité et en toute civilité.

Le niveau de vie du Québec ne dépend pas de son statut politique

La viabilité économique du Québec ne fait aucun doute et elle ne dépend pas de son statut politique. J'ai défendu cette position il y a dix ans. J'étais alors minoritaire, car peu de Québécois en étaient convaincus à l'époque. Je continue à la défendre aujourd'hui. J'ai encore l'impression d'être minoritaire, mais, cette fois-ci, parce que la majorité des gens d'affaires sont convaincus que l'indépendance politique du Québec aura un impact positif sur le développement économique à long terme du Québec.

À mon avis, si les réponses exprimées sont si optimistes sur l'impact économique de l'indépendance du Québec, c'est que l'alternative est jugée catastrophique. Le Canada ne fait pas que s'enliser dans l'impasse constitutionnelle: il traverse une crise financière sérieuse, il est soumis à une contraction monétaire destructrice de croissance, de compétitivité et d'emplois et il subit une crise grave de son leadership et de ses institutions politiques (popularité du premier ministre en chute libre, sénat immobilisé, conférences des premiers ministres rocambolesques, etc.). Comme le cri du coeur lancé par la Chambre de commerce du Montréal métropolitain à la présente Commission l'a résumé: «Le Canada ne marche plus». Aux yeux des milieux d'affaires, n'importe quoi d'autre ne peut maintenant qu'améliorer notre sort.

Après avoir relativisé le contexte, il faut surtout retenir que moins de 15 pour cent des réponses exprimées expriment des craintes quant à l'impact économique à long terme de l'indépendance politique du Québec. On me permettra d'étayer par cinq ordres de considérations la faiblesse du lien entre statut politique et niveau de vie.

Le niveau de vie est indépendant de la taille démographique

Premièrement, le degré de corrélation entre le niveau de vie et la taille de la population parmi les 24 pays industriels membres de l'OCDE est à peu près nul. Il y a de grands pays «riches» (l'Allemagne), de grands pays «pauvres» (l'Espagne), des petits pays «riches» (la Norvège) et des petits pays «pauvres» (l'Irlande). Parmi eux, le Québec se classe au troisième rang avec la Suisse, derrière les États-Unis et le reste du Canada. Son économie est de taille supérieure ou comparable à celles de l'Autriche, de la Belgique, du Danemark, de la Finlande, de la Nouvelle-Zélande, de la Norvège, de la Suède et de la Suisse.

Il est important de ne pas se méprendre sur le sens des faits qui sont rapportés ici. L'affirmation est que la souveraineté n'apporte ni pauvreté ni prospérité. Un Québec souverain pourrait être une Suisse ou une Norvège, mais il n'aurait pas de police d'assurance contre la pauvreté relative de la Nouvelle-Zélande ou de l'Irlande. Notre niveau de vie dépendra toujours en premier lieu de notre comportement économique et non de notre statut politique. C'est d'ailleurs exactement ce que Madame Phyllis Lambert a dit en substance lors de sa comparution devant la Commission: «Faisons l'indépendance si cela est le voeu de la population, mais soyons dès le lendemain matin à nos tables de travail!»

L'économie du Québec est dynamique et performante

Deuxièmement, l'économie du québec n'est plus, comme autrefois, aussi dépendante de la propriété, de la finance, de la main-d'oeuvre et de la technologie étrangères. Les Franco-Québécois contrôlent maintenant près des deux tiers des entreprises du secteur privé, soit 40 pour cent de plus qu'il y a 30 ans. Si on y ajoute notre propriété anglo-québécoise, le contrôle québécois total de l'économie privée dépasse sans doute les 80 pour cent. Les institutions financières québécoises, banques, caisses, sociétés d'assurances, sociétés de fiducies, fonds de pensions, etc., ont de solides assises et se sont tenues à l'avant-garde de l'innovation et de la déréglementation financières dans la dernière décennie. Plus de 20 pour cent des jeunes Québécois passent maintenant par l'université, par comparaison à seulement 3 pour cent il y a 30 ans, et 40 pour cent d'entre eux étudient l'administration des affaires. Les entrepreneurs québécois, francophones et anglophones, dirigent 27 des 50 entreprises qui croissent le plus rapidement au Canada. Les entreprises québécoises dépensent plus en recherche et en développement que leurs concurrents du reste du pays. Les facteurs clés de notre progrès économique sont sans doute la révolution éducative, la cohésion sociale, de meilleures relations de travail, une coopération étroite entre le gouvernement et le secteur privé et un système fiscal plus concurrentiel.

Globalement, la conséquence de tous ces développements est que l'économie du Québec a comblé depuis un quart de siècle les deux tiers de son retard de productivité par rapport à l'Ontario et au reste de l'Amérique, le fossé n'étant plus en 1988 que de 6 pour cent. Pendant cette longue phase de transition et de modernisation, il fallait s'attendre que l'emploi marque le pas, comme ce fut le cas pour la Nouvelle-Angleterre pendant une période de transformation semblable de 1950 à 1975. Mais à mesure que le progrès de notre productivité s'infléchira au rythme continental, une plus grande proportion de notre croissance annuelle fera augmenter l'emploi plutôt que la productivité et alors le chômage s'atténuera. Déjà, depuis dix ans, notre écart d'emploi à l'Ontario, qui s'était creusé sensiblement entre 1965 et 1980, a cessé de s'agrandir.

Encore ici, il faut à tout prix éviter la complaisance. Comme l'a fait valoir le mémoire l'Association des économistes québécois, si la performance économique relative du Québec au sein du Canada est bonne, la performance du pays entier parmi les principaux pays industriels est mauvaise, particulièrement en matière de ressources humaines et de recherche et développement. La seule perspective juste est celle qui, tout en se réjouissant de la modernisation récente du Québec, souligne que celui-ci a encore une bonne distance à franchir avant d'atteindre une stature mondiale acceptable.

Les frontières économiques transcendent les frontières politiques

Troisièmement, les capitaux sont aujourd'hui presque complètement libres de traverser les frontières politiques; de plus, les multiples rondes de négociations multilatérales dans le cadre du GATT et l'Accord de libre-échange récemment signé par le Canada et les États-Unis sont en bonne voie de supprimer les imposantes barrières tarifaires au commerce des biens qui entouraient les pays au sortir de la Seconde Guerre mondiale. On commence maintenant à s'attaquer aux barrières non tarifaires et aux obstacles au commerce des services. On comprend maintenant que les frontières économiques transcendent de plus en plus les frontières politiques.

La conséquence de ces événements pour le Québec est que son accès du marché canadien et international est beaucoup moins contraint qu'autrefois par les frontières politiques qu'il choisira de se donner. Un Québec souverain, par exemple, continuerait d'avoir accès sans entraves plus lourdes qu'aujourd'hui et au marché canadien, et au marché américain, cela en vertu des règles du GATT, auxquelles le Canada et les États-Unis sont soumis, et en vertu de l'Accord de libre-échange canado-américain, dont les trois régions sont parties prenantes. Cela rend toutes les options constitutionnelles, même les plus avancées dans la voie de la souveraineté, entièrement faisables et sans danger réel pour le niveau de vie des Québécois.

Bien que l'expansion du commerce extérieur du Québec et de l'Ontario ait pris la direction internationale plutôt qu'interprovinciale depuis 25 ans, les relations économiques entre ces deux régions demeureront importantes et fructueuses au cours des années à venir.

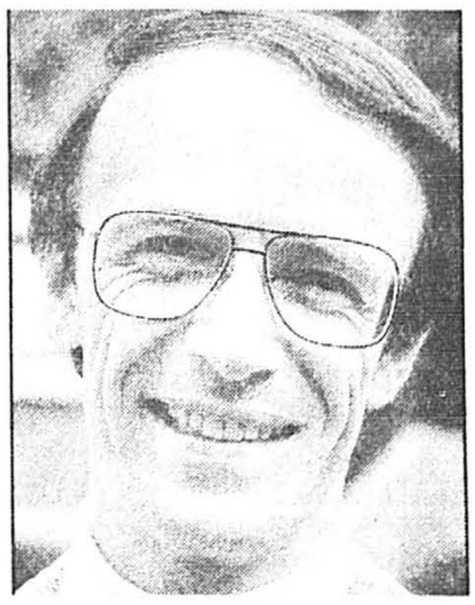

Pierre Fortin

Ces relations sont équilibrées: en 1984, les flux de marchandises atteignaient 9,7 milliards de dollars dans les deux directions. Le Québec possède, sur le plan stratégique, deux avantages très importants pour s'assurer du maintien de l'intégrité du marché commun canadien. Premièrement, seule cette intégrité permettra aux provinces atlantiques et à l'Ontario de conserver leur voie de communication terrestre par le territoire québécois. Deuxièmement, le Québec importe de l'Ontario, plus que l'Ontario du Québec, des produits de transformation avancée qui sont facilement substituables sur le marché nord-américain ou international. En même temps, il constitue pour l'industrie ontarienne des services commerciaux un débouché extrêmement important, notamment dans les secteurs de la finance et des services aux entreprises.

Ce serait cependant une grave erreur pour le Québec de chercher à exploiter ces avantages stratégiques à l'occasion d'un conflit constitutionnel, par exemple en harcelant les Ontariens au moyen de barrières au commerce. Car, plus qu'à tout autre moment de notre histoire, il y va de notre intérêt à court et à long terme de traiter nos partenaires économiques immédiats avec la plus grande ouverture et la plus grande civilité.

La capacité financière de l'Etat québécois ne fait aucun doute

Quatrièmement, la capacité financière d'un Québec «communautaire» ou souverain de prendre entièrement à sa charge, sans alourdissement du fardeau fiscal, les services publics présentement offerts par le gouvernement fédéral ne fait aucun doute, pour deux raisons.

En premier lieu, et bien que ce genre d'exercice comporte beaucoup de pièges comptables, aucun protagoniste dans la «bataille des comptes publics», qu'il soit de coloration fédéraliste, comme le professeur Raynauld, ou souverainiste, comme le professeur Tremblay, n'a avancé de chiffre supérieur à 1 pour cent du revenu total des Québécois (1,5 milliard de dollars) comme estimation du gain ou de la perte annuelle de la province dans ses échanges d'impôts et de services avec Ottawa. Le Québec a beau recevoir des paiements de péréquation et plus que sa part des prestations fédérales d'assurance-chômage, il est très perdant à d'autres postes de dépense, au point qu'il ne soit pas du tout évident qu'il bénéficie d'un solde net favorable. Dans une bonne mesure, le Québec se paie à lui-même sa propre péréquation. Quoi qu'il en soit, le Québec n'aurait pas de difficulté à assumer les responsabilités budgétaires fédérales actuelles, y compris la part qui lui reviendrait du fardeau de la dette fédérale (environ un quart).

En second lieu, et cela est beaucoup plus important pour l'avenir que le niveau précis du solde de départ, l'une des deux raisons fondamentales (l'autre étant la promotion de notre identité) que j'ai avancées pour motiver la décentralisation de l'activité de l'État est la conviction qu'on peut mieux gérer les finances publiques à Québec qu'à Ottawa, c'est-à-dire offrir les mêmes services publics à un coût moins élevé.

Cette conviction repose sur deux observations. D'une part, dans les faits, la performance du gouvernement québécois sur le plan des coûts est, depuis une décennie, incomparablement supérieure à celle du gouvernement fédéral; cela explique en grande partie que le déficit budgétaire du Québec soit en proportion cinq fois moins important qe le déficit fédéral. D'autre part, si l'on veut décentraliser, c'est justement dans le but de mettre fin aux chevauchements, aux incohérences et au gaspillage qui sont la marque de commerce du système fédéral actuel. Le Québec pourrait notamment se passer d'un double réseau de main-d'oeuvre, d'une double administration des impôts, d'une double administration de l'environnement, des milliers de fonctionnairs qui gèrent le système des transferts fédéraux (santé et bien-être, éducation, assistance publique, péréquation, ententes régionales), de 400 des 460 employés du Haut commissariat du Canada en Grande-Bretagne, etc., etc.

Bref, le Québec pourra et devra, pendant les premières années de l'après-réforme, faire le grand ménage et la rationalisation de ses dépenses dans le nouveau contexte administratif. La compétence prouvée du gouvernement québécois dans ce genre d'opération permet d'envisager ici des économies bien supérieures au niveau annuel de 1,5 milliard de dollars auquel les plus pessimistes estiment la perte qu'essuierait le Québec s'il coupait le lien fédéral. Dans l'intervalle, il est essentiel que le gouvernement du Québec fasse ses devoirs. Il doit se préparer à toute éventualité, effectuer les estimations budgétaires détaillées pertinentes et les rendre publiques. La seule stratégie acceptable est celle qui s'applique à tout prévoir et à ne laisser aucun élément de surprise. Les exigences de stabilité des marchés financiers sont ici incontournables. L'assainissement des finances publiques dans la transition vers un nouveau statut politique est capitale. Plus de souveraineté non seulement ne nous libérera pas de nos obligations en ce domaine, mais nous imposera encore plus de rigueur et de responsabilité.

«Je crois dans un fédéralisme moderne et flexible»

Voici de larges extraits du discours prononcé hier à Buckingham par le premier ministre Brian Mulroney.

■ (...) Récemment, j'ai participé, à Paris, à la Conférence sur la sécurité et la coopération en Europe, une réunion historique de trente-deux pays européens et des deux grandes démocraties nord-américaines, qui a mis fin à 40 ans de guerre froide. C'est parfois utile, pour mesurer la valeur réelle de ce que nous possédons, de le voir avec les yeux d'autrui. Et j'ai pu, encore une fois, apprécier tout le respect et l'admiration qu'on accorde là-bas à notre pays, le Canada.

J'ai pu aussi sentir combien est forte la volonté des Européens de réaliser beaucoup de choses que nous, Canadiens, considérons comme allant de soi. On travaille fort, en Europe, pour obtenir ce que certains, ici, voudraient nous faire balancer par-dessus bord. En 1992, 340 millions d'Européens auront formé un marché unique; en 1994, ils auront établi une seule banque centrale pour toute l'Europe; et ils veulent se doter d'une monnaie commune d'ici 1999.

Tout juste hier, au Sommet de Rome, les douze pays-membres de la Communauté européenne ont franchi — beaucoup plus rapidement que prévu — d'autres pas importants vers une plus grande intégration politique et économique. La Communauté démontre — dans les faits, pas seulement en paroles — que la coopération économique suppose également la coopération politique. Par exemple, les douze ont décidé de commencer à harmoniser leurs politiques étrangère et de défense. Imaginez un peu: sur un continent qui a été ravagé par deux guerres mondiales au cours du dernier siècle, là où les nationalismes extrêmes ont déclenché de nombeux conflits et des animosités tenaces, on discute aujourd'hui de politiques militaire et étrangère communes.

Voici, par exemple, ce qu'on pouvait lire ce matin en première page d'un de nos grands quotidiens: «Les douze dirigeants européens ont conclu une entente historique qui les rapprochera de façon significative de leur objectif, qui semblait hier encore si difficile à atteindre, de constituer des «États-Unis d'Europe». L'entente conclue entre les dirigeants de la Communauté européenne vise l'élaboration d'une seule nation européenne avec, dans les plus brefs délais, sa propre forme de monnaie, étape qui se réalisera beaucoup plus tôt que quiconque ne le croyait possible il y a seulement quelques jours.

«En vertu du nouvel accord, les pays-membres vont étudier la possibilité d'accorder une «citoyenneté européenne» qui permettrait à tous les Européens de voyager partout sur le continent et même de voter aux élections municipales là où ils vivent. Les pays-membres réaliseront aussi leur projet d'établir une banque européenne centrale et de faire en sorte que l'écu, la nouvelle monnaie européenne, remplace éventuellement les monnaies nationales d'ici 4 ans. L'accord convenu hier fait également avancer le plan de la communauté européenne d'éliminer la plupart des barrières commerciales continentales d'ici la fin de 1992.»

L'Europe se dirige donc, de façon inéluctable, vers une nouvelle forme de fédéralisme. Pourquoi? Parce qu'aux yeux des Français, des Allemands et des Européens en général, le fédéralisme est le régime politique qui peut le mieux assurer le respect de la diversité linguistique et culturelle de l'Europe en même temps que le développement économique et la justice sociale pour sa population. Pourtant, il se trouve que la voie que l'Europe est en train d'ouvrir pour elle-même, c'est une route que nous Canadiens avons déjà parcourue: nous avons un marché commun depuis 1867; nous avons une monnaie commune depuis 1870; et nous avons une banque centrale depuis 1934. Alors, pourquoi irions-nous à contre-courant de l'histoire en abandonnant le système fédéral, pendant qu'au même moment les Européens sont en train de le découvrir?

On parle souvent de l'Europe comme du Vieux Monde, et de l'Amérique du Nord comme du Nouveau Monde, mais en réalité, le Canada a une des plus vieilles constitutions écrites, une constitution qui remonte à 1867. Si nous voulons être en mesure d'affronter la concurrence du XXIe siècle — une concurrence émanant entre autres de la nouvelle Europe qui évolue rapidement vers une plus grande intégration économique et politique — nous, au Canada, devrons envisager d'apporter nous aussi des changements importants à nos propres institutions.

Je crois que le fait de nous engager dans une démarche de renouvellement du pacte confédéral canadien peut constituer un geste tout aussi positif en 1990 que l'a été en 1864 le geste des fondateurs et des bâtisseurs de la grande réussite qu'est devenue le Canada. Nous ne devrions pas avoir peur de réévaluer les rôles respectifs des gouvernements fédéral et provinciaux afin de déterminer ce que nous voulons faire collectivement et ce que nous préférons accomplir séparément.

Le partage des pouvoirs conçu par les Pères de la Confédération a répondu admirablement, et pendant longtemps, aux besoins du Canada. Il est extrêmement opportun que le pays examine maintenant sa situation intérieure pour voir comment l'adapter le mieux possible aux nouvelles réalités actuelles tout en se préparant à affronter la concurrence internationale féroce qui se dessine dans les secteurs des investissements, de la technologie et du commerce.

Toutes les négociations auxquelles ces changements pourraient donner lieu comportent nécessairement des répercussions qui vont dans les deux sens. Nous ne devons jamais oublier que le Canada est un pays aussi vaste que diversifié, et nous ne voulons pas que tout soit dirigé à partir d'Ottawa, qui est souvent perçu comme étant éloigné des préoccupations des Canadiens. Il y a bien des domaines où on devrait encourager les régions à faire valoir leurs positions. Je crois dans un fédéralisme moderne et flexible, un fédéralisme qui exprime toute la diversité du Canada. Ottawa ne peut pas prétendre posséder la science infuse ou être l'autorité suprême dans tous les domaines.

Je ne doute absolument pas que nous pourrions réaliser des économies substantielles, au bénéfice des contribuables, en éliminant le gaspillage et l'inefficacité qui découlent du dédoublement et du chevauchement de programmes fédéraux-provinciaux. Je ne doute pas non plus que des changements importants dans la distribution des pouvoirs constitutionnels pourraient à la fois répondre aux aspirations légitimes des provinces, améliorer l'efficacité du système et rapprocher le pouvoir décisionnel et le simple citoyen.

Je crois très fermement, cependant, que nous devrions préserver les valeurs profondes qui font toute la force et toute la richesse du Canada.

Le 1er novembre, j'ai déclaré aux Communes: «Je crois que s'il faut des changements majeurs pour prévenir l'éclatement de ce pays, les Canadiens sont prêts à les apporter. Je crois que s'il faut entreprendre une nouvelle démarche pour obtenir ces changements, les Canadiens sont prêts à le faire.» Je suis convaincu que cette volonté existe ici à Buckingham comme partout au pays.

Le Forum des citoyens est une nouvelle façon de définir les réformes nécessaires en permettant aux Canadiens de définir eux-mêmes le genre de pays qu'ils veulent. Le gouvernement ne contrôle pas les travaux de ce groupe de consultation et ne lui dictera pas ses conclusions. Mais, en tant que Premier ministre et citoyen canadien qui aime profondément son pays et veut le préserver et l'améliorer, j'ai l'intention, comme aujourd'hui, de faire connaître mes opinions sur la meilleure façon de nous préparer à entrer dans le XXIe siècle.

La question qui se pose à nous est très simple — est-ce que nous avons toujours la volonté de vivre ensemble comme pays? À cette question-là, je réponds oui. Oui, le Canada est notre pays. Oui, nous l'aimons et nous voulons le préserver. Oui, nous voulons qu'il continue de se développer et de s'améliorer. Et tout cela, nous du Québec pouvons le réaliser, de concert avec les efforts loyaux qui sont faits pour renforcer son économie et sa sécurité culturelle.

Pendant que les Européens sont en train de réaliser une nouvelle forme de fédéralisme, de quoi on aurait l'air si on leur disait: «Nous, au Canada, avons décidé d'entreprendre un processus long, compliqué et coûteux pour mettre notre fédération en morceaux. Puis, on va entreprendre un processus long, compliqué, coûteux — et très incertain — pour essayer de remettre les morceaux ensembles.» Qu'est-ce qu'on pourrait bien gagner à réduire notre taille et notre influence pendant qu'ailleurs on crée des nouveaux ensembles politiques et économiques? Alors que d'autres s'unissent pour développer leur prospérité devant une concurrence internationale féroce, certains prétendent qu'au Canada nous sommes en train de nous diviser et nous affaiblir devant cette même concurrence féroce. (...)

(...) J'admets que les méthodes de modification de la Constitution que nous avons présentement ne répondent pas au désir — et à la nécessité — de changement qui existe à travers le pays — et de façon particulièrement urgente au Québec. Mais je ne pense pas que la façon de donner aux Québécois et aux Canadiens le pays qu'ils veulent est de proclamer qu'il faut d'urgence se séparer pour ensuite se dépêcher de s'unir encore. Nous avons déjà une association entre le Québec et le Canada; pourquoi ne pas l'améliorer plutôt que de la démolir pour essayer de la refaire plus tard? D'ailleurs, qui peut garantir aux Québécois que des partenaires économiques étrangers vont vouloir consentir les mêmes avantages que nous avons comme partenaires économiques et comme compatriotes?

N'ayons pas peur de faire les changements qui s'imposent pour améliorer et moderniser notre pays — mais ayons toujours le plus grand respect pour ce que ceux qui nous ont précédés ici ont voulu nous laisser comme héritage. Jeudi dernier, j'ai annoncé la création d'un comité parlementaire spécial qui étudiera, en favorisant la participation du public, des façons de modifier notre Constitution. Et j'ai l'intention d'inviter le député Jim Edwards d'Edmonton, qui jouit de l'estime et du respect de tous ses collègues, et le sénateur Gerald Beaudoin, un des plus éminents juristes au pays, d'assumer la coprésidence de ce comité.

Les Prix Gémeaux 1990

Meilleur(e) animateur/animatrice toutes catégories d'émissions d'humour ou variétés
Jean-Pierre Coallier *Ad Lib*
Meilleur(e) animateur/animatrice magazine culturel
Julie Snyder *Sortir*
Meilleur documentaire
Lac Meech: le casse-tête (Louis Lalande, réalisateur-coordonnateur)
Meilleur texte spécial humoristique ou de variété
André Dubois *Rira bien...: spécial de fin d'année*
Meilleur(e) animateur/animatrice émission ou série jeunesse: variétés et/ou information
Marc-André Coallier *Le Club des 100 Watts*
Meilleur(e) animateur/animatrice: série d'information ou d'affaires publiques
Claude Charron *Le Match de la vie*
Meilleure miniserie
Avec un grand A (Pierre Gagnon, réalisateur)
Prix du Multiculturalisme
Passe-Partout
Meilleure réalisation spécial humoristique ou de variétés
Claude Maher *Bye Bye 89*
Meilleure dramatique
Les Noces de papier (Aimée Danis, productrice)
Meilleure interprétation féminine dans un rôle de soutien émission ou série dramatique
Rita Lafontaine *Avec un grand A*/Michel et François
Meilleure interprétation masculine dans un rôle de soutien émission ou série dramatique
Claude Blanchard *Blue La Magnifique*
Meilleure série de variétés (quotidienne)
Beau et chaud (Claire Chalouh, productrice, Pierre Duceppe, producteur délégué)
Meilleure série d'information: affaires publiques
Le Match de la vie (Gilles Pelletier, réalisateur)
Meilleur special humoristique
Rira bien...: spécial de fin d'année (Andre Dubois et Ubaldo Fasano, producteurs)
Meilleur texte émission dramatique
Jefferson Lewis *Les Noces de papier*
Meilleur série dramatique
L'Héritage (Raymonde Boucher, réalisatrice-coordonnatrice)
Meilleure réalisation série dramatique
Jean Beaudin *L'Or et le papier*
Meilleure émission ou série jeunesse: variétés et/ou information
Le Club des 100 Watts (Jean-Pierre Morin, producteur délégué)
Meilleur texte serie dramatique
Victor Lévy Beaulieu *L'Héritage*
Meilleure interprétation: premier rôle féminin emission ou miniserie dramatique
Geneviève Bujold *Les Noces de papier*
Meilleure interprétation: premier rôle masculin emission ou miniserie dramatique
Gaétan Labrèche *Avec un grand A*/Michel et François
Meilleure interprétation: premier rôle masculin serie dramatique
Raymond Bouchard *L'Or et le papier*
Meilleure interprétation: premier rôle féminin série dramatique
Marina Orsini *L'Or et le papier*
Le Grand Prix de l'Académie
Pierre Gauvreau
Meilleur jeu (création originale)
Les Détecteurs de mensonges Jean Bisonnette, producteur
Meilleure série de variétés (hebdomadaire)
Les Francopholies de Montréal (Daniel Harvey, Guy Latraverse, Alain Simard producteurs, André Ménard, producteur associé)
Meilleur spécial de variétés
Céline Dion - *Unisson* (Pierre Marchand, producteur)
Meilleur montage toutes catégories d'émissions humoristiques, de variétés ou spécial des arts de la scène
Georges Corbeil et Jacques Hammarenger *Mitsou El Mundo*
Meilleur son d'ensemble toutes catégories d'émissions de variétés ou arts de la scène
Robert Vermette *Beau et chaud*
Meilleure réalisation des arts de la scène
Bernard Picard *Les Ballets Kirov de Léningrad*
Meilleurs décors
Jacques Léveillé *Beau et chaud*
Meilleure série d'information: services
Comment ça va? (Louise Viens et Jacques Nadeau, producteurs)
Meilleur(e) reporter-journaliste
Isabelle Albert
Vieillir au Québec: les centres d'accueil/Le Point
Meilleure recherche émission ou série d'information ou d'affaires publiques
Claudine Blais et Louis St-Pierre
Les Autochtones/Le Match de la vie
Meilleur(e) animateur/animatrice série d'information: services
Janette Bertrand *Parler pour parler*
Meilleur(e) animateur/animatrice: émission sportive
Marie-Josée Turcotte *L'Univers des sports*
Meilleur magazine culturel
Sortir (Vincent Gabriele, producteur)
Meilleure recherche série de services ou magazine culturel
Richard Gohier *Lumières*
Meilleur montage émission ou série documentaire
Jean Leclerc *Les Fils du Soleil*
Meilleure réalisation émission ou série documentaire
Michel Moreau
Les Trois Montréal de Michel Tremblay
Meilleure direction photographique: vidéo
Philippe Lavalette *Comment ça va?*
Meilleure direction photographique: Films
Sylvain Brault *Les Noces de papier*
Meilleur texte émission ou série jeunesse
Manon Barbeau, Odette Bourdon, Sylvain Charbonneau, François Dépatie, Yves Taschereau et Denys Saint-Denis *Le Club des 100 Watts*
Meilleure réalisation émission jeunesse
Louise Allard, André Caron, Louis Fraser, Michel Jacques, François Jobin, Jean-Pierre Morin et Micheline Rioux. *Le Club des 100 Watts*
Meilleure émission jeunesse: dramatique
Inniminimagimo
Meilleurs costumes
Claudette Picard *La Passion d'Anna Karénine*
Meilleur son d'ensemble: toutes catégories d'émissions dramatiques ou documentaires
Jean Corriveau, André-Gilles Gagné et Hubert Macé des Gastines *La Complainte du Béluga*
Meilleur montage toutes catégories d'émissions dramatiques
Jacques Gagné *Les Noces de papier*
Meilleure réalisation émission ou minisérie dramatique
Michel Brault *Les Noces de papier*
Meilleure musique originale
Pierre Leduc *La Passion d'Anna Karénine*
Meilleurs maquillages toutes catégories
Jacques Lafleur, Guy Roy, Claudie Taillon et Stéphane Tessier *Bye Bye 89*
Meilleure réalisation série humoristique ou de variétés
Pierre Duceppe, Micheline Guertin et Mario Rouleau *Beau et chaud*
Meilleur texte humoristique ou de variétés
André Dubois *Rira bien...*
Meilleure série humoristique
Rira bien... (André Dubois et Ubaldo Fasano, producteurs)
Meilleure interprétation toutes catégories d'émissions d'humour, de variétés ou des arts de la scène
Michel Beaudry, Paul Houde, Véronique Leflaguais, André Montmorency, Guy Richer, Pierrette Robitaille et Pierre Verville. *Rira bien... spécial de fin d'année*

Radio-Québec obtient 23 Gémeaux

Raymond Bouchard et Marina Orsini remportent les Gémeaux de la meilleure interprétation

DANIEL LEMAY

Marina Orsini et Raymond Bouchard ont remporté hier les Gémeaux de la meilleure interprétation pour leurs rôles dans *L'Or et le papier*, une coproduction France-Québec diffusée ici par Radio-Canada. Toujours pour *L'Or et le papier*, Jean Beaudin a reçu le Gémeau pour la meilleure réalisation.

On devrait revoir Orsini et Beaudin l'an prochain alors que *Les Filles de Caleb*, qui n'en finit pas de battre des records, sera en lice dans plusieurs catégories dramatiques.

Chez les diffuseurs, avec 22 Gémeaux et le Prix du Multiculturalisme, Radio-Québec sort grande gagnante du cinquième Gala de l'Académie canadienne de la télévision et du cinéma.

Dans ce lot, il faut compter les six Gémeaux remportés par le téléfilm *Noces de papier*, réalisé par Michel Brault et produit par le Verseau.

La remise des récompenses s'est faite en deux temps; à l'hôtel Méridien en après-midi pour les prix remis hors des ondes et au Palais des Congrès, segment retramsmis en direct à la Télévision de Radio-Canada.

Radio-Canada a remporté 20 Gémeaux. Les trois de *L'Or et le papier* et de beaux doublés pour *L'Héritage*, *Comment ça va*, *La passion d'Anna Karénine* et le *Bye Bye 1989*. Marie-José Turcotte, quant à elle, a vaincu le fief du machisme sportif en étant choisie meilleure animatrice d'émission sportive (*L'Univers des sports*).

Télé-Métropole a certainement réussi sa rentrée à l'Académie avec neuf Gémeaux dont cinq à l'émission humoristique *Rira bien...* et trois au magazine d'information *Le Match de la vie*. Euphorique, l'animateur de l'année Claude Charron a confirmé son retour l'an prochain pour une quatrième saison.

L'équipe de *Rira bien* se disait par ailleurs très déçue de ne pas avoir gagné le Gémeau du maquillage, gagné par le *Bye Bye* de Radio-Canada. Comment comparer, demande-t-on, le travail de maquillage dans une émission hebdomadaire avec un spécial annuel?

Télévision Quatre Saisons a remporté deux Gémeaux avec *Sortir*, choisi le magazine culturel avec Julie Snyder, meilleure animatrice.

Musique Plus est allée chercher le premier Gémeau de son histoire quand Pierre Marchand a reçu le Gémeau du meilleur spécial de variétés pour *Unison* de Céline Dion.

Pour Radio-Québec, les honneurs sont arrivés bien concentrés. Dans les productions maison, *Beau et chaud* et *Le Club des 100 watts* ont triomphé avec quatre Gémeaux tandis que *Avec un grand A* en gagnait trois; Mme Janette Bertrand a aussi gagné comme meillure animatrice de série d'information (services).

Passe-Partout, « une grande éducatrice», a remporté le Prix du Multiculturalisme décerné en collaboration avec Multiculturalisme et Citoyenneté Canada à « l'émission qui réflète le mieux la diversité raciale et culturelle de notre pays tout en respectant les plus hautes normes d'excellence». En acceptant le Prix, la comédienne Marie Eckel, Passe-Partout elle-même, a déclaré que l'arrêt de la production en juin, temporaire selon R.-Q., signifie la fin de la série. Mme Eckel a invité le public a signé la pétition qui circule pour le maintien de la série et à téléphoner à Radio-Québec.

L'Académie a quant à elle remis son Grand prix à Pierre Gauvreau, auteur du *Temps d'une paix* et de *Cormoran*. On doit aussi à M. Gauvreau les 52 premiers épisodes de *Pépinot*, et les séries *Radisson* et *Rue de l'Anse*.

« À bas les éteigneurs! À bas les éteignoirs!» a lancé M. Gauvreau, dans son plaidoyer contre les compressions de budget à Radio-Canada. Il s'est interrogé sur la pertinence d'allouer un milliad pour un système de communications pour les Forces canadiennes en Europe, alors que c'est là tout le budget de R.-C. La Société nous coûtait 10 cents par jour par citoyen; elle en coûtera bientôt huit. « Il y a, a lancé M.Gauvreau, une différence entre l'ablation de la vésicule biliaire et une lobotomie». Et le ministre Marcel Masse, des Communications, qui est « introuvable».

Le cinquième gala des Gémeaux a connu quelques joyeux doublés père-fils: Michel et Sylvain Brault pour la réalisation et la direction photo des *Noces de papier*; Jean-Pierre et Marc-André Coallier comme animateurs (*Ad Lib* et *Le Club des 100 watts*). Enfin, Marc Labrèche a accepté le Gémeau remis à son défunt père Gaétan pour son interprétation dans *Michel et François* (*Avec un grand A*) où ils ont joué ensemble.

La soirée d'hier marquait aussi l'arrivée des premiers Gémeaux décernés aux recherchistes. Claudine Blais et Louis Saint-Pierre du *Match de la vie* (T.-M.) ont gagné en information-affaires publiques tandis que Richard Gohier de *Lumières* (R.-Q.) était chosi dans la catégorie services-magazine culturel.

Vingt-trois des 54 Gémeaux ont été décernés à des émissions ou des artisans de la production privée, confirmant ainsi la place que ce secteur occupe dans la télévision québécoise. Les productions du Verseau, dirigées par Aimée Danis, ont dominé le secteur privé avec pas mois de neuf trophées: six pour *Noces de papier* et trois pour *L'Or et le papier*.

Comme disait Guy Fournier, scripteur et animateur du segment hors-d'ondes: « Il faut que ça se transforme en papier monnaie un moment donné».

Raymond Bouchard et Marina Orsini

Pierre Gauvreau

PHOTOS LUC SIMON PERRAULT, *La Presse*

L'Échange de Claudel mérite tous les éloges

JEAN BEAUNOYER

Daniel Roussel a offert aux gens de théâtre l'un des plus beaux cadeaux des dernières années en signant la mise en scène de *L'Échange* de Claudel au Café de la Place. Cette production méritait tous les délires des critiques au lendemain de la première. Cette pièce qui a malheureusement été interrompue par le conflit de travail à la PDA nous ramène à la pureté, à la fraîcheur, à l'événement que doit être le théâtre.

Cette pièce d'un Claudel jeune, a été jouée dans les collèges, les couvents et fait partie du répertoire des écoles de théâtre. Bref, tout le monde a vu *L'Échange*, un jour dans sa vie, mais jamais on ne l'avait vu si bien joué, si bien monté.

Roussel a non seulement su tirer le maximum de ses comédiens mais il a accompli un véritable tour de force, en inventant un nouvel espace au Café de la Place. Jamais la scène n'a paru si grande, jamais on a utilisé en cet endroit les moyens techniques avec autant de bonheur. On a vu et entendu le tonnerre; l'illusion de la mer était parfaite; la terre, l'arbre, nous plongeaient dans la nature.

Mais ce sont surtout les comédiens qui nous ont saisis de vérité. Un spectacle assez long qui a passé comme un coup de vent. Un rythme extraordinaire, un souffle qui emporte, une magie totale. Les quatre comédiens sont excellents, mais j'ai surtout remarqué Markita Boies parce qu'elle m'a renversé par sa fragilité mêlée de force tranquille, parce qu'elle a joué avec son coeur et son ventre tout le temps, parce qu'elle nous a permis de vivre la plus douloureuse séparation qu'on ait vue au théâtre.

On sait qu'il s'agit de l'échange de deux couples. Louis Laine ne peut supporter l'amour, l'attachement de sa jeune femme (Markita Boies). Il est attiré par une comédienne plus vieille, plus mystérieuse (Patricia Nolin). Le mari de celle-ci est riche et achète littéralement la jeune épouse de Louise Lane. Celle-ci se sent trahie, dépossédée de tout mais puise dans sa foi en Dieu le pouvoir d'aimer encore et malgré tout.

La pièce est tellement bien rendue, tellement limpide que j'ai pu voir comme jamais les intentions de Claudel et... le détester comme bien d'autres. Parce qu'il s'agit d'une pièce religieuse, morale, qui condamne non seulement l'homme adultère mais le vil argent, la femme qui n'est pas mère et toutes les valeurs qui ne sont pas chrétiennes. C'est une pièce sur l'intolérance, sur un Dieu vengeur qui permettra la mort du mari infidèle, qui brûlera la maison et l'argent de l'homme riche et qui fera de la comédienne la plus malheureuse des femmes.

Curieusement la comédienne est perverse et correspond à tous les préjugés qu'on a longtemps nourris à l'endroit des femmes de théâtre. Le personnage est mauvais, prend du plaisir à enlever le mari d'une autre et s'engourdit dans l'alcool. Marthe la jeune femme pure et sans reproche culpabilise son mari et son entourage à outrance. Elle veut jusqu'à l'âme de son mari de 20 ans et l'étouffe constamment de son amour possessif. L'homme riche, Thomas Pollock admettra son vide intérieur et laissera sa fortune brûler pour soulager sa culpabilité. Ainsi la morale chrétienne, la tradition, les sacrements, le ciel et l'enfer auront été protégés. Amen!

L'Échange de Claudel, mise en scène et décor de Daniel Roussel avec Marc Béland, Markita Boies, Luc Durand et Patricia Nolin. Au Café de la Place jusqu'au 22 décembre.

Julie Schneider

Jeannette Bertrand

Théâtre

Quelques pièces du temps des Fêtes

JEAN BEAUNOYER

Vous comprendrez sans doute le silence de la dernière chronique. La perte de Jean Duceppe a tout bousculé la semaine dernière et disons que le coeur et l'énergie n'étaient plus à la chronique. Au-delà du travail, de l'information qu'il fallait transmettre à toute vitesse, il y a eu une lourdeur, un vide, une douleur à vivre le vendredi 7 décembre dernier. Les témoignages que vous avez lus le lendemain dans notre journal, de la part des artistes et des journalistes étaient sincères et rappelaient un proche que nous avons manifestement aimé. Tout ce qu'on a oublié c'est peut-être d'exprimer nos sympathies au beau clan Duceppe, à la plus belle famille du théâtre.

Une grande reconnaissance aussi à Jean-François Limoges, le relationniste de la maison Duceppe qui a su protéger l'intimité de la famille tout en informant les médias. Une véritable prouesse dans les circonstances.

Et la vie continue... chez Duceppe qui présente *Chacun son tour*, cette semaine. C'est l'une des premières pièces de Ray Cooney et l'une des meilleures. Ça sera peut-être difficile de rire dans les circonstances le soir de la première, à la salle Port-Royal, mais je m'attends à la meilleure comédie du temps des fêtes. Parce que le texte est original mais surtout la qualité des comédiens et je pense à Gérard Poirier, Béatrice Picard, Paul Savoie et évidemment Luc Guérin, dans le rôle principal, qui pourrait se faire une carrière avec cette pièce.

LE PRIX JAN-DOAT

■ Avec un peu de retard, mentionnons tout de même les lauréats du prix Jan-Doat attribués le 3 décembre dernier à des jeunes diplômés du Conservatoire d'art dramatique du Québec. Pascale Montpetit et Marie Brassard ont reçu le prix ex-aequo pour l'ensemble de leur travail. Dans le cas de Pascale Montpetit, c'est son interprétation dans *Le dortoir* et *Hamlet Machine* qui lui a valu le prix tandis que Marie Brassard a été honorée pour son jeu dans *La trilogie des dragons* et *Le polygraphe*. Lors de la même soirée, on a rendu un hommage posthume à Mme Jean-Louis Audet et plusieurs comédiens formés par Madame Audet étaient présents lors de cet événement.

14e SAISON POUR LA LNI

■ Envers et contre tous mais avec tout le monde, la Ligue Nationale d'Improvisation entreprend une 14e saison. Le premier match aura lieu le 10 février prochain et il s'agit d'un spectacle-bénéfice afin d'assurer l'existence d'une ligue qui n'a jamais été gâtée par les gouvernements. Nous assisterons à un show mémorable au Spectrum: une cinquantaine d'artistes bénévoles du théâtre, de la chanson, des médias et de l'humour seront de la partie. Citons à tout hasard Gilles Vigneault, Michel Rivard, Pauline Martin, Winston McQuade, Paul Piché et Francine Grimaldi, qui affronteront les Denis Bouchard, Normand Brathwaite, Robert Gravel, Yves Desgagnés, Julie Vincent, Gaston Lepage et beaucoup d'autres. Parmi les entraîneurs, mentionnons la présence de Gilbert Rozon et d'un certain Roger D. Landry.

A VOIR

■ De très bonnes pièces à l'affiche cette semaine. Il faut d'abord voir *L'Échange* de Claudel au Café de la Place dans une remaquable mise en scène de Daniel Roussel. La meilleure pièce en ville actuellement. Dans le cadre des 20 jours du Théâtre à risque, il faut découvrir *100 pour cent humain* de Patrick Quintal et Jacques Jobin. À l'affiche de l'Espace La Veillée jusqu'au 22 décembre... On propose du Shakespeare au Studio-Théâtre Alfred-Laliberté du 18 au 22 décembre. Il s'agit de *Comme il vous plaira*, une traduction de Normand Chaurette, mise en scène d'Alexandre Hausvater... Dans le cadre des spectacles des fêtes, La licorne présente *La petite marchande* de Michel Garneau à compter du 19 décembre.

CONCOURS "LA COURSE EUROPE-ASIE"

VIVEZ L'AVENTURE AVEC UN GRAND "A"

À GAGNER: un séjour en FRANCE ou en THAÏLANDE !

Le concours se termine le 28 février 1991

Nos juges cette semaine
CHANTAL JOLIS
DANY LAFERRIÈRE
JEAN-PIERRE MASSE

Chaque lundi à 19h00, les concurrents de LA COURSE EUROPE-ASIE vous font partager leurs découvertes.

Vous pourriez peut-être vous aussi vivre l'aventure avec un grand "A" en participant au concours LA COURSE EUROPE-ASIE et gagner, à votre choix: un séjour de deux semaines en France ou un séjour de trois semaines en Thaïlande pour deux personnes, toutes dépenses payées !

Comment participer ? Il suffit de choisir votre reportage préféré et de remplir le coupon de participation.

la course europe asie

KARINA GOMA
«Chasseurs sachant chasser»
BRUNO BOULIANNE
«L'avenir roule-t-il à l'essence sans plomb?»
SABRINA BERREGHIS
«Fierté mal placée»
DENIS VILLENEUVE
«Encre noir»
SÉBASTIEN BAGE
«Morceaux»
STÉPHANE THIBAULT
«Mauvais sang»
EN RELÂCHE CETTE SEMAINE:
PATRICK MASBOURIAN
BRIGITTE NADEAU

AIR FRANCE
Club Aventure voyages
La Presse
Radio-Canada Télévision

J'ai regardé l'émission du .....
J'ai préféré le reportage de: .....
Nom .....
Adresse .....
Code postal ..... Tél. .....

Retourner à: LA COURSE EUROPE-ASIE
C.P. 9080
Succ. A
Montréal, Québec
H3C 3P3

Fac-simile accepté

Rod Stewart épouse le modèle Rachel Hunter

Agence France-Presse
BEVERLY HILLS

■ Le chanteur de rock britannique Rod Stewart a épousé samedi le modèle néo-zélandais Rachel Hunter au cours d'une cérémonie qui a réuni 250 proches à Beverly Hills (Californie), a indiqué l'agent du marié, Arnold Stiefel.

La cérémonie religieuse dans une église presbytérienne a été suivie d'une réception dans un hôtel de luxe.

M. Stiefel a précisé que le chanteur de 45 ans avait rencontré son épouse de 21 ans, qui travaille pour l'agence de modèles new-yorkaise Ford, dans un night-club de Los Angeles. Elle devrait accompagner son mari pendant sa tournée de 18 mois en Europe à partir d'avril.

Le chanteur de *Hot legs*, *Tonight the night* et *Maggie May* a déjà trois enfants, deux de sa première femme Alana Hamilton et une fille de trois ans du modèle Kelly Emberg, dont il s'était séparé peu avant de rencontrer sa nouvelle femme.

Rod et Rachel à la sortie de l'église.

PHOTO PC

IL NE RESTE QUE 8 JOURS POUR METTRE LE «PHANTOM» EN BOÎTE POUR NOËL

LE CADEAU PARFAIT POUR LES FÊTES!

Les billets sont en vente au guichet de la Place des Arts ou par téléphone au

(514) 790-2222

Billets en vente également aux guichets TicketMaster (situés dans certains magasins de La Baie)

GROUPES (20 personnes minimum) TÉLÉPHONEZ: (514) 874-9153, au Québec; (416) 925-7466, en dehors du Québec.

Théâtre Maisonneuve, Place des Arts, Montréal

Seulement trois mois
du 12 NOVEMBRE 1991 au 20 FÉVRIER 1992
Avant-premières: 12 et 13 novembre 1991
Gala d'ouverture: jeudi 14 novembre 1991

Tous les spectacles sont présentés en anglais

SOUS LE PARRAINAGE DE: American Express Cartes, PEPSI

Enregistrement par les artistes canadiens d'origine en vente partout sur disque compact, cassette, et microsillon de PolyGram.

BBC TV international

Agence France-Presse
LONDRES

■ La BBC doit lancer au début de l'année prochaine un nouveau service international de télévision par satellite dans le monde entier, a annoncé hier la société britannique. Ce service sera basé sur le programme BBC TV Europe, déjà reçu par près de sept millions de foyers du continent, et un nouveau service mondial d'informations, version télévisée du *World Service* de la radio BBC.

BILLETS EN VENTE MAINTENANT

Un simple coup de fil pour éviter la file.

Les Misérables
LA PLUS POPULAIRE DES COMÉDIES MUSICALES

LES REPRÉSENTATIONS DE LA PRODUCTION MONTRÉALAISE, PRÉSENTÉE EN VERSIONS FRANÇAISE ET ANGLAISE, DÉBUTENT LE 17 JANVIER 1991

BILLETS ET RENSEIGNEMENTS DISPONIBLES À LA BILLETTERIE DU THÉÂTRE AINSI QU'À TOUS LES COMPTOIRS TICKETRON OU TÉLÉPHONEZ À TÉLÉTRON : (514) 288-2525

GROUPES DE 20 PERSONNES ET PLUS : (514) 527-3644

*Billets d'étudiant disponibles à 16 $ sur présentation d'une carte d'identité valide à la billetterie du Théâtre.

THÉÂTRE SAINT-DENIS, MONTRÉAL

Votre soirée de télévision

La Presse

CHOIX D'ÉMISSIONS
par Louise Cousineau

19:00 ② ⑨ ⑬ — La Course Europe-Asie
Masbourian est-il redevenu bon?

20:30 ⑮ — Comédie d'un soir
«L'Intoxe» de Françoise Dorin avec Jeanne Moreau et Jacques Dufilho. Craquer sous l'agressivité ambiante.

21:00 ⑰ — Nord-Sud
Interview avec Nelson Mandela.

22:00 ⑫ — Dolly Parton: Christmas at home
La sémillante Dolly fait un show de Noël depuis son patelin du Tennessee.

	18 h 00	18 h 30	19 h 00	19 h 30	20 h 00	20 h 30	21 h 00	21 h 30	22 h 00	22 h 30	23 h 00	23 h 30
②	Montréal ce soir (17h30)		La Course Europe-Asie		Un signe de feu		Dallas		Le Téléjournal	Point / Météo (22h25)	L'Heure G (23h05)	
③	The News		CBS News	Golden Girls	Evening Shade	Major Dad	Murphy Brown	Designing Women	The Trials of Rosie O'Neill		The News	Arsenio Hall Show
⑤	News 5	Nightly News	Jeopardy!	A Current Affair	Mickey's Christmas Carol		Movie: "A Mom For Christmas".				News 5	The Tonight Show
⑥	Newswatch		● Country Canada	Mom P.I.	Special Movie: "A Mom For Christmas".				The National	The Journal (22h22)	Newswatch	Newhart
⑦	Le TVA - Le Monde	Charivari	Entre Chien et Loup		Les Héritiers du rêve		L'Or du Temps		Ad Lib	Quotidienne (22h54)	Le TVA - Réseau	TVA - Region (23h50)
⑦t	Le TVA - Le Monde	Charivari	Entre Chien et Loup		Les Héritiers du rêve		L'Or du Temps		Ad Lib	Quotidienne (22h54)	Le TVA - Réseau	TVA - Region (23h50)
⑧	Newsline		Entertainment Tonight	Jeopardy!	Special: Christmas in The Valley.		Special Presentation: Now The Bells Ring.		Dolly Parton: Christmas at Home.		CTV National News	Nightline
⑧	Eyewitness News	ABC World News	Wheel of Fortune	Jeopardy!	MacGyver		Football: les 49ers de San Francisco vs les Rams de Los Angeles.					
⑨	En Estrie (17h30)	Vivre à trois	La Course Europe-Asie		Un signe de feu		Dallas		Le Téléjournal	Point / Météo (22h25)	L'Heure G (23h05)	
⑩	Le TVA - Montréal	Charivari	Entre Chien et Loup		Les Héritiers du rêve		L'Or du Temps		Ad Lib	Quotidienne (22h54)	Le TVA - Réseau	Mongrain... (23h50)
⑫	Pulse		Entertainment Tonight	Rescue 911		Murphy Brown	Special Presentation: Now The Bells Ring.		Dolly Parton: Christmas at Home.		CTV National News	Pulse
⑬	En Mauricie (17h30)	Vivre à trois	La Course Europe-Asie		Un signe de feu		Dallas		Le Téléjournal	Point / Météo (22h25)	L'Heure G (23h05)	
⑰	Passe-Partout	Téléservice		Omni Science	National Geographic Globe-Trotter		Nord-Sud	Médecine apprivoisée	Québec Inc.	La Période de questions		
㉒	Newscenter 22	ABC World News	ALF	Perfect Strangers	MacGyver		Football: les 49ers de San Francisco vs les Rams de Los Angeles.					
㉔	Polka Dot Door	Alice's Adventure	Elephant Show	Lifelines	Vista		Imprint		Artworks		Better Writing	R-2000
㉝	The MacNeil / Lehrer Newshour		Business Report	Vermont Report	Shining Time Station Holiday Special		The American Experience		Borderline Medicine		Movie: "Marty".	
㉟	La Roue chanceuse	Zizanie	Sainte-Nuit. Avec Johanne Blouin.		Dossiers mystères		Cinéma: "Les Chemins de la gloire".				Le Grand Journal	Sport Plus
㊼	3-2-1 Contact	Business Report	The MacNeil / Lehrer Newshour		Mystery: Campion II.		Carmina Burana			Fitz Hugh Lane	The Avengers	Movie (23h52)
⑮	Chiffres et lettres	Quand c'est bon...	Le Journal télévisé	Dire de compagnons		Comédie d'un soir: L'Intoxe.				Viva (22h40)		Le Journal (23h56)
⑳	Musique Vidéo	Fax: L'InfoPlus	Rock Velours		Musique Vidéo		Rock en bulle	Musique Vidéo (21h15)	Musique Vidéo		Fax: L'InfoPlus	Musique Vidéo
FC	The Midday Sun (17h30)		Loverboy (19h15)				Kill Me Again			Judgement (22h45)		
RDS	Aventure	Sports 30	Course Firehawk	L'Univers plein air	Funboard Indoor		La Foire royale d'hiver		Champ. motoneige		Sports 30	Blue Bonnets
SE	Haute Tension (17h20)	Les Baleines du mois d'août (18h55)			Chasses à coeur (20h25)				Major Dundee			

● Changement de dernière heure.

Nouvelle imposture de Milli Vanilli

Associated Press

NEW YORK

■ Il est des feuilletons judiciaires qui connaissent des destinées à rebondissement ou qui meurent de leur belle mort. Les 2 Live Crew et Milli Vanilli en sont de beaux exemples. Pour les premiers, cela va plutôt mieux. Pour les seconds, cela aurait tendance à empirer. Comme quoi, en musique comme ailleurs, on s'acharne plus contre celui qui a triché que contre celui qui a dit des gros mots.

Avec les rappeurs de 2 Live Crew, le bout du tunnel est proche puisque l'on ne poursuit plus les disquaires ayant osé mettre en vente leur album jugé «obscène» par la justice de Floride l'été dernier. Les textes évoquent, il est vrai, le sexe assez crûment.

Pour preuve, l'abandon inattendu des poursuites contre un disquaire de San Antonio, accusé d'avoir vendu dans son échoppe le très controversé «As nasty as they wanna be». Le 10 décembre dernier, ceux qui avaient décidé de poursuivre en justice le disquaire Dave Risher ont inexplicablement cessé toute action en justice.

Si l'on excepte la condamnation d'un disquaire noir de Floride et les six mois infligés avec sursis à Brother Marquis, l'un des 2LC, force est de constater que le soufflé retombe et que «l'affaire» a eu pour effet de doper les ventes d'«AS nasty...» : un bond de 1000 dans certains coins des Etats-Unis, plus d'un million d'albums vendus et l'entrée du simple contestataire «Banned in the USA» dans le Top 20 américain.

Avec les «frasques» de Madonna, l'industrie du disque a très vite compris que le sexe (ou si peu) était un excellent argument de vente et de marketing. Où la chasse du «vice» cohabite finalement très bien avec l'argent. Et vice versa.

Pour les pauvres Milli Vanilli, on tomberait plutôt de Charybde en Scylla. Les vilains petits canards, Rob Pilatus et Fabrice Morvan, ne chantaient pas sur leurs disques et avaient récemment dû rendre leur Grammy Award du meilleur Artiste. Mieux encore: ils sont aujourd'hui poursuivis en justice par le vétéran David Clayton-Thomas, chanteur de Blood, Sweat & Tears, pour avoir honteusement copié l'un de ses tubes de 1968.

Selon Clayton-Thomas, le hit «All or nothing» de Milli Vanilli n'est qu'une pâle redite du célèbre «Spinning Wheel», écrit il y a 22 ans. «Cette poursuite concerne une chanson qu'ils n'ont pas écrite tirée de l'album qu'ils n'ont pas chanté», explique ironiquement Me Marcus, défenseur du chanteur de BS&T. Soutenue par la compagnie EMI, la partie civile réclame aux éphèbes aphones un dédommagement de 125 millions.

En voilà encore deux qui auraient mieux fait de chanter — même mal — les joies du sexe au lieu de mimer un mauvais play back sur de mièvres chansons d'amour disco.

À l'OSM

Norrington: exact et ennuyeux

CLAUDE GINGRAS

■ Entre trois soirées d'un programme Beethoven la semaine dernière et trois auditions de *Messiah* à compter de demain, Roger Norrington dirigeait le concert d'hier après-midi à l'Orchestre Symphonique de Montréal. Au total, le chef et musicologue britannique, pour ses débuts à l'OSM, se sera vu confier sept engagements en deux semaines.

Hier encore, M. Norrington avait considérablement réduit les effectifs — cette fois à quelque 50 musiciens, c'est-à-dire à la moitié de ce qu'ils sont habituellement. (Un spectateur aurait pu réclamer un demi-remboursement et avoir gain de cause!) Et, comme la semaine dernière, il avait modifié la position des musiciens — violons de part et d'autre de l'avant-scène, violoncelles et contrebasses à l'arrière gauche — et avait «dégraissé» sensiblement le vibrato.

Cette façon de jouer, qui s'inspire des traditions baroques, confère à l'ensemble de la sonorité une clarté rafraîchissante, voire une couleur nouvelle aux vents et surtout aux bois. On entend tout, comme en musique de chambre.

Hier, M. Norrington a fait tout le concert debout au milieu des musiciens, sans podium, sans baguette, et en gardant la partition à distance, comme aide-mémoire. Ce n'était pas un chef qui venait faire son numéro, mais un musicien qui venait faire de la musique avec d'autres musiciens. À cet égard, j'admire l'humilité de M. Norrington et je ne mets nullement en doute sa sincérité.

Mais je n'arrive pas encore à voir en lui un grand chef d'orchestre. Il a certainement beaucoup de choses à montrer — lire: à enseigner — mais, comme interprète, je crois qu'il n'a strictement rien à dire. Son Beethoven, au disque comme au concert, m'avait laissé cette impression, d'abord reçue de sa *Fantastique* enregistrée. De même, son Haydn et son Mozart hier après-midi.

M. Norrington avait pourtant en mains deux oeuvres majeures. De la Symphonie no 49 de Haydn, bien nommée *La Passione*, il a bien mis en valeur le sombre Adagio d'entrée. Mais il y eut peu de mérite, cette page étant d'une telle éloquence que même les chefs médiocres en font quelque chose. J'attendais le reste. Le reste fut ennuyeux à périr — élégant, mais ennuyeux.

De Mozart, M. Norrington avait choisi la Symphonie no 40, la «grande» *Sol mineur*. Ses tempi rapides étaient justifiés: voir le texte. Mais, là encore, fidélité au texte et transparence de la sonorité ne faisaient pas une interprétation. Le déroulement était machinal, dépourvu de toute espèce d'engagement ou d'expression. On se prenait à regretter les «égarements» de Klemperer et de Bruno Walter.

Concernant les reprises, M. Norrington les fit presque toutes, dans les deux symphonies. Du Mozart, il avait choisi la version avec deux clarinettes. Du Haydn, il avait cependant omis le clavecin, bien indiqué dans la partition et dans l'analyse de H. C. Robbins Landon.

L'OSM — en fait, ce qu'il en restait — se plia, eninstrument souple qu'il est, aux exigences de M. Norrington. Seuls les vents eurent quelques petits problèmes au trio du Menuet, dans le Haydn.

Le meilleur moment du concert fut la partie soliste. Malgré quelques légers problèmes d'articulation et d'intonation, principalement vers la fin, Guy Fouquet, violoncelle-solo de l'OSM, apporta aux *Variations sur un thème rococo*, de Tchaikovsky, une profonde sensibilité et une belle sonorité, et ce malgré l'accompagnement fort approximatif et presque cavalier du chef invité. En fait, M. Fouquet ne put s'exprimer en toute liberté que dans la cadence écrite qui termine la cinquième variation. Il avait choisi la version traditionnelle des *Rococo* et non la version originale, qui comporte une variation additionnelle et fut jouée en début de saison par Steven Isserlis (qui l'a également enregistrée).

ORCHESTRE SYMPHONIQUE DE MONTRÉAL. Chef d'orchestre invité: Roger Norrington. Soliste: Guy Fouquet, violoncelliste. Hier après-midi, salle Wilfrid-Pelletier de la Place des Arts. Dans le cadre des «Dimanches Standard Life».

Programme:

Symphonie no 49, en fa mineur, Hob. I:49 (*La Passione*) (1768) ... Haydn

Variations sur un thème rococo, pour violoncelle et orchestre, op. 33 (1876) ... Tchaikovsky

Symphonie no 40, en sol mineur, K. 550 (1788) ... Mozart

Van Gogh, père de l'art moderne

Reuter

AMSTERDAM

■ L'année Van Gogh, marquant le centenaire de la mort du peintre hollandais, s'achève à Amsterdam par une grande exposition destinée à illustrer son impact sur la peinture moderne.

L'exposition, au musée Van Gogh d'Amsterdam, réunit des oeuvres d'artistes aussi divers que Matisse, Mondrian, Picasso, Klimt et Kandinsky, afin de montrer en quoi chacun d'entre eux a été influencé par Van Gogh.

«On dit toujours que Van Gogh a été le père fondateur de l'art moderne. Mais une exposition de cette ampleur, qui vise à montrer de quelle manière Van Gogh a occupé cette place, n'a jamais été organisée jusque là», a déclaré Fred Leeman, conservateur de l'exposition.

L'exposition, intitulée «Vincent Van Gogh et l'art moderne», fermera ses portes le 17 février.

Elle comprend entre autres 50 oeuvres de Van Gogh, choisies spécialement parce qu'elles avaient été vues par d'autres artistes lors d'expositions au cours de la décennie précédant sa mort ou faisaient partie de collections privées auxquelles des peintres avaient eu accès.

Elles sont environnées de 120 toiles de grands artistes du XXe siècle qui ont été inspirés — sans etre pour autant dominés — par l'art de Van Gogh.

«Il aurait été très facile de monter une exposition d'artistes qui étaient de part leur style plus proches de Van Gogh — il y eut tant de peintres qui l'ont imité», a déclaré le conservateur.

«Ce que nous recherchions, ce sont des artistes d'une telle stature qu'ils ne pouvaient pas être complètement dominés par Van Gogh, mais qui ont plutot intégré son oeuvre en fonction de leur propre style», a-t-il expliqué par ailleurs.

Parfois l'influence est facile à remarquer, telle que dans la toile vert et jaune clair de Kandinsky, «Chambre à coucher dans l'Ainmillerstrasse», datant de 1909.

Par contre, dans d'autres toiles il est plus difficile de déceler où commence l'influence de Van Gogh et où finit celle d'autres contemporains.

ITALIE AU CANADA — 5$ CHACUN DES FILMS

LA SEMAINE DU CINÉMA ITALIEN

CE SOIR
7h00 DÉCEMBRE /DICEMBRE (r. Antonio Monda)
9h30 UN POLAR EN RÈGLE /GIALLO ALLA REGOLA (r. Stefano Roncoroni)

MARDI 18
7h00 UN POLAR EN RÈGLE/GIALLO ALLA REGOLA (r. Stefano Roncoroni)
9h30 C'EST LA FAUTE AU PARADIS/TUTTA COLPA DEL PARADISO (r. Francesco Nuti)

LE CINÉMA QUARTIER LATIN 858, est STE-CATHERINE • 849-0041

2 FILMS 100% HARD 18 ans
Infirmières Plaisirs — TRACI je t'aime — bijou — 5030 Rue PAPINEAU • 527-9121
Scheherazade — LES SECRETS INTIMES d'un HAREM — Cours très privé — LA PETITE BONNE Française 2e sem — EVE 1229 Blvd St LAURENT
Wild Cats — ORIENTAL Treatment II — Guy — GUY & MAISONNEUVE
LA PLUS GRANDE SÉLECTION DE VIDEO XXX EN VILLE SUPER BAS PRIX ALLECHANTS.

GUIDE CINÉMA CINÉPLEX ODÉON
Pour information appelez: 849-FILM 11 am - 10 pm
AMERICAN EXPRESS Cartes Acceptées Cards Welcome
LE FILM A L'AFFICHE DÉBUTE DIX MINUTES APRÈS L'HEURE INDIQUÉE DANS L'HORAIRE

DU 14 AU 20 DÉC. 1990

LE FAUBOURG — 1616 ouest, rue Ste-Catherine
DANCES WITH WOLVES (14 ans) Dolby Stéréo 1:30 - 5:00 - 8:30
HOME ALONE (G) Dolby Stéréo THX 12:30 - 2:35 - 4:50 - 7:00 - 9:10
HAVANA (G) Dolby Stéreo 1:15 - 4:00 - 6:45 - 9:30
WHITE PALACE (14 ans) Dolby Stéréo 1:00 - 3:05 - 5:10 - 7:15 - 9:20

PLACE ALEXIS NIHON — Metro Atwater
EDWARD SCISSORHANDS (14 ans) Dolby Stéréo 70MM 12:15 - 2:35 - 4:55 - 7:15 - 9:35
PREDATOR # 2 (18 ans) Dolby Stéreo 1:45 - 4:15 - 7:00 - 9:15
THE NUTCRACKER PRINCE (G) Dolby Stereo 12:40 - 2:30 - 4:00 - 5:30
HARDWARE (18 ans) Dolby Stéréo 7:15 - 9:15 Excepté le 19 & 20 déc.: 9:15

ÉGYPTIEN — 1455, rue Peel
MISERY (14 ans) Dolby Stéréo 12:45 - 3:00 - 5:10 - 7:25 - 9:40
MERMAIDS (G) Dolby Stéreo 12:45 - 2:50 - 5:00 - 7:15 - 9:30
HOME ALONE (G) Dolby Stéréo 1:00 - 3:10 - 5:15 - 7:20 - 9:25

POINTE-CLAIRE — 6361, Trans-Canadienne
EDWARD SCISSORHANDS (14 ans) Dolby Stéréo Sam. et Dim.: 12:30 - 2:40 - 4:50 - 7:00 - 9:10 Sem.: 7:00 - 9:10
HAVANA (G) Dolby Stéreo Sam. et Dim.: 1:15 - 4:00 - 6:45 - 9:30 Sem.: 6:45 - 9:30
MISERY (14 ans) Dolby Stéreo Sam. et Dim.: 3:00 - 5:10 - 7:20 - 9:30 Sem.: 7:20 - 9:30
THE NUTCRACKER PRINCE (G) Dolby Stéreo Sam. et Dim.: 1:00
DANCES WITH WOLVES (14 ans) Dolby Stéreo THX Sam. et Dim.: 1:30 - 5:00 - 8:15 / Sem.: 8:15
HOME ALONE (G) Dolby Stéreo Sam. et Dim.: 12:55 - 3:00 - 5:05 - 7:10 - 9:15 Sem.: 7:10 - 9:15
DING & DONG LE FILM (G) Dolby Stereo Sam. et Dim.: 1:00 - 3:00 - 5:00 - 7:00 - 9:00 Sem.: 7:00 - 9:00 Coupons & laissez-passer refusés

BONAVENTURE — Place Bonaventure
HAVANA (G) Dim.: 12:45 - 3:45 - 6:45 - 9:30 Sam. et Sem.: 6:45 - 9:30
PREDATOR # 2 (18 ans) Dim.: 2:00 - 4:30 - 7:00 - 9:15 Sam. et Sem.: 7:00 - 9:15

CENTRE-VILLE — 2001, Universite, Station Metro McGill
HAVANA (G) 1:00 - 4:00 - 6:45 - 9:25
ALBERTO EXPRESS (G) 1:10 - 3:10 - 5:10 - 7:10 - 9:10
PRÉSUMÉ INNOCENT (G) 1:05 - 3:35 - 7:00 - 9:30
ILS VONT TOUS BIEN (G) 1:05 - 3:35 - 7:00 - 9:30
JEU D'ENFANT # 2 (14 ans) 1:05 - 3:05 - 5:05 - 7:05 - 9:05
QUELLE HEURE EST-IL (G) 1:10 - 3:15 - 5:15 - 7:20 - 9:25
MISERY (14 ans) 1:00 - 3:10 - 5:20 - 7:30 - 9:40
EDWARD SCISSORHANDS (14 ans) Dolby Stéréo 1:00 - 3:10 - 5:20 - 7:30 - 9:40
HENRY & JUNE (Anglais) (18 ans) 1:15 - 5:00 - 8:00

DÉCARIE — 6900, boul. Decarie
HOME ALONE (G) Dolby Stéréo Sam. et Dim.: 1:00 - 3:10 - 5:20 - 7:30 - 9:45 Sem.: 7:30 - 9:45
MERMAIDS (G) Sam. et Dim.: 2:00 - 4:30 - 7:00 - 9:20 Sem.: 7:00 - 9:20

BERRI — 1280, rue St-Denis
DING ET DONG LE FILM (G) Dolby Stéréo 1:00 - 3:00 - 5:00 - 7:00 - 9:00 Coupons et laissez-passer refusés
EXORCIST #3 (14 ans) (v. française) Dolby Stéréo Ven. à Mardi: 2:45 - 5:00 - 7:15 - 9:30
LES SORCIÈRES (G) Dolby Stéréo Ven. à Mardi: 1:00 - 3:15 - 5:30 Mer. et Jeudi: 1:00
TANTE JULIA ET LE SCRIBOUILLARD (G) Dolby Stéréo Ven. à Mardi: 3:00 - 5:15 - 7:30 - 9:45 Mer. et Jeudi: 1:00 - 3:00 - 5:15 - 7:30 - 9:45
MAMAN J'AI RATÉ L'AVION (G) Dolby Stéréo Merc. et Jeudi: 1:15 - 3:15 - 5:15 - 7:15 - 9:15
LA RECRUE (14 ans) Dolby Stéréo Ven. à Mardi: 1:00 - 5:00 - 7:30 - 9:45 Merc. et Jeudi: 2:45 - 5:00 - 7:30 - 9:45
LE PRINCE CASSE NOISETTE (G) Dolby Stéréo Tous les jours: 1:15
EUROPA EUROPA (14 ans) Ven. à Mardi: 1:00 - 3:15 - 7:20 - 9:40 Merc. et Jeudi: 3:00 - 5:15 - 7:30 - 9:40

COMPLEXE DESJARDINS — Basilaire 1
LA FRACTURE DU MYOCARDE (G) 12:50 - 2:55 - 5:10 - 7:20 - 9:30
LES SIRÈNES (G) Dolby Stéréo 12:45 - 3:10 - 5:20 - 7:35 - 9:45
TATIE DANIELLE (G) Mono 2:10 - 4:40 - 7:05 - 9:20
COMPAGNON DE LONGUE DATE (G) 2:00 - 4:30 - 7:00 - 9:10

CRÉMAZIE — 8610, rue St-Denis
LA GLOIRE DE MON PÈRE (G) Dolby Stéréo SR Sam. et Dim.: 2:00 - 4:30 - 7:00 - 9:25 Sem.: 7:00 - 9:25

LE DAUPHIN — 2396 est, rue Beaubien
DING ET DONG LE FILM (G) Dolby Stéréo Sam. et Dim.: 1:00 - 3:00 - 5:00 - 7:15 - 9:30 Sem.: 7:15 - 9:30 Coupons et laissez-passer refusés
NIKITA (14 ans) Dolby Stéréo Sem.: 7:00 - 9:15 Sam. et Dim.: 1:30 - 4:00 - 7:00 - 9:15

LONGUEUIL — Place Longueuil - 825 ouest, rue St-Laurent
EXORCIST #3 (14 ans) (v. française) Sam. et Dim.: 1:30 - 4:15 - 7:05 - 9:30 Ven., Lun. et Mardi: 7:05 - 9:30
MAMAN J'AI RATÉ L'AVION (G) Merc. et Jeudi: 7:20 - 9:30
LE PRINCE CASSE NOISETTE (G) Sam. et Dim.: 1:00 - 2:30 - 4:00 - 5:30
JEU D'ENFANT #2 (14 ans) Sam. et Dim.: 7:00 - 9:00 Ven., Lun. et Mardi: 7:00 - 9:00
EXORCIST #3 (14 ans) (v. française) Merc. et Jeudi: 7:10 - 9:30

BROSSARD — Mail Champlain - 6600, boul. Taschereau
LA RECRUE (14 ans) Sam. et Dim.: 1:30 - 4:15 - 7:00 - 9:20 Sem.: 7:00 - 9:20
LES SORCIÈRES (G) Sam. et Dim.: 12:45 - 2:45
MISERY (14 ans) Sam. et Dim.: 4:40 - 7:00 - 9:10 Sem.: 7:00 - 9:10
DING ET DONG LE FILM (G) Dolby Stéréo Sam. et Dim.: 12:30 - 2:30 - 4:45 - 7:15 - 9:30 Sam.: 7:15 - 9:30 Coupons et laissez-passer refusés

CARREFOUR LAVAL — 2330, boul. Le Carrefour
LES SORCIÈRES (G) Sam. et Dim.: 1:05 - 3:10 Sem.: 6:15
PRÉDATOR #2 (14 ans) Sam. et Dim.: 5:10 - 7:20 - 9:35 Sem.: 8:10 - 10:15
LA RECRUE (14 ans) Dolby Stéreo Sam. et Dim.: 1:30 - 4:00 - 7:00 - 9:25 Sem.: 7:00 - 9:25
EDWARD SCISSORHANDS (14 ans) Dolby Stéreo Sam. et Dim.: 12:30 - 2:45 - 5:00 - 7:05 - 9:20 Sem.: 7:05 - 9:20
LE PRINCE CASSE NOISETTE (G) Sam. et Dim.: 12:50 - 2:20 - 3:30
MISERY (14 ans) Sam. et Dim.: 5:15 - 7:30 - 9:45 Sem.: 7:30 - 9:45
LES SIRÈNES (G) Dolby Stéreo Sam. et Dim.: 12:40 - 2:50 - 5:00 - 7:10 - 9:30 Sem.: 7:10 - 9:30
HOME ALONE (G) Dolby Stéreo Sam. et Dim.: 12:50 - 3:00 - 5:05 - 7:15 - 9:30 Sem.: 7:15 - 9:30

LAVAL 2000 — Centre 2000, 3195 ouest, boul. St-Martin
DING ET DONG LE FILM (G) Dolby Stéréo Sam. et Dim.: 1:40 - 3:35 - 5:30 - 7:30 - 9:30 Sem.: 7:30 - 9:30 Coupons et Laissez-passer refusés
EXORCIST #3 (14 ans) (v. française) Ven.: 7:20 - 9:30 Sam. et Dim.: 1:40 - 4:00 - 7:00 - 9:10 Lun. et Mardi: 7:20 - 9:30
MAMAN J'AI RATÉ L'AVION (G) Merc. et Jeudi: 7:00 - 9:00

ASTRE — 9480, Boul. Lacordaire
DING ET DONG LE FILM (G) Dolby Stéréo Sam. et Dim.: 1:00 - 3:00 - 5:00 - 7:10 - 9:20 Sem.: 7:00 - 9:15 Couche tard: Ven. et Sam.: 11:30 Coupons et laissez-passer refusés
EDWARD SCISSORHANDS (14 ans) Dolby Stéréo Sam. et Dim.: 1:00 - 3:10 - 5:20 - 7:30 - 9:45 Sem.: 7:15 - 9:30 Couche tard: Ven. et Sam.: 11:45
HOME ALONE (G) Dolby Stéréo Sam. et Dim.: 1:00 - 3:00 - 5:00 - 7:00 - 9:00 Sem.: 7:00 - 9:00
MISERY (14 ans) Sam. et Dim.: 1:10 - 3:15 - 5:20 - 7:25 - 9:30 Sem.: 7:10 - 9:20 Couche tard: Ven. et Sam.: 11:30

LE PARADIS — 8215, rue Hochelaga
DING ET DONG LE FILM (G) Dolby Stéréo Sam. et Dim.: 1:00 - 3:10 - 5:20 - 7:30 - 9:40 Sem: 7:00 - 9:15 Coupons et laissez-passer refusés
LE PRINCE CASSE NOISETTE (G) Sam. et Dim.: 1:00 - 2:30
EXORCIST #3 (14 ans) Sam. et Dim.: 4:00 - 6:00 - 8:00 - 10:00 Sem.: 7:00 - 9:15
LES SORCIÈRES (G) Ven.: 7:15 - 9:20 Sam. et Dim.: 1:15 - 3:10 - 5:05 - 7:00 - 9:00 Lun. et Mardi: 7:15 - 9:20
MAMAN J'AI RATÉ L'AVION (G) Merc. et Jeudi: 7:15 - 9:20

COMMODORE — 5780, boul Gouin ouest, Cartierville
LE GRAND BLEU (G) Ven.: 7:30 Sam. et Dim.: 2:00 - 5:00 - 8:00 Lun. et Mardi: 7:30
MAMAN J'AI RATÉ L'AVION (G) Merc. et Jeudi: 7:00 - 9:15

TERREBONNE — 1071, Chemin du Coteau, Terrebonne
LA RECRUE (14 ans) Sam. et Dim.: 1:00 - 3:15 - 5:30 - 7:45 - 10:00 Sem.: 7:00 - 9:25 Couche tard: Ven. et Sam.: 12:00
VINCENT ET MOI (G) Mono Sam. et Dim.: 1:00 - 3:00 - 5:00 - 7:00 - 9:00 Sem.: 7:00 - 9:00
DING ET DONG LE FILM (G) Dolby Stéréo Sam. et Dim.: 1:00 - 3:00 - 5:00 - 7:10 - 9:20 Sem.: 7:00 - 9:00 Couche tard: Ven. et Sam.: 11:20 Coupons et laissez-passer refusés
LE PRINCE CASSE-NOISETTE (G) Sam. et Dim.: 1:00 - 2:45
JEU D'ENFANT # 2 (14 ans) Sam. et Dim.: 4:15 - 7:00 - 9:10 Sem.: 7:15 - 9:15
MON FANTÔME D'AMOUR (G) Ven.: 7:00 - 9:30 Sam. et Dim.: 1:00 - 3:15 - 5:30 - 7:45 - 10:00 Lun. et Mardi: 7:00 - 9:30
MAMAN J'AI RATÉ L'AVION (G) Merc. et Jeudi: 7:15 - 9:20
ROCKY #5 (G) Sam. et Dim.: 1:00 - 3:10 - 5:20 - 7:30 - 9:40 Sem.: 7:10 - 9:20 Couche tard: Ven. et Sam.: 11:45
3 HOMMES ET UNE JEUNE DEMOISELLE (G) Dolby Stéréo Sam. et Dim.: 1:00 - 3:00 - 5:00 - 7:00 - 9:00 Sem.: 7:15 - 9:30
EXORCIST #3 (v. française) (14 ans) Sam. et Dim.: 1:00 - 3:10 - 5:15 - 7:25 - 9:35 Sem.: 7:20 - 9:30 Couche tard: Ven. et Sam.: 11:45

CLAUDE MEUNIER et SERGE THÉRIAULT dans Ding et Dong LE FILM — COUPONS ET LAISSEZ-PASSER REFUSÉS — MAX FILMS

JEU D'ENFANT 2 — CHILD'S PLAY 2 — 14 ans

KEVIN COSTNER — DANCES WITH WOLVES — VERSION ORIGINALE ANGLAISE — 14 ans

ROBERT REDFORD • LENA OLIN — HAVANA — A UNIVERSAL RELEASE — G

CHER BOB HOSKINS WINONA RYDER — LES SIRÈNES — MERMAIDS EN VERSION FRANÇAISE — ORION — G

BARBARA HERSHEY PETER FALK KEANU REEVES — PRIX DU PUBLIC • FESTIVAL DE DEAUVILLE 1990 — TANTE JULIA ET LE SCRIBOUILLARD — "TUNE IN TOMORROW..." — ALLIANCE VIVAFILM — G

CLINT EASTWOOD CHARLIE SHEEN — LA RECRUE — VERSION FRANÇAISE DE THE ROOKIE — 14 ans

DU DIRECTEUR DE "BATMAN" ET "BEETLEJUICE". JOHNNY DEPP WINONA RYDER — edward SCISSORHANDS — VERSION ORIGINALE ANGLAISE — © 1990 TWENTIETH CENTURY FOX — 14 ans

HOME ALONE — VERSION ORIGINALE ANGLAISE — G

PREDATOR 2 — L'ULTIME COMBATTANT — VERSION ORIGINALE ANGLAISE — 18 ans

Un film écrit et réalisé par JACQUES FANSTEN — LA FRACTURE DU MYOCARDE — prima film — G

FAMOUS PLAYERS — INFO-FILM 866-0111 11h00 à 22h00

REVERSAL of FORTUNE — version o.anglaise — G — CINÉMA V Tous les soirs 6:45-9:30 — CINÉMA DU PARC Tous les soirs 6:45-9:10 — aussi au PINE (Ste-Adèle)

«Lelouch nous donne de véritables instants d'émotion.» — F. Lafuste, LE DEVOIR — IL Y A DES JOURS... ET DES LUNES — PLUS UN COURT MÉTRAGE — Le PARISIEN 1:15-3:55 6:30-9:05 merc 1:15 3:55-9:40 — G

RESTAURÉ À SA BRILLANCE ORIGINALE — FANTASIA — PRIX DE GROUPE DISPONIBLE — version o.anglaise — LOEWS 1:15-4:00 6:45-9:30 — G

CLINT EASTWOOD CHARLIE SHEEN — THE ROOKIE — version o.anglaise — 14 ans — AUCUN LAISSEZ-PASSER — PALACE 1:00-3:30 6:15-9:00 — VERSAILLES Tous les soirs 6:30-9:00 — DORVAL Tous les soirs 6:30-9:20 — LAVAL Tous les soirs 7:00-9:30 — aussi au PINE (Ste-Adèle)

LOOK WHO'S TALKING TOO — version o.anglaise — COLUMBIA TRI-STAR FILMS — aucun laissez-passer — G — PALACE 1:20 3:25-5:30 7:25-9:25 — LAVAL Tous les soirs 7:00-9:00 — DORVAL Tous les soirs 7:00-9:00 — VERSAILLES Tous les soirs 7:20-9:20

WHISPERS — version o.anglaise — 18 ans — PALACE lun 12:50-2:50 4:50-9:30 mar 12:50-2:50 4:50-7:00-9:10

un film d'ADRIAN LYNE — Jacob's Ladder — v.o.anglaise — 14 ans — THX IMPÉRIAL 1:30-4:15 7:00-9:20 jeu 1:30-4:15

58 MINUTES POUR VIVRE — v. française de DIE HARD II — 14 ans — LONGUEUIL OMEGA Tous les soirs 9:15 — aussi à l'IMPÉRIAL (Joliette)

MONSIEUR DESTIN — v.f. de: Mr. DESTINY — G — VERSAILLES Tous les soirs 9:30

«ROCKY V a le charme, le coeur et la sensation de l'original.» — D. Cunningham, CBS-TV — ROCKY V — VERSION FRANÇAISE — UA — G — CENTRE EATON 6 1:40-4:10 6:45-9:15 — LAVAL Tous les soirs 7:20-9:40 — GREENFIELD PARK Tous les soirs 7:10-9:30 — VERSAILLES Tous les soirs 7:15-9:30 — Cinéma du PLATEAU 1:30 3:30-5:30 7:30-9:30 — aussi aux REX (St-Jérôme), IMPÉRIAL (Joliette et Trois-Rivières), LE PARIS (St-Hyacinthe)

NEW YORK DORÉ — Un film de SUZANNE GUY — Les Films du Crépuscule — G — Le PARISIEN 1:00-3:00-5:00 7:00-9:00

PRIX AIR CANADA (Film le plus populaire du Festival des films du monde) PRIX DU MEILLEUR FILM CANADIEN — UNE HISTOIRE INVENTÉE — Plus le court métrage L'HEURE RÊVÉE — ASTRAL — G — Le PARISIEN 12:35 2:45-5:00 7:10-9:30 — en v.o. avec sous-titres anglais au cinema LOEWS

JEAN ROCHEFORT ANNA GALIENA — LE MARI DE LA COIFFEUSE — 14 ans — Le PARISIEN 1:20 3:20-5:20 7:20-9:30

TOM SELLECK TED DANSON STEVEN GUTTENBERG — Trois Hommes et une Jeune Demoiselle — version française de: THREE MEN AND A LITTLE LADY — Touchstone Pictures — G — CENTRE EATON 6 1:30-4:00 6:30-9:10 — VERSAILLES Tous les soirs 7:35-9:45 — Cinéma du PLATEAU 1:15 3:15-5:15 7:15-9:15 — LAVAL Tous les soirs 7:00-9:20 — GREENFIELD PARK Tous les soirs 6:55-9:15 — aussi aux REX (St-Jérôme) et IMPÉRIAL (Joliette)

CHRISTOPHER WALKEN — THE KING OF NEW YORK — VERSION FRANÇAISE — 18 ans — Le PARISIEN 1:30-4:00 6:35-9:10

THE RESCUERS DOWN UNDER — Walt Disney — plus THE PRINCE AND THE PAUPER — v.o.a. — G — PALACE 12:10-2:25 4:45-7:05 — DORVAL Tous les soirs 7:00

CYRANO DE BERGERAC — aucun laissez-passer — G — CENTRE EATON 6 — EATON 5 12:30-3:15 6:10-9:00 EATON 6 12:30-3:15 6:10-9:00 merc 12:30-3:15

Légers Quiproquos — G — Le PARISIEN 1:15 3:15-5:15 7:15-9:15

PATRICK SWAYZE — MON FANTÔME D'AMOUR — version française de: GHOST — G — CENTRE EATON 6 1:00-3:40 6:20-9:25 — VERSAILLES Tous les soirs 6:30-9:00 — GREENFIELD PARK Tous les soirs 6:40-9:20 — aussi à l'IMPÉRIAL (Joliette)

DENIS BOUCHARD et MARCEL LEBOEUF — RAFALES — PLUS UN COURT METRAGE — G — Le PARISIEN 1:00 3:10-5:15 7:30-9:35

GoodFellas — version o. anglaise — 14 ans — PALACE Tous les soirs 9:15 — DORVAL Tous les soirs 6:30-9:15 merc jeu 9:15

ROCK DEMERS présente Contes pour tous #11 — Vincent et moi — G — CENTRE EATON 6 12:45 2:55-5:05 7:15-9:30 — LAVAL Tous les soirs 7:20-9:20 — VERSAILLES Tous les soirs 7:30 — LONGUEUIL OMEGA Tous les soirs 7:00 — en version o. anglaise au PALACE

POUR COMMANDER, CORRIGER OU ANNULER
votre annonce, de 8 h à 17 h, du lundi au vendredi 285-7111
TÉLÉCOPIEUR 848-6287

285-7111

INTERURBAIN SANS FRAIS:
du lundi au vendredi, de 8 h à 17 h 1 (800) 361-5013
ANNONCES ENCADRÉES:
du lundi au vendredi, de 8 h 30 à 17 h 285-7000

INDEX DES RUBRIQUES

IMMOBILIER 100

RESIDENTIEL

Achat - Vente - Échange

Visites libres ... 100
Île de Montreal ... 101
Laval, Rive-Nord ... 103
Rive-Sud ... 105
Banlieue ouest ... 107
Banlieue est ... 109
Propriétés demandées ... 111
Condominiums, copropriétés ... 113
Laurentides ... 115
Estrie / Cantons de l'Est ... 117
Extérieur de Montréal ... 119
Fermettes ... 120
États-Unis - Hors frontières ... 121
Maisons de campagne ... 122
Maisons mobiles ... 123
Propriétés à échanger ... 124
Chalets ... 125
Terrains ... 127
Prêts hypothécaires ... 128
Transactions immobilières diverses ... 129
Gestion immobilière ... 130

Location

Centre-ville ... 131
Vieux-Montréal ... 132
Île de Montreal ... 133
Banlieue ouest ... 137
Banlieue est ... 138
Laurentides ... 140
Laval, Rive-Nord ... 141
Estrie/Cantons de l'Est ... 142
Rive-Sud ... 143
Propriétés à louer ... 144
Extérieur de Montréal ... 145
Maisons de campagne ... 146
États-Unis - Hors frontières ... 147
On demande à louer ... 148
On demande à partager ... 149
Condominiums ... 150
Chambres, pensions ... 151
Maisons de repos, centres d'accueil ... 152
Chalets ... 153
Garages ... 154
Sous location ... 156
Appartements et studios meublés, hôtels ... 157

INVESTISSEMENT COMMERCIAL INDUSTRIEL

Achat - Vente - Échange

Propriétés à revenus ... 160
Propriétés à revenus demandées ... 161
Propriétés commerciales, industrielles ... 162
Copropriétés ... 164
Fermes, terres ... 168
Commerces ... 170
Commerces demandés ... 171
Espaces commerciaux, industriels ... 172
Terrains ... 173
Gestion immobilière ... 175

Location

Espaces commerciaux industriels à louer ... 180
Commerces à louer ... 182
Entrepôts à louer ... 184
Bureaux à louer ... 186
Magasins à louer ... 188
Terrains à louer ... 189
On demande à louer ... 190
À louer, divers ... 192

MARCHANDISES ET SERVICES 200

Marchandises

Mobiliers, articles de ménage ... 202
Appareils électroménagers ... 204
Encans ... 205
Vente de garage ... 206
Vente de charité ... 207
Audio-visuel, téléviseurs, photo, magnétoscopes, stéréos, radios ... 208
Imprimerie ... 209
Instruments de musique ... 210
Machines à coudre ... 211
Machinerie, outils ... 212
Effets de bureaux, magasins, restaurants ... 213
Équipements commerciaux ... 214
Vêtements ... 215
Fourrure ... 216
Le coin de l'ordinateur ... 217
Piscines, équipement, accessoires, entretien ... 218
Équipement à neige ... 219
Bois de foyer ... 220
Pépinières ... 221
Animaux ... 222
Matériaux de construction ... 223
Collections, monnaie, timbres ... 224
Antiquités, oeuvres d'art, artisanat ... 225
Bijoux, métaux précieux ... 226
Livres ... 227
On demande à acheter ... 228
Perdu ... 237
Trouvé ... 238
Marchandises diverses ... 239
Marché aux puces ... 240

Services

Entretien de la maison ... 251
Maîtres-électriciens ... 253
Entrepreneurs ... 255
Planchers ... 257
Portes et fenêtres ... 259
Peinture ... 261
Lavage murs et plafonds ... 262
Rembourrage ... 264
Paysagistes ... 265
Garderies ... 266
Traiteur ... 268
Entreposage ... 269
Transport, déménagement ... 270
Professionnels ... 272
Esthétique ... 274
Rédaction, traduction ... 276
Traitement de texte ... 277
Services divers ... 280

OFFRES D'EMPLOIS 300

Offres d'emplois (encadrées seulement) ... 300
Postes cadres et professionnels ... 304
Santé, services communautaires ... 306
Éducation ... 307
Garderies ... 308
Bureaux ... 310
Informatique ... 313
Assurance ... 316
Vente, commerce ... 319
Immobilier ... 320
Clubs, restaurants, hôtellerie ... 322
Alimentation ... 323
Technique, métiers ... 325
Coiffure, esthétique ... 327
Industrie du vêtement ... 328
Industriel, manufacturier ... 329
Entretien, sécurité ... 331
Services domestiques ... 334
Musiciens, artistes ... 337
Mannequins, modèles ... 339
Emplois divers ... 340
Services d'emplois à l'étranger ... 341
Emplois divers à temps partiel ... 342
Emplois demandés ... 343
Préparation de curriculum vitae ... 346
Services professionnels ... 347
Méthodes de recherche d'emplois ... 348

COURS

Éducation, instruction ... 350

SERVICES PERSONNELS 400

Compagnes, compagnons ... 403
Agences de rencontres ... 404
Clubs de rencontres ... 405
Lignes de rencontres ... 406
Astrologie, cartomancie ... 410
Consultations ... 415
Activités sociales ... 420
Massothérapie ... 432
Escortes, massages, rencontres et autres ... 440
Divers ... 450

TRANSPORT ET VÉHICULES AUTOMOBILES 500

TRANSPORT

Tracteurs et machinerie agricole ... 501
Machinerie lourde ... 506
Remorques ... 510
Camions (achat, vente, location) ... 511
Autres véhicules ... 521

VÉHICULES AUTOMOBILES

Achat - Vente - Location

Covoiturage ... 549
Autos à vendre ... 550
Consignataires d'automobiles ... 551
Autos antiques ... 555
Achat, vente, location, échange ... 575
Entretien et réparations ... 580
Pièces et accessoires ... 585
Ferraille ... 590

LOISIRS ET VÉHICULES RÉCRÉATIFS 600

LOISIRS

Articles de sport ... 606
Articles de camping ... 608
Équipements de sports d'hiver ... 610
Bicyclettes ... 611
Chasse ... 612
Pêche ... 615
Ski ... 618
Camping ... 624
Golf ... 627
Villégiature, voyages ... 633
Camp de vacances ... 635

VÉHICULES RÉCRÉATIFS

Motocyclettes ... 655
Bateaux-moteur, yachts, voiliers ... 658
Planches à voiles ... 659
Motoneiges ... 661
Véhicules tout terrain ... 664
Remorques ... 665
Roulottes, tentes-roulottes et motorisés ... 667
Avions ... 670
Entreposage de véhicules ... 675

AVIS 800

Avis légaux ... 801
Appels d'offres ... 802
Avis divers ... 805
Communiqués ... 810
Souhaits ... 850
Naissances, fiançailles, mariages ... 855

DÉCÈS, PRIÈRES, REMERCIEMENTS 900

Remerciements ... 995
Prières ... 997
Décès ... 999

SECTION ECONOMIE

PROPOSITIONS D'AFFAIRES 700

Hypothèques ... 705
Occasions d'affaires ... 710
Associés demandés ... 712
Franchises ... 714
Services financiers ... 715
Services spécialisés ... 717
Argent demandé ... 718
Expertises immobilières ... 720
Tenue de livres, déclarations d'impôt ... 725
Informatique, bureautique ... 726
Assurances ... 728
Équipement spécialisé ... 730
L'immobilier ... 735

IMMOBILIER

100 VISITES LIBRES

• • • • • • • •
A UNE CLASSE À PART
WESTMOUNT
Le Château Westmount Square
Le choix de l'excellence, le nec le plus ultra des condo. A partir de 440,000$. Accepterait échange maison. Visites tous les jours 9 à 20 h et 10 à 17 h sam. et dim., 4165 Ste-Catherine O. 937-6313.
• • • • • • • •

101 ÎLE DE MONTRÉAL

A BORDEAUX, triplex à vendre ou r-de-ch. 6 pièces à louer, avec garage. 661-1808.

ABSOLUMENT
SUPER triplex, cachet d'antan, 3 grands 7½ + s/sol fini, 155,000$.
ROSEMONT, superbe duplex, à vous pour 119,000$.
GAETAN GIGUERE 374-9250
Re/Max Alliance crtr.

AHUNTSIC triplex détaché, bachelor, garage, beau terrain, vente rapide, faut vendre, 728-9143, Marie Foligno Montec crtr.

AHUNTSIC, cottage, 4 chambres à coucher, 3 s/bains, s/sol fini, 10 075 boul. d'Auteuil, 197 000$. 384-0504, 387-2501, 227-5974.

AHUNTSIC, Boul. Gouin, 4 chambres, grand terrain, prix réduit en décembre, 383-6770.

CENTRE-VILLE, maison de ville ensoleillée, 1987, 3 chambres, planchers chêne, s/sol fini avec foyer en brique, bain tourbillon, placard en cèdre, petit jardin avec patio, garage, rue tranquille, métro, 12 min. marché P.V.M. 219 000 $. Message au: 932-3257.

DUPLEX 8829, 7e, 132 000 $, comptant 10 000 $. 322-7006.

FACE au Parc Lafontaine, triplex refait à neuf, 355-7928.

HABITEZ ce 4 logements, rénové à 100%, pour 480$/mois, taxes incluses, à 2 pas du métro Charlevoix, prix négociable. 769-7405

METRO Laurier, plateau, triplex rénové, 285 000 $, 25% comptant, se paye seul, 273-6431 pas d'agent.

MONTREAL-NORD, quartier résidentiel, superbe cottage. 324-2751.

N.D.G. duplex 6½, 7½+luxueux 3½ s/sol, revenus 2100$, faut voir, vente privée. 487-3223.

NOUVEAU BORDEAUX, split level, 4 chambres, 1½ s/bain, garage, seulement 149 000 $, 334-9332.

PLATEAU duplex, 2x5½, s/sol, porte patio, 139 000$. 251-0712

ROSEMONT, prestigieux 5plex dét., électr., 1X8½, 3X4½, 1X3½, + bureau professionnel, garage, parking 6 autos, revenus 40 000$, excellent financement, 727-9114.

ST-LEONARD, duplex, secteur de choix, 220 000 $, 648-9561 soir.

VILLE ST-LAURENT, 565 Parent, bung. 3 chambres, rénové, 169 000$, C. Panneton 591-3361.

WESTMOUNT limite, duplex rue Grosvernor, s/détaché, s/sol, garage, comptant 35,000$, 385-1818

103 LAVAL, RIVE NORD

BORD de l'eau, superbe vue, bung., vendre ou louer, financerais, Ste-Marthe, 662-0000, 477-0435.

AVIS

Les annonceurs sont priés de vérifier la première parution de leurs annonces.
Notre journal se rend responsable d'une seule insertion erronée.
Toutes erreurs, annulations, plaintes doivent être soulignées avant 17 h pour être corrigées ou annulées le lendemain.
(Lundi au vendredi)

285-7111

103 LAVAL RIVE NORD

BUNGALOW, L.D.R., 2 chambres + 1, vente rapide, s/sol semi fini, 93 500 $. 984-3511.

FABREVILLE superbe bungalow 3+ 1 chambres, piscine h/t, cabanon, incroyable, intérêt 12% $112,000. Emile Rizx 683-0254, 696-9705. Le Permanent, crtr.

L.D.R. Bungalow 3 chambres, salon, salle à dîner, bois franc, s/sol avec poêle, rénové, climatisé, vaste perron, patio arrière, garage. Sans agent. 667-8139.

MASCOUCHE, bung. 87, 3 chambres, s/sol fini, 104 000 $, 474-5444.

PIERREFONDS $99,900, bungalow, 3 chambres, dernière chance de profiter de la subvention de 7,000 maximum. Yves Pilon 683-0254. Le Permanent, crtr.

STE-DOROTHEE, bungalow 1979, 9 pièces, garage, foyer, terrain 5 900 pi car, piscine hors-terre 90, hyp. 11.75%, 131 000 $. 969-1047.

105 RIVE SUD

A BROSSARD, bung., neuf, prix réduit, hyp. 10 1/4%, finition soignée, arbustes, asphalte, gazonné, près mail Champlain. 676-4513, 445-9888 ou 497-7082.

BORD DE L'EAU
Lac St-Louis, Lery, 20 min. centre ville, maison canadienne, piscine, taxes 940$, 300 000$. 692-2147

LONGUEUIL (vieux), cottage, duplex, 114 Quinn, 646-4238.

ST-BRUNO, éligible à la subvention, 28x42, 4 chambres, s-sol fini, impeccable. Ginette Fleming 461-2377, 653-2496.
MONTREAL TRUST, COURTIER

ST-HUBERT, secteur neuf, bung. 30x34, s/sol fini, taxes basses, transfert = vente rapide. Avis aux intéressés. G. Masse crtr. 678-3323.

STE-JULIE, bung. 78, 24X36', 2 chambres, garage 18X24', piscine creusée 16X32', 98 900 $. 649-6413.

107 BANLIEUE OUEST

MAISON LUXUEUSE sur mesure au domaine du Boisé Girouard à Dorval, à partir de 275,000$, à proximité du lac St-Louis. Sur semaine 695-2823.

PTE-CLAIRE, 256 Braebrook, cottage 4 chambres, privé, 697-6582

109 BANLIEUE EST

REPENTIGNY, construit pour aujourd'hui, demain et plus tard! Confort et soleil vous attendent dans cette maison d'architecture exclusive de 7 pièces avec garage, située dans le Boisée à proximité de l'Hôpital le Gardeur. Un nouveau mode de vie vous attend; tout sur un même étage. Prix réduit. Lise D. Ferland 581-3790, 585-9500. Re/Max Unis courtier.

113 CONDOMINIUMS, COPROPRIÉTÉS

A 5068 Lacordaire, 4½, planchers béton, foyer, subvention 5 000 $., A partir de 79 500 $. 256-2029

A DUVERNAY, condo Val des Arbres, luxueux, 2 chambres, pas d'agents, 153 000$. Soir: 629-6691.

• • • • • • • •
A UNE CLASSE À PART
WESTMOUNT
Le Château Westmount Square
Le choix de l'excellence, le nec le plus ultra des condo. A partir de 440,000$. Accepterait échange maison. Visites tous les jours 9 à 20 h et 10 à 17 h sam. et dim. 4175 Ste-Catherine O. 937-6313.
• • • • • • • •

ACHETEURS d'un condo, nous avons une gamme de choix et de prix, tous secteurs. Vendeurs faites aussi confiance à des spécialistes. Jacqueline et Louis, 596-1957, Immo Centre.

AUBAINE!! St-Patrick-Atwater. Grand 4½, foyer, lave-vaisselle, garage, etc. 99 500 $. 595-3113.

AUBAINE
Condo luxueux style penthouse, foyer, mezzanine, vue sur le parc, garage int., situé sur Belanger près de Longelier, prix réduit, 124 500$ doit vendre, appelez: 671-5492

BOIS DE BOULOGNE, grand 4½, luxueux, près parc, réduit, 745-2561

BROMONT, 1 chambre à coucher, parfait pour ski, golf, équitation, prix réduit, libre. 739-2854.

CENTRE-VILLE, 2 chambres, neuf, aubaine, 75,000 $. 525-9487.

113 CONDOMINIUMS, COPROPRIÉTÉS

CONDO luxueux sur Plateau, face au parc Baldwin, 4½ 1100pi car., comprend foyer, Jen-Air, frigo, lave-vaisselle, tapis, bain tourbillon double, bidet. Prendre réservation entre 17h et 19h, 529-7354

DOMAINE Grasset, 5½, garage, hyp. 11 3/4%, 648-5224; 381-1551.

DORVAL centre: condo studio, un pied à terre à bon prix et près de tout, garage et stationnement. Le confort absolu. Réduit de $95,000 et $83,000. G. Chatelois

ESPLANADE et St-Viateur, 2 condos luxueusement rénovés, 2 chambres, 1000 pi. car. Pas d'agent. 278-5045 ou 843-4645

FAUT vendre, condo, boul. Gouin Est, 7e étage, béton, garage int., piscine int. Prix réduit 138 000 $ négociable. 323-4488, 323-3998.

ILE DES SOEURS, Verrières, luxueux, Décor Mag fév. 90, solarium, terrasse, vue fleuve. P. Hamelin, Saabick Crtr 271-3223.
PRIX REVISE

ILE DES SOEURS, Verrières II, 7e, vue ville, 2 chambres. 766-2187.

ILE DES SOEURS magnifiques condos, (impeccables), offrant 2 ou 3 chambres, vue imprenable, appareils élect. inclus, 2 s/bains, 1 ou 2 garages, sécurité. Grande terrasse. Aubaine 169,000$ et 185,000$. Appeler Lise 457-6908.

ILE DES SOEURS, penthouse, 8e étage, coté sud, 1 chambre à coucher, magnifique vue sur lac, décoration moderne, 123 500 $, sans agent. Faut voir. 762-2182.

ILE PATON 95,000$, superbe condo 2 chambres, ensoleillé, vue de l'eau. Aubaine! Raphael Essebag Century 21 Impact Crtr 688-6116.

LAVAL 4½, foyer, électro-ménagers, stores, 66 000 $, 668-2398

LE CHATEAU
Sherbrooke/De La Montagne. Edifice prestigieux, site exceptionnel, très grands app. bien éclairés, idéal pour cadres. Foyer, s/manger distincte. Sécurité. Stationnement. Achat ou location. Rendez-vous lun. au ven. 9 à 17h. 849-1214

LONGUEUIL, condos 4½
450$ par mois et plus
Spécial: Aucun Comptant
984-1753

METRO Beaugrand, condo à vendre 4½, garage intérieur. 353-2109

METRO CADILLAC
Condos neufs 3½-4½, à partir de 58 000 $, juin 91, 256-3748, 597-1072.

NOUVEAU-BORDEAUX condos neufs, 3½, 4½, subvention crédit-proprio ville de Mtl, occupation immédiate. "Avant TPS". 333-0630.

OUTREMONT: 10½ PIECES, 2300 PI CAR., 6 CHAMBRES, près métro et services, calme, imm. semi-détaché, libre juillet 91, 270-4927 ou 276-7252

PAPINEAU-ROSEMONT, 1 an, 1½, meublé, 4e étage, idéal pied à terre, 39 500 $, D. Rebello: 676-9141.

PIERREFONDS, 5½, 118 900 $ ou meilleure offre, quitte la ville, doit vendre, belle vue sur bord de l'eau. 696-8242

R.D.P., luxueux 4½, 1150 pi car., belle vue, foyer, bain romain, garage et plus, réduit 79 900 $. Faut vendre. Négociable. 494-8285.

STADE Olympique, luxueux 4½, garage int., très éclairé, secteur de choix. Pas d'agent. 255-0157.

3 ½ SEMI S/SOL meublé, foyer, stationnement, 47 000 $. 259-5289.

115 LAURENTIDES

A Ste-Adèle, Chantecler, condo 3½, luxueusement meublé, bain tourbillon, foyer, etc., 521-0891.

BORD DE L'EAU: grand Lac Nominingue, 400'x400', tout boisé, maison construite en 83, 3 chambres, 2 s/bains, plage privée. Prix à discuter. Tél. sur sem. 257-6691, fins de sem. 1-819-278-4908.

CADEAU POUR NOEL
St-Adolphe, suisse, 3 chambres, 2 foyers, impeccable. 1-819-327-3293

ST-DONAT, 5 pièces, foyer, système air chaud, terrain 15 000 pi car., près lac. 45 000 $. 1-882-2707

ST-SAUVEUR, condo 1 et 2 chambres, bas prix négociable, 337-3896.

ST-SAUVEUR, suisse neuve, terrain 34 000 pi car., vue exceptionnelle, foyer, 104 500 $. 227-3355.

ST-SAUVEUR, pied Mont Habitant, 5½, foyer, 69 900$, 430-0964.

STE-ADELE, offre unique, canadienne, 2 foyers, 2 min. ski Chantecler, 95 000 $, 433-7089, 433-9393.

STE-ADELE, condo-studio. Exceptionnel! 240 Chemin Loup Garou. Occasion unique. 69 900 $.
LA QUALITE!!! LA VUE!!!
Mtl: 874-9121, sam. dim. 1-229-9035.

117 CANTONS DE L'EST

A MAGOG/ Orford, aubaine, 4 chambres, salle à dîner, foyer, 2 acres, domaine tranquille, près lac, 5 min. du mont Orford, 1 heure de Mtl., 128 000 $. Contacter Ginette Therrien : 1-819-868-0271.

117 CANTONS DE L'EST

SUTTON, aubaine, super condo, 2 chambres, foyer, complètement meublé, vue superbe, 72,000 $, valeur marchande 85,000 $, doit vendre avant janv. 465-1900.

119 EXTERIEUR DE MONTRÉAL

A MONT Ste-Anne, studio, vue sur les pentes, foyer, 418-683-3207.

PRENDRAIS maison en échange pour motorise Triple E 86. 327-9280.

121 ÉTATS-UNIS, HORS FRONTIÈRES

A FORT LAUDERDALE, maison, motel, Emile Lacroix (305)922-1081.

FLORIDE site exceptionnel, maison neuve, à compter 45 000 $. Fin sem.: 623-8777, 594-7383. Semaine: 722-1717.

FLORIDE, Margate, maison mobile 12x58, propre, meublée à neuf, 2 s/bains, 2 chambres, 20 000 $ US, 388-8010 - 1-305-968-5618

FORT LAUDERDALE, "townhouses", semi dét., sur le canal, 923-3774.

FORT LAUDERDALE, condo boul. Oakland, meublé, piscine, secteur recherché. Inf.: 1-305-491-2773 - Bahama: 1-809-373-2181.

HARBOR Island, près Miami Beach, condo luxueux, meublé à neuf, court de tennis, piscine, marina, venez voir vidéo et brochure à ce sujet. 445-1445, 944-5125.

HOLLYWOOD villa 5½ garage piscine 69,000$, 385-1818, 661-4820

LAUDERDALE condo 4½ redécoré, 45 000$ US. Soir: 1-305-485-4029

POMPANO condo, sécurité/piscine/golf, près mer. 29 500$. 681-7691

PUERTO LA-CRUTZ-VENEZUELA
Magnifique penthouse, 1 km mer, 3 chambres, 2 s/bains, salon, s/manger, cuisine, tout meublé, air, vente cause départ pour l'Europe. Informations: 677-1097.

REP. DOMINICAINE, hôtel Playa Chiquita, 28 sem. de temps partagé, aubaine 5000 $, 335-6625.

122 MAISONS DE CAMPAGNE

A ST-CHRYSOSTOME, 30 min. de Mtl, 7½ pièces, garage double, écurie et grande remise 40x70 toute cimentée, très bel emplacement. 1-826-4448.

124 PROPRIETES À ÉCHANGER

COLLECTION d'oeuvres d'art artistes de renom, échangerais pour condo ou maison en Floride. 437-0283

125 CHALETS

AU BORD du lac de la Montagne Noire, entre Ste-Agathe et St-Donat, luxueux, neuf, 3 chambres, garage, foyer, etc, 189 000$, 625-3678.

MONT STE-ANNE, domaine Val des Neiges, superbe chalet de ski, foyer, centre sportif. (514)-762-2695

TREMBLANT - NANSENHAUS
Joli condo, près pentes, spacieux, tout équipé, 4 chambres, 3 s/bains, 2 foyers, libre, (819) 425-8468 ou (613) 726-0310 sur semaine.

VAL DAVID, aubaine, style suisse, 2 logements meublés, foyer. 514-376-0865

127 TERRAINS

A STE-ADELE PAROISSE, superbe vision, boisé, arpenté, près de tout, 0,51$ le pi car. 668-3434.

A STE-ADELE (Loup-Garou), terrains prêts à construire, 273-5083, 1-229-4701.

ATTENTION Investisseurs, 20 terrains arpentés, variant 40 000 à 67 000 pi car., près Estérel, 150 000 $, 984-0670, 228-2355.

EN montagne, secteur St-Adèle, un groupe de 16 grands terrains cadastrés, 900 000 pi car. de superficie totale, à 45 cents le pi car., jour 682-8288, soir 967-0959.

JEAN-TALON/IBERVILLE, 11 000 pi car. + bâtisse, façade rue Molson, 721-8795, 384-5770.

MONT-ROLLAND, magnifique domaine boisé à flanc de montagne. Vue superbe. Approx. 110 000 pi car. Aubaine 78 000 $. 689-7758.

ST-BRUNO, sommet Trinité, adjacent au parc, 4,50 $/pi car. Réservez avant la TPS, 441-0918.

ST-EUSTACHE, futur centre, 1.25$ le pi car., 28 000' car +. 381-9927

127 TERRAINS

STE-ADELE, terrain 24,300 pi car., au sommet de la montagne du Sommet Bleu, avec services. Nicole: 1-229-4233 ou 1-227-6500.

TERRAINS résidentiels à Kirkland, LaPlaine et St-Lin, 352-6824.

128 PRÊTS HYPOTHÉCAIRES

($$$) L'HOMME A CONNAITRE 1ère, 2e, achetons balance vente. Claude St-Onge Crtr 733-4214.

ABAISSEMENT: 1ère-2e hypothèque. rapide jour, soir. Noi: 729-4332

131 A LOUER CENTRE-VILLE

☆ ☆ ☆ ☆ ☆ ☆
DR PENFIELD 1550
Edifice résidentiel, de luxe, portier, air, piscine, sauna, 3 ½-4 ½. 935-1973 lundi au vend. 9 à 16 h
☆ ☆ ☆ ☆ ☆ ☆

* * * * *

PEEL PLAZA
1½ - 3½ - 4½, occupation immédiate ou future, air climatisé central, portier 24 heures, terrasse sur le toit avec piscine et jardin. 3460 PEEL (nord de Sherbrooke)
288-3173

* * * *

PEEL PLAZA
Idéal pour exécutif. Grand 3½ meublé très luxueux. Occupation immédiate, 90. Bail de 6 mois minimum.
* 3460, Peel (nord de Sherbrooke)
•
288-3173

A LOUER dans coop d'habitation, logement neuf coin Guy et St-Jacques, 5 ½, 515 $. Libre 1er jan. Demander Jean 931-0519.

AFFAIRE UNIQUE
L'Exclusif, nouveau condominium, "CHATEAU WESTMOUNT SQUARE", vous offre le meilleur prix locatif, pour le mois de décembre seulement. 937-6313

APP La Cité, sous-louer grande maisonnette insonorisée, 2 grandes chambres, février, 1 119 $/mois, chauffé, 287-9951.

ATWATER- Sherbrooke près métro, 4½, 2 chambres, boiseries, tout rénovés, chauffage élect., 725$, 735-0689, 939-0578.

ATWATER (métro) rue Tupper, 3½, rénovés, très propres, 440 $. 939-0578 ou 735-0689

ATWATER (près), 1½, clair, spacieux, meublé ou non. 932-6117

AV. des Pins O., 3½ chauffé, clair, poêle/frigo, foyer, $720. 489-9360

AV. DES PINS O. 1400, grands 4½, ensoleillés, équipés, piscine, sauna, panorama. 842-8041.

BACHELOR, 1½, rue Simpson-Penfield, tout inclus. Tel. 938-0755

BERRI-UQAM, grand 1½, tout compris, 335 $. 526-4483 (message)

BLUERIDGE CR. 3 chambres, 2 s/bains, penthouse, adjacent au parc du Mont-Royal, stationnement int. inclus, 1380 $. 931-8490.

CARRE ST-LOUIS 4½, semi meublé, 600 $/mois, 843-9423.

CARRE ST-LOUIS, superbe 3e, tranquille, puits de lumière, toit terrasse, foyer, 1 250 pi car., libre 1er février. 849-9449

CARRE ST-LOUIS, grand studio équipé, vue sur le parc, balcon privé, 440 $ chauffé, 522-1676.

CENTRE VILLE, TOUR TRYLON Ste-Famille 3463, 1½, 2½, 3½, piscine, sauna, sécurité, 843-3971.

Appartements LaCité
ÇA, C'EST MONTRÉAL!
845-4173
1510862-R 131

131 A LOUER CENTRE-VILLE

LE CHOMEDEY-MAISONNEUVE
(1½, 3½)
Tout inclus. Piscine, sauna. Location à court et long terme. Meublé et non meublé.
2055, St-Mathieu 932-5341

LE ROCHEFORT
(1½, 3½)
Piscine, sauna. Location à court et long terme. Meublé et non meublé. Près du Montreal Children's Hospital et métro Atwater.
1225, Sussex 933-1185

TERRASSE EMBASSY
(1½, 3½, 4½)
Tout inclus. Piscine, sauna. Location à court et long terme. Meublé et non meublé. Près université McGill.
3440, Durocher 288-2317

LE BARCELONA
(2½, 3½)
Tout inclus. Près université McGill.
3465, Hutchison 288-0920

CHÂTEAU LORNE
(1½, 3½)
Tout inclus. Près université McGill.
3850, Lorne 844-4380

TERRASSE BELMONT
(1½, 2½)
Tout inclus. Près université McGill.
3433, Durocher 844-9226

LE CARIGNAN
(1½, 2½ 3½)
Près du métro Guy sortie St-Mathieu et université Concordia.
1850, Lincoln 931-8907

LA TOUR D'AUTEUIL
(1½, 3½ 4½)
Tout inclus. Piscine, sauna. Meublé ou non meublé.
2150, de Maisonneuve ouest 932-2016
1508531-R 131

★★★★★★★★★★
LE SAGUENAY
Où le service n'est pas chose du passé
1½ à 5½
Cuisinière, réfrigérateur, piscine intérieure, 2 saunas. Complexe immobilier complètement à l'épreuve du feu.
Bureau de location:
135 est, rue Sherbrooke (centre-ville)
844-4228
1513411 - R 131
★★★★★★★★★★

place du boulevard
— CONFORT
— SÉCURITÉ
— APP. SPACIEUX
— BÂTISSE BIEN ENTRETENUE
— TOUTES COMMODITÉS
→ **1 ½** ←
— FACE À L'U.Q.A.M. HÔPITAL ST-LUC ET HÔPITAL ST-CHARLES-BORROMÉE
1510580-R 131
315, boul. Rene-Levesque Est
Tel.: (514) 844-4814

CENTRE-VILLE, à louer, rue de la Montagne, superbe 4½ et 5½, air climatisé, foyer, garage, le confort abordable. Tel. 989-1563

CENTRE-VILLE, grand 5½, ensoleillé, bord de l'eau, 2 s/bains, foyer, climatisé. 383-5562, 861-0666

CENTRE-VILLE
1 mois gratuit, 1½, 2½, frais peints. 175 Sherbrooke ouest. 843-3468.

CENTRE VILLE métro Guy 1½-2½ rénové ascenseur intercom près tout, un mois gratuit 937-4363

CENTRE VILLE De Maisonneuve métro Atwater grands 1½ 2½ rénovés 989-2156

CENTRE VILLE 1905 Tupper grand 1½-2½ rénové près métro Guy 933-1825

CHATEAU LINCOLN, 1½, 2½, 3½, 4½, tout inclus, meublé ou non. 931-7271

DRUMMOND/ Pine, sous-location, 1 700 pi car., 11e étage, vue imprenable, 1 100 $ mois, garage et chauffage inclus. 288-7161 jour, 683-4287 soir.

GRAND 3½, entre Viger et René-Levesque, meublé, 630 $. 842-2822.

GRAND 8½, près Cherrier, superbement restauré, occupation immédiate, 985 $. 281-0064

HENRI-JULIEN et CARRÉ ST-LOUIS, 4½, r-de-ch. arrière, 575 $. 597-1656, 525-8774.

LA CITADELLE
2125 St-Marc, 1 ½ à 3 ½, immédiatement. Tout compris; squash, piscine, s/d'exercise, balcon. Métro Guy. 935-4673

LE CHÂTEAU
Sherbrooke/De La Montagne. Edifice prestigieux, site exceptionnel, très grands app. bien éclairés, idéal pour cadres. Chauffés, foyer, s/manger distincte. Sécurité. Stationnement. Achat possible. Pour rendez-vous lun. au ven. de 9h à 17h. 849-1214

LE NEUVILLE
Face parc Lafontaine
1101, Rachel est
3½ - 4½
MOIS GRATUIT
Disponible immédiatement
. Tout inclus
. Piscine, sauna
. Location à court ou long terme
. Meublé ou non meublé
TELEPHONEZ-NOUS POUR TOUS LES DETAILS
521-7384

LUXUEUX 3½, à 2 pas du centre-ville. Poêle-frigo, laveuse-sécheuse. Stationnement. Secteur tranquille. Aubaine, 375 $. 342-8351.

METRO Atwater, rue Lambert Closse, 1 ½, 3 ½ non chauffé, 350 $, 450 $/mois. 733-1228.

METRO Berri 3½, 345 $, peint, élect., équipé. 525-7002, 646-5187

METRO Berri, face UQAM, 3½, 2½, 1½, neufs, équipés, ascenseur, buanderie, 845-0041 ou 597-1656.

METRO SHERBROOKE
1½, 3½, 4½, 5½ juste au-dessus de métro, comprenant électricité, air conditionné, chauffage, piscine, sauna, gardien de nuit...281-1551.

131 A LOUER CENTRE-VILLE

PARC Lafontaine, 3½, rénové, paisible, ensoleillé, poêle, frigo, parking, 340$, libre, 254-8254.

PLACE ELGIN
1100, Dr. Penfield, coin Peel et Stanley. 2½, 3½, 4½. Electricité payé, air climatisé central, saunas, jardin, piscine. 849-7061.

PLATEAU, Henri-Julien, bas duplex, près Carré St-Louis, luxueux 4½, rénové, meublé, tout équipé, cour et stationnement, à louer jusqu'en juillet 91, 670 $. 731-0794

PRES CENTRE-VILLE
1 MOIS GRATUIT
Beaux logement 4½-440$ 5½-460$, stationnement extérieur gratuit, près métro, 939-3626, 938-0707

PRES RADIO-CANADA, style victorien, foyer, alarme, électroménagers, climatisé. 1 ou 2 chambres, 700$ à 775 $/mois. 729-2450

RUE Duluth, 3½, près du parc Lafontaine, 523-8838.

SHERBROOKE-St-Hubert, gens d'affaires, tout fournis, 525-9487.

SHERBROOKE/ Papineau, 3½, frais peint. A voir, $385/mois. Libre. 937-0969, 288-6231.

SOUS-LOCATION
PEEL PLAZA, 3½, occupation immédiate, air climatisé central, portier 24 heures, terrasse sur le toit avec piscine et jardin. 3460 Peel nord de Sherbrooke. 288-3173

ST-DENIS/René Lévesque, 1½ neuf, meublé, 289-9527, 849-5888

ST MATHIEU/DORCHESTER
1½, 2½, 3½, 4½, piscine, sauna, poêle, réfrigérateur, tout inclus. 933-6771

STE-FAMILLE, 1½ chauffé, eau chaude, poêle, frigo, piscine, sauna, garage, 425 $, 281-6317.

STE-FAMILLE, 5½, 675 $ chauffé, eau chaude. Pammi 676-2283 jour.

132 VIEUX MONTRÉAL

LOFT superbe, 1600 pi car. 780$./mois, 1 chambre fermée, cuisine, s/bains. Rue Notre-Dame o. Libre dès le 1er janv. 849-3908

PREMIERE ANNONCE, condo 2 chambres, meublé, aubaine 775$/mois. 848-9594, 987-8151.

PRES METRO studio 1½ rénové, mur briques, poêle, frigo, lav.-séch., 650 $; 861-1213.

133 A LOUER ÎLE DE MONTRÉAL

! ANGUS ROSEMONT !
Condos 4½ et 5½ neufs, design exceptionnel, s/bains avec bain encastré et douche séparée. Stationnemnt extérieur. Certaines unités face à un parc, encadrement résidentiel. A proximité de 2 stations de métro. Disponibles tous les mois à partir de décembre 1990 jusqu'à juillet 1991. 590 $ à 760 $. Inf.: 526-1147

!! A ANGUS !!
Condos neufs, cuisine spacieuse, lave-vaiselle, 575$ +, 953-4955

A côté métro Jean-Talon, 1½, 285$ tout inclus, 681-7314; 270-7794.

A Ahunstic, 10 655 Durham, 3½ 335 $. Métro. 277-7381, 388-2484

A AHUNTSIC, 3½, métro, conciergerie partiel disponible. 620-7546

A AHUNTSIC, 2 MOIS GRATUITS Promotion. Luxueux 1½, 3½, 4½. Poêle, frigo, piscine intérieure, sauna, salle d'exercice, 335-3898

A ANJOU 3½, près parc Rondeau, construction '87, 450 $, 1 mois gratuit. 354-4454.

A AV. MONT-ROYAL près métro, 3½, 4½, 5½, rénovés, meublés, poêle, frigo, lave-vaisselle, lav./séc., four micro-ondes, t.v. couleur, câble. 522-1142, 521-0891.

A BAS PRIX
2½ meublé, tout compris, près métro Mont-Royal, 384-6029.

A BOSSUET, 3½ 4½ meublés. Aussi local + 4½. Libres. 256-8941

A COOP ST-DENIS, 5½, 6½ rénovés, libres, métro Rosemont. S. Cyr, jour 276-1502 ou 324-9728 soir.

A LOUER immédiatement, grand 3½, 1er étage avec grande cour, 350 $ négociable. 365-7193, 365-8316

A LOUER. 3½, propre. Rachel-Hogan. Bas. Mois gratuit. Libre. Bus. Frais virés: 0-819-597-2934.

A LOUER beau 4½ rénové Boul. St-Michel/Louvain 3e, 435$ libre 389-1065, 331-7054

A LOUER: GRAND 7½
Papineau-Mt-Royal, 750$. 271-9368

A SOUS-LOUER 6½, Plateau Mt-Royal, Des Erables, 520$, 521-3261.

A ST-HENRI 3½ 4½, bas, aussi 2½, meublé, libre, 256-8941.

A VERDUN, 6½ rénové bas, métro, 630$, 4½ 405$, 931-0429, 465-6697

ABORD, métro Villa Maria, 4½-5½, poêle/frigo, à neuf. 485-2193

ADAM 3376, 6½, 2e, rénové, 550$. **ADAM** 3366, 4½, 3e, 350$. 676-7378

ADJACENT N.D.G. 5½, coin paysager, train, métro, 550$. 487-6169

133 A LOUER ÎLE DE MONTRÉAL

AHUNSTIC, haut duplex, 5½ chauffé, 550 $, 4½ s/sol, chauffé, 395 $. 335-7666, 866-7325, 366-9067

AHUNTSIC près Gouin, duplex, 5½ chauffé. 625 $, 337-3474.

AHUNTSIC
Beau 3½, frais peint, 345 $ (1 mois gratuit), 353-8627

AHUNTSIC 1e, 5½, libre, chauffé, coin Fleury et Verville, 324-8257

AHUNTSIC 3 ½, poêle, réfrigérateur, lav./séc., bain tourbillon, etc. demi s/sol, 425 $. 385-6936.

AHUNTSIC, rue Vianney, 4½, dans triplex neuf, 525 $/mois, 669-4740.

AHUNTSIC, 4½ chauffé, près métro, Cégep, 390 $, 389-6201, soir

AHUNTSIC, 5½ haut duplex, frais peint, métro, 510 $. Jour 629-4944, soir 661-8783

AHUNTSIC, calme et distinction. Bas duplex 6½ au: 10155 Grande-Allée, chauffé, Jenn-Air, lave-vaisselle, broyeur à déchets fournis. 1 075$ mois. 662-7506.

AHUNTSIC, condo luxueux, 4½, 750 $, 595-3848, weekend 341-1676.

AHUNTSIC, grand 5½ rénové, libre 15 janv. 388-9794.

AHUNTSIC, grand 4½, peint, eau chaude, libre. 381-1204, 252-8126

AHUNTSIC, haut duplex 4½, 425$, libre libre immédiatement. 387-9490.

AHUNTSIC, haut duplex 5 ½, chauffé, eau chaude, paisible, 1er avril, 327-6342, 381-1585.

AHUNTSIC, rue Grande Allée, 12 pièces chauffées, garage. 935-5112

AHUNTSIC, rue Prieur, 4 ½, haut duplex, 465$ mois, libre 1er fév. ou avant, 382-9862, 644-1833.

AHUNTSIC, 1½ propre, tranquille, tout compris, 382-2182.

AHUNTSIC, 3½ libre, 335 $ chauffé, tout compris sauf électricité, 1787 Henri-Bourassa, app. 32, (coin Papineau).

AHUNTSIC, 4½, 2½, chauffé, eau chaude, poêle frigo, tranquille, références, 684-6940, 388-3242.

AHUNTSIC, 5½, haut duplex, près métro, tranquille et ensoleillé, sous-location 1er janv. 385-5264.

AHUNTSIC, 6 ½ (salon double), haut de duplex, plancher de bois, libre janv., près du Cégep, 500 $/mois. 384-1306 ou 389-6483 (soir).

AHUNTSIC, 6½, 3 chambres, foyer, garage, 850$, 842-4491, 383-3437

AHUNTSIC, 7½ bas duplex, 2 garages, très propre, 965 $ non chauffé. 388-1928, 383-0586.

AI 3½, Viau-St-Zotique, mois gratuit, 666-0173.

ANJOU 3½, rénové, chauffé, face parc, semi s/sol, 385 $. Inf.: 356-0285, 659-9565.

ANJOU 2 MOIS GRATUITS
Beaux et grands 1½, 3½, 4½, chauffé éclairé, 493-0733.

133 A LOUER ÎLE DE MONTRÉAL

ANJOU, s/sol, 3½ tout inclus, moderne, métro, 425 $, 493-6357.

ANJOU, Beaubien, grand 4½, chauffé, ascenseur, poêle, frigo, références, 355-8543, 729-9737.

ANJOU, 4½, 3½, 1½, chauffés, frais peint. 352-4922, 352-6540

ANJOU, 4½, luxueux, foyer, tapis, parc, stationnement, métro H.-Beaugrand. Libre. 515 $. 353-7285.

ANJOU, 5½: 1er étage duplex, beau secteur, salle de jeux, foyer, garage, cour arrière clôturée. 351-3305, 351-4091.

APP. 5½ chauffé, tranquille, sous location. Marquette 274-9514 .

APP. 4½, neuf, disponible, 1633 St-Hubert, 500$. Après 14h. 521-6330

AU coeur de la rue Laurier, très grand 7½, entièrement rénové, atrium int., 944-4796.

AU MOIS
Métro Sauvé, tout compris, 1½, 2½ meublés, redécorés, stationnement. 10 231 St-Laurent, 387-1629.

AUBAINE grand 4½ $357, bien éclairé, poêle et frigo inclus, près autobus et centre d'achats, 737-7560

AV. DU PARC/BERNARD, excellent petit 4½, gens sérieux. Prix raisonnable. 279-4799, 277-4242

AV. D'OUTREMONT, 1½ chauffé, meublé, éclairé, 277-4606, 389-5598.

AV.LAURIER/CHABOT, refait complètement à neuf, entrée lav./séc., plancher bois franc, chauffage élect. locataire, références exigées. 4½ 495 $, face parc; 5½ 595 $. 727-7319, 521-6250.

BARCLAY, grand 3½, 3e, balcon, libre, 300 $, 341-4187.

BEAUBIEN 8e av., 4½ fermées, entrée lav./séc. 450 $. 648-8513.

BEAUX logements rénovés, chauffage élect., bois franc, libres. Maisonneuve-Plessis, 5e, 3e, 595$ Hochelaga-Davidson, 4½, 2e, 425$. 843-6188

BELANGER 1343, 4 pièces, libre, propre. 274-9555

BELANGER 4½ sous location 295$, non chauffé, tranquille, 388-7700

BELANGER, coin Louis-Hémon, 3½, 721-4667 ou 593-9937

BELANGER/ DeLorimier, joli 4½ demi s/sol, propre, 295 $, 725-9265

BELANGER/De Lorimier, 3½, 4½, élect., 489-4462, 728-2858

BELANGER, 6½, frais peint, 550$, 953-4955

BELLECHASSE: 3½, 4½, moderne, poêle, frigo, ascenseur, buanderie, garage, 725-8327.

BERCY / Sherbrooke, 3½ déc: 365$ chauffé, métro, balcon, équipé, ensoleillé, buanderie, 526-1358.

BOSSUET Cadillac, bas duplex, grand 5½, garage, 610$. 442-3267

BOUL Lasalle, près métro, 2½, poêle/frigo, 250$, 744-1134

ETES-VOUS OBSERVATEUR?

Ces deux dessins sont en apparence identiques.
En réalité, il y a entre eux HUIT petites différences.

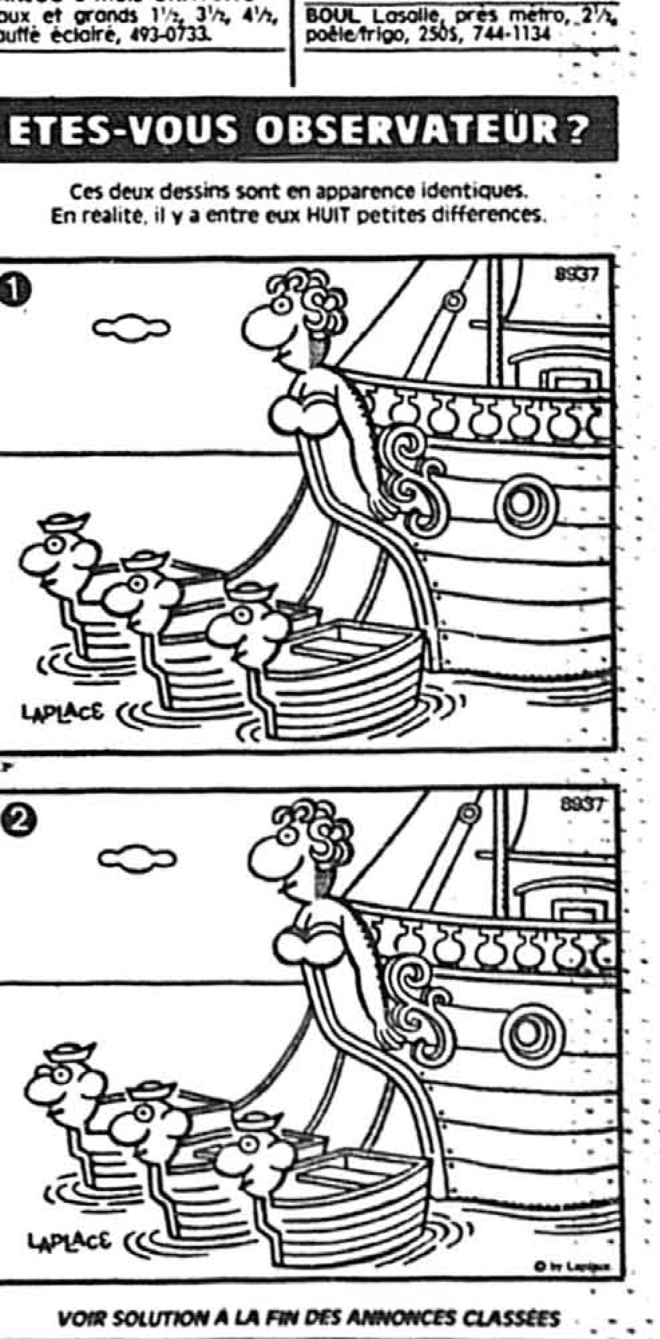

VOIR SOLUTION A LA FIN DES ANNONCES CLASSEES

votre HOROSCOPE

SAGITTAIRE
du 23 NOVEMBRE au 21 DECEMBRE

Si vous ne vous etes pas fixe de buts precis aujourd'hui, vous risquez d'etre desappointe par le courant de la vie. Vous vous sentirez aigri et maussade. Ne comptez surtout pas sur les autres pour vous conseiller. Il serait plus indique d'aller pratiquer un sport de plein air afin de vous detendre.

CAPRICORNE
du 22 DECEMBRE au 20 JANVIER

C'est une bonne journee pour ceux qui aiment la vie en plein air. Il ne faut cependant pas trop compter sur les autres pour partager votre etat d'esprit aventurier. Au travail, vous ferez preuve de determination afin d'ameliorer votre situation financiere. Mais vous devrez vous concentrer davantage a vos etudes et etre particulierement prudent.

VERSEAU
du 21 JANVIER au 19 FEVRIER

Une personne que vous aimez beaucoup tentera par pure immaturite a se venger pour une vetille. Son coup manquera totalement son objectif et tout se terminera dans la rigolade. Ne profitez pas trop de la situation pour l'humilier. Moderez vos desirs passionnels, car vous risquez l'insatisfaction.

POISSONS
du 20 FEVRIER au 20 MARS

Les astres vous aiguillonnent vers la recherche interieure et l'intimite. Vous vous laissez conduire par votre inconscient qui vous fait decouvrir certaines realites. Les gens autour de vous auront besoin de comprehension. Ne les decevez pas et rendez leurs quelques menus services. Ils l'apprecieront.

BÉLIER
du 21 MARS au 20 AVRIL

Si vous decouvrez que vous etes deborde de travail ou que vous etes trop bouscule par la foule, vous n'avez qu'a vous retirer dans un endroit plus calme. Cela vous aidera a surmonter votre dilemme. Certains amis pourraient bien se montrer indignes de confiance et vous devrez probablement reporter un voyage.

TAUREAU
du 21 AVRIL au 20 MAI

L'insomnie qui vous a tenu eveille au cours de la nuit est due a des problemes monetaires. Pourrez-vous rencontrer des echeances? Tant que le jour ne sera leve, il est vraisemblable que vous n'aurez pas trouver la solution qui s'impose en pareille circonstance. Cote sentimental, vous auriez avantage a refouler votre mauvaise humeur.

GÉMEAUX
du 21 MAI au 21 JUIN

Tout est tellement fige aujourd'hui que vous trouvez la vie passablement ennuyante. Mais en matiere financiere, c'est un peu trop agite a votre goût puisque vous venez de recevoir plusieurs comptes a payer. Vous trouverez un peu de reconfort en famille. Mais attention aux maux de tete.

CANCER
du 22 JUIN au 22 JUILLET

L'affection que vous ressentez pour quelqu'un est obscurci par un vif desir de vous distraire. Les fantasmes vous envahissent et vous excitent. Vous feriez mieux de vous absorber a votre travail. Ce sera plus lucratif. Lors d'une rencontre en société, vos bons mots d'esprit seront appreciés.

LION
du 23 JUILLET au 23 AOUT

L'amitie, les voyages et le travail suivent leurs cours comme a l'ordinaire. C'est le temps de passer l'eponge sur un demi-succes financier. D'ailleurs, vous essayez d'emballer votre superieur avec un projet inedit. Il est possible qu'il ne trouve pas votre idee realisable, mais il vous ecoutera avec attention. Vous vous sentez romantique avec l'etre aime.

VIERGE
du 24 AOUT au 22 SEPTEMBRE

En essayant d'ameliorer votre situation au travail, vous realiserez que vous devez developper votre habilete a une tache precise. Surtout que vous avez accumule un certain retard au niveau d'une affaire qui vous demandera du temps a combler. En amour, vous deciderez de contacter une personne avec qui vous partagez de bons sentiments.

BALANCE
du 23 SEPTEMBRE au 23 OCTOBRE

Une discussion derriere des portes closes vous revelera des faits que vous ne soupçonniez meme pas l'existence. En utilisant des tactiques bien precises, vous parviendrez a ameliorer le sort de votre communaute ou votre condition d'emploi. Quelque chose risque de vous troubler au sein de votre menage. Soyez assez sage pour ne pas commettre l'irréparable.

SCORPION
du 24 OCTOBRE au 22 NOVEMBRE

La journee a commencé sur une mauvaise note et cela ne devrait pas s'ameliorer beaucoup. Vous vous chamaillez avec votre conjoint pour des questions de voyage et d'argent. Vous allez probablement trouver un prétexte pour aller rejoindre des amis. N'oubliez pas que vos intestins sont fragiles.

AVIS AUX LECTEURS: De nombreux lecteurs écrivent regulièrement afin d'obtenir une consultation. Plusieurs ne reçoivent jamais de reponses. Il y a deux raisons qui expliquent cette situation. En premier lieu, étant donne le volume du courrier à certaine période, nous devons tirer les lettres au sort. Deuxièmement, plusieurs personnes omettent d'indiquer des donnees essentielles, tels l'heure, le jour, l'année et le lieu de leur naissance. Sans ces informations, il est impossible de repondre valablement à vos questions. C'est pourquoi nous ecartons ce genre de lettre. Merci de votre compréhension.

IMMOBILIER

133 A LOUER ÎLE DE MONTRÉAL

BOUL. Acadie, 3½ demi s/sol, 1 mois gratuit. Meubles gratuits. 310$ par mois. 274-5532.

BOUL. Henri Bourassa, 4½ propre, chauffe, libre, 430$. 323-6432.

BOUL. ST-JOSEPH, 1½, 3½ chauffes, poêle, frigo, boiseries, propres. Libre. Jour 521-3388; soir 521-0333

BOUL. ST-JOSEPH est 3010, 3½ moderne, poele/frigo. 259-0527

BOUL. ST-JOSEPH E. 3½, meublé ou non, 450 $; 4½: 650 $, 522-8497

BOUL.L'ACADIE, 8415, centre Rockland. D'anvers 4½. Voir concierge ou 849-7061.

C.D.N. - Linton près C.D.N. et U de M, 4½, 350 $, libre ou jan., non chauffes, poele frigo. 526-8278

C.D.N. beau secteur sous les arbres. Très grand 4½ complètement rénové. 690 $. Poêle, frigo. Chauffe. 739-4548 ou 766-5041.

C.D.N. grand 4½ renové, élect., 5760 Darlington, 575 $, 522-6331.

C.D.N. près U de M, 3½, sous-sol, chauffé, equipé, 325 $, libre. 2485 Edouard Montpetit.

C.D.N. spacieux 4½, chauffé, eau chaude, intercom, pres métro, et U.de M., garage option, 570 $ mois, 631-1768, 345-9913.

C.D.N. Darlington place 2790, 2½ non-chauffe: 265 $. 3½: 315 $. 1 mois gratuit. 466-5150, 672-9031.

C.D.N. Linton, grand 4½, chauffé, equipe, lavoir, 520$, 735-5055

C.D.N. Métro, 1½, 2½, 4½, cuisinette, securite, services disponibles. 1 mois gratuit. Déménagez maintenant! 739-3199.

C.D.N. Queen Mary près Oratoire, 5½ (3 chambres), 690$, renove, chauffe, equipe, 341-0290, 735-0689

C.D.N. Queen Mary, pres métro, propres et tranquilles, chauffes, poele frigo, grands 4½ 565 $, immediat. 738-9575, 697-9078

C.D.N. Snowdon, 4½ rénové, equipe, 738-8321.

C.D.N. St-Kevin pres U de M, 3½, semi-s sol, eclaire, rénové, chauffage elect. 400 $. 426-2328, 694-6821

C.D.N. Victoria, 1½-2½-3½-4½, renoves, pres U de M, 488-2229.

C.D.N. 1½, 4½, propres, chauffé, equipe, bus, tranquille, 738-5728.

C.D.N. 11 min. de l'U de M, 1½, 2½, 3½, meuble ou non, 737-9300.

C.D.N. 2985 Gover, 2½-4½ renove, mois gratuit, 340-9780, 695-3534

C.D.N. 3½ chauffé, poêle, frigo, bon prix, mois gratuit, 331-6594.

C.D.N. 3½, renove, frais peint, haut duplex, eclaire, 1er fev. 733-7498.

C.D.N. 3010 Gover, 3½, 4½, libres, propres, tranquilles, 733-4544

C.D.N., a sous-louer, 1 mois gratuit, très grand 3½, Van Horne - Darlington, pres U de M, chauffe, eau chaude, poele, frigo, buanderie, 488 $, 989-7409.

C.D.N., ai 3½, 4½ renovés, chauffés, équipés, piscine, buanderie, calme, propre, U de M, 345-9690 immediatement et janv.

C.D.N., beau 3½ chauffe, repeint, tuiles de cuisine et s bains neuves, tapis neufs, 345-9690.

C.D.N., haut duplex, grand 6½, ensoleillé, a 2 pas metro Snowdon, 734 $, déc. ou janv. 739-2460.

C.D.N., près U de M et metro, studio pour étudiant(e), cuisine partagée a 3, 265 $ mois. 935-2121.

C.D.N., spacieux, 1½, 2½, 4½, chauffe, equipe, metro, 738-4397

C.D.N., Dupuis Lavoie, 4½: 500$, chauffe, metro, U. de Mtl, buanderie, renove, ensoleille. 733-1371.

C.D.N., Gover, 3½, poele, frigo, buanderie, pres U de M, 731-5183.

C.D.N., 2700 Gover, 1½ chauffe, meublé, cuisinette, bus, 343-5566.

C.D.N., 3½, 4½, chauffes, equipes, propres, 2740 Gover, 345-9690.

C.D.N., Bedford 3580-3590, 3½, 4½ imm., poele frigo fournis, tapis mur a mur, concierge. 342-3002, 735-5331.

C.D.N., Côte Ste-Catherine 2965, 3½ imm. Poele frigo fournis, tapis mur a mur, concierge. 739-6758, 735-5331.

C.D.N., Forest Hill 3250, 3½, 4½ imm., poele frigo fournis, concierge, ascenseur, piscine interieure, chauffes. 738-4598, 735-5331.

C.D.N., Forest Hill 3210, 5½ jan. Poele frigo fournis, chauffes, ascenseur, concierge, piscine intérieure. 342-3638, 735-5331.

C.D.N., Gover 3593-3599, 4½ imm., nov. Poele frigo fournis, concierge. 739-8740, 735-5331.

C.D.N., Hudson Gover, 3½ chauffés, 375$, balcon prive, buanderie, occupation immediate. 739-1868.

C.D.N., Jean Brillant 3371, 3½ imm. Poele frigo fournis, tapis mur a mur, concierge. 738-1295, 735-5331.

C.D.N., LINTON 4½, 5½ Poêle frigo, renoves et peintures. 4030 Linton #2. 340-9405, 735-3813.

CARTIER 3464, 3½ fermé, tres propre, toutes commodites, 340 $. 681-5714

CARTIERVILLE- St-Laurent, 3½ tres propre, chauffe, poele, frigo, 390$, 331-6187.

CARTIERVILLE, 6061 Emile Nelligan, 3½, 4½, vacants, 334-4670

CARTIERVILLE, 3½, balcon, poele, refrigerateur. 290 $, 387-1313.

CENTRE EST, grand 6½, planchers pin, boiserie, entrees lav.sec., 2 balcons, cour, Darling Ste-Catherine, 530$. 596-1640.

CENTRE-SUD, joli petit 4½, bois franc, foyer, rendez-vous, 524-8194.

CENTRE-VILLE, grand 4½ bord de l'eau, foyer, terrasse, pres metro. 383-5562, 861-0666

CENTRE-VILLE St-Denis 7½ renové, cachet d'origine, mur brique, plafond haut. 383-5562, 861-3000

CENTRE VILLE St-Marc métro Guy, grands 1½ a 3½, renové 935-4866

MONTRÉAL
Près Outremont et ville Mont-Royal
1½, 2½, 3½, 4½, 5½
256 $ à 560 $
À cinq minutes du métro par autobus 160, 165. Hôpitaux, centre d'achats, parc. Université de Montréal. Poêle, réfrigérateur, idéal pour étudiants.
6675, Darlington
737-2268
1510613 - R 133

Benny Crescent
«Où le service n'est pas chose du passé.»
1½ à 5½
Près station métro VENDÔME
Piscines intérieure et extérieure, sauna, complexe immobilier complètement à l'épreuve du feu.
Bureau de location:
2500, Benny Crescent
1510602 - R 133
737-7561

CH.-COLOMB St-Zotique, luxueux 4½, renove, climatisation centrale, boiseries chêne, inclus 4 appareils, 1 mois gratuit. 585$. 861-1213.

CH. COTE ST-LUC 5255, metro Villa Maria, 5½-4½-3½, edifice prestigieux, 1 mois gratuit, 738-3434

CHAMBORD Jean-Talon, 5½, 2e, chauffe, eau chaude, pres métro, libre, 550$. 272-8263, 671-5231.

CHAMPAGNE, grand 6½, 2 etages, foyer, jardin, stationnement, 625 $, libre, 525-0493, 596-1227

COTE ST-LUC. Edifice moderne, ascenseur, 4½, frais peint et planchers nettoyes. Chauffe, refrigerateur, poele. 483-1044

COTE STE-CATHERINE, 3½, 4½, chauffes, equipes, 733-0933.

COUSINEAU rue, 2x4½ neuf, disponible 1er fev. 91, C. Panneton 591-3361.

DAVIDSON-Ste-Catherine, grand 4½, tres propre, 325 $. 524-1822

DE GRANDPRE 4915, 4½, pres metro Laurier. 471-2224, 471-7170

DE LA ROCHE, meublés, chauffes 3½- 375$, 4½- 475$, 598-9379.

DE LORIMIER Villeray, 3½, parking, balcons, peint, 345 $, 769-3638.

DE LORIMIER Villeray, 4½, propre, balcons, 375 $, 681-7691.

DE LORIMIER Laurier, 5½, 1er, bois franc, cour, stationnement, 550 $, libre. 843-6188.

DELORIMIER 5645, 3½, grandes pieces, libre, 273-4092, 739-7445.

DELORIMIER 7797, 3½, elect., propre, ensoleille, 335 $. 661-9789

DELORIMIER, (4540), 8½, 690$, pieces doubles, 273-2209

DES CARRIERES, 2143, 6½, haut de duplex, 575 $, libre, 337-4919.

DES CARRIERES Bordeaux, 4½, 2 doubles, repeint, 370$, 354-2794

DES ERABLES St-Zotique, 3½ propre, calme, 849-7838 ou 376-1032

DES ERABLES Lodavid, 3½, eau chaude fourni, 335$. Aussi 2½, poele frigo inclus, eau chaude fourni 285$. Residentiel. 472-6067.

DESJARDINS, 8½, 3e etage, metro, lav.-sech., chauffe, 860 $, 527-0060.

DORION 2346, pres de Sherbrooke, grand 6½, electrique, libre decembre, renove, 492-5402

DORION Sherbrooke, 4½ renové, 440 $, 382-0465 et 353-1133.

ED.-MONTPETIT 2475, pres U de Mtl, 400 $, 343-0037, 484-5293.

EDOUARD-MONTPETIT, face U. de M., 3½, chauffe, occupation immediate, 485 $/mois, Bernard 288-6775, 342-6823

ESPLANADE, grand 6½, 3 chambres, chauffe, eau chaude, 1er mars. 725$. 276-3387.

FABRE pres boul. St-Joseph, 4½ renove, peinture, entrees lav. sec, lave-vaisselle. 500$. 376-3820

FLEURY EST, 3157, 3½, 4½, propre, pas chauffe $285. (1 mois grtuit) 739-8861, 744-6660.

GARNIER 7435, grand 3½ fermees, frais peint, 330 $ mois. 254-6820.

GRATUITS

ROSEMONT, 4½ bois franc, 3½ refaits a neuf. Clairs, frais peints entrees, 1 mois ET micro-ondes gratuits, possibilite semi-meuble, ref. 655-5620, 729-1922, 721-2584

HENRI-BOURASSA/L'ACADIE
1½ A 4½
RENOVE
BUANDERIE
STATIONNEMENT
PRES DE TOUS LES SERVICES
331-6322 331-6992

HENRI-JULIEN 7613, 4½ (2 doubles), chauffage gaz, 325 $, libre 1er janv., references necessaires. Michel 279-5313.

HOCHELAGA 3405, 2½ meublé, chauffe, 350$ et plus. 527-9473.

HOCHELAGA

2½: 295$, 3½: 320$, 4½: 400$, chauffe, eau chaude, systeme d'alarme, poele-frigo inclus. 254-9141, 252-8615.

HOGAN Sherbrooke, 1½, 2½, 3½, meublés, renoves, chauffes, 1 mois gratuit, ideal etudiants, 525-8865.

IBERVILLE pres Sherbrooke, 4½, 425 $, frais peint, chauffe. 649-5358

IBERVILLE 3453, grand 3½, tres propre, 325 $. 681-5714

ILE DES SOEURS, Verriere V, app. luxueux, face au fleuve, 2 chambres, 2 s'bains, cuisine equipee, garage inclus, disponible immediatement, 1 500$/mois. Appeler 514-762-1578. Sans frais: jour: 418-656-9141, soir: 418-826-2980. Fax 418-826-0279.

ILE DES SOEURS, 4½ chauffe, 557$. Josee, 932-7156, 766-6808

ILE-DES-SOEURS, appartement tres beau, situe dans un jardin japonnais, 2 chambres, garage, foyer, entierement meuble, occupation immediate, 765-0922.

JARDIN BOTANIQUE, grand 4½ ferme, renove, paisible, ensoleille, entree lav. 395$, 254-8254.

JEANNE D'ARC 1641, 3½ renové, 275 $ libre. 681-5714

JEANNE-MANCE 6606, 2e etage, entrees lav. sech., 335 $, 381-5243.

JOLIETTE 2066, 2½ meublé, propre. libre 300 $. 681-5714

LA TURENNE
3 MOIS GRATUITS
3655 Papineau, face parc Lafontaine, 1½, 3½, 4½, chauffes, eclaires, poele, refrigerateur inclus, terrasse sur le toit. 598-7710. Bail de 15 mois.

LACHINE, 4½, seul ou avec loft, bord de l'eau. 637-0422 - 637-4130

LACHINE, Louis-Pare, 2½, 3½, 4½, frais peints, chauffage elect., balcon prive, stationnement, occupation immediate. 634-3072.

LAJEUNESSE 7470, 4½, pres metro Jean-Talon, 274-1020.

LASALLE, 4½ chauffe, poele/frigo. 8500 Jean-Brillon. 363-4953

LASALLE, 4½, chauffe, frais peint, planchers vernis, 515 $. 364-4424.

LAURIER E a sous louer, 2 chambres, propre et tranquille, aussitôt que possible, contactez France. 728-7681

LAVAL/Marianne, grand 5½ renové, 625 $, pres metro. 845-5410.

LIEBERT Notre-Dame: 5½ chauffe 525$. 2 mois gratuits. Louise Vanier 253-8668

LOFT libre immediatement. 350$ par mois. 939-8866, 527-3554

MAISONS DE VILLE libres Immédiatement. 3 et 4 chambres. Quelques unes au bord de l'eau. Bureau de location Les Structures Métropolitaines 100, rue de Gaspe, Ile des Soeurs. 769-8513

MESSIER, 2e, 3½ renove, 350 $. 527-2936

METRO Jarry, 4½, 1er dec., pas chauffe, 350 $ mois, 385-5608

METRO adjacent, 5 pieces, 406 Cremazie est, chauffe, propre, poele, frigo, eau chaude, 475$/mois. 388-0025 ou 381-8769.

METRO honoré-beaugrand, 3½, foyer, chauffe, 352-0289, 323-8280

METRO Beaubien, St-Dominique, 4½, 1er, elect., 315$. 598-9379.

METRO Beaubien, 3½, porte patio, entrees lav/séc., 667-4065.

METRO Beaubien, 7½, pieces doubles, 575$, 273-2209

METRO Beaubien, 2½ 300$ tout inclus, 272-1070; 933-9337.

METRO Beaudry, 5½ et 3½, renoves, cour gazonnee, lave-vaisselle, libre. 629-8179

METRO Beaugrand, bas de duplex, cusine refaite. 650 &. 953-4955

METRO Beaugrand, 3½, semi meublé, chauffé. 355-7102, 383-7914.

METRO Cadillac, 6280 Sherbrooke est, 2½, 3½, 669-3914, 529-0130.

METRO Castelneau/Jean-Talon, 4½: 375 $. 735-8716.

METRO Charlevoix, grand 4½, parc, renove, 1er janv. 845-1642

METRO Cremazie, bas duplex, s/sol semi fini, 1er janv. 384-2343.

METRO Frontenac, 3½, 285 $, libre, 682-5778.

METRO Frontenac, 4½ renové, 1er etage, 385 $, 866-0972.

METRO Frontenac, grand 4½ renove, entrees lav/sec., elect., stationnement, pelouse. 470 $ non chauffe. 526-0300 ou 279-2932.

METRO Frontenac, grand 2½, calme, propre, 220 $. 646-5969

METRO H.-Beaugrand, grand 2½, avec foyer, tout meublé, chauffe, frais peint, services, 493-1262.

METRO H. Beaugrand, 4½ elect. 1er etage, 375$, libre, 324-1807.

METRO H. Bourassa, 3½, impeccable et tranquille, 390$, 383-3764.

METRO J.-Talon, 2½ meublé, moderne, tranquille, 381-8125.

METRO Jarry, 1½, 3½, 4½ renoves, chauffes, 593-6914, 593-5958.

METRO Jarry, 5½, 2 chambres, 465 $. Libre. 271-9368.

METRO Jean-Talon, 3½ chauffe, poele/frigo, 312 $, 279-4077 soir.

METRO Jean-Talon, 3½ chauffe, entrees lav. sec., libre, 747-5198

METRO Jean Talon, grand 2½, chambre fermee, 295$. 368-3811.

METRO Joliette, 3½, 1er, 2e, balcons, cour, elect., 325$, 769-3638

METRO Joliette, 3½, stationnement ext., 596-0121

METRO Joliette, 6½, propre, entrees lav.-sech. 450$, 274-9562.

METRO Joliette, 4½ renové, 2e etage, 415$, 464-7512, 254-3848.

METRO Laurier, petit 4½, tranquille, pas renove, chauffage elect., sortie lav. 340$, 525-4110.

METRO Laurier, 5252 St-Hubert, 2½ meublé, ascenseur, 330$.

METRO Lionel Groulx (pres), 6½, 3 chambres, construction tres recente, tres moderne, 678-4872.

METRO Lionel Groulx, 6½, sur 2 etages, 720 $, tres propre, 931-5532.

METRO Mont-Royal, sous-louer 5½, pour 3 etudiants. 276-9299.

METRO Papineau, Cartier Logan, grand 5½ renove, ensoleille, 650$, references, 523-9612

METRO Pie IX (pres), 4½, 1 mois gratuit, 360 $, 672-6109.

METRO Prefontaine, 3½ - 4½ renoves, frais peints, 325$ a 350$ par mois, 281-8720.

METRO Prefontaine, 3½ neuf, bas, 330 $ +. Richard 527-9499 ou 493-1427.

METRO Prefontaine, grand 6½ triplex, 3e, 555 $, 1 mois gratuit. 331-5463.

METRO Prefontaine a 2 rues, 3½ et grand 6½ r.-de-ch. plus s/sol, stationnement, pres de services, entrees lav. sec., planchers bois franc, elect. locataire, 842-9575.

METRO Prefontaine, 3½ et 4½, renoves, poele frigo, lave-vaisselle, laveuse, secheuse, libre. 629-8179

METRO Prefontaine, 5½ 475$, 1½ 195$, s/sol, renoves, cour. 769-3638

METRO Radisson, 2½, 3½, chauffe, eau chaude, 257-0512 - 521-9244

METRO Radisson, Place Versailles, app. 4½, chauffes, eau chaude fournie. 256-1837.

METRO St-Michel, 2½, meublé, chauffe, 325 $, 721-1676, 582-4448.

METRO Verdun, 4½ renove, 370 $. 3 mois gratuit. 762-1901

METRO Viau, 4½, 2e, elect. 410$, 2640 Theodore, 259-0272, 442-3267.

METRO CHARLEVOIX, grand 3½, spacieux, bien situe, 678-4872

METRO H.-BEAUGRAND, bas duplex, 5½, aussi cottage 7½, garage, 493-1427.

METRO LAURIER, grands 2½ meublés, chauffes, eau chaude, ascenseur. 842-7746, 364-2276.

METRO PIE-IX, 2775 Bourbonniere, beau grand 4½, ensoleille, revove, face cegep. 495-3558.

METRO PIE IX, 1½ meublé, propre, tranquille, libre, 321-2972.

MOIS gratuit, grand 3½, luxueux, libre, Waverly/Bernard, 965-0156

MONT-ROYAL ouest, 2½: 300 $ pas chauffe. 270-1090, 381-8488.

MONTREAL-NORD, 4½-370$ libre jan. ou fev. 323-8093, 351-9078.

MTL-NORD pres M.Duplessis, 4½, ensoleille, renove, chauffe, 490 $. 595-3848, fin de sem: 341-1676

MTL-NORD 6130, boul Leger, 4½, 3½, chauffes. 524-1474, 324-8741.

MTL-NORD, 4½ elect., libre, calme, references, 400 $. 324-6792

MTL-NORD, 4½ repeint, entrees lav. sec. equipes 395 $. 354-2794.

MTL-NORD, 3½ dans triplex, non chauffe, 310 $, 386-5161.

MTL-NORD, 3½, 2x4½, 5½, chauffes, eau chaude fournie, entrees lav. sec., peinture fraiche. 955-5565.

MTL-NORD, 4½, chauffé, 1er plancher, frais peint, libre, 323-5998

N. BORDEAU a sous louer, 3½ luxueux, chauffe, meublé a neuf, eclaire, foyer, 675 $. 335-7666

N. BORDEAUX, 1 mois gratuit, 3½, 4½, semi-meublés, eau chaude incluse, 336-9603, 332-5062.

N.BORDEAUX, 4½, 3½, arriere centre Normandie, couples serieux, libres, poele, frigo, 276-4763.

N.D.G. Coin Decarie Duquette, pres metro, 3½, 4½, 5½, chauffes. Pedro 482-5589, Sylvie 596-0299

N.D.G. Randall 5175, 3½, renove, chauffe, poele et refrigerateur, 365$. 331-6684 ou 484-5384.

N.D.G. 2285 Madison, 2½, meublé ou non, equipe, chauffe, eau chaude fournie, 486-1034.

N.D.G. 5½, chauffe, s/sol fini, 790$, renove, libre. 487-5041, 495-8383

N.D.G., haut 6½, impeccable, chauffe, 750 $, J. Poissant, 485-1414

N.D.G., Bas duplex, grand 5½. Libre immediatement, 489-6147.

N.D.G., accueillant grand 5½, renove, larges balcons, non chauffe, 550 $. Disponible. 486-2077

N.D.G., agreable, renove, loft, semi-s/sol, foyer, jardin, non chauffe, 450 $. 486-2077 disponible.

N.D.G., haut duplex, 3 chambres, chauffe, a sous-louer pour le 1er fev. 91, 481-1598.

N.D.G., paisible, 3½-4½ chauffes, equipes. 487-3941, 626-6907

N.D.G., Cote St-Luc / Old Orchard, super grand 3½: 465$, hauts plafonds, planchers bois franc, ascenseur, renove, 526-1358.

N.D.G., 3 mois gratuits, grand 4½, pres metro Villa-Maria, 641-1232.

NDG SHERBROOKE & GIROUARD
MOIS ET TELE GRATUIT
3415 GIROUAD
1½, 2½, 3½, RENOVES
Securite, garage. 489-1255

NOUVEAU ROSEMONT, 4½, 2e, secteur de choix, 560 $, jan. ou fev. M. Couture, 525-9524, 252-1449.

NOUVEAU ROSEMONT, 4½, moderne, elect., 2 portes patio, coin tranquille, libre, 254-9565.

OUTREMONT app. ensoleillés, renoves, bois franc, equipes, eau chaude et chauffes, 4½ (615 $), 5½ (725 $), 731-6915, 739-3213.

OUTREMONT adj., Cote Ste-Catherine et Decelles, 5½, chauffe, eau chaude, cuisiniere, refrigerateur, 700 $. Info. 270-8518.

OUTREMONT adjacent, grand haut duplex, 8½ a sous-louer, possibilite de prolonger le bail, 990$ mois, libre maintenant. Laissez message 762-1722.

OUTREMONT coin Bernard, 3½: 455$, chauffe, ascenseur, planchers sablés, peint, 526-1358.

OUTREMONT face parc, 7½, 1er ou 3e, 880 $, renoves, equipes, lave-vaisselle, 270-7404.

OUTREMONT grand 4½ tout compris, jan., 540$, Daniel 277-7975

OUTREMONT grand 4½, chauffe, poele et frigo, pres metro, 510 $, fev. 279-9634, 279-0847.

OUTREMONT studio, impeccable, renove, 300$ par mois, 270-9384.

OUTREMONT, 5½, 2 chambres, 2 s/bains, 1350 $ chauffe. 733-1228.

OUTREMONT/adj., 2½ (alcove), 24e etage, libre 20 dec. au 30 avril, 477$, chauffage + eau chaude incl. 495-2049, 342-7276

OUTREMONT, metro, grand, propre, ensoleille, 3½ a s/louer, 544$ par mois, 273-6652

OUTREMONT, Querbes/Laurier, a sous-louer, 4½, 645 $. Libre rapidement. 279-3065

OUTREMONT, boul. St-Joseph ouest 397, 3½, 420 $. 273-1857.

OUTREMONT, Northcrest, grand 3½, 502 $, 343-4872, 338-0150.

OUTREMONT, Rockland, 4½, propre, poele/frigo, lav./sec., moquette, clair, tranquille, libre 1er janv. 590 $/mois. 271-3117.

OUTREMONT, 1000 Pratt, spacieux, chauffe, beton, calme, ascenseur, concierge, garage disponible, 3½, 625$, 731-2610.

OUTREMONT, (ADJ.) Grand haut duplex. Av. Canterbury. Equipe, 3 chambres a coucher, pres U.M, garage, 1 200 $ chauffe. 733-0550

OUTREMONT, Vincent d'Indy 5: 1½, 3½ imm. Poele frigo fournis, chauffage inclus, ascenseur, concierge. 737-8055, 735-5331.

OUTREMONT, 190 Willowdale, 3½ imm., poele frigo fournis, chauffage inclus, ascenseur, concierge. 738-5663, 735-5331.

OUTREMONT: 50, Willowdale, ascenseur, chauffe, 3½. 849-7061

P.A.T. logements neufs, 2 et 4 chambres a coucher, prets immediatement, 2 mois gratuits pour location jusqu'en juin 92. Au 785, 7e av. 468-4759, 640-7820.

P.A.T.

2 mois gratuits 3½, 4½, 5½, piscine exterieure, frais peints, 11530 Notre-Dame est. 640-4898.

P.A.T.

2 MOIS GRATUIT. 2½, 4½, 5½, vue sur le fleuve, frais peints, piscine exterieure. 12610 notre-Dame est. 645-0961.

P.A.T, 3½, s/sol, poele/frigo, elect./chauffage. 395 $, 645-7948.

PAPINEAU face parc Lafontaine 4½ chauffe, 352-5146

PAPINEAU/Mt-Royal, 3½ renove, 2e etage, 380 $. Libre, 271-9368.

PAPINEAU, pres Masson, grand 3½, frais peint. 325$. 597-2772

PARC Lafontaine, luxueux 4½-5½, 550 $ - 625 $. Libres 484-5265

PARC Lafontaine, penthouse, 1500 pi car., climatise, 1200$ et 3½, neuf, 750 pi car., 550$. 393-9058, 933-6781

PARC EXTENSION 6926 Hutchison, 3½, 4½, frais peints, ensoleilles, balcons, 300 $ 320 $, non chauffes, 731-2652, 845-9243

PARC Lafontaine, (rue), 7½, frais peint, 750$. janv. 527-1071 321-2432

PARK AVE 5352, 3½, renove, 320$, chauffe. 271-8399.

PIE IX face Jardin Botanique, 2½ chauffe, equipe, 360 $, 253-9409.

PLACE MEILLEUR, 3½, chauffes, poele, frigo. 385-0284, 488-6033.

PLAMONDON, 4622, 3½, 385 $. chauffe, equipe. 731-5391.

PLATEAU - Hochelaga, 3½, 4½, 6½, 8½, libres, 259-4957.

PLATEAU rue St-Andre, 4½ renove, a sous louer, 595$. 529-5650.

PLATEAU rue Mont-Royal, pres metro, 6½ renove, 2e etage, logement convertible en commerce, 675$, non chauffe. 381-6043.

PLATEAU Mont-Royal, 1½ tout fourni, 845-9516.

PLATEAU Mont-Royal, 3½, 3e etage, 4319 Messier, 375$, 259-7314.

PLATEAU 6½ completement renove, pres metro, 675$, 324-3513.

PLATEAU, magnifique penthouse 3000 pi car., 3 chambres, 2 s/bain, terrasse, cuisine renovee, Jenn-Air, foyer, disponible janvier, bail 18 mois, special 1200 $. Jour: 277-4146, soir: 739-8392

PLATEAU, 3½, 1er, Cartier pres Masson, 395 $. 527-1323, 663-5677

PLATEAU, 4427 Mentana, 6½, 2e, 575 $, 337-4919.

PLATEAU
1 mois gratuit, St-Andre/Duluth, 4½ renove, r. de ch. de triplex, entree lav./sec., cour arriere, parking prive, 529-0812.

PLATEAU/St-Andre, grand 2½ poele-frigo, 1er fev., 350 $. 524-9524

PLATEAU, charmant 3½, 3e, lav. sec., 445$. 524-1577, 522-8416.

PLATEAU, beau 6½, 1er (petit), renove, repeint, jan. 475$. 525-0272.

PLATEAU, beau logement, face parc au Baldwin, 6½ avec s/sol et cour, 675 $, libre 1er fev., 523-9278.

PLATEAU, coquet 3½ ensoleille, semi-meublé, 1er jan., 360 $, references, 521-5990.

PLATEAU, face metro St-Joseph, 3½, 425 $ chauffe, poele-frigo, 843-7811, 389-5502.

PLATEAU, grand 5½ renove, 3e etage, 500 $. 849-6745.

PLATEAU, Cartier-Rachel, 6½, 2e, non chauffe, 530 $, 626-8962.

PLATEAU, De Lorimier/Laurier, 3e, 5½, libre, stationnement, balcons, lave-vaisselle, 600$ non chauffe. 526-0874 laissez message

PLATEAU, Laurier/desErables, 5½, frais peint, bois, 598-8461.

PLATEAU, Papineau 4634-4642, r.-de-ch. et 2e, 3½ chauffage elect., entree lav./sec., peint, 255-0426.

PLATEAU, St-Denis pres Marie-Anne, 4½, 5½, completement renoves, boiseries, chauffage elect., 615$, 685$. 843-5751, 735-0689

PLATEAU, St-Hubert, 1½, 275$, 3e, chauffe, metro, 288-3556, 729-7912

PLATEAU, St-Dominique/Rachel, beau grand 4½ renove, ensoleille, 3e, 500$, (poele, frigo si desire). 499-0786 / 284-1317.

PLATEAU, 1 min. metro, 5½ renove, non chauffe, entree lav. 505 $. References. 495-3291.

PLATEAU, 3½-3e, 365 $; 5½, 1er 555 $, peints, renoves, 769-3638.

PRES metro Radisson, 3½ meublé ou non, 581-7184

PRES metro Berri 3½ neuf avec poele, frigo, tapis, soir 336-6993

PRES metro St-Michel, 1½, chauffe, poele/frigo, possibilite laisser meubles, 265 $, 341-5700, 722-6652.

PRES U de M., Edouard-Montpetit, grand 4½, renove, 4 electromenagers, 500$, libre. 343-4982, 286-0331

PRES RADIO CANADA, Cartier, 5½ ferme, renove, 475$, 598-7145.

PRES UQAM, 3827 St-Andre, grand 4½, neuf, 2 etages, 1 300 pi car., foyer, 5 appareils electriques, stationnement, libre, 925$, 1 mois gratuit. 286-0331, 281-1172

PRUD'HOMME 2219, 5½ renove eau chaude poele frigo 482-9639.

QUEEN MARY 4890, 4½, chauffe, 1 mois gratuit, 495 $. 735-8377.

QUEEN MARY 4830, 3½ imm., jan., 4½ dec. Poele frigo fournis, tapis mur a mur, ascenseur, concierge. 731-8327, 735-5331.

QUERBES 4½ chauffe, poele-frigo, libre, 450$, 739-0144, 485-6369.

R.D.P., cottage, s/sol + foyer, garage, terrain clôture, 255-9016.

R.D.P., 4½, semi s/sol de bung., tres eclaire, acces cour, non chauffe, entree lav./sec., libre 1er jan, jan. gratuit, 350 $, avec garage 400 $, 494-1169 repondeur.

RIDGEWOOD 3400, 3½, 4½, chauffes, equipes, libres, 738-6417, 274-9555

RIDGEWOOD, 3½, 4½, spacieux, propres, tranquilles, 1 mois gratuit. 748-9115, 733-2016

ROSEMONT al beaux 5½, 6½, eau chaude, loyer tres reduit, 522-6456.

ROSEMONT boul. coin 20e, 4½ renove 390$, eau chaude, 593-9523.

ROSEMONT grand 3½, elect., frais peint. Faut voir! 325$. 323-0999.

ROSEMONT Delorimier, 3½, 4½ libre, chauffes. 324-8257, 326-1068.

ROSEMONT 3½ frais peint 260 $, electrique, libre, 593-1161, 966-1935.

ROSEMONT 6525 30e av., 2½, 3½, 4½, frais peints, tranquille, pres tous services. 593-5856 ou 477-6296

ROSEMONT, entre Laurier et Masson, 3½ tout renove, entrees lav./sech., 390 $. 279-3038.

ROSEMONT, 12e Avenue, entre Beaubien et St-Zotique, 3½ frais peint, libre, 325 $, 722-4771.

ROSEMONT/VIAU, 1½ meublé, face parc, propre, 300$. 654-4597.

ROSEMONT, bas, 4½, renove, balcon, veranda, 410 $. 655-6425.

ROSEMONT, haut de duplex, 3½, libre. Apres 18 h 622-6171.

ROSEMONT, rue Holt, 5½ luxueux, elect. locataire, 600 $. 728-2018

ROSEMONT, Dandurand, 3½, 3e, peint, balcons, 350 $, 769-3638.

ROSEMONT, 15e Av, 3½ renove, libre, 350 $ mois. 374-7242.

ROSEMONT, 1ere ave, 7½, boiseries, propre, entree lav./sec., libre, 485 $. 729-2474.

ROSEMONT, 26e, 3½, 1½, renoves, chauffes, 322-8494.

ROSEMONT, 3½, propre, semi-meublé, 1 mois gratuit, 352-5211.

ROSEMONT, 3½ renove, 335$ mois. Sebastien au 937-8566.

ROSEMONT, 3½, revove, poele/-frigo, 330 $. 382-4667

ROSEMONT, 3½, 3e, propre, tranquille, St-Joseph/12e Avenue, tout compris 375 $, 527-0635, 725-7613.

ROSEMONT, 4½ sous-sol, chauffage electr., libre fin dec., 300 $. 729-6370 ou 922-4031

ROSEMONT, 5e Av., r.-de-ch., cour, 5 pieces, 528-1208.

ROSEMONT, 6½ + sol fini + 1 chambre s/sol, entree lav/sec., 2 s/bains, garage, 650$. 721-1467.

ROSEMONT, 6898-9e avenue, libre, 5½ chauffe, 500 $, 721-6999.

ROSEMONT, 7½, a neuf, 2e etage, lav./sec., boiseries, non chauffe, 725 $ mois, repondeur: 721-6470.

ROSEMONT, 9e av, 7½, 600 $. 524-9831.

ROSEMONT: Delorimier, 7½, 3½, libres immediatement. 521-1949.

SHERBROOKE voisin hopital Notre-Dame, grand 5½ (1 500 pi car.), 5 appareils electromenagers, 825 $, 1er fevrier. 286-0331

SHERBROOKE E. 6975, grands 2½, 3½, metro Radisson, 334-9717.

SHERBROOKE E. 7045; 3½, 4½, pres metro Radisson, 251-9039

SICARD 565, 2e etage, 4½ renove, frais peint, entrees lav./sec., chauffage elect., 400 $.

SNOWDON, 3½ chauffes, equipes, propres. Libres. 484-4387

ST-ANDRE 5908, 4 semi-meublé, Plaza St-Hubert, metro, 667-6562.

ST-DENIS coin Boucher, 2 min. metro Laurier, completement renoves, 5½ 550 $ par mois non chauffe; 3½ 375 $ par mois non chauffe; 2½ 375 $ par mois chauffe. 277-8804

ST-DENIS/ Jarry, 7½, 2e, propre, 5 min. metro, possibilite poele, lav./sec., hangar, pres services, 475$. Jour 383-0749, soir 768-7776

ST-DOMINIQUE/ Jean-Talon, grand 3½, entierement renove, 3e etage, 410$. 471-9374.

ST-DOMINIQUE 3487, 4½, renove. Napoleon 106, 4½ cottage. De Bullion 4865, 4½, 5½, 629-6277.

ST-HENRI PRES METRO, 1985, tres grand 3½; cour, parqueterie et armoires en chêne, 515 $. 324-5752, 655-2923.

ST-HENRI, pres mero, grand 4½ renove, armoires chene, marqueterie, stationnement, 1 mois gratuit, 425 $. 937-1651.

ST-HUBERT/Rosemont, 4½ repeint, semi-s/sol, 315 $, 354-2794

ST-LAURENT Ville, 1 mois gratuit, 3½ pieces, chauffe, beton, insonorise, piscine exterieure, climatiseur, appareils menagers, frais peint, pres autoroute 15. 336-4872.

ST-LAURENT /Jarry 1½ 2½, s/-meublé, 270$+, 385-1818, 381-2865

ST-LAURENT/BEAUBIEN
5½, haut duplex, renove, 500 $, 1½, haut triplex, renove, 275 $, 274-0466.

ST-LAURENT: Poirier
3 a 4½ immediatement, faut voir. Prix special sur 4½, 744-3081

ST-LEONARD 4½ chauffe, repeint pres services. Ideal couple 329-3376

ST-LEONARD, 4½ elect, 2e, menage fait. 324-9360

ST-LEONARD
7335-45 BOUL. LACORDAIRE
3- 3½- 4½. chauffe, eau chaude, taxe d'eau payee, cuisiniere, refrigerateur, ascenseur, buanderie, piscine, garage disponible. Information: 256-0614.

ST-LEONARD, grand 5½, 590$ chauffe, tres propre, bien eclaire, decoration recente, libre immediatement, 323-5772.

ST-LEONARD, grand 3½ s/sol, elect., libre maintenant, 955-1322.

ST-LEONARD, 4½, libre, 1er etage, elec. 450$, propre, 324-1807.

ST-LEONARD, 4½ chauffe, haut duplex, face parc, eclaire, 646-1666.

ST-MICHEL beau 4½ renove, demi s/sol, libre maintenant. Pres metro et commodites. 728-9452

ST-MICHEL, s/sol 3½, non meublé, non chauffe. Apres 18h 728-6922.

ST-MICHEL, 3½, chauffage elect., metro, 305$. 374-3697, 322-2552

ST-MICHEL, 5½ 420 $, 3½ chauffe 375 $, renoves. 271-8407

STE-CATHERINE est, grand 5½, libre. 465 $. 739-4214, 256-5814

STE-CATHERINE est 1319, appartements luxueux 3½, 4½, libres maintenant. 522-6454 ou 481-8084.

STE-CATHERINE: pres metro Beaudry, 4½ chauffe, eclaire, poele, frigo fournis, libre immediatement, 420$, 526-6052

TAILLON PRES NOTRE-DAME 4½ chauffe, eau chaude, peinture et plancher refaits, 525$. 374-4213.

V. ST-LAURENT, ascenseur, 3½, 4½, piscine, 420 $ +. 744-0092

V. ST-LAURENT, 4½ avec garage, dans triplex, 337-9426.

V. ST-LAURENT beau 4½, r.-de-ch., elect., 395 $, 1 mois gratuit, 335-7666.

V.M.R., semi-detache, accueillant, 3 chambres, s/sol, garage, jardin, stationnement, tout equipe, libre fin decembre, rue paisible et securitaire, pres metro, 739-8240.

V.S.L., 4½ chauffe, eau chaude fournie, poele/frigo, 744-3222.

V.ST-LAURENT, 3½, propre, tres ensoleille avec chambre fermee, 285 $/mois, libre 1er janv. 747-3532.

VAN HORNE 3142, 4½ pieces, poele, refrigerateur, libre. 739-1470

VAN HORNE, pres U de M, grand 4½ chauffe, ensoleille, tout inclus. Pres services. Prix a discuter 345-1916 demandez All

VERDUN, 4½ renove, entrees lav./sech., plancher vernis, frais peint, pres metro, 450 $, 766-3393

VERDUN, bord eau, metro, grands 1½, 3½, 4½, equipes, peintures, mois gratuit, references, 766-2546.

VERDUN, ensoleille, belle vue, 3½, haut 4-plex, peinture, tapis neuf, tres grande cuisine moderne, pres metro, references, 400 $. 769-8083.

VERDUN, 3½ renove, chauffage elect., entrees lav./sec., libre jan., 286 $ mois. 762-0076.

VERDUN, 3½, chauffe, poele/frigo, planchers vernis, 370 $. 923-3582

VERDUN, 4½ 355$, renove; 5½ 375$; metro. 684-2603, 634-2945

VILLE EMARD, super loft 1 000 pi car, completement neuf, 650$. 762-6440 laissez message

VILLE EMARD, 4½, haut duplex, pres metro, tranquille. 345-8722.

VILLE LASALLE
Habitations Toulon sur Mer
1 mois gratuit - 3½ - 4½ immediatement. 5 min. du metro, 15 min. du centre-ville. Cuisiniere, frigo, piscine ext., sauna. Pres bord de l'eau, centre d'achats. Systeme de securite camera-video. 366-0249 ou 595-8723.

VILLE ST-LAURENT
Condos neufs, 4½, 5½, 2 s/bains, beton, ascenseur, entree lav./sec., stationnement int./ext., locker, balcon, transport et services. 472-1036, 332-7296

VILLE ST-LAURENT, petit 3½ chauffe, poele-frigo, 337-1929.

VILLE ST-LAURENT, app. meublés 3½, propres, luxe, 745-4194.

VILLE ST-LAURENT, 3½, pres autobus, chauffe, peint, 333-1064.

VILLE ST-LAURENT, 3½, 4½, 5½, equipes, propres, beton, 745-4194.

VILLE ST-LAURENT
1590 Dutrisac, spacieux 3½ et 4½, renoves, frais peints, chauffage elect., poele/frigo, libres. 744-1153 ou 684-5343

VILLE ST-LAURENT, 101 Deguire, immeuble neuf, 4½ imm., jan., poele frigo fournis, ascenseur, tapis mur a mur, concierge. 335-1303, 735-5331.

VILLE ST-LAURENT, condominium neuf a louer: grand 5½, unique, 2 s/bains completes, spacieux, occupation immediate, systeme d'alarme, pres gare trains de banlieue. Telephonez de 1h a 8h pm. au 333-0870.

VILLERAY, 6083 Chateaubriand, 5½, renove, 2e, entrees lav./sec., dec. gratuit, 495$. 689-6202

WAVERLY, grand 6½ ensoleille, cuisine et s/bain renovee, tapis neuf, frais peint, cour arriere clôturee avec potager, 650$ non chauffe, 277-1046

WESTMOUNT rue Melville 3½ renove, chauffe 525$, 331-5463.

WESTMOUNT, 4½, 2 chambres, salon avec vue sur le parc Westmount, 650 $, 937-9545.

WESTMOUNT, grand 3½ insonorise, chauffe, poele frigo, buanderie, garage, tres ensoleille, vue superbe, tranquille, pres services, libre 1er jan., 935-9686, repondeur.

WILDERTON 6510, 1½, 4½, 5½, immediatement, chauffage et taxe d'eau inclus. Pres magasins, transport. 738-7693

137 A LOUER BANLIEUE OUEST

DORVAL, 4½, 3½ recents, stationnement inclus, 631-0244, 631-4620, 735-6936.

PIERREFONDS 1½ a 4½, meublés ou non, tout compris, poele/frigo, piscine, beton, tranquille, 421-3528.

PIERREFONDS
FRAICHEMENT DECORE
3½, 4½, libres immediatement. Bienvenue a l'Age d'Or. 663-7124.

PIERREFONDS

2 mois gratuit, grands 3½, 4½, chauffes et taxe inclus, frais peints, grande cuisine, garage 684-2148, 634-7782.

PIERREFONDS, 4½, tres propre, frais peint, chauffe, parking inclus, 1 mois gratuit, 475 $. 620-7586 soir

PIERREFONDS, bungalow, 3 chambres a coucher, 750 $. 626-9329, 427-7054

PIERREFONDS, grand 3½, chauffe, poele frigo, sur Place Riviera, 2 mois gratuits. 684-3460

PIERREFONDS, 4-plex neuf 1 mois gratuit, 3½-4½-7½ plancher ciment, 685-8736

PTE-CLAIRE: Pardo/Blvd St-Jean
Grands 1½ a 5½ pres des voies d'acces et centres commerciaux 697-0769.

PTE-CLAIRE: Delmar 3½ à 5½
Renoves, chauffage et taxes inclus, libre 695-5830, 697-2123.

138 A LOUER BANLIEUE EST

REPENTIGNY, 3½, renove, s/sol, libre jan., 350 $, 654-1497.

140 A LOUER LAURENTIDES

A PRIX IMBATTABLE: 10 min. St-Sauveur, maisons de 3 chambres et 3½, equipe, foyer, ski de fond sur place, saison, mois, sem. Visite 7 jours sem. 514-226-5302.

CANTON de Rawdon, petit chateau, style "Renaissance", 7½ neuf, 680 $, bail annuel, 844-3955.

MAISON centenaire et demi, site panoramique, immense terrain, tranquille, Mont-Rolland, une min. du Mont Gabriel, 5 chambres, a la saison ou a l'annee. 1-229-3242.

ST-ADOLPHE D'HOWARD chalet a louer, propre, 735-0022.

STE-ADELE, canadienne avec foyer pierre, 2 chambres, a 1 min. de ski Chantecler, 800$/mois, 3 000 $/saison, location avec option d'achat acceptee, 433-9393.

STE-ADELE, Sommet Bleu, condo 3 chambres, meublé, vue superbe, saison/annee, 227-8191, 443-6999.

STE-AGATHE maison meublee, 3 chambres a coucher, pour noel ou saison, 819-326-0272.

141 A LOUER LAVAL, RIVE NORD

A CHOMEDEY, 3½, 4½, tout inclus, meublé ou non. 686-8898, 682-3754.

A MONTREAL et environs, 3½, 4½, frais peint, plusieurs commodites, 686-9624

BOISBRIAND, 4½, libre 1er fevrier, raison transfert, donne: lave-vaisselle et stores, 430-2009.

BORD de l'eau, superbe vue, bung., vendre ou louer, financerais, Ste-Marthe, 662-0000, 477-0435.

CHOMEDEY ouest, grands 4½, 5½, frais peintures, poele, refrigerateur, ascenseur, autobus. 688-4577, 681-9138.

CHOMEDEY pres Carrefour, 3½ meublé, 1 mois gratuit, libre. 323-9932, apres 6h 325-7576.

CHOMEDEY, 3½, 4½, 6½, tapis, commodites. 686-8632, 629-9823.

CHOMEDEY OUEST
Boul. Notre-Dame pres aut. 13, 1 mois gratuit, apps. de luxe 3½, 4½, 5½, occupation imm. 687-1536.

CHOMEDEY, grand 3½, tout inclus, 435 $/mois, 686-8231.

CHOMEDEY, 220 85e Avenue, 4½, libre, tres propre, 375$. 327-7474

CHOMEDEY, 4½ de luxe, style condo, foyer, 540 $, 682-7329.

CHOMEDEY, boul. Cartier, grand 3½, 4½, 5½, pres ecole, autobus et centre d'achats, 687-3602.

CHOMEDEY, boul. Cartier, grands 3½, 4½, pres ecole, autobus, centre d'achats, 687-6078.

CHOMEDEY, boul. Cartier, grands 3½, 4½, pres ecole, autobus, centre d'achats, 688-8056.

DUVERNAY pres St-Martin, grands 4½, 5½ renoves, poele, frigo, lav.-sech., 2 mois gratuits. Libres. 500-550, 861-1213.

141 A LOUER LAVAL, RIVE NORD

L.D.R. boul. Laval, 4½, meublé ou non, lav. sec. 969-1510, 967-7610.

L.D.R. 4½, libre, 370 $ non chauffe. 662-0335 - 669-1699.

L.D.R., grand 4½, entree l/vaisselle-lav. sech., stationnement, 1er mois gratuit, 662-1268

L.D.R., grand, moderne, 3½, 4½, split level, pres CEGEP, 668-1499.

L.D.R., 6½ dans duplex, chauffe, eclaire, jardin, libre, 662-0443.

LAVAL, St-François, maison renovee, tapis, lave-vaisselle, s/sol fini, 4 chambres, 2 s/bains, poele Franklin, 825 $, avec option d'achat, 387-6354.

MASCOUCHE, grands 4½ et 3½, vastes et eclaires, quartier tranquille, a proximite des magasins, frais peintures. 474-4547.

ST-EUSTACHE, 5½, libre, dans triplex, 595 $, mois gratuit. 592-5800

STE-DOROTHEE, 3½, neuf, s/sol, chauffe. Apres 17h 969-1878.

VIMONT, 3½, chauffe, meublé, libre, 500 $, aussi 4½ libre, chauffage elect., 550 $. Neuf. 663-0610

142 A LOUER CANTONS DE L'EST

KNOWLTON, condo 4½ meublé, literie, lav./sec., foyer, 800 $ mois ou saison, 671-6632 apres 6hPM.

MAGOG, chalet 2 chambres et divan-lit, foyer, meublé, chauffe, 500$ mois, libre fev. 418-722-6928.

MAGOG, Mt Orford, 3 chambres, foyer, 3,200$. 672-7438 819-847-2570

MONT SHEFFORD partagerais mon chalet avec 1 ou 2 personnes responsables, a la saison ou a l'annee, Claudette 1-514-539-1716.

PRES Eastman, maison bord du lac, peche, ski de fond, a 15 min. des pentes, entierement meublee, garage double chauffe, 514-297-2199, 819-888-2261

143 A LOUER RIVE SUD

* * * * * * * * *

LONGUEUIL
Rue St-Charles ouest. Décor paysager, 3 minutes du metro, 3½, 4½, immediatement. Beton, frais peint, chauffes, eclaires, poele, frigo, lave-vaisselle, air climatise, alarme antivol, tapis mur a mur, piscine exterieure, sauna, service de conciergerie, stationnement interieur et exterieur. 646-1564

* * * * * * * * *

A LONGUEUIL, 4½, luxueux, piscine, sauna, terrasse, pres metro, centre d'achats, possibilite 2 mois gratuits. concierge 674-0625.

A QUI LA CHANCE?
Longueuil Collectivite Nouvelle, site exceptionnel, 4½ pour le prix d'un 3½, pres de toutes commodites. 646-9221

AUBAINE, 6½ r.-de-ch. de triplex, 3 chambres, s/sol fini, garage, cour clôturee, poele, refrigerateur, 600 $ mois. Libre. 466-6759.

BOUCHERVILLE, foyer, lave-vaisselle, stationnement, 3e, 2 balcons, porte-patio, 570 $. Soir: 655-4799.

BOUCHERVILLE, beau 4½, ensoleille, libre, soir 464-9034.

BOUCHERVILLE
Endroit paisible, pres du fleuve, ideal pour gens aimant la tranquillite. 3½, a $557. Edifice beton. Chauffe, electricite, taxes. Poele, refrigerateur. Stationnement. Ascenseur inclus. Pres parc, centre d'achat et clinique medicale. 30, Montarville, app: 108. 655-4822, 737-2268.

BROSSARD grand 5½, haut duplex, impeccable, chauffage elect., endroit tranquille, pres toutes commodites, aubaine 500$ mois. Libre 1er fev. 91. 678-1114.

BROSSARD, grand 5½, porte patio, face au parc. Pres ecole, autobus, magasins, libre immediatement. 676-0127

BROSSARD, uni-familiale, monument historique, 6½, grand terrain, 685 $. non chauffe. 656-1629.

BROSSARD, Provencher, tres grands 4½, entrees lav./sec., renoves a neuf, prise auto, demi s/sol 420 $, 2e 475 $. 466-9707, 521-9244

BROSSARD: TRIPLEX NEUFS
Grands 4½, 5½, 9½, foyer, garage, a partir de 695$. Bureau de location: 3295 Mistral, Brossard. 594-9506, 656-0083.

CANDIAC, 4½ moderne avec piece de lavage et rangement. Entree privee. 8 min. du Pont Champlain. 444-2484, 951-4440.

LA PRAIRIE, 2 mois gratuits, 4½ de luxe beton, 466-6970 ou 659-0730.

LONGUEUIL 3½, poele, frigo, eau chaude, stationnement, 335 $. Chauffe eclaire: 375 $. 676-8716.

LONGUEUIL, 4½, logement de qualite, frais peint, bois-franc frais verni, prive, tous les services, a l'etage, 415 $, 671-0804, 466-1638.

LONGUEUIL, sous-location, beau 4½ pres metro et pont, 679-9894

LONGUEUIL, 4½ semi sous-sol, poele frigo inclus. Appeler apres 18h 468-1969

LONGUEUIL, beton, 2½, 3½ meublé, impeccables. 467-4456.

LONGUEUIL, 3½, poele frigo, moderne, 525 De Roussillon. 677-5447

LONGUEUIL, 1½, 2½, 3½, meublés, 4½ semi-meublé, tres propres, chauffes eclaires, stationnement. 674-3617.

LONGUEUIL, 4½, moderne, entrees lav sec., stores, 430$. 468-6543

LONGUEUIL, 3½-4½-5½ Chauffés
1 A 2 MOIS GRATUITS
646-9304 ou 647-5621

LONGUEUIL: 3½ a 350$, 2½ a 320$. Meublé, chauffe, eclaire, pres CTCUM. 670-5285, 651-7294.

ST-LAMBERT, grand 4½ chauffe, entree lav./sec., 550 $, 659-4276.

ST-LAMBERT, 3½ chauffe, eclaire, 526 $/mois, 445-9262.

ST-LAMBERT, grand 3½, pres tous services, 310 $, libre. 447-1134.

144 PROPRIETES A LOUER

ANGUS, maison a louer, 3 chambres, 900$, 953-4955

BORD DE L'EAU, Pte-Aux-Trembles, maison de ville neuve, 3 chambres, 953-4955

CHOMEDEY, bung.10 pieces, frais renove, libre, soir 969-1510.

L.D.R., maison neuve, 3 chambres, s/sol, garage, 825 $. 669-5611

LASALLE bungalow, 2 chambres, renove, 800$/mois, bail de 6 mois ou a vendre. 363-5252.

MAISON a louer sur la rive-sud a proximite de la 30, avec option d'achat, 1000 $/mois, comprenant: 3 chambres, foyer, ecurie, atelier, garage double, 26 arpents de terre, au 616 Lamontagne, Calixa-Lavallee. Mme Gagnon, soir: 652-9776.

MAISONS a louer a St-Hubert, St-Eustache, Fabreville, a partir de 650 $. Appelez Raymond: 462-3621

NOUVEAU-BORDEAUX, split level, 4 chambres, s/sol fini, garage, 800 $. 694-1697.

ROSEMERE, nouvelle residence, 3 chambres, 2 s/bains, foyer, garage, 1 200 $ par mois, libre 20 janv. 965-9303.

ST-HUBERT, 3 chambres, s/sol, foyer, impeccable, 725 $, 676-3256.

ST-LAMBERT, bungalow 6 pieces + s/sol. (418) 665-6517, soir 672-2007

TERREBONNE, bord de l'eau, maison a s/louer, 850 $, 472-7009.

144 PROPRIETES A LOUER

TERREBONNE, a sous-louer, 3 chambres, 2 s/bains, lav/vaisselle, foyer, stationnement double, patio 12x12, secteur residentiel, 700 $, libre, 492-6072, 492-8881.

VILLE ST-LAURENT, maisons renovees a louer, 950 $/mois. Location/option d'achat. 591-3361.

145 A LOUER EXTERIEUR DE MONTRÉAL

A POINTE-AU-PIC maison neuve, entierement meublee, 2 chambres, vue panoramique sur le fleuve, de juin a oct. 418-665-3063.

MONT STE-ANNE, 3½, couche 4 personnes, foyer, 400 $/sem., 150 $/fin. sem. ou 75$/jour, tout inclus. 418-643-6600, 418-652-8711

147 A LOUER ETATS-UNIS, HORS FRONTIERES

A SOSUA, super condo privé, 10 min. mer, 4 personnes, 493-9959.

ACCUEILLANT, Pompano, bungalow pres mer, piscine. 388-6286.

BOCA RATON, maison luxueuse a louer ou a vendre, 3 chambres, 3 s/bains, salle manger, salon, florida room, piscine privee, meublee, garage. 3 mois min., 637-2249

DEERFIELD BEACH, townhouse, meublé, 2 chambres, 3 min. mer, calme, mensuel. 954-2070, 386-6109

FLORIDE Hallandale, maison mobile 3 chambres, disponible 29 dec. au 10 fev. et apres le 15 mars. Apres 18h 1-819-568-5043.

FLORIDE, Fort Lauderdale, condo, tout equipe, sur plage, 305-722-5495

FORT LAUDERDALE, "townhouses", semi det., sur le canal, 923-3774.

FORT LAUDERDALE tres beau bung., pres mer, piscine creusee, janv.-fev., 450 $ sem. 728-9143.

HALLANDALE, Floride, pres Hollywood, Simatel Inn, motel sur le canal, passage direct 300' de la plage, grande piscine, "coffee shop", chambre ou chambre avec cuisinette, endroit magnifique, prix abordable. Appelez pour reserver: 305-457-8322. Parlons français.

HARBOR Island, pres Miami Beach, condo luxueux, meublé a neuf, court de tennis, piscine, marina, venez voir video et brochure a ce sujet. 445-1445, 944-5125.

HOLLYWOOD Floride, maison, ½ mi. de la plage, 3 chambres, 2 s/bains, meublee a neuf, grand terrain prive, 2100 $ U.S./mois ou 600 $ sem. 305-923-2411, 305-920-7821 soir. Fax 305-923-2947.

HOLYWOOD villa 5½ air luxueux, a l'annee ou 3 mois/min. 385-1818

LUXUEUX condos, 2 chambres, 2 s/bains, piscine chauffee. Plage. Indian Shores FL., a partir de $395/semaine. (813) 595-7111.

MARCO ISLAND, Floride, condos sur la mer, Tel. 1-800-833-5360

MIAMI, face mer, luxueux motel avec poele frigo. 1 200 $/mois. 305-748-6607 (soir)

NORTH MIAMI, condo meublé, piscine. Michel 484-6393, 842-2753.

POMPANO Beach, motel app., 200 pi de la plage, 3½, libre pour saison ou au mois, 387-5102.

POMPANO BEACH-Jasmin Villa. Motels, 200' mer, kitchenettes, renove, piscine chauffee. (305) 941-7930 ou 1-800-835-6380.

REPUBLIQUE Dominicaine, villas bord de mer, loge 2 a 6, 624-5191.

148 ON DEMANDE A LOUER

COUPLE serieux cherche bas ou achat, sans comptant. 842-8590.

149 ON DEMANDE A PARTAGER

CHAMBRE, propre, tranquille, meublee. Metro. 374-2286.

GRAND 4½ a partager, tout inclus, lav. sec., piscine int., pres metro et centre d'achats. 353-2880.

ILE DES SOEURS, 4½, non fumeuse, 270 $ + frais, 762-6326.

METRO CREMAZIE, grand 5½, propre, fraichement peint, planchers bois franc, ensoleille, pour personne 25 ans et +, non fumeuse, mature, responsable, 1er jan., 270$/mois tout compris, ideal etudiante. 381-3360, repondeur

PLATEAU, grand 8½, tres calme, libre, 300 $, 526-6072.

TERREBONNE, grande maison 5 chambres, avec personne seule ou couple a la retraite. 433-7795.

WESTMOUNT, metro Atwater, maison victorienne, 937-5028

150 A LOUER CONDOMINIUMS

!! A ANGUS !!
Condos neufs, cuisine spacieuse, lave-vaisselle, 575 +, 953-4955

!! A ANJOU !!
Condos neufs, option d'achat, spacieux 3½, 4½, salle d'exercice, 580$, 953-4955

AFFAIRE UNIQUE
L'Exclusif, nouveau condominium, "CHATEAU WESTMOUNT SQUARE", vous offre le meilleur prix locatif, pour le mois de decembre seulement. 937-6313

AU DOMAINE parc Olympique, neuf, luxueux, 11e, 4½, piscine, parking, metro, libre. 352-7564

BORD DE L'EAU, P.A.T.
HAVRE LIBERTE
14 350 et 14 360 Notre-Dame E., 69 condos disponibles, 953-4955.

BROSSARD 4½, 5½, neufs, beton, piscine, garage, 2 min. du pont Champlain, 675$ et plus, 923-1741.

CANAL Lachine, 4½, condos neufs, foyer, garage, 953-4955

CHATEAU Renaissance, pres metro Beaubien, vaste 3½ moderne, meublé et amenage avec goût, ascenseur, 1er jan., 560 $, 274-1500 (soir), 1-295-2544, 1-295-2691

CLUB MARIN I, meublé ou non, 2 chambres, 2 s/bains, piscine, air, equipe, garage, 341-8026, 284-1769

CONDO luxueux 5½, neuf, piscine, parking int. Domaine Parc Olympique, 1500$. 9h a 16h 866-6412

GOUIN 6900 E. tres beau condo, 5½, garage, piscine, tennis, vue riviere, 15e etage. 950 $ negociable. 329-4030 bur: 270-5045.

ILE DES SOEURS Club Marin II, 3½ avec solarium, neuf, lav./sec., air climatise, 900 $/mois, 761-6363.

ILE DES SOEURS, Club Marin II, neuf, 1 chambre, stationnement avec rangement en face de l'auto, 950 $/mois, 369-1046

ILE DES SOEURS, luxueux, 1 800 pi car. piscine, sauna, tennis, sous-louer 1 500$ negociable. 762-1290

ILE PATON penthouse 8e, 2 chambres, 2 s/bains, piscine, 5 appareils, stores, tapis, 895$, 681-1981.

ILE PATON 5½, bord de l'eau, construction neuve, 592-7326.

ILE PATON, 4½, 7e etage, garage int., 5 appareils, 472-4831.

LASALLE, condo neuf, 4½, entree terrasse privee, 363-5738.

LONGUEUIL, condos 4½
450$ par mois et plus
Spécial: Aucun Comptant!
984-1753

MONT Ste-Anne, pres de billetterie, une chambre couche 4 personnes, tout equipe, foyer, micro-onde, lave-vaisselle, 418-849-3525

RÉPONSE À VOS QUESTIONS

■ Je suis née à Gatineau, le 22 janvier 1937, vers 6 h 30. Quel est mon signe? Quel est mon asceaéant? Que me réserve l'avenir?

□ *Vous êtes née sous le signe du Verseau avec un ascendant Capricorne. Vous êtes volontaire, entreprenante, autoritaire, sans pour cela manquer d'humour ou de jovialité. Vous aimez la compétition, les défis. Dans des conflits avec d'autres personnes, vous aimez sentir votre énergie, vos forces. Vous gagnerez cependant à ne pas provoquer très souvent de conflits, vous économiserez ainsi des énergies précieuses. Vous aimez vous imposer, intervenir dans le monde qui vous entoure, provoquer des changements, faire réagir les gens. Vous n'aimez pas la routine, la trop grande stabilité, la passivité devant les évènements extérieurs. Vous agissez avec indépendance. Vous vous révoltez facilement. En général, assez chanceuse, vous jouirez pendant la plus grande partie de votre vie d'une confortable aisance matérielle, à moins de dépenses extravagantes. En 1991, vous traverserez l'une des périodes les plus généreuses et idéalistes de votre vie. Aide importante donnée à quelques personnes, travail dans des organismes humanitaires. Ce besoin d'aider, de coopérer ne pourra que vous aider dans les changements importants que vous avez entrepris depuis deux ans. Ce retour vers les autres facilitera vos activités sociales et professionnelles, vous aurez ainsi moins tendance à projeter une image négative, à susciter de la résistance, des conflits qui ralentiraient ou stopperaient votre action.*

■ Que me réserve 1991? Quel est mon ascendant? Des précisions sur ma santé, une relation de couple, mes enfants, côté travail? Je suis née à Granby, le 5 février 1934, à 7 h 10.

□ *Vous avez un ascendant Verseau. Vous êtes vive d'esprit, entreprenante et profondément dévouée aux gens que vous aimez. Il y a un équilibre chez vous entre votre réalisme, votre perfectionnisme et votre optimisme, votre capacité d'aller de l'avant avec confiance. Fondamentalement sérieuse, pratique et disciplinée, mais avec de grands élans de foi, de fantaisie, un goût de l'aventure et des grands espaces. En 1991, participation à une activité de groupe, très pensante, possiblement un travail rémunéré, mais il peut aussi s'agir d'une activité bénévole. Vos liens avec ce groupe de gens seront complexes, difficiles, mais plus vous avancerez dans l'année, plus vous sentirez que vous construisez quelque chose de valable et de solide avec ces gens et qu'en vous intégrant à ce cercle de personnalité originales et difficiles, vous connaitrez de grandes satisfactions. Sur le plan des relations de personne à personne (conjoint, associé, amis, rapports avec des conseillers professionnels), il y aura de fortes tensions à prévoir. Attendez-vous à d'intenses conflits de personnalité. Rien ne pourra être caché entre vous et des proches, des tensions secrètes finiront par se manifester. Ce sera une année de mise au point. Vos relations à deux les plus importantes devront grandement se transformer pour qu'il y ait harmonie car vous vivez vous-même de grandes transformations. Vous aurez envie d'un style de vie plus dynamique, de défis. Il n'y aura pas de place pour le statu quo dans vos relations à deux. On évolue ensemble, sinon il y a une crise. Vous aurez envie de vous dépasser et il se peut que dans votre travail vous trouviez l'occasion de le faire. Mais vos collègues et supérieurs mettront beaucoup de pression sur vous. Plus d'une fois les gens, les évènements vont tester votre volonté, votre détermination. Sur un autre plan, il se peut aussi que vous ayez affaire à une personne extrêmement dominatrice, égocentrique et envahissante contre laquelle il faudra vous défendre fermement et dignement. Relations extra-maritales. Passion soudaine. Jalousie, possessivité, culpabilité dans une relation à deux importante.*

Si vous recherchez la réponse à un problème se rapportant à l'astrologie, il suffit d'écrire à VOTRE HOROSCOPE, La Presse, 7, rue Saint-Jacques, Montréal H2Y 1K9.

IMMOBILIER

150 A LOUER CONDOMINIUMS

- **OUTREMONT**, 6½, près métro, 650 $ mois, libre 15 déc. 735-0534.
- **PLATEAU**, 5½ meublé, éclairé, 700$/mois, libre. 526-8212.
- **PONT-VIAU**, Laval, penthouse à louer bord de l'eau, grand salon, cuisine, s/dîner, 4 chambres, meublé, avec références, 2 500 $. 686-8632 - 629-9823
- **R.D.P.**, condo 5½, foyer, terrasse, à vendre ou à louer. 648-5403.
- **SANCTUAIRE** Phase 111, 2 chambres, garage, 1800$, 489-2052.
- **ST-LAMBERT**, grand 3½ repeint, espace de rangement, appareils ménager, stationnement int., piscine, sauna, vue sur fleuve avec grand balcon, près tous services, 610 $, 672-2654.
- **STADE** Olympique, luxueux 4½, garage int., très éclairé, secteur de choix. 850$. 255-0157.

151 CHAMBRES, PENSIONS

- **A** 1 belle chambre dans condo, pour seulement 175 $/mois, chauffage & élect., payés, accès cuisine. Jocelyne ou Gerry 527-3763
- **ANJOU**, retraité(e), autonome, bonne compagnie. 352-9483
- **BOUL. ST-LAURENT** 7569, près de Fallion, face parc Jarry.
- **CENTRE-VILLE**, chambre, toilette, douche, 210 $/mois, 523-1487.
- **CHAMBRE** meublée, Moreau-Ontario, libre, 202 $ +. Richard 527-9499 ou 493-1427.
- **CHAMBRES** meublées et chauffées. 291 St-Joseph ouest. 849-6620
- **LAVAL**, Vimont, grande ou petite chambre, non meublées, chauffées avec câble et tél., 967-7635.
- **METRO** Sherbrooke, non fumeur, propre, 300 $ à 400 $, 984-9657.
- **METRO** Joliette, tranquille, tous services, bienvenue étudiant(e). 523-6850 525-6925
- **MOTEL** 489-4258 Montréal-ouest, chambres poêle, réfrigérateur, tv. semaine.
- **OUTREMONT**, près U de M et métro, usage cuisine, lav./séch., 67 $/sem. 251-8708 ou 495-2417.

152 MAISONS DE REPOS, CENTRES D'ACCUEIL

- **CENTRE** de références pour aînés, choix 275 résidences, services gratuits. Centre Visavie: Mtl.-Rive-Sud: 383-6826, Laval: 686-2216.
- **LONGUEUIL** Chambre privée, tous les services fournis. 575$ par mois. 651-1478
- **MANOIR** Bois de Boulogne résidence 3e âge avec services autonomes 1½ 2½ 3½ 4½, 745-3414.
- **MTL-NORD**, chambre privée, semi-privée, lavabo. 328-1991
- **RESIDENCE** pour personnes âgées, autonomes et semi-autonomes, bon environnement, bonne nourriture, près banque, église, communion à domicile. Services de soins infirmiers etc. Prix raisonnable. 629-0949.

153 CHALETS A LOUER

- **A VAL MORIN**, foyer, 3 chambres, 2000 $/saison, 739-8441, 227-2746
- **A** 30 min. Mtl., spacieux, vue, ski, mois/sem., 662-6168, 653-8144.
- **A ACCOURIR** Mont-Blanc 1 km, foyer, 1500$. 655-2908 819-688-3030
- **A MORIN HEIGHT**, 3 chambres, foyer, à la sem. 650$ et +, 691-8112.
- **A PIEDMONT**, suisse 4½, 2 pas du ski, vue, site idéal, saison 2995$, sem., 623-3532, 473-6916.
- **A PROXIMITE** pentes de ski domaine Chanteclaire, Ste-Agathe, luxueux chalet suisse neuf, tout équipé, foyer, 1 chambre, période des fêtes prix réduit, 953-5080.
- **A ST-ADOLPHE**, 3 chambres, tout équipé, foyer, près pentes ski, sem., mois, saison. 1-(819) 327-2103
- **A ST-DAMIEN DE BRANDON**, bord du lac, en montagne, foyer, période des Fêtes, 1-835-5140
- **A ST-FAUSTIN**, Mont-Blanc, 3 chambres, foyer, (819) 688-3119.
- **A ST-HIPPOLYTE**, bord du lac, sem., fin de semaine, rabais d'automne. 1-563-1799
- **A STE-ADELE**, luxueux chalets neufs, 3 et 5 chambres, sem./mois, spécial à partir 4 jan. 514-228-3768.
- **A STE-AGATHE**, 300 $/sem. 150$/fin sem. Saison, 1-819-326-3365
- **A STE-AGATHE**, grand 5½, foyer, déneige, etc., 29 déc.-5 janv. 650$, 5 janv.-15 avr. 2 750$. 321-4514
- **A STE-MARGUERITE**, récent, 4 chambres, près commodités, ski de fond, motoneige, 2 500$ saison, année ou **PERIODE DES FETES**, 1-228-3853.
- **A VAL DAVID**, suisse coquet, 2-3-4 chambres, foyer, aubaine mois, sem. 1-834-6363, 967-6020
- **A VAL ST-COME** condo meublé, foyer, vue panoramique, directement sur les pistes. (1-514)753-3251.
- **AVANT DE LOUER** visitez Chanteclair et comparez. 60 chalets de luxe de 1 à 3 chambres. Tourbillons, saunas privés. Jour, semaine. Mtl. 430-0430, (819) 326-5922.
- **BROMONT** 3½ 4½ 5½, cottage foyer, 539-2006, 385-1818
- **CHALET**, Ste-Agathe, luxueux, 4 chambres, location saison, mois, semaine, dernière chance de réservation semaine de Noël ou Jour de l'An. 931-5044, 819-326-1283.
- **CHERCHE A LOUER** Du 21 déc. au 6 janv., à Ste-Adèle. 739-3052, 733-5137
- **DOMAINE STE-AGATHE** Suisses. 1 à 6 chambres, cuisine équipée. Aussi: piscines privées intérieures ou bains tourbillons SPA doubles privés ou suites de luxe. Foyers. Week-end - 7-5 jrs. 1-819-326-5836.
- **EASTMAN** lac D'Argent, 3 chambres, tout équipé, chauffage et déneigement compris. 2 500 $ jusqu'au 15 avril. 645-8592
- **LAC** Magog, chalet tout équipé, 2 chambres, près mont Orford, après 18h 466-0974 ou 367-2083.
- **LAC** Orford, luxueux, grand salon, 3 chambres, foyer, 2 s/bains, vue splendide, 5 min. Magog, bas prix, 270-8823, 1-297-4475.
- **LAC BROME**, spacieux condo tout équipé, foyer, près centres de ski. 447-2818 ou 464-0542
- **LAC BROME**, spacieuse maison, montagne boisée 2 foyers, meublé, près des centres de ski, semaine, mois, saison. 514-678-0902 Irène.
- **LAC MINISH**, bord de l'eau, site enchanteur, sports d'hiver, ski de fond, poêle, foyer, sem. ou mois. 932-6412, 1-819-687-3182.
- **LAURENTIDES**, sortie 57, Ste-Anne des Lacs, 2 ou 3 chambres, foyer, 224-7307 ou 224-2553.
- **MAGOG** Orford, condo 2 personnes, foyer, ski 5 min., 464-0581
- **MAGOG-ORFORD** Memphré Club, beton, foyer, équipé, max, 4 personnes, mois, saison. 444-0978,
- **MAGOG**, Plage Southière, 2 étages, 3 chambres, foyer, tout équipé. Saison, mois. 381-7446, 466-4858.
- **MAISON** de ville, lac Brome, près ski Sutton et Bromont, saison, mois, sem. Gilles ou Louise Ethier 453-8554 ; bureau 738-1660
- **MONT** Sutton, magnifique chalet panoramique, foyer, près du ski. Sem: 671-5763, fin sem: 1-538-2773
- **MONT ORFORD**, 2 chambres, 5 min. des pentes, lav./séc., lave-vaisselle, foyer. Du 22 au 29 déc. 500 $. 464-4246.
- **MONT STE-ANNE** condo, foyer, face pentes, 3 chambres, 965-9873.
- **MONT STE-ANNE**, maison, foyer, tourbillon, 844-4867, 418-826-2482.
- **MONT STE-ANNE**, condo, 2 chambres, foyer, près pentes, 430-0311.
- **MONT STE-ANNE**, condo, 2 chambres, salle séjour avec foyer, site exceptionnel. Semaine. 445-9333
- **MONT-TREMBLANT**, foyer, 2 et 3 chambres, à la sem. 442-3238.
- **ORFORD**, lac Stukely, 2 min. ski de fond, 15 min. alpin, 2 chambres, mois/saison. 585-4294, 514-297-2878
- **ORFORD**, secteur privé, 2 chambres, sem. ou mois, 819-562-8167.
- **ST-ALPHONSE**, bord lac, près ski, 2 chambres, foyer, chauffé, 2 500 $/hiver ou période fêtes. 325-6208, 1-883-8016
- **PIEDMONT DOMAINE** Immense et luxueuse propriété au sommet du Mont Belvédère, 5 chambres, 3 s/bains, 3 foyers, TV, vue exceptionnelle, idéal pour couples d'exécutifs ou cie., 8 900$/saison, 385-9414, 227-2417
- **ST-COME**, 2 chambres, foyer, bord de la rivière, 5 min. du centre de ski, 681-4927; 1-883-8069
- **ST-DONAT**, bord lac, tout équipé, 3 foyers, 3 chambres, 8 personnes, semaine, 844-8441/2
- **ST-DONAT**, chalet de prestige, pour Noël ou saison hiver. 731-5682.
- **ST-FAUSTIN**, chalets, 5½, foyer, sem., fin de sem., mois, 334-9831.
- **ST-HIPPOLYTE**, 3 chambres, foyer, saison, 364-3887, 1-563-1351.
- **ST-JEAN-DE-MATHA** 3 chambres, tout fournis + garage, du 15 déc. ou 15 avril, 3500 $. 328-9839.
- **ST-JOVITE**, choix 10 chalets neufs, foyer, plage, 1-819-688-2809.
- **ST-SAUVEUR** 2 chambres, meublé, année ou saison, 550 $/mois, 324-6642, 386-3425,
- **ST-SAUVEUR**, 2 chambres, meublé, foyer, année ou saison, 550 $/mois, 324-6642 - 386-3425.
- **ST-SAUVEUR-DES-MONTS** à côté de l'Eglise, saison hiver; 2 chambres, foyer, 227-2548
- **ST-SAUVEUR**, mignon chalet, bien meublé, foyer, 550 $. 333-6663
- **ST-SAUVEUR**, pied Mont Habitant, 5½, 3 mois 2900$, 430-0964.
- **ST-SAUVEUR**, bachelor 3½, meublé, foyer, entrée privée, saison du 21 déc. au 21 avril, 2 000 $. Période des Fêtes du 21 déc. au 4 janv. 300 $ par semaine. 227-3859
- **STE-ADELE**, idéal pour skieur, luxueux 2½ meublé, près Chanteclerc, 350$ mois. 1-229-8232.
- **STE-MARGUERITE**, spacieux, 4 chambres, foyer, ski de fond, etc. saison 2200$. 387-9978, (1)228-3953.
- **SUTTON** sur les pentes, 3 chambres, s/sol fini, vue. 274-6047.
- **SUTTON** sur les pistes, 4 personnes, tout équipés, saison, 649-5006.
- **SUTTON**, condo de luxe, tout équipé, à la sem. soir: 651-0005.
- **SUTTON**, foyer, 3 chambres, près des pistes, 382-3683, 1-538-0679.
- **SUTTON**, mois, sem., 3 et 4 chambres, équipés, foyer, accès piscine/sauna/spa, 1-538-3736.
- **SUTTON**, unique, chalet sur pentes, 4½, sommet. 369-1338
- **SUTTON**, 5½, près des pistes, saison, mois. 464-3115, 1-538-1238.
- **TREMBLANT - NANSENHAUS** Joli condo, près pentes, spacieux, tout équipé, 4 chambres, 3 s/bains, 2 foyers, libre, (819) 425-8468 ou (613) 726-0310 sur semaine.
- **VAL DAVID**, lac Golden, semaine ou mois, (819) 322-6894.
- **VAL MORIN**, suisse, 3 chambres, 3 000$. 331-7793, 819-322-3455.
- **VAL ST-COME** 3 chambres, foyer, mois ou saison. 656-9407.

154 GARAGES A LOUER

- **ENTREPOSAGE** d'autos, Christophe-Colomb/Beaubien, chauffé, 275 $ nov. à mai, 276-5354.
- **PAPINEAU**/ Rachel, entreposage ou autres, 50 $. 739-3624

156 SOUS LOCATION

- **A SOUS-LOUER**, Centre-ville, 4½ rénové, murs de brique, tout inclus, 484$. 933-7661.
- **AHUNTSIC**, 4½ béton, entrées lav.séc., propre, 450$. 382-3902.
- **DES ERABLES**/ Laurier, 3½, 3e étage, balcon, porte patio, près services, tranquille. 522-6538
- **GRAND** 4½, impeccable, très éclairé, haut duplex, stores inclus, grande cuisine, janv. ou fév., 440$, 257-8509, 493-5327.
- **LONGUEUIL**, 1er février, 6½, près hôpital Pierre Boucher, 3 chambres, s/sol, garage, 770 $, possibilité de renouveller bail en juillet 448-2488
- **PLATEAU** 4½, r. de ch., cour, stationnement, 410 $, 523-2927
- **PONTIAC** 4½, rénovés, près Métro Mt-Royl, 490 $ mois, 523-0977
- **SOUS-LOUER** 3½ sur Peel, plancher en bois, faux foyer, lav./sec., stationnement, à proximité de Concordia et McGill, loyer raisonnable. 285-2127.
- **SOUS-LOUER**, 415 $ chauffé, 5½, Outremont - Van Horne, 270-7404
- **VAN HORNE**/Lenox, grand 4½, 2 chambres fermées, chauffé, poêle/frigo, balcon, prix très abordable. Possibilité garage. 737-7335

157 A LOUER APPARTEMENTS ET STUDIOS MEUBLÉS, HÔTELS

- **CENTRE-VILLE**, rue Sherbrooke, condos neufs, meublés, 1 ou 2 chambres, stationnement int., court terme, 695-9604.
- **DORVAL**, face au centre d'achats, style hôtel, 650 $, 633-6806.
- **METRO VIAU**, près Stade Olympique, 1½ très propres, meublés neufs, vaisselle, draps, serviettes, 180 $/sem. tout fourni, 695-9604.
- **STE-CATHERINE** est, 1 pièce tout inclus, 524-8748, Aline
- **VIEUX MONTREAL**, 2 min. de la bourse, condo luxueux, entièrement meublé et décoré, 1 chambre, 1 000 $. Disponible mois, année. 289-9933 ou 464-5535
- **VIEUX MTL.** élégant 3½, métro, calme, 770$, 598-5858, 879-1217
- **WEST ISLAND** et Ville St-Laurent, condos 4½, tout équipé, style hôtel. 952-0087 ou 491-3646
- **1 MOIS GRATUIT** App. de luxe, meublés, tout équipés, Centre-Ville et secteurs variés, mois/année. 762-1255

160 PROPRIÉTÉS A REVENUS

- **A** 6X38 700$, 8x5½, 1981, électrique locataire, voisin centre Les Rivières à Trois-Rivières. Louis Carrier, crtr (1-418) 653-1242
- **A ST-JEAN**, 24 logis, très propre, bien situé, revenu 111 000 $, prix 910 000 $. 1-347-8977.
- **AHUNTSIC**, bâtisse comm., 960 Henri-Bourassa Est, tout rénové, bien loué, baux indexés, Prix: 330,000 $, Revenus: 43 424$, dépense 12,125 $.745-6311 ou 725-4522 M. Beauchemin.
- **C.D.N.**, Bedford, urgent cause transfert, duplex 6½, 5½, bachelor, garage double, beau coin calme, r.-de-ch. propriétaire, 245 000 $, pas d'intermédiaire, 731-4438.
- **CARRE ST-LOUIS** 4 condos loués et rénovés, à vendre avant la fin de l'année pour raison fiscale, comptant requis 150 000 $. 843-8505 François Rivest courtier.
- **CENTRE-EST**, 6-plex, revenu 27 000$, 210 000$. 526-8212.
- **CENTRE-SUD**, 6X4½, rénové, élect., revenus 31 680 $, 382-0465
- **L.D.R.**, 9 logements, bi-énergie, revenu 49 000 $, prix: 355 000 $, hyp. 265 000 $, 11 1/4 %, déc. 91, pas d'agent, 621-3991
- **LACHINE**, 32 app., près de 30 300$ par porte, ratio moins 6, 676-1722.
- **LAVAL** Imm. 10 logements neufs, directement du constructeur, garantie de location et abri fiscale 90, Inf.: 628-4050
- **PLATEAU MONT-ROYAL** 5 logements, revenus 27 528 $, prix 234 000 $. 683-5200
- **PLATEAU**, Fabre, 6x4½, impeccable, rendement positif avec potentiel, revenu 39 300 $, prix 325 000 $, comptant 65 000 $. 683-7465, 683-6526 propriétaire.
- **ROSEMONT** 19 logements, revenus 86,000$. 699,000$, 251-0712
- **RUE CLARK**/St-Viateur, 6-plex à 7.2 les revenus, 175,000$.
- **RUE LECLAIR**, 2 beaux 6-plex à 7.2 les revenus, 175,000$.
- **RUE DES ERABLES**, triplex tout rénové à 7.3 les revenus. 129,000$. Faut vendre. **GAETAN GIGUERE 374-9250 Re/Max Alliance crtr.**
- **RUE ST-HUBERT**, vente privée, 1 logement et institut de beauté depuis 7 ans. Idéal pour commerce, grand stationnement, proximité métro Rosemont. Comptant 50 000 $. 733-1228.
- **ST-LEONARD**, semi-commercial, local + 2x5½, rue Jean-Talon, à vendre. 323-7007, 323-0060
- **STE-THERESE**, 1x5½, 3x3½, 1x1½, revenu 22 800 $, dépenses 5000 $, prix 150 000 $. 437-6823
- **VIMONT**, duplex avec bachelor, 1970, près services, 1 455$/mois, élect. Payé 200 000$, vente rapide 175 000$, 94 000$ à 10%, 45 000$ à 14.25%, juin 92. Faut voir! 227-6229, 661-3220
- **WURTELE**, 5x4½, 1 dépanneur, 2½ arrière, chauffage locataires, revenu 27 480$, 206 000$. 937-8738.
- **3157, FLEURY EST**, 2 magasins et 6 logements. $395,000. 739-8861, 744-6660.
- **Le Permanent** courtier — MONTRÉAL: C'est le temps d'investir. 25 logements complètement rénovés. Près du métro. Excellents revenus. S. Samy. 696-2112, 683-0254. 1517706-B 160

161 PROPRIÉTÉS A REVENUS DEMANDÉES

- **A ECHANGER** 32 et 36 logements, pour motorises, bateaux, terrains, etc. Qu'avez-vous à offrir? J.C. Côté 274-0988.

162 PROPRIÉTÉS COMMERCIALES, INDUSTRIELLES

- **A VENDRE** 15 500' car. ou 3481, 39e ave. P.A.T. Portes 12 X 14 pi, 16' sous poutrelles, prêt occupation 648-2089, 323-6040
- **BATISSE** industrielle, 11 000 Sherbrooke est, Mtl-Est, 4730 pi car. porte garage singulier 12x14, bureau fini moderne, prêt pour occupation, 323-6040, 642-5050
- **BROSSARD** condominiums industriels, à vendre ou à louer, de 2310 pi car à 2695 pi car.., bureaux climatisés, à partir de 108 000 $. 638-6560
- **MONTREAL-HOCHELAGA** Bâtisse commerciale 2 étages, 9200 pi car., gicleurs, rénovée, vacante. M. Labbé 664-1666.

168 FERMES, TERRES

- **ST-COLOMBAN**, Mirabel, 228 arpents ou 8,500,000 pi car. Boisé. Idéal pour projet rés. ou comm., zone blanc. $0.15 pi.car. 352-6824.

170 COMMERCES

- **À ACHETER À BON PRIX** COMM. MEUBLES RESIDENTIELS Avec propriété et résidence unifamiliale, région Lanaudière. (une beauté). **LOUIS-PHILIPPE HÉTU C.A. Courtier spécialisé P.M.E. 329-1950**
- **BRASSERIE**/bar, avec ou sans propriété, affaires 500 000 $, prix 325 000 $ négociable. R. Leblanc 748-5828, ctr Gagnon.
- **CASSE-CROUTE** 50 places, environs de Valleyfield. (514) 377-2942.
- **CENTRE D'ACCUEIL** établi pour personnes âgées, 581-5408.
- **CIE DISTRIBUTION** produits de beauté et santé, marche déjà établi, 45 000 $. 651-0872
- **COMPAGNIE** de sablage de plancher, région de Châteauguay. Inf. 692-7023 ou 692-9379.
- **COMPTOIR** nettoyeur- cordonnerie, bien installé, 3 machines, presse, alarme, autres, bonne clientèle, aubaine, cause maladie. 643-4400
- **DEPANNEUR**, libre service Shell, 50 000 pi car. de terrain, chiffre d'affaires plus de 1 million, dans les Laurentides, très gros potentiel, secteur en pleine expansion. 1 (514) 432-3334
- **FLEURISTE** et cadeaux, très grand, aucune offre raisonnable refusée, sur le Plateau, 521-4023.
- **MAGASIN** d'antiquités et d'objets d'art à vendre. Acheteurs sérieux seulement, 270-3466.
- **PIERREFONDS**: Club Vidéo, West Island, bien situé. Affaires 118 000 $, Prix: 85 000 $. Jacques 697-7520.
- **PIZZERIA** 2000 pi. car., licenciée, 50 places, 20 000 $, 274-9562
- **RESTAURANT** 100 places, Boisbriand, aubaine! excellent, Chinois, Italien ect. 227-2995.
- **RESTAURANT** fine cuisine reconnue, cause retraite. **DELI** centre commercial. R. Leblanc 748-5828, ctr Gagnon.
- **SALON** de coiffure, 9 sièges, moderne, clientèle, meilleure offre. 525-0493.
- **SALON** de quilles, rive sud, 8 allées de grosses, machines A-1 Brunswick, prix réduit, 464-4525.

171 COMMERCES DEMANDÉS

- **ACHETONS COMMERCES** pour: l'équipement, machinerie et inventaire tout genre. 686-9391, 333-0819

173 TERRAINS

- A qui la chance? Terrain commercial de prestige situé à Ste-Julie. Evitez la TPS. 464-6102 ou 464-8615, Jean Fournier.

180 ESPACES COMMERCIAUX INDUSTRIELS A LOUER

- **A BOUL ST-LAURENT** pour professionnel 385-5332 soir 488-7584.
- **A QUI LA CHANCE! MTL-NORD, 850 PI CAR. 725-2222**
- **A-1** $2 et + 1000' à 20,000' garage bureau 385-5332 soir: 488-7584.
- **ATELIERS** neufs, boul. Industriel, P.A.T. 1 000 pi et plus, porte 12x12. 1 mois gratuit. 327-2160
- **AU** coeur de la rue Chabanel, bureaux rénovés, air, clé en main, aussi disponible magasin. 944-4796.
- **BATISSES** industrielles à vendre ou à louer, de 1 000 à 10 000 pi car., 22 pi. hauteur, portes 12x14. Pas d'intermédiaire. 640-4831.
- **BROSSARD**, industriel, neuf, 3300, 4 000, 5 000, 6600, 8300, 10 000, 15 000 pi car, quai de chargement et ou porte 12x14, gicleurs, gaz, hauteur libre 19'4". 386-0814.
- **C.D.N./QUEEN MARY**, rénové, 400 pi car., métro, idéal bureau, casse-croûte, détail, 485-3882, 497-9681.
- **CHABANEL**, 125 ouest, jusqu'à 2,000 à 27 000 pi car. Bureaux, salle de montre, manufacture, entrepôt. Disponible maintenant. 849-4185
- **DECARIE/SNOWDON**, métro, 500 pi car. et plus, bureau-atelier-détail, bon prix, 485-3882, 497-9681.
- **DORVAL UN MOIS GRATUIT** 572 Orly. Espace industriel avec bureaux 3 000 pi car. et plus. Quai d'embarquement, très bon prix. Courtiers protégés. 861-1001.
- **DUVERNAY**, espaces à bureau et boutiques, boul. de la Concorde, 500 à 3000 pi car., occupation immédiate. De 9h à 17h: 939-1418
- **ENTREPOTS** et bureaux à louer, boul. Métropolitain, St-Léonard, 324-4475. 324-3423.
- **ESPACE** comm. 1 700 pi car., bien situé, prix à discuter. 648-0728.
- **ESPACE** pour bureau ou magasin 60X11 pi, 2211 Bélanger E. 272-8208
- **HENRI-BOURASSA**, de 1500 a 12,000 pi car. 643-1523
- **LASALLE** 7288 rue Cordner, nouveau projet 6 300 pi car. 367-5072, 368-1578
- **LASALLE**, nouveau projet, 3 000 à 18 000 pi car., 367-5072, 363-9037.
- **LAVAL AUT. 440** 3,600 pi. car. espaces industriels, occupation imm., loyer raisonnable. 688-7310.
- **LAVAL Parc industriel** Francis Hugues, nouvelle bâtisse, espaces industriels à partir de 4,800 à 45,000 pi. car., quai de chargement, gicleurs. 688-7310.
- **MTL-NORD** près Pie-IX 2 600 pi. car., 2e étage, aussi 2 200 pi. car., 1er étage avec grande porte de garage. Atelier et bureaux. Bon prix négociable. 984-1026
- **Papineau-Sauvé De 782 à 5,745 pi car. Chauffé. Idéal manufacture, petite imprimerie et salle de montre. Stationnement extérieur, intérieur. Inf. 737-2268.**
- **PARC** industriel, P.A.T., 3 200 pi. car., près Métropolitain et Sherbrooke, 352-5880, Mme Carmel.
- **PLAZA ST-HUBERT** bien situé, côté est d e la rue, excellente condition, 4400 pi car sur 2 planchers. Appeler Mike 430-6700.
- **ST-LEONARD**, 4 200 pi car., 327-2245.
- **ST-MICHEL** 10e, 1800', grande porte, 1100$. 593-6220, 252-8126
- **ST-MICHEL**/Fleury, 1 mois gratuit 12x42 400 $, 332-6573 après 17 h.
- **ST-MICHEL**: 1600, 2,400, 4,200, 7,700 et 12,600 pl.car. Gicleur, bureau, facilité de chargement. Aussi 1,500 pl. au rez-de-chaussée pour atelier. 648-9300
- **ST—LAURENT**/Jarry 500à 3000 pc, r.d.c. stationnement 385-1818
- **6 000,10 000'car.** Manufacture/bureau. 486-5693, 737-9087, 352-6540

182 COMMERCES A LOUER

- **A-1** garage, équipé centre ville métro 385-5332, soir: 488-7584
- **A-1** restaurant, s/réception, licence, équipée 385-5332, soir488-7584

184 ENTREPÔTS A LOUER

- **A BAS PRIX** entreposons, autos, bateaux, roulottes, meubles, etc.. 937-9491.Le Clan Panneton.
- **DE LANAUDIERE** entrepot 45x100, loyer mensuel, libre, 725-3161.
- **MONTREAL-NORD**, 2x4000, 1x8000 et 2x2000 pi., coin de rue, contacter Pierre 643-1144 jour; 478-1082 soir

186 BUREAUX A LOUER

- **A EMPLACEMENT IDÉAL** Green & Ste-Catherine, magasin de 500 à 6 000 pi., grande vitrine, 18 pi de hauteur, 937-6313
- **A LAVAL**, espace à bureaux, 2500 pi car., entrée privée, 668-6114 de 8h à 16h30.
- **A PARTIR** de 200 $/mois, 2 min. centre-ville, 936-0590.
- **A-1 LOCATION** 835 boul. St-Joseph, espace professionnel 1 900 pi car., moderne, près métro. 738-8441, 739-8130
- **AHUNTSIC**, 202 Sauvé Ouest, 2 000 pi car. possibilité d'agrandissement de 4 000 pi car. Chauffage et climatisation inclus. Stationnement. 10 $ pi car. brut. 384-0440
- **AU PARC LAFONTAINE**, très beau Victorien 1500 pi car., professionnel, parking facile, 692-2809
- **CHERRIER**, suite divisée, murs finis bois pâle, 2 climatiseurs, tapis, r. de ch., raisonnable, 523-7969.
- **COTE-DES-NEIGES**, 200 à 3,500 pi car. Chauffé, air climatisé, stationnement inclus. A quelques minutes du centre-ville. 737-7557.
- **IMMEUBLE** de prestige libre maintenant, St-Denis près de Champs de Mars. 600, 900 et 1500 pi. car. 845-0901 ou 521-3071.
- **LAVAL AUT. 440:** 400 à 7,000 pi. car. **BOUL. INDUSTRIEL:** 850 pi. car. Air climatisé, toutes les dépenses payées par propriétaire, occupation imm., loyer raisonnable. 688-7310.
- **LAVAL**, boul. Des Laurentides, près autoroute 440, 470' car. ou 800' car. situé au r.-de-ch., 668-6112.
- **LAVAL**, nouvel édifice, bureaux de 400 à 9000 pi, division au choix, 8.50$/pi car., air climatisé, ascenseur et stationnement. Jour 382-1052, soir 326-6378.
- **LAVAL**, MEILLEURE LOCATION, ST-MARTIN FACE CENTRE 2000, À PARTIR DE 395$, CLIMATISATION, FINITION, GRAND STATIONNEMENT. 273-2840
- **MONTREAL-NORD**, professionnel, ascenseur, stationnement, jusqu'à 1900' car., Lacordaire coin Léger, 9.50$/pi car. 643-0642
- **PAPINEAU** coin Charland, bureaux 200 à 6500 pi car., division au choix, ascenseur, air climatisé. Jour 382-1052, soir 326-6378.
- **PAPINEAU/JEAN-TALON**, métro, 500 pi car, prix à discuter. 722-5876.
- **SOMERLED** et Cavendish, moderne, électricité, chauffage, air climatisé, 560 pi car., 850 pi car., 1200 pi car. disponibles. 849-4185
- **ST-DENIS** métro Jarry, bureaux pour professionnels. Belle résidence à caractère ancien. Chauffage et électricité fournis, entre 225 $ et 600 $ selon surface. 382-4667
- **315, RENE LEVESQUE** 527 pi.car à 3,561 pi.car. Occupation immédiate. Chauffé, climatisé, électricité. Inf. 737-7557

188 MAGASINS A LOUER

- **AVENUE MT ROYAL EST**: 1235, 1300 pi car. Achalandé. Complètement rénové. M. Mailloux, 256-5050
- **BELANGER** près Lacordaire, 750 pi car. avec sous-sol. 254-5165
- **BOUL. ST-MICHEL** CENTRE COMMERCIAL MOYENNE 4.69$ LE PI, S/SOL ET REZ-DE-CH. DE 1100 A 4400 PI. 273-2840
- **HENRI-BOURASSA** ET LACORDAIRE, 20x75 DERNIER DE 20 MAGASINS. 273-2840
- **HOCHELAGA**, 260 pi car. magasin, bureau, mois gratuit, 325$, 251-1095
- **JEAN TALON EST** 6854, super emplacement. En face de Super Carnaval et à côté de Meubles Pascal. 13500 pi.car. adjacent au marché Bonanza. Climatisé. subdivisible. M. Mailloux, 256-5050
- **LAVAL**, SUPERBE COIN, ST-MARTIN ET DANIEL JOHNSON FACE CENTRE 2000, 3000 pi car. 273-2840
- **MAGASIN** dans excellent centre d'achats, 3668 Fleury est, Mtl-Nord, 900 pi avec sous-sol complet. M. Cohen 382-5525, M. Rivest 321-8150
- **MAGASIN**, bureau, 1079 ch. Chambly, 1 000 à 2750 pi car, 671-3843.
- **MASSON** 3186, 1300 pi car., climatisé. Près boul. St-Michel. Meilleur emplacement. M. Mailloux, 256-5050.
- **MONT-ROYAL EST 921** 2000 à 4000 pi car., opportunité, M. Lewis 481-0321.
- **MONT ROYAL E.** 1965, 1,800 pi., $1,500 mois. 739-8861, 744-6660
- **PLAZA ST-HUBERT**: 7119, 9,000 PI.CAR. ASCENSEUR. $10. LE PI. 739-8861, 744-6660
- **ROSEMERE**, SUPERBE ET MEILLEURE LOCATION, VOISIN DE 200 MAGASINS, STEINBERG, WOOLCO, ETC. 273-2848

189 TERRAINS A LOUER

- **A-1** boul St-Laurent vente d'autos + garage 385-5332 soir 488-7584

MARCHANDISES ET SERVICES

202 MOBILIERS, ARTICLES DE MÉNAGE

- **A VENDRE** presque tout, tapis, stores verticaux, orgue, cadres, meubles, matelas etc. 384-2804.
- **A VENDRE** 2 causeuses, tapis, table à café, le tout 250 $. 727-0260
- **AVIS AUX CONSOMMATEURS** Meubles de manufacture à prix de gros, 351-7079. A. Tessier Ltee.
- **FUTON MANUFACTURIER.** Prix imbattable, n'hésitez pas. Les Géants du Futon, 273-2816
- **FUTON**, lit queen, petit meuble à linge, 400 $ à débattre. 843-9423
- **MEUBLES** usagés, lav./séc. blanche, frigo jaune, matelas et sommier, stores verticaux. Prix intéressant. Après 18h. 668-2459.
- **MEUBLES DE MANUFACTURE** Style futuriste moderne canadien artisanat 351-7079 A. Tessier Ltee.

204 APPAREILS ÉLECTROMÉNAGERS

- **CUSINIERE** McClary, 24 po, en bon état, 100 $. 745-4798, laisser un message.
- **FOYER DES AUBAINES** Vente poêle, réfrigérateur, laveuse, sécheuse. Usagés. 1163 Ontario est, 525-4000

208 AUDIO-VISUEL, TÉLÉVISEURS PHOTO, RADIOS MAGNÉTOSCOPES, STÉREOS

- **ACHAT**, vente, échange, réparation (neuf, usagé) t.v., audio, vidéo, ordinateur. M.P.E. Electronique. 634-8244
- **ACHETONS** et prêtons sur articles de valeur. 278-3700.
- **ACHETONS** tout équipement photographique. Aussi échange et réparation. N.D.G. Photo, 1108 De Maisonneuve O., 844-1766
- **ENCEINTES** Magnéplanar comme neuves 1 200$. Ampli Yamaha, radio, table Ariston, 550$, 451-0409.
- **SYSTEME** de sons Quad et haut-parleurs BW, parfait état. 653-0522
- **TELEVISION** 40" Mitsubishi, meuble noir, télécommande, programmation écran, 2 800$, 1-562-1400
- **VENTE** 5e anniversaire chez Audio d'Occasion, escompte de 10% à 40%, du 13 au 29 déc. au 1793 St-Hubert, 522-2020

209 IMPRIMERIE

- **HEIDELBERG** (2), cylindres pour "Diecuts", 22x30 1/4, 21 1/4x 28 3/8. 529-1165

210 INSTRUMENTS DE MUSIQUE

- **A SACRIFIER** Violons, Altos, Violoncelles. Collectionneur. 744-0956.
- **ACHETONS** et prêtons sur articles de valeur. 278-3700.
- **CENTRE** musical du québec grossiste et détaillant, épargnez 40-50% sur tous nos pianos allemands; service de location, 695-3153.
- **EXCELLENTS** pianos droits (2) à vendre. Appeler Claude 931-7338.
- **FENDER** Twin Reverb 550 $, Delay Roland SDE 1000 300 $. 677-1163.
- **PIANO** à queue Yong Chang, 5'2" noir, comme neuf, 5000 $, 663-1761
- **PIANO** à queue Steinway, modèle M, 5'7", acajou, excellente condition, marchand 819-838-5085.
- **PIANO** à queue Weber 7'2", sculpté, bois de rose, entièrement refait à l'usine Piano Lesage. 437-4642
- **PIANO** brun d'app. à vendre 1000$. Soir 481-6808.
- **PIANO** digital Korg C-5000, banc, écouteurs, 2000 $. 731-8679
- **PIANO** Heintzman, mécanique à vendre. Pierre, 324-1583.
- **PIANO** 1/4 queue, acajou, clés d'ivoires, très beau, meilleure offre. 769-0644, message
- **PIANO A QUEUE KAWAI KG2** NOIR, 5'10", acheté en 1983, 8 500$ Ile des Soeurs 769-7667 Pouvez laisser message
- **PIANOS** $495. Louons $25 mois. Pianos Brière, 253-2003.
- **PREAMP** bass Ashly comp Yamaha Eq stéréo, mixer rane. 286-2562
- **SAXOPHONE**, alto Yamaha, modèle Ecole, bon prix. Paul: 689-1005.

212 MACHINERIE, OUTILS

- **AUBAINE!** Coffre de mécanicien, prix à discuter. 683-0168.
- **BANCS** de scie 10-14 po, scies radiales 10-14 po, compresseurs à air, 235HP, etc., 629-8831.
- **EQUIPEMENT** complet d'atelier d'usinage à vendre. Tour, "milling", "grinder", etc., 674-4586.

213 EFFETS DE BUREAUX, MAGASINS, RESTAURANTS

- **A. RICHARD BERTRAND INC.** Equipement de restaurant usagé et neuf. Avec garantie. Vente et achat. 727-3777
- **A QUI LA CHANCE** Mobilier complet, (fermeture)bureaux, classeurs, ordinateur, fax, répondeur, photo-copieur, dactylo, etc., 725-3988de 9-15 h
- **A VENDRE** ou à céder - Copytrak II et imprimante, un an et quelques mois d'utilisation - Crédit bail se terminant février 94. Contactez Louise Landry, Jour: 987-6242 poste 371, soir: 665-0345.
- **A. ACHAT VENTE AMEUBLEMENT BUREAU MAGASIN, NEUF, USAGÉ, GROS DÉTAIL, CHAISES SUR ROULETTE, 4.95$ +, 849-7184.**
- **EQUIPEMENT COMPLET DE RESTAURANT** 5 000 $ ferme. Contactez Daniel, ou 1-533-5522 ou 455-8206.
- **FOUR** à pizza, table à salade, poêle 6 ronds au gaz, 1-773-7733
- **PHOTOCOPIEUR** et fax usagés, reprises de finance, 477-9763.
- **SYSTEME** téléphonique, Vodage 48 à transférer (3 ans) Location Bell- capacité 16 lignes/48 téléphones, en service 9 lignes/26 téléphones. Valeur 21 000 $, option d'achat. Contactez Louise Landry, Jour: 987-6242 poste 371. Soir: 665-0345
- **TABLE** salle de conférence, mélamine blanche, empiètement noir, oblongue 10'x 4', prix à discuter. Contactez Louise Landry, jour: 987-6242 poste 371, soir: 665-0245.
- **TELEPHONES**, système Meridian. Comme neuf, plusieurs fonctions. Fin de bail. 9 appareils. 737-9898.

216 FOURRURE

- **CAP** de vison noir femelle, 10 ans, 1,500 $. Très bonne qualité. Mouton rasé brun, garniture de renard roux, 10 ans, 400 $. 684-6786.
- **MANTEAU** chat sauvage, peaux allongées, 12 ans, 325-3798.
- **MANTEAU** lynx, 8-10, nouveau, meilleure offre. 769-0644 message
- **MANTEAUX** fourrure usagés, de toutes sortes, de 50 à 200 $, aussi bandeaux. MD fourrure, 400 de Maisonneuve Ouest, bureau 708.

217 Le coin de L'ordinateur

- **CPU** CENTRE DU PC USAGE Achat-Vente-Réparation Ordinateurs et pièces usagées compatible IBM. SPECIAL DE NOEL Ordinateur complet à partir de 329 $ Nous achetons aussi vos logiciels usagés IBM. 2376 Allard, Mtl. Tél: 767-4411

—70—

L'hiver précédent, il avait accepté de faire un commercial pour les piles Energizer d'Eveready. On le voyait sur la glace du Forum avec son fils Martin. Celui-ci, portant le chandail 99, le numéro de Wayne Gretzky, réussissait à déjouer son père. Le texte faisait appel à des notions de durée, d'énergie, de dépassement. Pour Lafleur, il y avait là une humiliante comparaison. Le 99 supplantait le 10, comme la pile Energizer supplantait ses concurrentes. Mais il jouait le jeu. Il admettait qu'il y avait maintenant des joueurs supérieurs à lui: Gretzky, Bossy, Stastny. Il demeurait cependant persuadé qu'il pouvait avoir encore de bonnes années. Comme le lui avait dit Claude Ruel qu'il avait rencontré à quelques reprises au cours de l'été.

«Tu devrais pas lâcher, Guy. T'as encore du hockey dans toi. C'est moi qui te le dis.»

Ces événements, la cuite honteuse de Saint-Georges-de-Beauce, la mort de Gilles Villeneuve, celle de Roger Barré, le retour spectaculaire de Jimmy Connors, poussèrent Guy Lafleur à se prendre en main. Il se mit au Perrier, ce qui fit évidemment la manchette de tous les journaux pendant une bonne semaine, et se remit très sérieusement à l'entraînement et à la diète. Il avait terminé la saison précédente à cent quatre-vingt-quinze livres, soit une bonne quinzaine de livres au-dessus de son poids normal.

Tout le Québec suivit la transformation de Guy Lafleur, comme s'il se fût agi d'un grand projet collectif, une sorte de *work in progress* auquel participait toute la population. Sollicités par la presse, les spécialistes et les médecins y allèrent de leurs commentaires. Selon le docteur Jean-Paul Bédard par exemple, il faudrait de huit à dix mois avant que le corps de Lafleur ne retrouve son total équilibre. «Après, il va faire du feu.» On disait aussi qu'il avait certainement gagné en maturité ce qu'il avait pu perdre en vitesse et qu'en retrouvant son poids il allait être encore plus terrible qu'avant. Partout, on parlait du nouveau Guy Lafleur.

Il arriva au camp d'entrainement à cent quatre-vingt-trois livres. Et il continua de travailler fort. Le 10 octobre, il souleva la foule du Forum qui lui servit une vibrante ovation. Il patinait comme au bon temps, faisait des feintes inédites, des échappées électrisantes, il était partout sur la glace.

Larouche était parti pour Hartford en décembre 1981. Après ce qui s'était passé entre lui et Grundman, il pouvait difficilement rester dans l'Organisation. Il n'était pas, comme Lafleur, un monument intouchable et inamovible. Grundman n'avait donc pas hésité à l'échanger. Le jeune Doug Wickenheiser avait eu mission de le remplacer comme joueur de centre entre Shutt et Lafleur. Wick était un gros joueur solide et énergique, possédant une bonne anticipation. Beaucoup croyaient en l'efficacité de ce nouveau trio. Hélas! Lafleur fut blessé à nouveau et dut quitter la glace pendant quelques semaines. Cette blessure et cette absence constitueront les éléments d'un des épisodes les plus loufoques de la vie de Guy Lafleur.

∴

Le 8 septembre 1983, vers neuf heures et quart du matin, une limousine noire conduite par un chauffeur en livrée entra dans la toute petite ville de Mégantic et emprunta à basse vitesse la rue Principale jusqu'à l'Hôtel de Ville. Cinq hommes en veston, cravate et lunettes fumées, en descendirent et entrèrent dans le Palais de Justice, un sourire nerveux aux lèvres: Georges Guilbeault, René Bureau, Guy Lafleur et leurs avocats.

Trois chefs d'accusation pesaient sur Guy Lafleur: avoir chassé le gros gibier en période prohibée, avoir chassé sans permis, avoir eu en sa possession un gros gibier abattu. Guilbeault et Bureau étaient quant à eux accusés d'incitation au crime. De même que Léo Drolet qui, alors hospitalisé, n'avait pu être du voyage.

«Nom, prénom, âge et qualité...

— Lafleur, Guy, trente et un ans, presque trente-deux, joueur de hockey et chasseur.»

La petite foule qui remplissait à craquer la salle exiguë où le juge Laurent Dubé de la Cour des sessions de la paix de Sherbrooke était venu rendre justice s'esclaffa.

«Il a dit joueur de hockey et chasseur!»

Pendant quelques heures, Mégantic fut la capitale du Québec. Les témoins défilèrent devant le juge: un gars qui avait éviscéré le cerf tué par Lafleur, deux garde-chasse, un photographe...

Toute cette affaire avait commencé dix mois plus tôt, en novembre 1982, sur la glace du Forum de Montréal. Lafleur venait de se replier dans sa zone défensive et s'apprêtait à faire face aux envahisseurs, lorsqu'il sentit un choc lourd et sec sur son patin droit. Dans le feu de l'action, quand les sangs sont échauffés et les muscles bien déliés, on ne sent pas vraiment la douleur. Lafleur continua de jouer jusqu'à ce que Berry le rappelle, une minute et demie plus tard environ. Sur le banc des joueurs, il éprouva un lancinant élancement au pied droit. Mais dès que Berry le renvoya sur la glace, la douleur disparut. Ce n'est qu'après le match, en enlevant son patin, qu'il s'aperçut qu'il avait le pied enflé, bleuissant, très douloureux. Le soigneur du club l'envoya à l'hôpital où la radiographie révéla qu'il avait le petit orteil droit cassé. Le médecin recommanda un repos de trois semaines. Et c'est ainsi que Guy Lafleur pourra se vanter d'avoir le plus célèbre petit orteil droit du siècle.

Un de ses amis, Georges Guilbeault, directeur-gérant des Jets de Sherbrooke, gérant des ventes et directeur du marketing de la compagnie Sherwood, un gros fabricant de bâtons de hockey des Cantons de l'Est, lui proposa alors une partie de chasse au chevreuil, ce dont Lafleur avait envie depuis fort longtemps, mais qu'il ne pouvait se permettre, le temps de la chasse étant également celui du hockey.

Le 27 novembre, il se leva à deux heures et demie du matin et monta dans les Cantons de l'Est où il retrouva Guilbeault et Léo-Paul Drolet, le propriétaire de Sherwood. Quelques heures plus tard, il tirait à cent cinquante pieds (avec une carabine Tika de calibre .3006) un beau cerf de Virginie dont les bois faisaient douze pointes. Un photographe professionnel prit une belle photo de Guy Lafleur posant fièrement à côté de sa victime.

Il s'agissait bien sûr d'une partie de plaisir et d'une opération publicitaire. Lafleur avait en effet délaissé les bâtons Koho pour les Sherwood dont il était devenu le représentant officiel. On allait tirer de cette scène touchante 15 000 affiches surmontées de l'appellation Sherwood en grosses lettres de trois pouces de hauteur, qu'on distribuerait à travers le Québec et l'Ontario, chez tous les marchands d'articles de sport, dans tous les centres sportifs, les brasseries, etc. Le surlendemain, 29 novembre, Lafleur paraissait avec son trophée de chasse dans *La Tribune* de Sherbrooke.

Il rentra ce jour-là à Baie-d'Urfé avec son chevreuil étendu sur le toit de la familiale que lui avait prêtée Léo Drolet. Son voisin ne put cacher son étonnement:

«Je pensais que la saison de la chasse était finie!

— Pas dans le Maine.»

Le lendemain, les nombreuses lignes ouvertes de la radio sportive furent envahies par une foule d'auditeurs scandalisés. Le monde, perplexe, abasourdi, peiné, se demandait comment il se faisait que Guy Lafleur, son Guy chéri, pouvait aller à la chasse avec un orteil cassé, alors qu'il était incapable de jouer au hockey. Il répondit qu'il pouvait très bien marcher, qu'il était même allé quelques jours plut tôt chasser la perdrix avec son ami Claude Quenneville dans la forêt de Thurso. Mais en patinant, il risquait d'aggraver sa blessure. Le patineur a en effet besoin de ses orteils, car la poussée, au moment de l'accélération, se donne avec les doigts de pied.

Mais le mal était fait, le public était froissé et considérait qu'il avait été lésé. Si Lafleur avait encore eu le feu sacré, disait-on, il se serait privé d'aller chasser.

«Branchez-vous, répondait celui-ci, non sans humour. Je traine sur la rue Crescent, vous me disputez. Je m'en vais dans le bois, même chose.»

À son retour au jeu, le Canadien était entré dans une profonde léthargie. L'année 1983 avait bien mal commencé. L'attaque à cinq en supériorité numérique ne fonctionnait à peu près jamais. La défensive était lâche et poreuse. Et les jeux, incohérents. Bob Berry, comme Ruel deux ans plus tôt, ne savait plus où donner de la tête et changeait constamment de style. Lafleur avait eu comme joueur de centre Wickenheiser, puis Ryan Walter, qui se révélèrent inaptes, trop nerveux, trop lents. On essaya le jeune Guy Carbonneau. Celui-ci avait pu s'affirmer comme un joueur prometteur en l'absence de Lafleur, mais il manquait d'expérience.

Lafleur s'ennuyait de plus en plus de Lemaire. Il rêvait d'avoir un centre comme lui. Mais ce n'était pas facile. Même Lemaire avait fini par craquer. Le centre d'un joueur comme Guy Lafleur devait être un faire-valoir; il travaillait dans l'ombre. Et très fort. Rôle terriblement ingrat! L'obligation de produire que Lafleur imposait à son coéquipier créait chez ce dernier une pression énorme. S'il faisait bien son job, en encensait Lafleur. S'il ne réussissait pas à le mettre en valeur, il se voyait copieusement hué.

C'était arrivé à Lemaire déjà. D'habitude, il s'arrangeait pour prendre le contrôle de la rondelle et attirait à lui les adversaires, de façon à permettre à Lafleur de se découvrir. Il lui refilait alors la rondelle et le Démon blond allait compter. Un soir, tous les jeux de Lemaire avortèrent, toutes les passes qu'il tenta de faire à Lafleur furent interceptées. Lafleur attendait en vain. Quelqu'un dans la foule cria très fort à Lemaire qu'il n'était qu'un pas bon. Lemaire, fou de rage, s'approcha de la clôture et, avisant l'individu qui l'avait apostrophé, il lui tendit son bâton et hurla:

«Tu veux jouer à ma place? Tu t'imagines peut-être que c'est simple, ce que j'ai à faire!»

À la mi-janvier, malgré une absence prolongée (onze matchs) et plusieurs changements, Lafleur se trouvait en tête des marqueurs du club. Il faut préciser que le club ne comptait pas beaucoup. Et que de nombreux joueurs se partageaient le temps de glace. Berry avait constamment à sa disposition quatre trios offensifs qu'il utilisait en rotation. Dans ses grandes années, Lafleur jouait toujours sur deux trios, de sorte qu'il était souvent sur la glace. Mais on ne fonctionnait plus de cette façon. Berry envoyait ses trios au front pour de courtes périodes et en changeait souvent.

à suivre

© Éditions Art Global
1009, rue Laurier Ouest, Montréal H2V 2L1
© Éditions Libre Expression
2016, rue Saint-Hubert, Montréal H2L 3Z5

MARCHANDISES ET SERVICES

217 Le coin de L'ordinateur

. . . . ATTENTION . . .
ACHETEZ LA QUALITÉ
8 ANNEES D'EXPRIENCE
XT-AT-386. IMPRIMANTE, EPSON, ROLAND, ETC.
NOUS GARANTISSONS LE MEILLEUR PRIX
AMENEZ VOS QUOTATIONS
CENTRE ORDINATEUR VIRAGE
835 DECARIE. 747-7033
936 EST, DE MAISONNEUVE. MTL
844-6332

KAKI 934-4705
AT 8/12, DR 40Mo, Dos 1199$
80386SX, DR 40Mo, Dos 1595$
80386/25/33/40 Mhz de MYCOMP
80486/25/33/40 Mhz de MYCOMP
KIT VGA 1024X768, 512K 649$
FUJITSU CANADA DL 3450 579$

NEC LASER 8 PPM 1199$

QUALITE - BAS PRIX - SERVICE
SPECIALISTE EN 80386 et 80486
KAKI - 2250 GUY = 304

. . A INFO-CARREFOUR . .
XT-12 MHZ, complet CGA 499$
AT, complet 565$
Special disque dur 40Mo 28Ms 375$
386-33 MHZ 1695$
MONITEUR VGA avec carte 550$
SPECIALISTES EN RESEAUX
8632 A rue St-Denis - 381-4044

. . A INFOMONTREAL . .

XT Turbo 640K	289 $
AT 80286-12MHZ	399 $
80386-SX 1 Meg	819 $
80386-25 1 Meg	1 159 $
80386-33 1 Meg	1 439 $
80486-SI 113, 1 Meg	2 399 $

Disque souple, I/O, clavier incluant les manuels et 2000 programmes "Shareware"
SPÉCIAL DISQUE DUR, V.G.A.
2400, Ste-Catherine est, 526-7171
Ouvert le dimanche

.. MICRO ECONO ..

386 25 mhz complet	1 290 $
386 33 mhz complet	1 740 $
AT 286 12 mhz complet	530 $
AT 286 12 mhz 40MB	950 $
AT 286 16 mhz 40MB	999 $

438 ST-ANTOINE EST
Tél: 286-9364. Fax: 286-9616

A FUTUR INFO
FUJIKAMA 286-16 complet: $695.
FUJIKAMA 386 a partir de $895
FUJIKAMA 486-25 + cache $2,595
BROSSARD: 678-1958
LONGUEUIL: 677-5811

ABA 386, 386-33, 386-25, 1024 x 768 moniteur, en special. Hibit 333-7288.

ABON 286 moniteur VGA, 1 Meg Ram, 1185 $. Hibit 333-1543.

ACHAT VENTE ÉCHANGE
Amiga - Atari - Apple - MAC - Commodore - IBM
PROGENI INC 745-3123

AT 286, 386, vga, 40 meg, 1.2, 1.4, imprimante, prive, 968-0739.

AT 86, 2 lecteurs, moniteur garanti, prix 985$. Hibit, 333-7288.

COMMODORE 64C, ecran couleur, lecteur, imprimante, fastload, modem, souris, logiciel et jeux, 550 $. 527-7998, 286-9747 (Yvon).

DISQUETTES 3.5 po: 60 cents, 5.25 po: 30 cents, jeux originaux C64, Apple, IBM, 2 $. 13 a 21h, 493-3999.

FUJIKAMA

AT complet	595$
386-16SX	895$
386-20SX	995$
386-25	1195$
386-25+64K cache	1395$
386-33+64K cache	1595$
486-25	2495$

2 ans de garantie
LOGICIELS IBM 10% de rabais
LOGICIELS AMIGA 40% de rabais
DISQUETTES 3.5" (10) 7.95$
ORDINACENTRE
4688 Jarry est coin Viau
374-4182

IBM PS2-MOD 70
120 meg, math co, couleur, imprimante Laser IBM 4019. 965-0332.

INFO-COMPLEXE RIVE-SUD
AT 286, 12 MHZ complet 565$
80386 SX, 20 MHZ complet 1055$
80386, 33 MHZ complet 1695$
5400 Grande Allee, St-Hubert
443-6366

MAC 1 meg, 550 $. H bureau 871-5080 ou 674-9579 R. Pelletier.

MACINTOSH II, disque dur 80 megs, interface video 4-8 bits, memoire 2 megs, laserwriter II SC, modem G.V.C. 2400, ecran couleur, 8 500$ ou meilleure offre. 441-6059

MEMOIRE SIMM 1 meg 80 ns, 75$ 489-9442

MICRO PLUS
FUJIKAMA 286 16 695$
FUJIKAMA 386/25 1295$
ALR - EVEREX - HP - NOVELL
6291 Sherbrooke est, Mtl 254-9770

PS2, IBM Laserprinter sous garantie, 953-4955

VENTE JUSQU'AU 25 DEC.

286-12	433 $
386-25	1 187 $

incluant lecteur 1.2 Mo, multifonctions, clavier 101 touches, 1 meg.

RIVE-SUD, 464-7652
MONTREAL, 984-5853
Services Informatiques Smart.

220 BOIS DE FOYER

AI BOIS foyer 12", sacs emballes, ideal condo. 594-9713, 278-3651.

BOIS de foyer 16 po, 50 $ et + corde, semi-sec/sec, 323-3029, 325-3626.

BOIS de foyer, 80% erable, livraison rapide, 722-6262.

BOIS de foyer, livre et corde. Specialite condo. Martin, 491-5134.

222 ANIMAUX

A VENDRE, Bichon Maltais, chiots, enregistres, tatoues, vaccines, prêts a partir 1er janv. 434-1617

AKITA
chiots, 3 semaines, enregistrés, tatoués, sevres vers le 25 décembre, 600 $. Louis 495-4413

BERGER Allemand, Caniche, Shetland (mini Colley), 474-3814

BICHON MALTAIS chiots enr. Berger allemand. 1-794-2221.

222 ANIMAUX

BOUVIER des Flandres, gardien pour la famille. (1-418) 873-4638.

CANICHES, mini schnauzer, teckel, 589-7559 ou 1-586-2321.

CHATONS himalayens, enr., 2 vaccins, degriffés, sante garantie, accouplement. 477-3429.

CHATONS himalayens, persans, enr., vaccines, éleveur, 658-0157.

CHATONS persans noirs, enregistres, spécial de Noël, 447-2520.

CHATONS Himalayens, enregistres, 200$ et plus. 353-5722.

CHATONS Himalayens, choix de couleurs et accouplement. 253-0691

CHATONS PERSANS, lignée champion, vaccines, enr. 598-1598.

CHATONS, aubaine, himalayens, persans, accouplement, 623-1407.

CHIENS et chiots varies 75 $ + et pekinois, husky, chats. 652-2301

CHIOTS Berger Allemand (2), femelles, vaccines, enr., 623-1407.

CHIOTS Bouvier des Flandres, enr., prix reduit, 1-819-336-3026.

CHIOTS Golden Retriever enr, vaccines, garantie, prêts pour Noel, reservez tôt! 400 $. 1-827-2948.

CHIOTS Golden Retrievers enr., garantis, 375 $. 1 (819) 687-2384

CHIOTS Labrador-Retriever, 6 sem., presque purs, 80 $, 725-0638.

CHIOTS Labrador enregistrés, noirs ou blonds, 350 $, 418-626-4203.

CHIOTS Shih-Tzu, enr., vaccinés, tatoués, vermifuges, garantie sante 3 mois, 1-(514)-887-2501.

COLLEY miniatures (Shetland), enr., vaccines, eleveur, 658-0157.

DASHUND Teckel, mâle, noir feu, pur, enr., reproduction. 670-6094.

EPAGNEUL pur race, mâle, 8 mois, vaccine, 150 $, 725-8817.

EPAGNEULS Breton, enrg., 250 $ et plus, 270-1082, 1-835-3056.

GOLDEN Retreiver chiots de qualite superieure, lignee de champion, garantie, 550 $. 464-5043

HUSKY Siberien, chiots, pure race, vaccines, vermifugés, 477-0526.

LABRADOR femelle 3 ans, 2 chiots enregistres, garantie, 479-8486.

LABRADOR jaunes, chiots, enr. au C.K.C., 1-586-2654.

LABRADORS, 7 sem. blancs, champions, elevage CRO, 967-9368.

LHASA APSO (8), 2 mois, enr. vaccines, propres, 598-1610

LHASSA APSO male, blanc, 9 mois, dompte, vaccine, pure race, aimant les enfants. 400 $. 766-9718.

MINI Shaggy BENGIE pure, vaccines, dresses. B.L. Enrg. 256-7997

MONTAGNE des Pyrenees, femelle 5 mois, magnifique, 500$, appels de jour: 629-5577.

SHIH-TZU vente de Noel, males et femelles purs, vaccines, tatoués, vermifuges, papier sur demande, 200 $ de moins que les animaleries. 733-2250.

ST-BERNARD, chiots enregistres, garantie, pension int. 1-565-0262.

TERRE-NEUVE Enregistrés C.K.C. 589-7221

TERRE-NEUVE, chiots enregistres, garantie, vaccinés. 658-0377.

YORKSHIRE et Chihuahua Toys, enr., 454-6881, 454-4493.

MARCHÉ AUX PUCES

. . Marché-O-Puces . .
Kiosque, espace sam. dim. 329-1182

A SACRIFIER Violons, Altos, Violoncelles. Collectionneur. 744-0956.

ANTIQUITES, commode pin 300 $, tête de lit double 200 $, 596-1091.

ASPIRATEUR Filter Queen, balai electrique, bon état, 327-9178.

ASPIRATEUR Electrolux, balai, A-1, 150$, 352-8418.

AT 286, 40 meg, 5" 1/4, 3" 1/2, 1.2 meg, 1.44 meg, modem, imprimante, etc. 1 650 $. 729-4353.

BANC d'exercice Welder, de luxe, valeur 425 $, à l'etat neuf, 200 $. 582-4171

BASE de lit tubulaire blanche avec quadrille a la tête, causeuse noire toile de parachute, table en melamine avecpattes tubulaires vert pomme, 1 bibliotheque en bois vert pomme, 1 vidéo beta servi 2 fois, 1 lav. sech Ingliss 7 ans. 383-5555, 528-9138 (soir) ou 418-694-1969.

BIBLIOTHEQUE blanche et noire, 3 sections, 3 mois, 350 $. 329-1153.

CAUSEUSES (2) noires, en soft touch, 3 mois, 650 $. 329-1153.

COMMODE blanche avec tiroirs verts, 150 $. Articles de bebe, siege d'auto, carrosse, couvertures et draps pour bassinette, vêtements garçons, prix a discuter. 684-6786.

ENSEMBLE lit et pupitre Amisco, pour enfants, 331-2168.

EQUIPEMENT de garage, SCOPE, machine a pneus, etc, 672-4614.

FRIGO et poele, or, bon état, propre, ferme, 250$, 374-2163

FUTON Queen neuf, bureau 4 tiroirs en bois non peint, 342-2508.

GUITARE semi-acoustique, 275 $, discutable, 593-5856, 477-6296

HAUT-PARLEURS (2) Kenwood JL 767, 130W, 3 voix: 175 $, 455-1891

JACUZZI Sierra II. Bain tourbillon avec pompe 2 vit., filtre. Chauffe-eau. Minuterie programmable. Disjoncteur. 455-9894

LOT de super chandails à liquider, très bons prix, 388-9962.

MAGNETO-CASSETTES, à bobine (6 po.) Toshiba, 100 $. 381-7072

MANTEAU chat lynx, 7 ans, chapeau, A-1, 250 $. 641-9240

MANTEAU de fourrure en loup, grandeur 8 ans. 350 $. 969-0363

MANTEAU de ski, femme, Ober Meyer, goretex, neuf, 768-9867.

MICRO-ORDINATEUR, Samsung S5000 portatif, 1.44 meg, disque dur 20 megs, disquette 3 1/2 po, modem, version 5.0 WordPerfect intégre, 2500 $ négociable, 581-1905.

ORDINATEUR Macintosh Plus, logiciels, 750$. 953-3703.

ORDINATEUR XT, imprimante, ecran EGA, souris, 720 $, 335-6070.

ORDINATEUR 386 SX, 40 megs, VGA 1024. 286, 40 megs, TTL, 962-2242, 622-0490.

ORDINATEUR Amiga 1000 complet avec ampli, haut-parleurs, sauf le moniteur, 600 $. 453-8640

ORDINATEUR compatible IBM, 640K, 20 MEG, imprimante Epson Apex-80, 1 100$. 634-1104.

ORDINATEUR Apple II +, écran, lecteur de disque, disquettes, écran IBM Philips ambre, neuf, avec carte, 322-7408.

ORDINATEUR Amiga 1000, lecteur 3 1/2 po supplémentaire, souris, moniteur couleur. Revues Amiga. 950 $. 659-7036.

ORDINATEUR IBM compatible, 640 k, couleur, 550 $, 721-6846.

PATINS DE hockey Nikron grandeur 9, 35$, neufs. Ensemble salon style colonial en érable 350$. Photocopieuse Xerox, modèle 2300 500$. Malaxeur Sunbeam 10 vit. 15$. Cine caméra Bolex 8 mm avec filtre, modèle P1, Reflex, prix à discuter. 639-0475.

PNEUS (2) neufs, Radial Steel HR78-15M/S, 50$ ch. 649-2101.

POELE et frigo GE neufs, 1100 $. 381-0610.

POELE 24 po blanc, comme neuf, 250$ livré. Frigo blanc 1 porte, A-1, 140$, livre. 384-3526

POELE 30 po, moisson, 150 $, neuf, bloc chapeau vapeur, ciseaux Shear, 272-5067.

POELE/frigo, lav./séc., lave vaisselle, micro-ondes, 955-0894

POELE/FRIGO 350 $, manteau de fourrure castor peu porte, grandeur 10 ans, 450 $, 662-3772.

POELE, frigo, amande, très propres, 700 $. 329-1153.

POELE, réfrigérateur, lav./séc., blancs, très bon état. 522-1182.

PORTES en cèdre, pin et chêne, neuves et usagées, de 15 $ à 65$. Plafonniers 1930: 45 $ 844-2769.

REFRIGERATEUR Inglis amande, 17 pi cu. Comme un sous neuf! 627-4427, sem: 488-9181.

ROUET antique, bon état, 200 $, 655-7737

SET de chambre blanc queen, 750$. Lav./séc, poele, table de ping pong, le tout 175$. Ordinateur Apple II E 700$. Bureau minister fauteuil, 125$. Orgue electronique tel quel, 275 $. Banc d'exercises avec poids, 50 $. 677-1733.

SET de chambres, 5 morceaux, en noyer, 150$. 663-1414

SET de chambre 7 morc. marque Thibeault. Set de salon 4 morc. marque Thibeault. Le tout 2500$. Climatiseur 150$. 729-8337.

SET de cuisine laque noir, état neuf, 1500 $ pour 600 $. 329-1153.

TELESCOPE Soligor 76 mm, obtectifs, filtres, etc., 150 $, 455-1891.

TELE couleur 14 po et 20 po, bonne condition. 329-1153.

TOUT le contenu de la maison à vendre, cause depart, 687-1961.

TV 26", 1986, petit meuble, prix 275$. 374-4651.

VISON femelle noir, peaux allongée, 12-13, parfait état, 995 $. Vison blanc croisé noir, 11-12 ans, $400. Cape de mouton noir avec queues de vison, neuve, 50 $. 272-5067.

Le Marché aux puces des annonces classées
285-7111
La Presse
Interurbains sans frais: 1-800-361-5013
* Le Marché aux puces ne s'adresse qu'aux particuliers et exclut les annonces concernant l'immobilier, les services, les véhicules motorisés et les animaux. Vu les conditions particulières de cette offre, aucun changement ne peut être apporté au texte original en cours de publication. On peut d'ailleurs part se prévaloir du privilège d'annulation en tout temps à partir de la première publication mais, telle annulation n'altère en rien la facturation qui s'établira obligatoirement sur 4 jours de publication.

224 COLLECTIONS

ACHAT argent, or, diamant montres, monnaies, timbres, cartes sportives.
Le Roi de la Monnaie, 849-8609

225 ANTIQUITES, OEUVRES D'ART, ARTISANAT

. . ACHETONS COMPTANT . .
· GRAVURES LOUIS ICART
· Tableaux, statues
· Bijoux, or, argent, sterling
· Lalique, Gallé, Daum, etc.
· Successions complètes
ANTIQUITES GUY, 2325 Guy
APPELER 935-3600

. ACHAT ANTIQUITES .
de toutes sortes. 453-6301, 483-3282

ACHETE LIVRES D'ART PEINTURES CANADIENNES ET EUROPEENNES DE QUALITE. INF.: 479-8943

ALFRED LALIBERTE, bronze 4000$. Stanley Cosgrove 1980, eaux-fortes (8) 5,000 $. 270-8518

ART AFRICAIN, ancien, demi-prix, ou moins, privé, Candiac, 659-5636.

COLLECTION d'oeuvres d'art a vendre ou échanger, Cosgrove, Lecor, Nolet, Modeste, Breau... Tel. 437-0283

LOUIS ICART, sujet Don Juan, très propre, 728-7354.

SUPERBE set salle diner antique 8 mcx, chêne fonce, 691-8986.

226 BIJOUX, MÉTAUX PRÉCIEUX

ACHETONS et prêtons sur bijoux or et diamant. Second'or 842-0569.

JONC Eternité, valeur 2 500 $, prix très discutable, 468-5117.

VENTE DE LIQUIDATION
OUVERT AU PUBLIC
Superbes montres quartz signées Christian Ricard. Super qualité. Super prix. Garanties 3 ans.
Les Importations Christian Ricard
1525, Mazurette, Montreal
3 lumières au nord du centre d'achats Rockland sur boul. L'Acadie. Ouvert de 10h à 20h sur semaine et de 10h à 16h le samedi.
Pour rendez-vous, appelez:
385-0025
1003913-FL228

228 ON DEMANDE A ACHETER

ACHETONS poêles frigos, climatiseurs. C. Bourgeois 386-7123.

ACHETONS vos vieux tableaux de peinture. 722-5164

237 PERDU

CHIEN perdu sur le Mont-Royal Double airedale/berger, tan et noir, récompense. 526-9899

RECOMPENSE 500 $, perdu 8 déc. terrier Schnauzer, 25 lb, mâle, poils longs gris, Floky, il est épileptique, 731-0821.

239 MARCHANDISES DIVERSES

BONSAI importés de Chine, sélection unie. 679-9342, 670-8697.

COURONNES largeur 32" neuves, avec lumières, 9.95$ ch. 722-7073

251 ENTRETIEN DE LA MAISON

DECAPAGE bois et métaux, artisanal, industriel, 866-0404.

ENTRETIEN ménager; peinture, sablage. Rés. et comm., 385-4648.

GROS RABAIS sur nettoyage de tapis et divan.
Tout-Beau Matic, 521-4525.

GYPROC, joints de gyproc, menuiserie, peinture ceramique, 585-9887

RENOVATION et réparation en tous genres. 499-1902, 273-6806

REPARATION de plâtre, peinture, menuiserie. 671-4968.

253 MAITRES ÉLECTRICIENS

ELECTRICIEN licencié ferait tous genres de travaux . 731-0939

255 ENTREPRENEURS

A BAS PRIX, creusage cave, ouvrage ciment. 483-6519.

ARTISAN entrepreur, licencié, rénovations, réparations, 625-8877.

ARTISAN: joints et réparation de plâtre et tous genres de menuiserie. 259-0218

CONSTRUCTION, rénovations, 15 ans d'expérience. 656-9980.

MENUISIER avec carte competences pour tous genres de renovations, 955-0675 soir, Bertrand.

PLATRIER, joints, pose de gyproc, estimation gratuite. 255-9245.

RENOVATIONS plâtre, peinture, gyproc. 529-6345.

257 PLANCHERS

Ah! Planchers Marineau, sablage & finition au choix 678-0169.

BAS PRIX, sablage, finition, crystal, polyurethane, teinture, 270-5868

SABLAGE, fini polyurethane et cristal, Richard Nadon 251-2673.

261 PEINTURE

A bas prix, peinture + gyproc, joints, menuiserie, estimation, garantie. 622-8687 - 462-1914.

A BAS prix, peinture, joints, réparation plâtre, 725-3216 ou 952-7968.

A BON MARCHÉ, peinture, plâtre, compétent, garantie. 256-8909.

A BON PRIX, peinture, plâtre, travail propre et garantie. 622-9831

ETUDIANT, peinture, tous genres de réparations, etc. 593-8878

PEINTURE, travaux, haut de gamme, 721-2945.

268 TRAITEUR

BAR A SALADE, fromages assortis, viandes froides, assiettes montées, pour les Fêtes, 967-7635

269 ENTREPOSAGE

ENTREPOSAGE chauffé St-Laurent/Jarry divise 385-1818, 381-2865

270 TRANSPORT, DEMENAGEMENT

A bas prix, déménagement-entreposage, assurances, 598-8513.

A BAS prix, appeler Pierre Panneton. Déménageur. Estimation gratuite, boîtes vides 937-9491.

A BAS PRIX, PETITS ET GROS ASSURANCE COMPLETE JEAN-MARC 952-7518, 963-2384

A BAS PRIX, Technique Transport, déménagement, entreposage, permis CTQ M312177, 646-2030.

A BAS PRIX, transport, déménagement, livraison. Hugo 343-5563.

A.R. TRANSPORT INC.
Petits et gros demenagements, tres bon prix, assurance. Visa, Mastercard acceptées, 387-6354.

CAMION et homme(s) pour déménagement ou transport, petit et moyen, 25 $/h. 272-8860.

CAMION plus chauffeur, 30$/heure, 454-7872.

DEMENAGEMENT: Cout total par tel., aide sociale acceptée. 443-8302

DEMENAGEMENT professionnel 24h! Special déc.! 721-0388.

SUITE des annonces classées à la page C9

LA PETITE PRESSE

LA DEVEINE

FERDINAND

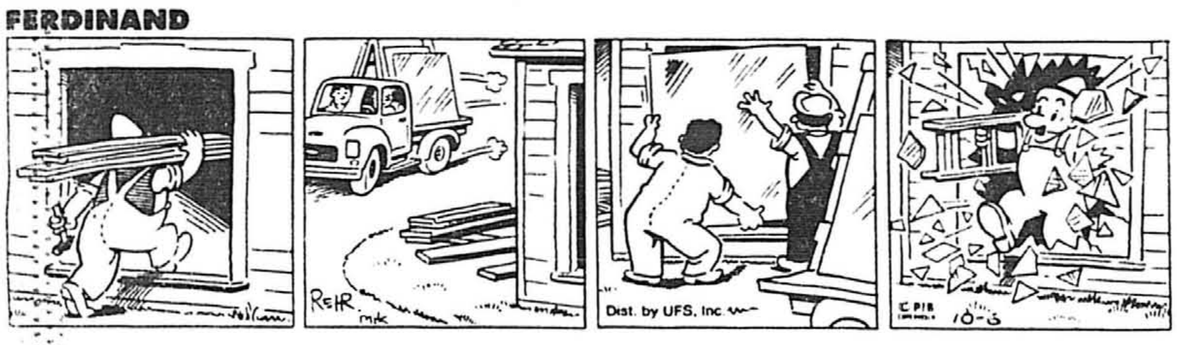

FRED BASSET

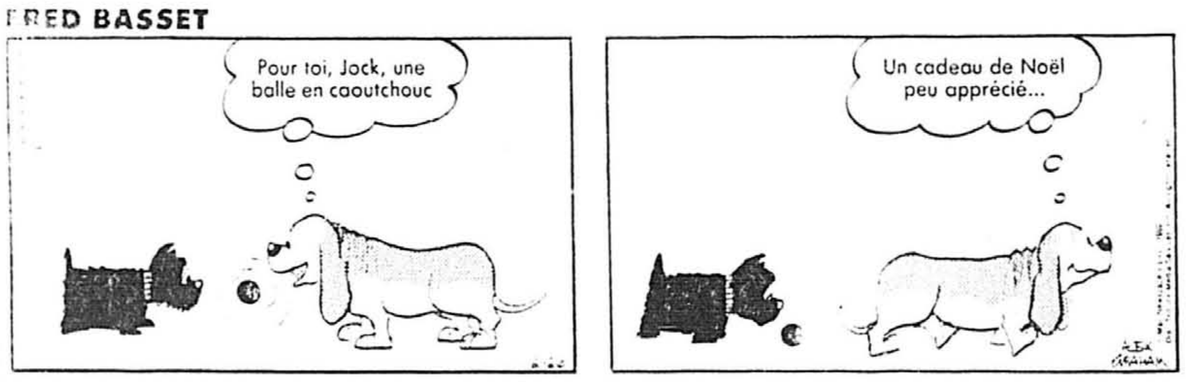

LE PENSE-BÊTE

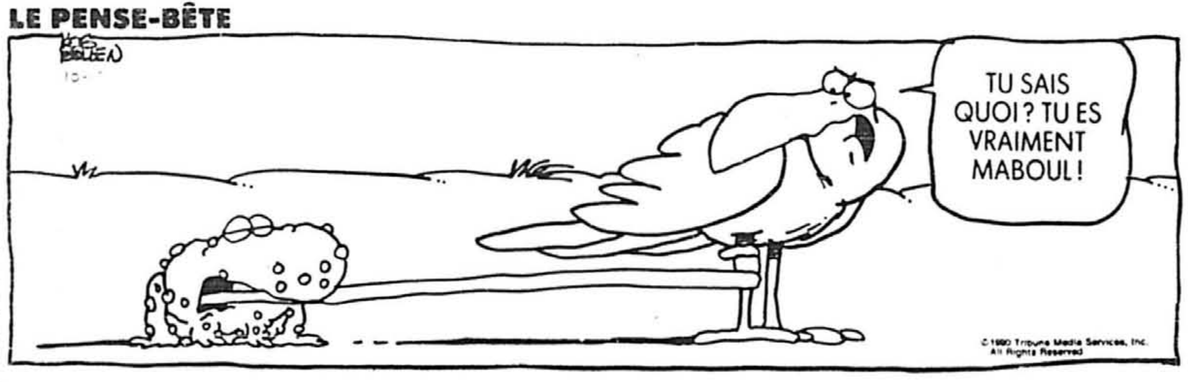

CE CHER GUY!

CANDIDE

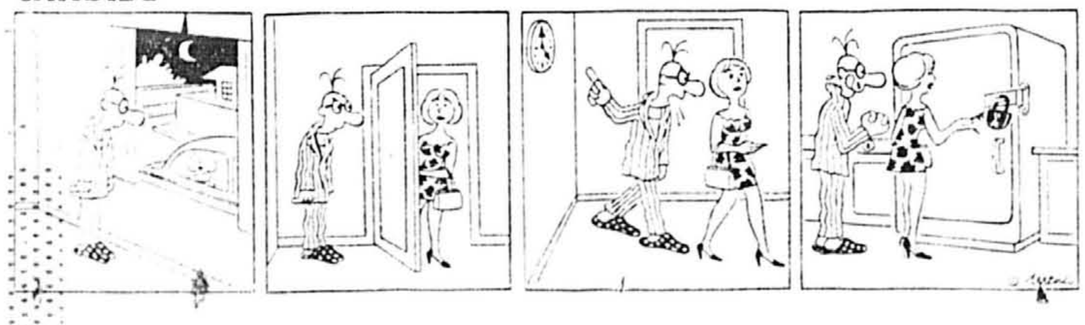

PHILOMÈNE

PIT ET PAT

GARFIELD

HAGAR DUNOR LE VIKING

PEANUTS

FRANK et ERNEST

Spectacles

CINÉMA

ALBERTO EXPRESS
Cineplex Centre-Ville (2). Tous les jours: 13 h 10, 15 h 10, 17 h 10, 19 h 10, 21 h 10.
ALMOST AN ANGEL
Dorval (2). Merc., jeu.: 19 h 20, 21 h 30.
Palace (2). Merc., jeu.: 12 h 20, 14 h 30, 16 h 40, 18 h 50, 21 h.
BEAUTY
L'Amour: 12 h 20, 15 h 20, 18 h 20, 21 h 20.
58 MINUTES POUR VIVRE
Imperial (3, Joliette). Tous les soirs: 19 h 15, 21 h 35; sam., dim.: 14 h 15, 16 h 45, 19 h 15, 21 h 35.
Omega (1, Longueuil). Tous les soirs: 21 h 15.
COMPAGNON DE LONGUE DATE
Complexe Desjardins (4). Tous les jours: 14 h, 16 h 30, 19 h, 21 h 10.
COURS TRÈS PRIVÉS
Eve: 12 h 55, 17 h 10, 21 h 20.
CYRANO DE BERGERAC
Eaton (5): 12 h 30, 15 h 15, 18 h 10, 21 h.
Eaton (6): 12 h 30, 15 h 15, 18 h 10, 21 h; merc.: 12 h 30, 15 h 15.
CYRANO DE BERGERAC (V.O. S.T.A.)
Loews (5): 12 h 45, 15 h 35, 18 h 20, 21 h 05. Dernier spectacle sam.: 23 h 35.
DANCES WITH WOLVES
Faubourg Ste-Catherine (1). Tous les jours: 13 h 30, 17 h, 20 h 30.
Pointe-Claire (4). Sam., dim.: 13 h 30, 17 h, 20 h 15; tous les soirs: 20 h 15.
DING ET DONG - LE FILM
Astre (1). Sam., dim.: 13 h, 15 h, 17 h, 19 h 10, 21 h 20; tous les soirs: 19 h, 21 h 15. Dernier spectacle ven., sam.: 23 h 30. Berri (1). Tous les jours: 13 h, 15 h, 17 h, 19 h, 21 h.
Brossard (3). Sam., dim.: 12 h 30, 14 h 30, 16 h4 5, 19 h 15, 21 h 30; tous les soirs: 19 h 15, 21 h 30.
Carrefour du Nord (1, Saint-Jérôme). Sam., dim.: 13 h, 15 h, 17 h, 19 h 15, 21 h 30; tous les soirs: 19 h 15, 21 h 30.
Cinema Capitol (2, Drummondville). Sam., dim.: 13 h 30, 19 h, 21 h 30; tous les soirs: 19 h, 21 h 30.
Cinéma Joliette (1). Sam., dim.: 13 h 30, 15 h 30, 17 h 30, 19 h 30, 21 h30; tous les soirs: 19 h, 21 h 30.
Cinema Terrebonne (3). Sam., dim.: 13 h, 15 h, 17 h, 19 h 10, 21 h 20; tous les soirs: 19 h, 21 h. Dernier spectacle ven., sam.: 23 h 20.
Dauphin (1). Sam., dim.: 13 h, 15 h, 17 h, 19 h 15, 21 h 30; tous les soirs: 19 h 15, 21 h 30.
Fleur de Lys (Trois-Rivieres ouest). Tous les soirs et sam.: 19 h, 21 h 15; dim.: 14 h, 16 h 15, 19 h, 21 h 15.
Laval 2000 (1). Sam., dim.: 13 h 40, 15 h 35, 17 h 30, 19 h 30, 21 h 30; tous les soirs: 19 h 30, 21 h 30.
Paradis (1). Sam., dim.: 13 h, 15 h 10, 17 h 20, 19 h 30, 21 h 40; tous les soirs: 19 h, 21 h 15.
Pointe-Claire (6). Sam., dim.: 13 h, 15 h, 17 h, 19 h , 21 h; tous les soirs: 19 h, 21 h.

EDWARD SCISSORHANDS
Astre (2). Sam., dim.: 13 h, 15 h 10, 17 h 20, 19 h 30, 21 h 45; tous les soirs: 19 h 15, 21 h 30. Dernier spectacle ven., sam.: 23 h 45.
Carrefour Laval (3). Sam., dim.: 12 h 30, 14 h 45, 17 h, 19 h 05, 21 h 20; tous les soirs: 19 h 05, 21 h 20.
Cineplex Centre-Ville (8). Tous les jours: 13 h, 15 h 10, 17 h 20, 19 h 30, 21 h 40.
Place Alexis Nihon (1). Tous les jours: 12 h 15, 14 h 35, 16 h 55, 19 h 15, 21 h 35.
Pointe-Claire (1). Sam., dim.: 12 h 30, 14 h 40, 16 h 50, 19 h, 21 h 10; tous les soirs: 19 h, 21 h 10.
EUROPA EUROPA
Berri (5). Ven., sam., dim.: : 13 h, 15 h 15, 19 h 20, 21 h 40; lun., mar.: 13 h, 15 h 15, 19 h 20, 21 h 40; merc., jeu.: 15 h, 17 h 15, 19 h 30, 21 h 40.
EXORCIST (3)
Berri (2. Ven., sam., dim.: 14 h 45, 17 h, 19 h 15, 21 h 30; lun. mar.: 14 h 45, 17 h, 19 h 15, 21 h 30.
Carrefour du Nord (2, Saint-Jérôme). Sam., dim.: 14 h, 16 h 15, 19 h, 21 h 15; ven., lun., mar.: 19 h, 21 h 15.
Cinema Capitol (3, Drummondville). Sam., dim.: 19 h, 21 h 30; ven., lun., mar.: 19 h, 21 h 30.
Cinema Joliette (3). Ven.: 19 h, 21 h 30; sam., dim.: 19 h, 21 h 30; lun., mar.: 19 h, 21 h 30.
Cinema Terrebonne (8). Sam., dim.: 13 h, 15 h 10 17 h 15, 19 h 25, 21 h 35; tous les soirs: 19 h 20, 21 h 30. Dernier spectacle ven., sam.: 23 h 45.
Laval 2000 (2). Ven.: 19 h 20, 21 h 30; sam., dim.: 13 h 40, 16 h, 19 h, 21 h 10; lun., mar.: 29 h 20, 21 h 30.
Longueuil (1). Sam., dim.: 13 h 30, 16 h 15, 19 h 05, 21 h 30; ven., lun., mar.: 19 h 05, 21 h 30.
Longueuil (2). Merc., jeu.: 19 h 10, 21 h 30.
Paradis (2). Sam., dim.: 16 h, 18 h, 20 h, 22; tous les soirs: 19 h, 21 h 15.
FANTASIA
Loews (3): 13 h 15, 16 h, 18 h 45, 21 h 30. Dernier spectacle sam.: 23 h 40.
FRACTURE (LA) DU MYOCARDE
Complexe Desjardins (1). Tous les jours: 12 h 50, 14 h 55, 17 h 10, 19 h 20, 21 h 30.
GHOST
Cinema V (1). Tous les soirs: 18 h 20, 21 h 15; sam., dim.: 12 h 45, 15 h 30, 18 h 20, 21 h 15.
Loews (2): 13 h 05, 15 h 45, 18 h 30, 21 h 15; lun.: 13 h 05, 15 h 45, 21 h 30. Dernier spectacle sam.: 23 h 45.
GLOIRE (LA) DE MON PERE
Cremazie. Sam., dim.: 14 h, 16 h 30, 19 h, 21 h 25; tous les soirs: 19 h, 21 h 25.
GOODFELLAS
Dorval (4). Tous les soirs: 18 h 30, 21 h 15; sam., dim.: 14 h, 18 h 30, 21 h 15; merc., jeu.: 21 h 15.
Palace (3). Tous les soirs: 21 h 15.
GRAND (LE) BLEU
Commodore (Cartierville). Ven.: 19 h 30; sam., dim.: 14 h, 17 h, 20 h; lun., mar.: 19 h 30.
HARDWARE
Place Alexis Nihon (2). Tous les jours: 19 h 15, 21 h 15; merc., jeu.: 21 h 15.
HAVANA
Bonaventure (1). Dim.: 12 h 45, 15 h 45, 18 h 45, 21 h 30; sam. et tous les soirs: 18 h 45, 21 h 30.
Cineplex Centre-Ville (1). Tous les jours: 13 h, 16 h, 18 h4 5, 21 h 25.
Faubourg Ste-Catherine (3). Tous les jours: 13 h1 5, 16 h, 18 h 45, 21 h 30.
Pointe-Claire (2). Sam., dim.: 13 h 15, 16 h, 18 h 45, 21 h 30; tous les soirs: 18 h 45, 21 h 30.
HOME ALONE
Astre (3). Sam., dim.: 13 h, 15 h, 17 , 19 h, 21 h; tous les soirs: 19 h, 21 h.
Cinéma Egyptien (3). Tous les jours: 13 h, 15 h 10, 17 h 15, 19 h 20, 21 h 25.
Decaroe (1). Sam., dim.: 13 h, 15 h 10, 17 h 20, 19 h 30, 21 h 45; tous les soirs: 19 h 30, 21 h 45.
Faubourg Ste-Catherine (2): 12 h 30, 14 h 35, 16 h 50, 19 h, 21 h 10.
Pointe-Claire (5). Sam., dim.: 12 h 55, 15 h, 17 h 05, 19 h 10, 21 h 15; tous les soirs: 19 h 10, 21 h 15.
ILS VONT TOUS BIEN
Cineplex Centre-Ville (4). Tous les jours: 13 h 05, 15 h 35, 19 h, 21 h 30.
IL Y A DES JOURS ET DES LUNES
Parisien (2): 13 h 15, 15 h 55, 18 h 30, 21 h 05; merc.: 13 h 15, 15 h 55, 21 h 40.
IMAX - BLUE PLANET ET TO FLY
Vieux-Port. Du mar. au dim.: 15 h 15, 20 h 45.
IMAX - PLANÈTE BLEUE ET ENTRE CIEL ET TERRE
Vieux-Port. Du mar. au ven.: 10 h, 11 h 45, 13 h 30, 19 h; sam.: 13 h 30, 17 h, 19 h; dim.: 11 h 45, 13 h 30, 17 h, 19 h. Dernière représentation ven., sam.: 22 h 30.
INFIRMIÈRES DU PLAISIR
Bijou: 11 h 40, 14 h 50, 18 h, 21 h 10.
JACOB'S LADDER
Imperial: 13 h 30, 16 h1 5, 19 h, 21 h 20; jeu.: 13 h 30, 16 h 15.
JEU D'ENFANT (2)
Cinéma Terrebonne (4). Sam., dim.: 16 h 15, 19 h, 21 h 10; tous les soirs: 19 h 15, 21 h 15.
Cineplex Centre-Ville (5). Tous les jours: 13 h 05, 15 h 05, 17 h 05, 19 h 05, 21 h 05.
Longueuil (2). Sam., dim.: 19 h, 21 h; ven., lun., mar.: 19 h, 21 h.
LÉGERS QUIPROQUOS
Parisien (5): 13 h 15, 15 h 15, 17 h 15, 19 h 15, 21 h 15.
LIBERTÉ (LA) C'EST LE PARADIS
Ouimetoscope: 19 h.
LOOK WHO'S TALKING TOO
Dorval (1). Tous les soirs: 19 h, 21 h; sam., dim.: 13 h, 15 h, 17 h, 19 h, 21 h.
Laval (5). Tous les soirs: 19 h, 21 h; sam., dim.: 13 h, 15 h, 17 h, 19 h, 21 h. Dernier spectacle sam.: 23 h 30.
Palace (1): 13 h 20, 15 h 25, 17 h 30, 19 h 25, 21 h 25. Dernier spectacle sam.: 23 h 30.
Versailles (1). Tous les soirs: 19 h 20, 21 h 20; sam., dim.: 13 h 20, 15 h 20, 18 h 20, 19 h 20, 21 h 20. Dernier spectacle sam.: 23 h 20.
MAMAN J'AI RATÉ L'AVION
Berri (3). Merc., jeu.: 13 h 15, 15 h 15, 17 h 15, 19 h 15, 21 h 15.
Carrefour du Nord (2, Saint-Jérôme). Merc., jeu.: 19 h, 21 h 15.
Cinema Capitol (1, Drummondville). Merc., jeu.: 19 h, 21 h 30.
Cinéma Joliette (2). Merc., jeu.: 19 h, 21 h 30.
Cinéma Terrebonne (5). Merc., jeu.: 19 h 15, 21 h 20.
Commodore (Cartierville). Merc., jeu.: 19 h, 21 h 15.
Laval 2000 (2). Merc., jeu.: 19 h, 21 h.
Longueuil (1). Merc., jeu.: 19 h 20, 21 h 30.
Paradis (3). Merc., jeu.: 19 h 15, 21 h 20.
MARI (LE) DE LA COIFFEUSE
Parisien (4): 13 h 20, 15 h 20, 17 h 20, 19 h 20, 21 h 30.
MERMAIDS
Cinéma Egyptien (2). Tous les jours: 12 h 45, 14 h 50, 17 h, 19 h 15, 21 h 30.
Décarie (2). Sam., dim.: 14 h, 16 h 30, 19 h, 21 h 20; tous les soirs: 19 h, 21 h 20.
MISERY
Astre (4). Sam., dim.: 13 h 10, 15 h 15, 17 h 20, 19 h 25, 21 h 30; tous les soirs: 19 h 10, 21 h 20. Dernier spectacle ven., sam.: 23 h 30.
Brossard (2). Sam., dim.: 16 h 40, 19 h, 21 h 10; tous les soirs: 19 h, 21 h 10.
Carrefour Laval (4). Sam., dim.: 17 h 15, 19 h 30, 21 h 45; tous les soirs: 19 h 30, 21 h 45.
Cinéma Egyptien (1). Tous les jours: 12 h 45, 15 h, 17 h 10, 19 h 25, 21 h 40.
Cineplex Centre-Ville (7). Tous les jours: 13 h, 15 h 10, 17 h 20, 19 h 30, 21 h 40.
Pointe-Claire (3). Sam., dim.: 15 h, 17 h 10, 19 h 20, 21 h 30; tous les soirs: 19 h 20, 21 h 30.
MON FANTOME D'AMOUR
Cinéma Terrebonne (5). Ven.: 19 h, 21 h 30; sam., dim.: 13 h, 15 h 15, 17 h 30, 19 h 45, 22 h; lun., mar.: 19 h, 21 h 30.
Eaton (3): 13 h, 15 h 40, 18 h 20, 21 h 25. Dernier spectacle sam.: 23 h 50.
Greenfield (3). Tous les soirs: 18 h 40, 21 h 20; sam., dim.: 13 h, 15 h 30, 18 h 40, 21 h 20.
Impérial (4, Joliette). Tous les soirs: 19 h 05, 21 h 40; sam., dim.: 14 h, 16 h 35, 19 h 05, 21 h 40.
Versailles (3). Tous les soirs: 18 h 30, 21 h; sam., dim.: 13 h 30, 16 h, 18 h 30, 21 h. Dernier spectacle sam.: 23 h 30.
MONSIEUR DESTIN
Versailles (4). Tous les soirs. 21 h 50. Dernier spectacle sam.: 23 h 40.
NEW YORK DORÉ
Parisien (7): 13 h, 15 h, 17 h, 19 h, 21 h.
NIKITA
Dauphin (2). Sam., dim.: 13 h 30, 16 h, 19 h, 21 h 15; tous les soirs: 19 h, 21 h 15.
NUTCRACHER (THE) PRINCE
Place Alexis Nihon (3). Tous les jours: 12 h 40, 14 h 30, 16 h, 17 h 30.
Pointe-Claire (3). Sam., dim.: 13 h.
ORIENTAL TREATMENT (2)
Guy: 10 h 10, 13 h, 15 h 55, 18 h 45, 21 h 40.
PETITE BONNE FRANCAISE
Eve: 10 h 10, 14 h 20, 18 h 30.
PREDATOR (2)
Bonaventure (2). Dim.: 14 h, 16 h 30, 19 h, 21 h 15; sam. et tous les soirs: 19 h, 21 h 15.
Carrefour Laval (1). Sam., dim.: 17 h 10, 19 h 20, 21 h 35; tous les soirs: 20 h 10, 22 h 15.
Place Alexis Nihon (2). Tous les jours: 13 h 45, 16 h 15, 19 h, 21 h 15.
PRESUMÉ INNOCENT
Cineplex Centre-Ville (3). Tous les jours: 13 h 05, 15 h 35, 19 h, 21 h 30.
PRINCE (LE) CASSE-NOISETTE
Berri (1). Ven., sam., dim.: 13 h 15.
Berri (4). Merc., jeu.: 13 h 15.
Carrefour du Nord (2, Saint-Jérôme). Sam., dim.: 12 h 30.
Carrefour Laval (4). Sam., dim.: 12 h 50, 14 h 20, 15 h 30.
Cinema Capitol (1, Drummondville). Sam., dim.: 13 h 30.
Cinema Joliette (3). Sam., dim.: 13 h 30, 16 h.
Cinema Terrebonne (4). Sam., dim.: 13 h, 14 h 45.
Fleur de Lys (Trois-Rivières ouest). Sam., dim.: 13 h, 15 h.
Longueuil (2). Sam., dim: 13 h, 14 h 30, 16 h, 17 h 30.
Paradis (2). Sam., dim.: 13 h, 14 h 30.
QUELLE HEURE EST-IL?
Cineplex Centre-Ville (6). Tous les jours: 13 h 10, 15 h 15, 17 h 15, 19 h 20, 21 h 25.
RAFALES
Parisien (3): 13 h, 15 h 10, 17 h 15, 19 h 30, 21 h 35.
RECRUE (LA)
Berri (4). Ven., sam., dim.: 13 h, 17 h, 19 h 30, 21 h 45; lun., mar.: 13 h, 17 h, 19 h 30, 21 h 45; merc., jeu.: 14 h4 5, 17 h, 19 h 30, 21 h 45.
Brossard (1). Sam., dim.: 13 h 30, 16 h 15, 19 h, 21 h 20; tous les soirs: 19 h, 21 h 20.
Carrefour Laval (2). Sam., dim.: 13 h 30, 16 h, 19 h, 21 h 25; tous les soirs: 19 h, 21 h 25.
Cinéma Capitol (1, Drummondville). Ven., sam., dim., lun., mar.: 19 h, 21 h 30.
Cinéma Capitol (2, Drummondville). Merc., jeu.; 19 h, 21 h 30.
Cinéma Joliette (2). Ven.: 19 h, 21 h 30; sam., dim.: 13 h 30, 16 h, 19 h, 21 h 30; lun., mar.: 19 h, 21 h 30.
Cinéma Joliette (3). Merc., jeu.; 19 h, 21 h 30.
Cinéma Terrebonne (1). Sam., dim.: 13 h, 15 h 15, 17 h 30, 19 h 45, 22 h; tous les soirs: 19 h, 21 h 25. Dernier spectacle ven., sam.: minuit.
RESCUERS (THE) DOWN UNDER
Dorval (2). Tous les soirs: 19 h; sam., dim.: 13 h 30, 16 h, 19 h.
Palace (3): 12 h 10, 14 h 25, 16 h 45, 19 h 05.
REVERSAL OF FORTUNE
Cinéma V (2). Tous les soirs: 18 h 45, 21 h 30; sam., dim.: 13 h 15, 16 h, 18 h 45, 21 h 30.
Du Parc (2). Tous les soirs: 18 h 45, 21 h 10; sam., dim.: 13 h, 15 h 45, 18 h 45, 21 h 10.
Pine (3, Sainte-Adèle). Tous les soirs: 20 h; sam.: 19 h, 21 h 50.
ROCKY V
Cinéma Terrebonne (6). Sam., dim.: 13 h, 15 h 10, 17 h 20, 19 h 30, 21 h 40; tous les soirs: 19 h 10, 21 h 20. Dernier spectacle ven., sam.: 23 h 45.
Dorval (2). Du ven. au mar.: 21 h 20.
Du Parc (3). Tous les soirs: 19 h 15, 21 h 30; sam., dim.: 13 h 15, 15 h 15, 17 h 15, 19 h 15, 21 h 30.
Fairview (1). Tous les soirs: 18 h 30, 21 h; sam., dim.; 13 h 30, 16 h, 18 h 30, 21 h.
Oméga (2, Longueuil). Tous les soirs: 19 h 30, 21 h 30; sam., dim.: 13 h 30, 15 h 30, 17 h 30, 19 h 30, 21 h 30.
Palace (6): 13 h 30, 16 h 10, 18 h 55, 21 h 30. Dernier spectacle sam.: 23 h 45.
ROCKY V (V.F.)
Cinema Capitol (4, Drummondville). Sam., dim.: 13 h 30, 19h , 21 h 30; tous les soirs: 19 h, 21 h 30.
Du Plateau (1): 13 h 30, 15 h 30, 17 h 30, 19 h 30, 21 h 30.
Eaton (2): 13 h 40, 16 h 10, 18 h 45, 21 h 15. Dernier spectacle sam.: 23 h 30.
Greenfield (1). Tous les soirs: 19 h 10, 21 h 20; sam., dim.: 12 h 55, 15 h 25, 19 h 10, 21 h 30.
Imperial (1, Joliette). Tous les soirs: 19 h 30, 21 h 30; sam., dim.: 13 h 30, 15 h 30, 17 h 30, 19 h 30, 21 h 30.
Impérial (1, Trois-Rivières o.) . Tous les soirs: 19 h 30, 21 h 30; sam., dim.: 13 h 30, 15 h 30, 17 h 30, 19 h 30, 21 h 30.
Laval (1). Tous les soirs: 19 h 20, 21 h 40; sam., dim.: 12 h 30, 14 h 50, 17 h, 19 h 20, 21 h 40. Dernier spectacle sam.: minuit.
Le Paris (1, Saint-Hyacinthe). Tous les soirs: 19 h 10, 21 h 30; sam., dim.: 13 h 10, 15 h 30, 19 h 10, 21 h 30.
Rex (1, Saint-Jérôme). Tous les soirs: 19 h 30, 21 h 30; sam., dim.: 13 h 30, 15 h 30, 17 h 30, 19 h 30, 21 h 30.
Versailles (2). Tous les soirs: 19 h 15, 21 h 30; sam., dim.: 12 h 40, 14 h 50, 17 h, 19 h 15, 21 h 30. Dernier spectacle sam.: 23 h 40.
ROOKIE (THE)
Dorval (3). Tous les soirs: 18 h 30, 21 h 20; sam., dim.: 13 h, 15 h 45, 18 h 30, 21 h 20.
Laval (3). Tous les soirs: 19 h, 21 h 30; sam., dim.: 13 h 20, 16 h, 19 h, 21 h 30. Dernier spectacle sam.: 23 h 55.
Palace (2): 13 h, 15 h 30, 18 h 15, 21 h. Dernier spectacle sam.: 23 h 35.
Pine (5, Sainte-Adèle). Tous les soirs: 20 h 10; sam.: 19 h 10, 22 h.
Versailles (6). Tous les soirs: 19 h 30, 21 h; sam., dim.: 13 h 30, 16 h, 19 h 30, 21 h. Dernier spectacle sam.: 23 h 30.
ROUSSE (LA) FAIT VRAIMENT TOUT
L'Amour: 10 h 55, 13 h 55, 16 h 55, 19 h 55.
SCHEHERAZADE
Eve: 11 h 25, 15 h 40, 19 h 50.
SIRÈNES (LES)
Carrefour Laval (5). Sam., dim.: 12 h 40, 14 h 50, 17 h, 19 h 10, 21 h 30; tous les soirs: 19 h 10, 21 h 30.
Complexe Desjardins (2). Tous les jours: 12 h 45, 15 h 10, 17 h 20, 19 h 35, 21 h 45.
SORCIÈRES (LES)
Berri (3). Ven., sam., dim.: 13 h, 15 h 15, 17 h 30; lun., mar.: 13 h, 15 h 15, 17 h 30.
Berri (5). Merc., jeu.: 13 h.
Brossard (2). Sam., dim.: 12 h 45, 14 h 45.
Carrefour Laval (1). Sam., dim.: 13 h 05, 15 h 10; tous les soirs: 18 h 15.
Cinema Capitol (3, Drummondville). Sam., dim.: 13 h 30.
Paradis (3). Ven.: 19 h 15, 21 h 20; sam., dim.: 13 h 15, 15 h 10, 17 h 05, 19 h, 21 h; lun., mar.: 19 h 15, 21 h 20.
TANTE JULIA ET LE SCRIBOUILLARD
Berri (2). Merc., jeu.: 13 h, 15 h, 17 h 15, 19 h 30, 21 h 45.
Berri (3). Ven., sam., dim.: 15 h, 17 h1 5, 19 h 30, 21 h 45; lun., mar.: 15 h, 17 h 15, 19 h 30, 21 h 45.
TATIE DANIELLE
Complexe Desjardins (3). Tous les jours: 14 h 10, 16 h 40, 19 h 05, 21 h 20.
THREE MEN & A LITTLE LADY
Du Parc (1). Tous les soirs: 19 h, 21 h 20; sam., dim.: 12 h 45, 14 h 50, 16 h 55, 19 h, 21 h 20.
Fairview (2). Tous les soirs: 19 h 10, 21 h 30; sam., dim.: 13 h 45, 16 h 40, 19 h 10, 21 h 30.
Jean-Talon. Tous les soirs: 19 h 30, 21 h 30; sam., dim.: 13 h 30, 15 h 30,17 h 30, 19 h 30, 21 h 30.
Loews (1): 13 h 30, 16 h 05, 18 h 40, 21 h 10. Dernier spectacle sam.: 23 h 30.
TOURNEE/TURNE
Quartier Latin: 19 h, 21 h 30.
TRACI JE T'AIME
Bijou: 10 h 10, 13 h 15, 16 h 25, 19 h 35.

TROIS HOMMES ET UNE JEUNE DEMOISELLE
Cinema Terrebonne (7). Sam., dim.: 13 h, 15 h, 17 h, 19 h, 21 h; tous les soirs: 19 h 15 h, 21 h 30.
Du Plateau (2): 13 h 15, 15 h 15, 17 h 15, 19 h 15, 21 h 15.
Eaton (1): 13 h 30, 16 h, 18 h 30, 21 h 10. Dernier spectacle sam.: 23 h 20.
Greenfield (2). Tous les soirs: 18 h 55, 21 h 15; sam., dim.: 13 h 10, 15 h 35, 18 h 55, 21 h 15.
Imperial (2, Joliette). Tous les soirs: 19 h 20, 21 h 20; sam., dim.: 13 h 20, 15 h 20, 17 h 20, 19 h 20, 21 h 20.
Laval (2). Tous les soirs: 19 h, 21 h 20; sam., dim.: 12 h10, 14 h 20, 16 h 40, 19 h, 21 h 20. Dernier spectacle sam.: 23 h 50.
Rex (2, Saint-Jérôme). Tous les soirs: 19 h 20, 21 h 20; sam., dim.: 13 h 20, 15 h 20, 17 h 20, 19 h 20, 21 h 20.
Versailles (5). Tous les soirs: 19 h 35, 21 h 45; sam., dim.: 13 h 05, 15 h 15, 17 h 25, 19 h 35, 21 h 45. Dernier spectacle sam.: 23 h 50.
UNE HISTOIRE INVENTÉE
Parisien (6): 12 h 35, 14 h 45, 17 h, 19 h 10, 21 h 30.
UNE HISTOIRE INVENTÉE (V.O.F. S.T.A.)
Loews (4): 13 h, 15 h, 17 h, 19 h, 21 h. Dernier spectacle sam.: 23 h.
UN FILM BREF SUR L'AMOUR
Ouimetoscope: 16 h.
UN POLAR EN REGLE
Quartier Latin: 21 h 30.
VINCENT AND ME
Palace (4): 13 h 10, 15 h 15, 17 h 20, 19 h 25, 21 h 30. Dernier spectacle sam.: 23 h 35.
VINCENT ET MOI
Eaton (4): 12 h 45, 14 h 55, 17 h 05, 19 h 15, 21 h 30. Dernier spectacle sam.: 23 h 40.
Cinema Terrebonne (2). Sam., dim.: 13 h, 15 h, 17 h, 19 h, 21 h; tous les soirs: 19 h, 21 h.
Laval (4). Tous les soirs: 19 h 20, 21 h 20; sam., dim.: 12 h 20, 14 h 30, 17 h 10, 19 h 20, 21 h 20. Dernier spectacle sam.: 23 h 50.
Oméga (1, Longueuil). Tous les soirs: 19 h; sam., dim.: 13 h, 15 h, 17 h, 19 h.
Versailles (4). Tous les soirs: 19 h 30; sam., dim.: 13 h 30, 15 h 30, 17 h 30, 19 h 30.
WHISPER
Palace (5). Du ven. au mar.: 12 h 50, 14 h 50, 16 h 50, 19 h, 21 h 10; lun.: 12 h 50, 14 h 50, 16 h 50, 21 h 30. Dernier spectacle sam.: 23 h 20.
WHITE PALACE
Faubourg Ste-Catherine (4). Tous les jours. 13 h, 15 h 05, 17 h 10, 19 h 15, 21 h 20.
WILD OATS
Guy: 11 h 35, 14 h 25, 17 h 20, 20 h 10.

SALLES DE RÉPERTOIRE

DICK TRACY
Ouimetoscope: 21 h.
ENFANT (L') DE L'HIVER
Ouimetoscope: 19 h 30.
HOT (THE) SPOT
Rialto: 19 h 15.
JOURNAL (LE) D'UN CURE DE CAMPAGNE
Conservatoire d'art cinematographique: 20 h 30.
KING (THE) OF COMEDY
Cinema de Paris: 15 h, 19 h 15.
MAURICE
Ouimetoscope: 21 h 30.
RIVER'S (THE) EDGE
Rialto: 21 h 30.
TALK RADIO
Cinema de Paris: 17 h, 21 h 30.

DANSE

PLACE DES ARTS (Salle Wilfrid-Pelletier) - Les Grands Ballets Canadiens. Programme: «Casse-Noisette» (Tchaikovsky), choregraphie de Fernand Nault. Merc., jeu., ven.: 19 h 30.

MUSIQUE

UNIVERSITÉ McGILL (Redpath Hall) - Sheila Miller, soprano, Peter Thompson, baryton, François Gauthier, guitariste, et Danielle Boucher, pianiste. Oeuvres de Handel, Brahms, Debussy, Britten et Haydn: 20 h.

THÉÂTRE

CAFÉ DE LA PLACE (Place des Arts) - «L'Echange», de Paul Claudel: 20 h.
THÉÂTRE DU RIDEAU VERT (4664, Saint-Denis) - «Ténor demandé», de Ken Ludwig. Du mar. au ven., 20 h; sam., 16 h, 21 h; dim., 15 h.
ESPACE LIBRE (1945, Fullum) - «Le Dortoir», de Gilles Maheu: 20 h 30.
ESPACE LA VEILLÉE (1371, Ontario e.) - «100% humain», de Patrick Quintal et Jacques Jobin. 20 h 30.
THÉATRE LE BISCUIT (221, Saint-Paul o.) - «Concert». Spectacle de marionnettes. Sam., dim., 15 h.

VARIÉTÉS

CLUB SODA (5240, Ave. du Parc) - Juste pour rire: 20 h 30.
FOUFOUNES ÉLECTRIQUES (87, Sainte-Catherine e.) - DJ Rick Wild: dès 21 h.
COURS MONT-ROYAL - Le Cirque du Tonnerre. Jeu., ven.: 12 h, 17 h 30.
LE SOLEIL LEVANT (5380, Saint-Laurent) - Big Moose Walker: 21 h.
BIDDLE'S (2060, Aylmer) - Quatuor de Johnny Scott et Geoffrey Lapp: de 19 h à minuit.
CLAUDIO'S (124, Saint-Paul e.) - John Sobol Poetry Band: 20 h.
CHECKERS (4514, Ave. du Parc) - Groupe imagez: des 21 h.
LE MERIDIEN - Tibor Caesar: de 17 h à 20 h.
CENTRE SHERATON MONTRÉAL (1201, boul. René-Lévesque o.) - La Croisette: Mike Mirizio: du lun. au ven.: de 17 h à 20 h. - L'Impromptu: Tim Jackson et Skip Bey: du mar. au ven.: de 17 h à 20 h; sam.: de 20 h à 2 h. - Le Boulevard: Groupe Ruffino Tino: sam.: de 19 h à minuit.

Jusqu'à Noël, magasinez aussi le dimanche, de 10 h à 17 h! Magasin du centre-ville: de 9 h à 17 h.

Une joyeuse tradition de Noël!

LA BAIE

Lits de délices et bains de luxe!

50 % DE RABAIS

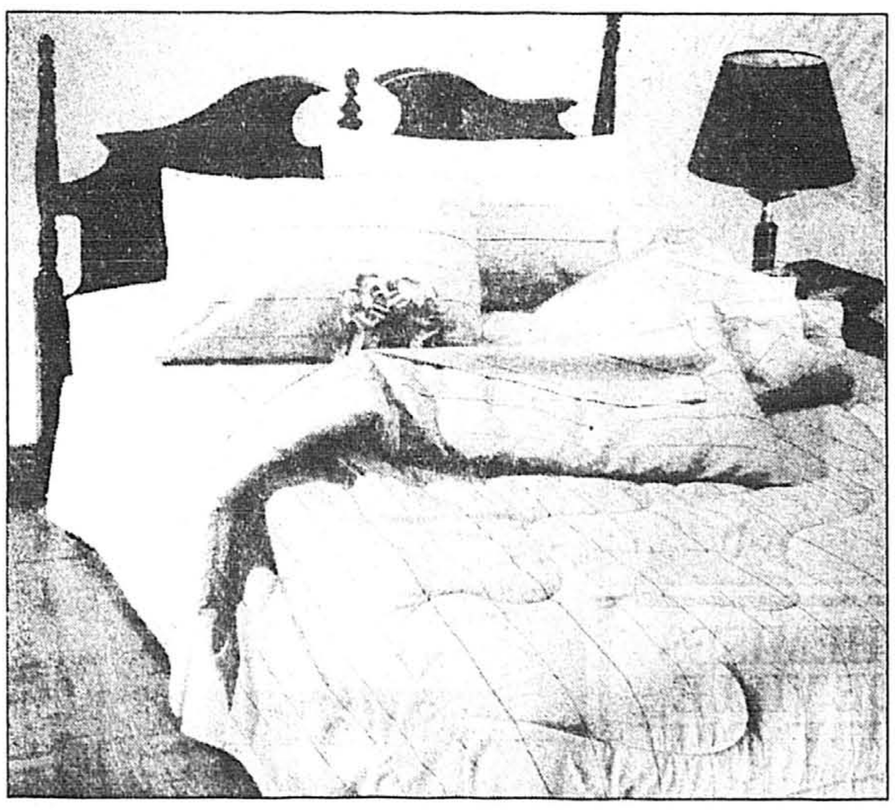

50 % DE RABAIS
ENSEMBLES DE DRAPS ET ÉDREDONS
Doux comme un rêve, nos ensembles de draps en fine percale signés C.S. Brooks! Et songez un peu aux édredons coordonnés! Choisissez parmi 6 motifs décoratifs.
Ensembles de draps.
Une place. Après lancement 60 $. Solde **29,99** l'ens. Deux places. Après lancement 100 $. Solde **49,99** l'ens. Grand lit. Après lancement 120 $. Solde **59,99** l'ens.
Édredons.
Une place. Après lancement 80 $. Solde **39,99** ch. Deux places. Après lancement 100 $. Solde **49,99** ch. Grand lit. Après lancement 120 $. Solde **59,99** ch.
Linge de maison, rayon 601.
29,99 L'ENS. DE DRAPS UNE PLACE

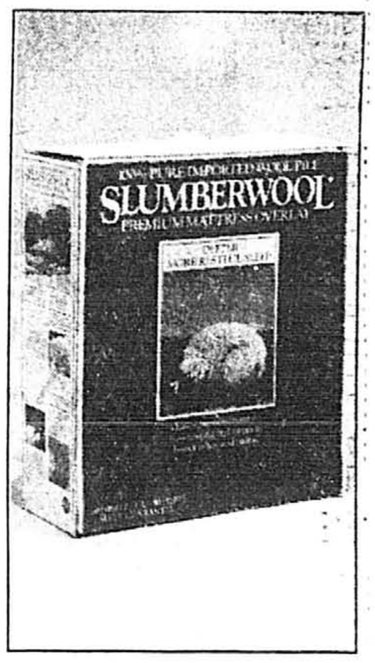

50 % DE RABAIS
COUVRE-MATELAS SLUMBERWOOL
Dormez mieux toute la nuit... toutes les nuits! Le couvre-matelas Slumberwool se glisse entre votre matelas et le drap-housse, vous apportant ainsi l'agréable moelleux de sa toison de fibres laineuses. Un lit tout chaud, tout confort, la nuit durant: que demander de plus! Satisfaction garantie ou argent remis. Une place, deux places, grand lit ou très grand lit. Ord. 169 $ à 359 $. Solde **83,99** à **178,99** ch.
Linge de maison, rayon 601.
83,99 UNE PLACE

50 % DE RABAIS
ET EN PLUS, ELLES SONT TOUT COTON-ÉPONGE, CES SERVIETTES!
Serviettes Optic Relief de Baycrest, motif jacquard. Drap de bain, serviette de bain, essuie-mains et débarbouillette. Ord. 10 $ à 50 $. Solde **4,99** à **24,99** ch.
Hors photo: serviettes Riviera de Dundee Mills. Serviette de bain, essuie-mains et débarbouillette. Ord. 10 $ à 20 $. Solde **4,99** à **9,99** ch.
Hors photo: serviettes Classic Supreme de Cannon. Serviette de bain, essuie-mains et débarbouillette. Ord. 10 $ à 20 $. Solde **2,99** à **9,99** ch.
9,99 LA SERVIETTE DE BAIN

PENSEZ À VOTRE CONFORT AVANT LA FIN DU SOLDE, LE 24 DÉCEMBRE!

HO! HO! HO!... Ho!
Vive Noël à la Baie! Jusqu'au 23 décembre, nous ouvrons tous les jours, même le dimanche!
Centre-ville de Montréal:
Lundi au vendredi, de 9 h à 21 h; Samedi et dimanche, de 9 h à 17 h.
Succursales:
Lundi à vendredi, de 9 h 30 à 21 h; Samedi, de 9 h à 17 h; Dimanche, de 10 h à 17 h.

la Baie

EN CAS D'INAPTITUDE

LE MANDAT VOUS DONNE LE DERNIER MOT !

Gouvernement du Québec Ministère de la Justice — Québec

VENEZ DÉCOUVRIR LES SPLENDEURS DE LA BOUTIQUE EXOTICA!

La Boutique Exotica vient de faire son nid à la Baie! Vous y trouverez de magnifiques articles-cadeaux et accessoires de décoration inédits, tels que arrangements de fleurs séchées, encens et pot pourri, centres de table, chandelles de fantaisie et bien d'autres plaisirs des sens.

Actuellement, la Boutique Exotica vous propose d'uniques décorations de Noël dont de superbes paniers truffés de petits trésors, des couronnes, des poinsettias, de petits arbres de Noël, etc.

Venez sans plus tarder à la Boutique Exotica où la fête des couleurs et des senteurs ne fait que commencer...

La Boutique Exotica à la Baie:
centre-ville de Montréal, 4e étage (à droite en sortant de l'ascenseur);
centre Rockland, rez-de-chaussée.

Exotica

Quoi faire

La rubrique QUOI FAIRE paraît le lundi et le vendredi.
S.v.p., adressez vos lettres à: Quoi faire, LA PRESSE, 7, rue Saint-Jacques, Montréal, H2Y 1K9, au moins 10 jours avant la date de parution.
Votre communiqué doit OBLIGATOIREMENT donner le nom de l'organisme, son but, l'adresse, le numéro de téléphone et le coût de l'activité proposée.

Aide et secours

● **Cancer.** Des rencontres de groupe, animées par une personne spécialisée en relation d'aide, ont lieu deux fois par semaine (lundi 19 h ou mercredi 13 h) pour les personnes atteintes et/ou leurs proches.

Ces rencontres se tiennent au 6653 rue saint-Denis, métro Beaubien. Renseignements : 273-3676.

● **Malade mental.** *La Relève*, service de répit mis sur pied par une équipe de travailleurs communautaires spécialisés, vise à prévenir l'épuisement des familles ou proches ayant à charge un adulte avec problème de santé mentale. Pour connaître ce service, 524-1728.

● **Victimes.** L'Association Victimes de crimes de Montréal offre des groupes de soutien pour les victimes d'actes criminels ainsi que pour les proches des victimes. Les rencontres ont lieu une fois par mois, le samedi après-midi. En français et en anglais. Renseignements : 989-9298.

Concerts de Noël

● **L'Orchestre symphonique de Laval** donne un concert le mercredi 19 décembre à 19 h 30 à l'église Ste-Rose-de-Lima, 219 boul. Ste-Rose, à Laval. Le directeur artistique, Paul André Boivin, recevra Charles Prévost, baryton, et les Petits Chanteurs de Trois-Rivières, qui interpréteront des airs traditionnels de Noël. Claude Léveillé récitera *Le Dict de l'aigle et du castor* de Gilles Vigneault, sur une musique du récitant. Billets : 20 $, 10 $. 662-4442.

● **Le Lyric Theatre Singers**, 60 voix sous la direction de Bob Bachelor, donnera son concert de Noël le mercredi 19 décembre à 17 h au Tudor Hall, situé au 5e étage du magasin Ogilvy du centre-ville.

● **La Société chorale de Saint-Lambert** présente son concert de Noël au profit de Sun Youth le jeudi 20 décembre de 12 h à 13 h à la Place Ville-Marie. On peut faire un don en argent ou en nourriture. Renseignements : 671-0918.

● **L'Orchestre symphonique de Mont-Royal**, sous la direction de Jacques Faubert, présente un concert de Noël le jeudi 20 décembre à 20 h à l'église Saint-Jean-Baptiste, angle Rachel et Henri-Julien.

En première partie du concert, neuf chorales connues se produiront à capella à tour de rôle. Puis tous les choristes et musiciens donneront des chants du répertoire religieux traditionnels : *Il est né le..., Minuit Chrétiens, etc.* Entrée libre. 872-6211.

● **La Chorale de l'Annonciation** présente son 5e concert trilingue de cantiques de Noël le vendredi 21 décembre à 19 h 30 à l'église orthodoxe romaine de l'Annonciation, au 8060 avenue Christophe-Colomb, angle Jarry. Entrée : 4 $ à la porte.

Enfants

● **Au Complexe Desjardins.** Les Animeries présente Le Lutin de Noël, théâtre musical, du 17 novembre au 24 décembre sur la grande scène du Complexe Desjardins, du mardi au vendredi de 13 h 30 à 15 h 30 et le samedi à 11 h, 13 h 30, 15 h 30. Présenté en alternance avec Grelot sage et Flocon rond, théâtre de marionnettes. **Ces spectacles s'adressent aux enfants de 3 à 7 ans.**

● **Beaconsfield.** La bibliothèque de Beaconsfield présente *Le jour du Mexique*, fête qui aura lieu le 19 décembre à 16 h et qui sera soulignée par une pinata. Cette célébration s'adresse aux enfants de 5 à 10 ans. Inscription requise au 697-9040 ou au 303 boul. Beaconsfield.

● **Place Longueuil.** Le *Théâtre nos voix, nos visages* présente « Noël c'est pas un cadeau », comédie musicale pour enfants présentée gratuitement à la Place Longueuil, au Château du Père Noël à 19 h 30 les 19, 20, 21 décembre ainsi qu'à 15 h les 22, 23 et 24 décembre. 442-0740.

● **255 Ontario est.** Le théâtre de marionnettes L'Avant-pays présente le spectacle *Charlotte Sicotte*, qui initie de façon amusante son jeune public au phénomène de la création. Charlotte est très déçue de la tête qu'Eugène, son marionnettiste, lui a faite. Elle veut un autre *look*. Pour les 5 à 12 ans. Samedi 22 et dimanche 23 décembre à 15 h à la Maison Théâtre, 255 Ontario est, métro Berri. Renseignements : 288-7211.

Cours

● **Analyse transactionnelle.** L'Atelier d'intégration d'analyse transactionnelle, dirigé par Florent Samson, intervenant en toxicomanie, offre une session d'apprentissage de base sur la conscience de soi par l'analyse transactionnelle débutant en janvier. Les cours se donneront au 30boul. St-Joseph est. Groupe limité à 10 personnes. Coût libre. Renseignements complémentaires : 729-2145.

● **18-30 ans.** Dans le cadre de ses activités d'hiver, l'Escalier bleu offre aux 18-30 ans une session de croissance personnelle où les thèmes abordés seront, entre autres, la connaissance de soi, les besoins et une méthode pour solutionner les problèmes. La session comprend une douzaine de rencontres qui auront lieu à partir du mercredi 16 janvier de 19 h à 22 h au 2022 Sherbrooke est. Pour vous inscrire, 526-2416, France Laforge.

● **Danse orientale.** L'Association tunisienne du Canada offre des cours de baladi (danse orientale, danse du ventre) et de folklore tunisien et égyptien tous les mercredis à 19 h au 1644 rue Saint-Hubert, niveau Métro-Berri, pavillon Les Atriums. Coût : 10 $. Inscription sur place.

● **Diaporama.** *Sorties du midi*, pour les 40 ans et plus, fait une présentation audio-visuelle sur l'Espagne, le Portugal et le Maroc le mardi 18 décembre à 19 h au 4473 rue Saint-Denis. Entrée libre. Renseignements : 662-6047.

● **Français/immigrants.** La Maisonnée, service d'aide et de liaison, offre des cours de français intensifs gratuits aux immigrants reçus et à ceux qui détiennent un permis. Les cours débuteront le 7 janvier du lundi au jeudi de 9 h à 12 h au 6865 Christophe-Colomb. Les inscriptions se font du 3 décembre au 4 janvier. Renseignements complémentaires : 271-3533.

● **Français/immigrants.** Le Centre communautaire multi-ethnique de Montréal-Nord offrira, à partir du 17 janvier, des cours de français accrédités par le Centre d'orientation et de formation des immigrants (COFI) à l'intention des immigrants. Ces cours se donneront au 11 121 rue Salk les lundis, mardis et mercredis de 13 h à 16 h. Service de garderie sur place. Inscription dès maintenant. Renseignements : 329-5044.

Conférences

● **Les Jésuites et la pensée sociale chrétienne,** ou *Le virage proposé par le P. Arrupe durant les années 70*, le lundi 17 décembre à 19 h 30 à la Maison Bellarmin, 25 rue Jarry ouest. Cette soirée est organisée par les Soirées Relations et a, comme invités, Gregory Baum, Julien Harvey et Guy Paiement. Entrée libre. 387-2541.

● **Le monde magique des Celtes,** ou *Les Druides et les dieux qui gouvernaient la vie des Celtes*, donnée par Denis Bricnet, anthropologue, avec diaporama, le lundi 17 décembre à 20 h au 1631 Saint-Denis. Entrée : 10 $. Information et réservation : 848-0553.

● **Les nouvelles politiques de service en santé mentale,** donnée par le Dr Camille Laurin le mardi 18 décembre à 19 h 30 à la salle 301 du CLSC Saint-Laurent, 1055 boul. Ste-Croix. Cette rencontre est organisée par l'association des parents de jeunes adultes en difficulté émotionnelle de Saint-Laurent. Renseignements : 956-8980.

● **La paix intérieure,** donnée par le Mouvement Paix intérieure (Inner Pace Movement) le mardi 18 décembre à 19 h 30 au 1538 rue Sherbrooke ouest, suite 201. Renseignements : Luci Bambic, 527-7407.

● **Un aperçu de l'Inde,** donnée par Roger Bousquet, avec diapositives, le mercredi 19 décembre à 20 h au Centre Baha'i, 177 avenues des Pins est. Entrée libre. Renseignements : 849-0753.

● **Le Sagittaire** (signe astrologique), donnée par Nouvelle Acropole le jeudi 20 décembre à 20 h au 1631 Saint-Denis. Entrée : 8 $. Renseignements : 848-0553.

Divers

● **Besoin.** *Face à face*, centre bilingue d'écoute et de références, a un besoin urgent de nourriture, jouets, argent et vêtements pour distribuer à Noël. Le centre est situé à la station de métro Guy, niveau des boutiques, 1550 de Maisonneuve ouest. 934-4546.

● **50 ans et plus.** À l'Atelier d'éducation populaire de Mercier, on monte un projet pour le retour au travail des 50 ans et plus, et pour cela on demande l'aide des personnes intéressées. Pour en savoir d'avantage, contactez Gaby le mardi ou mercredi entre 13 h et 15 h au 596-4477. L'atelier est au 1200 rue Laurier est.

● **Création.** Le groupe Création, etc. lance son 7e concours annuel d'écriture dramatique dans le cadre du Festival international des arts et de la scène, réalité-jeunesse 91. Les auteurs doivent être âgés de moins de 25 ans et les six textes primés recevront une bourse de 250 $. La date limite pour faire parvenir les textes est le 15 février 1991 au 7378 rue Lajeunesse, bureau 308, Montréal H2R 2H8. Des copies des règlements du concours et des bulletins d'inscription sont disponibles au Centre culturel Mgr Poissant, 566 Marie-Victorin, Boucherville. Renseignements : 449-8222.

● **Consultation juridique.** Concertation-femmes offre un service de consultation juridique gratuit tous les mercredis de 14 h 30 à 19 h 30. Les femmes qui aimeraient en savoir davantage sur leur contrat de mariage, la Loi 146, la violence conjugale, etc. peuvent consulter en prenant rendez-vous au 336-3733. Le centre est situé au 2005 Victor-Doré, local 220 (2 rues au nord du boul. Henri-Bourassa et à l'ouest de L'Acadie).

● **Dîner de Noël.** Le Centre Échange entre femmes vous invite le 18 décembre à 12 h à un Noël d'ici et d'ailleurs, en collaboration avec le Carrefour multi-ethnique de Saint-Laurent. Chaque participante apporte un plat de son pays. Pour information, 744-3513.

● **18-30 ans.** Pour les jeunes chrétiens qui veulent partager leur foi, l'Escalier bleu tient des rencontres en petits groupes le mercredi soir aux deux semaines à compter de 19 h 30 au 2022 Sherbrooke est. Renseignements : 526-2416.

● **Discussion autour de Noël.** Noël c'est quoi pour vous? A-t-il encore un sens? Si vous avez le goût de partager sur le sens que peut prendre cette période toute spéciale de l'année, retrouvez-vous à la Maison du quartier Villeray le jeudi 20 décembre à 19 h au 173 de Castelnau. Renseignements : 272-4589.

● **Femmes/Noël.** Pour celles qui voient venir le temps des fêtes avec tristesse, le Centre d'éducation et d'action des femmes tient un café-rencontre le mardi 18 décembre de 19 h à 22 h au 2314 Sainte-Catherine est. Réservez en téléphonant au 524-5656.

● **Hommes.** Les hommes qui éprouvent des difficultés (séparation, divorce, solitude, perte d'emploi, etc.) sont invités à se joindre à un groupe d'entraide d'Anjou tous les lundis à 19 h 30 au 6955 rue des Ormeaux à Anjou. Renseignements : André Marcotte, 354-8830.

● **Hommes.** L'Association des hommes séparés et divorcés vous invite à la rencontre avec Me Jose Glen, notaire, concernant la Loi 146, le mardi 18 décembre à 18 h 30 au 4689 rue Papineau. Renseignements : 596-0471.

● **Jeu de galet (shuffleboard).** Le Service de loisirs du centre communautaire Ste-Catherine vous invite à vous joindre à des groupes pour jouer au galet. Le mardi à 13 h 30, ligue organisée et à 14 h 30, initiation. Au 1700 rue Amherst. 872-4165.

● **Malade mental.** L'association des parents de jeunes adultes en difficulté émotionnelle de Saint-Laurent invite à une conférence donnée par le Dr Camille Laurin le mardi 18 décembre à 19 h 30 à la salle 301 du CLSC Saint-Laurent, 1055 boul. Sainte-Croix. Le sujet : *Les nouvelles politiques de service en santé mentale dans une perspective de non-institutionnalisation du malade et de l'aide accordée aux familles*. Renseignements : 956-8980.

● **Party de Noël.** Jass, organisme pour personnes seules, organise un party de Noël pour le samedi 22 décembre à compter de 17 h au 289 Mont-Royal ouest. Apportez un plat pour 2 ou 3 personnes. Il y aura également un échange facultatif de cadeaux d'un valeur de 5 $ sous forme de jeux. Renseignements : 388-8727.

● **Party de Noël.** L'Escalier bleu organise un party de Noël de groupe pour les 18-30 ans le vendredi 21 décembre à compter de 20 h 30 au 2022 Sherbrooke est. Chacun apporte un plat. Les personnes intéressées doivent réserver au 526-2416, Robert Sanscartier.

● **Party de Noël.** *Face à face* organise un party de Noël gratuit à l'intention de tous les Montréalais qui souffrent de solitude et d'isolement. La réception aura lieu les 24 et 25 décembre de 12 h à 20 au 1819 boul. René-Lévesque ouest. 3e étage (angle Saint-Mathieu).

● **Plantes de Noël.** La Société d'horticulture et d'écologie de Laval tiendra une rencontre sur les plantes à offrir à Noël le mercredi 19 décembre à 19 h 30 à la Polyvalente Vanier, 3995 boul. Lévesque est. L'invitée sera Yvette Petitbois-Paillé. Entrée : 5 $ incluant goûter. Renseignements : 667-4949.

● **Repas de Noël.** Le Centre des femmes d'ici et d'ailleurs, centre interculturel pour femmes, invite les femmes à sa fête le 19 décembre à partir de 17 h. Préparez un mets de votre pays d'origine qui se mange froid et venez le partager autour des rires, de l'humour et de la complicité des autres femmes. Au 5311 rue Brébeuf. Renseignements : 521-4127.

● **Ressourcement.** Eaux vives — groupe de soutien moral et de ressourcement spirituel pour personnes séparées, divorcées, seules — tient une soirée le jeudi 20 décembre à 19 h 30 au sous-sol du presbytère Saint-Vincent-de-Paul, 5443 boul. Lévesque. Renseignements : Claire, 661-0931.

● **Ressourcement.** L'Office de la famille de Montréal tient une soirée de ressourcement pour les couples et les familles le lundi 17 décembre à 19 h 30 sur le thème : « Dieu fait du neuf dans mon ministère parental ». Au Grand Séminaire, 2065 rue Sherbrooke ouest. L'abbé Pierre Desroches animera la rencontre. Renseignements : 931-7311.

● **Soirée à livre ouvert.** La Société des écrivains canadiens, section Montréal, présente une soirée à livre ouvert sur le thème de la musique avec, comme invités, Pauline Michel, Yves Préfontaine et Catherine Larivain. Le mardi 18 décembre à 19 h 30 à la Fondation McDonald Stewart, 1195 rue Sherbrooke ouest. Contribution : 3 $. Renseignements : 381-2860.

● **Soirée de prière.** Le comité de pastorale vocationnelle du Grand Séminaire de Montréal invite le grand public à sa soirée de prière pour les vocations le mercredi 19 décembre à 20 h au 2065 Sherbrooke ouest. Renseignements : 935-1169.

● **Souper dansant.** *L'Évasion* invite les perosnnes seules à son souper dansant de Noël le vendredi 21 décembre à compter de 19 h au Rustik, à Châteauguay. Pour réservations : 1-371-0612.

● **Spectacles.** Les étudiants des Ateliers de danse moderne de Montréal donnent un spectacle les 20, 21 et 22 décembre à 20 h au 372 Ste-Catherine ouest, local 234. Au programme, des créations d'Hélène Blackburn et des étudiants. Entrée libre. 866-9814.

Bénévolat

● **Les Grands Frères et Grandes Soeurs de Montréal** rappellent que l'organisme a toujours besoin de bénévoles désirant accorder quelques heures par semaine à un jeune enfant issu d'une famille monoparentale. Pour de plus amples informations : 842-9715.

● **Parrainage civique de l'est de l'île de Montréal** collabore à l'amélioration de la qualité de vie individuelle et collective en jumelant une personne bénévole nommée parrain ou marraine à une personne aux prises avec des problèmes de santé mentale et/ou présentant un handicap intellectuel. Pour vous joindre à cette équipe, composez le 255-1054.

● **Parrainage civique de Montréal** cherche un parrain ou une marraine pour Gérard, âgé de 35 ans, jovial et souriant, aimant le cinéma, le nintendo et les livres sur la préhistoire. Il a une déficience intellectuelle, parle français et habite Westmount. Si vous êtes disponible, composez le 843-8813.

● **Le Service bénévole de l'Ouest de l'île** recherche des personnes pour les besoins suivants :

— Un organisme oeuvrant en santé mentale a besoin de bénévoles pour aider à animer un atelier de discussion, d'une durée d'une heure, n'importe quel jour de la semaine.

— Une résidente de Baie d'Urfé, âgée de 63 ans, aimerait qu'une bénévole la visite une fois la semaine. Elle a très peu de contact avec l'extérieur et elle parle français, anglais, espagnol, allemand.

— Un hôpital de Sainte-Anne-de-Bellevue demande des bénévoles intéressés à faire partie d'une chorale pour chanter la veille de Noël entre 18 h 30 et 19 h.

— Un homme demeurant à Roxboro et qui éprouve de la difficulté avec sa vision, aimerait qu'un bénévole lui fasse la lecture. Il est intellectuel et aimerait converser avec une personne.

● **Le Service bénévole de l'est de Montréal** recherche des personnes pour les besoins suivants :

— Une popote de Rosemont aurait besoin de bénévoles avec voiture une fois la semaine, de 11 h 30 à 13 h pour porter les repas à 15 personnes âgées. Jour à déterminer, kilométrage payé.

— Un organisme pour personnes handicapées aurait besoin de plusieurs bénévoles pour accompagner des bénéficiaires qui, sur une base régulière, doivent se rendre à un atelier de travail et qui devront apprendre à se déplacer seul.

Maisons de la culture

Note : Les maisons de la culture sont ouvertes du mardi au jeudi de 13 h à 21 h, et du vendredi au dimanche de 13 h à 17 h. Elles seront fermées les 24, 25 et 26 décembre et les 31 décembre, 1er et 2 janvier. L'entrée est libre. Pour les spectacles, il faut se procurer des laissez-passer.

A. LES SPECTACLES :

● **Ahuntsic,** 12 137, avenue Bois-de-Boulogne (872-8749) :

— **Noëls.** Le narrateur Pascal Rollin présente les chants de Noël traditionnels, avec accompagnement au piano, le mardi 18 décembre à 14 h au Centre Berthiaume-du-Tremblay, 1474 rue Fleury est.

● **Frontenac,** 2550 rue Ontario est (872-7882) :

— **Marionnettes.** La compagnie italienne de théâtre de marionnettes « La Spada di Orlando », fondée en 1969 par les frères Pasqualino, présente *La chanson de Roland*, le mardi 18 décembre à 20 h.

— **Musique de Noël.** James Gelfand, pianiste, improvise sur des musiques de Noël. Ce concert est enregistré par le réseau FM de Radio-Canada et sera diffusé plus tard. Le mercredi 19 décembre à 20 h.

● **Marie-Uguay,** 6052, boulevard Monk (872-2044) :

— **Marionnettes.** Le Théâtre italien de marionnettes à gaine, dirigé par Maria Signorelli et à l'oeuvre depuis 40 ans, présente « Nuova Opera del Burattini » ce soir 17 décembre à 19 h.

● **Rosemont,** 5015, 9e avenue (872-6555) :

— **Cinéma.** Projection du film « Dans le ventre du dragon » d'Yves Simoneau, avec Rémy Girard, Michel Côté, Marie Tifo et Pierre Curzi, le jeudi 20 décembre à 20 h au cégep de Rosemont, 6400, 16e avenue.

B. LES EXPOSITIONS :

— **Ahuntsic. À la Maison du Pressoir, 10 865 rue du Pressoir, 280-6783 ou 872-8749.** Exposition « Gens de parole et gens de causerie » ou Comment sont nés les contes et les légendes d'ici. Ainsi, les lutins québécois profitent de la nuit pour entrer dans l'étable et monter les chevaux. Du 23 décembre au 24 février.

— **Côte-des-Neiges, 5290 chemin de la Côte-des-Neiges, 872-6889.** Exposition « Le jardinier du silence » du peintre yougoslave Vida. Jusqu'au 6 janvier.

— **Frontenac, 2550 rue Ontario est, 872-7882.** Exposition *Sous les masques, la B.D.* qui regroupe des masques portés lors des productions du *Théâtre de la Grosse Valise*, des modèles inspirés de héros de la bande dessinée, des croquis de travail, des personnages de la commedia dell'arte masqués et costumés et des copies de planche. Du 14 décembre au 13 janvier.

— **Marie-Uguay, 6052 boul. Monk, 872-2044.** Exposition de miniatures intitulée « Les soldats de mon enfance » où vous retrouverez 200 figurines, plus des diaporamas qui reconstituent des moments importants des grandes batailles de l'histoire et du cosmos. Jusqu'au 13 janvier.

— **Mercier, 8105 Hochelaga, 872-8754.** Exposition « Le monde de demain selon Hans-Georg Rauch » qui regroupe une centaine d'oeuvres, dessins, aquarelles, et gravures qui dépeignent la société moderne et la condition humaine. Une vision qui traduit les préoccupations de l'artiste face à l'avenir de la planète. Tous le mois de décembre.

— **Notre-Dame-de-Grâce, 3755 rue Botrel, 872-2157.** « Les Noëls d'ailleurs » présente des célébrations et décorations d'ailleurs. Ainsi, en Norvège les enfants décorent les fenêtres de grappes de millet et posent une gerbe de blé sur le pignon de la maison. Jusqu'au 31 décembre.

— **La Petite Patrie, 6707 rue de Lorimier, 872-1730.** « Noëls en tradition », une exposition qui suit la trace du Père Noël, fouille les légendes, les anciennes cartes de souhaits, les arbres de tous genres, etc. Jusqu'au 8 janvier.

— **Plateau Mont-Royal.** Fermée du 15 décembre au début janvier. « Menus et festins », une exposition sur l'histoire de la cuisine et un aperçu des traditions alimentaires observées en différents points du globe au temps des fêtes.

À VENDREDI

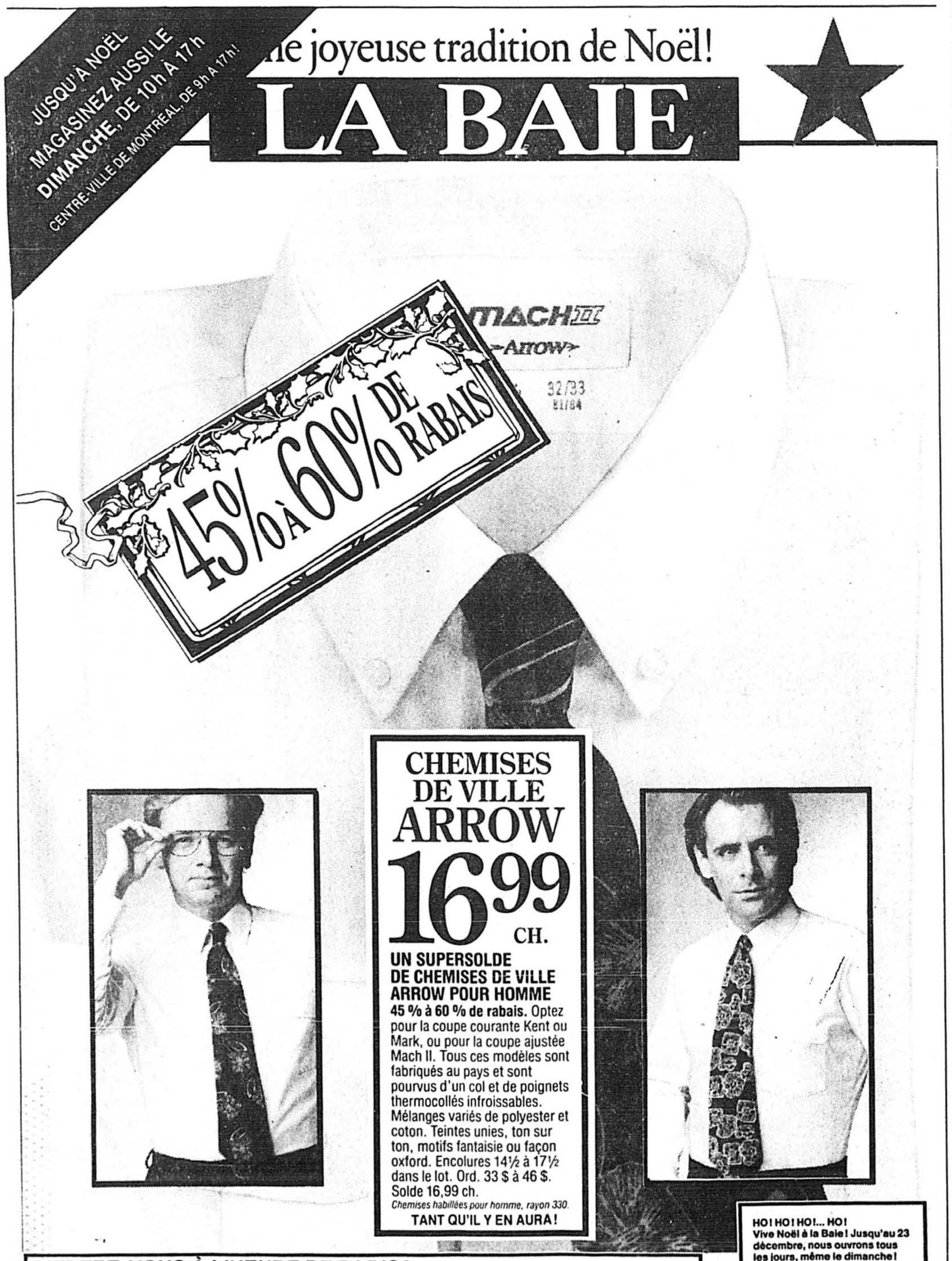

HO! HO! HO!... HO!
Vive Noël à la Baie! Jusqu'au 23 décembre, nous ouvrons tous les jours, même le dimanche!
Centre-ville de Montréal:
Lundi au vendredi, de 9 h à 21 h;
Samedi et dimanche, de 9 h à 17 h.
Succursales:
Lundi à vendredi, de 9 h 30 à 21 h;
Samedi, de 9 h à 17 h;
Dimanche, de 10 h à 17 h.

la Baie

METTEZ-VOUS À L'HEURE DE PARIS!
LES MONTRES MICHEL HOMATTER À LA BAIE

Michel Homatter...
La signature de classe.
La qualité des matériaux choisis. (Allemagne, Suisse et France).
L'assurance du savoir-faire d'un grand horloger, allié à la haute technologie européenne.
Michel Homatter...
Les montres.
Tendance Rive Droite, B.C.B.G.
Tendance Rive Gauche, *lookées*.
Le chic parisien, revéu et corrigé.
L'allure.
Le raffinement.
— Mouvement suisse Eta (garanti dans 197 pays)
— Placage en or 18 carats, 5 et 10 micros
— Bracelets en cuir. Souplesse, teinte et durabilité exceptionnelles.
— Bracelets en inox. Évitant les désagréments causés par la transpiration.
— Garantie internationale Michel Homatter, offerte dans plus de 39 pays.

Les montres Michel Homatter Paris sont offertes dans les magasins la Baie suivants:
— Centre-ville de Montréal
— Fairview, Pointe-Claire
— Mail Champlain, Brossard
— Galeries d'Anjou

M

Michel Homatter Paris... la marque qui habille le temps...

LES ANNONCES CLASSÉES
La Presse
285-7111