

VARN 1.3

BIBLIOTHÈQUE MUSICALE ILLUSTRÉE

*Joseph Haydn
Saint-Joseph*

Les Mousquetaires au Couvent

OPÉRA-COMIQUE EN TROIS ACTES

Musique de LOUIS VARNEY

Partition complète — PIANO ET CHANT

Publié avec l'autorisation de
HOUDENS, Éditeur

MONTGREDIEN E^{ts}
ÉDITEURS
8, Rue Saint-Joseph, P^{aris}

782.1
V338m
1880
MUS-ETR

VARW 1.3

LES Mousquetaires au Couvent

OPÉRA-COMIQUE EN TROIS ACTES

Musique de Louis VARNEY

1. — MOUSQUETAIRES

Déposé selon les traités internationaux. Propriété pour tous pays, de CHOUDENS, Éditeur à Paris. Publié avec son autorisation.

MONTGREDIEN ET C^{ie}, ÉDITEURS, 8, rue Saint-Joseph, PARIS (2^e arr^e)

BIBLIOTHÈQUE MUSICALE ILLUSTRÉE

Les Mousquetaires au Couvent

OPÉRA-COMIQUE en 3 ACTES

Représenté pour la première fois au Théâtre des Bouffes-Parisiens le 16 Mars 1880.

Personnages	Créateurs	Personnages	Créateurs
Brissac	MM. ACHARD.	Simone	M ^{mes} BENNATI.
Gontran	— MARCELIN.	Marie	— ROUVROY.
Bridaine	— HITTEMANS.	Louise	— CLARY.
Le Gouverneur	— DEQUERCY.	La Supérieure	— CHEVALLIER.
Rigobert	— P. JORGE.	Sœur Opportune	— BECKER.
Pichard	— DESMONTS.	Un Bourgeois	M. CHAMBERY.

Pour toute la Musique, la Mise en Scène, le droit de représentations, s'adresser à M. CHOUDENS, FILS, Éditeur-Propriétaire des MOUSQUETAIRES AU COUVENT, pour tous pays

OUVERTURE..... I à XII

ACTE I.

1. {	CHOEUR.....	<i>Sans nous chercher querelle.....</i>	3
	et		
	COUPLETS DES MARCHANDES.....	<i>Étrennez-moi, voici des roses.....</i>	9
2. {	CHOEUR.....	<i>Que ces mousquetaires.....</i>	26
	et		
	RONDE DU BEAU MOUSQUETAIRE..	<i>S'il est un joli régiment.....</i> Simone.....	36
3.	CHANSON DE BRIDAINE (Couplet)....	<i>Eh ! oui, c'est moi l'abbé Bridaine.....</i>	48
3bis	CHOEUR DE SORTIE.....	<i>C'était l'Abbé Bridaine.....</i>	58
4.	COUPLETS DE BRISSAC.....	<i>Pour faire un brave Mousquetaire.....</i>	60
5.	TRIO.....	<i>Parle ! explique-toi !.....</i> Gontran, Brissac, Bridaine.	67
	CHOEUR.....	<i>C'est jour de fête.....</i>	86
6. {	VILLANELLE.....	<i>Quel plaisir c'est à la brune.....</i> Simone.....	91
	et		
	CHOEUR EN SOURDINE.....	<i>Maudit soit le gouverneur.....</i>	100
	CHOEUR.....	<i>Le gouverneur nous fit largesse.....</i>	112
	CHANSON VILLAGEOISE.....	<i>Dans le village on dansera.....</i> Simone.....	116
7. {	PRIÈRE.....	<i>Le front dans la poussière.....</i>	126
	et		
	COUPLETS.....	<i>Nous venons de la Palestine.....</i> Gontran, Brissac..	129
	et		
	FINAL.....	<i>Dans le village on dansera.....</i>	144

ACTE II.

	ENTR'ACTE.....		150
8. {	CHOEUR.....	<i>Il faut mes sœurs qu'on rivalise.....</i>	153
	et		
	DICTÉE.....	<i>Donc Rébecca sa cruche pleine.....</i> S ^r Opportune.....	157
	SCÈNE.....	<i>Que dites-vous de mon idée.....</i>	163
9. {	ROMANCE.....	<i>Mon Dieu de mon âme incertaine ..</i> Marie.....	166
	et		
	COUPLETS DES PENSIONNAIRES.....	<i>Mon père je m'accuse.....</i>	171
10.	MORCEAU D'ENSEMBLE.....	<i>Je voudrais qu'approchant sans crainte.....</i>	181
11.	RONDEAU DE LA PETITE CURIEUSE.	<i>Curieuse ! curieuse !.....</i>	193
12.	ROMANCE (Ariette).....	<i>Il serait vrai ! ce fut un songe.....</i> Gontran.....	204
	CHOEUR, SCÈNE.....	<i>De la cloche qui nous appelle.....</i>	216
13. {	COUPLETS DE BRISSAC.....	<i>L'amour n'est pas quoiqu'on en dise.....</i>	226
	et		
	FINAL.....	<i>Juste ciel quel affreux scandale.....</i>	238

ACTE III.

	ENTR'ACTE.....		246
14.	CHOEUR (dans la coulisse).....	<i>Sous les grands murs du vieux couvent.....</i>	249
15.	CHOEUR DES PENSIONNAIRES.....	<i>Deux à deux posément.....</i>	253
16.	VAISE.....		258
17.	COUPLETS DE SIMONE.....	<i>A la porte des révérends.....</i>	267
18.	DUETTO.....	<i>Il faut fuir, le danger nous presse..</i> Marie, Gontran...	272
19.	QUINTETTE DE L'ÉCHELLE.....	<i>Prenons l'échelle</i> Simone, Marie, Louise, Gontran, Brissac.	283
20.	FINAL.....	<i>Dans le village on dansera.....</i>	299

OUVERTURE

All^o non troppo.

PIANO

Mouv! de Marche.

OUVERTURE.

a Tempo.

dolce.

mf

Poco rit.

Un peu moins vite.

LES Mousquetaires au Couvent

OPÉRA-COMIQUE EN TROIS ACTES

Musique de Louis VARNEY

1 — MOUSQUETAIRES

BIBLIOTHÈQUE MUSICALE ILLUSTRÉE

Déposé selon les traités internationaux. Propriété pour tous pays, de CHOUDEKS, Éditeur à Paris. Publié avec son autorisation.

MONTGREDIEN ET C^{ie}, ÉDITEURS, 8, rue Saint-Joseph, PARIS (2^e arr^t)

Les Mousquetaires au Couvent

OPÉRA-COMIQUE en 3 ACTES

Représenté pour la première fois au Théâtre des Bouffes-Parisiens le 16 Mars 1880.

Personnages	Créateurs	Personnages	Créateurs
Brissac	MM. ACHARD.	Simone	M ^{mes} BENNATI.
Gontran	— MARCELIN.	Marie	— ROUVROY.
Bridaine	— HITTEMANS.	Louise	— CLARY.
Le Gouverneur	— DEQUERCY.	La Supérieure	— CHEVALLIER.
Rigobert	— P. JORGE.	Sœur Opportune	— BECKER.
Pichard	— DESMONTS.	Un Bourgeois	M. CHAMBERY.

Pour toute la Musique, la Mise en Scène, le droit de représentations,
s'adresser à M. CHOUDENS, FILS, Éditeur-Propriétaire des MOUSQUETAIRES AU COUVENT, pour tous pays

OUVERTURE..... I à XII

ACTE I.

1. {	CHOEUR.....	<i>Sans nous chercher querelle.....</i>	3
	et		
	COUPLETS DES MARCHANDES.....	<i>Étrennez-moi, voici des roses.....</i>	9
2. {	CHOEUR.....	<i>Que ces mousquetaires.....</i>	26
	et		
	RONDE DU BEAU MOUSQUETAIRE..	<i>S'il est un joli régiment.....</i> Simone.....	36
3.	CHANSON DE BRIDAINE (Couplet)...	<i>Eh ! oui, c'est moi l'abbé Bridaine.....</i>	48
3 ^{bis}	CHOEUR DE SORTIE.....	<i>C'était l'Abbé Bridaine.....</i>	58
4.	COUPLETS DE BRISSAC.....	<i>Pour faire un brave Mousquetaire.....</i>	60
5.	TRIO.....	<i>Parle ! explique-toi !.....</i> Gontran, Brissac, Bridaine.	67
	CHOEUR.....	<i>C'est jour de fête.....</i>	86
6. {	VILLANELLE.....	<i>Quel plaisir c'est à la brune.....</i> Simone.....	91
	et		
	CHOEUR EN SOURDINE.....	<i>Maudit soit le gouverneur.....</i>	100
	CHOEUR.....	<i>Le gouverneur nous fit largesse.....</i>	112
	CHANSON VILLAGEOISE.....	<i>Dans le village on dansera.....</i> Simone.....	116
7.	PRIÈRE.....	<i>Le front dans la poussière.....</i>	126
	et		
	COUPLETS.....	<i>Nous venons de la Palestine.....</i> Gontran, Brissac..	129
	et		
	FINAL.....	<i>Dans le village on dansera.....</i>	144

ACTE II.

	ENTR'ACTE.....		150
8. {	CHOEUR.....	<i>Il faut mes sœurs qu'on rivalise.....</i>	153
	et		
	DICTÉE.....	<i>Donc Rébecca sa cruche pleine.....</i> S ^r Opportune.....	157
	SCÈNE.....	<i>Que dites-vous de mon idée.....</i>	163
9. {	ROMANCE.....	<i>Mon Dieu de mon âme incertaine ..</i> Marie.....	166
	et		
	COUPLETS DES PENSIONNAIRES....	<i>Mon père je m'accuse.....</i>	171
10.	MORCEAU D'ENSEMBLE.....	<i>Je voudrais qu'approchant sans crainte.....</i>	181
11.	RONDEAU DE LA PETITE CURIEUSE.	<i>Curieuse ! curieuse !.....</i>	193
12.	ROMANCE (Ariette).....	<i>Il serait vrai ! ce fut un songe.....</i> Gontran.....	204
	CHOEUR, SCÈNE.....	<i>De la cloche qui nous appelle.....</i>	216
13. {	COUPLETS DE BRISSAC.....	<i>L'amour n'est pas quoi qu'on en dise.....</i>	226
	et		
	FINAL.....	<i>Juste ciel quel affreux scandale.....</i>	238

ACTE III.

	ENTR'ACTE.....		246
14.	CHOEUR (dans la coulisse).....	<i>Sous les grands murs du vieux couvent.....</i>	249
15.	CHOEUR DES PENSIONNAIRES.....	<i>Deux à deux posément.....</i>	253
16.	VALSE.....		258
17.	COUPLETS DE SIMONE.....	<i>A la porte des révérends.....</i>	267
18.	DUETTO.....	<i>Il faut fuir, le danger nous presse..</i> Marie, Gontran...	272
19.	QUINTETTE DE L'ÉCHELLE.....	<i>Prenons l'échelle</i> Simone, Marie, Louise, Gontran, Brissac.	283
20.	FINAL.....	<i>Dans le village on dansera.....</i>	299

CHŒUR ET COUPLETS DES MARCHANDES

LES MARCHANDES, RIGOBERT, CHŒUR.

N° 1

Allegro.

PIANO.

TENORS. *f*

Sans nous cher-cher_ que - rel - le,

BASSES. *f*

Sans nous cher-cher_ que - rel - le,

f

marcato.

Of-fi - ciers et bour - geois, — Bu - vous à pleine é -

Of - fi - ciers et bour - geois, — Bu - vous à pleine é -

- cuel - le, Chan - tons à plei - ne - voix.

- cuel - le, Chan - tons à plei - ne voix.

Sans nous cher - cher que - rel - le, Of - fi - ciers et bour -

Sans nous cher - cher que - rel - le, Of - fi - ciers et bour -

- geois, Bu - vons à pleine é - cuel - le,

- geois, Bu - vons à pleine é - cuel - le,

Chan_tons à plei - ne voix, Bu_vons! bu - vons à pleine é -
 Chan_tons à plei - ne voix, Bu_vons! bu - vons à pleine é -
 - cuel - le, Chan_tons, chan - tons à plei - ne voix. —
 - cuel - le, Chan_tons, chan - tons à plei - ne voix. —
 Chan_tons, chan - tons à plei - ne
 Chan_tons, chan - tons à plei - ne

Même Mouv!

1^{re} SOP.

voix. _____ A_che -

(4 MARCHANDES.)

2^{de} SOP.

voix. _____ A_che -

Même Mouv!

- tez! a_che - tez! Mes bons mes -

- tez! a_che - tez! Mes bons mes -

p.

- sieurs, bour - geois et mous - que - tai - res,

- sieurs, bour - geois et mous - que - tai - res,

p.

Voy - ez nos é - ven - tai - res Et nos jo - lis bou -

Voy - ez nos é - ven - tai - res

- quets A - che -

Et nos pe - tits pâ - tés. A - che -

m.d.
m.g.
f.

- tez! a - che - tez!

- tez! a - che - tez!

CHŒUR ET COUPLETS DES MARCHANDES

LES MARCHANDES, RIGOBERT, CHŒUR.

N° 1

Allegro.

PIANO.

The second system continues the piano accompaniment. It features a 'marcato.' marking, indicating a more pronounced and accented style. The melody in the right hand is more active, while the left hand provides a steady accompaniment.

The fourth system of the piano accompaniment continues the piece. The right hand has a melodic line with some rests, while the left hand maintains a consistent rhythmic accompaniment of chords.

TÉNORS. *f*

Sans nous cher-cher- que - rel - le,

BASSES. *f*

Sans nous cher-cher- que - rel - le,

f

marcato.

Of-fi-ciers et bour-geois, — Bu - vous à pleine é -

Of-fi-ciers et bour-geois, — Bu - vous à pleine é -

- cuel - le, Chan - tons à plei - ne - voix.

- cuel - le, Chan - tons à plei - ne voix.

Sans nous cher cher que - rel - le, Of - fi - ciers et bour -

Sans nous cher cher que - rel - le, -Of - fi - ciers et bour -

- geois, Bu - vons à pleine é - cuel - le,

geois, Bu - vons à pleine é - cuel - le,

Chan_tons à plei - ne voix, Bu_vons bu - vons à pleine é -
 Chan_tons à plei - ne voix, Bu_vons bu - vons à pleine é -
 - cuel - le, Chan_tons chan - tons à plei - ne voix. —
 - cuel - le, Chan_tons chan - tons à plei - ne voix. —

Chan_tons chan - tons à plei - ne
 Chan_tons chan - tons à plei - ne

ff

Même Mouv!

1^{re} SOP.

(4 MARCHANDES.)

2^{de} SOP.

Même Mouv!

voix. _____ A_che -

voix. _____ A_che -

- tez! a_che - tez! Mes bons mes -

- tez! a_che - tez! Mes bons mes -

- sieurs, bour - geois et mous_que - tai - res,

- sieurs, bour - geois et mous_que - tai - res,

Voy - ez nos é - ven - tai - res Et nos jo - lis bou -

Voy - ez nos é - ven - tai - res

- quets A - che -

Et nos pe - tits pâ - tés. A - che -

- tez! a - che - tez!

- tez! a - che - tez!

COUPLETS DES MARCHANDES

1^{re} MARCHANDE de FLEURS. léger.

Mouv! de Valse Modéré.

1^{er} COUPLET. E - tren - nez - moi, voi - ci des ro -

Mouv! de Valse Modéré.

1^{re} M. - ses A peine éclo - ses Aux pre - miers ray - ons du ma - tin, Des bou - tons

1^{re} M. d'or, des pâ - que - ret - tes Aux col - le - ret - tes De blanc sa -

2^e MARCHANDE.

1^{re} M. - tin. Jas - min dis - cret, mu - guet su - per - be,

2^e
M.

Voy - ez! pre - nez! deux sous la ger - be, Et ces œil - lets

2^e
M.

tout par - fu - més, A la bel - le que vous ai - mez,

2^e
M.

A la bel - le que vous ai - mez, Si vous vou - lez en faire of -

2^e
M.

- fran - - - - de.

1^{re} et 2^e MARCH. de FLEURS.

pp A - che - tez, beau seigneur, C'est pour por -

ter bonheur, *cresc.* C'est pour por - ter bon - heur A la pe - ti - te mar -

- chan - de. **TOUS.** *pp* A - che - tez,

SOP.

TEN. C'est

BASS. *pp* C'est

pp

beau sei-gneur, C'est pour por - ter bon-heur,

pour por - ter bon - heur

pour por - ter bon - heur

J C'est pour por - ter bon-heur A la pe - ti - te mar - chan -

f A la pe - ti - te mar - chan -

f A la pe - ti - te mar - chan

- de.

- de.

- de.

ff

1^{re} MARCHANDE de GATEAUX.

2^d COUPLET É-tren-nez - moi, j'ai des ga-let-

p

1^{re} M. -tes, Des tar-te-let-tes Et des bis-cuits en-cor brû-lants; Tous mes gâ-

1^{re}
M.

- teaux, on peut m'en croi - re, Car c'est ma gloi - re, Sont ex - cel -

1^{re}
M.

- lents.

2^{de} MARCHANDE.

Pour ré - ga - ler vo - tre prin - ces - se,

2^e
M.

Voy - ez! pre - nez! deux sous la piè - ce, Mes ma - ca - rons

2^e
M.

sont re - nommés, A la bel - le que vous ai - mez,

2^e
M.

A la bel - le que vous ai - mez, Si vous vou - lez en faire of -

The second system continues the vocal line and piano accompaniment. The lyrics are 'A la bel - le que vous ai - mez, Si vous vou - lez en faire of -'. The piano accompaniment continues with chords and melodic lines in both hands.

2^e
M.

- fran - de.

1^{re} et 2^e MARCH. de GATEAUX.

pp

A - che - tez, beau sei - gneur, C'est pour por -

pp

The final section is a march titled '1^{re} et 2^e MARCH. de GATEAUX.'. It features a vocal line and piano accompaniment. The lyrics are 'A - che - tez, beau sei - gneur, C'est pour por -'. The piano accompaniment is marked with 'pp' (pianissimo) and consists of chords and melodic lines in both hands.

cresc..

- ter bonheur, C'est pour por-ter bon-heur A la pe-ti-te mar-

cresc.

TOUS SOP.

- chan - - de. *pp* A-che-tez, beau seigneur,

TEN. *pp* C'est pour por-

BAS. *pp* C'est pour por-

f

C'est pour por-ter bon-heur, C'est pour por-ter bon-heur

- ter bon-heur *f* A la pe-

- ter bon-heur *f* A la pe-

f

A la pe-ti-te mar-chan - de.
 ti - te mar - chan - de.
 ti - te mar - chan - de.

ff

RIGOBERT. **Récit**

Par la sam-bleu! ma

Récit

f

R. rei - ne, Il faut que je t'é - tren - ne, Com -

3. — MOUSQUETAIRES.

BIBLIOTHÈQUE MUSICALE ILLUSTRÉE

Déposé selon les traités internationaux. Propriété pour tous pays, de CHOUDEKS, Éditeur à Paris. Publié avec son autorisation.

MONTGREDIEN ET C^{ie}, ÉDITEURS, 8, rue Saint-Joseph, PARIS (2^e arr^e)

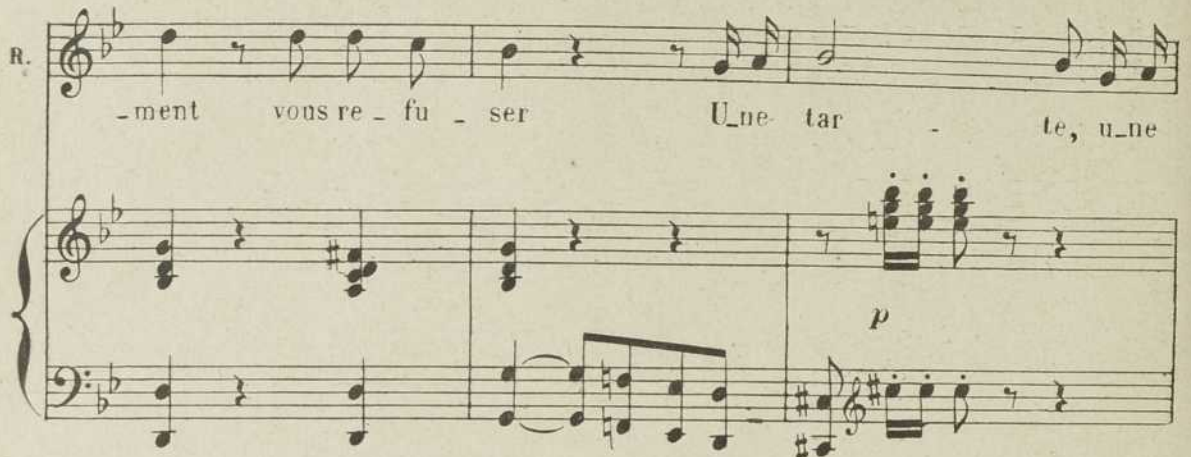
R.  -ment vous re - fu - ser Une tar - te, u - ne

R.  ro - se Et de plus, un bai - ser.

UNE MARCH. (Parrêtant.)

 Une

UNE MARCH. (de même). 1^{re} et 2^e MARCH.

1^{re} 1^{de}  tar - tel Une ro - sel Mais quand au bai - ser... suivez

pp Les 4 MARCH.

A_che - tez, beau seigneur, C'est pour por -

a Tempo

pp

-ter bon_heur, C'est pour por - ter bon_heur A la pe - ti - te mar -

TOUS. SOP

-chan - de. A_che - tez, beau seigneur,

TEN.

C'est pour por -

BAS.

C'est pour por -

mf

C'est pour por - ter bon - heur, C'est pour por - ter bon - heur
 - ter bon - heur A la pe
 - ter bon - heur A la pe -

RIGOBERT **Allegro**

Ma foi, tant pis!
 A la pe - ti - te mar - chan de.
 - ti - te mar - chan de
 - ti - te mar - chan de.

Allegro
p

R. pas de cour - roux! Bu - vez et chantez avec

1^o Tempo avec les 1^{ers} Tén.
R. NOUS. TÉNORS

Bu - vez et chan - tez a - vec

BASSES

The second system is marked "1^o Tempo" and includes vocal lines for Tenors (TÉNORS) and Basses (BASSES). The Tenors' part has a rest followed by a double bar line. The Basses' part has the lyrics "Bu - vez et chan - tez a - vec". The piano accompaniment continues with a similar rhythmic pattern.

1^o Tempo

Bu - vez et chan - tez a - vec

The third system shows the piano accompaniment for the phrase "Bu - vez et chan - tez a - vec". It features a more active melodic line in the right hand and chords in the left hand.

NOUS. Bu - - - vons et

The fourth system shows the vocal lines for Tenors and Basses. Both parts have the lyrics "NOUS. Bu - - - vons et". The Tenors' part has a rest followed by a double bar line. The Basses' part has a rest followed by a double bar line.

NOUS. Bu - - - vons et

The fifth system shows the piano accompaniment for the phrase "NOUS. Bu - - - vons et". It features a more active melodic line in the right hand and chords in the left hand.

Sans vous chercher que - rel - le,
 chan - tons! Sans nous chercher que - rel - le,
 chan - tons! Sans nous chercher que - rel - le,

f

ff

Of - fi - ciers et bourgeois, — Bu - vez à pleine é - cueil - le,
 Of - fi - ciers et bourgeois, — Bu - vons à pleine é - cueil - le,
 Of - fi - ciers et bourgeois, — Bu - vons à pleine é - cueil - le,

Chantez à pleine voix. Sans vous chercher que-rel - le,

Chan_tons à pleine voix. Sans nous cher_cher que-rel - le,

Chan_tons à pleine voix. Sans nous cher_cher que-rel - le,

Of-fi-ciers et bour-geois, Bu-vez à plei - ne é -

Of-fi-ciers et bour-geois. Bu_vons à plei - ne é -

Of-fi-ciers et bour-geois, Bu_vons à plei - ne é -

-cuel - le, Chan - tez à plei - ne voix Buvons! bu -
 -cuel - le, Chan - tons à plei - ne voix Buvons! bu -
 -cuel - le, Chan - tons à plei - ne voix Buvons! bu -

-vons à pleine é -cuel - le! Chan - tez! chan - tez à plei - ne voix. —
 -vons à pleine é -cuel - le! Chan - tons! chan - tons à plei - ne voix. —
 -vons à pleine é -cuel - le! Chan - tons! chan - tons à plei - ne voix. —

Bu - vons! bu - vons! Chan tons! chan -

Bu - vons! bu - vons! Chan tons! chan -

Bu - vons! bu - vons! Chan tons! chan -

- tons! _____

- tons! _____

- tons! _____

4. — MOUSQUETAIRES.

BIBLIOTHÈQUE MUSICALE ILLUSTRÉE

Déposé selon les traités internationaux. Propriété pour tous pays, de CHOUVENS, Éditeur à Paris. Publié avec son autorisation.

MONTGREDIEN ET C^{ie}. ÉDITEURS, 8, rue Saint-Joseph. PARIS (2^e arr^t)

CHŒUR

et

RONDE DU BEAU MOUSQUETAIRE

SIMONE, RIGOBERT, UN BOURGEOIS, CHŒUR.

N° 2

Allegro agitato.

PIANO

mf

SOPRANOS.

f

Que ces mous-que - tai - res Sont au - da - ci -

TÉNORS.

Nous, les mous-que - tai - res, Gais et va - leu -

BASSES.

Dam - nés mous-que - tai - res, O - sez - vous, mes -

- eux, Sont au - - da - - ci - -

- reux, Chas - sons sur les ter - res, -

- sieurs, Jus - ques sur nos ter - res, -

marcato.

- eux. Ter - reur des fa -
 Des bour-geois peu - reux. Ter - reur des fa -
 Chas - ser sous nos yeux. Ter - reur des fa -

- mil - les, On leur cache en vain Les — plus bel - les
 - mil - les, On nous cache en vain Les — plus bel - les
 - mil - les, On leur cache en vain Les — plus bel - les

RIGOBERT.

Que si, mes -
fil - les Et le meilleur vin.

léger.

R.

-sieurs, notre al - lu - re - vous cho que

UN BOURGEOIS.

Non, vrai - ment! et pour -

RIGOBERT.

un B. *- quoi? Je ne crains pas qu'un de*

sempre leggiero.

4 3 2 1

UN BOURG.

R. *vous me pro - vo - que. Moi ja -*

R. *A deux*

un B. *- mais! ja - - mais! moi!*

R.

pas de l'au - ber - ge On peut met - tre flamberge Au

R.

vent.

LES BOURGEOIS,

Plus sou - vent! plus sou - vent!

SOP.

f Que ces mousque - tai - res Sont au - da - ci - eux,

TEN.

f Nous, les mousque - tai - res, Gais et va - leu - reux,

BASS.

f Dam - nés mousque - tai - res, O - sez - vous, mes - sieurs,

Sont au - da - ci - eux.

Chas_sons sur les ter - res — Des bourgeois peu - reux. —

Jus - ques sur nos ter - res — Chas_ser sous nos yeux.

marcato.

Ter - reur des fa - mil - les, On leur cache en vain Les —

Ter - reur des fa - mil - les, On nous cache en vain Les —

Ter - reur des fa - mil - les, On leur cache en vain Les —

— plus bel_les fil_les Et — le meil_leur vin.

— plus bel_les fil_les Et — le meil_leur vin.

— plus bel_les fil_les Et — le meil_leur vin.

ff Que ces mous_que - tai - res Sont au_da - ci -

ff Nous, les mous_que - tai - res, Gais et va - leu -

ff Que ces mous_que tai - res Sont au_da - ci -

ff

euX.
 reux.
 eux.

8

SIMONE (entrant)

Ah! quel ta - pa - - - gel est-ce per - mis!

p

s.

Bu - vez plu - tôt — en bons a - mis.

(à Rigobert)

S. Et vous, mon - sieur, ———— quel ca - rac - tè - re!

p

S. — A - pai - sez à l'in - tant ces trans - ports fu - ri -

rit.

S. — eux. ———— Parlé. Al - lons! al - lons!

a Tempo.

pp

S. et je vais vous di - re de ———— mon mieux

s. Vo - tre chan - son.

f Vo - tre chan - son.

f No - tre chan - son.

f No - tre chan - son.

s. La ron - de du beau mous - que - tai -

- re.

ff

RONDE DU BEAU MOUSQUETAIRE

Allegro Moderato. SIMONE.

Allegro Moderato. S'il est un jo - li ré - gi - ment

s. Par - mi les plus beaux mi - li - tai - res, Cha - cun le sait

s. assuré - ment C'est l'ré - gi - ment des mous - que - tai - res. Mais y en a des

s. rou - ges et des gris. Auquel des deux don - ner le prix, Et comment s'y

s. *rit.*
 prendre, entre nous, Pour ne pas faire de ja - lous. Suivant le cas dam', la balance

pp *cresc.*
 suivez.

s. *rit.* *a Tempo, bien rythmé.*
 bou - ge Et c'est jus - tic' qu'on accorde le prix, Pour ba - tail -

a Tempo.

s. *pp*
 - ler, au mousquetai - re rou - ge, Et pour ai - mer, au mous - que - tai - re

pp *SOP.*
 Ran tan plan plan ran tan

pp *TÉN.*
 Ran tan plan plan ran tan

pp *BASS.*
 Ran tau plan plan ran tau

pp

s

rit.

gris, Pour ba - tail - ler, au mousque - tai - re rou - ge, Et pour ai -

plan ran 'tan plan

plan ran tan plan

plan - ran - tan plan

suivez. pp

s

avec les SOP.

-mer, au mous - que - tai - re gris. Ra tan plan plan

bien marqué.

Ra tan plan plan plan plan ra tan plan plan

Ra tan plan plan plan plan ra tan plan plan

Ra tan plan plan plan plan - ra tan plan plan

plan plan Pour ba-tail-ler, au mous-que-tai-re

plan plan Pour ba-tail-ler, au mous-que-tai-re

plan plan Pour ba-tail-ler, au mous-que-tai-re

rou-ge, Ra tan plan plan plan plan ra tan plan plan

rou-ge, Ra tan plan plan plan plan ra tan plan plan

rou-ge, Ra tan plan plan plan plan ra tan plan plan

cresc. *f* *f* (troulement)

plan Et pour ai-mer, et pour ai - mer, au, au rrr —

plan Et pour ai-mer, et pour ai - mer, au, au. rrr —

cresc. *f*

plan Et pour ai-mer, et pour ai - mer, au, au. rrr —

ran mous-que - tai - re gris.

ran mous-que - tai - re gris.

ran mous-que - tai - re gris.

ff *ff*

6. — MOUSQUETAIRES.

BIBLIOTHÈQUE MUSICALE ILLUSTRÉE

Déposé selon les traités internationaux. Propriété pour tous pays, de CHRONOS. Éditeur à Paris. Publié avec son autorisation.

MONTGREDIEN ET C^{ie}, ÉDITEURS, 8, rue Saint-Joseph, PARIS (2^e arr^e)

2^e COUPLET

s. S'il faut sé - duire un co - tillon, Du mousque - tair'gris c'est la

s. tâ - che; S'il faut for - cer un ba - tail - lon, Le mous - que -

s. - tair' tout roug' se fâ - che. Au - près d'un cœur,

s. sous un rempart, Cha_cun par_tout se fait sa part,

s. Et rouge ou gris sait tour à tour Fai_re la guerre Et fair' l'a_

rit.

suivez.

s. _mour Suivant le cas, dam' la ha_lan_ce bou_ge, Et c'est jus_

pp *cresc.*

s. _tic' qu'on ac_cor_de le prix, Pour ba_tail_

rit. **a Tempo. bien rythmé.**

a Tempo.

rit.

S.

-ler, au mousquetaire rou-ge, Et pour ai-mer, au mousquetaire

Ran tan plan plan ran tan

Ran tan plan plan ran tan

Ran tan plan plan ran tan

pp

S.

gris, Pour ba-tail-ler, au mousquetaire rou-ge, Et pour ai-

plan ran tan plan

plan ran tan plan

plan ran tan plan

rit.

suivez.. pp

S. *-mer, au mous-que-tai - re gris. Ra tan plan plan bien marqué*

Ra tan plan plan

Ra tan plan plan

Ra tan plan plan

p

avec les Sup.

S. *plan plan ra tan plan plan*

plan plan ra tan plan plan plan plan Pour ba - tail -

plan plan ra tan plan plan plan plan Pour ba - tail -

plan plan ra tan plan plan plan plan Pour ba - tail -

f

-ler, au mous-que-tai-re rou-ge, Ran tan plan plan
 -ler, au mous-que-tai-re rou-ge, Ran tan plan plan
 -ler, au mous-que-tai-re rou-ge, Ran tan plan plan

plan plan ran tan plan plan plan Et pour ai-mer, et pour ai-mer, au
 plan plan ran tan plan plan plan Et pour ai-mer, et pour ai-mer, au
 plan plan ran tan plan plan plan Et pour ai-mer, et pour ai-mer, au

(roulement)

au rrr ran mous-que-tai-re.

-au rrr ran mous-que-tai-re

au rrr ran mous-que-tai-re

ff

gris.

gris.

gris.

ff

CHANSON DE BRIDAINE

BRIDAINE, CRGEUR

N° 3

Allegro.

plus lent.

PIANO

BRIDAINE

B.

oui, c'est moi l'ab_bé Bri - dai - ne, N'ouvrez point vos yeux é - ba -

B.

- his, — Mon ap - pa - ri - ti - on sou - dai - ne Doit - elle a - lar -

Musical accompaniment for the third vocal line.

B.

-mer le pa - ys; Je ne suis pour - tant pas sé -

B.

-vè - re, Et ce n'est pas me faire af - front, Que les hom - mes choquent le

B.

ver - re, Et que les fil - les dan - sent en rond.

SOP. *pp*

En rond, en

TÉN. *pp*

En rond, en

BASSES. *pp*

En rond, en

7 — MOUSQUETAIRES.

BIBLIOTHÈQUE MUSICALE ILLUSTRÉE

Déposé selon les traités internationaux. Propriété pour tous pays, de CHOUDENS, Éditeur à Paris. Publié avec son autorisation.

MONTGREDIEN ET C^o, ÉDITEURS, 8, rue Saint-Joseph. PARIS (2^e arr^t)

B. Je suis l'ab-bé Bri-

rond, en rond, en rond. —

rond, en rond, en rond. —

rond, en rond, en rond. —

p

B. dai - - - ne, — Un

B. si bon gar-çon, Qu'on peut sans fa-çon Me mettre en chan-

B. *son.* Je suis l'ab-bé Bri-dai

B. ne. La fa-ri-don-dai-ne don

B. don La fa-ri-don-dai-ne la fa-ri-don-don.

SOP. *f*
Oui

TEN. *f*
Oui,

BASSES. *f*
Oui,

c'est l'abbé Bri - dai
 c'est l'abbé Bri - dai
 c'est l'abbé Bri - dai

- ne. — La fa - ri - don - dai - ne don don, La fa - ri - don -
 - ne. — La fa - ri - don - dai - ne don don, La fa - ri - don -
 - ne. — La fa - ri - don - dai - ne don don, La fa - ri - don -

_dai_ne, La fa_ri_don - don. ___

_dai_ne, La fa_ri_don - don. ___

_dai_ne, La fa_ri_don - don. ___

ff *f*

BRIDAINE.

2^e. COUPLET

Aux

p a Tempo.

pé_ni_tents que je ra_co_le, J'ac_cor_de tou_jours leur par_

p

B. 
 - don, — E - tant a - vant tout de l'é - co - le Du joy - eux cu -

B. 
 - ré de — Meu - don. Me faire ai - mer, voi - là ma

B. 
 gloi - re, Et quand j'au - rai sau - té le pas, Ce se - ra

B. 
 bé - nir ma mé - moi - re, Que fre - don - ner en - cor tout

bas: C'è -

pp
 Tout bas, tout bas, tout bas, tout bas. —

pp
 Tout bas, tout bas, tout bas, tout bas. —

pp
 Tout bas, tout bas, tout bas, tout bas. —

pp

— tait l'ab_bé Bri - dai ne, — Un

p

si bon gar_çon, Qu'on peut sans fa_çon Le mettre en chan_son — Cè -

B. *fp*

_tait l'ab_bé Bri - dai - - - ne, — La

B.

fa - ri - don - dai - ne don don La fa - ri - don - dai - ne, La fa - ri - don -

B.

_don .

f

C'é - tait l'abbé Bri - dai

f

C'é - tait l'abbé Bri - dai

f

C'é - tait l'abbé Bri - dai

f

ne, — La fa-ri-don-dai-ne don don La fa-ri-don-

ne, — La fa-ri-don-dai-ne don don La fa-ri-don-

ne, — La fa-ri-don-dai-ne don don La fa-ri-don-

-dai-ne, La fa-ri-don-don. —

-dai-ne, La fa-ri-don-don. —

-dai-ne, La fa-ri-don-don. —

ff *f*

p *ff*

a Tempo.

CHŒUR DE SORTIE

N^o 3 bisMême Mouvt! *f*

SOPRANI

C'é_tait l'ab_bé Bri_dai.

TÉNORS

C'é_tait l'ab_bé Bri_dai

BASSES

C'é_tait l'ab_bé Bri_dai

PIANO

Même Mouvt!

f

ne La fa_ri_don_dai_ne don

ne La fa_ri_don_dai_ne don

ne La fa_ri_don_dai_ne don

don, La fa-ri-don-dai-ne, La fa-ri-don-don.

don, La fa-ri-don-dai-ne, La fa-ri-don-don.

don, La fa-ri-don-dai-ne, La fa-ri-don-don.

p

COUPLETS

Allegro marziale.

BRISSAC

Allegro marziale. Pour

PIANO

f *ff*

B

faire un bra-ve mousque - tai - re, Il faut a - voir l'es - prit joy -

p

B

- eux, Bon cœur et mau - vais ca - rac - tè - re, Se bien battre

3

B

et boire en - cor mieux, Et pour fair' tou - te folle i -

B. *vres - se Où se per - draït no - tre rai - son, Comme*

B. *on chan - ge de gar - ni - son, Il sied de chan - ger de maî -*

B. *- tres - se. Oui l'ab -*

rit. Tempo di Valze.

suivez. p

Tempo di Valze.

B. *- bé c'est bien là Se con - duire en*

poco rit *un peu animé.*

B. *vrai mous-que - tai* *re. un peu animé.* A

suivez.

B. *nous les fol - les nuits d'i - vres - se, Vins*

B. *gé - né - reux, cœurs sans fa - çons, A*

B. *nous plai - sirs — gloire et maî - tres - se,*

cresc. *f* x

poco rit.

B. Vi vent l'a - mour, vi vent l'a - mour et les chau -

suivez.

B. - sous!

ff

pp

rit.

2^e COUPLET
a Tempo.

Tris - te, songeur et so - li - tai - re, Gontran tout à son noir sou -

a Tempo.

pp

B.  *-ci, — Garde a - vec des airs de mys - tère, Des fa - çons*

B.  *d'a - mou - reux tran - si, Con - tre ce mal qui l'im - por -*

B.  *- tu - ne, Je lutte en vain et je le vois — Qui,*

B.  *ré - veur tan - dis que je bois, Rime des sonnets a la lu -*
suivez.

a Tempo.

- ne .
 B. - ne . Oui, l'ab - bé, c'est ce -

a Tempo.

p

B. - la Se con - duire en vrai mous - que - tai -

risoluto.

B. - re, A nous les fol - les

p

9. — MOUSQUETAIRES.

Déposé selon les traités internationaux. Propriété pour tous pays, de CHODENS, Éditeur à Paris. Publié avec son autorisation.

MONTGREDIEN ET C^{ie}, ÉDITEURS, 8, rue Saint-Joseph, PARIS (2^e arr^o)

BIBLIOTHÈQUE MUSICALE ILLUSTRÉE

R.

nuits d'i - vres-se, Vins gé - né - reux, cœurs sans fa -

R.

-çons, A nous plai - sirs gloire et maî - tres - se.

cresc. *f*

R.

poco rit.

Vi-vent l'a - mour, l'a-mour et les chan-sons!

suivez *ff*

TRIO

GONTRAN, BRISSAC, BRIDAINE.

N° 5

BRISSAC

Moderato.

Allegro.

PIANO

Moderato.

Allegro.

B. *-toi! Quel est ce mys - tè - re? Ja - mais mousque -*

B. *-tai - re Ne fut tel que toi.*

B. *Parle! ex - pli - que -*

B[°] - toi! Quel est — ce mys - tè - re? De ta vie aus -

GONTRAN.

Non, non, lais - sez -

B[°] - tè - re Dis-nous le pour - quoi!

pressez.

G. - moi! Il est un mys - tè - re, Mais je dois le

pressez.

G. tai - re, Tout m'en fait la loi. Triste et so - li -

G. rit. a Tempo. BRISSAC. Parle ex - pli - que -

-tai - re, A - mis, laissez - moi. Parle ex - pli - que -

BRIDAINE. Parle ex - pli - que -

a Tempo. p

G. Non! laissez - moi!

B. -toi! Quel est ce mys - tère?

B. -toi! Quel est ce mys - tère?

pressez

G. ——— Non! ——— lais-sez - moi! Non! ———

B. De ta vie aus - tère Dis - nous le pour - quoi. Parle! ———

B^e. Ja mais mousque - tai - re Ne fut tel que toi. Parle! ———

G. — non! lais-sez - moi! Non! — non! lais-sez - moi!

B. — ex - pli - que - toi! Parle! — ex - pli - que - toi!

B^e. — ex - pli - que - toi! Parle! — ex - pli - que - toi!

Très léger.

BRIDAINE.

Eh bien, ce

pp grazioso.

B:

se-cret de son â - me, C'est à nous

BRISSAC.

B:

de le dé - cou - vrir. Je vous l'ai dit,

B.

c'est u - ne fem - me Dont la ri - gueur

B. — le fait mou - rir U-ne fem - me!

BRIDAINE.

U-ne fem - me?

B: U-ne femme, eh oui, c'est pro -

pp

B: - ba - ble, Son trouble même est un a

BRISSAC.

B^e

- veu. Dans une a - ven - tu - re sem -

B

- bla - ble Tou - jours u - ne femme est en

BRID.

GONTRAN.

B.

jeu. Eh! bien, Eh! bien, Tu ne dis rien. Eh!

G.

bien, j'en con - viens, C'est u - ne fem -

G. BRID. BRISSAC. *Parlé.*

-me! C'est u-ne femme! U-ne

B. BRID. *Parlé.*

femme! U-ne femme!

Mouvt de Valse, très léger. BRISSAC. *(riant)*

(terrifié.) U-ne fem-me! U-ne fem-me!

U-ne fem-me! U-ne fem-me!

Mouvt de Valse, très léger. *pp p pp*

GONTRAN.

Eh par - dieu, oui, c'est u - ne fem - me!

bien chanté

BRISSAC.

A_moureux! Amoureux!

A_moureux! A_moureux!

p *pp* *p* *pp*

GONTRAN.

A_mou_reux de tou - te mon â - me:

C'est affreux!

p

BRISSAC.

GONTRAN.

C'est af_reux! C'est af_reux! Et si le ciel tra -

C'est af_reux!

pp *p* *pp*

BRISSAC.

G. *_hit ma flam - me ... Ah! grand Dieu!*

B^e *Ah! grand Dieu! Ah! grand Dieu*

p pp

G. *mf rall.*
Puis - sè - je mou - rir sous ses yeux!

B. *mf rall.*
Ah! grand Dieu! Comme il est a - mou - reux!

B^e *mf rall.*
Comme il est a - mou - reux!

pp mf rall.

B. *Mais cet - te bel - le, Une in - fi - dè - le,*

B^e *Mais cet - te bel - le, Une in - fi - dè - le,*

p

B. U-ne cru-el-le, Sans cœur ni foi;

B^e. U-ne cru-el-le, Sans cœur ni foi;

B. Et le te ber-ne Et te gouver-ne.

B^e. On te lan-ter-ne: Ex-pli-que-toi

léger.

B. U-ne bour-geoi-se, Quelque sour-noi-se,

B^e. U-ne bour-geoi-se, Quelque sour-noi-se,

B.  Qui t'appri - voi - se, Fa - rouche en toi

B^e.  Qui t'appri - voi - se, Fa - rouche en toi.

B.  Oui, l'on te berne, Ex - pli - que - toi! U - ne com -

B^e.  Oui, l'on te berne, Ex - pli - que - toi!

 *p*

B.  - tes - se! U - ne du - ches - se! U - ne priu -

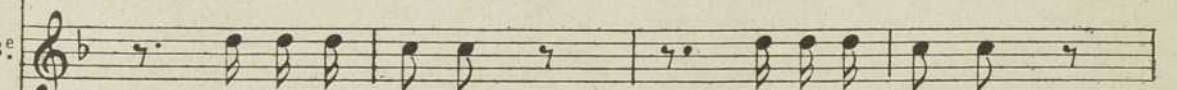
B^e.  U - ne com - tes - sel U - ne du - ches - sel

Parlé.

B. - ces - se! U - ne drô - les - se!

Parlé.

B^e. U - ne prin - ces - se! U - ne drô - les - se! Eh

Plus lent.

B^e. là! Eh là! Que me fai - tes-vous di - re là?

BRISSAC. rall. I^o Tempo.

Que ve - nez - vous de di - re là?

B^e. U - ne fem - me.

I^o Tempo

GONTRAN,

U_ne fem_me! U_ne fem_me! Eh! par_bleu,

U_ne fem_me!

pp *p* *pp* *bien chanté.*

G

oui, c'est u - ne fem - me.

B^e

A_moureux!

p

BRISSAC. GONTRAN.

A_moureux! A_moureux! A -oureux

A_moureux!

pp *p* *pp*

11.— MOUSQUETAIRES

BIBLIOTHÈQUE MUSICALE ILLUSTRÉE

Déposé selon les traités internationaux. Propriété pour tous pays, de CHAUDENS, Éditeur à Paris. Publié avec son autorisation.

MONTGREDIEN ET C^{ie}, ÉDITEURS, 8, rue Saint-Joseph, PARIS (2^e arr^e)

G. de tou - te mon â - me.

B^e C'est af - freux!

p

BRISSAC, GONTRAN.,

C'est af - freux! C'est af - freux! Et si le

B^e C'est af - freux!

pp *p* *pp*

G. ciel tra - hit ma flam - me...

B^e Ah! grand Dieu!

p

G. *mf*
Puis - sé - je

B. *mf*
Ah! grand Dieu! Ah! grand Dieu! Comme il

B^e. *mf*
Ah! grand Dieu! Comme il

pp

G. **Pressez.** *f*
mou - rir sous ses yeux. C'est bien u - ne

B. *f*
est a - mou - reux. C'est bien u - ne

B^e. *f*
est a - mou - reux. C'est bien u - ne

pressez *f*

G. *cresc*
 fem - me Qui règne en mon â - me, Que ne

B. *cresc*
 fem - me Qui règne en son â - me, Il est

B^c *cresc*
 fem - me Qui règne en son â - me, Il est

G. *f*
 puis-je ex - pi - rer, ex - pi - rer à ses yeux, —

B. *f*
 trop a - mou - reux, il est trop a - mou - reux, —

B^c *f*
 trop a - mou - reux, il est trop a - mou - reux, —

ff

G.  *a* ses yeux.

B.  *a* mou - reux

B^e.  *a* mou - reux

ff

CHOEUR, VILLANELLE

et

CHOEUR EN SOURDINE

SIMONÉ, BRIDAINE, LE GOUVERNEUR, PICHARD, CHOEUR

N° 6

Allegro non troppo.

PIANO

p *tr*

Echo. *pp* *tr*

cre *scen*

do. *f*

ff

p

C'est jour de fê - te, Nous voi - ci tous, Mu - sique en tête, Au

p

C'est jour de fê - te, Nous voi - ci tous, Mu - sique en tête, Au

p

C'est jour de fê - te, Nous voi - ci tous, Mu - sique en tête,

p

ren - dez-vous. C'est jour de fê - te, Nous voi - ci tous

p

ren - dez-vous. C'est jour de fê - te, Nous voi - ci tous

p

Au rendez-vous. C'est jour de fê - te, Nous voi - ci tous

Mu - sique en tê - te, Au ren - dez - vous, Fil - les, gar - çons,

Mu - sique en tê - te, Au ren - dez - vous, Fil - les, gar - çons,

Mu - sique en tê - te, Au rendez-vous, Fil - les, gar - çons,

Chan_tons!dan_sons! Et que la dan - se Gai - ment commen - ce.

Chan_tons!dan_sons! Et que la dan - se Gai - ment commen - ce.

Chan - tons!dan - sons! Et que la dan - se commen - ce.

SOPRANI

p

C'est jour de fê - te, Nous voi - ci tous, Mu - sique en tê - te, Au

TÉNORS

p

C'est jour de fê - te, Nous voi - ci tous, Mu - sique en tê - te, Au

BASSES

p

C'est jour de fê - te, Nous voici tous, Mu - sique en tê - te,

p

ren - dez - vous. C'est jour de fê - te, Nous voi - ci tous,

ren - dez - vous. C'est jour de fê - te, Nous voi - ci tous,

Au ren - dez - vous. C'est jour de fê - te, Nous voici tous,

12. — MOUSQUETAIRES.

BIBLIOTHÈQUE MUSICALE ILLUSTRÉE

Déposé selon les traités internationaux. Propriété pour tous pays, de CHAUDENS, Éditeur à Paris. Publié avec son autorisation.

MONTGREDIEN ET C^{ie}, ÉDITEURS, 8, rue Saint-Joseph, PARIS (2^e arr^e)

Mu - sique en tê - te, Au ren - dez - vous, Et que la dan - se Gai -

Mu - sique en tê - te, Au ren - dez - vous, Et que la dan - se Gai -

Mu - sique en tê - te, Au ren - dez - vous, Et que la dan - se Gai -

f

Allegretto

-ment com - men - ce, A la ca - den - ce De nos chan - sons.

-ment com - men - ce, A la ca - den - ce De nos chan - sons.

-ment com - men - ce, A la ca - den - ce De nos chan - sons.

Allegretto.

ff

VILLANELLE

ff

SIMONE 1^{er} COUplet

Quel plai - sir, c'est à la bru - ne Que se

p louré.

don - ne le si - gnal, Cha - cun a - vec sa cha - cu - ne, Les a -

rit a Tempo

-mou_reux vont au bal, Et plus d'un bai-ser s'y don -

rit

S

ne, Plus d'un mot se dit tout bas.

rit.

Que d'au - tres n'en - ten - dent pas, Grâce au crin - crin qui fre - rit.

The second system continues the vocal line and piano accompaniment. The tempo is marked 'rit.' (ritardando). The vocal line has a more melodic and slower feel. The piano accompaniment consists of chords in the right hand and a steady bass line in the left hand.

a Tempo.

don - ne. Zon, zon, zon, Prends garde

S

au bras qui t'en - la - ce Zon, zon, zon, Prends

The fourth system continues the vocal line and piano accompaniment. The vocal line has a more melodic and slower feel. The piano accompaniment consists of chords in the right hand and a steady bass line in the left hand.

S
 gar - de, Su - zon, Zon, zon, zon, Prends garde au bras qui t'en -

S
 - la - ce, Mieux vaut glis - ser sur la gla - ce Que sur le ga -

avec les 1^{rs} Sop

S
 - ZON.

SOPRANI *f*
 Zon, zon, zon, Prends garde au bras qui t'en - la - ce,

TÉNORS. BRID *f*
 Zon, zon, zon, Prends garde au bras qui t'en - la - ce,

BASSES. *f*
 Zon, zon, zon, Prends garde au bras qui t'en - la - ce,

ff

Mieux vaut glis-ser sur la gla-ce Que sur le ga-zon. Zon. (cri)

Mieux vaut glis-ser sur la gla-ce Que sur le ga-zon. Zon. (cri)

Mieux vaut glis-ser sur la gla-ce Que sur le ga-zon. Zon. (cri)

ff

2^e COUPLET

Les bons vieux, les bon-nes

*p*loure.

s
vieil_les Se re - ti - rent en leur coin, Ja_sant de fê - tes pa -

s
_reil_les Lors d'un pas_sé dè - ja loin, Et telle au_jourd'hui pu -
a Tempo.
a Tempo.
rit.

s
_di - - - que Qui se sou_vient d'autre -

s
_fois, A sa voi_sine à mi -
rit.

s
-voix, Dit, é - coutant la mu - si - que:

a Tempo.
s
Zon, zon, zon, Prends garde au bras qui t'en - la - ce,

a Tempo.

The second system continues the musical piece. It is marked "a Tempo." and features a vocal line and piano accompaniment. The lyrics are "Zon, zon, zon, Prends garde au bras qui t'en - la - ce,". The piano accompaniment includes a melodic line in the right hand and a bass line in the left hand.

s
Zon, zon, zon, — Prends gar - de Su - zon Zon, zon,

The third system continues the musical piece. It features a vocal line and piano accompaniment. The lyrics are "Zon, zon, zon, — Prends gar - de Su - zon Zon, zon,". The piano accompaniment includes a melodic line in the right hand and a bass line in the left hand.

s
zon, Prends garde au bras qui t'en - la - ce, Mieux vaut glis - ser

The fourth system concludes the musical piece on this page. It features a vocal line and piano accompaniment. The lyrics are "zon, Prends garde au bras qui t'en - la - ce, Mieux vaut glis - ser". The piano accompaniment includes a melodic line in the right hand and a bass line in the left hand.

avec les 1^{rs} Sop

S
 sur la gla - ce Que sur le ga - zon.

SOPRANI. *f*
 Zon, zon,

TENORS. BRIDAINE. *f*
 Zon, zon,

BASSES. *f*
 Zon, zon,

zon, Prends garde au bras qui t'en - la - ce,

zon, Prends garde au bras qui t'en - la - ce,

zon, Prends garde au bras qui t'en - la - ce,

Mieux vaut glis-ser sur la gla-ce Que sur le ga-zon, Zon. (cri)

Mieux vaut glis-ser sur la gla-ce Que sur le ga-zon, Zon. (cri)

Mieux vaut glis-ser sur la gla-ce Que sur le ga-zon, Zon. (cri)

ff

PICHARD (accourant)

A.

Allegro

p

- ler - te, le gou-ver - neur — Est sur mes pas, Que la

Allegro

p

dan - se s'ar - rê - te. Res - pect à Mon - sei -

SIMONE

p

- gueur. Mau - dit soit le gou - ver - neur Qui

rit.

rit.

Mouvt de Valse.

s

vient trou - bler no - tre fê - te.

Mouvt de Valse.

CHŒUR EN SOURDINE

SOPRANI SIMONE

Mau - dit soit le gou - ver - neur Qui vient trou -

TÉNORS

Mau - dit soit le gou - ver - neur Qui vient trou -

BASSES

Mau - dit soit le gou - ver - neur Qui vient trou -

-bler no - tre fê - te.

pp

pp

Quel en_nui! De - vant lui Faut -

pp

Quel en_nui! De - vant lui Faut -

pp

Quel en_nui! De - vant lui Faut -

ppp

-il que la fê - te ces - se; Son re_tour,

-il que la fê - te ces - se; Son re_tour

-il que la fê - te ces - se; Son re_tour,

ppp

Sur ce jour Jette un voi - le de tris -

Sur ce jour Jette un voi - le de tris -

Sur ce jour Jette un voi - le de tris -

- tes - se, - Mais tout bas, Sur ses pas,

- tes - se, - Mais tout bas, Sur ses pas,

- tes - se, - Mais tout bas, Sur ses pas,

Tout en fei-gnant l'al - lé - gres-se Cha -

Tout en fei-gnant l'al - lé - gres-se Cha -

Tout en fei-gnant l'al - lé - gres-se Cha -

-cun dit: Que mal-heur! Lorsqu' ar-ri-ve

-cun dit: Que mal-heur! Lorsqu' ar-ri-ve

-cun dit: Que mal-heur! Lorsqu' ar-ri-ve

ff

le gou-ver - neur! Hon - neur! hon -

ff

le gou-ver - neur! Hon - neur! hon -

ff

le gou-ver - neur! Hon - neur! hon -

-neur à Mon - sei - gneur! Hon - neur! hon -

-neur à Mon - sei - gneur! Hon - neur! hon -

-neur à Mon - sei - gneur! Hon - neur! hon -

_neur à Mon - sei - gneur!

_neur à Mon - sei - gneur!

_neur à Mon - sei - gneur!

p

Le GOUVERNEUR.

Cet ac - cueil cha - leu - reux me flat - tel

Sur mon che - min que l'al - lé - gressé - cla - tel

ff

ff SOPRANI.
Hon - neur! hon - neur à Mon - sei - gneur!

ff TENORS.
Hon - neur! hon - neur à Mon - sei - gneur!

ff BASSES.
Hon - neur! hon - neur à Mon - sei - gneur!

Hon - neur! hon - neur à Mon - sei - gneur!

Hon - neur! hon - neur à Mon - sei - gneur!

Hon - neur! hon - neur à Mon - sei - gneur!

p

le GOUVERNEUR.

Main - te - nant re - ti - rez - vous,

te G. seul — i - ci Je veux res - ter.

SOPRANI.

É - loi - gnons - nous! É - loi - gnons - nous!

TÉNORS.

É - loi - gnons - nous! É - loi - gnons - nous!

BASSES.

É - loi - gnons - nous! É - loi - gnons - nous!

pp

Quel en-nui, De - vant lui

pp

Quel en-nui, De - vant lui

pp

Quel en-nui, De - vant lui

ppp

Faut - il que la fê - te ces - se; Son

Faut - il que la fê - te ces - se; Son

Faut - il que la fê - te ces - se; Son

re - tour Sur ce jour Jette un voi - le

re - tour Sur ce jour Jette un voi - le

re - tour Sur ce jour Jette un voi - le

rit.

de tris - tes - se. — Mais tout bas, Sur

de tris - tes - se. — Mais tout bas, Sur

de tris - tes - se. — Mais tout bas, Sur

ses pas Tout en fei-gnant l'al - lé - gres-se,
 ses pas. Tout en fei-gnant l'al - lé - gres-se,
 ses pas Tout en fei-gnant l'al - lé - gres-se,

Cha - cun dit: Quel mal - heur!
 Cha - cun dit: Quel mal - heur!
 Cha - cun dit: Quel mal - heur!

Même mouv! Untemps
vaut une mesure duprécédent.

Lorsqu' ar - ri - ve le gou - ver - neur! —

Lorsqu' ar - ri - ve le gou - ver - neur! —

Lorsqu' ar - ri - ve le gou - ver - neur! —

ppp

CHŒUR, CHANSON VILLAGEOISE,**PRIÈRE, COUPLETS et FINAL**

SIMONE, GONTRAN, BRISSAC, BRIDAINE, RIGOBERT, CHŒUR

N° 7.

Allegro

PIANO. *p*

cre - - - scen - - -

do.

SOPRANI *f*

Le gou_ver_neur nous fit lar_ges - se, Pour mé_ri - ter tant

TÉNORS *f*

Le gou_ver_neur nous fit lar_ges - se, Pour mé_ri - ter tant

BASSES *f*

Le gou_ver_neur nous fit lar_ges - se, Pour mé_ri - ter tant

f

de bon-té Bu-vons gaiment, Bu-vons sansces - se,
 de bon-té Bu-vons gaiment, Bu-vons sansces - se,
 de bon-té Bu-vons gaiment, Bu-vons sansces - se,

Bu - vons, a - mis, à sa san-té, Bu-vons! bu - vons gai-ment! -
 Bu - vons, a - mis, à sa san-té, Bu-vons! bu - vons gai-ment! -
 Bu - vons, a - mis, à sa san-té, Bu-vons! bu - vons gai-ment! -

Bu - vons! bu - vons à sa san -

Bu - vons! bu - vons à sa san -

Bu - vons! bu - vons à sa san -

-té!

BRID.

Je vou_drais bien sa -

-té!

-té!

SIMONE

-voir ce que font mes gre - dins Qu'a -

BRID.

S
 _vez-vous donc, l'ab - bé? Con - tez - nous vos cha - grius. Moi?

SIMONE

B^c
 rien; moi, rien; moi, rien; moi, rien. Lais - sons l'ab -

S
 - bé sou - pi - rer en si - len - ce, Et que la fê - te re - com -

S
 rit.
 - men - ce, Et que la fê - te re - com - men - - -

rit
 suivez

suivez

CHANSON VILLAGEOISE

Vivace *très léger*

s
- ce. Dans le vil_lage on dan_se_ra Gai - ment sous le grand

p

s
chê - ne, Le vin de Vou_vrai mousse_ra Dans la fu_tail_le

s
plei - ue. Ah! hi, dia, Boire et dan - ser à perdre ha -

s
_ lei - ne, Ah! hi, dia, Tant pis pour qui s'en las_se - ra.

SOPRANI. SIMONE

f Ah! — hi, dia, Boire et dan — ser à perdre ha — lei — ne,
f Ah! — hi, dia, Boire et dan — ser à perdre ha — lei — ne,
f Ah! — hi, dia, Boire et dan — ser à perdre ha — lei — ne,

Ah! — hi, dia, Tant pis pour qui s'en las — se — ra.
 Ah! — hi, dia, Tant pis pour qui s'en las — se — ra.
 Ah! — hi, dia, Tant pis pour qui s'en las — se — ra.

SIMONE

Y'en au — ra pour tous, de la fê — te,

3.

Amour, pi-quette et cœ-te-ra.

SOP. *f* Et cœ-te-ra.

TÉN. *f* Et cœ-te-ra.

BASS. *f* Et cœ-te-ra.

ff

S. Et cha-cun, fai-sant à sa tê-te.

p

S. Se-lon son goût se-dis-trai-

5.

 -ra.
 SOP. *cresc.*
 Et cha_cun, fai_sant à sa tê_te, Se_lon son goût se dis_trai_
 TEN. *cresc.*
 Et cha_cun, fai_sant à sa tê_te, Se_lon son goût se dis_trai_
 BASS. *cresc.*
 Et cha_cun, fai_sant à sa tê_te, Se_lon son goût se dis_trai_
p *cresc.*

-ra. Et cha_cun, fai_sant à sa tê_te, Se_lon son
 -ra. Et cha_cun, fai_sant à sa tê_te, Se_lon son
 -ra. Et cha_cun, fai_sant à sa tê_te, Se_lon son

f

goût se dis - trai - ra, Se - lon son goût se
 goût se dis - trai - ra, Se - lon son goût se
 goût se dis - trai - ra, Se - lon son goût se

SIMONE.

Dans le vil - lage on dan - se - ra Gai - ment sous le grand
 dis - trai - ra.
 dis - trai - ra.
 dis - trai - ra.

p

s
 chô - ne, Le vin de Vou - vrai mous - se - ra Dans la fu - tail - le

16. — MOUSQUETAIRES.

BIBLIOTHÈQUE MUSICALE ILLUSTRÉE

Déposé selon les traités internationaux. Propriété pour tous pays, de CHAMPENS, Éditeur à Paris. Publié avec son autorisation.

MONTGREDIEN ET C^{ie}, ÉDITEURS, 8, rue Saint-Joseph, PARIS (2^e arr^t)

s

plei - ne, Dans le vil - lage on dan - se - ra Gai - ment sous le grand

p

Dans le vil - lage on dan - se - ra Gai - ment sous le grand

p

Dans le vil - lage on dan - se - ra Gai - ment sous le grand

p

Dans - le vil - lage on dan - se - ra Gai - ment sous le grand

più f

s

chê - ne, Le vin de Vouvrai mousse - ra Dans la fu - tail - le plei - ne.

chê - ne, Le vin de Vouvrai mousse - ra Dans la fu - tail - le plei - ne.

chê - ne, Le vin de Vouvrai mousse - ra Dans la fu - tail - le plei - ne.

chê - ne, Le vin de Vouvrai mousse - ra Dans la fu - tail - le plei - ne.

s

Ah! hi, dia, Boire et dan - ser à perdre ha - lei - ne, Ah! hi,
 Boire et dan - ser à perdre ha - lei - ne, Tant pis
 Boire et dan - ser à perdre ha - lei - ne, Tant pis
 Boire et dan - ser à perdre ha - lei - ne, Tant pis

s

dia, Tant pis pour qui s'en las - se - ra. Ah! hi dia, Boire et dan -
 pour qui s'en las - se - ra, Ah! hi dia, Boire et dan -
 pour qui s'en las - se - ra. Ah! hi dia, Boire et dan -
 pour qui s'en las - se - ra. Ah! hi dia, Boire et dan -

S.

-ser à perdre ha - lei - ne, Ah! hi, dia, tant pis pour

-ser à perdre ha - lei - ne, Ah! hi, dia, tant pis pour

-ser à perdre ha - lei - ne, Ah! hi, dia, tant pis pour

-ser à perdre ha - lei - ne, Ah! hi, dia, tant pis pour

8

S.

qui s'en las-se - ra. Sous le vieux chêne on dan - se - ra, Le vin de

qui s'en las-se - ra. Sous le vieux chêne on dan - se - ra, Le vin de

qui s'en las-se - ra. Sous le vieux chêne on dan - se - ra, Le vin de

qui s'en las-se - ra. Sous le vieux chêne on dan - se - ra, Le vin de

ff

BRIDAINE.

S.

Vou_vrai_mous_se - ra . Si -

Vou_vrai_mous_se - ra .

Vou_vrai_mous_se - ra .

Vou_vrai_mous_se - ra .

Vou_vrai_mous_se - ra .

Plus lent.

B^e

- len - ce! . les bons pè - res! Res - pec -

Plus lent.

And^{te} non troppo.

B^e

- tons leurs pri - è - res .

And^{te} non troppo.

PRIERE

SOPR. SIMONE.

p Le front dans la pous - siè - re, A - mis, pros - ter - nons -

TÉN. RIG. BRIDAINE.

p Le front dans la pous - siè - re, A - mis, pros - ter - nons -

BASS.

p Le front dans la pous - siè - re, A - mis, pros - ter - nons -

pp

- nous! — E - cou - tons à ge - nous

- nous! — E - cou - tons à ge - nous

- nous! E - cou - tons à ge - nous

Leur fer-ven-te pri -

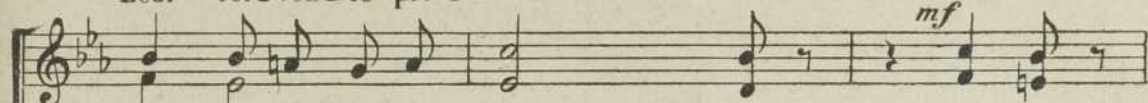

Leur pri - è - re, Et vous,

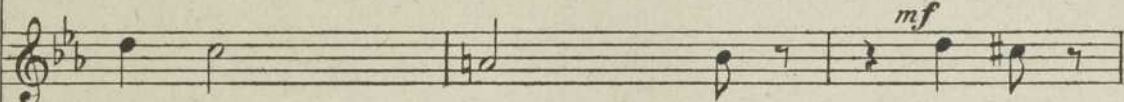

Leur pri - è - re, Et vous,

Leur pri - è - re, Et vous,

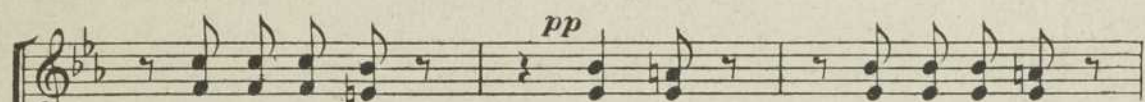

saints pé-le-rins, Et vous, saints pé-le-rins.

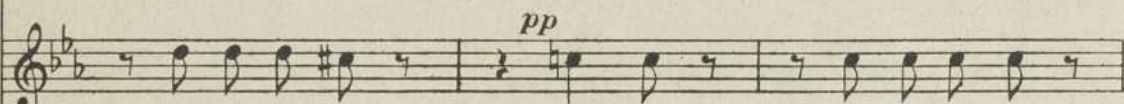

saints pé-le-rins, Et vous, saints pé-le-rins.

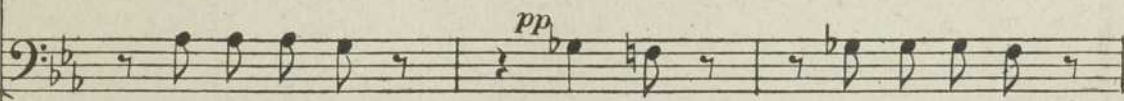

saints pé-le-rins, Et vous, saints pé-le-rins.

Le — ciel — soit a — vec

Le — ciel soit a — vec

Le ciel soit a — vec

p

rit. *Moderato.* *Un peu plus vite.*

vous! Le ciel soit a — vec vous! —

vous! Le ciel soit a — vec vous! —

vous! Le ciel soit a — vec vous! —

Moderato.

suivez. *p*

COUPLETS

GONTRAN.

BBISSAC.

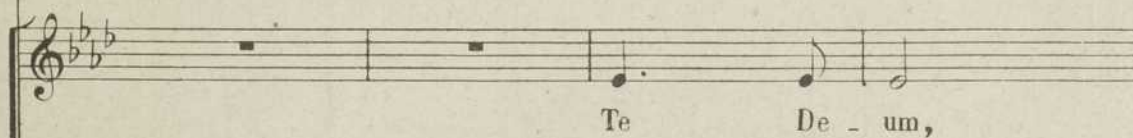
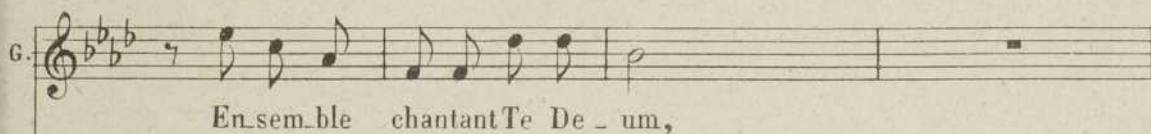
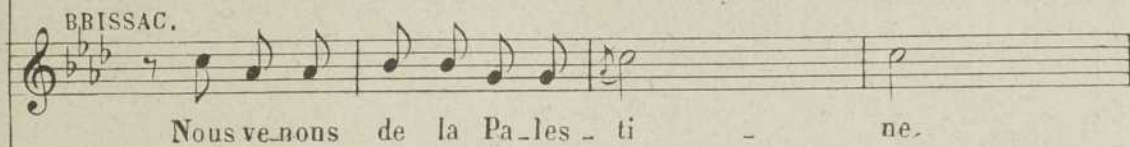

17. — MOUSQUETAIRES.

BIBLIOTHÈQUE MUSICALE ILLUSTRÉE

Déposé selon les traités internationaux. Propriété pour tous pays, de CHoudens, Éditeur à Paris. Publié avec son autorisation.

MONTGREDIEN ET C^o, ÉDITEURS, 8, rue Saint-Joseph, PARIS (2^e arr^e)

G.  Pieds nus, nous frap - pant la poi -

B.  Pieds nus, nous frap - pant la poi -

G.  - tri - - ne, Pax — Do - mi -

B.  - tri - - ne, Pax — Do - mi -

très léger.

G.  - ni sit vo - his - cum .

B.  - ni sit vo - his - cum .

très léger.

G. 
 Nous n'ex - i - geons rien de per

B. 
 Nous n'ex - i - geons rien de per -

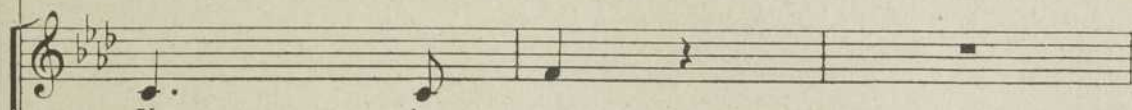
Vo  bis cum.

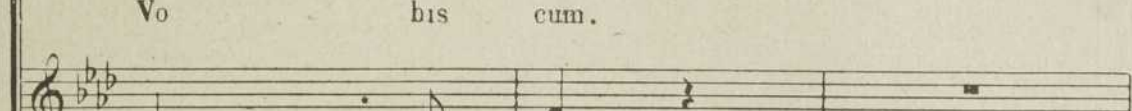
Vo  bis cum.

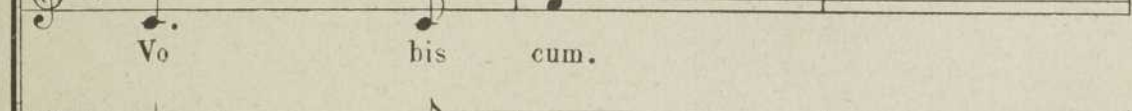
Vo  bis cum.

G. 
 - son - ne, — Mais pas d'ar gent pas, d'o - re -

B. 
 - son - ne, — Mais pas d'ar gent pas, d'o - re -

G. *-mus.* Le bon Dieu donne à

B. *-mus.* Le bon Dieu donne à

G. qui nous don - ne, Be - ne - di - cat,

B. qui nous don - ne, Be - ne - di - cat,

G. be - ne - di - cat vos, Do - mi - nus,

B. be - ne - di - cat vos, Do - mi - nus,

Do - mi - nus.

Do - mi - nus.

Do - mi - nus.

p

2^e COUPLET.

G. Tous ces vœux là fu - rent les nô

B. Tous ces vœux là fu - rent les nô

p

très léger.

- tres, De psal - mo - di - er en du -

B. - tres, De psal - mo - di - er en du -

G. *- o, Pour nos pé -*

B. *- o, Pour nos pé -*

En du - o,

En du - o,

En du - o,

très léger.

G. *- chés et ceux des au - tres, Sem - per cum*

B. *- chés et ceux des au - tres, Sem - per cum*

très léger.

G.  spi - ri - tu tu - o,

B.  spi - ri - tu tu - o,

 *tres leger.*

G.  Nous mo - les - ter est u - ne

B.  Nous mo - les - ter est u - ne

tu tu - o.

tu tu - o.

tu tu - o.

G. 
 fau - te _____ Dont le Très - Haut nous venge, hé -

B. 
 fau - te _____ Dont le Très - Haut nous venge, hé -

G. 
 -las! _____ Au con - trai - re, gloire

B. 
 -las! _____ Au con - trai - re, gloire

G. 
 à notre hô - te, A - ga - mus,

B. 
 à notre hô - te, A - ga - mus,

G.
a - ga - mus De - o gra - ti - as.

B.
a - ga - mus De - o gra - ti - as.

B.
Et main - te - nant au cou -

G.
Gra - ti - as.

B.
Gra - ti - as.

B.
Gra - ti - as.

pp

GONTRAN (s'oubliant)

G.

B.

O douces -
-vent Ren - dous-nous pi - eu - se - ment.

dolce. *pp*

G.

-poir! — J'avais donc te re-voir! — C'est un mo- ment bien

G.

doux.
BRISSAC (vivement à Gontran)

Si - len - ce! à ge - noux! —

pp *a Tempo.*

RIGOBERT.

Ca-pi-tai-ne!

Toi, Ri-go-ber-t, si-

Le front dans la pous-sière,

Le front dans la pous-sière,

Le front dans la pous-sière,

pp

len - ce! Et, par le ciel, pas d'im-pru-den - ce!

A - mis, pros - ter - nons - nous!

A - mis, pros - ter - nons - nous!

A - mis, pros - ter - nons - nous! E -

B

Un signe, un mot, nous perdrait tous,
E - cou - tons à ge - noux!
E - cou - tons à ge - noux!
- cou - tons à ge - noux!

B

Mais de cet - te por - te Poussez les ver - roux;
Leur fer - ven - te pri -
Leur pri - e - re,
Leur pri - è - re,
Leur pri - è - re,

B

Qua_tre_mous_que - tai_res d'es -

Et vous, saints pé - le - rius,

Et vous, saints pé - le - rins,

Et vous, saints pé - le - rins,

Et vous, saints pé - le - rins,

B

cor_te Fe-ront sen-ti - nel - le a - vec

Et vous, saints pé - le - rins,

Et vous, saints pé - le - rins,

Et vous, saints pé - le - rins,

Et vous, saints pé - le - rins,

B

toi, Et que nul ne ren-tre et ne
 Le ciel soit
 Le ciel soit
 Le ciel soit

p

B

sor-te Sans un nou-vel or-dre de
 a-vec
 a-vec
 a-vec

GONTRAN.

Pax Do_mi - ni sit sempervo_bis - cum. _____

(ils sortent)

moi. — Pax Do_mi - ni sit sempervo_bis - cum. _____

vous, Le ciel soit a_vec vous. _____

vous, Le ciel soit a_vec vous. _____

vous, Le ciel soit a_vec vous. _____

suivez. *pp*

ff *f*

FINAL.

I^o Tempo.
SIMONE.

Dans

s

le vil - lage on dan - se - ra Gai - ment sous le grand chê - ne, Le

p

s

vin de Vou - vrai mous - se - ra Dans la fu - tail - le

S
 plei - ne, Dans le vil - lage on dan - se - ra Gai -
p
 Dans le vil - lage on dan - se - ra - Gai -
p
 Dans le vil - lage on dan - se - ra Gai -
p
 Dans le vil - lage on dan se - ra Gai -

S
 - ment sous le grand ch[^]e - ne, Le vin de Vou - vrai
 - ment sous le grand ch[^]e - ne, Le vin de Vou - vrai
 - ment sous le grand ch[^]e - ne, Le vin de Vou - vrai
 - ment sous le grand ch[^]e - ne, Le vin de Vou - vrai

s.

mous_se - ra Dans la fu - tail - le plai - ne. Ah! hi,

mous_se - ra Dans la fu - tail - le plai - ne. Boire et

mous_se - ra Dans la fu - tail - le plai - ne. Boire et

mous_se - ra Dans la fu - tail - le plai - ne. Boire et

s.

dia, boire et dan - ser à perdre ha - lei - ne, Ah! hi,

dan - ser à perdre ha - lei - ne, Tant pis

dan - ser à perdre ha - lei - ne, Tant pis

dan - ser à perdre ha - lei - ne, Tant pis

s. dia, tant pis pour qui s'en las-se - ra. Ah! hi

pour qui s'en las-se - ra. Ah! hi

pour qui s'en las-se - ra. Ah! hi.

pour qui s'en las-se - ra. Ah! hi

s. dia, boire et dan - ser à perdre ha - lei - ne, Ah! hi,

dia, boire et dan - ser à perdre ha - lei - ne, Ah! hi,

dia, boire et dan - ser à perdre ha - lei - ne, Ah! hi,

dia, boire et dan - ser à perdre ha - lei - ne, Ah! hi,

s.

dia, tant pis pour qui s'en las - se - ra Sous le vieux

dia, tant pis pour qui s'en las - se - ra Sous le vieux

dia, tant pis pour qui s'en las - se - ra Sous le vieux

dia, tant pis pour qui s'en las - se - ra Sous le vieux

8

s.

chêne on dan - se - ra, Le vin de Vou - vrai mous - se -

chêne on dan - se - ra, Le vin de Vou - vrai mous - se -

chêne on dan - se - ra, Le vin de Vou - vrai mous - se -

chêne on dan - se - ra, Le vin de Vou - vrai mous - se -

- ra.

- ra.

- ra.

- ra.

1^o Tempo.

ff

pressez.

8

8

Fin du 1^{er} Acte

ACTE II

ENTR'ACTE

Allegro.

PIANO.

ff

tr.

tr.

tr.

tr.

tr.

dim.

pp

enchainez

CHŒUR ET DICTÉE

SŒUR OPPORTUNE, MARIE, LOUISE, AGATHE et les PENSIONNAIRES

N° 8.

Andantino.

PIANO.

1^{re} et 2^{de} SOP. - MARIE, LOUISE avec les 1^{re} AGATHE avec 2^{de}

Il faut, mes sœurs, qu'on ri - va -

- li - se De zèle et d'ap - pli - ca - ti - on Pour l'ortho -

- graphe et l'a - na - ly - se Il faut de l'ap - pli - ca - ti -

-on, C'est jour, c'est jour, c'est

jour de com-po-si-ti-on.

pp

LOUISE.

Ah quel ex-er-cice en-nuy-eux! léger.

I.

C'est u-ne dou-ble pé-ni-ten-ce Que se taire, Que se taire,

rit. avec les 1^{re} Sop.

L. que se taire et baisser les yeux.

1^{re} et 2^{de} Sop.

p C'est u - ne dou - ble pé - ni -

suivez.

p *cresc.*

SŒUR OPP. *Parlé.*

f rit. Eh! bien, mesdemoiselles.

_ten - ce Que se taire et bais - ser les yeux; — Il faut, mes

f *p*

a Tempo.

sœurs, qu'on ri - va - li - se De zèle et d'ap - pli - ca - ti -

a Tempo.

-on, — Pour l'or-tho - graphe et l'a - na - ly - se, Il faut de

l'ap - pli - ca - ti - on, C'est jour, c'est - jour c'est —

jour de compo - si - ti - on.

dolce.

SŒUR OPPORTUNE.

Je dic - te, écri - vez — en si - len - ce!

pp

DICTÉE

Moderato.

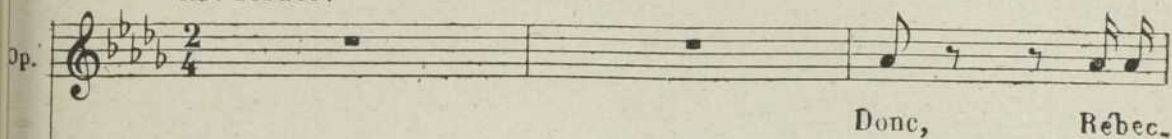
Op.  Donc, Rébec.

Moderato.

Op.  _ ca, sa cru_ che - plei - ne,

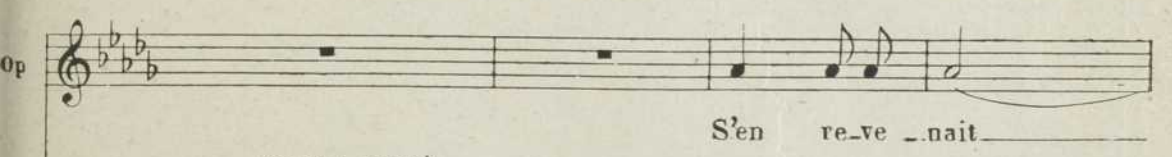

Op.  S'en re-ve _nait

bouche fermée.
1^{re} et 2^{de} SOP.  Ton taine et ton tai - ne

Op.  de la fon - taine Par le che - min dé - jà dé - sert, Par le che -

Op.  - min dé - jà dé - sert Lorsqu'elle a - vi - sa dans la

Op.  plai - ne, Lors-qu'elle a -
1^{er} et 2^e SOP. Ton ton et ton tai - ne.

Op.  - vi - sa dans la plai - ne Le ser - vi - teur E - li - e -
rit. suivez.

lent.

Op. *Op.*
 -zer, Qui s'a_van - çait vers la fon - tai -

*Parle: Un point;
à la ligne.*

Op. *Op.*
 - ne,

Op. *Op.*
 La sour - ce dit -

Op. *Op.*
 -elle est loin - tai 3 - ue,

Op. 

Mais bu - vez

1^{re} et 2^d SOP. (*bouche fermée.*)
pp
 Ton ton et ton - tai - ne.

Op. 

car ma cruche est plei - ne Et que vous gar - de Jé - o -

Op. 

- vah! Et que vous gar - de Jé - o - vah! Et voi - la

21.— MOUSQUETAIRES

BIBLIOTHÈQUE MUSICALE ILLUSTRÉE

Déposé selon les traités internationaux. Propriété pour tous pays, de CHODDERS, Éditeur à Paris. Publié avec son autorisation.

MONTGREDIEN ET C^{ie}, ÉDITEURS, 8, rue Saint-Joseph. PARIS (2^e arr^e)

Op.  *Op.* *4^{is} et 2^{ds} SOP.*
 comme é-tant hu - mai - ne.
 Tonton et ton tai

Op.  *rit.*
 Et voi-là comme é-tant hu - mai-ne, La - bel - le Ré- bec- ca trou-
 -ne
 suivez.

Op.  *très vite.* *(rires)*
 -va...
 Un ma - ri dans u-ne fon - tai - ne
ff

SCÈNE, ROMANCE
et
COUPLETS DES PENSIONNAIRES

MARIE, LOUISE, AGATHE, BLANCHE, ISABELLE et les PENSIONNAIRES

N° 9

Allegro vivo.

LOUISE.

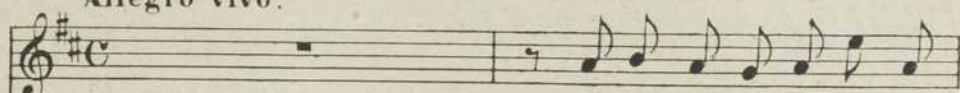

Que di - tes-vous de mon i -

Allegro vivo.

PIANO.

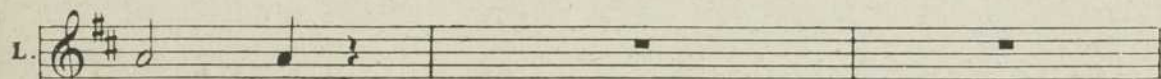

- dé - e ?

1^{er} et 2^d SOP.

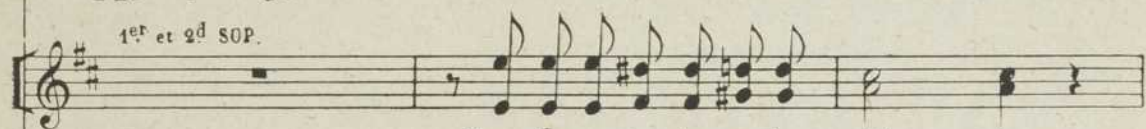

Nous l'avons toutes a - dop - té - e.

AGATHE.

LOUISE.

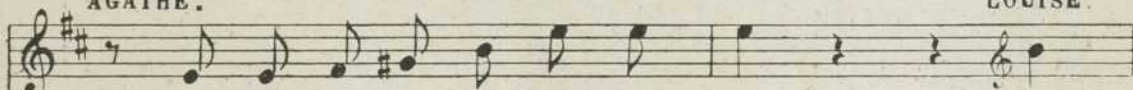

El - le nous con - vient, c'est par - fait.

Eh!

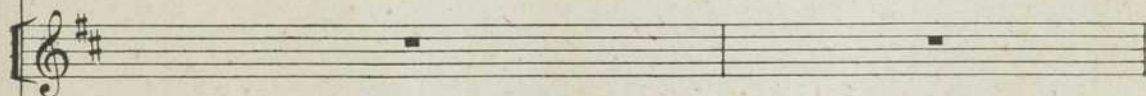

L.

mais re-gar-dez donc Ma - ri - e, Elle é - crit et je le pa -

MARIE.

Oui, mais ma chère, il est se -
ri - e, Son ex - a - men est dé - jà prêt.
suivez. *p*

a Tempo.

M.

-cret.
Commençons donc l'expéri - en - ce.
p

L.

L.

Et ré-cri-vez tou tes le mien.

Com-men-çons donc l'ex-pé-ri-

f

MARIE.

Andante.

Mon père, je m'ac-

-en-ce Et ré-cri-vons tou-tes le sien.

Andante.

p

M.

Andante.

-cuse, ay-ez-pi-tié de moi.

Andante.

ROMANCE

M.  *pp*
 Mon Dieu, de mon âme in_cer - tai - - ne Calmez l'ef -

M. 
 -froi, Si d'ai_mer un beau ca_pi -

M. 
 -tai - ne Est mal à moi, *dolce.*

M. 
 D'aimer sans quenul ne soup - çon - ne Jusqu'à ce

jour,

poco rit.

M. Et lui moins en - cor que per - son - ne, Mon pauvre a -

pp

M. - mour, Mon pauvre a - mour.

M. - Que vo - tre vo - lon - té se fas - se,

fpp

M. *Que mon des - tin soit ac - com - pli*

M. *— Mon Dieu, mais don - nez moi, par grâ - ce,*

M. *— Ou le bon - heur, — ou bien l'ou - bli*

rall. rit. a Tempo.

suivez. rit. a Tempo.

M. *I^o Tempo.*

I^o Tempo.

léger.

LOUISE.

Est-ce écrit? Eh! bien, sans complai-

1^{ers} et 2^{ds} SOP.

C'est é - crit.

L. - san - ce Et sans respect hu - main

L. Li - sons notre ex - a - men, Notre ex - a - men de cons - ci -

L. *f*

- en - ce. Re - li - sons donc notre ex - a -

1^{rs} et 2^{ds} SOP. *f*

Re - li - sons donc notre ex - a -

Plus lent.
LOUISE et ISABELLE.

L.

- men, Re - li - sons donc notre ex - a - men. Re - li -

- men, Re - li - sons donc notre ex - a - men.

Plus lent.

p

L. *rall.*

- sous notre ex - a - men, Notre ex - a - men de consci - en -

rall.

COUPLETS DES PENSIONNAIRES

Mouv! de Valse.

L.
I.

- ce.

1^{re} et 2^{de} SOP.

léger.

Mon

Mouv! de Valse.

p

pè - re, je m'ac - cu - se, Et ce - pen - dant sa - chez. Que

quel - que chose ex - cu - se Cha - cun de mes pé - chés. Mon

pè - re, je m'ac - cu - se, Et ce - pen - dant sa - chez Que

LOUISE.

J'ai, du - rant la pri -
quel - que chose ex - cu - se Cha - cun de mes pé - chés.

L. - è - re, Cau - sé plus d'ù - ne fois,

L.

C'est pour u - ne é - co - liè - re, ————— Très peu gra - ve, je

L.

crois.

AGATHE.

J'ai - me fort la toi - let - te, ————— Den - tel -

A.

- les et ru - bans, Mais qui n'est pas co - quette ————— Entre seize et vingt

avec les 1^{rs} SOP.

L. ans!

1^{rs} et 2^{es} SOP.

Mais qui n'est pas co - quette entresei-ze et vingt ans! Je

f *p*

suis un peu gour-man - de Et même un peu beau-coup, Qu'est -

-ee, je le de-mande, Si - non preu - ve de goût. Par - fois, par boude-ri - e, Je

prends un air gro-gnon, Est - ce, je vous en pri - e, Plus

BLANCHE.

Je voudrais tout sur - pren - dre

qu'un pé - ché mi - gnon.

B. De ce qu'ontient ca - ché, Mais le dé - sir d'ap - pren - dre

ISABELLE.

Je re-chigne à l'ou-

B. Est-il donc un pé - ché?

I. -vra-ge, ——— Mais s'il m'en souvient bien, A-lorsqu'elle était

avec les 1^{rs} SOP.

I. sa - ge, ——— E - ve ne fai - sait rien.

1^{re} et 2^{de} SOP.

A - lors qu'elle é - tait sa - ge, E - ve ne fai - sait

rien. — — — — — Quand je vois sœur Ur - su - le, Je

m'en mo - que, mais quoi, Puis - qu'elle est ri - di - cu - le, Est -

-ce ma faute à moi! Bref! le re - mords m'ac - ca - ble, Et

je-suis, voy - ez - vous, U - ne gran - de cou - pa - ble Qui -

tombe — à vos ge - noux. Qui - tombe — à vos ge -

- noux. Ah! Mon

pp

p *pp*

pè - re, je m'ac - cu - se, Et ce - pen - dant sa - chez Que

très léger.

quel-que chose ex - cu - se Cha - cun de mes pé - chés, Mon

pè - re, je m'ac - cu - se, Mais ce - pen - dant sa - chez Que

quel-que chose ex - cu - se Cha - cun de mes pé - chés. Mon

Pressez.

pè - re, je m'ac - cu - se, Mais ce — pendant sa - chez Que

Pressez.

quel - que chose ex - cu - se Cha - cun - de mes pé-

- chés.

ff

MORCEAU D'ENSEMBLE

MARIE, LOUISE, LA SUPÉRIEURE, SŒUR OPPORTUNE, GONTRAN, BRISSAC et les PENSIONNAIRES.

N° 10.

Andante.

GONTRAN.

Je vous

PIANO.

Andante.

G. - drais — qu'approchant — sans crainte Vo — tre re-

MARIE.

Sa

G. - gard — sur moi — tom - bat —

M. voix n'ins - pi - re, sa

G. Sous ma ro - be

M. voix n'ins - pi - re nul - le crai - te. Bien

G. - sain - te, sous ma ro - be sain - te C'est

M. doux, bien doux est son a - pos - to - lat.

G. le cœur d'un pè - re qui bat.

2^{ds} SOP. La SŒUR OPP.

On _____ sent _____ que sous sa _____ ro-be

p

On _____ sent _____ que sous

sain - te, C'est le cœur _____ d'un

più

MARIE, LOUISE .

C'est _____ le

cresc.

sa _____ ro-be sain - te, C'est le cœur _____

cresc.

pè - re qui bat; _____ C'est le cœur _____

ore -

M.
L.

cœur d'un père qui

d'un père qui

d'un père qui

M.
L.

bat.

BRISSAC. *très léger.*

Mais vraiment quels dangers je cours en cette en.

bat.

bat.

f *p*

B. *cein te. Moi qui depuis longtemps vis dans le cé-li-*

B. *- bat, le cé-li-bat; Et c'est bien dange-reux sous cet-te robe*

B. *sain - te Lors-que c'est le cœur d'un sol-dat qui*

a Tempo.
GONTRAN.
Je vou-drais qu'appro-chant sans

B. *bat.*

a Tempo.

G.

crain - te Vo - tre re - gard sur
 C'est le cœur, c'est le cœur d'un
 C'est le cœur, c'est le cœur d'un

MARIE.

Sa
 moi tom - bat,
 BRISSAC.
 Mais vrai - ment! quels dangers, je cours en cette en -
 pè - re qui bat.
 pè - re qui bat.

M.
voix — n'ins — pi — re, sa

G.
Sous ma — ro — be

B.
— cein — te Pour le cœur d'un sol-dat,

Sa — voix,

Sa — voix,

M.
voix — n'ins — pi — re nul — le

G.
sain — te, sous ma — ro — be

B.
Pour le cœur d'un sol-dat,

sa — voix

sa — voix

M. crain - te, Bien doux, bien

G. sain - te C'est le

B. Pour le

N'ins - pi - re nul - le crain

N'ins - pi - re nul - le crain

rall.

M. doux est son a - pos - to

G. cœur, le cœur d'un pè - re qui

B. cœur d'un sol - dat qui

- te, sans crain

- te, sans crain

rall.

Pressez.

M. *- lat :*

G. *bat.*

B. *bat* Pour le cœur *cresc.* d'un sol -

- te, Oui, c'est le cœur

- te, Oui, c'est le cœur

Pressez.

M. On sent que sous sa ro - - be

G. On sent que sous sa ro - be

B. *- dat,* d'un sol - -

- c'est le cœur d'un père qui

- c'est le cœur d'un père qui

M. *sain*

G. *sain*

B. *- dat.*

- bat.

bat.

f *rall.*

Lento.

M. *- te, On sent que c'est le*

G. *- te, On sent que c'est le*

B. *Quand c'est le cœur, le.*

On sent que c'est le

On sent que c'est le

Lento.

Detailed description of the musical score: The page contains a musical score for three vocal parts (M., G., B.), piano accompaniment, and lyrics. The key signature is three sharps (F#, C#, G#) and the time signature is 4/4. The score is divided into two systems. The first system features a vocal line with a long melisma on the word 'sain', a piano accompaniment with a bass line, and a grand staff with a forte (f) dynamic and a 'rall.' marking. The second system is marked 'Lento.' and contains the lyrics: 'te, On sent que c'est le' for the vocal parts, and 'Quand c'est le cœur, le.' for the bass part. The piano accompaniment continues with a 'Lento.' marking.

M.
cœur d'un père qui bat.

G.
cœur d'un père qui bat.

B.
cœur d'un soldat qui bat.

cœur d'un père qui bat.

cœur d'un père qui bat.

M.
G.
B.

SORTIE

N^o 10^{bis}

Même Mouv!

PIANO

L

c'est mal me con-nai-tre, Car sou-vent sans pa-rai-tre, Si

L

j'en-tends, si je vois, C'est tou-jours mal-gré moi. J'en con-

rit.

L

- viens la pre-mière, Je sais tout ce qu'on fait, Même a-

a Tempo.

a Tempo.

più f

L

vant la tou-riè-re Je dé-couvre un se-cret, J'ai l'o-

L. *reil - le si fi - ne, Que de loin ou de près Sans*

L. *me mettre aux a - guets J'ap - prendstous les ca - quets, Et*

rit. poco a poco.
L. *ce qui me ta - qui - ne, C'est que dans bien des cas, Lors -*

suivez.

L. *- que je n'en - tendspas A coup sûr je de - vi - ne, Et*

L. *voilà ce pendant* Ce qui fait qu'on m'ac - cu - se, Vous

L. *voyez maintenant* A quel point l'on s'a - bu - se, A

L. *quel point l'on s'a - bu - se. — Cu -*

rit. *a Tempo.*

L. *- ri - euse! ah! vrai - ment, Cette in - jure est cru - el - le! Je*

L. 
 sais bien qu'on m'ap - pel - le Le fu - ret du cou - vent, Mais

L. 
 c'est mal me - con - naî - tre, Car sou - vent sans pa - raî - tre, Si

L. 
 j'en - tends, si je vois, C'est tou - jours mal - gré moi. *p*

Plus vite. 
Plus vite. Qui donc a pu m'ap - pren - dre Que

L.  *L.* *Andante*
 sœur Fé - li - ci - té A

L.  *L.* *Andante*
 le cœur le plus ten - dre De

L.  *L.* *Andante*
 la com - mu - nau - té; Que sœur sainte Al - dé -

L.  *L.* *Andante*
 - gon - de, Qui dort et ne fait

L. rien, Au - tre - fois vive et

L. blon - de, Ne dor - mait pas si

The second system continues the vocal line with the lyrics 'blon - de, Ne dor - mait pas si'. The piano accompaniment maintains the same rhythmic pattern as the first system.

L. bien; Que sans ê - tre co - quet - te Dans

The third system continues the vocal line with the lyrics 'bien; Que sans ê - tre co - quet - te Dans'. The piano accompaniment continues with the same rhythmic pattern.

L. son hum - ble toi - let - te, Sœur

The fourth system concludes the vocal line with the lyrics 'son hum - ble toi - let - te, Sœur'. The piano accompaniment ends with a final chord and a fermata over the last note.

L. *rit.*

A - lice en ca - chet - te Sou - rit à son mi -

suivez.

L. *Lent. (avec mystère)*

- roir. Et que la sœur An - net - te, Seu -

Lent.

f *p*

L.

- le dans sa cham - bret - te, Ca - che de l'a - ni -

pp

L.

- set - te Au fond de son ti - roir.

pp a Tempo.

L. Cu - ri - euse! ah! vrai - ment Cette in - ju -

a Tempo.

pp

L. - re est cru - el - le, Je sais bien qu'on m'ap - pel - le Le fu -

L. - ret du cou - vent, Mais c'est mal me con - nai - tre, Car

L. souvent, Sans pa - raî - tre, Si j'en - tends, si je vois, C'est toujours

Pressez.

L. mal - gré moi. Si j'en - tends, si je

Pressez.

L. vois, C'est tou-jours mal-gré moi, Si j'en-tends, si je

cre - scen - do.

L. vois C'est tou-jours mal - gré moi.

ff

L.

ROMANCE

N^o 12

Andantino.

GONTRAN

GONTRAN.

G.  *Que le jou - et d'un sort mo - queur, Et pour -*

G.  *- tant un dou - te su - prê - me Près d'elle en -*

G.  *- cor re - tient mes pas, Et pour - tant un dou - te su -*

G.  *- prê - me Près d'elle en - cor re - tient mes pas.*

G.

Ses yeux sem - blaient dé - ja

dolce.

G.

me di - re : Je vous ai - me ! Sa lettre, hé -

G.

- las ; Sa let - tre dit : Je ne vous ai - me

rit.

suivez.

G.

a Tempo.

pas ! Ses yeux sem - blaient dé - ja me di - re :

a Tempo.

G. *Pressez.*
Je vous ai - me! Sa lettre, hé - las!

G. *Pressez.*
— Sa lettre, hé - las! — Sa let - tre

rit.

suivez.

G. *rall.*
dit, sa' let - tre dit: Je ne vous ai - me pas!

mf

suivez.

mf

G.

ARIETTE

N° 12 bis

BRISSAC

Récit.

Gris! suis je gris, vraiment la chose est bien pos.

B.

- si - ble? Mais la faute est aux bon - nes

B.

sœurs — Qui me com - blè - rent de dou - ceurs. Aux quelles je fus très sen

Andante.

si - ble, Ah! — ah!

Andante.

B. *3*
 Quel dé - jeu - ner j'ai fait! Quel le cave et quel buf - fet! Tout

B. *3* rit.
 é - tait vrai - ment par - fait, J'en de - meu - re stu - pé - fait! Et

B. *3*
 jem'attardais de - vant ce jo - li fes - tin, Rê - vant — que j'é - tais moi - ne fer -

très vite.
 B. - vent, — Que j'é - tais moi - ne fer - vent, L'au - mo - nier de

sfz *très vite.*

rit. *lent.*

B. ce ——— cou-vent, L'au-mo-nier de ce cou-vent.

suivez. *f* *suivez.*

All^o Moderato.

B. De la chè-re qu'on m'a don-

a Tempo. *triu*

p *All^o Moderato.*

B. -né - e. Voi-ci le me-nu mer-veil-leux.

p *f*

B. C'est u-ne trui-te sau-mo-né-e A-vec un mar-sa-la très

ff

Parlé.

B. vieux, (très-vieux) Puis un jam-bon-neau de May - en - ce Es-cor - té

B. de qua - tre per - drix. Que je bap-tise en con-sci -

B. - en - ce D'un fin Bor-deaux du plus haut

B. prix, D'un fin Bor-deaux du plus haut prix. A - près le cha-poñ de la

B. Bres - se, Et pour fi - nir, vint le ho - mard.

B. Je les ar - rose a - vec lar - ges. - se De Chamber - tin

più lento.

B. et de Po - mard, Je les ar - rose a - vec lar -

B. - ges - se De Chamber - tin et de Po - mard. Car j'ai

- a Tempo più lento.

a Tempo più lento.

B. *va*, trou-pe res-pec-ta-ble, J'ai vu dans leurs fla-cons ven-

B. -trus. J'ai vu dé-fi-ler sur ma ta-ble Les meilleurs

The second system continues the musical score. The vocal line has a fermata over '-trus.' and then sings 'J'ai vu dé-fi-ler sur ma ta-ble Les meilleurs'. The piano accompaniment continues with similar textures, including a prominent bass line and active right-hand accompaniment.

B. *Pressez.*
vins des meil-leurs -crus :

Pressez

B. Vins de Si-cile et vins d'Es-pa-gne,

B.

Mus - cat, Bor - deaux, Ma - con, Cham - pa

ff *p*

B.

- gne, Vins de Si - cile et vins d'Es - pague, Mus - cat, Bor - deaux, Ma - con, Cham -

B.

- pa - gne. Ah! Ah!

Lento. 3

B.

Quel dé - jeu - ner j'ai fait! Quel - le cave et quel buf - fet! Tout

Lento.

B. *rit.*

é - tait vraiment par fait, J'en de - meu - re stu - pé - fait! Et

rit.

B. *rit.*

je m'at - tar - dais de - vant ce jo - li fes - tin, Rê - vant —

suivez.

B. *très vib.*

— que j'é - tais moi - ne fer - vent, — — — — — Que j'é - tais moi - ne fer -

très vib.

B. *rit.*

— vent, L'aumo - nier de ce — — — — — cou - vent.

ff

CHŒUR, SCÈNE

COUPLETS de BRISSAC et FINAL

TOUS LES PERSONNAGES ET LES PENSIONNAIRES.

N° 13

Allegro.

PIANO.

BRISSAC.

A la cha - pel - le,
On vous at - tend pa - ti - emment.

GONTRAN.

Et que m'im - porte en som - me!
Brissac!

BRIDAINE.

je meurs d'effroi!
Ma - lheureux, mon sang bout!

BRISSAC.

Restons i - ci plu - tôt.
Cro - yez - en un saint hom - me, Croyez -

B.

-en un saint hom - me. Dieu, mes

B.

sœurs, est par - tout, Dieu, mes. sœurs, est par - tout, partout, par-

B.

-tout, partout, par - tout.

1^{re} et 2^{de} S^{OP}. *p*

C'est é - ton - nant! C'est sur - pre -

-nant! Mais on di - rait que le bon pè - re, Par trop de

chère Mis— en hu— meur, Au dé— jeu— ner fit trop d'hon—

—neur. C'est é— ton— nant! C'est— sur— pre— nant! Mais on di—

—rait que le bon père, Par trop de chère Mis— en hu—

—neur, Au— dé— jeu— ner fit trop d'hon— neur.

BRIDAINE.

Eh oui, mes sœurs — de l'indulgen- ce, Le ré- vé- rend

tr *tr* *tr*

p

BRISSAC.

Mes bon- nes

rall.

— est très souffrant, Il lui faut du calme et du si - len- ce.

tr

rall.

a Tempo.
GONTRAN.

Il se sent très

sœurs, n'en cro-yez rien. Je me sen très bien.

f

Il se sent très

Il se sent très

a Tempo.

mf *f*

G. bien! Car il va prê -

B. Car je vais prê - cher...

B^e. bien! Car il va prê -

bien! Car il va prê -

mf *f*

G. -cher.

B. Parle Sur quoi? Sur l'ab - ti -

B^e. -cher. Surquoi? Sei - gneur, surquoi? Sei - gneur!

-cher.

p

B. *nen* *ce.*

BRIDAINE.

f *p*

Jo-li su - jet main-te-

B. *Partout, par-tout, partout, par-*

-nant, Jo-li su - jet main-te - nant.

B. *out.*
1^{rs} et 2^{ds} SOP.

p

C'est é - ton - nant! C'est surpre - nant! Mais on di - rait que le bon

pè - re Partrop de chè - re Mis en hu - meur, Au déjeu -

-ner fit trop d'hon - neur. C'est é - tou - nant, C'est sur-pre-

-nant, Mais on di - rait que le bon père, Partrop de chè - re Mis en hu -

meur Au déjeu - ner fit trop d'hon - neur... Sur l'abs - ti -

BRISSAC .

MARIE, LOUISE a Tempo.

Au dé - jeu - ner fit trop d'honneur.

GONTRAN

Au dé - jeu - ner fit trop d'honneur.

B. - nen - ce! Sur l'abs - ti - nen - ce!

BRIDAINE.

Au dé - jeu - ner fit trop d'honneur. Et

Au dé - jeu - ner fit trop d'honneur.

rall. a Tempo.

ne pouvoir, hé - las! ob - te - nir qu'il se tai - se, Et

ne pouvoir hé - las! ob - te - nir qu'il se tai - se.

BRISSAC.

Pré-fé-rez-vous une au-tre thèse? Bien

B.

fin qui me prendrait de court. Et je vais pré-

B.

rall. GONTRAN.

- cher sur l'a-mour. U-ne thèse pa-

U-ne thèse pa-

G.

BRID. Parlé.

- reil-le en un pa-reil sé-jour. Sur l'a-mour.

- reil-le en un pa-reil sé-jour.

COUPLETS DE BRISSAC

All^o Moderato. 1^{er} COUPLET.

B.  L'a-mour n'est pas quoiqu'on en di - se Un sen - ti -

All^o Moderato.

B.  - ment blamable en soi. Il va de pair, nous dit l'E -

B.  - gli - se, A - vec l'es - pé - rance et la foi Les pè - res

B.  a - près les a - pô - tres Sont d'ac - cord sur le pre - mier

B. point Quela mo - ra - lenous en - joint Donous ai - mer les uns les

All^o Moderato.

B. au tres Ai - mons nous ai - mons, ai mons nous donc,

p pressez. All^o Moderato.

B. Tel est mon prê - che, Qui n'ai - me pê - che; Ai - mons nous, ai -

The third system features the vocal line with 'Tel est mon prê - che, Qui n'ai - me pê - che; Ai - mons nous, ai -'. The piano accompaniment continues with a consistent rhythmic pattern.

B. -mons, ai - mons nous donc, De Cupi - don vi - ve la flê - che.

The fourth system concludes the page with the vocal line: '-mons, ai - mons nous donc, De Cupi - don vi - ve la flê - che.' The piano accompaniment provides harmonic support throughout.

La SUP. SŒUR OPP.

Jus - te Ciel! quel af - freux scan -

GONTRAN.

Jus - te Ciel! quel af - freux scan -

B

Ai - mons nous, ai - mons, ai - mons nous donc, Tel est mon prê - che,

BRIDAINE.

Jus - te Ciel! quel af - freux scan -

1^{re} et 2^{de} SOP. MARIE avec les 1^{re} LOUISE avec les 2^{de}

Il prê - che une é - tran - ge mo -

più f

la S.
Op.

_da - le! Jus - te Ciel quel af -

G.

_da - le! Jus - te Ciel quel af

B.

Qui n'ai - me pê - che. Aïmons nous donc, Ai - mons nous donc, De Cu - pi -

B^e.

_da - le! Jus - te Ciel! quel af -

_ra - le Il prê - che une é - tran -

1a S.
Op

freux scan - da - le.

G

freux scan - da - le.

B

don vi - ve la flèche et le bran - don.

B

freux scan - da - le!

ge - mo - ra - le.

ff

2^e COUPLET.

B

L'amour qu'on vous peint ef - froy-

B

- a - ble N'arien qui vous. doit ef - fray - er Cepe - tit

p

B

dieu n'est qu'un bon dia-ble Qu'on ne peut pas ca-lom-ni-er.

B

Et loind'en mau-di-re les chaî nes, Me con-for-mant aux li-vres

B

saints, Moï si j'ai-me tous mes pro-chaî ns, J'aime aussi tou-tes mes pro-

rit.

rit.

B

All^o Moderato.

-chai nes. Ai-mons-nous, ai-mons, ai-mons-nous donc, pressez.

All^o Moderato.

B. 

Tel est mon prê - che, Qui n'ai-me vé - che. Ai - mons-nous, ai -

B. 

-mons, ai - mons-nous donc. De Cupi - don vi - ve la flê - che.

LA SUP. S' OPPORTUNE.

Jus - te Ciel! quel af - freux scan -

GONTRAN.

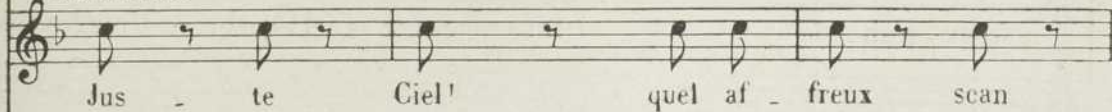

Jus - te Ciel! quel af - freux scan

B. 

Ai - mons-nous, ai - mons, ai - mons-nous donc. Tel est mon prê - che,

BRIDAINE.

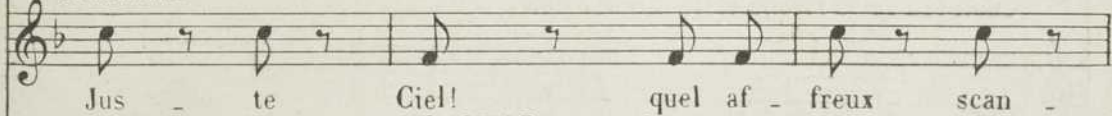

Jus - te Ciel! quel af - freux scan -

1^{re} et 2^{es} S^{OP}. MARIE avec les 1^{rs} LOUISE avec les 2^{es}

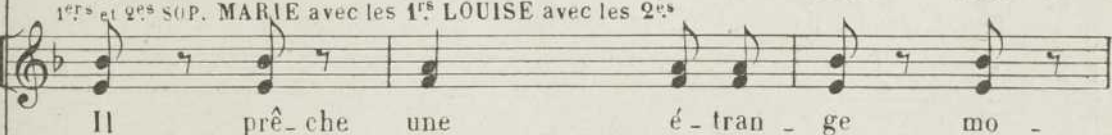

Il prê - che une é - tran - ge mo -

pù f

1a S.
Op.

G.

B.

B^c.

Qui n'ai-me pé-che! Ai-mons-nous donc, Ai-mons-nous donc De Cupi-

-da - le! Jus - te Ciel! quel af -

-ra - le! Il prê-che une é - tran -

S^t S^te Opp. et les Religieuses.

1a S.
Op.

G.

B.

B^c.

-freux scan - da - le! Jus - te Ciel! quel af - freux scan -

-freux scan - da - le!

-don vi - ve la flèche et le bran - don.

-freux scan - da - le!

-ge mo - ra - le!

1^aS.
Opp.
LesR.

1^{rs} et 2^{ds} SOP.

da - le Quel af - freux scan - da - le!

Il prêche une é - tran - ge mo -

ff

f

ra - le, Il prêche une é - tran - ge mo - ra - le.

LOUISE, AGATHE, BLANCHE, ISAB.

Vivace.

Quel sin - gu - lier ser - mon nous en - ten -

GONTRAN.

Bris - sac, au

BRIDAINE.

Il s'en - tête

Vivace.

p

L.
A.
B.
I.

—dons pré - cher! Mais de se di - ver - tir on ne peut s'em - pê

G.

nom du Ciel, Cesse enfin de pré -

B^e.

à pré - cher. Comment l'en em - pê -

L.
A.
B.
I.

—cher; Et si les bonnes sœurs ont l'air de se fâ -

G.

—cher. Tais - toi, mau - dit ba -

B^e.

—cher. Plu - tôt vous dé - pé -

L.
A.
B.
I.

-cher Tant pis! l'a-mour n'a rien pour nous e-fa - rou - cher.

G

-vard, Et crains de me fâ - cher.

B.

-cher Devous al - ler cou - cher.

BRISSAC. GONTRAN.

Ai - mons - nous, ai - mons - nous donc! N'y prenez

mf

G.

garde, il est souf - frant.

BRISSAC.

Ai - mons - nous, ai -

GONTRAN.

B. - mons-nous donc. Quand ce mal singu - lier le

G. prend, Il prêche une étrange mo - ra - le.

BRIDAINE.

Il prêche une étrange mo - ra -

MARIE, LOUISE.

Ja - mais je n'aurais crû qu'on puisse ain - si prê - cher Et

ST OPP. LA SUP.

Il prêche une é - tran - ge mo - ra - le.

GONTRAN, BRIDAINE.

le. Il prêche une é - tran - ge mo - ra - le.

BRISSAC.

Ai - mons - nous! ai - mons - nous donc!

1^{rs} et 2^{es} SOP.

Ai - mons - nous! ai - mons - nous donc!

mf

M.
L.
de le re-mar-quer je ne puis m'em-pê-cher, Ja-

Op.
la Sup
Jus-te ciel! quel af-freux scan-da-le!

G.
B^e
Jus-te ciel! quel af-freux scan-da-le!

B.
Vi-ve la flê-che de Cu-pi-don!

Vi-ve la flê-che de Cu-pi-don! Ja-

M.
L.
-mais je n'au-raîs crû qu'on puisse ain-si prê-cher Et

Op.
la Sup
il prê-che une é-tran-ge mo-ra-le.

G.
B^e
Il prê-che une é-tran-ge mo-ra-le.

B.
Ai-mons-nous ai-mons-nous donc! Vi-

-mais je n'au-raîs crû qu'on puisse ain-si prê-cher, Et

cre scen do.

M.
L.

de le re-mar-quer Je ne puis m'em-pê-cher. Ah! quel af-

Op.
la S.

Jus-te ciel! quel af-freux scan-da-le! Quel af-

G.
B^e.

Jus-te ciel! quel af-freux scan-da-le! Quel af-

B.

-ve la flê-che de Cupi-dou! Ai-mons-

de le re-mar-quer Je ne puis m'em-pê-cher! Ah! quel af-

M.
L.

-freux scan-da-le!

Op.
la S.

-freux scan-da-le! Mais vous, en-fants, n'é-cou-tez

G.
B^e.

-freux scan-da-le! Mais vous, en-fants, n'é-cou-tez

B.

-nous, ai-mons nous donc, Mais vous, en-fants, ne croy-ez

-freux scan-da-le!

f

M.
L.

Et sur_tout ne ré_pé_tons

Op.
la S.

pas Ce re_frain de source in_fer _ na _ le!

G.
B^e.

pas Ce re_frain de source in_fer _ na _ le!

B.

pas Mon re_frain de source in_fer _ na _ le!

f

Et sur_tout ne ré_pé_tons

cresc.

f

allarg.

M.
L.

pas Ce re _ frain de source in _ fer _ ua _ _

Op.
la S.

Ce re _ frain de source in _ fer _ ua _ _

G.
B^e.

Ce re _ frain de source in _ fer _ na _ _

B.

Ce re _ frain de source in _ fer _ na _ _

pas Ce re _ frain de source in _ fer _ na _ _

allarg.

LES RELIGIEUSES.

M.
L. *le!* **GONTRAN.** Tai - sez-vous, en -

Op.
la S. *le!* **BRISSAC.** Ai - mons-nous, ai -

G.
B^e *le!* **BRIDAINE.** Ai - mons-nous, ai -

B. *le!* **SOP. MARIE, LOUISE.** Tai - sez-vous, en -

le! Ai - mons-nous, ai -

ff

les
R. *fants, tai - sez-vous donc! L'hor-ri-ble pré-cher! Rien ne l'em-pê-cher!*

G. *mons, ai-mons-nous donc! Tel est son pré-cher! Qui n'ai-me pê-cher!*

B. *mons, ai-mons-nous donc! Tel est son pré-cher! Qui n'ai-me pê-cher!*

B^e *fants, tai - sez-vous donc! L'hor-ri-ble pré-cher! Rien ne l'em-pê-cher!*

mons, ai-mons-nous donc! Tel est son pré-cher! Qui n'ai-me pê-cher!

31. — MOUSQUETAIRES

BIBLIOTHÈQUE MUSICALE ILLUSTRÉE

Déposé selon les traités internationaux. Propriété pour tous pays, de CHODENS, Éditeur à Paris. Publié avec son autorisation.

MONTGREDIEN ET C^{ie}, ÉDITEURS, 8, rue Saint-Joseph, PARIS (2^e arr^e)

les
 R. Tai - sez-vous, en - fants, tai - sez-vous donc! De Cupi - don à bas la
 G. Ai - mons-nous, ai - mons, ai-mons-nous donc! De Cupi - don vi - ve la
 B. Ai - mons-nous, ai - mons, ai-mons-nous donc! De Cupi - don vi - ve la
 B^e. Tai - sez-vous en - fants, tai - sez-vous donc! De Cupi - don à bas la
 Ai - mons-nous, ai - mons, ai-mons-nous donc! De Cupi - don vi - ve la

les
 R. flè - che! Ah! tai - sez-vous, en - fants, tai - sez-vous donc!
 G. flè - che! Ah! ai - mons-nous, ai - mons, ai-mons-nous donc!
 B. flè - che! Ah! ai - mons-nous, ai - mons, ai-mons-nous donc!
 B^e. flè - che! Ah! tai - sez-vous, en - fants, tai - sez-vous donc!
 flè - che! Ah! ai - mons-nous, ai - mons, ai-mons-nous donc!

les
R.
L'hor-ri-ble pré-che! Rien ne l'em-pê-che! Tai-sez-vous donc!

G.
Tel est son pré-che! Qui n'ai-me pê-che! Ai-mons-nous donc!

B.
Tel est mon pré-che! Qui n'ai-me pê-che! Ai-mons-nous donc!

Bc
L'hor-ri-ble pré-che! Rien ne l'em-pê-che! Tai-sez-vous donc!

Tel est son pré-che! Qui n'ai-me pê-che! Ai-mons-nous donc!

Très vite.

les
B.
Tai-sez-vous donc! A bas Cu-pi-don! Tai-sez-vous

G.
Ai-mons-nous donc! Vi-ve Cu-pi-don! Ai-mons-nous

B.
Ai-mons-nous donc! Vi-ve Cu-pi-don! Ai-mons-nous

Bc
Ai-mons-nous donc! Vi-ve Cu-pi-don! Ai-mons-nous

Ai-mons-nous donc! Vi-ve Cu-pi-don! Ai-mons-nous

8-----7

Très vite.

les
R.

done! Tai - sez - vous done! De Cu - pi - don - à

G.

done! Ai - mons - nous done! De Cu - pi - don vi -

B.

done! Ai - mons - nous done! De Cu - pi - don vi -

B^e

done! Ai - mons - nous done! De Cu - pi - don vi -

done! Ai - mons - nous done! De Cu - pi - don vi -

bas la flèche et le

G.

- ve la flèche et le

B.

- ve la flèche et le

B^e

- ve la flèche et le

- ve la flèche et le

ACTE III

ENTR' ACTE

Mouv! de Valse.

léger.

PIANO

*ff**p*

The fifth and final system of the piano accompaniment on this page concludes the piece. It features a melodic line in the right hand that rises and then descends, accompanied by a steady bass line in the left hand.

Très léger.

CHŒUR

DANS LA GOULISSE)

N° 14.

Mouv: de Marche.

PIANO.

TÉN.

BASS.

au guet, le nez au vent, Sous les grands
 au guet, le nez au vent, Sous les grands

murs du vieux cou - vent, Fai - sons sen - ti -
 murs du vieux cou - vent,

- nel Fai - sons sen - ti - nel
 Fai - sons sen - ti - nel

-le. Sous les grands murs du vieux cou - vent,
 -le. Sous les grands murs du vieux cou - vent, Nos

Fai - sons sen - ti - nel - le, Nos of - fi -
 of - fi - ciers sont dans un

-ciers sont dans un coin de quelque tou - rel - le,
 coin de la tou - rel - le,

Fai - sons sen - ti - nel - le!

Fai - sons sen - ti - nel - le.

pp

ppp

CHŒUR DES PENSIONNAIRES

SŒUR OPPORTUNE et les PENSIONNAIRES

N° 15.

Allegretto.

PIANO.

1^{er} et 2^e SOP.

ment. Deux à deux po-sé-ment Nous ve-nous sous l'om-

-bra-ge, Nous ve-nous sous l'om-bra-ge, Nous dis-traire un mo-

SŒUR OPPORTUNE.

le vous lais-se, blanches ga-zel

ment.

8

pp

0pp. 
 -les, A la gai - té de vos seize ans, Mais que vos jeux, mes - de - moi -

0pp. 
 -sel les, Mais que vos

0pp 
 jeux, mes - de - moi - sel - les, Com - me vos cœurs, soient

0pp. 
 in - no - cents, soient

Opp.  in - no - cents.

1^{rs} et 2^{ds} SOP.  Deux à deux, po - sé - ment, Comme

 il sied à notre â - ge, Nous ve - nons sous l'om - bra - ges Nous

 dis - traire un mo - ment. Deux à deux po - sé - ment, Nous

ve-nous sous l'om-bra-ge, Nous ve-nons sous l'om-bra-ge Nous

dis-traire un mo-ment, Nous ve-nons sous l'om-bra-

ge, Nous dis-traire un mo-ment,

un mo-ment.

WALSE

N° 16.

Allegretto.

PIANO.

tr
p
poco
cresc.
long.
tr
ff
p

SIMONE:

Mouv: de Valse.

On se ren-dait
Mouv: de Valse..
pp

s.
à la cha - pel - le, Mal - gré la

s. *sœur qui sur - veil - lait!.. Je par - vins a*
dolce.

s. *m'ap - pro - cher d'el - le Et lui re -*

s. *_mis vo - tre bil - let. Sui - vant la*
Tempo.

s. *clas - se, La tête bas - se, Ca - chant les*

s. pleurs qui cou - laient de ses yeux. Triste et pen -

s. - si - ve, L'en - fant cap - ti - ve Mê - lait sa

The second system of music continues the vocal line and piano accompaniment. The vocal line lyrics are "- si - ve, L'en - fant cap - ti - ve Mê - lait sa". The piano accompaniment continues with similar melodic and harmonic patterns.

s. voix aux chants re - li - gi - eux.

ad lib.
s. *p* Ah! Mais si - tôt qu'elle a vo - tre

s. let - tre, El - le rou - git, el -

s. - le pâ - lit, Puis sans y rien lais - ser pa - raî - tre,
dolce.

s. *poco rit.* La — met dans son livre et la lit — Heu -
p
p
suivez.

s. - reuse et fiè - re, Son front s'é - clai - re,

s. L'a-mour a - joute en - cor à sa beau - té. Plus

s. de nu - a - ge Sur son vi - sa - ge,

The second system of music continues the vocal line and piano accompaniment. The vocal line has the lyrics "de nu - a - ge Sur son vi - sa - ge,". The piano accompaniment maintains the same harmonic texture as the first system.

s. Où de nou - veau re - pa - raît la gaî - té.

The third system of music continues the vocal line and piano accompaniment. The vocal line has the lyrics "Où de nou - veau re - pa - raît la gaî - té.". The piano accompaniment continues with the same harmonic accompaniment.

s. Et ja - mais du - rant un can - ti - que

The fourth system of music continues the vocal line and piano accompaniment. The vocal line has the lyrics "Et ja - mais du - rant un can - ti - que". The piano accompaniment continues with the same harmonic accompaniment.

s.  *Ja - mais je ne vis, croy - ez - m'en,*

s.  *Mettre une ar - deur plus an - gé - li - que* **rit.**

s.  *A li - re plus dé - vo - te - ment,*
Plus lent. *pp*

s.  *A li - re plus dé - vo - te - ment. Bref,* **religioso.** *p*
suivez.

a Tempo.

S. un sou - ri - re A su me di - re

a Tempo.

S. Combien sa joie est com - plète au - jourd' hui, Même

S. elle a - jou - te: Si - mone, é - cou - te,

ad libitum.

S. Dans un ins - tant je - se - rai près de lui.

ff

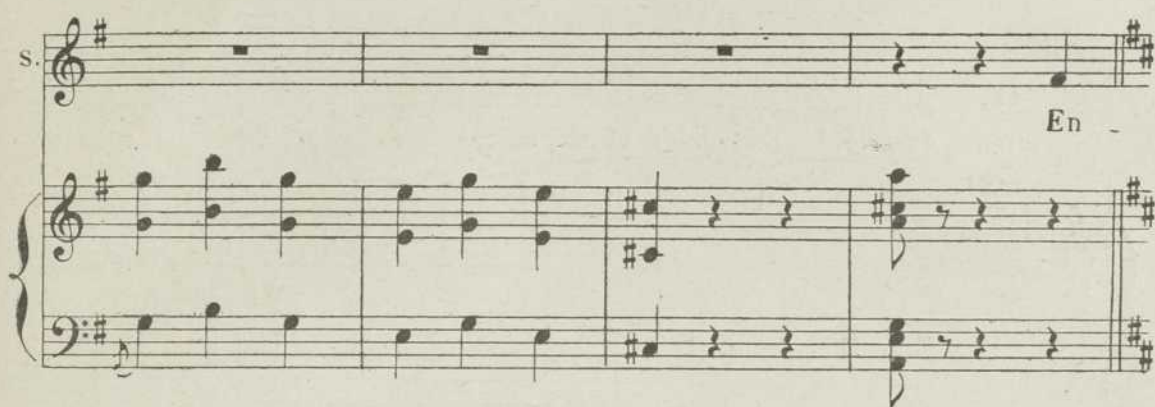
S.  En -

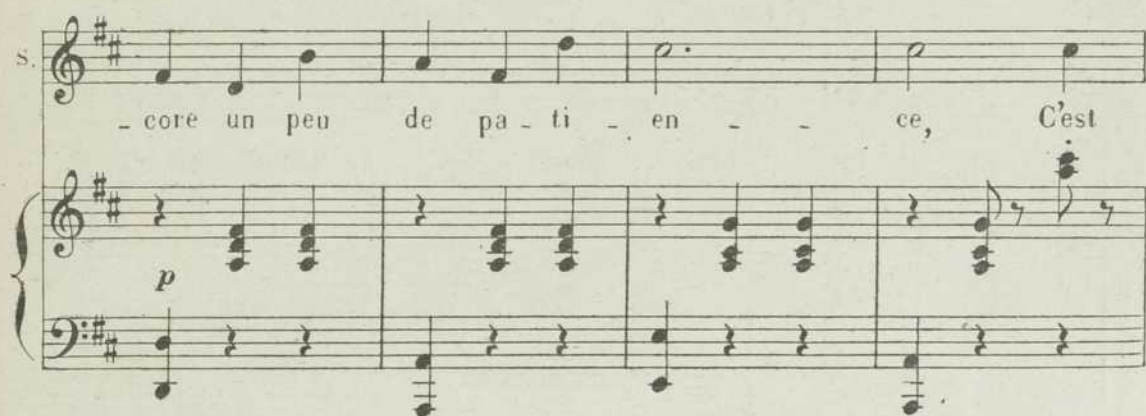
S.  - core un peu de pa - ti - en - - ce, C'est

S.  i - ci qu'el - le va ve - nir, Et *dolce.*

S.  si bien tout ce - la com - men ce, Que

S.

mieux en - cor tout doit fi - nir.

S.

Et si bien tout - ce - la - com - men - ce

S.

Que mieux en - cor - tout doit fi - nir.

f *ff*

s. *avec un accent pi-toy - a*

s. *- ble, Les pères crient aux as-sas - sins, Les pères*

The second system continues the vocal line and piano accompaniment. The vocal line lyrics are "- ble, Les pères crient aux as-sas - sins, Les pères". The piano accompaniment continues with similar chordal textures.

s. *crient aux as - sas - sins, Et l'on croi - rit.*

suivez.

The third system concludes the phrase. The vocal line lyrics are "crient aux as - sas - sins, Et l'on croi - rit." The piano accompaniment features a more active rhythmic pattern. The system ends with the instruction "suivez." and a fermata over the final notes.

s. *a Tempo.*

a Tempo.

- rait ou-ir le dia-ble Dans la cham - bre des ca - pu -

s.  - cins, Et l'on croi - rait ou - ir le dia - ble Dans la cham.

s.  - bre des ca - pu - cins.

2^{me} COUPLET.

s.  Y re - gar - der, on n'o - se

s.  pas, — Car des a - ven - tu - riers peu pro - bes — Ont empor-

S. 
 _té de_puis leurs ro - bes Jus_qu'à leurs sou_liers et leurs

S. 
 bas; Et ce ma_tin, chose ef_froy - a

S. 
 ble, — Sous ces vê - te_ments trop suc -

S. 
 _cints, — Sous ces vê - te_ments trop suc_cints, —

rit. a Tempo.

s. J'a_vais dé - jà cru voir le diable Dans la cham -

a Tempo.

suivez.

s. -bre des ca - pu - eins, J'a_vais dé - jà cru voir le

s. dia - ble Dans la cham - bre des ca - pu - eins.

mf *f*

s.

DUETTO

MARIE, GONTRAN

N° 18

Andantino.

PIANO. *p*

GONTRAN.

Il faut fuir, le dan-ger nous pres-

G. -se, Mais fuir seul, plû-tôt le tré-pas.

MARIE.

G. Dou-tez-vous donc de ma ten-dres-se?

M.  Je ne vous a - ban - don - ne pas,

M.  simplement.
Et quelque danger qui se dres - se, Partout je

M.  veux sui - vre vos pas. Ah!

M.  Partout je
GONTRAN.
Puis - je dou - ter de sa ten - dres - se, Quand fi - dèle

M. *rit.*
 veu_x sui_vre vos pas, sui_vre vos pas.

G.
 el_le suit mes pas, El_le suit mes pas.

rit.

Allegro vivace.
 M. Par_tons! par_

G. Par_tons! par_

Pressez. *Allegro vivace.*
 cre_sce_n-do.

f

M. _tons! par_tons!

G. _tons! par_tons!

ff

très léger.

M. Par-tons, hâ-tons-nous,

G. Eh! bien, hâ-tons-nous,
très léger.

pp

M. Que Dieu nous sou-ri-e! Le cœur de Ma-ri-e Ne bat

G. Que Dieu nous sou-ri-e! Et ve-nez, Ma-ri-e, Au bras

M. que pour vous. Par-tons, hâ-tons-nous,

G. d'ub é-poux. Par-tons, hâ-tons-nous,

M.
Que Dieu nous sou - ri - e, Le cœur de Ma - ri - e -

G.
Que Dieu nous sou - ri - e, Et ve - nez, Ma - ri - e -

Sans ralentir.

M.
Ne bat que pour vous.

G.
Au bras d'un é - poux. Ve - nez,

Sans ralentir.

G.
je vous ai - me! Et Pe - xil lui - mê - me N'est plus

G
o - di - eux; Loin de la pa - tri -

G
- e J'em - por - te, Ma - ri - e, Sonciel dans vos yeux.

MARIE.

Par - tons, je suis for - te,

Marie's first line of music starts with a vocal line and piano accompaniment. The vocal line has the lyrics 'Par - tons, je suis for - te,'. The piano accompaniment is characterized by a steady eighth-note accompaniment in the right hand and a simple bass line in the left hand.

G
Et moi que m'im - por - te? Où va le che - min,

Marie's second line of music continues with a vocal line and piano accompaniment. The vocal line has the lyrics 'Et moi que m'im - por - te? Où va le che - min,'. The piano accompaniment maintains the same rhythmic and harmonic style as the previous system.

M.
Si, me don - nant tou - te,

M.
Nous fai - sons la rou - te La main dans la main,

M. *pp*
La main dans la main, Sui - vons le che - min,

G. *pp*
La main dans la main, Sui - vons le che - min,

pp

M.  Qui va nous sou - ri - re

G.  Qui va nous sou - ri - re

M.  Par - tons tous les deux, Ceux-là sont heu - reux

G.  Par - tons tous les deux, Ceux-là sont heu - reux

M. *cresc.*  Que l'a - mour ins - pi - re. Par - tons, je vous

G. *cresc.*  Que Pa - mour ins - pi - re. Par - tons, je vous

cresc. 

M. *f*
_ai - - - me! Par - tons! par - tons! par -

G. *f*
ai - - - me! Par - tons! par - tons! par -

M. *f*
- - - tons! par - tons! _____

G. *f*
- - - tons! par - tons! _____

dim.

M. *pp*
Par - tons! hâ - tons - nous! Que Dieu nous sou - ri - e,

G. *pp*
Par - tons! hâ - tons - nous! Que Dieu nous sou - ri - e,

pp

36. — MOUSQUETAIRES.

BIBLIOTHÈQUE MUSICALE ILLUSTRÉE

* Déposé selon les traités internationaux. Propriété pour tous pays, de CHAUDENS, Éditeur à Paris. Publié avec son autorisation.

MONTGREDIEN ET C^{ie}, ÉDITEURS, 8, rue Saint-Joseph. PARIS (2^e arr^{is})

M.  Le cœur de Ma - ri - e Ne bat que pour vous.

G.  Et ve - nez, Ma - ri - e, Au bras d'un é - poux.

M.  Par - tons! hâ - tons - nous! Que Dieu nous sou - ri - e!

G.  Par - tons! hâ - tons - nous! Que Dieu nous sou - ri - e!

Presto.

M.  Le cœur de Ma - ri - e — Ne bat que pour vous, Ve -

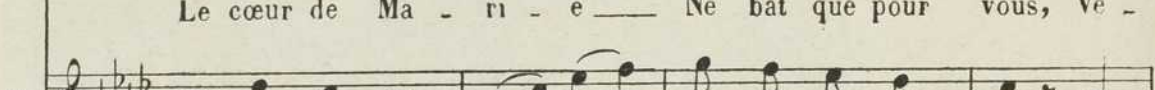
G.  Et ve - nez, Ma - ri - e, — Au bras d'un é - poux. Ve -

cresc.

M. *cresc.*
 -nez! ve - nez! — je vous ai - me!

G. *cresc.*
 -nez! ve - nez! — je vous ai - me!

M. *f*
 Je vous ai - me! —

G. *f*
 Je vous ai - me! —

f *ff*

QUINTETTE DE L'ÉCHELLE

SIMONE, MARIE, LOUISE, GONTRAN, BRISSAC

N° 19

All^{to} bien rythme.

PIANO

SIMONE.

p

Pre - nons l'é - chel - le, Fa - çon nou - vel - le

MARIE, LOUISE..

p

Pre - nons l'é - chel - le, Fa - çon nou - vel - le

GONTRAN.

p

Pre - nons l'é - chel - le, Fa - çon nou - vel - le

BRISSAC.

p

Pre - nons l'é - chel - le, Fa - çon nou - vel - le

p

S. De dé-lo-ger Sans dé-ran-ger. Dans sa pri-è-re,

M. L. De dé-lo-ger Sans dé-ran-ger. Dans sa pri-è-re,

G. De dé-lo-ger Sans dé-ran-ger. Dans sa pri-è-re,

B. De dé-lo-ger Sans dé-ran-ger. Dans sa pri-è-re,

S. La sœur tou-riè-re, Som-bre dra-gon De ce don-jon,

M. L. La sœur tou-riè-re, Som-bre dra-gon De ce don-jon,

G. La sœur tou-riè-re, Som-bre dra-gon De ce don-jon,

B. La sœur tou-riè-re, Som-bre dra-gon De ce don-jon,

S.
Nar-gue pour el - le! Quit-tons d'i - ci Et sans sou - ci Pre -

M.
L.
Nar-gue pour el - le! Quit-tons d'i - ci Et sans sou - ci Pre -

G.
Nar-gue pour el - le! Quit-tons d'i - ci Et sans sou - ci Pre -

B.
Nar-gue pour el - le! Quit-tons d'i - ci Et sans sou - ci Pre -

S.
- nons Pé - chel - le, Et sans sou - ci, Et sans sou - ci

M.
L.
- nons Pé - chel - le, Et sans sou - ci, Et sans sou - ci

G.
- nons Pé - chel - le, Et sans sou - ci, Et sans sou - ci

B.
- nons Pé - chel - le, Et sans sou - ci, Et sans sou - ci

S. Pre - nons l'é -chel - le. MARIE.

M. L. Pre - nons l'é -chel - le. Quand re - vien -

G. Pre - nons l'é -chel - le.

B. Pre - nons l'é -chel - le.

M. -dra le car - di - nal de la Ro -chel - le, Il va, coup

M. TOUTES. d'œil o - ri - gi - nal, Voir notre é -chel - le. GONTRAN BRISSAC. GONTRAN. Voir notre é -chel - le. Et cette é -

G. *chel* - le Trot - te - ra dans sa cer - vel - le Qu'est-ce ver -

TOUTES. LOUISE.
Que cette é - chel - le Il rou - le -

G. *tu* - bleulqu'il di - ra Que cette é - chel - le

L. - ra ses yeux mé - chants Quelque don - zel - le A - tel - le

L. pris la clé des champs Par cette é - chel - le

f TOUTES. BRISSAC.
f GONT. et BRIS. Par cette é - chel - le Dans tout le

B
 cou_vent con_fon - du Gran - de nou - vel - -
 TOUTES.

Te_nir l'é - chel
 GONT et BRIS.
 B
 _le Uncom_pli - ce na_if a vu Te_nir l'é - chel
 SIMONE.

B
 _le, Et dans le ta - page in - fer - nal De la que -
 _le,
 SIMONE.

S
 rel - - le C'est tant pis si le car - di -
 SIMONE.

S. *f* *p* *cre*
 -nal Monte à l'é - chel - le Ah! ah! ah! Si le car-di-

M. *f* *p* *cre*
 MARIE et LOUISE
 Monte à l'é - chel - le Ah! ah! ah! Si le car-di-

G. *f* *p* *cre*
 GONT.
 Monte à l'é - chel - le Ah! ah! ah! Si le car-di-

B. *f* *p* *cre*
 BRIS.
 Monte à l'é - chel - le Ah! ah! ah! Si le car-di-

S. *f*
 -scen do. *f*
 -nal Ah! ah! ah! ah! Monte à l'é - chel - le

M. *f*
 -scen do. *f*
 -nal Ah! ah! ah! ah! Monte à l'é - chel - le

G. *f*
 -scen do. *f*
 -nal Ah! ah! ah! ah! Monte à l'é - chel - le

B. *f*
 -scen do. *f*
 -nal Ah! ah! ah! ah! Monte à l'é - chel - le

p

S. Pre-nons l'échel - le Fa - çon nouvel - le De dé - lo-ger Sans.

M. L. Pre-nons l'échel - le Fa - çon nouvel - le De dé - lo-ger Sans.

G. Pre-nons l'échel - le Fa - çon nouvel - le De dé - lo-ger Sans.

B. Pre-nons l'échel - le Fa - çon nouvel - le De dé - lo-ger Sans.

p

S. dé - ran-ger Dans sa pri - è - re La sœur tou-riè - re

M. L. dé - ran-ger Dans sa pri - è - re La sœur tou-riè - re

G. dé - ran-ger Dans sa pri - è - re La sœur tou-riè - re

B. dé - ran-ger Dans sa pri - è - re La sœur tou-riè - re

S.
Som-bre donjon De ce don-jon Nar - gue pour el - le

M.
L.
Som-bre donjon De ce don-jon Nar - gue pour el - le

G.
Som-bre donjon De ce don-jon Nar - gue pour el - le

B.
Som-bre donjon De ce don-jon Nar - gue pour el - le

S.
Quit-tons d'i - ci Et sans sou-ci Pre - nons l'é - chel-le

M.
L.
Quit-tons d'i - ci Et sans sou-ci Pre - nons l'é - chel-le

G.
Quit-tons d'i - ci Et sans sou-ci Pre - nons l'é - chel-le

B.
Quit-tons d'i - ci Et sans sou-ci Pre - nons l'é - chel-le

S.
Pre-nons l'échel - le, Pre-nons l'échel - le. Ah!

M.
L.
Pre-nons l'échel - le, Pre-nons l'échel - le. Ah!

G.
Pre-nons l'échel - le, Pre-nons l'échel - le. Ah!

B.
Pre-nons l'échel - le, Pre-nons l'échel - le. Ah!

S.
pp
Pre-nons l'échel - le Fa - çon nouvel - le

M.
L.
pp
Pre-nons l'échel - le Fa - çon nouvel - le

G.
pp
Pre-nons l'échel - le Fa - çon nouvel - le

B.
pp
Pre-nons l'échel - le Fa - çon nouvel - le

S. De dé_loger Sans dé_ran_ger Dans sa pri_è - re

M. L. De dé_loger Sans dé_ran_ger Dans sa pri_è - re

G. De dé_loger Sans dé_ran_ger Dans sa pri_è - re

B. De dé_loger Sans dé_ran_ger Dans sa pri_è - re

S. La sœur touriè - re Som_bre dragon — De ce donjon

M. L. La sœur touriè - re Som_bre dragon De ce donjon

G. La sœur touriè - re Som_bre dragon De ce donjon

B. La sœur touriè - re Som_bre dragon De ce donjon

S.
Nar-gue pour el-le! Quit-tons d'i-ci — Et sans sou-ci Prenons l'é-

M.
L.
Nar-gue pour el-le! Quit-tons d'i-ci — Et sans sou-ci Prenons l'é-

G.
Nar-gue pour el-le! Quit-tons d'i-ci — Et sans sou-ci Prenons l'é-

B^e.
Nar-gue pour el-le! Quit-tons d'i-ci — Et sans sou-ci Prenons l'é-

S.
-chel - le Ah! ah! ah! ah! ah! ah! ah!

M.
L.
-chel - le Ah! ah! ah! ah! ah! ah! ah!

G.
-chel - le Ah! ah! ah! ah! ah! ah! ah!

B^e.
-chel - le Ah! ah! ah! ah! ah! ah! ah!

pp (les rires continuent)

S. ah! ah! ah! ah! ah! ah! ah! ah! ah!

M. L. ah! ah! ah! ah! ah! ah! ah! ah! ah!

G. ah! ah! ah! ah! ah! ah! ah! ah! ah!

B^c. ah! ah! ah! ah! ah! ah! ah! ah! ah!

f

S. Par - tons!

M. L. Par - tons!

G. Par - tons!

B^c. Par - tons!

MUSIQUE DE SCÈNE

Mouv! de Marche.
(On parle.)

PIANO

pp

pp

dim. morendo.

FINAL

Tous les PERSONNAGES et les CHŒURS

N° 20

Allegro vivo.

SIMONE

Dans le vil - lage on

Allegro vivo.

PIANO

S. dan - se - ra Gaî - ment sous le grand ché - ne, Le vin de Voulvrai

S. mous - se - ra Dans la fu - tail - le plei - ne. Dans

SOP.

Dans

TÉN.

Dans

BASS.

Dans

S. le vil - lage on dan - se - ra Gaî - ment sous le grand

le vil - lage on dan - se - ra Gaî - ment sous le grand

le vil - lage on dan - se - ra Gaî - ment sous le grand

le vil - lage on dan - se - ra Gaî - ment sous le grand

S. ché - ne; Le vin de Vou - vrai mous - se - ra Dans

ché - ne; Le vin de Vou - vrai mous - se - ra Dans

ché - ne; Le vin de Vou - vrai mous - se - ra Dans

ché - ne; Le vin de Vou - vrai mous - se - ra Dans

s

la fu - tail - le plei - ne. Ah! — hi, dia, Boire et dan -

la fu - tail - le plei - ne. Boire et dan - ser

la fu - tail - le plei - ne. Boire et dan - ser

la fu - tail - le plei - ne. Boire et dan - ser

s

-ser à perdre ha - lei - ne, Ah! hi! dia, Tant pis pour

à perdre ha - lei - ne, Tant pis pour qui

à perdre ha - lei - ne, Tant pis pour qui

à perdre ha - lei - ne, Tant pis pour qui

s

qui s'en las - se - ra. Ah! - hi, dia, Boire et dan -

s'en las - se - ra. Ah! - hi, dia, Boire et dan -

s'en las - se - ra. Ah! - hi, dia, Boire et dan -

s'en las - se - ra. Ah! - hi, dia, Boire et dan -

s

-ser à perdre ha - lei - ne, Ah! hi, dia, Tant pis pour

-ser à perdre ha - lei - ne, Ah! hi, dia, Tant pis pour

-ser à perdre ha - lei - ne, Ah! hi, dia, Tant pis pour

-ser à perdre ha - lei - ne, Ah! hi, dia, Tant pis pour

8

s. qui s'en las - se - ra, Sous le vieux chêne ondan - se -

qui s'en las - se - ra, Sous le vieux chêne ondan - se -

qui s'en las - se - ra, Sous le vieux chêne ondan - se -

qui s'en las - se - ra, Sous le vieux chêne ondan - se -

s. -ra, Le vin de Vou - vrai mous - se - ra.

-ra, Le vin de Vou - vrai mous - se - ra.

-ra, Le vin de Vou - vrai mous - se - ra.

-ra, Le vin de Vou - vrai mous - se - ra.

S.

FIN.

BAnQ

000 608 025

72
V
18
M