Gens d'ici

LEADER DE L'INFORMATION RÉGIONALE Le Nouvelliste CYBERPRESSE.CA

Deux passionnés de la vie et des sucreries

Sainte-Thècle

ROYAL SAINT-ARNAUD

Les destinées de la Thécloise Anita Saint-Amant, une fille de milieu rural qui rêvait d'avoir un jour son propre restaurant, et celle du Beauceron Angelo Trépanier, un travailleur de la forêt, se sont liées dans un projet commun qui a pris naissance dans un boisé de mille érables à Sainte-Thècle.

Rencontre avec Anita et Angelo Trépanier

Pas étonnant qu'aujourd'hui le nom du couple soit intimement lié à la production acéricole, un univers dans lequel le bûcheron a démontré son savoir-faire. Cela lui a valu plusieurs titres, dont celui de Grand Maître Sucrier, en 1996, lors du concours international des produits de l'érable à Plessisville. «J'ai été baptisé avec de l'eau d'érable», dit-il avec son humour proverbial, en rappelant qu'il a grandi dans une région reconnue pour sa production acéricole.

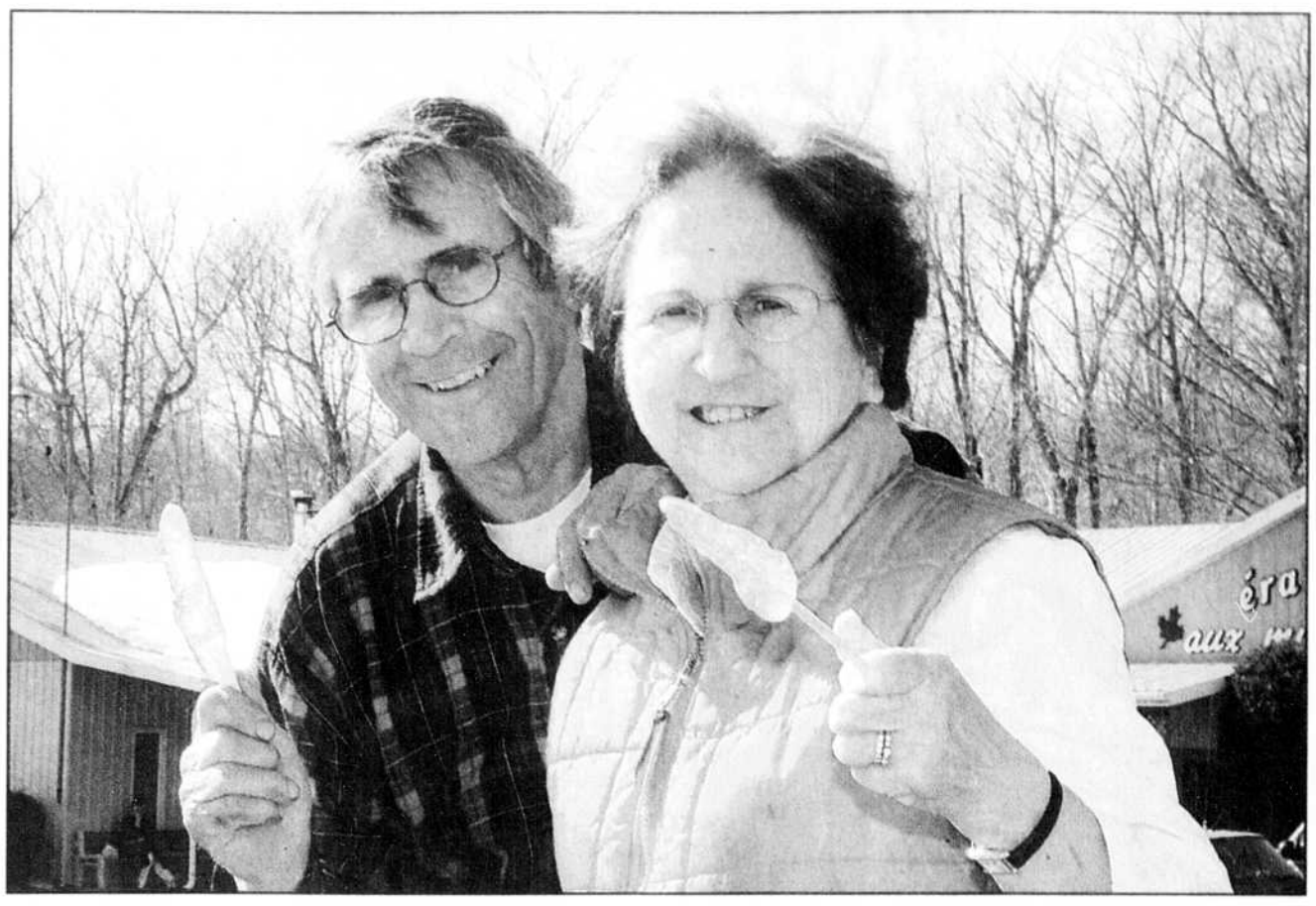

PHOTO: SYLVAIN MAYER

«Une petite lichette de tire?» de dire Anita et Angelo Trépanier, dont la renommée n'est plus à faire en cette matière. Angelo a été désigné Grand Maître Sucrier en 1996, lors du concours international des produits de l'érable à Plessisville.

Du resto à l'érablière

Anita Saint-Amant est née et a toujours vécu à Sainte-Thècle dans une famille de six enfants, sur une ferme. Adolescente, elle rêvait déjà d'avoir un jour sa propre entreprise. Sa rencontre et son mariage avec Angelo Trépanier, en 1958, lui permettront de réaliser son rêve dans la restauration, mais dans une cabane à sucre aujourd'hui renommée.

Anita se souvient très bien de cette journée, alors que sa fille Sylvie n'avait que quatre ans. Anita était aussi sur le point d'accoucher de son fils Luc. Elle s'est rendue voir son mari Angelo, au chantier, pour lui dire que l'érablière de Joachim Bédard à Sainte-Thècle serait vendue le lendemain matin. Angelo était intéressé à en faire l'acquisition et c'est ce qu'il a fait en 1963.

Des débuts modestes

Les débuts de l'entreprise ont été modestes dans une petite cabane à sucre rudimentaire et sans électricité. En plus des mille érables que comptait le premier lot acquis par le couple Trépanier, deux autres achats ont permis de porter les opérations à plus de 25 000 entailles aujourd'hui.

«Nous étions deux passionnés et nous désirions aller de l'avant avec notre entreprise, de confier Anita Trépanier. Nous avions 25 et 26 ans et nous avons commencé avec des ustensiles et de la vaisselle empruntés à nos familles.» Puis, au début des années 70, le couple acquiert un ensemble de cuisine d'un grossiste.

«Nous aimons accueillir les gens. Je ne me verrais pas limitée au travail à la maison.»

- Anita Trépanier

Angelo Trépanier n'avait que 18 ans à son arrivée à Sainte-Thècle. Il continuera d'exercer son métier de bûcheron jusqu'en 1981. Des histoires, il en aurait beaucoup à raconter. Mais, il se souvient de la traversée de la rivière Saint-Maurice, à la hauteur de Rivière-aux-Rats, avec quatre compagnons, un certain 23 décembre sur l'heure du midi.

Il a cru que c'était la fin

Le groupe se trouvait au centre de la rivière Saint-Maurice et un redoux faisait en sorte que des rouleaux de glace se déplaçaient de chaque côté. On a dû utiliser des planches pour atteindre le rivage. «Je pensais vraiment que c'était la fin pour nous», de confier Angelo. Cinq minutes après la traversée, d'importants blocs de glace se sont mis à bouger et certains atteignaient près de cinq mètres de hauteur.

Revenant sur le travail à l'entreprise familiale, aujourd'hui propriété en partie du fils Luc, où il est responsable de la production, Anita signale que la vie du couple a littéralement été consacrée à l'érablière. «Nous aimons accueillir les gens, dit-elle. Je ne me verrais pas limitée au travail à la maison.» Sa fille

Voir **PASSIONNÉS** et **UN COLLECTIONNEUR DÉCHAÎNÉ** en page b2

La jeune et jolie Anita Saint-Amant de Sainte-Thècle, à 10 ans.

Anita à 18 ans. Elle rêvait déjà d'avoir un restaurant. Elle s'est retrouvée avec une érablière.

Coups de coeur

L'ordinateur: Chez les Trépanier, l'ordinateur sert à la comptabilité, mais aussi à la recherche sur Internet. Parrions que c'est pour dénicher des pièces de collection en matière de scie à chaîne ou de vaisselle.

Les voyages: Même pour leur passion du voyage, Anita et Angelo savent joindre l'utile à l'agréable.

Les animaux: Anita et Angelo affectionnent particulièrement leurs petits chiens poméraniens, la femelle Chanel de cinq ans et le mâle Carlo de deux ans.

Lecture: Elle aime lire des biographies. Elle vient de lire livre de Jeannette Bertrand. Lui, consacre du temps à lire sur l'histoire des scies à chaîne et de l'acériculture.

Cinéma: Occasionnellement, ils aiment les films inspirés d'histoires vécues. Ils ont vu et bien aimé «Un homme et son péché».

Le jeune Beauceron Angelo Trépanier, à neuf ans, alors qu'il habitait Saint-Méthode. Il aimait déjà les petits chiens. Pas étonnant qu'il soit bien attaché à son petit Carlo, un poméranien de deux ans.

Le beau Angelo Trépanier, comme il se plaît à le dire avec humour. Il avait 18 ans et arrivait à Sainte-Thècle. Toutes les filles lui couraient après, selon lui.

Les irrésistibles crêpes dans le sirop d'érable d'Anita. C'était à la première et modeste cabane à sucre, en 1970.

Une journée mémorable que celle du mariage d'Anita Saint-Amant et Angelo Trépanier. C'était en 1958.

PASSIONNÉS

Suite de la page b1

Sylvie est aussi impliquée à la restauration.

Passionnés de collections

Pendant que son Angelo nourrit sa passion pour sa collection de scies à chaîne, considérée comme la plus importante de l'est du Canada, Anita possède aussi une collection imposante de 600 paires de salières et poivrières et 22 couverts de vaisselle dépression de couleur rose. Tous deux sont évidemment de grands amateurs d'antiquités, tant à la maison qu'à la cabane.

«Nous aimons passionnément les voyages», d'ajouter Anita, en indiquant que ce sont notamment les séjours à l'extérieur des enfants les ont incités à les visiter: un voyage en Chine pour rendre visite à leur petite fille Virginie, puis un autre en Australie où leur fils Luc a vécu pendant que sa femme, Josée, y travaillait en ingénierie. «Nous arrivons du Guatemala ma fille et moi», de signaler Anita, en précisant que ce voyage leur a permis d'aller visiter les enfants qu'elles marrainent là-bas.●

«Nous aimons passionnément les voyages»

- Anita Trépanier

Un collectionneur déchaîné!

Sainte-Thècle (RSA)

Il en a plus de 425 à ce jour. Elles proviennent d'une dizaine de pays. Il est constamment à la recherche des pièces les plus rares. Nous parlons ici de l'imposante et impressionnante collection de scies à chaîne d'Angelo Trépanier de Sainte-Thècle.

Le journaliste Michel Beaunoyer, de la publication *L'Utili-Terre*, lui consacrait un reportage étoffé en août 2003 sous le titre *Un collectionneur déchaîné*. Angelo avait alors 375 modèles, dont certains remontant au milieu des années 30.

Les vieilles scies de la quincaillerie

L'aventure du collectionneur a commencé alors que des travaux de rénovation étaient en cours à la quincaillerie locale. Angelo y remarque quatre vieilles scies mécaniques dans un conteneur. Elles étaient destinées aux déchets. Il a demandé au propriétaire s'il pouvait les prendre. Il les a nettoyées puis accrochées au mur de sa cabane à sucre.

Et tout s'est enchaîné...

Cette initiative allait avoir des répercussions inattendues. Des visiteurs se mirent à proposer à Angelo de lui apporter leurs vieilles machines qu'ils avaient chez eux. Puis, des proches et des amis, informés de ce qui est rapidement devenu une véritable passion chez l'acériculteur, ont ajouté quelques pièces à la collection naissante.

C'est ainsi que le collectionneur a pu recueillir ses 75 premières scies, données ou vendues à bon prix. Il a également trouvé des modèles intéressants en participant à des expositions spécialisées ou à des foires où il a présenté une partie de sa collection.

La recherche sur Internet

Puis, Angelo a découvert les possibilités impressionnantes du réseau Internet pour y dénicher non seulement des modèles rares et parfois uniques de scies mécaniques, mais aussi pour s'alimenter en documentation sur leur historique.

Mais, il ne se contente pas d'acquérir la machine, il s'applique, quel que soit son âge, à la rendre fonctionnelle.

Il peut notamment compter sur l'expérience et l'habileté de son ami, Mathieu Ferron, un mécanicien de petits moteurs à la retraite.

Une visite à sa cabane à sucre et à son garage, situé en face, permet de réaliser ce que le mot passion veut dire dans la démarche du collectionneur qui est constamment à la recherche de nouvelles trouvailles.●

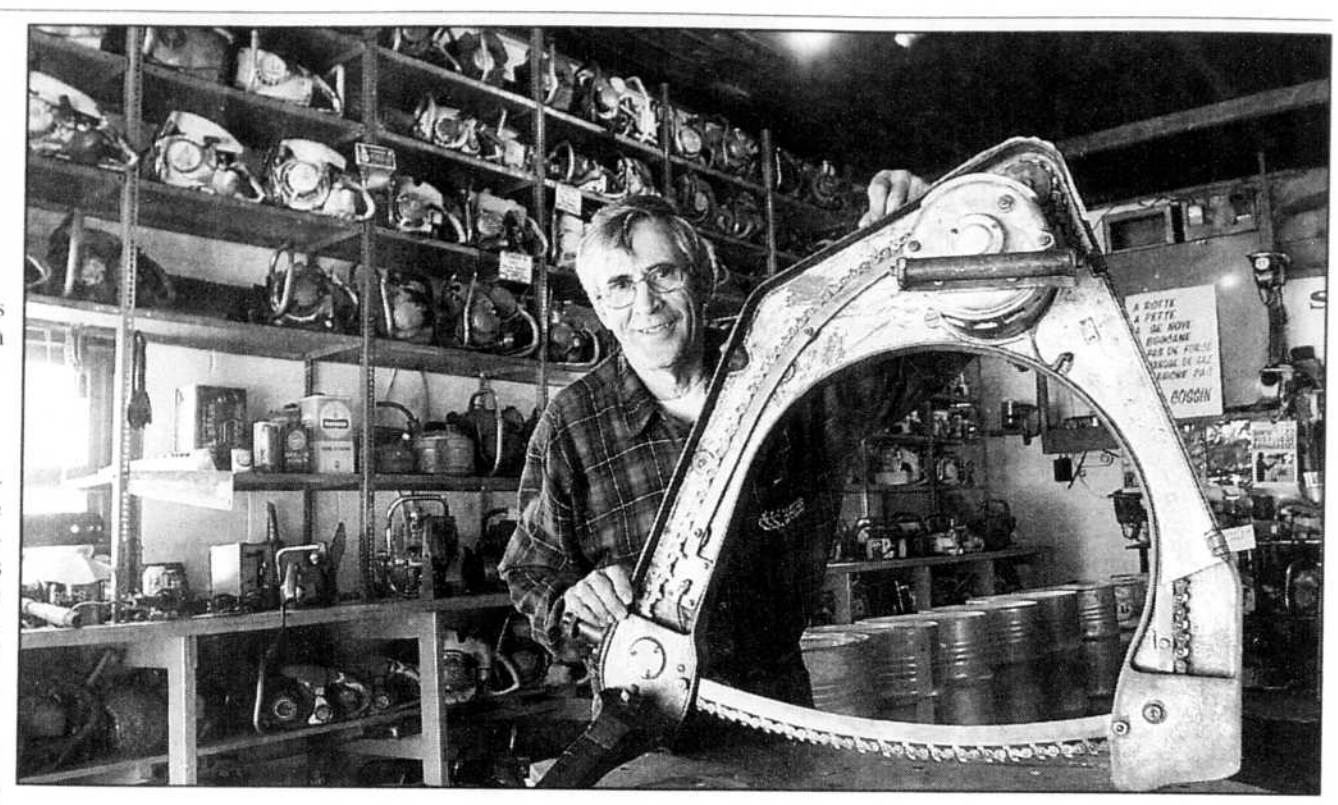

PHOTO: SYLVAIN MAYER

Angelo Trépanier présente l'une des nombreuses scies à chaîne de son imposante collection, la plus importante du genre dans tout l'est du Canada.

Trait d'union

Avec **Trait d'union**, j'annonce et je **récupère** mes messages **GRATUITEMENT!**

S'ANNONCER et RÉCUPÉRER ses messages c'est GRATUIT

(819) 379-7979

des centaines de nouveaux inscrits publiés tous les samedis, 24h/24, 7 jours/7

Pour faire connaissance **www.traitdunion.ca**

TÉLÉPHONEZ (819) 379-7979

PARTICIPEZ En **répondant** aux annonces publiées ou en vous **annonçant gratuitement**

GAGNEZ 2000$

Trait d'union

Règlements disponibles à: concoursrencontre@voxtel.com

FEMME CHERCHE HOMME

COEUR LIBRE, femme du Cap-de-la-Madeleine, 58 ans, 5'8", 164 lb, chev auburn, yx bruns, belle app, romantique, sociable, cherche H 54-62 ans, pour intimité et plus. **831558**

CHASSER LA SOLITUDE C'EST MERVEILLEUX, femme, cherche compagnon 75 ans et plus, n-fum, sobre, pour jaser et sorties. **62037**

ET SI C'ÉTAIT VRAI... Femme de 3Riv, 49 ans, 5'5", 126 lb, chev et yx bruns, belle app, rationnelle, respectueuse, aime musique, cherche H 37-51 ans, pour intimité et plus. **810374**

J'AIME LA VIE, ET TOI? Femme de 3Riv, 46 ans, 5'3", 110 lb, rousse, yx bruns, app agréable, authentique, drôle, aime ciné, musique, cherche H 40-50 ans, pour amour et plus. **420718**

APPRÉCIER CHAQUE PETIT BONHEUR, femme de Bécancour, 66 ans, 5'5", 137 lb, blonde, yx bleus, app agréable, positive, franche, aime pétanque, ciné, cherche H 60-70 ans, pour amitié. **1039737**

DÉLICATE BLONDE, 50aine, 5'1", yx bleus, aime nature, fleurs, animaux, cherche H 50 ans et plus, 5'5" et plus, pour jaser, sports et jardinage. **62577**

PROFESSIONNELLE UNIVERSITAIRE, 3Riv, 49 ans, 5'1", taille moyenne, n-fum, belle app, sens de l'humour, aime vin, dialogue, cherche H sobre, n-drogué, mature, avec affinités. **10256**

LOUISETTE LA DOUCE, 56 ans, chev poivre et sel, yx bruns, fidèle, cherche H 50aine, n-fum, honnête et fidèle. **62074**

LA SIMPLICITÉ ET LE NATUREL... Femme de 3Riv, 44 ans, 5'2", 122 lb, chev bruns, yx pers, app agréable, franche, généreuse, aime musique, sports, cherche H 40-50 ans, pour amour et plus. **1326791**

ANDRÉA LA COQUETTE, début 60aine, 5'5", poids santé, jeune d'esprit et de coeur, sérieuse, autonome, veut compagnon, 5'7" et plus, sérieux, pour fuir solitude et davantage si affinités. **62155**

JOYCE, SOURIANTE ET POSITIVE, 3Riv, 5'1", cherche H n-fum, franc, honnête, sincère, pouvant la faire rire, aimant marche et danse. **62610**

FÉMININE, SAINE ET ACTIVE, Hélène, 3Riv, 54 ans, 5'8", 135 lb, belle app, sociable, instruite, cultivée, enjouée, aime nature, cherche compagnon de loisirs. **62502**

UN AMI À L'HORIZON? Femme de 3Riv, 64 ans, 5'5", 134 lb, chev châtains, yx bleus, app agréable, sociable, drôle, aime ciné, musique, cherche H 60-70 ans, pour amour et plus. **235721**

HÉLÈNE, NATURELLE ET SIMPLE, 60aine, 5'2", 130 lb, chev bruns, yx bleus, sincère, veuve, aime la vie, cherche H n-fum, belle app, propre, doux, sincère, pour amitié et plus. **62532**

YANNICK, FUTURE MÈRE, 3Riv, 25 ans, 5'6", ronde, chev et yx bruns, porte lunettes, belle app, cherche H, pour relation à long terme. **62609**

ENJOUÉE ET JOVIALE, 51 ans, 4'11", 120 lb, chev blonds, yx bleus, n-fum, allure jeune, aime danse, nature, aimerait rencontrer âme soeur. **62460**

PROFITEUSE DE LA VIE, 3Riv, 50 ans, 5'1", 119 lb, chev bruns, yx verts, belle app, passionnée, drôle, aime randonnées, sports, cherche H 45-55 ans, pour intimité et plus. **1502840**

JE SAIS QU'ON NE SAIT JAMAIS... Femme de 3Riv, 48 ans, 5'5", 142 lb, chev et yx bruns, belle app, romantique, enjouée, aime vélo, cherche H 45-56 ans, pour amour et plus. **704909**

ANNONCE DE LA SEMAINE

FÉMININE AIMANT LA TRANQUILLITÉ, Shawinigan, 128 lb, fumeuse, aime la marche, la nature, le dialogue, cherche un Homme de 57 ans et plus, propre, franc, fidèle et sincère. **62257**

JE TE VEUX TOI QUI A LES MAINS TRÈS CHAUDES, femme de 3Riv, 45 ans, 5'5", 136 lb, blonde, yx bleus, belle app, compréhensive, timide, aime karaté, plein air, cherche H 25-55 ans, pour sexe. **981088**

SÉDUIS-MOI D'ABORD PAR TON ESPRIT BRILLANT, femme de 3Riv, 38 ans, 5'5", brune, yx pers, belle app, passionnée, authentique, cherche H 39-45 ans, pour amour et plus. **1032053**

SOCIABLE ET FIDÈLE, Mauricie, 72 ans, petite, joviale, propre, a bon caractère, aime voyages, resto, dialogue, cherche H sobre et respectueux. **62370**

ON GAGNE À LA CONNAÎTRE, femme de 55 ans, 5'3", 110 lb, belle app, distinguée, aime vie simple, balades auto, ciné, resto, danse, désire H. **62294**

SOYEZ HONNÊTES, femme du Cap-de-la-Madeleine, 39 ans, 5'8", 136 lb, blonde, yx bleus, belle app, sociable, positive, aime sports, plein air, cherche H 35-55 ans, pour amitié. **990553**

AVEC MON SOURIRE ET MES YEUX PÉTILLANTS... Femme de 3Riv, 46 ans, 5'5", chev auburn, yx bruns, app agréable, spontanée, passionnée, aime sports, cherche H 43-50 ans, pour amour. **1202831**

A BEAU MENTIR QUI VIENT DE LOIN, femme de Nicolet, 41 ans, 5'5", 175 lb, chev bruns, yx pers, sérieuse, pantoufflarde, aime ciné, cherche H 35-45 ans, pour amour et plus. **1048618**

SPORTIVE AIMANT LE PLEIN AIR, 36 ans, 5'8", poids prop, a coeur jeune, aime spectacles, festivals, cherche H 30aine, n-fum. **61079**

S'APPRIVOISER EST LA BASE DE TOUT, femme de 3Riv, 41 ans, 5'3", 175 lb, chev auburn, yx verts, belle app, drôle, sociable, aime sports, ciné, cherche H 42-52 ans, pour amour. **849778**

FÉMININE ET SOCIABLE, 3Riv, 70 ans, 5'3", 140 lb, douce, autonome, aime nature, cherche H 65 ans et plus, n-fum. **62620**

RETRAITÉE JOVIALE, 60aine, 5'4", n-fum, artiste peintre, aime danse, vélo, pêche, marche, cherche H n-fum, ayant coeur d'artisan, pour relation amicale et plus. **62367**

JOLIE AMATRICE DE PLEIN AIR, 50aine, n-fum, autonome, aime ciné, resto, aimerait rencontrer H sérieux. **62546**

À LA RECHERCHE DE... Femme de 3Riv, 60aine, 5'2", 155 lb, n-fum, sobre, désire rencontrer H 5'6"et plus, 165 lb et moins, n-fum, sobre et sérieux. **62459**

FRANCE, VEUVE AIMANT VOYAGER, 3Riv, 69 ans, 5'4", 160 lb, n-fum, honnête, sobre, aime resto, dialogue, cherche H sobre, respectueux, pour amitié. **62555**

RENCONTRES CÂLINES, femme du Cap-de-la-Madeleine, 51 ans, 5'4", 160 lb, blonde, yx bruns, app agréable, sociable, sérieuse, cherche H 35-75 ans, pour relations intimes. **631489**

POURQUOI SE PRIVER DES BELLES CHOSES DE LA VIE? Femme de 3Riv, 19 ans, 5'5", 116 lb, châtaine, yx noirs, belle app, spontanée, sociable, cherche H 50 ans et moins, pour sexe et plus. **1348161**

ACTIVE AIMANT L'HUMOUR, 3Riv, mi 50aine, 5'6", 128 lb, belle app, allure jeune, sobre, autonome, aime lire, resto, vélo, camping, cherche H avec affinités, pour but amical. **59271**

AMI OÙ TE CACHES-TU? Veuve, début 60aine, 5'6", 160 lb, n-fum, app agréable, joviale, sociable, aime théâtre, marche, vélo, cherche H 60aine, 5'6" et plus, pour relation amicale. **62268**

SIMPLEMENT VIVRE! Femme de 3Riv, 24 ans, 5'4", 108 lb, chev bruns, yx verts, app agréable, sympa, sociable, aime musique, ciné, cherche H 25-35 ans, pour sexualité et plus. **971294**

TRÈS CHAUDE ROUSSE, 40 ans, yx bleus, aime apprendre, cherche H 40 ans et plus, ouvert d'esprit, pour réaliser fantasmes. **62682**

JE CROIS EN CETTE MAGIE DE L'AMOUR, ET TOI? Femme de 3Riv, 40 ans, 5'5", 134 lb, chev bruns, yx pers, app agréable, authentique, positive, aime sports, cherche H 39-48 ans, pour amour. **1253477**

AMOUREUSE DE LA VIE CHERCHE NOUVELLE PASSION, Shawinigan, 22 ans, 5'9", 122 lb, chev châtains, yx bleus, belle app, compréhensive, romantique, cherche H 22-30 ans, pour amour et plus. **217275**

LES YEUX SONT LE REFLET DE L'ÂME, belle blonde de 3Riv, 40 ans, 5'5", 120 lb, yx pers, sympa, sociable, aime ciné, plein air, cherche H 40-48 ans, pour sexualité et plus. **1184293**

PEUT CRÉER UNE DÉPENDANCE À L'UTILISATION, jolie châtaine du Cap-de-la-Madeleine, 51 ans, 5'6", 150 lb, yx pers, compréhensive, passionnée, cherche H 47-57 ans, pour amour et plus. **1487181**

L'AMOUR, LE SEUL ET LE VRAI, femme de Shawinigan, 31 ans, 5'7", 175 lb, chev et yx bruns, app agréable, recherche H 25-35 ans, pour relation amoureuse et plus. **1492111**

QUAND AMITIÉ ET COMPLICITÉ SONT AU RENDEZ-VOUS... Femme de 3Riv, 70 ans, 5'5", 130 lb, chev et yx bruns, app agréable, respectueuse, positive, cherche H 68-72 ans, pour amour et plus. **383777**

JE RECHERCHE CES INSTANTS DE MAGIE, MAIS À LONG TERME, jolie femme de 3Riv, 38 ans, 5'2", 108 lb, chev noirs, yx bruns, authentique, aime sports, cherche H 35-44 ans, pour amour et plus. **474396**

UN SOURIRE FAIT PLAISIR, Berthiervilloise, 59 ans, 5'5", 101 lb, chev bruns, yx verts, app agréable, authentique, drôle, aime plein air, cherche H, pour relation amicale. **716111**

LA CHANCE D'ÊTRE À NOUVEAU HEUREUX, belle femme de 3Riv, 48 ans, 5'5", 130 lb, châtaine, yx bleus, attentionnée, sociable, cherche H 35-55 ans, pour amour et plus. **128437**

JOLIE DE LA MAURICIE, 49 ans, 5'5", taille moyenne, cherche H n-drogué, sobre, scolarisé et communicatif. **10227**

CHAQUE ÊTRE EST UNIQUE, femme de 3Riv, 45 ans, 5'8", chev châtains, yx bleus, belle app, attentionnée, réfléchie, aime sports, plein air, cherche H 45-55 ans, pour amitié et plus. **1123078**

CE QUE JE DEMANDE, JE L'OFFRE, Shawiniganaise, 59 ans, 5'3", 146 lb, chev poivre et sel, yx pers, app agréable, positive, authentique, cherche H 55-62 ans, pour amour et plus. **1158161**

ELLE RECHERCHE... Début 50aine, désire rencontrer H 50aine, sobre, propre, sportif et intelligent. **62662**

EDITH EST EN QUÊTE DE... 3Riv, 71 ans, désire rencontrer monsieur de son âge, honnête et fidèle. **62241**

Répondez aux annonces au: 1 900 830-0303

Plus de 20 000 boîtes vocales...

Trait d'union

PASSIONNÉE CHERCHANT SON COMPLÉMENT, 3Riv, 45 ans, 5'4", 136 lb, chev auburn, yx bruns, belle app, spontanée, franche, aime musique, désire H 45-55 ans, pour relation amoureuse. **1496177**

SI TU RECHERCHES L'AUTHENTICITÉ... Shawiniganaise, 42 ans, 5'1", 146 lb, blonde, yx bleus, belle app, timide, aime sports nautiques, cherche H 40-48 ans, pour relation amoureuse et plus. **1142892**

AMATRICE DE VOYAGES, 60 ans, 5'5", 175 lb, aime plein air, musique, lecture, soirées agréables en ta compagnie, cherche H. **62313**

CULTIVÉE ET... BIEN ÉLEVÉE, Grand-Mère, 64 ans, 5'1", 126 lb, chev poivre et sel, yx bruns, app agréable, authentique, franche, aime plein air, cherche H 60-70 ans, pour amour et plus. **1268165**

ALLEZ, TENTE TA CHANCE! Femme de 3Riv, 26 ans, 5'3", 119 lb, chev blonds, yx bleus, belle app, attentionnée, drôle, cherche H 28-40 ans, pour relations sexuelles et plus. **723876**

DOUCE COMME LA BRISE DU PRINTEMPS, début 60aine, 5'4", poids prop, n-fum, sobre, n-droguée, paraît jeune, souriante, cherche H 59 ans et plus, 5'8" et plus, belle app, sobre et doux. **61301**

SI LE COEUR T'EN DIT... Femme de Shawinigan, 36 ans, 5'6", 114 lb, chev châtains, yx bruns, belle app, authentique, sociable, aime sports, musique, cherche H 36-44 ans, pour sexe et plus. **456378**

ÉLÉGANTE ET DÉCONTRACTÉE À LA FOIS, 3Riv, 50 ans, 5'7", 144 lb, châtaine, yx pers, belle app, sympa, passionnée, aime sports, cherche H 45-55 ans, pour amour et plus. **1507461**

JE NE DEMANDE QU'À TE CONNAÎTRE, homme de 3Riv, 52 ans, 5'10", 170 lb, chev noirs, yx bruns, app agréable, romantique, passionné, cherche F 35-55 ans, pour relation amoureuse et plus. **877203**

HOMME SIMPLE CHERCHE FEMME SIMPLE, Grand-Mère, 44 ans, 5'10", 175 lb, chev et yx bruns, belle app, drôle, aime canot camping, sports, cherche F 30-50 ans, pour amour et plus. **372467**

MARIO LE COSTAUD, 3Riv, 35 ans, 5'10", 195 lb, chev bruns longs, yx pers, aimerait rencontrer F 30-40 ans, bien en chair, pour partager sorties et soirées intimes. **62634**

QUAND LA DOUCEUR PASSE EN PREMIER, homme de 3Riv, 39 ans, 5'10", 165 lb, chev noirs, yx pers, top modèle, drôle, attentionné, aime sports aériens, cherche F 35-45 ans, pour amitié et plus. **1507335**

LE BONHEUR EST SI PRÈS... Homme de Grand-Mère, 53 ans, 6'3", 220 lb, chev poivre et sel, yx pers, app agréable, respectueux, sympa, aime plein air, ski de fond, cherche F 43-53 ans, pour amour. **784587**

VEUF TENDRE ET ROMANTIQUE, retraité de 57 ans, 5'8", 160 lb, fum, sobre, demeure au bord du fleuve, aime vélo, marche, VTT, cherche complice 50-58 ans, poids santé, pour profiter de la vie. **62614**

L'AMITIÉ AVANT TOUT, veuf, 60aine, 5'10", 185 lb, chev poivre et sel, aime balades en auto, cherche F 58-68 ans, 5'3" et plus, 150 lb et plus, avec affinités. **62618**

CHERCHEUR D'AMOUR, 28 ans, 5'7", 160 lb, belle app, cherche F 20-début 30aine, belle app, sérieuse, pour relation amoureuse. **62587**

LINE LA SPORTIVE, 29 ans, 1m73, bien prop, chev courts, yx foncés, aime vélo, marche, camping, cherche H belle allure, pour relation amicale d'abord. **62685**

SINCÈRE ET FIDÈLE, femme, début 60aine, blonde, yx pers, belle app, autonome, aime marche, vélo, resto, cherche H 5'7" et plus, n-fum, doux, simple, sincère, pour vivre belle relation. **62702**

HOMME CHERCHE FEMME

PASSIONNÉ DE MOTO, Pierre, 29 ans, 5'9", chev et yx bruns, app soignée, aime plein air, camping, cherche F 22-30 ans, pour rencontres amicales. **62660**

MIKE RECHERCHE... Début 30aine, 5'11", 165 lb, chev et yx bruns, très belle app, cherche F, pour relations intimes et occasionnelles. **62430**

LA CHALEUR D'UN SOURIRE... Homme de 3Riv, 46 ans, 5'9", 161 lb, chev et yx bruns, app agréable, positif, attentionné, aime randonnées, aimerait connaître F 35-47 ans, pour relation amoureuse et plus. **808025**

ET TOI! OUI TOI! TU ATTENDS QUOI? Victoriaviliois, 34 ans, 5'9", 155 lb, brun, yx bleus, app agréable, mature, enjoué, aime sports, cherche F 25-36 ans, pour amour et plus. **488775**

IL EST JEUNE D'APPARENCE, mi 30aine, 5'7", 140 lb, chev et yx bruns, cherche F, pour rencontres occasionnelles. **62630**

AU JOUR LE JOUR... Homme de 3Riv, 44 ans, 5'6", 142 lb, chev châtains, yx verts, respectueux, mature, aime plein air, musique, cherche F 38-44 ans, pour amour et plus. **1321598**

LA CLÉ DU BONHEUR, LÀ AU FOND DU COEUR, homme de 3Riv, 50 ans, 5'9", 180 lb, chev poivre et sel, yx bruns, app agréable, tendre, passionné, cherche F 45-55 ans, pour amour. **1342886**

TRIFLUVIEN CÉLIBATAIRE, 42 ans, 5'11", 175 lb, chev bruns, yx verts, cherche F 35-50 ans, grassette, simple, honnête, sérieux, pour partager activités. **62693**

STÉPHANE EST FIER, 5'11", chev bruns, yx verts, cherche F grande, mince, fidèle, honnête, franche, pour bâtir projets et fonder famille. **62596**

JOHN LE COSTAUD, 26 ans, 5'7", 180 lb, chev châtains, yx verts, belle app, sportif, aime musique, baignade, marche, cherche F 18-30 ans, gentille, pour soirées intimes. **2396**

STEVE EST EN QUÊTE DE PASSION, 30 ans, 5'9", 175 lb, chev noirs, cherche F 18-55 ans, pour rencontres chaudes et passionnées. **62595**

SI TU SOUHAITES CONNAÎTRE QUELQU'UN DE VRAIMENT BIEN, brunet de 3Riv, 49 ans, 5'5", 134 lb, yx bleus, app agréable, attentionné, romantique, cherche F 37-50 ans, pour amour et plus. **426531**

JACQUES VEUT ALLER VERS L'AVENIR, 62 ans, 5'8", chev gris, fum, bien dans sa peau, cherche F, pour but sérieux. **62668**

PHILIPE, AMATEUR DE PLEIN AIR, Shawinigan, 27 ans, 6', 170 lb, châtain, yx verts, a 1 fille, aime sports, cherche F, pour but amical. **62683**

IL RECHERCHE... 55 ans, 160 lb, yx bruns, cherche F 50aine, belle app, aimant soleil, plages nudistes, pour passer bel été. **62706**

RENÉ, SOURIANT ET ENJOUÉ, 50 ans, 5'6", 160 lb, chev poivre et sel, yx pers, teint foncé, moustachu, honnête, fidèle, aime voyager, plein air, festivals, cherche F avec affinités. **62604**

LIBRE COMME L'AIR, homme de 53 ans, 5'9", 180 lb, belle app, propre, cherche F 35-55 ans, pour donner et recevoir affection. **62653**

GRAND VOYAGEUR À DÉCOUVRIR, 3Riv, 60aine, 5'10", 180 lb, chev gris, belle app, honnête, sensible, retraité, cherche F 65 ans et moins, 140 lb et plus, n-fum et aimant voyager. **62111**

COSTAUD AIMANT L'HUMOUR, 32 ans, 5'10", 180 lb, châtain, yx bleus, belle app, cherche F, pour passer bons moments, humour et bon vin. **62519**

SIMPLICITÉ ET NATUREL, homme de 3Riv, 39 ans, 5'9", 179 lb, chev châtains, yx bleus, belle app, drôle, aime sports, plein air, cherche F 33-42 ans, pour amour et plus. **1478690**

FIDÈLE ET ROMANTIQUE, homme de 5'6", 127 lb, sincère, désire rencontrer F 40-53 ans, pour relation sérieuse. **62661**

ÊTRE PLAISANT EN SOURIANT, homme de 3Riv, 47 ans, 6', 182 lb, chev châtains, yx pers, belle app, sympa, drôle, aime pêche, ski alpin, cherche F 40-50 ans, pour amour et plus. **407904**

ANNONCE DE LA SEMAINE

VEUF EN PLEINE FORME, Shawinigan, 60aine, 5'11", 175 lb, non-fumeur, sobre, doux, au passé réglé, aime la danse, cherche une jolie dame, affectueuse et propre, pour partager les plaisirs de la vie. **62689**

SIMPLE ET PAS COMPLIQUÉ, 58 ans, 5'10", 170 lb, allure jeune, autonome, désire connaître F avec affinités. **62712**

PAT EST EN QUÊTE DE... 28 ans, cherche F 28 ans, drôle, dynamique, aimant plein air, sports, vélo, marche et musique. **62655**

ENGAGÉ DEMANDANT LA DISCRÉTION, 3Riv, 6'2", 175 lb, yx bleus, n-fum, belle app, cherche F 18-45 ans, mince, discrète, pour soirées sensuelles. **62582**

TOUT ARRIVE À POINT, homme de 3Riv, 38 ans, 5'11", 159 lb, chev bruns, yx pers, app agréable, enjoué, authentique, aime sports, cherche F 35-45 ans, pour amour et plus. **665318**

L'AMITIÉ D'ABORD, LA SUITE À DÉCOUVRIR ENSEMBLE... Châtain de 3Riv, 63 ans, 5'10", 212 lb, yx bruns, app agréable, tendre, enjoué, cherche F 45-65 ans, pour relation amoureuse et plus. **964479**

DRÔLE ET LIBRE, homme de 40 ans, n-fum, sobre, cherche F 35-40 ans, pour relation amicale et plus. **62708**

HOMME CHERCHE HOMME

CHERCHEUR D'INTIMITÉ, 3Riv, 21 ans, sans attentes, cherche H, pour rencontres occasionnelles dans discrétion. **62379**

BON GARS, 3Riv, 29 ans, 6', 192 lb, châtain, yx pers, belle app, positif, authentique, aime sports d'équipe, plein air, cherche H 25-35 ans, pour relations intimes. **1498696**

OUVERT À TOUTES SORTES D'EXPÉRIENCES, 21 ans, 6', 155 lb, châtain, yx verts, simple, aime la vie, cherche H, pour relations occasionnelles ou amoureuses. **58591**

COUPLE POUVANT RECEVOIR, 3Riv, lui; 35 ans, lui; 37 ans, belle app, cherche H moins de 40 ans, n-fum, propre, honnête, discret, pour relations très sexuelles. **62378**

VIRIL ET AFFECTUEUX, 3Riv, 49 ans, 5'9", 166 lb, brun, yx pers, belle app, spontané, sympa, aime sports de raquette, vélo de montagne, cherche H 50 ans et moins, pour amour et plus. **538471**

ATTIRANT EN QUÊTE DE SOIRÉES CHAUDES, 30aine, 5'8", 145 lb, propre, cherche 2 H propres, très belle app, pour soirées intimes. **62497**

L'AMOUR C'EST LA VIE, homme de 3Riv, 50 ans, 5'9", 155 lb, chev poivre et sel, yx bruns, app agréable, drôle, aime sports, chasse, cherche H 45-55 ans, pour amour et plus. **1475710**

JACKIE ASSURE LA DISCRÉTION, Cap-de-la-Madeleine, 50aine, peut recevoir, cherche H ou couple, pour plaisirs intimes. **62714**

AMITIÉ OU PLUS SI AFFINITÉS, homme de 3Riv, 47 ans, 6', 182 lb, chev châtains, yx pers, belle app, sympa, drôle, aime pêche, ski alpin, cherche F 40-50 ans, pour amour et plus. **1482707**

À LA RECHERCHE DE RENCONTRES DISCRÈTES, brunet de 3Riv, 43 ans, 5'7", 154 lb, yx bruns, app agréable, drôle, authentique, cherche H 45 ans et moins, pour relations intimes. **199919**

TRÈS OUVERT SEXUELLEMENT, début 50aine, 5'5", 145-150 lb, enthousiaste, en forme, cherche H 25-35 ans, mince, aimant hommes matures, pour rencontres sexuelles. **62253**

MARIÉ ASSURANT LA DISCRÉTION, 34 ans, 5'9", 220 lb, brun, yx pers, désire H, pour amitié et sexe. **60397**

SÉDUISANT SOUHAITANT... 25 ans, 5'10", 140 lb, cherche H 18-20 ans, moins 150 lb, n-poilu, pour relation stable et occasionnelle. **1886**

POUR DE BONS MOMENTS À DEUX, homme de 3Riv, 36 ans, 5'6", 128 lb, chev noirs, yx bruns, app agréable, réservé, aime nudisme, cherche H 39 ans et moins, pour amour et plus. **303131**

CURIEUX ET INTRIGUÉ, Shawinigan, 36 ans, 5'8", 146 lb, blond, yx bleus, belle app, respectueux, sociable, aime musique, ciné, recherche H 25-40 ans, pour relations intimes. **1486752**

FEMME CHERCHE FEMME

LA VIE EST BELLE, femme du Cap-de-la-Madeleine, 57 ans, 5'5", 144 lb, châtaine, yx bruns, app agréable, réfléchie, compréhensive, cherche F 55 ans et plus, pour amitié. **1499801**

QUI NE RISQUE RIEN N'A RIEN, femme de 3Riv, 46 ans, 5'4", 175 lb, chev et yx bruns, app agréable, sympa, sociable, aime musique, cherche F 45-55 ans, pour intimité. **1483221**

VIVRE ET LAISSER VIVRE, femme de 3Riv, 45 ans, 5'1", 126 lb, chev et yx bruns, app agréable, timide, respectueuse, aime plein air, musique, cherche F 40-50 ans, pour amitié. **1032218**

NANCY VEUT RÉALISER DES FANTASMES, a copain et garçon de 7 mois, aime ciné, marche, resto, balades, sports, cherche F 18-27 ans, 5'8", poids prop, grassettes s'abstenir. **62008**

TRÈS MASCULINE, 48 ans, chev courts frisés, travaille, cherche partenaire 45 ans et plus, environs de 3Riv, autonome, aimant sports, danse en ligne, ski, ciné, vélo et voyages. **62125**

PARTENAIRES DE SORTIES

Pour m'annoncer GRATUITEMENT

Placez gratuitement votre annonce en composant le **(819) 379-7979**. Enregistrez votre annonce avant le lundi 9h pour une parution le samedi suivant.

Pour répondre RAPIDEMENT

Avec votre téléphone TouchTone faites le **1 900 830-0303**. Des frais de 2,29 $/min. (+ taxes) seront portés à votre compte de téléphone.

3021629

Pour récupérer RAPIDEMENT

Récupérez gratuitement vos messages en composant le **(819) 379-7979**. Entrez votre numéro de boîte vocale et votre code de sécurité, et écoutez tous vos messages.

Le Trait d'union s'adresse aux personnes de 18 ans et plus à la recherche d'une relation sincère. Les annonces à caractère explicitement sexuel seront refusées. En se servant du service Le Trait d'union, l'annonceur accepte de ne pas laisser son numéro de téléphone, son adresse ou son nom dans son message enregistré. Le Nouvelliste se réserve la possibilité de réviser, changer ou refuser toute annonce ou message qui sera jugé offensant. Le Trait d'union est un service offert aux particuliers seulement. Les services de rencontres, les clubs de célibataires et les commerce ne sont pas acceptés dans cette section. Le Nouvelliste n'assume aucune responsabilité pour le contenu ou les réponses aux annonces publiées dans le Trait d'union.

PHOTO: FRANÇOIS GERVAIS

Danielle Pépin oeuvre depuis 30 ans comme brigadière et c'est sa passion pour les enfants qui garde la dame de Trois-Rivières accrochée à ce métier.

30 ans au service des enfants

Une brigadière peu ordinaire

JEAN-PHILIPPE GLAUDE
Trois-Rivières

La dame s'avance au milieu de la rue, branle son arrêt stop, sourit aux enfants et retourne se positionner à son poste de travail. Plus de 5000 jours scolaires se sont écoulés depuis les premiers pas de Danielle Pépin dans le métier de brigadier. Mais la femme de 55 ans ne s'en plaint pas, au contraire: même après 30 ans de loyaux service, elle reste toujours animée par la même passion, servir les enfants.

Ce goût de travailler avec les jeunes est apparu très tôt chez Danielle Pépin. «Plus jeune, je gardais les enfants de mes oncles et tantes et j'adorais ça. En vieillissant, j'ai voulu trouver un moyen de poursuivre le plaisir que j'avais découvert dans ma jeunesse. Être brigadière me convenait donc à la merveille», note celle qui habite à quelque pas de son poste habituel.

Lorsqu'elle cherche dans sa mémoire pour parler de changements apparus depuis les années 70, Danielle Pépin aime mieux analyser les évolutions qu'elle a vécues. «Une chose est sûre, il y a 30 ans, je gagnais pas mal moins d'argent qu'aujourd'hui, raconte-t-elle en souriant. Le travail, lui, n'a pas changé, c'est toujours la même routine. Pour ce qui est des enfants, ils sont toujours aussi gentils et respectueux.»

Si plusieurs anecdotes ont agrémenté les années de Mme Pépin, quelques événements malheureux sont aussi survenus. Par exemple, il y a peine deux ans, un homme est apparu de nul part pour lui lancer une balle de neige dans le dos, mais sans broncher, elle l'a regardé s'enfuir. De toute manière, la sympathique dame aime mieux se concentrer sur les faits cocasses qui se sont produits au fil des ans. «Je me souviens qu'en 1975, j'habitais très loin des coins de rue où je travaillais. J'utilisais donc une mobylette pour me promener, mais en hiver, disons que c'était pas mal glissant et à maintes reprises j'ai failli tomber en pleine figure sur la route enneigée.»

La brigadière vit cependant une nouvelle forme de bonheur depuis les dernières années. «Il m'arrive maintenant de faire traverser les enfants de ceux à qui je le faisais à mes débuts. Même si ça me fait vieillir un peu, c'est le fun de voir mes anciens élèves maintenant mariés. Ça me fait chaud au coeur», souligne celle qui aura oeuvré au coin des rues de trois écoles différentes depuis 1975.

La température... quelques fois un obstacle

Les conditions climatiques ne sont pas toujours idéales et particulièrement cette année où l'hiver fut problématique. «Je dois avouer que certaines journées, ça me tentait moins tellement il faisait froid. Même quand il pleut, c'est moins agréable. Tout de même, je suis beaucoup mieux protégée qu'à mes débuts» mentionne Mme Pépin qui travaille deux heures par jour.

Au rythme où les années défilent, on se demande combien de temps verra-t-on encore Danielle Pépin avec son arrêt stop et sa chemise rouge et jaune fluorescente? «Je laisse aller les années», réplique-t-elle.

Néanmoins, avec 30 jours de travail ratés en 30 ans et aucun retard à son dossier, peu importe le temps que la femme de Trois-Rivières restera encore au boulot, elle pourra bientôt se glisser dans une retraite avec la mission du devoir accompli. ●

CONCOURS DE RÉDACTION DU FONDS JEAN-ROBERT-GAUTHIER

Pierre Trudel remporte le deuxième prix

PAULE VERMOT-DESROCHES
Trois-Rivières

C'est grâce à un essai sur la situation de la culture francophone au Québec et au Canada que le Shawiniganais Pierre Trudel a récemment remporté le second prix du concours de rédaction du fonds Jean-Robert-Gauthier. Ce concours, ouvert aux étudiants des institutions post-secondaires canadiennes, en était cette année à sa troisième édition.

Joint au téléphone en Espagne, l'étudiant a admis avoir été très surpris mais également heureux de gagner. M. Trudel habite actuellement ce pays afin de parfaire son espagnol. Il poursuit également ses études en finances d'entreprises par le réseau Téluq.

Les participants au concours étaient invités à présenter un essai sur le thème suivant: «Quels sont les défis et les possibilités qui s'offrent aux communauté de langue française dans la mosaïque culturelle canadienne?».

«J'ai toujours trouvé que la francophonie véhiculait des valeurs fortes et constructives de tolérance, d'ouverture et d'intégration. Aujourd'hui, avec la multiethnicité, la seule façon pour les communautés francophones de transmettre leur héritage, c'est de s'impliquer le plus activement possible dans la retransmission culturelle. C'est un peu sur cela que portait mon essai», raconte Pierre Trudel.

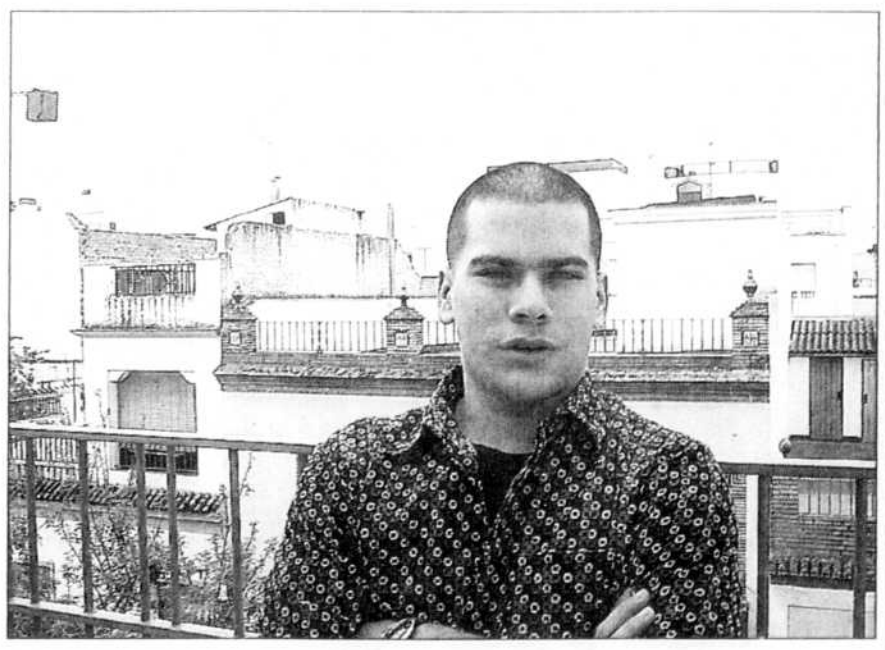

Pierre Trudel a remporté le deuxième prix du concours de rédaction du fonds Jean-Robert-Gauthier.

Spécialisé en économie et en gestion internationale, l'étudiant admet être intéressé aussi par l'art et, par conséquent, à la linguistique. «Mon domaine d'intérêt est très large, mais j'ai toujours été sensibilisé à la cause des francophones en Amérique du Nord et dans les milieux minoritaires», poursuit Pierre Trudel.

Grâce à ce concours, l'étudiant a remporté une bourse de 2000 $ qui a été remise par le premier ministre Paul Martin. ●

La CCCM déjà à l'heure du golf

Shawinigan (MF)

La Chambre de commerce du Centre-de-la-Mauricie est déjà en train de préparer l'organisation de son cinquième tournoi de golf annuel. L'événement aura lieu cette année le mercredi 8 juin, au club de golf Le Memorial, dans le secteur Shawinigan-Sud.

L'activité se déroulera sous la présidence d'honneur de Gilles Martel, vice-président du Groupe Dufresne et Martel et président-fondateur de la Chambre de commerce du Centre-de-la-Mauricie.

Les dirigeants de la chambre de commerce rappellent que l'inscription est obligatoire et que le nombre de golfeurs est limité à 144. La date limite pour s'inscrire a été fixée au 25 mai. La formule retenue pour ce tournoi de golf est celle de quatre balles, meilleure balle, avec un départ simultané prévu pour 12 h 30.

Le coût d'inscription a été fixé à 125 $ pour les membres et à 140 $ pour les non-membres. Cela inclut le brunch, le parcours, la voiturette et le souper.

Il est possible de s'inscrire ou d'obtenir plus d'informations auprès d'Hélène Bertrand, à la Chambre de commerce du Centre-de-la-Mauricie, en composant le (819) 536-0777. ●

LA VIE RÉGIONALE EN IMAGES

Le député de Trois-Rivières à l'Assemblée nationale et adjoint parlementaire du ministre du Développement économique, de l'Innovation et de l'Exportation, André Gabias, a procédé mardi, au nom du ministre Claude Béchard, au lancement d'Américana 2005 en compagnie de Gérald Tremblay (2e à droite), maire de Montréal, Jacques Langelier (extrême droite), directeur du bureau d'affaires Île-de-Montréal du ministère du Développement économique Canada pour les régions du Québec, ainsi que Louise Lavoie, présidente de RÉSEAU environnement.

La Semaine québécoise des adultes en formation se termine aujourd'hui. Lors de son lancement lundi, on retrouvait quelques-uns des membres du comité organisateur régional, dont Denis Morin, directeur du Service de la formation continue au Cégep de Trois-Rivières, Robert Jacques, professionnel au Centre d'éducation Saint-Maurice de la Commission scolaire de l'Énergie, Carole Perron, coordonnatrice du Service de la formation continue du Collège Shawinigan, Hélène Forcier, présidente du comité organisateur régional de la Semaine, et Bernard Dufour, directeur du Service de la formation professionnelle et de l'éducation des adultes à la Commission scolaire du Chemin-du-Roy.

PHOTO: KRYSTINE BUISSON

Lors de la soirée Reconnaissance pour les adultes en formation qui s'est tenue au Collège Shawinigan, on remarquait la présence de Louise Hamel, conseillère pédagogique au Service de formation continue, Louise Trudel, directrice générale du Collège Shawinigan, Roger Bouchard, directeur des études, Carole Perron, coordonnatrice du Service de formation continue, Lina Cloutier, étudiante en tourisme, et Francis Jobinville, étudiant en multimédia.

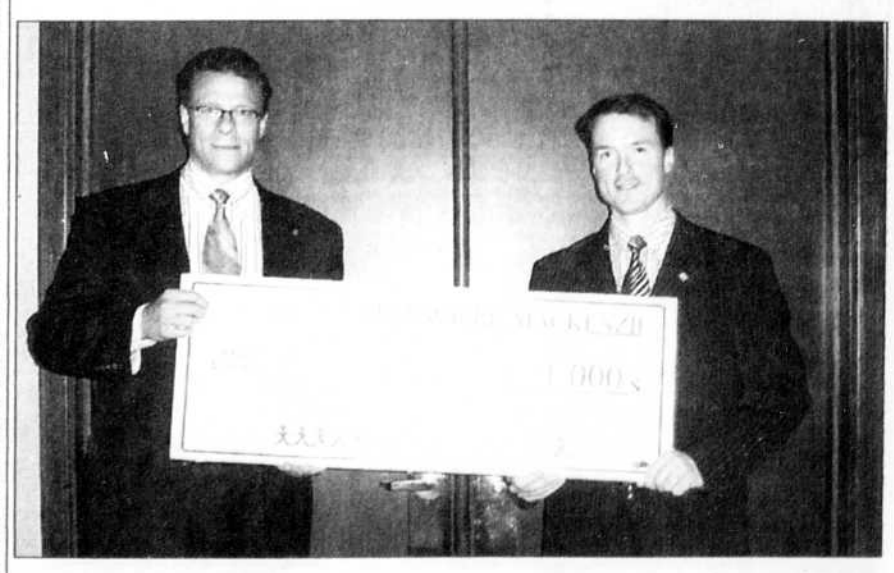

Lors de la campagne de Centraide Mauricie, Luc Marois de Financière MacKenzie a remis un chèque de 1000 $ à Patrick Charlebois, président du cabinet de campagne 2004.

PHOTO: KRYSTINE BUISSON

Clément Trottier, directeur général de la caisse Desjardins Les Estacades, a remis un chèque de 5000 $ à l'école du Tandem, représentée par Sylvie Cadieux, directrice intégrée, et Nathalie Caron, membre du conseil d'établissement. Ce montant servira à l'achat d'équipement qui sera installé dans la cour d'école du pavillon Notre-Dame-des-Prairies.

C'ÉTAIT HIER

APPARTENANCE MAURICIE
SOCIÉTÉ D'HISTOIRE RÉGIONALE

Appartenance Mauricie Société d'histoire régionale **est un organisme à but non lucratif qui compte près de 500 membres. Fondé en 1995, il s'est donné pour mission de faire connaître et de mettre en valeur l'histoire de la Mauricie.**

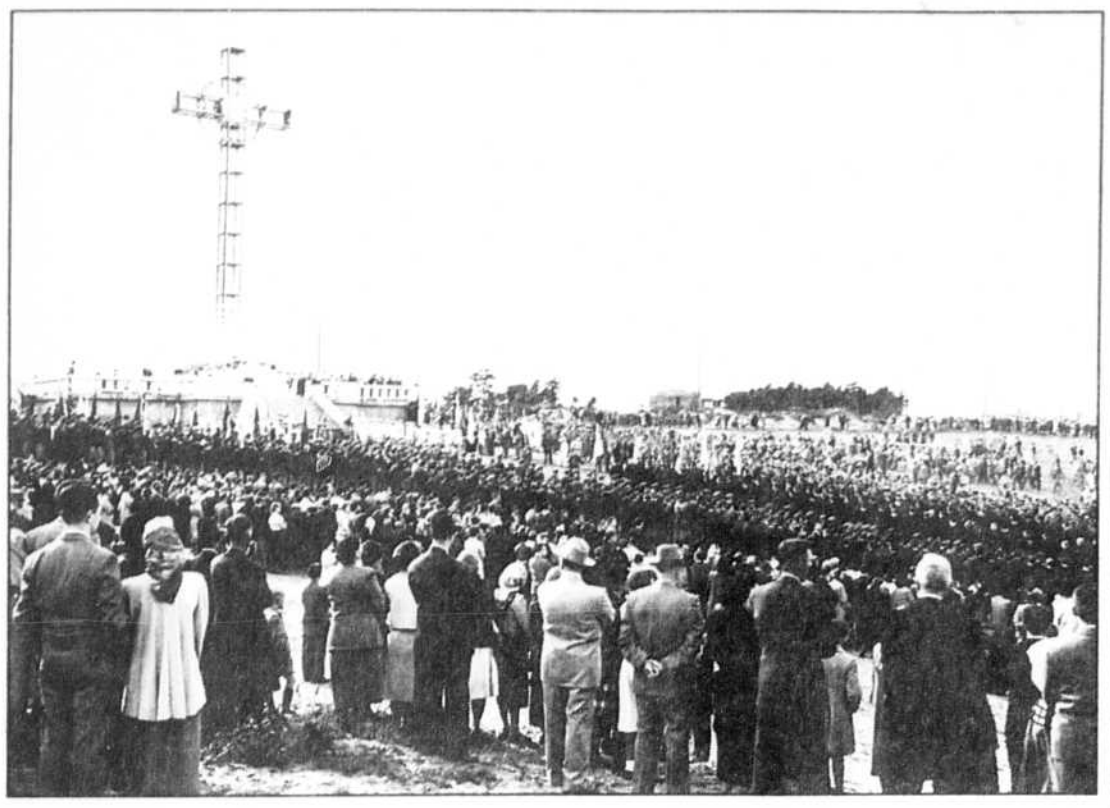

Centième anniversaire du diocèse

En 1952, les célébrations entourant le centième anniversaire du diocèse de Trois-Rivières rassemblent une importante foule au pied de la croix de l'année sainte, tout près de l'hôpital Sainte-Marie à Trois-Rivières.

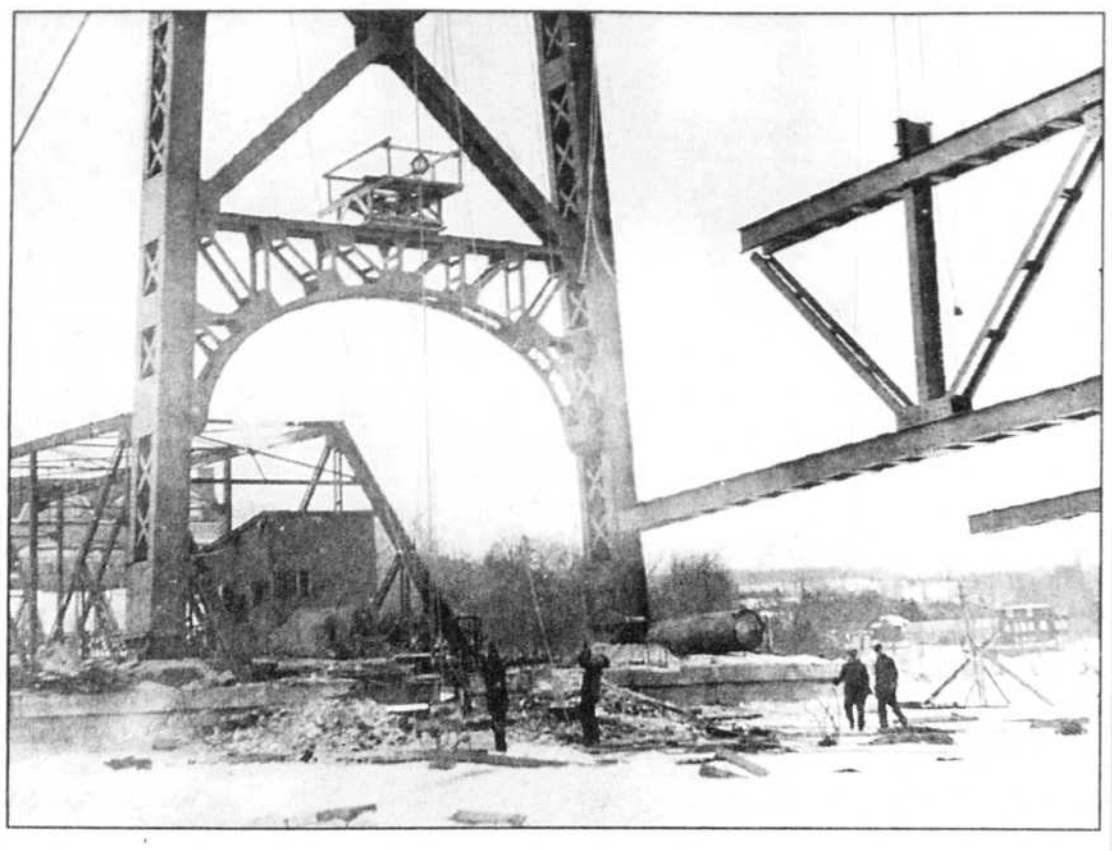

Construction du pont de Grand-Mère

Le pont de Grand-Mère est construit durant l'hiver 1928-1929. Ouvert à la circulation en 1929, il est le plus long pont suspendu par câbles au Canada.

Poste de police numéro 2, Trois-Rivières

En 1930, les services d'urgence de la ville de Trois-Rivières, composés de pompiers, de policiers et d'ambulanciers, posent devant le poste numéro 2 situé au coin des rues Laviolette et Saint-Maurice. À noter que ce bâtiment abrite encore aujourd'hui un poste de police et de pompiers.

Cultivateur à Saint-Boniface

Ce cultivateur de Saint-Boniface pose fièrement au côté de son tracteur. Cela lui permet de s'accorder un petit répit entre deux séances de labourage.

CABANE À SUCRE Du Bois-é
Ouverte à l'année
Dans un décor champêtre et chaleureux
FERME BOISVERT & DUFRESNE · PRODUCTEUR MARAÎCHER
• Repas traditionnel à volonté • Vente produits d'érable purs à l'ancienne
• Promenade en traineau • Animation folklorique avec repas
• Tire sur la neige • Réservez maintenant pour le temps des sucres
• Permis d'alcool
Tout près de chez vous, située à Trois-Rivières, secteur Saint-Louis-de-France
1670, Louis-de-France, Trois-Rivières (secteur Saint-Louis-de-France) Tél. : (819) 373-0682 www.du-bois-e.com
Hélène Boisvert, propriétaire Au plaisir de vous servir !

Cabanes à sucre

Bienvenue à la cabane à sucre chez LAURENT GRAVEL
RANG SAINT-CHARLES (route des Prairies), SAINT-PROSPER
FÊTES AUX SUCRES
- Ambiance familiale
- Produits de l'érable
- Visitez les installations
La famille Gravel vous accueille depuis plus de 25 ans.
CAPACITÉ 60 PERSONNES
PRIX SPÉCIAUX POUR GROUPES EN SEMAINE
OUVERT TOUS LES JOURS JUSQU'AU DÉBUT MAI
POUR RÉSERVATIONS :
(418) 328-3774 - 328-8303
SANS FRAIS DE TROIS-RIVIÈRES
www.ara.qc.ca/gravel
3215821

CABANE À SUCRE • MARYANE COSSETTE
OUVERT 7 JOURS
Chansonnier : En avril, Yan Veillette, vendredi et samedi.
Permis d'alcool • Service de traiteur
136, 2e Rang Sud, Saint-Narcisse
Tél. : (418) 365-5354 (418) 328-3731
La tradition au goût du jour
3222858 3221427

Cabane à sucre
Marcel et Ginette Leblanc
Prenez votre temps pour déguster un menu typique de cabane à sucre à volonté.
• Vente de produits de l'érable •
• Tire sur la neige •
• Ambiance familiale •
• Apportez vos consommations •
RÉSERVEZ TÔT BIENVENUE À TOUS
DEUX SALLES DISPONIBLES, CAPACITÉ 60 PERSONNES
Rang Saint-Charles à Saint-Prosper
www.gmleblanc.webcentre.ca
Sans frais de Trois-Rivières
(418) 328-3519
(418) 328-4507
3215839

Depuis plus de 40 ans à votre service
ÉRABLIÈRE AUX MILLE ÉRABLES
1671, route 153, Sainte-Thècle
Tél. : (418) 289-2348 - (418) 289-3598 Téléc. : (418) 289-3879
Site Internet : www.auxmilleerables.com
Nouveau : chansonnier, les vendredis soir en mars et avril (à partir du 11 mars).
Brunch fête des mères dimanche 8 mai
SAMEDI MIDI SPÉCIAL FAMILIAL
Accordéoniste samedi et dimanche midi
Animation pour les enfants avec la troupe de cirque Crocus.
SAMEDI ET DIMANCHE MIDI
SAMEDI SOIR : Disco avec Dany Le Magicien + magie aux tables
3215810

La Sucrerie Boisvert et fils inc.
Samedi et dimanche de Pâques
Venez rencontrer des petites chèvres angora de la ferme pédagogique Champs de Rêve
• Service de traiteur
• Permis d'alcool
• Balade en carriole tirée par des chevaux
• Danse avec animation du samedi midi au dimanche midi
• Repas servis à volonté
Mario et Camille Boisvert Propriétaires
11, Rivière-Batiscan Est
Saint-Stanislas
(418) 328-3722
(418) 328-3064
3214671

Chez les P'TITS PRINCE
Menu TRADITIONNEL «À VOLONTÉ»
NOUVEAUTÉ
REPAS GASTRONOMIQUE DISPONIBLE POUR GROUPES
Informez-vous !
Une invitation de Bernard Prince propriétaire
Ouvert à l'année sur réservation
REPAS ET VENTE DE PRODUITS PURS
GRATUIT ! BALADE EN TRAÎNEAU ou en VOITURE SUR ROUES
PAVILLON DE PETITS ANIMAUX (au moins 30 races)
CHANSONNIER LE SAMEDI SOIR
1785, rang 9, Saint-Wenceslas
(819) 224-7647 (sans frais de Trois-Rivières)
3221490

À la table

Au printemps

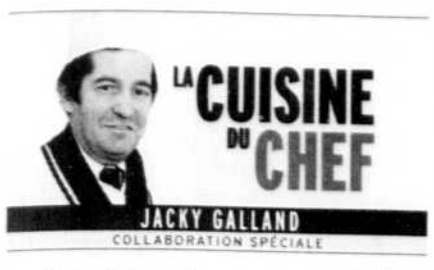

Annoncé par les narcisses et les jonquilles en Europe et ici par la *gadou(!)*, le printemps évoque la fraîcheur et la vitalité. Préparez une table moderne et épurée, qui mettra en valeur les fleurs printanières si délicates. La porcelaine à ornementation chargée, l'argenterie ancienne et le cristal taillé ne sont pas de saison.

Une nappe unie, une vaisselle et des couverts contemporains, des verres tout simples et surtout beaucoup de fleurs, de légumes et de fruits, voilà le décor des premiers beaux jours.

Autour des fleurs et fruits, disposez du vin blanc frais, de l'eau glacée, des assiettes de crudités avec trempette, des omelettes, des salades composées et des légumes, qui offrent toutes les couleurs et les saveurs du printemps.

À travers ces savoureuses recettes bon marché, vous aurez le goût de prendre d'assaut votre cuisine en jonglant avec ces produits de notre terroir dont les mariages apparaissent hors du commun. Le risque est d'en rester «bouche bée».

Une touche de printemps dans votre assiette

Gâteau aux pâtes et au fromage de chèvre

Le fromage de chèvre, on aime ou on n'aime pas. Difficile le compromis! Mais pour les amateurs, voici l'occasion de vous faire plaisir. Ce plat est un petit bijou de texture et de présentation.

Ingrédients:

200 g de pâte aux oeufs
2 tranches de bacon
2 zucchinis
½ tasse de crème 35 %
1 c. à soupe d'oignon vert
80 g de fromage de chèvre
2 oeufs
2 c. à soupe de beurre
sel et poivre au goût

Préparation:

- Faire revenir le bacon coupé en petits lardons fins quelques minutes, ajouter les oignons verts émincés et la crème. Laisser réduire de moitié.

- Hors du feu, incorporer les oeufs et le fromage de chèvre. Saler et poivrer au goût. Réserver.

- Cuire les pâtes «aldent» (pas trop cuites), les égoutter et les mélanger à notre sauce à la crème.

- Couper des tranches fines de zucchini dans le sens de la longueur, les blanchir 2 minutes à l'eau bouillante salée, pour les ramollir et les rafraîchir.

- Beurrer un moule rond (genre moule à soufflé) et le tapisser avec des tranches de zucchini.

- Remplir du mélange, recouvrir de tranches de zucchinis restantes et cuire au four 25 minutes à 375 degrés.

- Démouler et laisser un peu refroidir avant de couper.

Boudin de pommes et oignons confits

L'originalité de cette recette est de présenter le boudin traditionnel avec des pommes et des oignons rouges qui, par leur complémentarité, font de cette assiette de saison un plat coloré et à essayer.

Ingrédients:

2 boudins noirs (rondelles)
1 oignon rouge
2 pommes (à cuire)
2 c. à soupe de sirop de grenadine
2 c. à soupe d'huile d'olive
2 c. à soupe de beurre
2 c. à soupe de sucre
Quelques feuilles de menthe

Préparation:

- Émincer l'oignon rouge bien fin et le faire revenir dans l'huile d'olive environ 10 minutes en remuant.

- Ajouter le sirop de grenadine et laisser encore 5 minutes. Réserver.

- Éplucher les pommes, les couper en quartiers et les cuire dans le beurre quelques minutes.

- Ajouter le sucre, laissez caraméliser un peu. Réserver.

- Cuire les rondelles de boudin 3 à 4 minutes de chaque côté.

- Dresser le boudin sur les oignons confits, les embourrer de quartiers de pommes décorer avec les feuilles de menthe.

Cake aux betteraves et carottes

Betteraves et carottes me direz-vous sous un même toit, pourquoi pas surtout si un soupçon de cannelle, quelques gouttes de vanille, des oeufs parci, par-là et des amandes qui arrivent à l'improviste viennent agrémenter harmonieusement ce dessert de tous les jours.

Ingrédients:

½ tasse d'huile végétale
1 tasse de sucre
2 jaunes d'oeufs
2 blancs d'oeufs
¾ tasse eau chaude
½ tasse de carottes crues râpées
½ tasse de betteraves crues râpées
1 ½2 tasse de farine
2 c. à thé de poudre à pâte
1 pincée de cannelle moulue
1 pincée de sel
½ tasse d'amandes grillées
Quelques gouttes de vanille

Préparation:

- Mélangez l'huile, le sucre, les jaunes d'oeufs et l'eau chaude.

- Ajouter les carottes râpées et les betteraves râpées, ainsi que quelques gouttes de vanille.

- Dans un autre bol, tamiser ensemble la farine et la poudre à pâte, la cannelle et le sel.

- Incorporer ces ingrédients au mélange carottes-betteraves ainsi que les amandes grillées.

- Monter les blancs en neige et les introduire délicatement à l'aide d'une spatule.

- Beurrer et fariner un moule à cake et cuire à four préchauffé à 375 degrés pendant 50 minutes. ●

Pour toutes questions, contactez-nous: chef_jacky@hotmail.com

Il est également à noter que le chef cuisinier Jacky Galland donne des cours de cuisine au Cap-de-la-Madeleine.

Le St-Germain Bistro
401, rue Saint-Roch Trois-Rivières (angle Royale)
Réservations: 372-0607
Spécial 20 ans
Ce samedi 9 avril et ce dimanche 10 avril
Assiette de crevettes et langoustines pour 10,95$ sur présentation de ce coupon. (1 coupon par personne)
Une valeur de 23,95 $
Avec musicien le samedi soir
FONDUE CHINOISE À VOLONTÉ 10,95$
3223249

Vers le bouchon à vis

Les odeurs et les goûts de bouchon sont devenus le cauchemar du milieu du vin, partout sur terre.

Et, semble-t-il, les cas de bouteilles contaminées augmentent sans cesse, comme en font la triste expérience de multiples dégustateurs.

Toutes sortes de moyens ont été pensés - et employés - pour les prévenir, dont le traitement des plaques de liège par du gaz carbonique dit supercritique (à la fois gazeux et liquide), afin d'en extraire les composantes responsables de ce grave défaut.

Or, même cette technique, conçue par le Commissariat à l'énergie atomique de France, a échoué...

On en retirait les TCA (trichloroanisoles), auxquels est dû le goût de bouchon, mais en même temps le liège «perdait ainsi son élasticité», écrit *La Revue du vin de France* (RVF) dans son numéro de mars.

Le remède auquel tout le monde songe - et déjà adopté, du moins pour certains de leurs vins - par de grands viticulteurs? Notamment André Lurton, du Pessac-Léognan Château La Louvière, dans le Bordelais, et Michel Laroche, de Chablis.

C'est le bouchon que l'on visse, ou bouchon à vis (capsule à vis, dit-on également), du même genre que les bouchons utilisés pour les boissons gazeuses ou les eaux minérales.

Autre exemple: le Médoc Château d'Agassac, qui vient de faire savoir que son 2004 sera bouché, précisément, avec de tels bouchons.

En Nouvelle-Zélande, les bouchons à vis remplacent graduellement le bouchon de liège traditionnel.

Ces bouchons, que fabrique entre autres une filiale d'Alcan Péchiney (Capsule Stelvin), peuvent laisser passer une quantité plus ou moins grande d'oxygène, selon le niveau d'étanchéité du joint, au haut du bouchon, qui est en contact avec le vin.

Autrement dit, le fabricant est en mesure de les fabriquer... sur mesure, indique Jacques Granger, directeur de la recherche et du développement chez Péchiney, dans le même dossier de la RVF.

Pour les rouges, le bouchon doit laisser passer idéalement une toute petite quantité d'oxygène, ce qui permet d'éviter la formation d'odeurs de réduit, de renfermé, bizarres et déplaisantes - lesquelles toutefois disparaissent normalement à mesure que le vin s'aère.

Car privés de tout oxygène, certains vins rouges, ceux de Syrah notamment, ont tendance à prendre des odeurs de réduction. Dans le cas des blancs, les producteurs préfèrent normalement des bouchons les plus étanches possible, ce qui protège les vins contre l'oxydation.

Et les bouchons synthétiques, en matière plastique, de plus en plus utilisés eux aussi, en réaction à la multiplication des problèmes causés par les bouchons de liège?

Selon la RVF, on les accuse, contrairement aux bouchons à vis, de «relarguer des composés indésirables dans les vins», notamment «des solvants».

C'était la semaine dernière, à l'occasion d'une dégustation... à la cuisine, de trois vins des Côtes du Rhône. Deux des trois, dont un Gigondas, étaient bouchonnés.

Bouchonné aussi, la veille, le Mendoza 2002 Privada Bodega Norton. L'avant-veille, même chose avec le Late Bottled Vintage 1998 Poças, qui est normalement splendide...

De quoi s'arracher les cheveux s'il vous en reste!

La notation

★	Vin correct
★★	Bon
★★★	Très bon
★★★★	Excellent
★★★★★	Exceptionnel
(★)	Égale une 1/2 étoile

La règle

- Plus d'étoiles que de $, le vin vaut largement son prix.
- Autant d'étoiles que de $, il vaut son prix.
- Moins d'étoiles que de $, il est cher ou même très cher.
- C indique qu'il s'agit d'un vin courant, vendu dans la plupart des succursales.
- S désigne les vins de spécialité, en vente uniquement dans un nombre limité de succursales.
- Le nombre d'années figurant après la note indique le potentiel de garde approximatif à partir de maintenant.

Un bordeaux

Aime-t-on les bordeaux rouges peu tanniques, veloutés, faciles, le Bordeaux 2002 Montesquieu, tout au plus moyennement corsé, au bouquet plutôt unidimensionnel, mais net, de fruits rouges, fera très bien l'affaire, d'autant plus que son prix a légèrement diminué. Fort correct.

C, 431437, 15,95 $, ★★ $($), à boire, 1 an.

Dégustés pour vous

California 2001 Pastiche Joseph Phelps. Vin rouge de Californie, élaboré avec des variétés de la vallée du Rhône, aux arômes de fruits noirs et comme de prunes bien mûres. Un peu plus que moyennement corsé, peu tannique, tout en rondeurs. C, 090860023, 20,05 $, ★★(★) $$, à boire, 1 an.

Chablis 1er cru Côtes de Léchet 2002 Domaine des Malandes. Chablis non boisé, au bouquet net, de bonne ampleur, et aux saveurs étonnamment relevées pour l'appellation et pour ce domaine. Question de millésime, sans doute. Très bon. S, 10271091, 33,25 $, ★★★ $$$($), à boire, 4-5 ans.

Carneros 2002 Chardonnay Saintsbury. L'antithèse du précédent. Bouquet vanillé, aux notes de fruits confits, avec beaucoup de bois en bouche et des notes fumées (aussi le bois) dans l'après-goût. Très goûteux, très californien. Et trop de bois. S, 00211136, 28,05 $, ★★(★) $$$, à boire, 1-2 ans.

Fixin 2001 Vincent et Denis Berthaut. Beau bourgogne rouge au bouquet discret, peu complexe, mais aux saveurs franches, et avec le charme propre à ces vins. Très bon. S, 880500, 32,75 $, ★★★ $$$($), à boire, 2-3 ans. ●

On se mêle de vos affaires !
Surveillez vos affaires
dans le cahier Mauricie Centre-du-Québec
Le Nouvelliste

Buffet du dimanche soir à volonté 14,99$
Plus de 50 mets différents - Table à desserts exceptionnelle
Buffet du dimanche soir 14,99$
5$ COUPONS-RABAIS (buffet) POUR 2 PERSONNES ADULTES SUR RÉSERVATION AVEC CE COUPON
Valable le dimanche 10 avril 2005 seulement.
LA PORTE DE LA MAURICIE HÔTEL & RESTAURANT
PROMOTION D'ANNIVERSAIRE
(applicable sur le buffet du dimanche soir)
Repas gratuit à la personne fêtée + gâteau chanté à votre table
(réservation de 8 personnes et plus)
(819) 228-9434 • Sans frais : 1 877 228-9434 • Autoroute 40, sortie 174
3223416

Cours du printemps commençant le samedi 16 avril.
Samedi matin, cours aux adultes
Samedi après-midi, cours aux enfants
271, boul. Sainte-Madeleine (secteur Cap-de-la-Madeleine) 691-0090
Ouverture du restaurant Le Royal Café
933, rue Royale, Trois-Rivières 376-1611
Ambiance bistro parisien
Ex. : bavette à l'échalote petit farci provençal saumon fumé maison, etc.
Jacky

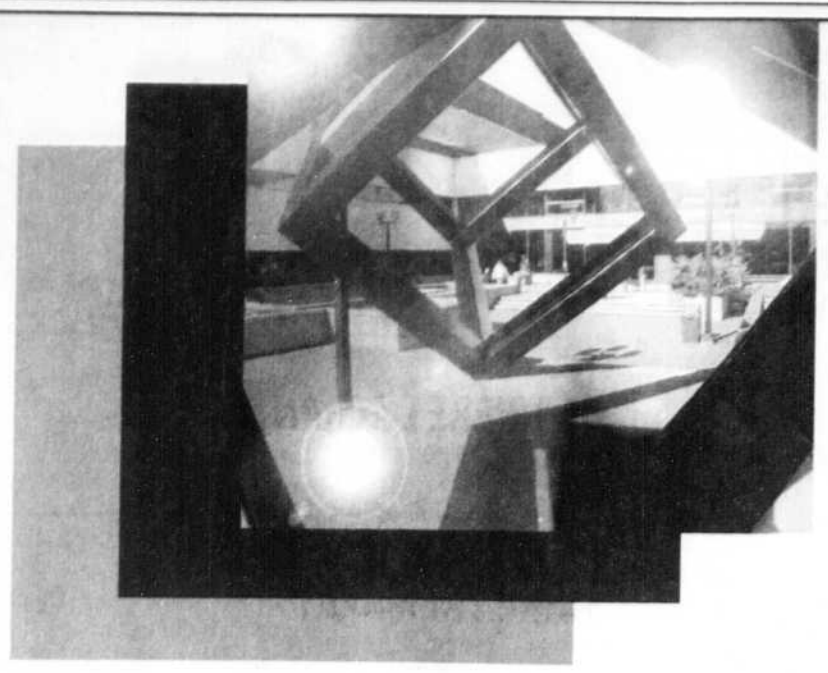

Cérémonie de remise de Bourses 2004-2005 de l'Université du Québec à Trois-Rivières

L'UQTR remercie les généreux donateurs pour leur effort collectif remarquable et félicite tous les lauréats

2 278 945 $ remis en bourses d'études à 618 étudiantes et étudiants de l'UQTR

BOURSES DE LA FONDATION DE L'UNIVERSITÉ DU QUÉBEC À TROIS-RIVIÈRES

Association des cadres de l'UQTR
Association des étudiants de cycles supérieurs en psychologie-UQTR
Association des ingénieurs-conseils du Québec
Banque Nationale du Canada
Bell Canada
Canadian Tire (Trois-Rivières)
CRPP-UQTR - Kruger inc.
Coopérative universitaire de Trois-Rivières
CORUS
Desjardins
Duchesne & Fils ltée
Fednav ltée
Financière Banque Nationale
Financière Liberté 55
Fondation NAPW
Fondation Réno-Dépôt
Fondation VFP inc.
Fondation de la Société Saint-Jean-Baptiste de la Mauricie
Fondation du C.E.U. de Trois-Rivières
Fonds départemental « sciences du loisir et communication sociale »
Fonds de solidarité FTQ
François-Van Derbroek
Ganotec inc.
Hydro-Québec
J. Claude Lainesse
Joli-Coeur Lacasse Geoffrion Jetté St-Pierre, avocats
Joseph-Chicha
Kruger inc.
Madeleine Roy et Jean-Marc Denommé
Marmen inc.
Métro Richelieu inc.
MRC Arthabaska et de l'Érable
MRC de Drummond
MRC les Maskoutains
Norsk Hydro Canada inc.
Ordre des ingénieurs du Québec (régionale de la Mauricie)
Pluritec ltée et Johnston-Vermette
QIT-fer & titane inc.
Samson Bélair Deloitte & Touche
Sodexho
Sogetel inc.
Stratos Pizzeria inc.
Weavexx

Généreux donateurs à la Fondation de l'UQTR

BOURSES DE L'ASSOCIATION GÉNÉRALE DES ÉTUDIANTES ET ÉTUDIANTS DE L'UNIVERSITÉ DU QUÉBEC À TROIS-RIVIÈRES, DES DIFFÉRENTS ORDRES PROFESSIONNELS, FIRME, FONDATIONS ET ASSOCIATIONS

Association générale des étudiantes et étudiants de l'UQTR
Firme Raymond Chabot Grant Thornton CA
Fondation Desjardins
Fondation universitaire de l'Université du Québec (réseau UQ)
Fondation canadienne des bourses du millénaire
Ordre des CGA-Ordre des comptables généraux licenciés du Québec
Ordre régional des infirmières et infirmiers de la Mauricie et du Centre-du-Québec
Ordre des infirmières et infirmiers du Québec
Association des universités et collèges du Canada *(RBC Financial Group Scholarship – Banking, Gaz Métropolitain, Smurfit-Stone Canada Inc., Québec Cartier, Papiers Scott ltée, Emballages Consumers inc., Abitibi-Consolidated, Fairfax Financial Holding Limited)*

BOURSES DES DIFFÉRENTS SYNDICATS ET DÉPARTEMENTS DE L'UNIVERSITÉ DU QUÉBEC À TROIS-RIVIÈRES

Chaire de recherche sur la réussite scolaire et le développement durable
Département de génie électrique et génie informatique
Département de génie industriel
Département de français
Département des langues modernes et traduction
Département des sciences de l'éducation/CFER
École d'ingénierie
Syndicat des chargés de cours de l'UQTR
Syndicat des employés de soutien de l'UQTR
Syndicat du personnel professionnel
Syndicat des professeurs et professeures de l'UQTR

BOURSES DES GRANDS ORGANISMES PROVINCIAUX ET FÉDÉRAUX

Conseil de recherches en sciences humaines du Canada
CRSNG / Recherches en sciences et en génie du Canada
Fonds de la recherche en santé du Québec
Fonds québécois de la recherche en santé du Québec
Fonds québécois de la recherche sur la société et la culture
Fonds québécois de la recherche sur la nature et les technologies
Instituts de recherche en santé du Canada

Bravo et merci!

UNIVERSITÉ DU QUÉBEC À TROIS-RIVIÈRES
UQTR

3225187