

L'info du Nord

MONT-TREMBLANT



Mercredi 3 août 2022 • Vol. 41, No. 22 • 13 856 exemplaires • InfoduNordTremblant.ca

MONT-BLANC

Le Sentier des cimes ouvert au public

PAGES 4 ET 5

(Photo André Chevrier)

LES LUNDIS ET MARDIS
BOUTEILLES
DE VIN À



50%
*sur vins sélectionnés

Rôtisserie Mont-Tremblant
330, rue de St-Jovite
819 425-2721



Promotion offerte pour un temps limité dans les rôtisseries participantes.
Présentation suggérée. La sélection peut varier d'une rôtisserie à l'autre.
® Marque déposée de Groupe St-Hubert Ltée.



Jonathan Korb
COURTIER IMMOBILIER
REAL ESTATE BROKER

ROYAL LEPAGE
HUMANIA
Agence immobilière
Franchise indépendante de la région
www.royallepage.ca

Royal LePage Humania Tremblant
237, rue de Saint-Jovite
Mont-Tremblant, Qc J8E 2Z9
jonathan@jonathankorb.com
T 819 425.3031

819.429.5155

Garage Daniel David
PNEU SELECT

Mécanique générale
PARE-BRISE
ALIGNEMENT • ANTIROUILLE



501, rue Vaillancourt, Mont-Tremblant

VASTE CHOIX
DE MATELAS
EN INVENTAIRE
LIVRAISON RAPIDE

Matelas Queen
A partir de
299\$



aumarchedulit.com

pour de belles nuits
AU MARCHÉ DU LIT
SAINTE-AGATHÉ
Matelas - Literie • Oreillers - Lits
Détaillant et fabricant

>P012085-13

>P004337-1

>P000330-1

>P013973-2

LE SITE DE L'ANCIENNE PISCICULTURE, VOTRE DÉCOUVERTE DE L'ÉTÉ !

Site de l'Ancienne pisciculture



mrclaurentides.qc.ca

Sentier des cimes Laurentides



sentierdescimes.ca

Gourmet Sauvage



gourmetsauvage.ca

La MRC des Laurentides, représentée par ses 20 maires et mairesses, tient à remercier tous les acteurs, partenaires et collaborateurs ayant rendu possible le projet de revitalisation de l'Ancienne pisciculture située à Mont-Blanc.

Gouvernement du Québec

Ministère de l'Économie et de l'Innovation
Ministère de l'Énergie et des Ressources naturelles
Ministère du Tourisme
Chantale Jeannotte, députée de Labelle

Partenaires et collaborateurs

Hydro-Québec
Groupe Piché Construction inc.
Maude Lauzon, Avocate
Monco Construction inc.

Locataires

EAK Sentiers des cimes inc.
Gourmet Sauvage

Équipe du Parc Écotouristique

Frédéric Poudrier, gestionnaire
Raphaël Bonhomme
Guillaume Cartier
Luc Leduc
Étienne Legault
Christelle Leynaert
Xavier Loyat
Madeleine Normandin
Mathieu Ouellette
Livia Paradis
Jason Rioux
Maude Sabourin
Joël Saucier-Dupuis
Marc Turbide

Maires et mairesses de la MRC des Laurentides

Jean-Guy Galipeau, *Amherst*
Pascale Blais, *Arundel*
Luc Trépanier, *Barkmere*
Marc L'Heureux, *Brébeuf*
Fanny Véronique Couture, *Huberdeau*
André Ibghy, *Ivry-sur-le-Lac*
Vicki Emard, *Labelle*
Gaëtan Castilloux, *La Conception*
Steve Perreault, *Lac-Supérieur*
Kimberly Meyer, *Lac-Tremblant-Nord*
Johnny Salera, *La Minerve*
Richard Forget, *Lantier*
Steven Larose, *Montcalm*
Luc Brisebois, *Mont-Tremblant*
Frédéric Broué, *Sainte-Agathe-des-Monts*
Francis Corbeil, *Sainte-Lucie-des-Laurentides*
Jean Simon Levert, *Mont-Blanc*
Dominique Forget, *Val-David*
Paul Kushner, *Val-des-Lacs*
Donna Salvati, *Val-Morin*

Personnel administratif de la MRC des Laurentides

NOTRE TERRITOIRE
VOTRE AVENIR
MRC DES LAURENTIDES



Des chercheurs de l'UQAM ont compilé d'importantes données sur les eaux souterraines des Laurentides et de la MRC Les Moulins. (Photo gracieuseté)

Enjeux environnementaux

Vers une gestion plus responsable de l'eau potable dans les Laurentides

MARTIN DUMONT

mdumont@inmedias.ca

Avec l'accroissement rapide de la population dans les Laurentides, certaines municipalités se questionnent sur la viabilité du développement immobilier tant le manque d'eau potable se fait ressentir.

Des chercheurs de l'Université du Québec à Montréal (UQAM) ont compilé d'importantes données sur les eaux souterraines des Laurentides et de la MRC Les Moulins. Grâce à ces mesures, les instances municipales pourront prendre des décisions mieux éclairées concernant la protection de leurs sources d'eau potable et ainsi convenir des façons les plus efficaces pour les renouveler.

« Ces données sont importantes, car elles nous permettront de réfléchir collectivement au développement de notre territoire pour mieux protéger la ressource eau », mentionne Raphaël Goulet, directeur général du Conseil des bassins versants des Mille-Îles.

MEILLEURE COMPRÉHENSION, MEILLEURE PLANIFICATION

Grâce à la caractérisation des eaux souterraines réalisée par l'UQAM au cours des quatre dernières années, on peut plus facilement évaluer leur qualité et comprendre de quelle façon l'impact de certains comportements humains les rend vulnérables. À partir de ces observations, on peut savoir quelles zones protéger pour favoriser l'infiltration de l'eau de pluie et le renouvellement de la nappe phréatique.

Ces données sont nécessaires pour planifier efficacement l'implantation de nouvelles sources d'approvisionnement en eau potable et pour réduire les risques que de nouvelles activités de développement potentiellement polluantes contaminent l'eau potable.

UNE CONCERTATION NÉCESSAIRE

Résultat d'un travail concerté entre l'Organisme de bassin versant de la rivière du Nord (Abrinord), le Comité du bassin versant de la rivière du Lièvre (COBALI), le Conseil des bassins versants des Mille-Îles (COBAMIL) et l'Organisme de bassins versants des rivières Rouge, Petite Nation et Saumon (OBV RPNS), une carte interactive qui permet à la population d'avoir une vue d'ensemble des caractéristiques des eaux souterraines sur son territoire a été créée.

La carte donne un portrait global de la qualité de l'eau souterraine. Grâce à elle, on peut distinguer les zones où la nappe d'eau souterraine est captive (protégée) de celles où elle est libre. On peut aussi repérer les aires plus propices à la régénération des nappes phréatiques.

La concertation est nécessaire pour permettre aux acteurs du territoire de réaliser une planification des ressources en eau. Cette planification vise à déployer des mesures concrètes pour protéger, utiliser et gérer l'eau et les milieux aquatiques de façon responsable, intégrée et durable. L'étude de caractérisation menée par l'UQAM et la concertation des différents organismes environnementaux de la région sont donc des pas dans la bonne direction. 🌱

SUIVEZ-NOUS SUR FACEBOOK ! CONTACTEZ-NOUS POUR FAIRE PARTIE DE L'ÉQUIPE !



Tornades à Sainte-Adolphe-d'Howard

15 minutes qui changent une vie



LAUREEN PEERS
lpeers@inmedias.ca

Le samedi 23 juillet, à 18h10, plusieurs tornades ont touché la municipalité de Saint-Adolphe-d'Howard, causant de nombreux dommages majeurs. Le propriétaire de la Marina, Martin Pagé, raconte qu'en « quinze minutes, le ciel a changé vraiment du tout au tout ».

« Il faisait vraiment beau cette journée-là, on était complet. Donc toutes mes embarcations étaient sur le lac. En dedans de quinze minutes, le ciel a changé vraiment du tout au tout. J'ai commencé à manquer d'électricité, donc j'ai pensé que c'était des transformateurs qui sautaient parce que je voyais de la boucane au loin. Mais là, j'en voyais un, puis deux, puis trois et je me suis demandé ce que c'était parce que ça montait trop vite dans le ciel. J'ai réalisé que c'était des mini tornades, il y en avait plusieurs au loin sur le lac », raconte le propriétaire de la

Marina de Saint-Adolphe-d'Howard.

Alors que les clients étaient en train d'être évacués pour être mis à l'abri et les équipements sécurisés, le propriétaire affirme qu'il a pris son téléphone pour filmer lorsque la grêle a commencé et qu'il a vu la tornade.

« Ça n'a pas duré longtemps, mais c'était vraiment intense. »
Martin Pagé

La tempête n'a pas causé de dommages à son entreprise de location de bateaux et d'embarcations, contrairement à sa maison.

« À la maison, c'est le bordel. Pendant que je filmais sur le lac, j'ai vu que ça passait chez nous et quand je suis arrivé chez nous, tout est rasé, mais j'ai vraiment été chanceux. Les arbres sont tous couchés tout autour de ma maison, mais il n'y a que le bardeau qui a levé du toit, puis la cheminée et le panneau électrique dehors. C'est des affaires, mais là j'essayais de patcher ça aujourd'hui pour ne pas que ça s'aggrave », explique M. Pagé.

Bien que de nombreux secteurs ont été touchés à Sainte-Agathe et Saint-Adolphe-d'Howard, c'est principalement entre le lac Saint-Joseph et le lac Beausoleil que les dégâts sont majeurs à l'instar de la maison détruite.

« Mon voisin, son garage s'est envolé. Les quatre murs, le toit, tout. Il était dans le garage, il s'est glissé en dessous de son Jeep et s'est accroché aux essieux. Ça a passé vraiment vite et quand il est sorti, il restait que le Jeep dehors sur la dalle de ciment », conclut Martin Pagé.

Rappelons que Environnement Canada a



(Photo L'Info du Nord - Mélodie Rivest)



Les tornades ont fait de nombreux dégâts à Saint-Adolphe-d'Howard en peu de temps. (Photo Nicholas Bebnowski-Roy pour L'Info du Nord)

fait part qu'il n'y a pas eu une tornade, mais bien trois. En effet, il est dit la tornade de force EF2 était accompagnée de deux tornades satellites qui ont touché des régions proches de la principale. Une de ces deux tornades satellites a affecté la zone entourant le Chemin du Village entre la plage Gratton et le chemin du Mont Howard avec une force maximale de 110 kilomètres à l'heure, soit une EF0. La deuxième, quant à elle, a affecté une zone

plus à l'ouest du lac Saint-Joseph et au nord du lac Long avec une force maximale des vents de 140 kilomètres à l'heure, soit une EF1. Afin de venir en aide aux sinistrés, une corvée a été initiée par l'association du domaine Beausoleil le samedi 30 juillet. Plus de 150 bénévoles étaient présents dont les pompiers de Saint-Adolphe, ainsi que deux entreprises d'excavation qui ont prêté leurs machineries. 41

819 429-0150

NISSAN | **ALBI NISSAN MONT-TREMBLANT**

1000 VÉHICULES LIVRAISON À TREMBLANT



Q50 S SIGNATURE CUIR TOIT NAV. 4RM 2019

36995\$*

Inv.: TR1812 | 65114 KM

* Taxes et immatriculation en sus. Transport et préparation inclus. Taux d'intérêt régulier compétitif. Certaines conditions s'appliquent. Détails en concession.



Salut ! Je me nomme Ankylosaure et j'ai 9 ans. Je suis un chat très affectueux et sociable. Je suis une vraie machine à ronronner ! Venez me rencontrer !

SPCA Laurentides-Labelle
355, rue Demontigny 819 326-4059

CLINIQUE DENTAIRE MONT-TREMBLANT

Pour tout type de traitement
En toute sécurité, selon les directives de la santé publique

Services offerts :

- Implantologie
- Blanchiment des dents
- Carie
- Couronne dentaire
- Extraction dent sagesse
- Traitement canal
- Prothèses dentaires avec ou sans implants
- Protecteurs buccaux
- Et bien plus encore !

Pierre Coulombe, d.d. Denturologiste

Dr. Maxime Proulx, d.m.d. Dentiste propriétaire

Sylvain Grondin, d.d. Denturologiste

Ouverture des nouveaux dossiers sans frais

- URGENCE ACCEPTÉE
- Financement disponible
- Prise de RV par téléphone ou sur le site internet seulement

Au plaisir de vous recevoir !

819 425-3716 ■ 701, rue Labelle, Mont-Tremblant ■ www.cdmttremblant.com

Projet attendu

Le Sentier des cimes et l'Ancienne pisciculture ouvrent au public

LAUREEN PEERS

lpeers@inmedias.ca

Attendus depuis un moment par de nombreux citoyens de la région, l'Ancienne pisciculture et le Sentier des cimes Laurentides ont été inaugurés le jeudi 21 juillet à Mont-Blanc pour une ouverture prévue le 24 juillet au public.

C'est entre deux averses que de nombreux invités ont été accueillis sur le site public de la MRC des Laurentides à Mont-Blanc afin d'inaugurer non seulement l'Ancienne pisciculture, mais également le Sentier des cimes Laurentides où se trouvent la passerelle à la cime des arbres et la tour d'observation.

« Nous y sommes enfin! Un projet échelonné sur 5 ans et une course contre la montre depuis les derniers mois, les derniers jours, que dis-je, les dernières heures! Nous sommes fiers de vous présenter un panorama à la hauteur des idées et des aspirations de la MRC des Laurentides », a déclaré Nancy Pelletier, directrice générale de la MRC des Laurentides.

Ce projet écotouristique est un aboutissement de plusieurs années de travail et le fruit d'un partenariat entre EAK Sentiers des cimes inc. et la MRC des Laurentides qui ont respectivement investi plus de 18 et 4 M\$. La MRC a d'ailleurs reçu plusieurs



Le Sentier des cimes et l'Ancienne pisciculture ont été inaugurés le 21 juillet pour une ouverture prévue le 24 juillet.
(Photo André Chevrier)

subventions totalisant une enveloppe de 800 000\$ du ministère de l'Économie et de l'Innovation et du ministère du Tourisme.

ANCIENNE PISCICULTURE

« Un joyau public et des bâtiments patrimoniaux préservés, aux abords du parc linéaire le P'tit Train du Nord, qui permettra à la population, aux familles, aux cyclistes et aux visiteurs de venir s'y promener et de pique-niquer gratuitement » a déclaré Marc L'Heureux, préfet de la MRC des Laurentides et président du CA du Parc Écotouristique.

Les visiteurs pourront découvrir le Café Boréal ainsi que la boutique de Gourmet Sauvage qui a obtenu dernièrement le Laurier du Tourisme gourmand dans le cadre des Lauriers de la gastronomie québécoise, le plus important gala gastronomique du

Québec. Ils auront également la possibilité de profiter du restaurant Chez Émile avec sa terrasse située au coeur des bassins de l'Ancienne pisciculture avant de se diriger vers la billetterie pour accéder au Sentier des cimes.

LE SENTIER DES CIMES

Pour obtenir une vue de 40 m de haut, soit l'équivalent de 12 étages, les visiteurs devront dans un premier temps se promener sur la passerelle à la cime des arbres d'une longueur de 630 m et d'une hauteur de 19,5 m.

Au fur et à mesure de l'avancée, la tour panoramique en bois se dévoilera davantage. Une fois en bas, il faudra continuer sa promenade pendant 720 m tout en s'élevant à 40 mètres du sol et profitant de la vue à 360 degrés. Lorsque les visiteurs arriveront au sommet, soit à une altitude de 362m, la magie opère.

En effet, les visiteurs auront l'opportunité de découvrir la beauté de la canopée, les ondulations de la vieille chaîne de montagnes des Laurentides et profiter de vues incroyables sur les paysages renouvelés au gré des saisons, dont le Mont Tremblant et le Mont Blanc. À noter que pour ceux qui le souhaiteront, un filet géant est suspendu au centre de la tour.

Toutes les infrastructures, dont le sentier sans obstacle et avec une pente maximale de 6 degrés, sont adaptées pour les personnes à mobilité réduite et les poussettes.

HORAIRES ET TARIFS

Jusqu'à la fin du mois d'août, le Sentier des cimes sera ouvert de 9h30 à 20h00. Bien que l'accès au site de l'Ancienne pisciculture soit gratuit, pour accéder à la passerelle ou à la tour panoramique, le tarif d'entrée pour un adulte est de 29\$, 25\$ pour les aînés de 65 ans et plus, 23\$ pour les étudiants et 19\$ pour les enfants de 6 à 17 ans. L'entrée est gratuite pour les enfants de moins de 6 ans.

Par ailleurs, un laissez-passer familial est proposé ainsi qu'une carte annuelle et un tarif de groupe à partir de 15 personnes. Pour connaître tous les horaires ainsi que les détails sur les tarifs, rendez-vous sur le site web de Sentier des cimes Laurentides.

819 429-0150

NISSAN | ALBI NISSAN MONT-TREMBLANT

ALBI OCCASION 1000 VÉHICULES



SORENTO LX 4RM 2020

33995\$

Inv.: TR1876 | 62314 KM

* Taxes et immatriculation en sus. Transport et préparation inclus. Taux d'intérêt régulier compétitif. Certaines conditions s'appliquent. Détails en concession.

RBQ 5814-5590-01

LES TOITURES C3

NOUS FAISONS LA DIFFÉRENCE

819 592-0288

lestoituresc3inc@outlook.com

Les spécialistes du bardeau résidentiel

BATTERIES Expert

Un nouveau magasin près de chez vous!

Jean-Bruno Courcelles et Danny Lataille, propriétaires

Batteries Expert Mont-Tremblant

354, rue Magloire-Gosselin, Mont-Tremblant (Québec) J8R 2R3

819 717-4424

Vous cherchez une batterie? batteriesexpert.com

4- mercredi 3 août 2022 L'Info du Nord MONT-TREMBLANT

Aux couleurs de votre quotidien



Bien plus qu'une résidence, c'est un milieu de vie !

1450, rue Deguire, Mont-Tremblant

819-425-8653

dg@villadesgenerations.ca

www.VILADESGENERATIONS.CA

REGROUPEMENT QUÉBÉCOIS DES RÉSIDENCES POUR AÎNÉS

Certification des résidences pour personnes âgées

Villa des générations du Tremblant

Création de la tour

Un projet de vacances

Situés sur la Route des Belles-Histoires et en bordure du parc linéaire du P'tit Train du Nord, le site de l'Ancienne pisciculture et le Sentier des cimes Laurentides sont une escale pour les résidents, les villégiateurs et les touristes. (Photo André Chevrier)



LAUREEN PEERS

lpeers@inmedias.ca

Lors de l'inauguration du Sentier des cimes, son directeur général, Nicolas Joly, a raconté l'histoire derrière la création d'une telle tour panoramique avec sa passerelle.

« Si vous êtes ici pour l'inauguration du premier sentier des cimes de la compagnie EAK, c'est parce que des enfants ont décidé de jouer ensemble dans un camping au Delaware en 2013. Donc, c'est par nos enfants que ma famille a fait la connaissance d'une famille allemande française. »

C'est tout naturellement qu'ils ont rendu visite à cette famille européenne l'année suivante où ils ont pu découvrir le Sentier des cimes à Lipno en République tchèque. Nicolas Joly a expliqué que lorsqu'il est arrivé devant la tour en bois, il s'en est décroché la mâchoire.

« J'ai dit à mon ami que c'est complètement fou. Comment ça se fait qu'on n'a pas ça au Canada? »

Nicolas Joly

Les années passent et en 2016, au moment où il était à la recherche d'idées pour trouver une nouvelle vocation pour la pisciculture, c'est sa fille Léa qui a mentionné le « Treetop » qu'ils avaient vu en vacances.

« Aussitôt qu'elle a dit ces mots-là, ça a été une illumination pour moi. C'était le projet! Je

ne me doutais pas par contre à l'époque que ma fille m'avait trouvé autant de travail. »

Hasard du destin ou non, son ami européen avait été à la même école primaire que l'architecte de la compagnie EAK. C'est donc par ce biais qu'il a pu rentrer en contact avec le PDG de EAK Sentiers des cimes Inc. Bernd Bayerköhler.

Une fois le feu vert de la MRC et de son conseil d'administration, le propriétaire allemand de plusieurs tours en Europe est venu au Québec.

« Le Canada était sur ma liste et lorsque nous avons été invités à visiter la région, Nicolas nous a montré plusieurs endroits. Pour être honnête, je pense qu'il y en avait cinq ou six, mais cet endroit a été le premier », a indiqué Bernd Bayerköhler à L'info avant d'ajouter que « c'était l'endroit de mon choix en raison de son histoire, son caractère, mais aussi parce que nous aurions à travailler ensemble pour relancer le site de l'Ancienne pisciculture. »

Dans son discours lors de l'inauguration, la directrice générale de la MRC des Laurentides, Nancy Pelletier, a expliqué que ça a été « le coup de foudre mutuel et un partenariat hors du commun qui s'est créé entre la MRC et EAK Sentier des cimes. »

Il aura donc fallu une belle rencontre en vacances pour que quelques années plus tard apparaisse dans le décor des Laurentides, et pour la première fois au Canada, le Sentier des cimes. 🇨🇦

819 429-0150



ALBI
NISSAN
MONT-TREMBLANT

1000 VÉHICULES LIVRAISON À TREMBLANT



TACOMA SR5 TRAIL V6 DOUBLE CAB 4X4 2018

49995\$

Inv.: TR1771 | 10427 KM

* Taxes et immatriculation en sus. Transport et préparation indus. Taux d'intérêt régulier compétitif. Certaines conditions s'appliquent. Détails en concession.

1-855-474-7502

ALBI
ÉQUITÉ
.COM

Vous voulez connaître la valeur et l'équité de votre véhicule?

Communiquez avec nous dès aujourd'hui

au 1-855-474-7502 ou sur le web **ALBIEQUITE.COM**

C'est simple et gratuit!
ON VOUS ATTEND!

Fait d'air avec



Pour affronter les grandes chaleurs, éventails et ventilateurs sont rarement à la hauteur. Heureusement, les climatiseurs font office de sauveurs! Qu'ils soient muraux, centraux ou portatifs, ils évacuent la moiteur et produisent de la fraîcheur pour notre plus grand bonheur! Votre système de climatisation est-il apte à affronter les hautes températures estivales? Pour éviter une panne fatale qui transformerait votre logement en un four infernal, faites inspecter et entretenir votre appareil par un spécialiste local! Vous cherchez un



RÉFRIGÉRATION

819 326-7977
www.refrigerationMB.com



Québec apporte une aide financière à La Conception

SALLE DE RÉDACTION
redaction-in@inmedias.ca

Dans le cadre du volet Soutien à la revitalisation et à la coopération intermunicipale du Fonds régions et ruralité (FRR), la municipalité de La Conception a obtenu un investissement de 31 500\$ du gouvernement du Québec.

« Pour notre gouvernement, il est essentiel de soutenir la vitalité de nos collectivités en appuyant des projets qui auront des retombées positives sur notre territoire. Le FRR est d'ailleurs un levier financier qui contribue à faire rayonner nos régions, à les rendre encore plus attrayantes et encore plus animées, et j'en suis fière! », a déclaré par communiqué la ministre des Affaires municipales et de l'Habitation, Andrée Laforest.

Cette aide financière accordée par la ministre, ainsi que la députée de Labelle, Chantale Jeannotte, permettra notamment à la Municipalité de définir le potentiel commercial de son territoire, incluant la route 117, et de déterminer les pistes de solution pour sa valorisation.

« Je remercie grandement le gouvernement du Québec de nous

permettre de faire une étude exhaustive du potentiel commercial de notre territoire pour identifier le positionnement souhaité et les actions concrètes à implanter prochainement », a indiqué Gaëtan Castilloux, maire de La Conception.

PLAN D'ACTION

Ce projet vise l'élaboration d'un plan d'action et une vue d'ensemble du potentiel commercial des terrains et des bâtiments de la municipalité, notamment de son noyau villageois, en plus de définir une implantation durable de ce plan. Il permettra ainsi d'agir sur le plan social, touristique ou culturel dans les milieux où l'indice de vitalité économique est plus faible.

Par ailleurs, un comité de citoyens a déjà été mis sur pied et une première rencontre a eu lieu en collaboration avec la MRC des Laurentides et son directeur général, Paul Calcé. D'autres rencontres sont prévues prochainement.

« Cette aide financière tombe à point. Une fois ce plan d'action stratégique établi, nous serons mieux outillés pour orienter les investisseurs intéressés par des projets porteurs pour notre communauté et ainsi maximiser leur chance de succès », a expliqué M. Castilloux.



Chantale Jeannotte, députée de Labelle, en compagnie de Gaëtan Castilloux, maire de La Conception. (Photo gracieuseté)

6-mercredi 3 août 2022 L'Info du Nord MONT-TREMBLANT

819 429-0150

NISSAN | **ALBI NISSAN MONT-TREMBLANT**

ALBI ACCÈS À 1000 VÉHICULES

TERRAIN SLE ELEVATION 4RM 2020

36995\$

Inv.: TR1875 | 12083 KM

* Taxes et immatriculation en sus. Transport et préparation inclus. Taux d'intérêt régulier compétitif. Certaines conditions s'appliquent. Détails en concession.

819 429-0150

NISSAN | **ALBI NISSAN MONT-TREMBLANT**

ALBI OCCASION 1000 VÉHICULES

ALTIMA SE 4RM 2021

32495\$

Inv.: TR1865 | 11663 KM

* Taxes et immatriculation en sus. Transport et préparation inclus. Taux d'intérêt régulier compétitif. Certaines conditions s'appliquent. Détails en concession.

L'Info du Nord **MONT-TREMBLANT**

195, rue Brissette, local 72, Sainte-Agathe, QC J8C 3S4
819 321-3888

979, rue de St-Jovite, Mont-Tremblant, QC J8E 3J8
819 425-8658

info@infodunord.ca • www.linformatioudunordmonttreblant.ca

Annonces classées : 1-866-637-5236

TIRAGE : 13 680 EXEMPLAIRES

RÉSEAU SÉLECT

Membre **hebdos QUÉBEC**

Propriété de In Médias inc.

Imprimé par Transcontinental Transmag

Distribué par PubliSac

Funded by the Government of Canada / Financé par le gouvernement du Canada | **Canada**

Directeur administratif
Sylvain Lacasse
slacasse@inmedias.ca

Directrice développement
Chantal Roussel
croussel@inmedias.ca

Directrice finances/ressources humaines
Katy Dufresne
kdufresne@inmedias.ca

Directeur des ventes
David Meilleur
dmeilleur@inmedias.ca

Directeur de l'infographie
Marc Cadieux
mcaieux@inmedias.ca

Infographistes
Julie Leclerc
Émilie Constantineau
Martine Cotton
Jessica Lacroix
Samantha Doiron
Tanya Laframboise

Directrice de l'information
Marilou Séguin
mseguin@inmedias.ca

Rédactrice en chef
Isabelle Houle
ihoule@inmedias.ca

Journalistes
Ronald McGregor
rmcgregor@inmedias.ca
Martin Dumont
mdumont@inmedias.ca
Lauren Peers
lpeers@inmedias.ca
Alex Proteau
aproteau@inmedias.ca

Coordonnatrice aux ventes
Johanne Faucher
jfaucher@inmedias.ca

Stratèges médias
Nathalie Chalifoux
Mylène Riopel
Sabrina Desjardins
Joëlle Bélisle
Stéphanie Lomas

Directrice web et médias sociaux
Mélodie Rivest
mrivest@inmedias.ca

Gestion de communauté
Jacob Chartrand
jchartrand@inmedias.ca

APPEL DE CANDIDATURES CITOYENNES COMITÉ CONSULTATIF AGRICOLE

- Étudier toute question relative :
- À l'aménagement du territoire agricole ;
 - À la pratique des activités agricoles ;
 - Aux aspects environnementaux qui s'y rattachent.
- Faire au conseil des maires les recommandations jugées importantes.
- Travailler en vue de la révision prochaine du PDZA.

Admissibilité

- Résider sur le territoire de la MRC des Laurentides
- Ne pas être producteur.rice agricole ni élu.e de la MRC

Communiquez avec Mathieu Labelle
mlabelle@mrclaurentides.qc.ca

NOTRE TERRITOIRE
VOLLÉ AVENIR

MRC DES LAURENTIDES

>P014037-1

Fondée dans les années 50

La Cabane à sucre Millette démolie

ALEX PROTEAU

aproteau@inmedias.ca

Soixante-cinq ans après sa création, la Cabane à sucre Millette, qui avait jadis pignon sur rue à Mont-Blanc, a été démolie le mercredi 13 juillet et devrait faire place à un projet immobilier.

La cabane à sucre Millette a commencé ses activités en 1957 à Saint-Faustin-Lac-Carré. Elle a changé de nom pour La Tablée des Pionniers lorsqu'elle fut achetée en 2013 par deux entrepreneurs laurentiens.

Elle est par la suite passée dans les mains du promoteur Steve Fortier, nouveau propriétaire du Groupe Ski Mont Blanc. Ce dernier a ensuite vendu le terrain au développeur immobilier Centre d'achats mascoutain inc. Rappelons que les activités de la Tablée des Pionniers ont toujours lieu, mais dans un autre bâtiment.

1001 SOUVENIRS

Sébastien Millette, l'un des membres de la famille du fondateur de l'établissement, a assisté à la démolition.

« C'était triste. Ça rappelle 1001 souvenirs. Autant notre famille que plusieurs autres, on s'y est retrouvé (à la cabane à sucre) »,
Sébastien Millette

« Savoir qu'aujourd'hui, c'est ça qui allait se passer pour un projet domiciliaire dessus, c'est sûr que ça fait un pincement et qu'on aurait dû la reprendre », ajoute celui qui a travaillé de nombreuses années dans l'entreprise familiale.

Son oncle, Luc Millette, qui fut autrefois copropriétaire du commerce, abonde dans le même sens et qualifie de « mauvais rêve » la destruction du commerce familial.

UN TOIT ET QUATRE POTEAUX

Sébastien Millette se rappelle les débuts de la cabane à sucre. « Mon arrière-grand-père avait commencé à faire les sucres avec un toit avec quatre poteaux et un chaudron en dessous », décrit-il.

Dans les saisons plus difficiles, ses grands-parents avaient décidé de servir des repas le long de la route 11 (route 117). Vers les années 80, ils ont vendu à deux de leurs enfants qui ont repris ça jusqu'en 2013. Ces derniers ont vendu faute de relève.

Ce dernier se remémore la bonne humeur qui y avait dans le bâtiment. « Les gens vont à la cabane à sucre pour rire ou pour festoyer[...] Ç'a toujours été une ambiance de fête et de chanson », mentionne celui oeuvre à présent dans le milieu de l'architecture. 📷



La cabane à sucre Millette a été démolie le mercredi 13 juillet. (Photo gracieuseté)

L'un des bâtiments de la cabane à sucre Millette dans les années 50. (Photo gracieuseté)

CALVAIRE D'HUBERDEAU

Dimanche le 7 août 2022

Journée du Calvaire d'Huberdeau



Venez en grand nombre, une journée merveilleuse vous attend!

Bienvenue à l'inauguration de statues de la 10^e station restaurée.

Coût : 20\$*
et
GRATUIT POUR LES
12 ANS ET MOINS

HORAIRE

10h30 Chemin de croix avec Mgr Daoust
11h Messe en plein air célébrée par Mgr Morissette*
12h Dîner spaghetti sur place*

POUR PLUS D'INFORMATIONS:

Contactez Laurence Beaudet au 819 687-3647

* En cas de pluie, la messe et le dîner auront lieu à l'hôtel de ville. Tous les profits de cette activité serviront à l'entretien et à la restauration de ce beau site patrimonial centenaire qu'est le Calvaire d'Huberdeau.

>P013890-1



PRÉVOYEZ VOS DÉPLACEMENTS :

- Entraves routières
- Modifications au circuit et à l'horaire du transport en commun

INFOS

- villedemont-tremblant.qc.ca/demi-marathon
- 819 425-8614 (24/7)



Scannez ce code QR avec votre téléphone cellulaire pour connaître tous les détails.

BusMontTremblant.ca



Ville de
MONT-TREMBLANT

Que se passe-t-il avec la collecte de matières résiduelles ?



La pénurie de main-d'oeuvre complique la collecte des matières résiduelles dans la région.
(L'Info du Nord - Archives)

ALEX PROTEAU
aproteau@inmedias.ca

En pleine période estivale, la collecte des matières résiduelles des clients desservis par la Régie intermunicipale des Trois-Lacs (RITL) aurait eu plusieurs retards dans neuf municipalités de la région. La pénurie de main-d'oeuvre en serait la cause et aura des incidences sur les collectes.

La Régie sert les citoyens d'Ivry-sur-le-Lac, Lac-Supérieur, Lantier, Mont-Blanc,

Sainte-Agathe-des-Monts, Sainte-Lucie-des-Laurentides, Val-David, Val-Morin et Val-des-Lacs.

Pour ces citoyens, la collecte des matières organiques aura lieu aux deux semaines plutôt que chaque semaine, et ce jusqu'à la fin de la saison, a annoncé la RITL à la fin juillet. Les collectes du recyclage (bac vert) et des déchets ultimes (bac noir) seront maintenues comme prévu aux calendriers, de même que les collectes de conteneurs pour toutes les matières, y compris les matières organiques.

UN MANQUE DE CHAUFFEURS

La Régie compose présentement avec une pénurie de personnel. Celle-ci survient à un moment inopportun, car il y a plus de collectes l'été qu'à l'hiver.

Un employé qui a demandé l'anonymat affirme que « la (RITL) est dans un moment difficile. Il y a un certain historique et un vieux bagage qui est là à cause de l'ancienne direction [...] Il faut qu'ils restructurent la façon de collecter [les matières résiduelles] », en ajoutant que les employés en poste travaillent en ce moment plus de 50 heures par semaine.

candidature n'a été reçue au cours des dernières semaines.

Par conséquent, le nombre de chauffeurs actuel n'est pas suffisant pour nous permettre de respecter les calendriers de collecte comme établis.

Des bris aux équipements de même qu'un incendie dans l'un des camions de collecte nous privent de véhicules durant certaines périodes, ajoute la RITL.

SOLUTIONS

Contacté à cet effet, le président de la Régie, Steve Perreault, indique que « La RITL embauche plus d'employés que nécessairement son besoin afin de trouver plus de recrues qui sont intéressés par l'emploi ».

« Nous avons mis plusieurs mesures en place afin de ne pas se retrouver en bris de service et de retarder certaines collectes. »
Steve Perreault

Rappelons également qu'en juin dernier, la Régie intermunicipale des Trois-Lacs (RITL) a décidé de joindre le syndicat des Teamsters Québec, section locale 106. Des désaccords au niveau des conditions de travail comme les horaires sont à l'origine de cette nouvelle étape franchie par la RITL.

AUCUNE CANDIDATURE REÇUE

Par communiqué, la RITL a indiqué à la fin juillet «rencontrer diverses problématiques au cours des dernières semaines avec la collecte des matières résiduelles sur le territoire des neuf municipalités qu'elle dessert et elle tient à rendre compte de la situation à la population».

Selon elle, malgré les efforts investis au niveau du recrutement de nouveau personnel (chauffeurs-opérateurs), aucune

D'autre part, il affirme qu'une entente a été effectuée avec la Ville de Sainte-Agathe-des-Monts afin que l'un de leurs employés effectuent la collecte sur le territoire agathois et que des embauches ont été faites. 🚚

819 429-0150

NISSAN | **ALBI NISSAN MONT-TREMBLANT**

PLUS DE **150** CAMIONS SUR LE WEB POUR UNE LIVRAISON À TREMBLANT!

F-150 • RAM 1500 • SILVERADO SIERRA • TACOMA

* Certaines conditions s'appliquent. Détails en concession.

819 429-0150

NISSAN | **ALBI NISSAN MONT-TREMBLANT**

NOUS RACHETONS VOTRE VÉHICULE!

SA VALEUR A AUGMENTÉ DE **1000\$ À 10000\$** DANS LA DERNIÈRE ANNÉE!

DONNEZ LE EN ÉCHANGE ET RÉCUPÉREZ PRESQUE **15%** DE TAXES

VOYEZ POURQUOI VOTRE VÉHICULE A GAGNÉ DE LA VALEUR!

ginsberg gingras
Depuis plus de 40 ans

Difficultés financières, parlons-en!

Au service des entreprises et des particuliers

Bureau de Sainte-Agathe-des-Monts
31, rue Principale Est, Sainte-Agathe-des-Monts

Bureau de Mont-Tremblant
972, rue de St-Jovite, Mont-Tremblant

Étienne Chartrand
LL.B., CIRP,
Syndic autorisé en insolvabilité

Ligne directe : 1 877 467-6277
echartrand@ginsberg-gingras.com

ginsberg-gingras.com/invr



La Fête de la Musique de Tremblant est de retour avec Angèle Dubeau, Daniel Bélanger, Yves Lambert, Charles Richard-Hamelin et plusieurs autres. (Photo gracieuseté)

Du 2 au 5 septembre

La Fête de la Musique de Tremblant revient en force

ROSALIE BRYAR

redaction-in@inmedias.ca

Après deux ans de pause, la Fête de la Musique de Tremblant revient en force lors de la fin de semaine de la fête du Travail du 2 au 5 septembre. Les amateurs de musique auront alors la possibilité de voir une trentaine de concerts gratuits dans le village piétonnier de Tremblant.

La programmation complète de l'événement sera dévoilée le 16 août, toutefois, les trois têtes d'affiche sont déjà connues du public. Parmi celles-ci, c'est le pianiste Charles Richard-Hamelin qui donnera le coup d'envoi en jouant Chopin le vendredi soir.

Comme à l'habitude, cette grande fête

regroupera de la musique classique, du jazz ainsi que de la musique du monde, mais une nouveauté s'ajoute cette année. « J'ai décidé de faire quelque chose que je n'avais pas encore fait, soit de donner la place à la musique folklorique », mentionne Angèle Dubeau, fondatrice et directrice artistique de la Fête de la Musique.

Yves Lambert sera donc de la partie et enflammera la place en offrant un concert en compagnie de ses musiciens et du groupe de musique folklorique Bon Débarras.

25 ANS DE LA PIETÀ

Puis, fidèle à la tradition, Mme Dubeau troquera son chapeau de directrice artistique le dimanche pour se retrouver au violon en compagnie de La Pietà. « Cette année est une année très spéciale pour moi, puisqu'on célèbre les 25 ans de La Pietà.

Une partie du répertoire sera alors jouée pour l'occasion », précise-t-elle.

La violoniste accueillera également le chanteur Daniel Bélanger comme invité spécial pour partager la scène avec elle. « Ce sera du Daniel Bélanger avec sa poésie et sa voix qu'on lui reconnaît, mais il y aura tout autour des sonorités qui sont nouvelles et qui iront parfaitement avec lui », ajoute Angèle Dubeau.

POUR PETITS ET GRANDS

La Fête de la Musique est un événement pour toute la famille. Bien que les enfants aient accès à tous les concerts, une place de la famille où sont présentés des spectacles pour enfants est réservée.

« Les enfants regardent la scène avec des yeux remplis de curiosité. C'est un cadeau qu'on

leur donne pour la vie. Ils découvrent quelque chose qui restera dans leur cœur et dans leur être pour toujours », mentionne fièrement la directrice artistique. Celle-ci remarque avec joie la fidélité de plusieurs familles québécoises, ontariennes et américaines face à l'événement. Elle reconnaît en effet des visages qui reviennent presque chaque année avec leurs enfants dans le but de leur faire découvrir une diversité de musiques et de concerts.

Mme Dubeau ne peut cacher son enthousiasme face au retour de cet événement qu'elle a fondé il y a plus de 20 ans, après deux ans de pandémie. « On faisait quelques animations sur le site dans les deux dernières années pour saluer les passants et leur dire qu'on ne les oubliait pas, mais c'est un réel retour en force que nous effectuons cette année », conclut-elle. 🎵

Arundel
EXPOSITION d'Art

30 Artistes
Samedi 13 août
Saturday 13 August
10-16h

ARUNDEL UNITED CHURCH, 17 rue du Village, RTE 327

Supportée par / Supported by:



Présentée par / Presented by:



Les Artistes / The Artists

Margaret Ann Adams — Dwight Baird — Andrée Chartrand — Marie-Claude Courteau — Robert Decelles
Guylaine Duval — Michel Fournier — Réjean Gilbert — Brenda Howard — Linda Lamontagne
Anne Letourneau — Jane Magee Kroecker — Caroline Marcant — Jenny Pearson Millar — Elise Miron
Keith Moffat — Guy Morest — Elaine Munro — Lucie Nadeau — Deborah Noel — Michel Normandeau
Lise Paradis — Helen Pfeulb — Nathalie Rollet — Leslie Bank-Satz — Évelyne Rivest Savignac
Andrea Schillgalies — Normand St. Vincent — Gladys Symons — Alexina Wiegand — Janet Young,

Art de la scène

Réal Béland et Didier Lucien en duo au Patriote !

LAUREEN PEERS

lpeers@inmedias.ca

Le Théâtre le Patriote accueillera sur sa scène les comédiens Réal Béland et Didier Lucien pour leur nouveau projet intitulé *La nature comique* les 4 et 6 août.

La nature comique est un hommage aux plus grands artistes de l'humour physique tels

que Charlie Chaplin, Laurel et Hardy, Olivier Guimond, Ti-Gus et Ti-Mousse, Pierre Richard, Louis de Funès, Steve Martin, Jim Carey, Buster Keaton ou Tati.

« On ne veut pas faire réfléchir les gens, on veut vraiment les faire rire comme ces comiques-là ont fait rire les gens. On espère leur donner goût parce que ça n'existe presque plus ce type d'humour. Donc, on veut faire revivre ça puis montrer que ça passe très bien en 2022 », explique Réal Béland.

Il décrit d'ailleurs l'humour physique comme étant « plus de l'humour de situation qu'un humour qui passe par le verbe. Ça passe plus par les tripes, le ventre avant de passer par la cervelle. »

ADMIRATION

Si Réal Béland est autant attiré par cet humour, c'est dû, en partie, à son admiration pour Pierre Richard. En effet, l'artiste qui se sent au Patriote comme chez lui, raconte que depuis petit il regarde tous les films du comédien français.

« Pierre Richard est vraiment important dans ma vie, parce que ce que j'aime de lui, c'est que quand il s'enfarge, ça a l'air vrai, ce n'est pas du cirque, il va aller dans la comédie de situation. »

Réal Béland



EN DUO AVEC DIDIER LUCIEN

En plus de s'occuper de la mise en scène avec Luc Senay et de l'écriture avec Stéphane Lefebvre, Réal Béland donnera la réplique au comédien Didier Lucien.

« Avec Didier, on a à peu près le même âge, on vient aussi du même milieu, c'est-à-dire que lui, il a étudié en théâtre, moi aussi, on a joué beaucoup en impro quand on était jeune, donc nos cerveaux sont capables de bien connecter ensemble. Puis le fait que physiquement on est totalement différent, on trouvait que ça aussi ça marchait bien pour un duo », explique Réal Béland.

Ensemble, ils revisiteront des numéros

classiques de la fameuse scène des petits gâteaux de Charlie Chaplin au Balconville de Gilles Latulippe, en passant par le magicien écœuré des Foubrac ou encore le dessin animé de Roadrunner.

« On veut faire tout ce que ces comiques-là faisaient, c'est-à-dire avoir du plaisir sur scène, donner du plaisir aux gens et oublier tous nos problèmes pendant 1h30 », ajoute Réal Béland.

Réal Béland et Didier Lucien seront en spectacle les 4 et 6 août 2022 au Théâtre le Patriote. Les billets sont disponibles sur le site theatrepatriote.com ou par téléphone 819 326-3655 (sans frais: 1 888 326-3655).

819 429-0150

NISSAN | ALBI NISSAN MONT-TREMBLANT

ALBI ACCÈS À 1000 VÉHICULES



WRANGLER SPORT 4X4 2019

39995\$

Inv.: TR1779 | 26126 KM

* Taxes et immatriculation en sus. Transport et préparation inclus. Taux d'intérêt régulier compétitif. Certaines conditions s'appliquent. Détails en concession.

SUIVEZ-NOUS PARTOUT



COGECO MEDIA

LA RADIO DES LAURENTIDES

Exposition

30 artistes présents à Arundel

LAUREEN PEERS
lpeers@inmedias.ca

La nouvelle édition de l'Exposition d'art d'Arundel (Arundel Art Show) aura lieu le 13 août prochain avec 30 artistes présents pour l'occasion.

En effet, les amateurs d'art pourront apprécier des peintures, sculptures, céramiques ou encore des vitraux réalisés par des artistes professionnels et semi-professionnels des Laurentides ainsi que de Montréal et de la Gaspésie. Parmi eux, plusieurs seront de la région tels que Anne Letourneau, Marie Claude Courteau, Guy Morest, Linda Lamontagne, Elise Miron et Margaret Ann Adams.

L'Exposition d'art d'Arundel, qui est une initiative d'Arts Arundel dont le mandat est de soutenir toutes les formes d'art dans la région, présentera le travail de deux jeunes artistes en herbe. Ceux-ci seront sélectionnés par leurs professeurs dans les écoles secondaires locales.

Janet Thomas, l'organisatrice de cet événement culturel indique que des activités artistiques amusantes seront proposées aux plus jeunes de même qu'un défi éducatif pour les enfants plus âgés. Il sera également possible de gagner un prix en participant à la tombola présente sur place.

L'Exposition d'art d'Arundel (Arundel Art Show) aura lieu le samedi 13 août, entre 10h00 et 16h00 sur le terrain de l'Église unie d'Arundel. 

L'Exposition annuelle d'art Arundel est de retour pour une édition le samedi 13 août.
(Photo gracieuseté - Arundel Art Show)





Société Alzheimer

LAURENTIDES

14, rue Saint-Antoine, C.P. 276,
Sainte-Agathe-des-Monts
819 326-7136 ou 1 800 978-7881
www.alzheimerlaurentides.com



Ensemble pour un
accompagnement précoce 

819 429-0150



ALBI OCCASION 1000 VÉHICULES



HIGHLANDER SE CUIR TOIT NAV. 4RM 2019
46995\$*

Inv.: TR1878 | 62188 KM

* Taxes et immatriculation en sus. Transport et préparation inclus. Taux d'intérêt régulier compétitif. Certaines conditions s'appliquent. Détails en concession.

TU NE TRIPE PU SUR TA TRIPE?



TON PADDLE BOARD PERD DE L'AIR ?



C'EST LE TEMPS DE CHANGER !

PROFITEZ DE NOTRE PROMOTION ET OBTENEZ DE **25% À 35%** DE RABAIS SUR CERTAINS MODÈLES*

* VALIDE SUR LES MARQUES O'BRIEN ET AIRHEAD.



THIBAUT Marine
[.COM](http://www.thibaultmarine.com)

4995 QC-117, SAINTE-AGATHE-NORD, QC J8C 2Z8
819-326-4084 WWW.THIBAUTMARINE.COM



CONCOURS

CET AUTOMNE,
PARTEZ EN

Voyage!

Rempportez un
crédit-voyage de
1500\$

Comment participer :

Remplissez chez un marchand participant un coupon-réponse en indiquant vos coordonnées complètes. Déposez le coupon-réponse chez l'un des 12 marchands participants de cette page avant 9h00 le 13 septembre

2022 et courez la chance de remportez un crédit-voyage de 1500\$. Le tirage aura lieu le mercredi 21 septembre à 10h à nos bureaux du 979, rue de St-Jovite à Mont-Tremblant. Les participants doivent être âgés d'au moins 18 ans. Les employés du journal et leur famille immédiate ne peuvent participer à ce

concours. Règlements complets disponible sur notre page Facebook ou à nos bureaux du 467, rue Crémazie, Mont-Laurier. 1 coupon par jour par personne, par commerçant.

La POLYNÉSIE FRANÇAISE

La Polynésie française... Îles de rêves. Destination exotique et ensoleillée. Il y a plusieurs façons de découvrir Tahiti et ses îles, soit en croisière ou séjour d'îles en îles. Laissez-vous transporter à bord du M/S Paul Gauguin, superbe et luxueux navire dans les eaux de Pacifique Sud, et découvrez ses eaux dont les couleurs verdoyantes contrastent avec les dégradés de saphir, jade et turquoise.

Tahiti la plus grande des îles est une destination à part entière, Papeete la capitale offre de nombreux trésors : son marché coloré, sa vie nocturne et ses animations culturelles offriront à tous un dépaysement de folklore, des chants de couleurs, de douceurs et de senteurs.

Bora Bora la plus romantique des îles, rendez-vous des amoureux en lune de miel, abrite un magnifique lagon ou évoluent des

centaines d'espèces nautiques. Vous pouvez pratiquer tous types de sports aquatiques.

Moorea accueillante et charmante. L'intérieur de l'île offre des paysages forestiers. Les célèbres baies de Cook et d'Opunohu encadrent le mont Rotui où sont cultivés les ananas. Elle possède surtout des plages de sable blanc. Elle a su garder cette sérénité familiale, ce calme propre aux îles du Pacifique.

club voyages
Mont-Tremblant

819-425-3766

57 Chem. de Brébeuf, Mont-Tremblant

Rangiroa est le plus grand atoll de la Polynésie. Son immense mer intérieure, qui ne dépasse pas les 35 mètres de profondeur, abrite une telle diversité d'aquarium naturel. Vous pourrez admirer ses fonds marins en bateau à fond de verre.

Ceci n'est qu'une petite partie de ce que vous pourrez découvrir en Polynésie française.

12- mercredi 3 aout 2022 L'Info du Nord MONT-TREMBLANT

AVEC VOUS DEPUIS 1940!

Fermes du Nord
Coopérative

agrizone Vie de campagne

765, rue de Saint-Jovite, Mont-Tremblant
819 425-3131
www.agrizon.co

JEAN COUTU

MONT-TREMBLANT
819 425-3757

LORTIE ET MARTIN

UN CHOIX GAGNANT!

Les BONS produits. Les BONS conseils.

20, rue Saint Paul E, Ste-Agathe-des-Monts
819 326-3844 • lortieetmartin.com

RACINE VENTILATION INC.

VENTE • SERVICE
INSTALLATION • RÉPARATION

Mont-Tremblant 819 681-7800

GAGNON

LA GRANDE QUINCAILLERIE

MONT-TREMBLANT
349, Route 117
800 850-7662
WWW.GAGNONLGQ.COM

Proprio Direct

DAVID Villeneuve
Courtier immobilier agréé D.A.

www.davidvilleneuve.ca
819.686.5114
david@davidvilleneuve.ca
31, rue du Pont, Labelle

Depuis 1957

Conception **PAQUETTE**

Auvents | Stores | Rembourrage

- Abris et auvents sur mesure
- Rembourrage de tout genre
- Toile de fenêtre sur mesure
- Qualité et service assurés!

449, rue Filion, Mont-Tremblant - 819 425-9881
www.conceptionpaquette.com

Mikes

TOUJOURS DEPUIS 1967

MIKES MONT-TREMBLANT • 385, rue Saint-Jovite, Mont-Tremblant 819 425-3706

Avoir à cœur votre bien-être!

uniprix

990 Rue de St-Jovite,
819 425-2305

ARRIVAGE DE **CREVETTES** TEMPS LIMITÉ

Rôtisserie Mont-Tremblant
330, rue de St-Jovite
819 425-2721

Promotion offerte pour un temps limité dans les rôtisseries participantes. Présentations suggérées. La sélection peut varier d'une rôtisserie à l'autre. ^{MD} Marque déposée de Groupe St-Hubert Ltée.

familiprix

Karine Éthier et Marianne Renonnet
Pharmaciennes propriétaires

1060, rue de Saint-Jovite
Mont-Tremblant 819 425-6661

La **Boutique Techno**

stereo+

MONT-TREMBLANT
1005, rue de St-Jovite, Mont-Tremblant, QC J8E 3J8
819 717-2677



CROQUÉ SUR le VIF par Jean-Marie Savard



L'équipe de la télévision communautaire TVCL photographiée lors de l'enregistrement d'un épisode de l'émission Retour à la terre, qui sera en ondes cet automne.



Félicitations au groupe de tout le personnel de NAPA Pièces d'auto Tremblant qui a été nommé le magasin NAPA de l'année 2021 au Québec.



Un groupe d'amies provenant de divers coins du Québec a profité du tout nouveau service de location de planches à pagaie offert par le Domaine Saint-Bernard à Mont-Tremblant.



À sa première édition, le Festival Joyeux Mont-Tremblant 2022 a connu un franc succès et s'est placé parmi les grands festivals d'humour au Québec.



19-20 AOÛT

QUANTITÉ LIMITÉE SKIMONTBLANC.COM

->P013978-1

RODEOFEST MONT BLANC

- SPECTACLES MOTOCROSS
- SPECTACLES MUSICAUX
- COURS DE DANSE
- HÉBERGEMENT
- FOOD TRUCK
- ANIMATION
- JEUX

1006 QC-117, Mont-Blanc
Laurentides

On pot?ne

Don des Chevaliers de Colomb à la Maison La Traversée

La Maison La Traversée a récemment accueilli avec plaisir et reconnaissance trois représentants des Chevaliers de Colomb de notre région, Messieurs Benoît Gratton, Vénérable Grand Chevalier du Conseil 2377, Jean-Marc Gauthier, Député du District 95 et Jen Mark Thouin, Membre du Conseil 2377 et généreux bénévole aux soins de la Maison La Traversée.



À cette occasion, ils ont remis à la Maison La Traversée un montant total de 1 943,83\$ provenant de la vente des billets de loterie des œuvres charitables des Chevaliers de Colomb, soit 1 000\$ au niveau du Conseil 2377 et 943,33\$ provenant de la région 8 - District 95.

Chaque vie a son histoire et mérite respect et dignité. La Traversée priorise le soulagement, le réconfort et une écoute attentive des besoins de chacune des personnes qui y séjournent, ainsi que leurs proches – gratuitement. Le dévouement des Chevaliers de Colomb au service de nos communautés est exemplaire. Merci de partager notre engagement! Le Conseil 2377 soulignait son 100^e anniversaire le 7 juin et il est fier de montrer sa visibilité au sein de la communauté. Il soutient la Maison La Traversée et il s'engage dans la mesure de ses levées de fonds, à poursuivre son engagement. La Fondation La Traversée est reconnaissante de pouvoir compter sur un organisme aussi important que le regroupement des Chevaliers de Colomb de notre région.

ZONE ADRÉNALINE: un plus pour la région !

Nous savons que le Groupe Forman, nouveaux propriétaires de Ski Mont Blanc, souhaite une montagne pleine de vie tout au long de l'année, promettant de conserver la vocation familiale de celle-ci. Nous en avons la preuve encore une fois avec la zone adrénaline qui offre un parcours gonflable sur l'eau composé d'obstacles, de glissoires et de plateformes pour sauter dans l'eau! Procurez-vous vos billets en ligne via skimontblanc.com/zone-adrenaline.

Ne manquez surtout pas le Rodeofest Mont Blanc les 19 et 20 août où une programmation enlevante est à l'horaire pour vous!

Bravo pour cette panoplie de nouveautés qui font du bien!



Joé Racicot Morin

Notre sourire de la semaine est celui de Joé Racicot-Morin, mécanicien hors pair chez CFL Performance. Homme courtois et polyvalent, son expertise lui permet d'expliquer convenablement les réparations à effectuer sur les véhicules des clients lorsqu'il les reçoit au comptoir. Papa investi auprès de ses magnifiques enfants, Nathan 4 ans (présent sur la photo) et Clara 2 ans, il n'hésite pas à les intégrer à ses activités dans le garage ou sur les pistes de motocross où il y pratique le VTT. Christian et Jonathan sont heureux de l'avoir au sein de l'équipe. Sans lui, il n'y aurait pas autant de fous rires lors des moments où l'on s'amuse à lui faire faire le saut et qu'il s'exclame en riant: « Maudit qu'chu tanné là » Haha! Son tempérament un peu nerveux rend le tout encore plus drôle à ces instants. Joignez-vous à nous pour souligner son anniversaire le 4 août. Une merveilleuse journée à toi Joé et bonnes vacances!



BONNE FÊTE!

26 juillet	Martin Fortier, St-Rémi-d'Amherst	4 août	Manon Lessard, Mont-Tremblant
27 juillet	Arianne Simard, Mont-Blanc	4 août	Gaétan Boucher, Mont-Tremblant
30 juillet	Anne-Marie Cloutier, Mont-Tremblant	5 août	Diane Côté, Mont-Tremblant
31 juillet	Hélène Mouton, La Conception	5 août	Pierrette Provost, Mont-Tremblant
31 juillet	Carole Touchette, Brébeuf	6 août	Arielle Bédard, La Conception
31 juillet	Alicia Ditrich-Plouffe, Lac-Supérieur	7 août	Claude Nantel, Mont-Tremblant
1 ^{er} août	Anne-Marie Lauzon, Mont-Tremblant	7 août	Yves Donald, Huberdeau
3 août	Serge Barbe, Mont-Tremblant	7 août	Gisèle Trottier, Lac-Supérieur
3 août	Katherine Millette, Mont-Tremblant	9 août	Pierre Labelle, Huberdeau

Gagnante : Diane Côté, Mont-Tremblant

INSCRIPTION

Pour la publication d'un BONNE FÊTE faites parvenir votre demande à info@infodunord.ca avec les informations suivantes : Nom de la personne fêtée, date d'anniversaire, adresse complète. Le ou la gagnant(e) recevra directement par la poste ses prix. Les demandes incomplètes ne seront pas publiées.

*Veuillez noter que vous devez envoyer les fêtes 2 semaines avant la date d'anniversaire.

Division de Dépanneur Telmosse inc. À chacun son ballon!
1404, route 117, Mont-Tremblant, 819 425-2560



Robert Tellier
Route 117, Mont-Tremblant
819 681-0330

Réservez vos travaux pour la saison estivale!



819.325.4816

ap.renitoiture@outlook.com

- Spécialiste en toiture
- Spécialisé en bardeaux d'asphalte et revêtement extérieur
- Rénovation de salles de bain et cuisine
- Pose de gypse et isolation
- Finition intérieure et extérieure complète
- Peinture intérieure et extérieure

CENTRE DE SERVICES DE RIVIÈRE-ROUGE

Réduction des services d'imagerie médicale (radiologie)

Ouvert du lundi au vendredi, de 8 h à 15 h

Le Service d'imagerie médicale (radiologie) est **fermé** :

- les samedis et dimanches
- les jours fériés
- les jours de semaine de 15 h à 8 h

• Si votre cas nécessite un examen urgent de radiologie pendant les heures de réduction de service, vous serez redirigé vers un autre hôpital.

• Si votre cas nécessite un examen de radiologie, mais de façon non urgente, un rendez-vous durant les heures d'ouverture vous sera proposé ou vous serez redirigé vers un autre service de la région.

• Les personnes se présentant à l'urgence pourront être évaluées par une infirmière afin d'éviter tout risque lié à une situation critique de santé. Celles dont le cas ne nécessite pas un examen de radiologie seront traitées comme à l'habitude.

Les urgences des cinq autres hôpitaux des Laurentides ne sont pas touchées par cette réduction de service :
www.santelaurentides.gouv.qc.ca/nous-joindre/hopitaux

La réduction des heures permettant les examens de radiologie s'explique par un manque de personnel spécialisé. La situation limite la confirmation de certains diagnostics par les équipes médicales. Une personne dans une situation critique et instable ne doit pas hésiter à se rendre à l'urgence, où les soins essentiels seront offerts.

BESOIN DE CONSULTER UN PROFESSIONNEL DE LA SANTÉ? VOICI LES OPTIONS QUI S'OFFRENT À VOUS :



LE CISSS DES LAURENTIDES
complice de votre santé

Centre intégré
de santé
et de services sociaux
des Laurentides
Québec

-P014044.1

CASINO MONT-TREMBLANT

Août

Promo dans le 1000

1 000 \$ en lots à gagner
à chacun des tirages*

Les jeudis

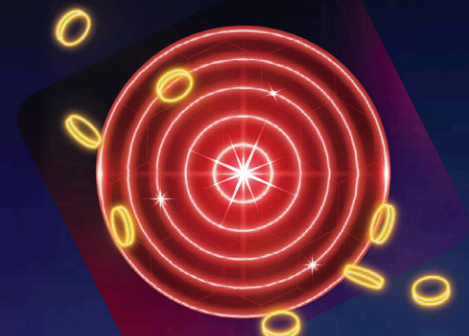

Altitude

Des repas qui sortent
de l'ordinaire



Soif de découvertes?

Rendez-vous au bar
du Casino.



DJ au bar du Casino

Les vendredis et samedis

Aire de stations multijeu

Une expérience interactive
entre amis



LOTO
QUÉBEC

18+ | LE JEU DOIT
RESTER UN JEU

GAGNEZ la meilleure POUTINE en ville!



Restaurant le Villageois
Venez essayer notre superbe poutine!



TAKE-OUT / LIVRAISON

SALLE À MANGER
ouverte de 7h à 20h
du mercredi au dimanche

289, route 323, BRÉBEUF | 819 425-8282 

>P013893-1

POUTINE TA VIE
avec nos 6 choix au menu!

valentine



260, RUE DE SAINT-JOVITE,
MONT-TREMBLANT
819 717-3433

>P013893-1

16- mercredi 3 aout 2022 L'info du Nord MONT-TREMBLANT

LA P'TITE PATATE
CHEZ LÉO
LÂCHEZ PAS LA PATATE!



OUVERT 7 JOURS / 7
LIVRAISON À PARTIR DE 16H
819-686-1010

8001 Boulevard du Curé-Labelle, Labelle 

>P013976-1



LA BELLE PROVINCE
Service à l'auto

441 route 117, Mont-Tremblant 819 425-6749

>P013935-1



CONCOURS

Votez pour la meilleure poutine parmi les annonceurs participants

50\$

À gagner au resto participant de votre choix

Inscrivez-vous en ligne et votez sur
www.facebook.com/infodunordmt

COMMENT PARTICIPER: Inscrivez-vous au concours sur notre page Facebook en publiant votre vote pour votre poutine préférée parmi les annonceurs du présent concours, avant 23h59 le MARDI 9 août 2022, en remplissant les conditions établies sur notre page, et courez la chance de remporter 50\$ en poutine chez le restaurant participant. Le tirage aura lieu le MERCREDI 10 août 2022 sur la page Facebook de L'info du Nord Mont-Tremblant. Les participants doivent être âgés d'au moins 18 ans. Les employés du journal et leur famille immédiate ne peuvent participer à ce concours. 1 INSCRIPTION PAR PERSONNE.

La Maison du Spaghetti
Restaurant familial



À VOTRE SERVICE DEPUIS 40 ANS!

POUTINE TRADITIONNELLE
 POUTINE MAISON
 POUTINE ITALIENNE
 POUTINE SAUCISSES HOT-DOG
 POUTINE STEAK HACHÉ
 POUTINE VIANDE FUMÉE

- Déjeuner dès 5h30
- Spéciaux du midi du lundi au vendredi de 11h à 14h (excepté pendant les vacances de la construction)
- Souper
- Restaurant licencié
- Menu enfants
- Table d'hôte en tout temps
- Repas pour emporter

LUNDI ET MARDI FERMÉ

1095, rue de St-Jovite, Mont-Tremblant
www.maison-du-spaghetti.ca • 819 425-7924



BENNY & CO.

La poutine à Mont-Tremblant, c'est chez nous!

PARTICIPE, GOÛTE & VOTE!

WWW.BENNY-CO.COM

3\$ DE RABAIS SUR LES POUTINES
 Code promo:
poutine

Ajoutez à votre panier une poutine pour que le code promotionnel soit valide. Un rabais par facture. Ne peut être jumelé à aucune autre offre spéciale. Taxes en sus. Valable du 27 juillet au 10 août 2022.

CASSE-CROÛTE D'EN HAUT

RESTAURANT
 LIVRAISON
 COMMANDE EN LIGNE

Votre endroit poutine en ville!

819-425-7474
 490 rue de Saint-Jovite, Mont-Tremblant, QC, J8E 2Z9



Zoom sur la RENTRÉE

Problèmes de pied

- Vagus Calcanéen
- Chevilles faibles
- Hyper laxité ligamentaire
- Douleur aux jambes et aux genoux

Chaussures déformées | Usure anormale

Lorsque votre enfant déforme ou use anormalement ses chaussures, c'est qu'il y a un déséquilibre des points d'appui du pied.

L'Orthésiste-Prothésiste apportera les correctifs nécessaires pour prévenir les maux de pieds, et même de genoux et de dos.

RECOMMANDATIONS

- Chaussure à long contrefort interne avec support plantaire
- Orthèse plantaire amovible si nécessaire
- Pied en adduction
- Avant-pied tourné vers l'intérieur
- Démarche anormale
- Douleur aux genoux
- Chaussure à long contrefort interne avec talon Thomas et support scaphoïdien
- Chaussure de forme évasée
- Orthèse plantaire moulée amovible pour les déformations sévères

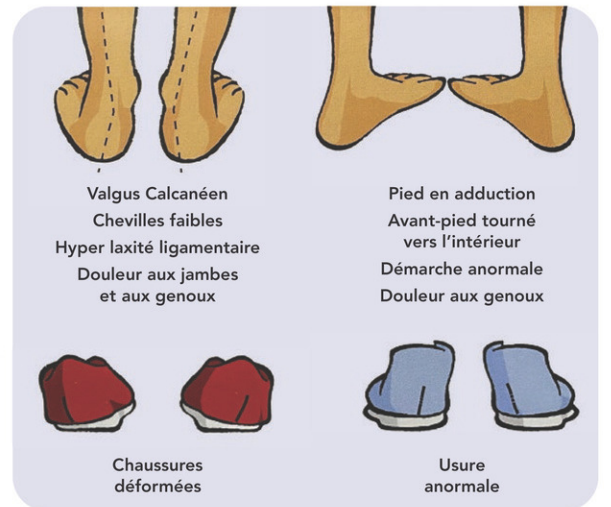

LABORATOIRE
JM ROSS

ORTHÈSES DU PIED
ET CHAUSSURES



POUR UN CONFORT OPTIMAL



720, RUE DE SAINT-JOVITE, MONT-TREMBLANT | 819 425-9640
511, RUE DE LA MADONE, MONT-LAURIER | 819 623-9555
LABJMROSS.COM | 1 800 465-PIED

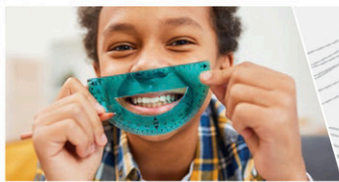

Zoom sur la RENTRÉE



Comment ajuster et utiliser un sac d'école?

Le sac à dos est un accessoire indispensable des écoliers et des étudiants de tous âges. Après avoir choisi le modèle le plus adapté aux besoins de votre enfant, il importe d'en faire une utilisation adéquate pour empêcher les blessures au dos, notamment. Voici comment!

La hauteur : le sac à dos ne doit pas dépasser le niveau des épaules. Il doit également reposer correctement sur les hanches, et non sur les fesses.

Les bretelles : celles-ci doivent être ajustées de façon à éviter tout frottement entre elles et le cou. Elles ne doivent pas non plus couper la circulation sanguine sous les bras. Votre enfant doit pouvoir bouger ceux-ci librement.

Les sangles : les différentes ceintures et courroies doivent maintenir le sac près du corps, tout en vous permettant de glisser une main entre le sac et le dos. La sangle de hanche, le cas échéant, permet de mieux distribuer le poids du sac et de le garder bien en place.



L'utilisation : pour éviter les blessures, le sac doit être porté sur les deux épaules et avoir un poids équilibré. Les objets les plus lourds sont à ranger au plus près du dos, au fond du sac, et le poids doit être réparti adéquatement dans les poches et les filets latéraux pour prévenir un débalancement.

Si votre enfant se plaint de douleurs ou modifie sa démarche lorsqu'il porte son sac à dos, pensez à vérifier son contenu et ses ajustements. Une visite chez le chiropraticien peut aussi être envisagée!

Concours sur notre page f

1 gagnant de 50\$ par semaine offert par  chez le marchand choisi par le participant

100\$ en prix à gagner

COMMENT PARTICIPER: inscrivez-vous en ligne sur notre page Facebook avant 23h59 le 16 août 2022, en remplissant les conditions établies sur notre page, et courez la chance de remporter 50\$ applicable chez un marchand participant. Le tirage aura lieu le 17 septembre 2022 sur la page Facebook de L'info du Nord Mont-Tremblant. Les participants doivent être âgés d'au moins 18 ans. Les employés du journal et leur famille immédiate ne peuvent participer à ce concours. 1 inscription par personne. www.facebook.com/linfofundnordmt

VENEZ PROFITER DE NOS RABAIS DE LA RENTRÉE!

Découragé de la liste scolaire?

On la prépare pour vous!

Envoyez-la-nous par courriel/fax et nous préparons le tout pour vous. **PASSEZ LA CHERCHER!**

1090, RUE DE SAINT-JOVITE, MONT-TREMBLANT • 819 425-6705
555, RUE PRINCIPALE, STE-AGATHE • 819 326-2950
sac@lapostropheplus.ca



Hamster
L'Apostrophe plus
PAPETERIE | LIBRAIRIE | JEUX | CASSE-TÊTES

CENTRE DE FORMATION PROFESSIONNELLE L'HORIZON

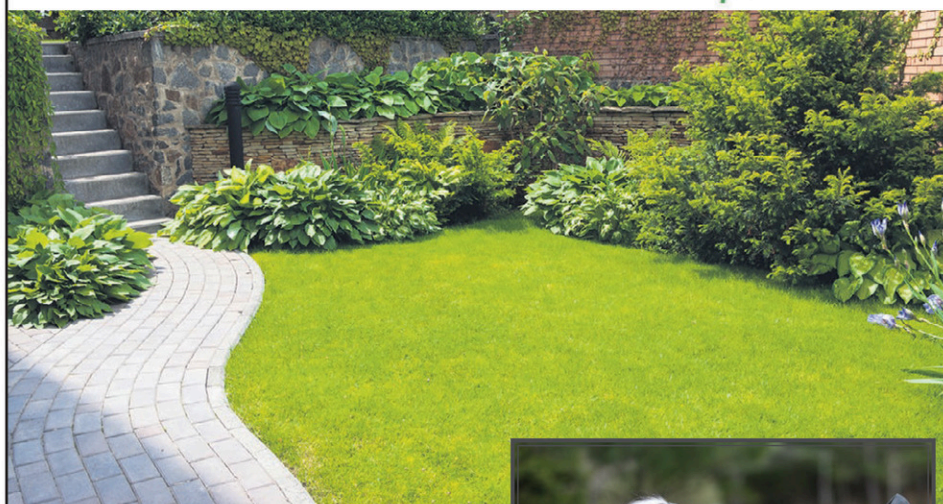

DEP

RÉALISATION D'AMÉNAGEMENTS PAYSAGERS

DÉBUT DE LA FORMATION : 6 SEPTEMBRE 2022
ALTERNANCE TRAVAIL-ÉTUDES



INSCRIS-TOI!



CFPLHORIZON.COM
819 429-4100
617, boul. du Dr Gervais,
Mont-Tremblant

DEP ASSISTANCE À LA PERSONNE EN ÉTABLISSEMENT ET À DOMICILE

Une partie de la formation en CHSLD. Rémunération à \$21.58/h pendant la formation en milieu de travail

ADMISSIBLE À UNE BOURSE DE \$7500

DÉBUT : 6 SEPTEMBRE

INSCRIPTION AU CFPDESSOMMETS.COM



CENTRE DE FORMATION PROFESSIONNELLE DES **SOMMETS**



Pour de gros légumes on fertilise encore et encore

RÉAL LE JARDINIER
REDACTION@INMEDIAS.CA

Cette semaine, je vous parlerai des engrais naturels, de minéraux ainsi que de purins fertilisants faits maison. Pour vous faire obtenir un bon rendement au jardin, on ne doit pas négliger l'enrichissement du sol.

On se rappelle les trois chiffres sur les sacs d'engrais et ce qu'ils signifient? L'azote pour le feuillage, le phosphore pour les racines et le potassium pour la conservation, le goût et la résistance des plantes face aux maladies. Pour l'azote, je préfère le fumier de poule granulé. Pour le phosphore et le potassium, on les trouvent sous forme de phosphate de roche et de sulfate de potassium ou en sul-po-mag, un mélange qui contient aussi du magnésium.

LES FUMIERS FRAIS

Pour moi, les meilleurs fumiers frais sont les fumiers de mouton, de chèvre et de lapin. Une bonne façon de les utiliser, c'est d'en faire du thé en le laissant macérer durant 24 heures dans trois fois son volume en eau. On transverse dans un contenant plus gros ce purin pour le diluer avec de l'eau jusqu'à ce qu'on obtienne une belle couleur ambrée. Ce purin stimule grandement la croissance des légumes exigeants comme le maïs, la courge et le concombre. Pour ce qui est des fumiers de cheval et de vache, ils sont seulement bons pour faire des composts.

LES ENGRAIS MARINS ET MINÉRAUX

Les engrais minéraux, en poudre ou en



(Photo: gracjusesté)

granules, proviennent tous des mines. Sous forme de granules, ils se dissolvent plus lentement, ils sont donc moins accessibles à la plante à court terme. Par contre, il dure plus longtemps et il est moins propice à être lessivé.

L'engrais de poisson 5-2-2 est un engrais soluble très utile en début de saison. Lorsque le sol est frais, il favorise la reprise des transplants. Les algues liquides 2-2-4 appliquées au sol stimulent les propriétés vitales des végétaux et la croissance des racines.

La chaux est très importante pour augmenter le pH dans un sol trop acide

et pour y assurer une source suffisante en calcium. Elle se vend sous forme de chaux dolomitique, de chaux magnésienne ou de chaux calcique. Souvenez-vous que c'est mieux d'appliquer la chaux en petite quantité une fois par année plutôt qu'en grosse quantité occasionnellement. Quant à la cendre de bois franc tamisé, elle contient du potassium et peut affecter également le pH.

DES APPORTS BÉNÉFIQUES

Pour aider nos plantes à supporter la transplantation, le froid, le vent, la sécheresse et les ravageurs, on les vaporise, une à trois fois par saison, avec un liquide, de l'eau ou du purin fertilisant, auquel

on a ajouté 1 ml de savon à vaisselle biodégradable par litre d'eau pour favoriser l'adhésion aux feuillages.

Les plantes propices à la fabrication de purin fertilisant sont: l'ortie, le pissenlit, la verge d'or, la bardane et la consoude. Ils stimulent également l'activité biologique du sol. Pour le fabriquer, on utilise le même procédé que pour le purin fongicide.

Avec cette base sur les engrais, minéraux et le purin, vous obtiendrez une belle production de fruits et de légumes.



VOTRE JOURNAL CERTIFIÉ



20 ANS
À PRENDRE SOIN
DE NOS FORÊTS

PAPIER D'IMPRESSION
UTILISÉ RECYCLÉ À **85%**

Être vert c'est **in**



RE/MAX Colette Pinard
Courtier immobilier
819 425-8235

RE/MAX bonjour Agence immobilière
colette.pinard@cgoable.ca • www.immotremblant.com



KIAMIKA – TERRE DE 84 ACRES
Terre agricole de plus de 84 acres avec un bâtiment récent (grange) de 70 pi de long et tous les services. Grand lac sur la terre. **395 000\$**

BORD DU LAC AIDANS ST-ÉMILE-DE-SUFFOLK
340 pi frontage sur petit lac, spacieuse rés. avec fenestration abondante, vue magnifique, majestueux foyer de pierre au salon, plafond cathédrale. **525 000\$**

CONDO – FAIRMONT TREMBLANT
Fairmont Tremblant, unité de coin offrant vue magnifique. Fraîchement rénovée. 2 piscines (int. et ext.), gym, à proximité des restos, le meilleur ski-in, ski-out à Tremblant. **395 000\$**

VENDU - AMHERST – BORD DE L'EAU
Bord du Lac Maskinongé, jolie résidence rénovée au goût du jour. Vue panoramique. Toit cathédrale et foyer au salon. Concept à aire ouverte. Veranda spacieuse. **475 000\$**

CONDO – VILLAGE DE TREMBLANT
Condo de 2 cac avec mezzanine et foyer, situé au 3^e étage, avec vue superbe du vieux village de Tremblant. Près de la piste cyclable, restos, ski et golf. **449 000\$**

TERRAIN MT-TREMBLANT 10 MIN DE LA MONTAGNE
Superbe terrain de 359 475 p.c., pouvant être subdivisé en 4 terrains. Chemin existant, possibilité de vue incroyable. Secteur de choix. **850 000\$**

CONDO – TOUR DES VOYAGEURS
Magnifique unité de 1 chambre à coucher (2 lits Queen), sofa-lit au salon. Foyer au gaz, cuisine complète, balcon. Stationnement. Ski-in, ski-out. **212 000\$**

CONDOS – CHÂTEAU BEAUVALLON
Suite de 1 ou 2 chambres, vendue meublée et équipée. Plusieurs commodités : piscines intérieure et extérieure, spa, gym. À quelques minutes de tout. À partir de **129 000\$**

TERRAINS BORD DU LAC QUENOUILLES
Bord du lac Quenoilles, lac navigable propice aux activités nautiques, plus de 43 000 p.c. dans un secteur de choix, près du Mont Blanc et Golf Laurentien. **295 000\$**
Secteur Amherst, terrain de plus de 40 000 p.c., à partir de **32 500\$**.

Vacances de la construction

La Sûreté du Québec intensifie ses interventions pendant les vacances de la construction

SALLE DE RÉDACTION
redaction-in@inmedias.ca

Un tiers des Québécois vont prendre congé pendant ces vacances de la construction et c'est la raison pour laquelle la présence policière sera accrue pendant cette période.

Alors que les vacances de la construction battent leur plein, la Sûreté du Québec intensifie ses interventions autant sur le réseau routier que sur les plans d'eau et les sentiers, et ce, du 22 juillet au 7 août prochain.

En effet, la période des vacances de la construction représente le moment de l'année où le nombre de collisions mortelles et avec blessés est particulièrement élevé. En 2021, neuf personnes sont décédées à la suite de neuf collisions mortelles survenues sur le réseau routier et trois décès impliquant trois collisions mortelles concernant les véhicules hors route, et ce sur l'ensemble du territoire desservi par la Sûreté du Québec.

Ainsi, l'objectif de cette opération ayant pour thématique « La sécurité ne prend pas de vacances! » est de rappeler à tous les usagers qu'ils doivent appliquer les règles en matière de sécurité routière et récréotouristique tout au long de l'année, même lorsqu'ils sont en vacances. De plus, des comportements sécuritaires doivent être adoptés afin d'assurer leur sécurité ainsi que celle des autres.

La SQ rappelle également que le port du casque est obligatoire pour les adeptes de véhicules tout-terrain et qu'il est fortement recommandé de porter la veste de flottaison individuelle en tout temps lors des sorties nautiques. 

La présence policière est accrue pendant la période des vacances de la construction.

(Photo Sûreté du Québec)



CENTURY 21
Immo-Plus
Agence immobilière

Rose-Laure Métellus
Courtier immobilier agréé, résidentiel et commercial
819 717-3045 rose-laure.com



NOUVEAU PRIX



NOUVEAU PRIX



LOCATION COURT TERME PERMISE Vivez la chaleureuse hospitalité du parfait havre de paix avec plus de 76 000 pc et près de 500 pieds de rive sur la Rivière du Nord! Salle à manger entièrement vitrée. Plafond semi-cathédral et foyer. **524 900\$**

SAINTE-AGATHE-DES-MONTS La typique maison canadienne en pièce sur pièce, tout simplement irrésistible! Site enchanteur offrant une intimité absolue et même l'accès à un petit lac au fonds sablonneux. **575 000\$**

Être vendu cet automne... **OUI c'est possible !**
Contactez-moi maintenant !

À VENDRE PAR LE PROPRIÉTAIRE ...et son courtier!

Proprio Direct AGENCE IMMOBILIÈRE

NE PAYEZ RIEN AVANT D'AVOIR VENDU!

DAVID Villeneuve
COURTIER IMMOBILIER AGRÉÉ
www.davidvilleneuve.ca

31, rue du Pont, Labelle • 819 686-5114

ACCÈS AU LAC NOUVEAU 715 000\$	VILLAGE DE LABELLE VENDU	BORD DE L'EAU NOUVEAU 450 000\$
Charmante propriété de villégiature sise sur un terrain de plus de 1.300.000 pieds carrés. Accès au Lac de la Haie. Construction de qualité. 3 CAC, 2 SDB. Cuisine ultra moderne, comptoir en granit. Centris#26844552	Coquette propriété sur un beau terrain plat de plus d'un acre et demi. Un ruisseau traverse le terrain. Desservi par les deux services municipaux. À proximité d'absolument tout. Centris#26832608	Situé sur le magnifique Lac-à-lac-Truite à La Minerve (Navigable). Propriété extrêmement bien entretenue. Beau terrain plat et paysagé avec un très beau bord de l'eau. Bonne construction de pierre et d'aluminium. Centris#21281171

Les mégots de cigarette sont une cause importante de feu de végétation

SALLE DE RÉDACTION
redaction-in@inmedias.ca

La SOPFEU rappelle que les mégots de cigarette demeurent une cause importante de feu de végétation.

En effet, chaque année au Québec, environ 80 feux de végétation sont causés par des articles de fumeur jetés au sol. Lorsque le temps est chaud et sec, un mégot qui atterrit dans les broussailles peut facilement provoquer un incendie et quand le vent s'ajoute à cela, toutes les conditions sont alors réunies pour embraser la forêt.

Depuis le début de la saison 2022, les pompiers forestiers de la SOPFEU ont identifié 63 incendies dont la cause probable est un article de fumeur.

Afin de réduire les risques, la Société de protection des forêts contre le feu (SOPFEU) recommande aux fumeurs d'adopter les comportements suivants lorsqu'ils travaillent en forêt ou qu'ils s'y rendent pour des activités récréatives.

- Éviter de se débarrasser d'un mégot de cigarette par la fenêtre d'un véhicule;
- Pour fumer, demeurer immobile sur une surface dégagée (terre battue, sable ou gravier);
- Ne pas fumer en marchant ou en se déplaçant en VTT;
- Éteindre le mégot en le mouillant ou en l'écrasant sur une roche;
- Ne pas jeter le mégot par terre;
- Disposer du mégot dans un contenant apporté à cet effet.

La SOPFEU souligne qu'en vertu de l'article 6 du Règlement sur la protection des forêts, « du 1^{er} avril au 15 novembre, nul ne peut fumer en forêt ou à proximité de celle-ci dans l'exécution d'un travail ou au cours d'un déplacement, à moins que ce ne soit dans un bâtiment ou un véhicule fermé ». La loi sur l'aménagement durable du territoire forestier stipule que toute personne qui contrevient à cette réglementation commet une infraction et est passible d'une amende de 1 000 à 5 000\$.

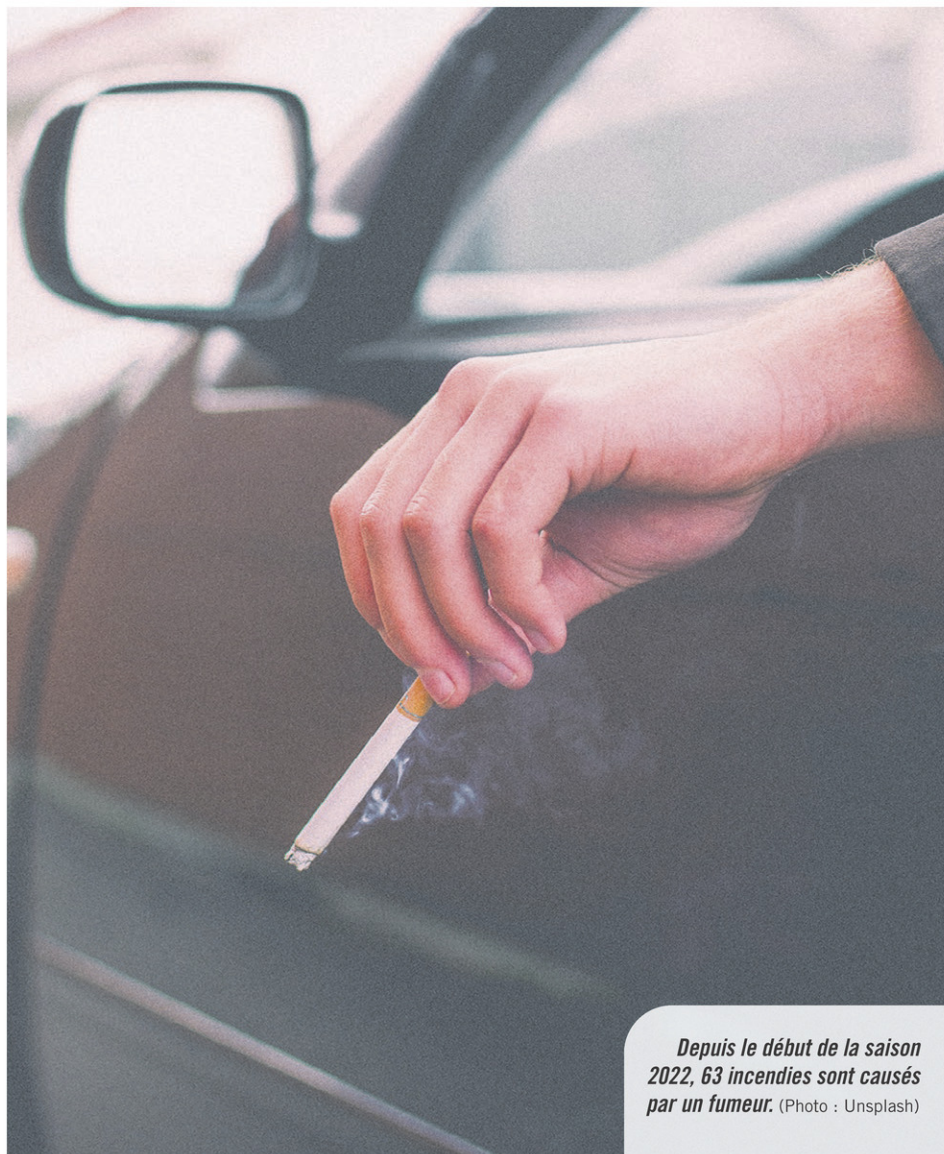

Depuis le début de la saison 2022, 63 incendies sont causés par un fumeur. (Photo : Unsplash)

BRAVO !

DEPUIS
JANVIER 2021

7 676 TONNES

de matières organiques compostées



NOTRE TERRITOIRE
NOTRE AVENIR
**MRC DES
LAURENTIDES**

AMHERST | ARUNDEL | BARKMERE | BRÉBEUF | HUBERDEAU | IVRY-SUR-LE-LAC | LABELLE
LA CONCEPTION | LAC-SUPÉRIEUR | LAC-TREMBLANT-NORD | LA MINERVE | LANTIER
MONT-BLANC | MONTCALM | MONT-TREMBLANT | SAINTE-AGATHE-DES-MONTS
SAINTE-LUCIE-DES-LAURENTIDES | VAL-DAVID | VAL-DES-LACS | VAL-MORIN

l'équivalent de





Seriez-vous à l'aise de travailler dans une jeune pousse?



Une jeune pousse, communément appelée startup, est une nouvelle entreprise innovante ayant un fort potentiel de croissance. Vous êtes à la recherche d'un emploi et vous vous demandez si une jeune pousse serait un terrain fertile pour faire fleurir votre talent? Voici de quoi alimenter votre réflexion!

2020. Le tourisme et l'évènementiel, notamment, seront assurément populaires au cours des prochaines années.

QUALITÉS NÉCESSAIRES

Vous pourriez vous sentir comme un poisson dans l'eau au sein d'une startup si vous vous reconnaissez dans ces énoncés :

- Vous adorez le travail d'équipe;
- Vous faites preuve d'une grande autonomie;
- Vous vous tenez constamment informé des nouveautés;
- Vous êtes habile pour vous adapter;
- Vous ne craignez pas le risque;
- Vous aimez prendre des décisions qui ont des impacts.

SECTEURS PROMETTEURS

Le Québec ayant une culture entrepreneuriale riche, il n'est guère étonnant que les nouvelles entreprises y poussent comme des champignons depuis quelques années. D'ailleurs, la pandémie de la COVID-19 a été un élément déclencheur pour le lancement de nombreux produits et services. Commerce électronique, technologie médicale, autonomie alimentaire, services de livraison... dans ce contexte unique, des startups ont vu le jour et prospéré dans plusieurs domaines.

Cela dit, la reprise graduelle des activités stimulera le développement d'entreprises innovantes dans des secteurs qui avaient été mis « sur pause » depuis le printemps

Si vous êtes allumé, débrouillard et n'avez pas peur de l'incertitude, vous vous épanouirez sans aucun doute dans une jeune pousse!

Avec l'implication de ses employés, Groupe Crête est aujourd'hui une entreprise performante au sein de l'industrie québécoise de la transformation de bois résineux.

En plus, nous offrons pour ce poste :

- Salaire horaire de 19.45\$
- Poste temps plein ou temps partiel
- Congés mobiles
- L'assurance collective payée à 50% par l'employeur
- Prime au marché pouvant atteindre 2\$/h
- Bonus de production
- Jusqu'à 2500\$ par année en REER payé par l'employeur
- Montant versé pour le remboursement de votre forfait cellulaire
- 100\$ annuellement pour l'achat de nos articles promotionnels
- 400\$ en carte-cadeau pour une référence
- Activités reconnaissance
- Programme d'aide aux employés



Groupe Crête est à la recherche d'une personne pour combler un poste rapidement.

Vous êtes étudiant ou non, vous êtes manuel, vous recherchez un horaire de 4 jours/semaine, cet emploi est pour vous !

Ouvrage général

Joignez-vous à notre équipe de Saint-Faustin-Lac-Carré.

Tous les détails sur notre site web :
<https://groupecrete.com/carrieres/St-Faustin>



Zoom sur les plaisirs de travailler dans une petite entreprise!

Les petites entreprises comptant cinq employés tout au plus sont des milieux de travail intimes qui offrent une expérience totalement différente qu'une moyenne ou une grande entreprise. Découvrez quelques-uns de

leurs plus agréables avantages!

Tout le monde se connaît : en présentiel ou en télétravail, l'ensemble du personnel d'une petite entreprise connaît le nom et la fonction de tous. Un nombre réduit d'employés

permet en outre de tisser des liens forts, ce qui favorise la création d'une équipe solide, solidaire et enthousiaste.

Les tâches sont variées : il faut souvent porter plusieurs chapeaux dans une petite entreprise, ce qui vous donne la possibilité de développer rapidement vos compétences et d'acquérir de l'expérience dans divers domaines. Si vous avez plusieurs cordes à votre arc, ce milieu de travail sera propice à les mettre à profit.

Votre performance est remarquée : vous avez rencontré du succès lors de la concrétisation d'un projet? Vos clients ont publié des témoignages flatteurs à votre égard? Une de vos idées a permis de réaliser des économies sur les coûts de production? Cela ne passera pas inaperçu au sein d'une équipe modeste, et vos collègues voudront souligner cette réussite!

Vous participez aux décisions : dans une petite entreprise, la hiérarchie tend à être moins rigide. Par conséquent, les employés sont invités à s'impliquer et à donner leur



opinion pour optimiser l'efficacité, régler un problème ou améliorer la qualité d'un produit ou d'un service.

Vous avez un fort esprit d'équipe et faites preuve d'une grande polyvalence? Une petite entreprise de votre région n'attend que vous!

On ne travaille pas chez Desjardins. On grandit avec Desjardins.

Nuance.



Caissier(-ère)

N° de concours : R2214089

Points de services : Huberdeau et Mont-Tremblant

Responsabilités principales

- Réaliser des transactions monétaires et de convenue et procéder à la vérification et à l'enregistrement des pièces justificatives correspondant aux transactions.
- Conseiller et accompagner les membres dans le choix et l'utilisation optimale des différents outils mis à leur disposition favorisant leur autonomie et l'automatisation.
- Être à l'écoute des besoins des membres et clients afin d'assurer leur entière satisfaction, de saisir les opportunités de vente et, au besoin, les référer vers les personnes aptes à répondre à leurs attentes.
- S'assurer de la sécurité des transactions et des opérations, en respectant les politiques, les pratiques et les normes en vigueur.

Profil recherché

- Diplôme d'études secondaires (DES)
- Un minimum de deux ans d'expérience pertinente

Pour vivre l'expérience, joignez-vous à la grande équipe Desjardins. Pour postuler, contactez Renée Morrissette renee.s.morrissette@desjardins.com | 819 425-8926 poste 7047246

 **Desjardins**
Caisse de Mont-Tremblant

Mécanicien Industriel

Groupe Crête est à la recherche d'une personne pour combler un poste rapidement.

Vous êtes finissant en mécanique, vous êtes manuel, vous recherchez un horaire 4 soirs/semaine, cet emploi est pour vous!

En plus, nous offrons pour ce poste :

- Salaire horaire de 30.34\$ à 31.84\$
- Poste temps plein ou temps partiel
- Congés mobiles
- L'assurance collective payée à 50% par l'employeur
- Prime au marché pouvant atteindre 2\$/h
- Bonus de production
- Jusqu'à 2500\$ par année en REER payé par l'employeur
- Montant versé pour le remboursement de votre forfait cellulaire
- 100\$ annuellement pour l'achat de nos articles promotionnels
- 400\$ en carte-cadeau pour une référence
- Activités reconnaissance
- Programme d'aide aux employés

Joignez-vous à notre équipe de Saint-Faustin-Lac-Carré.

Depuis 1949
GROUPE CRÊTE 

Envoyez-nous votre candidature :
rh@groupecrete.com



Faire carrière dans une entreprise publique : une valeur sûre

Les entreprises publiques, ou sociétés d'État, emploient plusieurs milliers de personnes au Québec dans les domaines touchant l'économie, les produits de consommation ou les ressources naturelles, par exemple. Si vous voulez travailler dans l'intérêt général de la population, ces organismes pourraient vous attirer!

canadienne d'hypothèques et de logement et la Société Radio-Canada.

La sécurité d'emploi est l'un de vos principaux critères pour le choix d'une carrière? Travailler dans une société d'État est une solution gagnante!

AVANTAGES DISTINCTIFS

Travailler pour une entreprise de cette catégorie comprend de nombreux avantages :

- Les sociétés d'État misent sur l'inclusivité et la diversité;
- Les horaires favorisent la conciliation travail-famille;
- Les salaires et les avantages sociaux sont concurrentiels;
- Les emplois se trouvent à plusieurs endroits, y compris près de chez vous!

DOMAINES VARIÉS

Dans les entreprises publiques, il y en a vraiment pour tous les goûts. Parmi les sociétés d'État provinciales et fédérales, on trouve par exemple : Hydro-Québec, la Société des alcools du Québec, la Société

• DEPUIS 1946 •
MATTE
MONT - TREMBLANT
819-425-7969

OFFRES D'EMPLOIS

MÉCANICIEN/NE :
VÉHICULES AUTOMOBILES
CONDUCTEUR/TRICE REMORQUEUSE
(TOWING)
POMPISTE
EMPLOIS TEMPS PLEIN/À L'ANNÉE

SVP envoyez CV à garagematte@hotmail.ca
ou prendre rendez-vous avec Mélanie
au **819 425-7969**

>P014009-1



Centre de services scolaire des Hautes-Laurentides
Québec

CONCOURS P-12-22-23

PSYCHOÉDUCATRICE OU PSYCHOÉDUCATEUR
OU
AGENTE OU AGENT DE RÉADAPTATION

Heures de travail : 35 h par semaine
Horaire de travail : Du lundi au vendredi
Statut : Projet particulier à temps plein
Entrée en fonction : Forte probabilité de la reconduction du poste par la suite
Le ou vers le 25 août 2022

NATURE DU TRAVAIL
PSYCHOÉDUCATRICE OU PSYCHOÉDUCATEUR

L'emploi de psychoéducatrice ou psychoéducateur comporte plus spécifiquement des fonctions de prévention, de dépistage, d'aide, d'accompagnement et d'évaluation des difficultés d'adaptation et des capacités adaptatives des élèves qui présentent ou qui sont susceptibles de présenter des difficultés d'adaptation, ainsi que de détermination d'un plan d'intervention psychoéducative et sa mise en œuvre, dans le but de réunir les conditions favorables à l'adaptation optimale de l'élève, au rétablissement et au développement de ses capacités adaptatives et de son autonomie, en interaction avec son environnement. Elle ou il assume un rôle conseil et de soutien auprès des intervenantes et intervenants scolaires et des parents.

QUALIFICATIONS REQUISES
Être membre de l'Ordre des psychoéducateurs et des psychoéducatrices du Québec.
Les étudiants à la maîtrise en psychoéducation sont également invités à poser leur candidature

NATURE DU TRAVAIL
AGENTE OU AGENT DE RÉADAPTATION

L'emploi d'agente ou agent de réadaptation comporte plus spécifiquement le dépistage, l'aide et l'accompagnement des élèves qui présentent ou qui sont susceptibles de présenter des difficultés d'adaptation, dans le but de rétablir et de développer les capacités adaptatives de l'élève, de favoriser une adaptation optimale en interaction avec son environnement et de développer son autonomie, ainsi qu'un rôle conseil et de soutien auprès des intervenantes et intervenants scolaires et des parents.

QUALIFICATIONS REQUISES
Diplôme universitaire terminal de premier cycle dans un champ de spécialisation approprié, notamment en psychoéducation.

Milieu avec clientèle variée et collaboration avec l'équipe multidisciplinaire.

Le Centre de services scolaire des Hautes-Laurentides est un milieu de travail situé à proximité de la nature. Notre organisation offre des services d'enseignement de qualité à environ 4 000 élèves. Nous comptons vingt-et-une écoles primaires, une école primaire-secondaire, une école secondaire, un centre de formation professionnelle et un centre d'éducation des adultes.

Avantages de travailler avec nous :

- ❖ Milieu collaboratif
- ❖ Avantages sociaux compétitifs
- ❖ Minimum de vingt (20) jours de vacances annuellement
- ❖ Près de deux (2) semaines de congé durant la période des fêtes
- ❖ Salaire horaire entre 26,66\$ et 47,98\$ selon expérience
- ❖ Programme d'aide aux employés
- ❖ Régime de retraite à prestations déterminées
- ❖ Régime d'assurances collectives

DATE LIMITE POUR POSTULER :
9 août 2022, à 16 h

Vous désirez vivre une expérience collaborative au sein d'une équipe dynamique? Les personnes intéressées doivent faire parvenir leur curriculum vitae, en prenant soin d'y inscrire le numéro du concours, par courrier électronique à l'adresse suivante :

ressources.humaines@cshl.gouv.qc.ca

SEULES LES PERSONNES RETENUES SERONT CONTACTÉES

Nous soucrivons au principe d'équité en matière d'emploi. Des mesures d'adaptation peuvent être offertes aux personnes handicapées en fonction de leurs besoins.

Visitez notre site Internet au www.cshl.gouv.qc.ca dans la section « Offres d'emploi » pour consulter les descriptions détaillées.



Le Groupe Galland est présentement à la recherche de personnes motivées et débrouillardes pour se joindre à notre équipe dans la région de Mont-Tremblant !

Travailler pour le Groupe Galland c'est faire partie d'une entreprise familiale aux valeurs humaines qui est à l'écoute des besoins de ses employés et qui valorise et prône le travail d'équipe.

CONDUCTEURS D'AUTOBUS

Classe 2F ou 4B • Horaires variables / Temps plein et temps partiel

MÉCANICIENS DE VÉHICULES LOURDS

Horaires variables et flexibles / Temps plein et temps partiel
Salaire et avantages sociaux compétitifs

INSPECTEURS DE VÉHICULES LOURDS ET LÉGERS

Horaire de jour du lundi au vendredi / Temps plein • Salaire et avantages sociaux compétitifs

LAVEURS D'AUTOBUS

Horaires variables et flexibles / Temps plein et temps partiel
Salaire et avantages sociaux compétitifs

Pour plus de détails communiquez avec nous !
450-687-8666 / rh@galland-bus.com



Portfolio en ligne Quelques conseils de pros

Dans certains domaines professionnels, le portfolio en ligne est devenu un incontournable. Que vous soyez designer de mode, photographe, rédacteur ou que vous occupiez tout autre métier qui repose sur la créativité, voici certaines règles qui permettront à votre portfolio de faire mouche!

NE SÉLECTIONNEZ QUE LA CRÈME

Plutôt que d'ensevelir vos visiteurs sous l'intégralité de votre œuvre, ne sélectionnez que quelques échantillons dont vous êtes extrêmement fier afin de les éblouir!

RACONTEZ UNE HISTOIRE

Ne vous contentez pas d'afficher vos œuvres comme s'il s'agissait d'un catalogue, particulièrement si vous travaillez dans le domaine des arts visuels. Expliquez la

démarche artistique ayant conduit à leur création et incluez une biographie qui décrit votre parcours. Autrement dit, ajoutez un visage humain à votre présentation.

OPTIMISEZ VOTRE RÉFÉRENCIEMENT

Votre portfolio sera différent, selon qu'il sert d'outil de référence dans le cadre d'une recherche d'emploi ou qu'il est plutôt une vitrine destinée à attirer des clients. Si vous souhaitez que des visiteurs le trouvent facilement sur Internet, apprenez et appliquez quelques bons principes de référencement. Envisagez aussi d'inclure une section blogue qui vous permettra d'interagir avec les internautes et de vous hisser dans les résultats des moteurs de recherche.

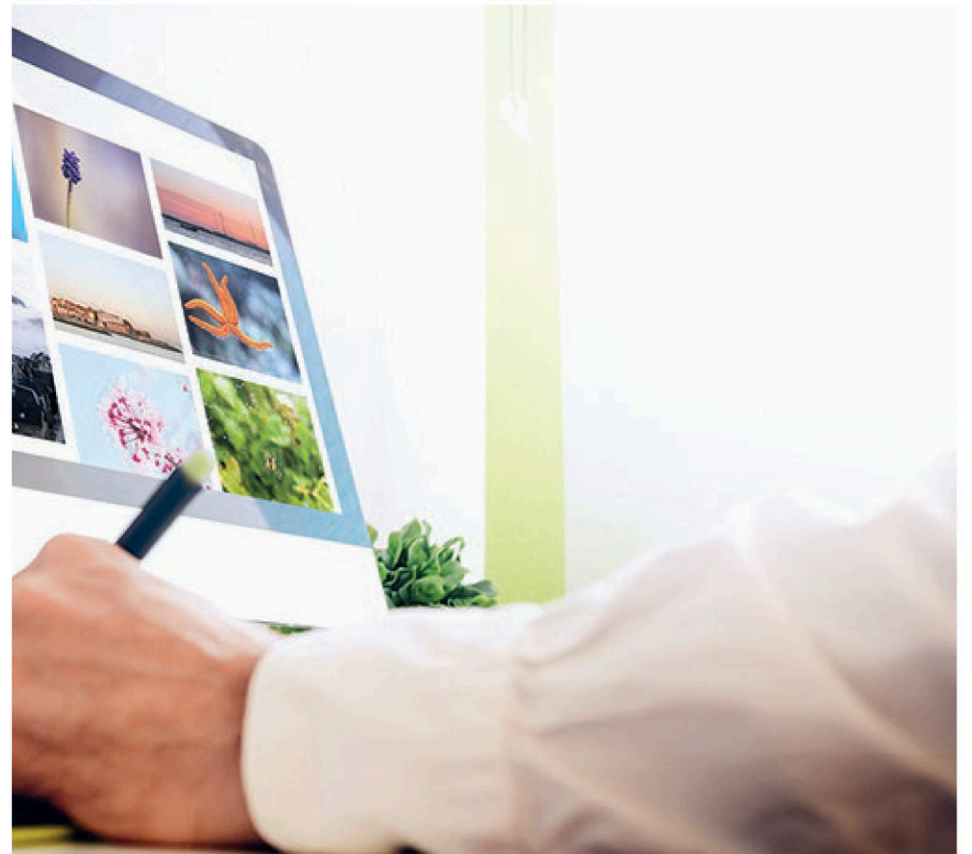

Vous cherchez un emploi plus près de chez vous?



KANATA TREMBLANT

Kanata Tremblant est situé à Amherst et est présentement à la recherche d'employés pour les postes suivants:

Entretien ménager

Contractant en entretien ménager

Nettoyer les chalets loués à court terme après le départ des clients

Chalets de deux chambres jusqu'à cinq chambres

Prix fixe par chalet (selon le modèle)

Tarifs très compétitifs

Lavage effectué par une buanderie externe

Clientèle respectueuse des chalets

Voirie Forestière Opérateur et mécanicien

La machinerie principalement utilisée:

- Pelles mécaniques 33 Tonnes et 70 Tonnes
- Camion benne hors route 35 Tonnes
 - Bulldozer de type D4 et D5
 - Autres machineries diverses

Les personnes intéressées doivent faire parvenir leur candidature à : emploi@KanataTremblant.com ou par télécopieur au : 819 379-3507
www.KanataTremblant.com

-P014022-1

• LES MARCHÉS •

Tradition

LAC CARRÉ

CAISSIER/CAISSIÈRE DE SOIR

17,25\$/heure

Horaire du jeudi au dimanche soir

1871, rue Principale, Saint-Faustin-Lac-Carré QC, J0T 1J1

MAGASIN : 819 688-2167 | SIMON : 819 219-0171

Envoyez-nous votre CV: emploi@groupegfg.com

NOUS SOMMES EN PÉRIODE DE RECRUTEMENT
POUR LA NOUVELLE SUCCURSALE.



NOUS
RECRUTONS
MAINTENANT



OUVERTURE
PRINTEMPS 2023

» PRIME D'ÉTÉ «

GÉRANT(E) AUX PIÈCES AVISEUR TECHNIQUE

AVANTAGES :

- Congés de maladie et fêtes payées
- Programme de partage des profits
- Horaires flexibles
- Escompte de 10% sur tout en magasin
- Assurances collectives

Envoyez votre demande d'emploi à Marc-Alexandre Cardinal au : mcardinal.ct@gmail.com

-P013740-2

Entretien d'embauche

Quoi répondre à la question du patron idéal?

Souvent posée en entrevue, la question du « patron idéal » peut s'avérer délicate. En effet, vous ne voulez pas d'emblée vous mettre votre futur supérieur à dos! Or, il est important d'être honnête, car le recruteur tente alors d'évaluer si votre vision correspond à celle de votre éventuel patron et de l'entreprise.

Ainsi, s'il est prudent de miser sur des aspects positifs et généraux comme le sens de l'écoute, le respect, l'intelligence et l'équité, cela en révèle peu sur vous et ce que vous attendez d'un patron. D'ailleurs, qui voudrait d'un supérieur impoli favorisant certains employés? Une telle réponse revient donc plus ou moins à énoncer des

évidences; vous devriez chercher à être plus précis — ce qui montre du coup que vous avez déjà médité sur le sujet!

Pour ce faire, mentionnez, par exemple, le genre de relation que vous souhaitez entretenir (ex. : camaraderie ou respect de la hiérarchie), le degré d'encadrement désiré ou les types de personnalités avec lesquels vous préférez évoluer. Vous pouvez en outre appuyer vos propos d'exemples concrets issus de vos expériences antérieures, en soulignant au passage votre capacité d'adaptation à diverses façons de diriger. Enfin, retenez qu'il est préférable d'exposer ce que vous recherchez plutôt que ce que vous ne voulez pas retrouver chez un patron. Bonne réflexion!



>P010-004-2

Nouvelle gestion indépendante assurée par :



Tu as le goût de contribuer au bien-être de nos invités? Viens rejoindre notre équipe exceptionnelle.

Le Westin Tremblant inspire à devenir la destination hôtelière par excellence des Laurentides. Nous sommes à la recherche de perles rares pour rejoindre notre équipe passionnée, engagée, dynamique et professionnelle afin d'atteindre de nouveaux sommets.

EMPLOIS DISPONIBLES :

- Superviseur des opérations
- Sauveteur (emploi à l'année)
- Agent de service Express (Valet)
- Préposé(e) aux aires publiques
- Préposé(e) aux chambres

Vous pensez être la personne qui peut créer une impression positive et contribuer au séjour de nos invités? Merci de soumettre votre candidature, accompagnée d'une lettre d'introduction à info@tremblantwestin.com

ASSOCIATION DE VILLÉGIATURE

TREMBLANT



POSTE SUPERVISEUR.E SERVICE CLIENTS

LE RÔLE

- Être au coeur de l'expérience invité t'intéresse? On a un poste pour toi!
- Le.la superviseur.e service clients a pour mandat d'assurer le maintien des standards élevés de service à la clientèle auquel nos invités s'attendent.
- Le.la superviseur.e est responsable de:
- Sélectionner, former et superviser les préposés des différents services;
 - Élaborer les horaires de travail et répartir les tâches;
 - Assurer la qualité des services rendus et de l'information diffusée;
 - Traiter les commentaires et/ou demandes des invités ou partenaires et effectuer les suivis nécessaires;
 - Assurer le suivi et la gestion des budgets reliés à son service;
 - Planifier la logistique et les outils de travail et de communication pour les activités des différents services;
 - Assurer une disponibilité pour les appels d'urgence le soir ainsi que la nuit, en alternance avec les membres de l'équipe.

LE PROFIL

L'AVT est à la recherche d'une personne dévouée, débrouillarde et responsable. Elle doit être professionnelle et orientée vers le service à la clientèle. Il sera primordial qu'elle soit dotée d'excellentes habiletés interpersonnelles pour bâtir des relations solides avec son équipe, les partenaires, et invités.

Le(la) candidat(e) idéal(e) possède :

- 3-5 ans d'expérience dans un poste relié au service à la clientèle;
- De l'expérience dans la gestion de personnel
- Disponibilités les fins de semaine;
- Horaire de 37,5 heures par semaine, du mercredi au dimanche

Vous vous reconnaissez et désirez contribuer activement aux succès du Centre de villégiature Tremblant?

FAITES PARVENIR DÈS MAINTENANT VOTRE CURRICULUM VITAE À

RH@AVTREMBLANT.COM

tremblant.ca/AVT



Nécrologie

Il y a quelque chose de plus fort que la mort c'est la présence des absents dans la mémoire des vivants.

Avis de décès



Jean-Luc PERREAULT
1941-2022

Le 14 juillet 2022, à l'âge de 81 ans, est décédé monsieur Jean-Luc Perreault. Il est le fils de feu monsieur Honorius Perreault et de feu madame Marie-Blanche Gauthier.

Il laisse dans le deuil ses filles : Pascale (Pierre), et Mireille (Manuel) ; ses petits-enfants : Ludovic, Kim, Constance, Miguel, Émile, Simon et Lydia ; ses 4 arrière-petits-enfants, ses frères et sœurs, ses beaux-frères et ses belles-sœurs ainsi que plusieurs autres parents et amis. Il rejoint son fils Martin et Ginette.

La famille recevra les condoléances en l'Église Huberdeau (198 Rue Principale, Huberdeau, QC J0T 1G0). Le lundi 8 août 2022 de 9h00 à 10h00. La cérémonie suivra dès 10h00.

Au lieu de fleurs, vos marques de sympathie peuvent se traduire par un don à la Fondation Québécoise du Cancer (<https://fqc.qc.ca/en>) ou pour la Fondation des Maladies du Cœur et AVC (<https://www.coeuretavc.ca/avc>).

Les Salons Funéraires Guay
514 871-2020
www.dignitequebec.com

- Jean d'Ormesson
Une belle vie, c'est celle qui commence par l'amour et qui finit par l'amour.
- Francois Mauriac

Le bon sens nous montre que la vie humaine est courte, et qu'il vaut mieux faire de notre court passage sur terre quelque chose d'utile pour soi et pour les autres.
- Dalai Lama

ANNONCES CLASSÉES



RÉSERVEZ UNIQUEMENT PAR TÉLÉPHONE À CE NUMÉRO

1 866 637-5236

Heures d'affaires du lundi au vendredi de 8h30 à 12h • 13h à 16h30

875\$
+ taxes
POUR 10 MOTS
40\$/mot additionnel

OFFREZ-VOUS DES EXTRAS

- Encadré
- Couleur
- Titre centré
- Caractère gras

*ESCOMPTE pour plusieurs parutions et plusieurs journaux.

À NOS ANNONCEURS : assurez-vous que le texte de votre annonce est exact dès sa parution, sinon il faut nous en aviser immédiatement. En cas d'erreur, notre responsabilité se limite uniquement au montant de l'achat de la première semaine de parution de votre annonce. Toute discrimination est illégale.

HEURE DE TOMBÉE
Vendredi 11h00
(pour la parution du mercredi)

Profitez également de la parution GRATUITE de votre annonce sur VosClasses.ca

VISA MasterCard Géré par TC-MEDIA

160 Terrains / Terres à vendre

BORD de rivière Le Boulé, Lac Supérieur, bon projet de construction, 5 acres, 495,000\$, 450-374-2514, royal_andre@hotmail.com

215 Logements / appartements chauffés / meublés à louer

LABELLE: 3-1/2 meublé. Studios, s.d.b. privée. 20 minutes Tremblant. 819-686-3260

245 Chambre à louer

Chambre bien située centre de Labelle, 450\$/ mois, 819-686-1337

298 On demande

CHERCHE entrepôt ou maison à vendre ou à louer pas trop cher, entre Mont-Tremblant et Rivière Rouge. 819-686-1337

310 Divers à vendre

CLIMATISEUR Danby, 10,000 BTU. 2 ans d'usure. 250\$. 819-686-1656

RECHERCHE et achète des panaches, enseignes, pancartes, autos antiques, 514-944-4044

404 Services domestiques offerts

J'OFFRE mes services d'entretien ménager à domicile, 819-341-6246

LA Maison L.G. offre services de lavage de vitres et entretien ménager lourd. 514-648-3311

410 Coiffure/beauté/esthétique

COIFFEUSE à domicile pour personnes âgées, Ste-Jovite. Vacciné. 20 ans d'expérience. 819-688-2712

415 Massothérapie / Soins thérapeutiques

À vous le calme et le bien-être. Massage détente, environnement champêtre. Mlle. Jessy, 819-323-4379/ Bilingue

424 Astrologie/occultisme

Ana Médium, spécialiste des questions amoureuses depuis 25 ans. Le secret des rencontres positives, la méthode pour récupérer son ex et des centaines de couples sauvés durablement, réponses précises et datées. Tél.: 450-309-0125

483 Compagne/compagnon

HOMME belle apparence, cinquantaine, 5'10"/180 lb. But sérieux, amical. 819-686-1006

HOMME cherche compagne entre 70 et 75 ans pour discussion et sorties. 819-686-2742

585 Services financiers divers

SOLUTIONS À L'ENDETTEMENT. Restez à la maison! Tout se fait en ligne. Laissez nous vous aider. Un seul versement par mois. 7 sur 7, de 8h à 20h. MNP Ltée, Syndics autorisés en insolvabilité. 514-839-8004

FINANCEMENT Brisson. Prêt hypothécaire privé. Financement automobile. Aucun cas refusé. Léger dépôt. 1-866-566-7081

650 Bars/hôtels/restaurants

RESTAURANT le Villageois recherche cuisinier, aide-cuisinier. Travail facile, plaisant et payant. Se présenter après 16h00, 939, Route 117, Val-David, de mercredi à dimanche. 819-322-2223, Peter.

685 Chauffeurs / Transports

RECHERCHONS chauffeur/ livreur classes 1, 3 et 5 avec expérience, connaissant Montréal et les Laurentides. **819-326-7447**

980 Camions/camionnettes à vendre

CAMION cube Ford E450 2001, 7.3 diesel, 230,000 KM. 3,800\$. 819-686-1644

FORD F-150 2001, 220,000 KM. A-1. 1,750\$. 819-686-1644

DONNEZ GÉNÉREUSEMENT
fondationlatraversee.com/faire-un-don

FONDATION
LA TRAVERSÉE
Maison de soins palliatifs

Mont-Tremblant
fondationlatraversee.com



1 enfant sur 4
n'a pas déjeuné
aujourd'hui

Textez « club » au **45678**
pour donner **5\$**.

clubdejeuner.org



Événement caritatif

La Fondation médicale organise son Souper annuel



Le Souper annuel de la Fondation médicale est un événement caritatif majeur pour améliorer les services et équipements de santé de la région. (Gracieuseté)

SALLE DE RÉDACTION
redaction-in@inmedias.ca

Après deux ans d'absence en raison de la pandémie, le Souper annuel de la Fondation médicale des Laurentides et des Pays-d'en-Haut est de retour à l'automne.

« Nous sommes fébriles à l'idée de reprendre cette grande tradition de l'automne. Comme par le passé, nos invités participeront à une activité bien remplie et nous rendrons hommage à nos ambassadeurs 2022 », raconte le directeur général de la Fondation, Daniel Desjardins.

Le Souper annuel qui se tiendra le 20 octobre prochain à l'Hôtel Mont-Gabriel Resort & Spa à Sainte-Adèle est l'une des plus importantes sources de financement de l'organisme, comme le précise le directeur général. « C'est une soirée vraiment importante qui réunit des gens de partout sur notre territoire de 32 municipalités. À chaque fois, la Fondation amasse une somme d'argent majeure qui est réinvestie dans les équipements et services de santé de chez nous ».

Les billets sont déjà en vente au coût de 250\$ et pour réserver sa place, il faut contacter Daniel Desjardins à daniel@fondationmedicale.com ou au 819-324-8923. 📞



Avis publics



Ville de
MONT-TREMBLANT

AVIS PUBLIC

RÉSULTAT DÉFINITIF DU SCRUTIN RÉFÉRENDAIRE TENU LE 10 JUILLET 2022

Claudine Fréchette, greffière, annonce par cet **AVIS PUBLIC**, le résultat définitif du scrutin référendaire tenu le 10 juillet 2022 portant sur le *Règlement (2022)-102-65-2 modifiant le règlement (2008)-102 concernant le zonage relativement à la résidence de tourisme dans la zone RC-400*.

Question référendaire	Nombre de votes positifs	Nombre de votes négatifs
Approuvez-vous le retrait de l'usage résidence de tourisme par le Règlement (2022)-102-65-2 modifiant le règlement (2008)-102 concernant le zonage relativement à la résidence de tourisme dans la zone RC-400 ?	19	32

Nombre de personnes habiles à voter inscrites sur la liste référendaire : 92.
Nombre de personnes habiles à voter ayant exercé leur droit de vote : 51.

La majorité va à la faveur de la réponse négative. En conséquence, l'usage résidence de tourisme demeurera permise dans cette zone.

Donné à Mont-Tremblant, ce 3 août 2022.

Claudine Fréchette
Greffière

->P014018-1



Ville de
MONT-TREMBLANT

AVIS PUBLIC

APPEL D'OFFRES TP-2022-3005-01 AUGMENTATION DE LA CAPACITÉ DE L'INTERCEPTEUR MERCURE ÉGOUT SANITAIRE - SECTEUR CENTRE-VILLE

Services professionnels de firmes d'ingénieurs-conseils pour études préliminaires, préparation des plans et devis et surveillance des travaux

La Ville de Mont-Tremblant demande des soumissions pour une offre de services professionnels de firme d'ingénieurs-conseils, dans le cadre de la préparation de plans et devis pour l'augmentation de capacité d'une section du réseau d'égout sanitaire du secteur centre-ville.

Les firmes souhaitant soumettre une proposition devront faire parvenir leur soumission sur les formulaires préparés par la Ville de Mont-Tremblant, sous enveloppe scellée, clairement identifiées et portant la mention « Appel d'offres 2022-3005-01 – Augmentation de la capacité de l'intercepteur Mercure – Égout sanitaire – secteur Centre-Ville - services professionnels de firme d'ingénieurs-conseils » avant 11h, le 30 août 2022. Celles-ci devront être déposées en mains propres ou par messagerie spéciale (à l'exception de la poste prioritaire) à l'adresse suivante :

Ville de Mont-Tremblant, Service des travaux publics
60, chemin de Brébeuf, Mont-Tremblant (Québec) J8E 3A9

Les formulaires seront disponibles sur le système électronique d'appel d'offres du gouvernement du Québec, SE@O à l'adresse suivante www.seao.ca à compter du 3 août 2022. Ne seront considérées que les soumissions présentées sur les formulaires délivrés par ce site.

La Ville de Mont-Tremblant ne s'engage à accepter ni la plus basse ni aucune des soumissions reçues ni encourir aucune obligation ou aucuns frais envers le ou les soumissionnaires.

Donné à Mont-Tremblant, ce 3^e jour d'août 2022.

Nicolas Telmosse, ing., Directeur du Service du génie

->P014024-1

Une vague d'ÉCONOMIES vous attend !



Procurez-vous des bons d'achats
avec des rabais allant jusqu'à 40% sur

rabaischocs.com



Jeux du Québec

Performances impressionnantes pour un Tremblantois



ALEX PROTEAU

aproteau@inmedias.ca

Le golfeur de Mont-Tremblant Jimmy Galbraith a remporté la médaille d'or à l'épreuve des deux balles, meilleure balle chez les bantams (13-14 ans) le mercredi 27 juillet à la 55e Finale des Jeux du Québec à Laval.

Il a remporté cet honneur avec son coéquipier de Saint-Sauveur, Samuel Bourget.

Les deux golfeurs ont obtenu un score de 68, soit trois coups de moins que la normale, devançant l'équipe 1 de la région de Lac-St-Louis et de la Capitale-Nationale.

Le jeune homme âgé de 13 ans a continué sur sa lancée le lendemain avec son coéquipier en obtenant la médaille de bronze dans la discipline Vegas à deux.

« On s'est beaucoup aidé. Quand lui jouait mal, je jouais bien et vice-versa. »

Jimmy Galbraith

Jimmy ne cache pas sa joie face à ses belles performances. « Quand je suis arrivé ici, mon seul but était de gagner le Vegas. On s'était dit qu'on voulait terminer avec un score de -7 et on a eu -6 », se réjouit celui qui étudie au Collège laurentien à Val-Morin.

Lui, qui a commencé le golf dès l'âge de trois ans, a fait de nombreux tournois dans sa vie, mais apprécie particulièrement l'expérience des Jeux du Québec à Laval. « Il y a un village des athlètes. On a une chambre pour chaque sport par région », mentionne celui qui vise d'autres grands honneurs dans sa discipline.

Ses belles performances ont permis à la Délégation des Laurentides de terminer au premier rang au golf.

PARCOURS CHARGÉ POUR LARISSA BRUCHIG

En natation, la Tremblantoise Larissa Bruchig a complété plusieurs épreuves lors de son séjour à Laval. Elle a terminé 8^e au 200 m Brasse chez les filles 12-14 ans. Elle a effectué un temps d'un peu plus de 2min51 secondes, à quatre secondes de la médaille de bronze.

Elle a aussi terminé 11^e au 200m Libre, à un peu plus de 6 secondes de la troisième place. 10^e au 400m Libre. 10^e au Relais 4 X 50 m Quatre-Nages et 13^e Relais 4 X 50 m Libre en équipe.

DEUX AGATHOIS ÉTAIENT PRÉSENTS

Au baseball, Mathieu Bénard, de Sainte-Agathe-des-Monts, faisait partie de l'équipe des Laurentides. Celle-ci a vu son parcours se terminer en quarts de finale malgré deux performances convaincantes en ronde préliminaire.

Le golfeur de Mont-Tremblant Jimmy Galbraith (à droite) a remporté la médaille d'or à l'épreuve des deux balles, meilleure balle chez les bantams (13-14 ans) le mercredi 27 juillet aux Jeux du Québec à Laval. Il est ici en compagnie de Samuel Bourget, son coéquipier.

(Photo gracieuse)

Nell Fleurent, de Sainte-Agathe-des-Monts, participait, elle, aux Jeux du Québec au volleyball féminin. Son équipe a terminé au 9^e rang malgré avoir connu la défaite à deux reprises en huit rencontres.

19 MÉDAILLES LAURENTIENNES

Les Laurentides terminent la 55^e Finale des Jeux du Québec avec une récolte de 19 médailles dont 4 d'or, 7 d'argent et 8 de bronze.

Ce sont les athlètes représentant la Rive-Sud qui en ont obtenu le plus, avec 67 médailles. Par communiqué, la Délégation des Laurentides affirme que « le nombre de podiums gravés par les athlètes laurentiens a diminué de façon significative depuis la dernière édition estivale des Jeux du Québec, présentée en 2018, mais ce n'est ni une surprise ni une préoccupation ». 🏆

Laurentides

Suivre la vague du vélo électrique

MARTIN DUMONT

mdumont@inmedias.ca

La technologie ne cesse d'évoluer. Les cyclistes sont, tous les ans, plus nombreux à se convertir au vélo électrique. Coup d'œil sur un phénomène susceptible de changer la face du sport.

Simon Forcier a établi sa boutique spécialisée en vélos électriques *Les Survoltés* aux abords du P'tit Train du Nord en plein cœur de Val-David. Pour lui, le mouvement véritable ne fait que commencer. « La technologie a tellement évolué que les limitations du départ ont très vite été surpassées », assure le technicien passionné de vélo.

« Aujourd'hui certaines piles, dans certaines conditions, peuvent aller jusqu'à 150 km d'autonomie [...] il y a de bonnes garanties et il y a vraiment beaucoup de choix selon les budgets et les besoins des gens. » À titre d'exemple, il existe des tricycles pour ceux qui ont des problèmes d'équilibre et des vélos pour les adeptes de cyclisme hors-piste », assure M. Forcier.

P'TIT TRAIN VA LOIN

Gilles Boisvert résidant de Val-David et patrouilleur sur le P'tit Train du Nord a décidé à 74 ans de faire le saut vers le vélo électrique en raison de problèmes de santé. Aujourd'hui à 79 ans et 13 000 km au compteur, il est catégorique : jamais il n'aurait pu passer autant de temps sur les pistes s'il ne s'était pas procuré un vélo électrique. « Au début, on se faisait regarder croche, c'était nouveau et les gens nous traitaient de paresseux. Aujourd'hui, les mentalités ont changé [...] Depuis trois ans, on en voit de plus en plus. Les gens

voient les avantages. »

Selon des observations de Quentin Leroy propriétaire de la Boutique Roc & Ride à Val-David, les adeptes de vélos électriques sont en voie de devenir majoritaires. « On le voit au niveau des réparations et du volume de gens que l'on croise sur la route [...] Très peu vont revenir au vélo conventionnel après s'être convertis à l'électrique. »

UNE ADAPTATION

Il existe plusieurs types de vélos électriques. Selon le système d'assistance choisi, certains vélos peuvent être plus imprévisibles que d'autres. C'est notamment le cas sur un système roue où l'action du pédalier n'est pas requise pour solliciter l'assistance du moteur électrique. « Malheureusement oui, la puissance électrique peut surprendre et occasionner des accidents. Peu importe notre âge, cette puissance fait monter la passion de l'adolescence en nous [...] Comme avec tous les types de véhicules, il faut apprendre à respecter les autres et la signalisation pour rouler en sécurité », précise le patrouilleur d'expérience Gilles Boisvert.

DÉMOCRATISER LE VÉLO

Si le prix est toujours le principal obstacle à une conversion plus rapide, l'esprit du sport reste qu'à lui intact selon Simon Forcier. « Le vélo électrique c'est une porte ouverte sur le sport, c'est un excellent moyen de transport. Ça permet de couvrir une plus grande distance, en faisant moins d'effort. C'est important de s'aérer l'esprit [...] Le vélo électrique permet à ceux qui ont des limitations physiques ou qui sont peu portés sur l'activité physique de pouvoir bouger. [...] Ça incite les gens à aller plus souvent dehors », conclut le spécialiste. 

(Photo Depositphotos)

L'info du Nord
SAINTE-AGATHE



SOUTIEN AUX SINISTRÉS DE LA TORNADE DU 23 JUILLET 2022

Faites un don!

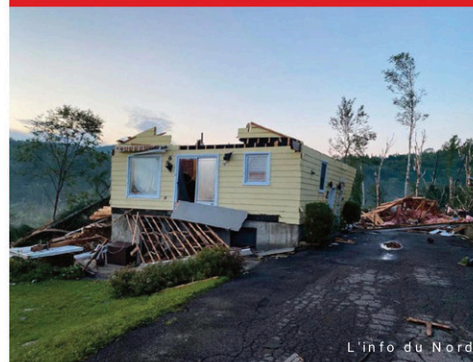

Scannez-moi!



DONS.INMEDIAS.CA

Samedi dernier, à 18h10, une (des trois) tornade de catégorie EF2 a touché la municipalité de Saint-Adolphe-d'Howard. Les vents destructeurs ont parcouru une distance de 3 à 4 kilomètres, sur une largeur d'environ 300 mètres. La vitesse des vents estimée était de 200 kilomètres à l'heure.

Suite à cet événement météorologique extrême, L'Info du Nord Sainte-Agathe met en place une récolte de dons afin d'aider les citoyens qui ont été durement touchés par la tornade.



TONGA LUMINA

VIVEZ UNE AVENTURE MULTISENSORIELLE EN SON ET EN LUMIÈRE.
DÉPARTS AUX 30 MINUTES, DU 17 JUIN AU 9 OCTOBRE 2022.

TONGALUMINA.CA

UNE PRODUCTION DE

**MOMENT
FACTORY**



32- mercredi 3 août 2022 @ L'Info du Nord MONT-TREMBLANT



>P013941-1