2-8321

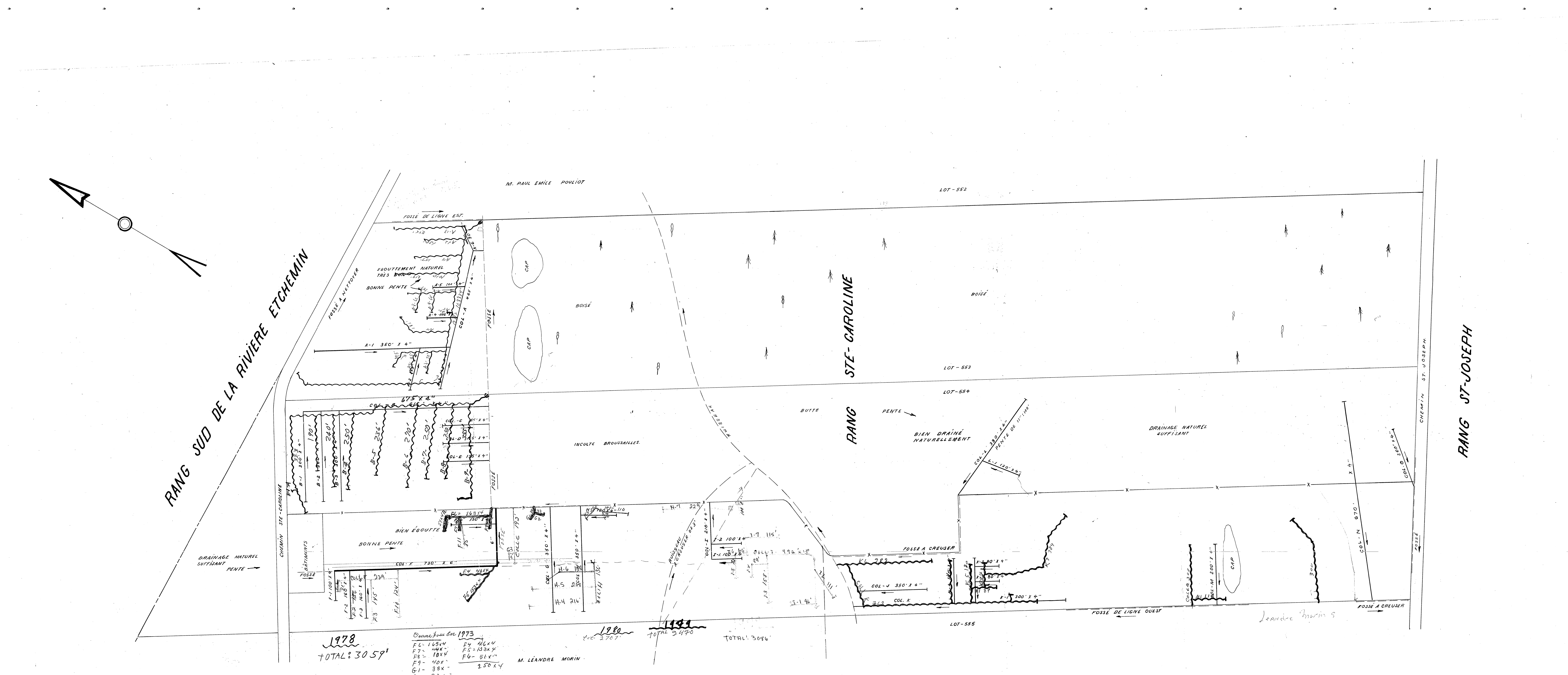
RANG SUD DE LA RIVIÈRE ETCHEMIN
RANG STE-CAROLINE
RANG ST-JOSEPH
CHEMIN STE-CAROLINE
CHEMIN ST. JOSEPH
M. PAUL EMILE POULIOT
M. LÉANDRE MORIN
LOT-552
LOT-553
LOT-554
LOT-555
BOISÉ
CAP
BUTTE
PENTE
INCULTE BROUSSAILLES
BIEN DRAINÉ NATURELLEMENT
DRAINAGE NATUREL SUFFISANT
ÉGOUTTEMENT NATUREL TRÈS BON
BONNE PENTE
BIEN ÉGOUTTÉ
BÂTIMENTS
FOSSÉ
FOSSÉ DE LIGNE EST
FOSSÉ DE LIGNE OUEST
FOSSÉ À NETTOYER
FOSSÉ À CREUSER
RUISSEAU
RUISSEAU À CREUSER DE 3'
COL-A
COL-E 155' X 4"
COL-F 730' X 6"
COL-G 350' X 4"
COL-I 210' X 4"
COL-J 350' X 4"
COL. K
COL-L 390' X 4"
COL-M 200' X 4"
COL-N 670' X 4"
COL-O 200' X 4"
A-1 350' X 4"
B-1 300' X 4"
B-2 300' X 4"
B-3 300' X 4"
B-5 236
B-6 240
B-7 250
B-9
F-1 100' X 4"
F-2 160' X 4"
F-3 160' X 4"
H-4 216'
H-5 208
H-6
H-7 229
I-1 86'
I-2 100' X 4"
I-7 115'
K-1 300' X 4"
K-2 80' X 4"
K-3 389
K-5 130
L-1 130' X 4"
PENTE DE 11'/100
1978
TOTAL: 3059'
Drains posés en 1973
F6- 163x4
F7- 44x
F8- 10x4
F9- 40x
G1- 38x
F4 46x4
F5 153x4
F6- 51x
250x4
1980
tot. 2767'
1979
TOTAL 2470
TOTAL: 3086'
Léandre Morin

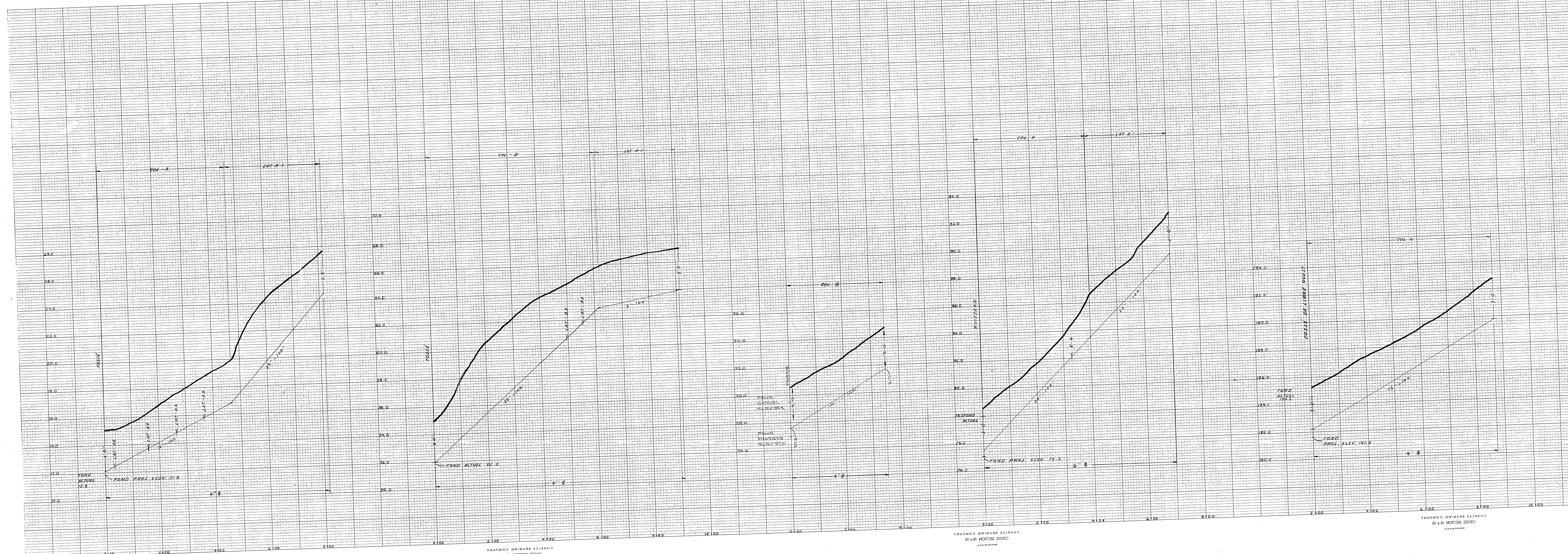
COL-A
LAT-A-1
COL-B
LAT-B-1
COL-K
LAT-K-1
COL-N
FOSSÉ
RUISSEAU
FOSSÉ DE LIGNE OUEST
FOND ACTUEL
FOND PROJ. ELEV. 11.8
FOND ACTUEL 32.0
FOND PROJ. ELEV. 75.2
FOND PROJ. ELEV. 181.6
4" Φ
10+00

DESIGNATION		DRAINS REQUIS 6"	DRAINS REQUIS 4"	DRAINS INSTAL. 6"	DRAINS INSTAL. 4"
COLLECTEUR	A		1395		
COLLECTEUR	B		1515		
COLLECTEUR	C		155		
COLLECTEUR	D		155		
COLLECTEUR	E		155		
COLLECTEUR	F	730	570		
COLLECTEUR	G		350		
COLLECTEUR	H		470		
COLLECTEUR	I		410		
COLLECTEUR	J		350		
COLLECTEUR	K		1160		
COLLECTEUR	L		520		
COLLECTEUR	M		200		
COLLECTEUR	N		670		
COLLECTEUR	O		200		
TOTAL		730	8275		
GRAND TOTAL		9005			

PROFONDEUR MINIMUM DES DRAINS 30"
DEMANDE DU 1 DÉCEMBRE 1969

LÉGENDE

LIGNE DE RANG	— - — - —
LIGNE DE LOT	———
CLOTURE	——X——
DRAINS PROJETÉS	━━━
DRAINS EXISTANTS	— — —
DRAINS DE 6"	▬▬▬

HYDRAULIQUE AGRICOLE

MINISTÈRE DE L'AGRICULTURE
ET DE LA COLONISATION
PROVINCE DE QUÉBEC

DRAINAGE SOUTERRAIN
CLÉMENT CARBONNEAU

FERME:
MUNICIPALITÉ: LOUIS JOLIETTE
COMTÉ: DORCHESTER
DISTRICT ÉLECTORAL: DORCHESTER
RELEVÉ PAR: YVON GOSSELIN
PRÉPARÉ PAR: YVON GOSSELIN
TRACÉ PAR: C. SANFAÇON
REVISÉ PAR: Gilles Guay ing.

PLAN No S- 8351
FEUILLE 1 DE 1

APPROUVÉ PAR: J. Bibeau ing.
CHEF DU DISTRICT No 2
LE 5 AOÛT 1970

19055 CARBONNEAU CLÉMENT