Fête du jour: S. Grégoire VII
Soleil: lever 4 h. 15; coucher 7 h. 28
Lune: lever 5 h. 13; coucher 3 h. 28
TEMPS PROBABLE
BEAU
Maximum . . . 59 — Minimum . . . 39

LA PRESSE

LE PLUS FORT TIRAGE QUOTIDIEN DE TOUS LES JOURNAUX DU CANADA

EXTRA
Pour dernières nouvelles locales, étrangères, financières, sportives
VOIR PAGE 8

42e ANNÉE—No 185—24 PAGES —le SECTION— EDITION QUOTIDIENNE—MONTREAL, MARDI 25 MAI 1926 PRIX: DEUX CENTINS

Seul, le Canada n'est pas représenté à la conférence parlementaire internationale du commerce, à Londres

POUR SAUVER LE FRANC

La campagne actuelle de souscriptions n'a pour but que de prouver à la France que l'univers entier croit encore en elle

"Non, n'écoutez pas les méchants!... Personne presque ne croyait que la France remporterait la victoire et battrait l'Allemagne. Personne ne croyait que la mobilisation de 1914 s'exécuterait en un ordre si parfait. Personne ne pouvait imaginer que le soldat français aurait cette ténacité de plus de quatre années, qui a vaincu la solidité pourtant prodigieuse du soldat prussien. Il n'en est pas moins vrai que les faits sont là. Les faits n'auront-ils donc rien appris, pas même à nos amis? Poser ainsi la question, c'est y répondre".

"Relisez les journaux, les livres, les enquêtes diverses d'avant la guerre! La France avait des hommes qui, ne faisant pas de sport, ne possédaient plus de résistance physique!... La France, qu'on représentait comme le pays de l'immoralité, n'avait plus d'âmes vaillantes et de coeurs droits. Telles étaient, veuille vous le rappeler, les prétendues vérités courantes d'alors. Or, "toute" la France a tenu "physiquement" et "moralement".

Ces paroles de Jean Brunhes, professeur au collège de France, répondent assez bien à ceux qui doutent de la faculté de récupération de la France dans ses difficultés actuelles. Elle sera égale à elle-même. La campagne des souscriptions volontaires, qui prend une telle ampleur, à travers tout le pays, à Québec, à Ottawa, dans les autres villes, et aux Etats-Unis et dans dix autres pays, n'a d'autre but que de prouver à la France que le monde croit en elle. Cela aidera à lui donner confiance.

Le mouvement des souscriptions volontaires pour le relèvement du franc n'a pas d'autre but. Quant aux voix discordantes qui se font entendre, même en France, il ne faut pas s'en étonner. Il y a partout des extrémistes. Les uns ne peuvent participer au mouvement national parce que la propriété privée est intégralement maintenue. Ce sont les socialistes qui voudraient tout bouleverser et mettent cette condition avant d'apporter aucun secours à la patrie. Quant aux autres, il est malheureux que la forme actuelle de gouvernement ne corresponde pas à leur rêve. Mais les extrémistes s'excluent eux-mêmes.

Il ne faut pas plus s'inquiéter des soi-disant calculateurs qui, chiffres en main, essayent de démontrer que le mouvement actuel est inutile puisqu'il ne saurait supprimer tout le passif qui pèse sur les épaules de la France, et qui s'appuient sur cette constatation pour continuer à vivre égoïstement.

Le bel élan de la France, à l'heure qu'il est, n'a jamais tendu à ce but chimérique. Le pays s'impose, en plus des charges accablantes qu'il supporte déjà, parce qu'il entend lutter, faire face à ses engagements. A chaque jour sa peine. Le comité Joffre vise à éteindre les dettes les plus pressantes. Mais il a un but moral, qu'il importe de ne pas perdre de vue, à savoir: affirmer l'union nationale devant le péril. Et c'est une nouvelle bataille de la Marne que livre le vieux maréchal.

C'est pourquoi tous les amis de la France ont tenu à se joindre au geste français. C'est pourquoi le Canada, qui n'oublie pas, a tenu à revendiquer sa place et faire à son tour un geste symbolique en faveur du vieux pays.

Ce geste de solidarité ne fait que réciproquer celui de la petite localité de Guéret, envoyant chaque année une subvention infime aux écoles françaises d'Ontario. Quand on songe à la baisse actuelle de la devise française, croit-on qu'il s'agisse ici d'aide matérielle? Non, évidemment, mais surtout de l'aide morale. Et c'est ce qui importe!

Notre population l'a compris d'ailleurs, comme l'indiquent les souscriptions qui arrivent de plus en plus nombreuses et parmi lesquelles on remarque avec plaisir les plus modestes.

Parmi les dernières souscriptions reçues se trouve celle de monsieur Fernand Rinfret, député de Saint-Jacques et rédacteur en chef du "Canada". Elle est accompagnée de cette lettre, très au point dans sa concision:

Monsieur le secrétaire,
Comité du relèvement du franc,
347 avenue Viger,

Il me fait plaisir de vous inclure ma souscription pour le relèvement du franc, au montant de mille francs.

C'est un sentiment spontané qui nous pousse à donner à la France, en cette circonstance, une preuve de la sympathie morale que nous avons pour sa civilisation et pour son redressement économique."

Un courageux prélat mexicain

Mexico, 25. — Les dépêches spéciales de Pachuca annoncent que Mgr Maurique Zarate, qui subit un procès sous l'accusation d'avoir violé les clauses religieuses de la constitution, a paru hier devant le tribunal, en habit ecclésiastique. Le juge lui a ordonné de l'enlever. Le prélat a d'abord protesté, puis il a enlevé sa soutane et ses insignes. Dans l'Etat d'Hidalgo, des règlements ont été établis pour limiter le nombre des ministres à un seul pour chaque culte, dans chaque municipalité, à l'exception de Pachuca et de Tulansingo où deux ministres pourront remplir leurs fonctions.

Il est demandé aux prêtres de s'inscrire dans les registres des autorités.

Eruption qui cause un désastre

Tokio, 25.—Une dépêche publiée par le "Nichi Nichi" annonce que cinquante cadavres ont été trouvés dans la boue et le sable, près du volcan d'Hokkaido qui est en éruption. Il semble que la majorité des morts sont dues aux glissements de terre et aux vagues de boue causés par l'éruption. On croit maintenant que la lave a tué peu de personnes. Cinquante ingénieurs militaires ont été envoyés sur le théâtre de la catastrophe. Près du volcan, on constate la destruction de deux milles de voie ferrée. Dix mille acres de riz ont été dévastées par les glissements de terre et la boue. Le nombre total des victimes serait de plus de cent et un lac de boue a été formé autour du volcan.

VIVE LE FRANC !

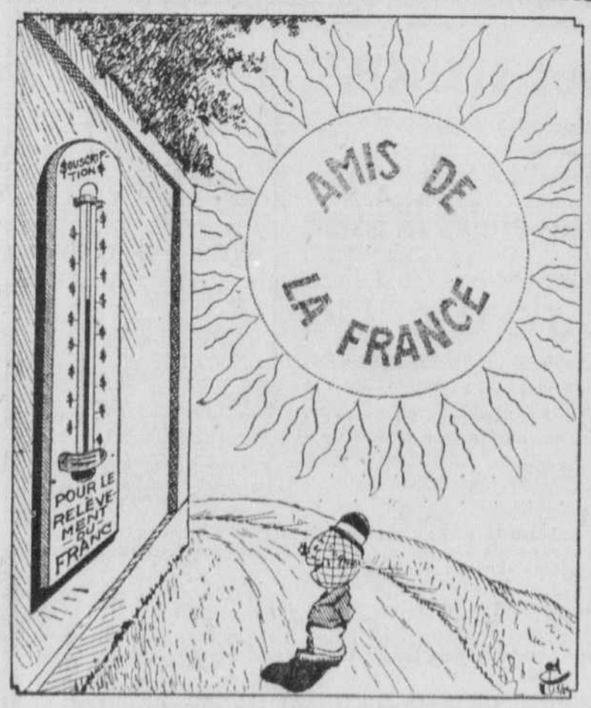

TOUJOURS PLUS HAUT

En réponse aux questions que posent les Canadiens de Londres, on répond que notre pays n'a personne en Angleterre qui soit capable de nous représenter officiellement.

IMPORTANTES QUESTIONS A DISCUTER

(Service de l'"United Press", spécial à la "Presse")

Londres, 25. — Les Canadiens de Londres se demandent aujourd'hui pourquoi le Canada, seul entre les Dominions et presque seul entre tous les pays du monde, n'est pas représenté à la Conférence parlementaire internationale du commerce.

Toutes les grandes nations y sont représentées, et même des pays comme l'Afghanistan, le Portugal, le Luxemburg, la Turquie, le Honduras et San Salvador ont des représentants parlementaires ou diplomatiques. L'Australie y a envoyé trois délégués; la Nouvelle-Zélande, trois, dont sir Thomas McKenzie; l'Afrique-Sud, un, et les Indes, trois. Mais le Canada n'en a aucun.

La raison donnée en réponse aux questions posées à ce sujet est que le Canada n'a personne ici qui soit capable de le représenter officiellement. L'hon. E.-N. Rhodes, premier ministre de la Nouvelle-Ecosse, devait être le délégué officiel du Canada, mais il s'est embarqué hier sur le S.S. Arabic pour retourner chez lui. Et, apparemment, il n'y a personne ici qui puisse le remplacer.

La première séance de la Conférence se tient aujourd'hui au palais de Westminster. L'on se propose d'y discuter toutes questions relatives aux compagnies internationales, aux banqueroutes, aux crédits agricoles et aux problèmes de l'expédition. Le but est d'élaborer des plans pouvant guider les pays qui projettent d'instituer un code du commerce.

La France ne se laissera pas tromper par le chef Abd-el-Krim, dans le Riff

Les nouvelles propositions de paix devront être faites par des représentants autorisés des tribus en révolte. — Nombreuses soumissions.—Succès des Poilus. Valeur du franc.

APPEL A L'UNION SACREE

Paris, 25 — La lettre d'Abd-el-Krim apportée du Riff par un membre de la mission médicale française, ne change pas la situation marocaine, d'après l'opinion du cabinet français. Après une séance du cabinet, ce matin, il a été annoncé que la lettre ne contenait rien de définitif et n'offrait ni garantie ni preuve d'autorité. Le premier ministre Briand, en sortant de la séance du cabinet, a dit que la lettre était évidemment une manoeuvre du chef riffain pour gagner du temps, fortifier ses positions et continuer à résister devant les troupes françaises et espagnoles.

M. Painlevé, ministre de la guerre, a déclaré que tout était fini avec Krim qui a pris la fuite et qui cherche un refuge. M. Painlevé s'est exprimé ainsi: "Abd-el-Krim ne représente rien."

LA PAIX S'ANNONCE

Fez, Maroc, 25.—Les rumeurs annonçant qu'Ab-el-Krim, le chef des Riffains, se proposait de déclancher de nouveaux pourparlers de paix entre les troupes franco-espagnoles et les tribus, se sont répandues rapidement. Elles ont grandement fait s'accentuer le mouvement de soumission parmi les tribus, notamment parmi les Beni Zerouals dont quelques factions seulement continuent de résister autour des villages.

Il est prédit que la complète occupation de la zone française s'effectuera bientôt, qu'Abd-el-Krim capitule ou non, et que l'élément militaire cédera devant la politique et la diplomatie, excepté dans les régions éloignées des montagnes où les nouvelles sont lentes à parvenir.

VALEUR DU FRANC

Paris, 25. — Ce matin, la cote du franc était la suivante: 29.91 pour un dollar et 146 pour une livre sterling.

ACCORD PRECIEUX

Paris, 25.—Des mesures pour la défense du franc ont été discutées à la séance du cabinet, ce matin, mais cette déclaration seulement a été faite: "En accord avec la Banque de France, les plus énergiques mesures ont été prises et seront maintenues sans la moindre faiblesse".

LA CAPITULATION

Le premier ministre et le ministère de la guerre ont appris au cabinet que la soumission des tribus marocaines s'effectuait rapidement et que la fin des opérations pouvait être précoce pour bientôt. Ils ont dit que cette impression était confirmée par le dernier acte d'Abd-el-Krim que l'on croyait en fuite vers le nord. Ils ont dit aussi que la lettre d'Abd-el-Krim était trop vague pour permettre de modifier les opérations militaires.

L'"Information" comprend que la lettre d'Abd-el-Krim demandait un armistice plutôt que la paix. Dans les milieux français, on pense que les gouvernements de Paris et de Madrid exigeront la capitulation d'Abd-el-Krim, sans conditions.

KRIM EN DETRESSE

Fez, Maroc, 25. — Un des membres de la mission médicale française dans le Riff est arrivé. On dit qu'il porte une lettre d'Abdel-Krim, le chef riffain, à M. Jules Steeg, résident général français au Maroc.

Le grand quartier général de l'armée française annonce que, une par une, les tribus autrefois alliées à Abd-el-Krim, l'abandonnent. On affirme que la prise de Tanguist, dont Abd-el-Krim se vantait qu'elle était imprenable, fera une immense impression sur les tribus et accélérera l'efiritement des forces du chef riffain

La rumeur voulant que les Français aient fait Abd-el-Krim prisonnier n'est pas vérifiée. Il est impossible non plus de faire confirmer la nouvelle que ses anciens partisans l'ont constitué prisonnier.

Le grand quartier général français ne croit pas que le chef riffain soit encore sur le point d'abandonner la partie. Il croit qu'il tentera un dernier grand coup dans l'extrémité ouest de la chaîne du Riff qui est inaccessible et où il sera difficile de le suivre.

APPEL DE DOUMERGUE

Metz, France, 25. — Le président Doumergue a invité tous les Français à s'unir pour résoudre la crise du change.

"Si nos efforts, dit-il, sont neutralisés par les fluctuations du franc, nous ne serons pas les seuls à en subir les conséquences, toute la vie économique du monde entier sera violemment ébranlée et le mouvement général des affaires sera considérablement diminué et troublé pour nombre d'années".

"Espérons,ajouta-t-il, que les personnes bien informées dans les grands pays producteurs comprendront cette vérité comme nous, mais pour nous sauver et sauver les autres, comptons d'abord sur nous-mêmes et sur toutes les admirables qualités dont nous avons fait preuve en temps de guerre.

HOMMAGE AU SOLDAT

"Je vous demande de boire à la santé des soldats réguliers et coloniaux de la France, obligés de combattre en Syrie et au Maroc pour défendre notre pays contre l'agression", a déclaré le président Doumergue dans un discours prononcé à un banquet des anciens combattants français et alliés.

"Ils combattent pour établir une paix durable, humaine et juste, ajouta-t-il. Envoyons-leur les hommages et les meilleurs voeux de la patrie".

Le discours du président fut vigoureusement applaudi.

L'hon. J.-E. Perrault

L'hon. J.-E. Perrault, ministre de la colonisation, des mines et pêcheries de la province, était aux bureaux du gouvernement, cet avant-midi, et y a reçu M. R.-O. Brouillard, ancien député de Drummond-Arthabaska,le Dr Gustave Lemieux, de Gaspé, M. Edmond Robert, chef du département de l'immigration et ancien député de Rouville, et le notaire H. Goyer, de Montréal.

L'état de nos routes

(Du correspondant de la PRESSE)

Québec, 25.—Le ministère provincial de la voirie vient de publier, en date du 20 mai, son premier bulletin officiel de l'année 1925, sur l'état des grandes routes dans la province de Québec.

Le bulletin officiel du ministère de la voirie entre ainsi dans sa quatrième année d'existence. Fort répandu dans la province de Québec, les provinces soeurs et même aux Etats-Unis, il apporte, tous les quinze jours aux automobilistes, de sages conseils et d'utiles renseignements.

LA FETE DE CUBA

Paris, 25. — Pour la fête nationale de Cuba, un banquet brillant a eu lieu ainsi qu'une réception et une soirée dansante chantante et musicale.

Nouveau bachelier en pharmacie et licencié de l'association pharmaceutique de la province de Québec.

M. AURELIEN DUBRULE.

Un incendie désastreux à Chartierville

Un couvent, une école, un magasin et autres constructions sont détruites.

ORIGINE MYSTERIEUSE

(Du correspondant de la PRESSE)

Chartierville, 25. — Un désastreux incendie poussé par un vent violent a menacé de détruire la partie commerciale de notre village. Les pertes se chiffrent au moins à $25,000. Sans le dévouement de nos gens accourus au son du tocsin, nous aurions à déplorer peut-être des pertes de vie, car les sinistrés durent se sauver en vêtement de nuit. Quelques-uns même sautèrent par les fenêtres, n'emportant absolument rien avec eux.

L'origine de l'incendie, qui a éclaté dans un hangar, semble mystérieux.

RAPIDES PROGRES

Il éclata chez M. Théodore Martin, et au moment où il fut découvert, avait déjà fait de grands progrès.

Le magasin et la maison, en un instant, devinrent un brasier. Les flammes se communiquèrent ensuite au couvent des Soeurs Jésus-Marie et de là à l'école du village, menaçant l'église. De ces belles constructions, il ne restait plus que des ruines fumantes.

A un moment, on a beaucoup craint pour le magasin de M. J.-C. Blanchette & Cie. La chaleur du feu était si intense que plusieurs vitres se brisèrent.

LE TENOR RODOLPHE PLAMONDON PASSERA 4 MOIS EN FRANCE

M. Rodolphe Plamondon qui, au cours de son séjour chez nous, a été l'objet d'un hommage national lors du grand concert-bénéfice organisé par la Société Saint-Jean-Baptiste de Montréal sous les auspices de la "Presse", nous quittera demain pour la France. Il s'embarquera à Québec, à bord de l'"Empress of Scotland", à destination de Cherbourg, pour ne nous revenir qu'à l'automne.

Après avoir passé quelques jours à Paris, où il reverra sa famille, ses amis et les élèves qui attendent impatiemment son retour, M. Plamondon se rendra à Criel-Plage, où il fera un séjour de deux mois. Dans l'intervalle, il se rendra probablement en Hollande et en Suisse, pour quelques concerts.

Il reviendra à Montréal pour chanter "Franciscus", du compositeur belge Tinel, que l'Association des Chanteurs de Montréal donnera au Forum, le 4 octobre, sous la direction de M. Jean Goulet.

Cette oeuvre a déjà valu à M. Plamondon quelques-uns de ses plus grands succès. Avant la guerre, lors de l'occupation allemande, il la chanta en allemand à Strasbourg, sous la direction du chanoine Victori, maître-de-chapelle de la cathédrale. Il la chanta ensuite à Tournay, en français, sous la direction de M. Tinel lui-même. Enfin, au Conservatoire de Bruxelles, il chanta "Franciscus" avec grand succès et le répéta lors d'une manifestation triotique, au Théâtre de la Monnaie, en présence du roi, de la reine et des ministres de Belgique.

—"Je ne quitte pas le Canada avec joie, nous disait ce matin M. Rodolphe Plamondon. Je ne m'embarque pas pour la France avec l'impression de retourner dans mon pays. Mon pays, c'est le Canada, et je le quitte, bien que temporairement, avec tristesse. Et je suis heureux d'avoir constaté une fois de plus que notre province reste bien latine et ne peut pas être submergée sous le flot matérialiste qui déferle au pays voisin".

L'ENQUETE SUR LES DOUANES

J.-H. Gauthier avoue que dans les livres disparus se trouvait la preuve de ses opérations de contrebande

Contre M. H.-G. Duncalfe, M. Donaghy réclame l'adoption de mesures de rigueur, pour faire parler ce témoin. — Une lettre de M. Z. Hébert qui n'a pas l'heur de plaire aux commissaires.

UN GERANT QUI DEVRA COMPARAITRE

(De l'envoyé spécial de la "Presse")

Ottawa, 25. — La liste des témoins cités à comparaître à l'enquête parlementaire sur les douanes comporte quatorze noms, tous d'importance, et dont la plupart sont très connus. D'abord M. Albéric Gélinas, maire de Pointe-aux-Trembles, ancien associé du sénateur Wilson, de la maison d'alcools en gros Boivin et Wilson, puis MM. J.-A.-E. Bisaillon, B. Balthazar, Me Philippe Monette.

Le président Paul Mercier donne lecture d'une lettre de M. Z. Hébert, qui déclare ne pas croire avoir lieu de répondre personnellement à la citation de la commission. M. Paul Mercier proteste contre la teneure de cette lettre et donne l'ordre de servir une autre citation à M. Zéph. Hébert qui, cette fois, devra non pas écrire mais venir en personne à l'enquête.

Le gérant de la maison Lyman Bros déclare dans une lettre que la citation de Lyman Bros lui a été adressée. Il estime qu'il y a erreur, il renvoie la citation et déclare ne pas connaître Bisaillon. Le président donne l'ordre de faire venir le gérant de cette maison. M. H.-G. Duncalfe, l'associé de M. J.-H. Gauthier, de la "R. & G. Mfg Co", est également cité.

M. H.-G. DUNCALFE

Il est le premier témoin appelé, à la demande de Me R.-L. Calder. Il déclare être, avec J.-H. Gauthier, propriétaire de la "R. & G. Mfg Co", il est le chef des ateliers, alors que son associé a la direction de la comptabilité. Il relate la visite de M. Lever, l'un des comptables experts de la commission, qui vint expertiser sa comptabilité. Il déclare ne pas savoir ce que sont devenus les livres disparus et n'avoir pas été présent, lorsque le comptable recommanda à son associé de tenir ses livres à sa disposition, attendu qu'il allait revenir. Son associé ne lui a pas parlé de la visite de M. Lever et ne lui a pas dit que certains livres étaient disparus.

—Bien que vous ne soyez pas chargé de la comptabilité, vous pourriez savoir où sont les livres de votre maison? — Oui, mais je ne le sais pas.

Le témoin déclare avoir apporté un livre de plus que ceux qu'il a déjà envoyés, à la demande de M. Gauthier, à savoir le carnet à souche des chèques donnés par sa maison.

—Quand avez-vous eu connaissance que certains livres de votre comptabilité avaient disparu? lui demande M. Donaghy. —Je ne l'ai pas su.

MISE EN GARDE

—Vous éludez ma question, prenez garde, vous n'êtes pas ici pour vous moquer des gens. —Du moins, je l'ai appris par les journaux.

—Etes-vous sérieux en me répondant de cette façon? —Je ne l'ai pas su autrement.

—Je vous déclare que vous ne dites pas la vérité. Vous savez que vous êtes sous serment. Quel âge avez-vous. —Soixante-dix ans.

—Vous donnez un lamentable exemple à votre âge.

M. Donaghy s'adresse à ses collègues et déclare: "Je propose que la commission siege à huis clos, pour prendre contre cet homme les mesures que sa mauvaise foi mérite.

L'hon. H.-H. Stevens prend alors la direction de l'interrogatoire. Il tente mais inutilement à faire dire ce qu'il veut au témoin. Mais celui-ci persiste dans ses dénégations.

LIVRES INTROUVABLES

Me R.-L. Calder propose que l'on fasse venir immédiatement M. Gauthier et que l'on lui donne, en même temps qu'au témoin, lecture de la loi sur le parjure.

—M. Gauthier, vous avez entendu ce que vient de dire votre associé, avez-vous des explications à donner sur la disparition de votre comptabilité? —J'ai fait venir tous nos livres, moins ceux qui manquaient et qu'on n'a pas pu retrouver.

—Et les feuilles qui manquaient à ceux que vous avez apportés? —On n'a pas pu les retrouver.

M. Nash, le comptable expert de la maison Clarkson, Gordon et Dilworth, produit la liste des livres qui manquent: le livre d'achat, des feuilles du "ledger", livre d'envois, livre des comptes à payer. Ces livres établissent les opérations de la compagnie, en 1924 et 1925, c'est-à-dire pendant la période de contrebande active.

—Qu'avez-vous fait de votre livre d'achats de 1922-24-25? demande Me R.-L. Calder à M. Gauthier. —Ils ont été détruits, je ne sais pas au juste quand. J'étais malade et j'ai dit à quelqu'un de les détruire. Je ne me rappelle pas qui. Je crois cependant que c'est M. Duncalfe, mais je n'en suis pas sûr.

COPIE INCOMPLETE

—Peut-être l'avez-vous fait vous-même? lui demande M. Paul Mercier. —C'est possible, je pourrais pas dire au juste, je croyais qu'on n'en aurait plus besoin.

—Mais M. Lever vous avait dit de les conserver, qu'il allait revenir, pour les examiner? —Je n'ai pas compris cela ou du moins je ne m'en rappelle pas. Mais j'en ai une copie.

—Mais elle est incomplète! —Je n'ai gardé la copie que de ce dont je croyais avoir besoin.

—Sans vous préoccuper de la justice? —Je me suis pas rappelé qu'il m'avait demandé de les garder.

—Quel est le nom de votre sténographe? —Mlle Kathleen Clark.

—M. Lever vous a vu copier votre comptabilité, il vous a interdit de le faire et de faire disparaître l'original? —Je ne me rappelle pas qu'il m'ait dit cela. En tous cas, ces feuilles qui manquent doivent être quelque part dans l'atelier, si j'y étais, je pourrais peut-être les trouver.

PREUVE DE CONTREBANDE

—Oui, et mettre la frontière entre vous et la commission. Pourquoi avez-vous détruit les livres sur lesquels l'auditeur avait mis son cachet. Pourquoi avez-vous fait disparaître des feuilles mobiles de certains autres livres, alors qu'il voulait revoir et sur lesquels il avait également son cachet? — Je ne sais pas.

—Dans certains livres se trouvait la preuve de vos opérations de contrebande? — Oui.

—Alors vous les avez détruits ainsi que les envois des maisons des Etats-Unis, pour détruire la preuve que vous faisiez de la contrebande? — Ca peut se comprendre comme cela.

—Des livres ont disparu de la boite que vous a envoyée votre associé? — Ca, je ne le sais pas.

—En avez-vous fait beaucoup de la contrebande? demande M. Paul Mercier. — Ca, je ne peux pas dire.

—Quelle est l'adresse de la maison américaine de qui vous achetiez? — C'est difficile de me rappeler, je peux pas dire au juste.

—Nommez-en une, au moins. — Hunter Mfg Co., de New-York, Lane Cotton Mills Co., de la Nouvelle-Orléans, laquelle a une agence à Boston; George-T. & Co., rues Green et Lafayette, Baltimore; J.-R. Stitle & Co., B.-F. Moore & Co.

SOUVENT EN AUTO

—Avez-vous importé, en contrebande, des articles confectionnés dans les prisons?—Pas personnellement, que je sache.

—Comment avez-vous passé vos marchandises en contrebande? — De différentes façons. Souvent je les passais en auto.

—Par quelle route? — Pas toujours la même. Souvent, la nuit, je passais par la Main Street de Rock-Island. Souvent j'ai rencontré des douaniers qui m'ont vu passer et ne m'ont pas arrêté. Je ne leur ai jamais rien donné.

—N'avez-vous rien donné à M. Séguin, demande M. R.-L. Calder. — Oui, souvent. C'est lui qui "passait" mes marchandises. Je ne pourrais pas dire combien je lui donné en tout. Je lui donnais tant du morceau. Je lui donnais de l'argent de la main à main. Le plus gros montant que je lui ai donné en une fois, c'est $30. Je ne me rappelle pas combien de voyage il a fait, une centaine, peut-être.

L'enquête se continue.

PIERRE LEFORT.

Grande conférence de la Croix Rouge qui est tenue aux Etats-Unis

Les grands problèmes qui se sont présentés au cours du travail de charité seront étudiés pendant deux semaines. — Discours de Coolidge. — Les délégués.

REPRESENTANTS DU CANADA

Washington, 25. — La deuxième conférence panaméricaine de la Croix Rouge consacrera cette semaine et toute la semaine prochaine à l'étude des divers problèmes qui se sont présentés au cours du travail de charité dans l'hémisphère occidenal. Des représenttants des sociétés de la Croix Rouge sont venus de toutes les parties du Canada et des Etats-Unis ainsi que d'une trentaine d'autres pays. Le nombre des délégués est approximativement de 250. Le privilège de voter est réservé aux représentants des sociétés travaillant dans cet hémisphère; mais les autres délégués diront les vues des sociétés d'Europe, de la Société des nations et de maintes autres organisations. La conférence est appuyée par la Ligue des sociétés de la Croix Rouge formée après la grande guerre. La première session a été tenue à Buenos-Ayres, en 1923.

Le président Coolidge avait à prononcer aujourd'hui le discours de bienvenue.

Le Canada est officiellement représenté par sir Robert Borden, président de la Société canadienne de la Croix Rouge; le Dr James-W. Robertson, président du conseil central canadien; le col. George-N.-A. Smith, conseiller honoraire du service d'hygiène publique; Mme L.-P. Tilley, du Nouveau-Brunswick; Mlle N.-M. Phipps, de Québec, organisatrice de la première filiale de la Croix Rouge; Mme H.-P. Plumtree, présidente de la division ontarienne; D.-H. Macdonald, de la Saskatchewan, et Mme C.-B. Waagen, de l'Alberta.

Le Canada compte aussi d'autres représentants.

Il neige à Matane

(Du correspondant de la PRESSE)

Matane, 25. — Nous souffrons d'une température très froide depuis quelques jours. Aujourd'hui, 25 mai, il neige en abondance. Il en était déjà tombé un pouce à 10 heures, ce matin.

L'AFFAIRE A. BOIRE DEVANT LES ASSISES

Aux Assises, devant l'hon. juge C.-A. Wilson, on a commencé, ce matin, le procès d'Alfred Boire, accusé d'avoir séduit une fillette de 10 ans, Lou Kouri. L'affaire se serait passée à la demeure de la mère de la fillette, alors qu'elle était seule, étant venue chercher certains objets pour sa mère qui était occupée au restaurant qu'elle tient à l'angle de la rue Lagauchetière et de l'avenue de l'Hôtel-de-Ville, dans l'après-midi du 22 janvier dernier.

Les jurés appelés à rendre un verdict dans cette affaire sont MM. Pierre Duchesne, Joseph Lalaisse, J.-A. Lavoie, B. Faubert, Eugène Paquin, Adolphe Lehusset, Léonide Leduc, Laurent Masse, J.-B. Daignault, Adrien Chartraud, J.-Geo. Séguin et Olivier Pagé.

L'accusé n'est pas représenté par un avocat tandis que Me A.-R. McMaster agit pour la Couronne.

Le coroner adjoint veut plus de renseignements

Une jeune personne d'origine iroquoise du nom de Maggie Bonspiel, âgée de 28 ans et venant d'Oka, est morte à l'hôpital Notre-Dame. Avant de procéder à une enquête, le coroner adjoint Prince a demandé au chef Lorrain, de la Sûreté provinciale, d'entreprendre des recherches pour connaître les circonstances qui entourent cette mort.

Fabrication canadienne

Le succès est toujours assuré, quand on se sert de la

ROYAL

Vous noterez l'absence de tout goût amer!

FLIT

DETRUIT

Mites, Coquerelles
Punaises, Mouches

STANDARD OIL CO. (NEW JERSEY)

C'est facile d'avoir une bonne santé en prenant les bonbons à mâcher les tablettes de chocolat

Laxatifs

TRU-LAX

Couture française ou américaine
Dernières nouveautés.
Satisfaction garantie—Prix modérés.

MA Modiste Enrg.

Venez nous voir avec votre tissu pour votre prochaine robe.

Livraison à 24 heures d'avis.

3490, Avenue du Parc

Propreté Hygiénique

Old Dutch

ON peut être certain d'avoir une maison salubre si on y fait usage de Old Dutch tous les jours. C'est un nettoyant naturel, qu'on peut employer sans crainte pour les ustensiles de cuisine, la verrerie, les surfaces émaillées et une centaine d'autres usages. Il ne contient pas de lessive, acides ou substance graveleuse susceptibles d'endommager les plus fines surfaces ou d'abîmer les mains. Pour l'économie, le confort et la sûreté, rien n'est comparable au nettoyeur Old Dutch.

FABRICATION CANADIENNE

PERDUE !

Une réputation de Bonne Cuisinière

Combien de ménagères ont manqué leur réputation de cuisinières, parce qu'elles n'ont jamais pu faire une bonne tarte au citron! C'est pourtant facile à faire avec les garnitures de Tartes au Citron "Meadow-Sweet".

Vous n'avez qu'à suivre le mode d'emploi très simple qui est indiqué sur chaque boîte et vos tartes seront succulentes—crémeuses—fondantes dans la bouche.

LA VIE SOCIALE

—L'hon. sénateur Raoul Dandurand est revenu de l'Ile d'Orléans, où il a passé quelques jours.

—Mme la baronne d'Halewyn et ses enfants sont revenus de Choisy où ils ont passé quelques jours.

—Mme Maurice Billard recevra à l'heure du thé, demain, en l'honneur de Mlle Hélène Desaulniers.

— Mlle Madeleine Letourneau s'est embarquée à Cherbourg, jeudi, à bord du "Minnedosa", pour revenir au Canada, après un séjour d'un an à Paris.

— Mme E.-J. Waagen s'est embarquée à New-York, dernièrement, pour retourner en Norvège, après un séjour de quelques mois au Canada, chez sa mère, Mme Alfred Dalbec, à Outremont.

— Mme Guy Baillargeon est retournée à Québec, après avoir passé quelques jours en ville, l'invitée de son frère, M. Antonio Garneau.

— Mme A.-L. Hurtubise, d'Ottawa, est en ville pour quelques jours.

— M. et Mme Auguste Décarie, de Paris, se sont embarqués à Cherbourg, jeudi, à bord du "Minnedosa", en route pour le Canada, où ils passeront l'été. M. et Mme Décarie retourneront à Paris à l'automne.

—La Journée d'études de la Fédération des Cercles d'études des Canadiennes-françaises a été fixée au samedi 29 mai, et aura lieu à l'Ecole d'enseignement secondaire pour les jeunes filles, rue Sherbrooke ouest.

— Hier matin, 8 h. 15., M. l'abbé L. Lorange a béni, en la chapelle de la Nativité d'Hochelaga, le mariage de Mlle Antoinette Renaud, fille de M. Joseph Renaud, avec M. Alphonse Lebouc, fils de M. Auguste Lebouc. La mariée, qui était accompagnée de son père, portait une robe de faille de soie beige garnie de dentelle espagnole et un chapeau de crêpe georgette de même nuance; son bouquet était de roses-thé et de muguet. Après la cérémonie, il y eut réception chez le père de la mariée. M. et Mme Lebouc partirent ensuite pour un voyage à Toronto, Niagara, Buffalo et autres centres américains. Mme Lebouc portait, pour voyager, un costume bleu marine, un chapeau de même nuance, et une parure de renard. A leur retour ils habiteront rue Saint-Germain.

—Mlle Nanette Kennedy est revenue de Québec, où elle a passé la fin de la semaine.

—M. le Dr et Mme C.-O. Milot, rue Saint-Hubert, ont reçu quelques intimes, ces jours derniers. Les invités étaient: MM. et Mmes Victor Grenier, P.-E. Drouin, J.-E. Long, Delphis Gauthier, Adolphe Ingley, O.-Louis Bourque, Mlle Alice Vézina et Mme J.-V. Perrault.

—Mme F.-Harel Giroux et sa fille, Mlle Renée Giroux, sont rendues à Dorval, pour y passer l'été. MM. Charles, Armand et Lucien Giroux les rejoindront à la fin de juin.

—M. Xavier de Beaudrap, de Trochu, Alberta, et ses enfants, en

M. ALPHONSE LEBOUC et Mme LEBOUC (Antoinette Renaud), dont le mariage a été célébré en la chapelle de la Nativité d'Hochelaga, hier matin. — (Cliché la "Presse").

route pour la France, sont actuellement en ville, les invités de M. et Mme de Chaunac de Lanzac.

—Le mariage de Mlle Lucienne Berthelette, fille de M. et Mme Cléophas Berthelette, de Saint-Eustache, avec M. C.-Albani Pagé, fils de M. et Mme Alphonse Pagé, de Saint-Elzéar de Laval, sera célébré le 2 juin, en l'église de Saint-Eustache. Pas de faire-part.

—Le mariage de Mlle Lilian McLaughlin, fille de M. et Mme John McLaughlin, d'Huberdeau avec M. Gaston Leduc, fils de M. et Mme Gustave Leduc, rue Saint-Urbain, sera célébré le mercredi 2 juin, en l'église d'Huberdeau. Pas de faire part.

—Mme Alexandre Tanguay et son petit-fils, François Tanguay, sont de passage à Saint-Denis, les hôtes de Mme H. Lussier.

QUEBEC.

—Son Honneur le lieutenant-gouverneur, l'hon. M. Pérodeau, et Mme McKenna, ont lancé des invitations pour un garden-party, qui aura lieu, à Spencer-Wood, le 3 juin, à l'occasion de la fête du Roi.

— Mme Frank McKenna et sa fille, Mlle Yvette McKenna, sont revenues d'Europe, à bord de l'"Empress of Scotland".

— L'hon. M. et Mme Adélard Turgeon ont passé la fin de la semaine dans les Laurentides.

— Mme J.-T. Donohue et Mlle Juliette Taschereau sont arrivées d'Europe, dimanche, à bord de l'"Empress of Scotland".

— Mme René Dupont et Miles Dupont sont revenues d'Europe, à bord de l'"Empress of Scotland".

— Mgr Camille Roy, recteur de l'Université Laval, a béni mercredi, en l'église Saint-Jean-Baptiste, le mariage de Mlle Marguerite Racine, avec M. Horace Philippon, avocat. M. Albert Racine était le témoin de sa fille; M. A. Philippon accompagnait son fils. La mariée portait une robe de soie-faille bleu poudre brodée argent, un chapeau de tulle noir, et une mante de crêpe soleil. Pendant la cérémonie, un programme musical fut exécuté par M. J.-Arthur Bernier, Mme Berthe Roy, Mme Joseph Angers, M. Rosaire Valin, M. Feuiltault et M. Maurice Dion. M. et Mme Horace Philippon sont partis en voyage en automobile; Mme Philippon portait, alors, un costume gris, un chapeau de même teinte et des fourrures de martre du nord. Mme Albert Racine a reçu à l'heure du thé, mercredi à l'occasion du mariage de sa fille, Marguerite, avec M. Horace Philippon. Mme J.-E.-W. Lévesque, Mme J. Masse, Mme A. Blais ont servi le thé, aidées de Mlles Margerite Moffett, Albertine Lambert, Louisette Huot, Antoinette et Simone Delisle, Bibiane Paradis, Aline et Gabrielle Racine.

OTTAWA

— Mme Hewitt Bostock a lancé des invitations pour une réception qui sera donnée à la Résidence du Sénat le lndi, 1er juin, de 4 à 6 heures.

— Mme Wilfrid Gariépy est retournée à Trois-Rivières après avoir passé quelques temps à Ottawa, l'hôte de son frère, l'hon. sénateur P.-E. Lessard et de Mlle Albertine Lessard.

CET INCULPE N'A PAS ETE HEUREUX DANS LE CHOIX DE SON TEMOIN

(Du correspondant de la PRESSE)

Trois-Rivières, 25. — Constatant, depuis assez longtemps, des vols d'outils d'employés de la voirie municipale, notre ville a décidé de donner un exemple. Par l'entremise d'un conretmaître de la voirie, Edmond Bellefeuille, elle a fait arrêter un journalier du nom d'Alphonse Beaudry, pour avoir dérobé pelles et piques. Beaudry a été trouvé coupable et condamné à quinze jours de prison.

L'enquête a été marqué de plusieurs incidents drôlatiques. Le plus notable fut le témoignage rendu par le seul témoin assigné par l'accusé. Il fut le seul à jurer carrément avoir vu Beaudry voler les outils appartenant à la corporation. Il quitta la boîte aux témoins en disant à l'accusé: "Mon cher ami, c'est le mieux que je peux faire pour toi."

CHAINE DE THEATRES DE GRANDE IMPORTANCE

New York, 25.—Une chaine de théâtres pour exhiber des vues animées dans vingt villes a été organisée selon les lois du Maryland, par Joseph-M. Schenck, Lee Shubert, Sidney Grauman, Mary Pickford et Douglas Fairbanks, sous le nom de l'United Artists Theatre Circuit. Cette compagnie, dont le capital sera de $64,000,000, exhibera des vues provenant de l'United Artists Corporation. Les principaux artistes dont les vues seront ainsi exhibées sont Mary Pickford, Norma Talmadge, Gloria Swanson, Douglas Fairbanks, Rudolph Valentino, John Barrymore, Buster Keaton et quelques autres.

Les théâtres seront de capacité ordinaire, pouvant contenir en moyenne 1,800 personnes. Ils ne seront établis que dans les plus grandes villes.

Vicaire qui a été fêté, à son départ

(Du correspondant de la PRESSE)

S.-Guillaume d'Upton, 25. — A l'occasion du départ de M. l'abbé Georges Désilets, notre vicaire, qui exercera à l'avenir son ministère à Warwick, une belle fête fut organisée en son honneur, par les membres du cercle S.-Jean-Baptiste.

Un couple de cents personnes se rendirent à la salle des promotions du collège S.-Joseph, que les Frères de la Charité avaient généreusement mise à la dispositions des organisateurs de la fête.

Une adresse fut lue, au nom de la paroisse, et l'abbé Désilets y répondit.

M. l'abbé Désilets était vicaire à S.-Guillaume, depuis 5 ans. M. l'abbé Dumas, récemment ordonné, le remplace, ici.

Deux autres actions

(Du correspondant de la PRESSE)

Ottawa, 25. — A la suite du verdict favorable rendu dans la cause de Mme French, femme du Dr F.-A. French, pour une somme de $7,000, contre la ville d'Ottawa, à la suite de blessures qu'elles s'est infligées, deux nouvelles actions du même genre viennent d'être inscrites contre la municipalité. L'une est intentée par Mme Geneviève Lipsett-Skinner, de la tribune des journalistes parlementaires, et l'autre par Mme Henriette Perrier.

UNE INAUGURATION

Rome, 25. — L'Institut du Sacré-Coeur a inauguré à Rome, les trois grandes salles de l'appartement du général Caglioro, qu'on vient d'aménager pour l'exposition des oeuvres salaisiennes.

Les notaires en congrès à Trois-Rivières

L'association du notariat de la province s'y réunira, en septembre.

INVITATION ACCEPTEE

(Du correspondant de la PRESSE)

Trois-Rivières, 25. — Le congrès des notaires de la province de Québec se tiendra à Trois-Rivières, vers la mi-septembre. L'invitation faite au conseil général de cette association par la section trifluvienne a été acceptée.

La date exacte de la tenue de ce congrès n'a pas encore été fixée. Le congrès s'ouvrira, un samedi midi, par une réception civique et se clôturera, le dimanche soir, par un grand banquet.

Ce sera la seconde fois que l'association du notariat canadien tiendra ses assises dans la cité trifluvienne. Elle y eut son congrès de 1920, alors qu'elle célébrait le cinquantenaire de sa fondation.

DELEGUES ATTENDUS

Le lieutenant-gouverneur de la province de Québec, l'hon. N. Pérodeau, lui-même membre de l'association du notariat canadien, assistera à la clôture du congrès, croit-on.

Au cours des deux jours de séances, des travaux importants seront donnés sur des questions légales d'intérêt particulier pour les notaires. Les conférenciers seront choisis parmi les membres les plus en vue de la profession.

Vu la situation très centrale de Trois-Rivières et l'époque à laquelle il aura lieu, on croit que ce congrès sera remarquable par le nombre des délégués de toute la province qui y prendront part.

Le président général de l'association du notariat canadien est le notaire J.-A. Trudel, de Trois-Rivières.

TRAVAUX DE VOIRIE A TROIS-RIVIERES

(Du correspondant de la PRESSE)

Trois-Rivières, 25. — D'importants travaux de voirie sont recommandés par l'ingénieur de la ville dans un rapport qu'il vient de soumettre au conseil. Il demande de compléter le pavage en béton de la rue Champflour et la pose de conduite d'aqueduc et d'égoûts dans les rues Mont-Royal, 7ème avenue, De Foix, Craig, S.-Olivier, Gingras et S.-François-Xavier.

Mme Lacoste va mieux

Mme Ovila Lacoste, 30 ans, qui a été cruellement brûlée à la figure et à la tête, à la suite d'une explosion de gaz, au No 5323, rue Saint-Denis, samedi après-midi, est maintenant hors de danger. A cette date, c'est par erreur que le nom de la victime de ce malheureux accident avait été donné comme étant Mme Hétu.

ASSEMBLEE A LACHINE

(Du correspondant de la PRESSE)

Lachine, 25. — Demain soir, à huit heures, dans la salle Tessier, sera tenue une assemblée des marchands de Lachine. On y étudiera une question d'un grand intérêt pour le commerce local.

FEU M. P.-V. BAYARD

Feu M. P.-V. BAYARD

Nous avons le regret d'annoncer la mort de M. Paul-Vlateur Bayard, survenue hier à la demeure de son père, le Dr C.-F. Bayard, 916, avenue Victoria, à l'âge de 20 ans.

Il laisse, outre son père et sa mère, deux frères et une soeur, Eddie, Roland et Yvette.

Le défunt avait été élève au Jardin de l'Enfance, à l'Institution des Sourdes et Muettes, puis au collège Sainte-Marie et au Mont-Saint-Louis.

Les funérailles auront lieu jeudi matin, à 9 heures, en l'église Notre-Dame-des-Neiges.

Lysol

Disinfectant

"Aux Aguets"

"COMME le bébé a bonne mine" dites-vous en apercevant sa jolie figure collée à la fenêtre. Pourtant, cette même vitre pourrait bien cacher des germes de maladies que vous redoutez.

Le savon et l'eau ne peuvent tuer les germes. Ajoutez une cuillerée à soupe de désinfectant "Lysol" à chaque pinte d'eau destinée au nettoyage. Cela tuera les germes et aidera à nettoyer tout en désinfectant.

Le désinfectant "Lysol" est en grande faveur depuis 30 ans dans les hôpitaux et pour les cas d'obstétrique. Votre médecin le recommande. Votre pharmacien le vend. Achetez-en une bouteille aujourd'hui.

Dépositaires au Canada :
Lehn & Fink (Canada) Limited,
Toronto, Ontario.

POUR VIVRE EN SANTÉ

CE QU'IL FAUT SAVOIR

De quoi nous servirons-nous pour faire notre toilette? — *Nous avons vu hier que l'eau ne suffit pas, il faut encore du savon et de l'eau assez chaude pour dissoudre l'endroit gras qui se trouve à la surface de notre corps, et plus la peau est grasse plus l'eau devra être chaude.*

Nous ne saurions donc indiquer une température unique pour l'eau des ablutions, mais pour tous, il est préférable d'employer une eau qui dissolve le savon, et aussi de choisir un bon savon doux, sans excès de potasse. Autrefois l'éponge était universellement répandue pour les soins de la toilette; mais on s'est aperçu que c'est un véritable réceptacle à microbes, aussi les hygiénistes l'ont-ils absolument proscrite. Pour les bébés, on se servira de préférence d'un tampon de coton hydrophile, pour les grandes personnes de petites serviettes de toile facilement lavables. Il faut enfin deux cuvettes assez grandes — une pour la toilette de la figure et des mains, — l'autre pour les pieds et les autres parties du corps. Les Belges, dit-on, remplacent la seconde cuvette par un bain-de-pieds avec un gros broc d'eau assorti; cela est plus esthétique et convient à de plus nombreux emplois. Enfin une brosse à ongles, une brosse à dents, un verre, une carafe, etc.

Dès leur jeune âge, tous les enfants doivent s'habituer à considérer comme rigoureusement personnels, tous les objets qui servent à la toilette: cuvette, bains-de-pieds, serviettes, brosse à dents, brosses à cheveux, peignes, etc. Plus tard, pour les hommes, ces données s'étendent au rasoir et au blaireau.

SANITAS.

CONVOCATIONS

AU CANADIAN CLUB

Une réunion spéciale du Canadian Club est convoquée pour vendredi le 28 mai, à 1 heure, à l'hôtel Windsor. L'hôte d'honneur sera sir Alexander-Frederick Whyte qui parlera de la situation politique aux Indes.

Demandez

le lait de magnésie "Phillips"

N'acceptez que le véritable "Phillips", le lait de magnésie authentique prescrit par les médecins depuis 50 ans comme antiacide, laxatif et correctif. Mode d'emploi au complet avec chaque bouteille. Chez tous les pharmaciens.

WINGATE CHEMICAL CO., Montréal, Qué.

SEULEMENT 2% POUR EMMAGASINAGE

NETTOYAGE et ASSURANCE DE VOS FOURRURES

WALTER F. CUMMINGS

148 Notre-Dame O. Main 5036

GRAVE ACCIDENT QUE PROVOQUE LA PEUR D'UN CHIEN

Un bambin de 8 ans, du nom de Rolland Bonneau, 1040b, rue Sainte-Catherine-est, a été victime d'une pénible aventure, hier après-midi à 3 h. 30. L'enfant eut peur d'un chien qui courait à sa rencontre et il s'enfuit dans la rue. C'est alors qu'il fut frappé par un tramway qui le renversa et le traîna sur un distance de quelques pieds. Le petit blessé a été transporté à l'hôpital Sainte-Justine, dans un état qui inspirait de sérieuses craintes. Aujourd'hui, les médecins nous informent que son état s'améliore.

RECIT DE L'ACCIDENT

Le constable Juneau, du poste de la rue Craig-est, a été informé que l'enfant s'amusait sur le trottoir, lorsqu'il vit venir à lui un chien. Bien que l'animal fût muselé, l'enfant eu eut peur et s'enfuit dans la rue, sur la voie d'un tramway qui se dirigeait vers l'est de la rue Sainte- Catherine. Le garde-moteur Provost n'eut pas le temps d'appliquer les freins et l'enfant fut atteint par la lourde voiture. Le bambin fut transporté dans une pharmacie du voisinage où on lui prodigua les premiers soins.

Une tante du jeune Bonneau qui, de sa fenêtre, avait vu l'accident, accourut à la pharmacie et identifia le garçonnet qu'elle n'avait pas bien reconnu tout d'abord. L'enfant reprit connaissance avant son départ pour l'hôpital.

TREFLE BLANC

Comme une femme judicieuse choisit son parfum, ainsi l'abeille choisit ses fleurs.

Pour trouver sa favorite, le trèfle blanc, elle volera de deux à cinq milles.

Et puis avec ardeur, du fond de la fleur, elle suce le doux nectar,

Qu'elle transformera plus tard en miel le plus délicieux au monde.

Comme changement au sirop, essayez du beurre fondu et du miel avec vos crêpes chez CHILDS.

Childs

144 Rue Peel
232 Rue McGill
902 Ouest Rue Ste-Catherine

Traitement du Cancer

TUMEURS ET ULCERES
CONSULTATIONS GRATUITES

HOPITAL GABOURY

335 SHERBROOKE EST

Montréal. Tél. Est 1169

182-B

Quand vous êtes nerveux prenez des

LIFE SAVERS

THE CANDY MINT WITH THE HOLE

Cl-O-ve

Ils calment les nerfs

"ont toujours bon goût"

MOUTON DE PERSE

Achetez maintenant aux bas prix d'été. Meilleur choix.

Magnifiques manteaux à la dernière mode avec garniture de véritable Martre d'Alaska. Longueur 45". Valeur exceptionnelle

115.00

Grand choix jusqu'à $225.00.

Demandez notre catalogue

J. E. McCOMBER

GROS ET DETAIL

361 Ouest, S.-Catherine

Soulagement sûr des Maladies Féminines

TRAITEMENT GRATUIT DE DIX JOURS

L'Orange Lily est un traitement sûr pour toutes les maladies de la femme. Il s'applique localement et est absorbé par les tissus endoloris. La matière de rebut inerte dans la région congestionnée est expulsée, apportant un soulagement mental et physique immédiat; les vaisseaux sanguins et les nerfs se trouvent tonifiés et renforcés, et la circulation redevient normale. Comme ce traitement est basé sur des principes strictement scientifiques et agit à l'endroit précis où se trouve le mal, il ne peut faire que du bien dans tous les cas de maladies féminines, telles que: périodes tardives et douloureuses, leucorrhée, descente et dérangement des organes féminins, etc. Prix $2 la boîte, suffisante pour 1 mois de traitement. Echantillon gratuit, suffisant pour 10 jours, valant 75c, envoyé gratis à toute femme souffrante qui m'enverra son adresse. Incluez 3c en timbre et adressez Mme Lydia W. Ladd, Dépt. 34, Windsor, Ont. EN VENTE DANS LES BONNES PHARMACIES PARTOUT.

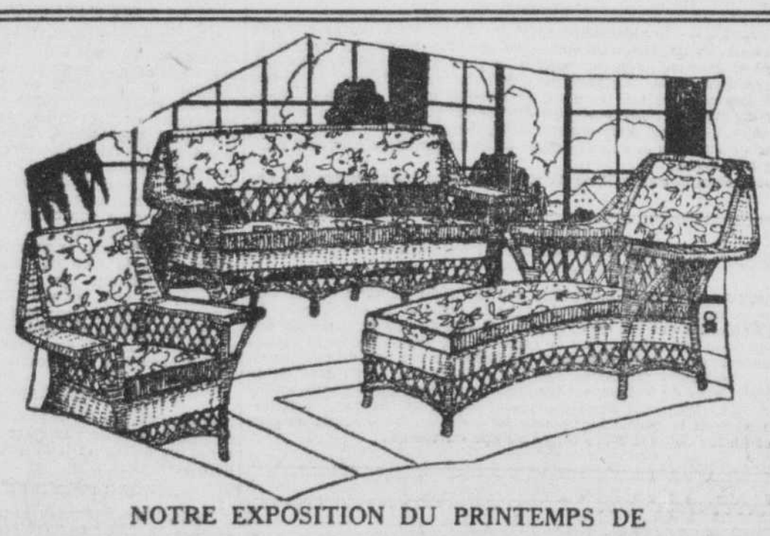

NOTRE EXPOSITION DU PRINTEMPS DE

MEUBLES DE VERANDA, DE COTTAGE ET DE BUNGALOW

En OSIER et HERBE MARINE

vient de s'ouvrir à notre rez-de-chaussée

Intéressantes suggestions à nos

Rayons des Draperies et des Rideaux

où de nouveaux

ABAT-JOUR

ont été rassemblés avec une habileté si artistique que l'on sent immédiatement, non seulement un véritable régal à visiter cet étalage, mais une heureuse solution au problème de savoir comment et où acheter ces sortes de marchandises.

Abat-jour et support $2.00 à $125.00

Articles en HERBE MARINE . . . . . $9.00 à $15.00
Articles en OSIER . . . . . $11.00 à $75.00

La manufacture de meubles rembourrés et nos ateliers de drapage avec notre rayon des draperies européennes, peuvent vous fournir aux prix de la fabrique des couvertures et draperies dans toutes les combinaisons de couleurs.

The G. A. Holland & Son Co.

RUE STE-CATHERINE, UN PEU A L'OUEST DE PEEL.

LA PRESSE EST LE JOURNAL FRANÇAIS LE PLUS GRAND DU MONDE

LA PRESSE

LE JOURNAL DE FAMILLE QUI RENSEIGNE SUR TOUT

MONTREAL, MARDI, 25 MAI 1926 — LE PLUS FORT TIRAGE QUOTIDIEN DE TOUS LES JOURNAUX DU CANADA

De nombreux hommages ont été rendus à Dollard des Ormeaux et à ses vaillants compagnons

Les diverses sections de la société Saint-Jean-Baptiste ainsi que plusieurs autres sociétés ont, hier, déposé des fleurs au monument du héros du Long-Sault.— Plusieurs milliers de personnes ont ensuite défilé devant la statue de l'héroïque défenseur de la colonie.

UNE LEÇON DE PATRIOTISME

Une imposante manifestation patriotique s'est déroulée, hier après-midi, au parc Lafontaine, aux pieds du monument de Dollard des Ormeaux, dont les différentes sections de la société Saint-Jean-Baptiste ont voulu honorer la mémoire ainsi que celle de ses vaillants compagnons.

Chacune des sections a défilé devant le monument et y a déposé soit une couronne, soit une gerbe de fleurs. Plusieurs autres sociétés invitées à prendre part à cette magnifique démonstration, ont aussi défilé et ont déposé des fleurs sur le socle du monument de notre grand héros national.

Ont pris part à la cérémonie et déposé des fleurs: la Société du Bon Parler Français de l'Ecole Normale Jacques-Cartier; le président général et les directeurs de la société Saint-Jean-Baptiste de Montréal; les sections Bourget, Etienne Parent, Saint-Joseph, Notre-Dame-du Très Saint-Sacrement et Louis Hébert, de la société Saint-Jean-Baptiste; le cercle Catholique des Voyageurs de Commerce de Montréal; l'exécutif de la société des Artisans canadiens-français; la Société du Bon Parler Français de Montréal; l'association des Vétérans de Ville-Marie; le cercle d'Action Française des Etudiants de l'Université de Montréal; l'association générale des étudiants de l'Université de Montréal; le conseil central des syndicats catholiques et nationaux; l'association du Bien-Etre de la Jeunesse; le "Last Post Fund", la garde Dollard des Ormeaux; le comité central et régional de l'A. C. J. C.; le cercle des Ormeaux de l'A. C. J. C.; le cercle LeMoyne, de l'A. C. J. C.; l'école Saint-Stanislas; l'école Champagnat et l'école Brébeuf.

M. JULES MASSE

Le président de la société du Bon Parler Français a prononcé une brève allocution aux pieds du monument. Je veux, a-t-il dit, exprimer quelques-uns des sentiments qui emplissent notre âme en face de ce monument symbolisant une attitude que savaient prendre au besoin nos ancêtres.

Puis s'adressant à Dollard, l'orateur a dit: Reçois l'hommage de pieuse reconnaissance d'un peuple que jadis tu sauvas, en sacrifiant ta jeunesse et ton avenir, en offrant généreusement à la colonie agonisante ton sang généreux. Ton héroïsme est pour nous et sera pour les générations futures un exemple que nous aimerons et que nous essaierons d'imiter. Tes exploits sont la plus belle page de notre histoire nationale et aujourd'hui toute une nation, un éclair de fierté dans les yeux, t'ouvre largement son coeur, comme au plus valeureux de ses fils, comme à un sauveur, à un rédempteur, afin que tu le réchauffes encore de la flamme de ton enthousiasme, ce coeur canadien-français où se prolongent les battements du tien, afin que tu l'animes de ton ardeur chevaleresque, pour la défense de sa langue et de sa religion, double héritage sacré de la vieille France. Puis il demanda aux sociétaires du Bon Parler Français de puiser dans la mémoire de Dollard l'énergie dont ils ont besoin pour poursuivre l'oeuvre qu'ils s'étaient donnés pour but d'accomplir. Il demanda au héros du Long-Sault de protéger notre belle langue française si souvent opprimée, d'en assurer sa survivance. En terminant, M. Massé renouvela de nouveau tous les sentiments d'admiration qu'il éprouvait pour l'acte héroïque de Dollard et de ses compagnons.

AU KIOSQUE

Après la cérémonie qui a eu lieu aux pieds du monument et le discours qu'a prononcé le président de la société du Bon Parler Français, la foule s'est transportée au kiosque du parc où des discours ont été prononcés par M. Origène Dufresne, M. Félix Desrochers, M. l'échevin Léon Trépanier et M. l'abbé J.-N. Dupuis, curé de Saint-Eusèbe de Verceil. M. P. Mailhoux présidait.

Sur l'estrade, outre les orateurs, on remarquait: MM. le chanoine Emile Chartier, vice-recteur de l'université de Montréal; M. l'abbé Lucien Pineault, M. l'abbé Maheu, de Québec; MM. Léo L'Espérance, président de l'association générale des étudiants de l'université de Montréal; Jean Lesage, président de l'Action Française de l'université de Montréal; Roger Gravel, Jacques Samson, Alphonse de Larochelle, J.-R. Poirier, Henri Auger, Francis Payette, MM. les abbés J.-A. Gratton, C.-W. Lalonde, MM. Arthur Arcand, J.-S. Dupéré, directeur général de la société des Artisans Canadiens-français, Jos. Guernon, R. Spénard, Louis Girard, T. Lacombe, Jos. Hardy, Arthur Chénevert, P. Leclair, R. Côté, Nap. Marion, représentant de la section Ville-Marie de l'Association des vétérans de la Grande Guerre; W. Lamoureux, de la même section; Prosper Ricard, Alex. Villeneuve, Jos. Gibeault, Nap. Levesque, A. Parizeau, A. Limoges, R. Gingras, Donat Therrien, Alphonse Carle, Adjutor Perron, Emile Bernier, Oscar Gignac, J.-E. Ouellette, R. P. Edgar Colclough, S.J., aumônier de l'A.C.J.C.; les RR. FF. Frémond, directeur de l'Institut Saint-Antoine, Cyran, Godin et Faustin, du même institut; M. l'abbé Edmond Lacroix, aumônier de l'Institut Saint-Antoine; MM. Jos. Ainey, C. Daigneault, Hervé Lapierre, Mmes Léon Trépanier, Henri Auger, Mlle Yvette Trudeau, Mmes Francis Payette, Arthur Arcand, Félix Desrochers, Mlle Labrecque, M. Jacques Labrecque, Mmes Jos. Guernon, R. Spénard, R. Côté, Oscar Gignac, A. Parizeau et plusieurs autres.

M. O. DUFRESNE.

Dans un bref discours, M. Dufresne, qui a surtout parlé au nom des jeunes, nous a fait revivre l'épopée héroïque de Dollard. Il nous a décrit l'état angoissant qui était celui de la colonie, à la suite des nombreuses incursions des Iroquois qui avaient presque entièrement détruit les nations indiennes, alliées des colons, les avant-gardes de la civilisation, établis par les Français sur les confins des forêts. Il nous fit voir Dollard demandant à M. de Maisonneuve la permission d'aller avec seize compagnons à la rencontre des féroces ennemis de la colonie. Puis il nous a fait assister à la bataille du Long-Sault et à la mort des dix-sept braves. En terminant, l'orateur a demandé à tous et surtout aux jeunes, de prouver par leur manière d'agir que ce sacrifice n'a pas été inutile.

M. Félix Desrochers a adressé la parole après M. Dufresne.

LE PASSE EST RESPECTE

Ecoliers de Montréal, c'est à vous particulièrement que je m'a-

A suivre sur la page 23

La Critique d'Art

par Jean Béraud

"Excursion à Coney-Island"

Une oeuvre musicale très curieuse est au programme de la semaine, au théâtre Palace: "A trip to Coney-Island", par Theo-Moses Tobani. C'est une oeuvre-type de musique imitative.

La foule quitte le brouhaha de la métropole américaine; au départ du bateau, il y a bousculade; la fanfare du bord se fait entendre; on ressent le charme du voyage sur l'eau, aussi court soit-il; à l'abordage à l'île, les premiers échos de la musique de cirque font trépigner les enfants; les pavillons tournants, les carrousels, les montagnes russes mêlent leurs grincements de mécanique aux sons de l'orgue de Barbarie; on s'engouffre dans les souterrains noyés, dans les repaires truqués, pour ne fuir toute terreur qu'au retour à l'air pur; on tire du pistolet aux comptoirs d'enchère et des balles à la tête du nègre. Puis, après cette journée bien remplie, on rentre chez soi, paisiblement: "Home, Sweet Home"!

Cette fantaisie, qui a le don d'évoquer, sans recourir à la vulgarité, le caractère populaire du voyage en parodiant la musique qui s'y fait entendre, suffit à rendre le programme du Palace intéressant. On y voit encore, dans "Her Second Chance", de belles robes d'Anna-Q. Nilsson, le jeu flegmatique de Huntley Gordon et les métamorphoses du détective Charlie Murray; on y entend les Melody Kings, qui se répètent, et Mlle Lucile Turner, qui mime... des chansonnettes; dans le journal filmé hebdomadaire, on assiste à une pénible échauffourée à Orléans, lors de la fête de Sainte Jeanne-d'Arc, et l'on voit les évolutions de patineurs se dédoubler, grâce au mirage et au truquage photographique.

A citer, dans "Her Second Chance", cette phrase: "New-York, la ville où l'on ne demande pas: "Qui êtes-vous?" ou "D'où venez-vous?", mais, seulement: "Combien avez-vous?" L'Américain est pratique: il préfère se moquer de soi-même plutôt que de laisser d'autres s'en charger!

Jean Béraud

CONCERT BRAULT-MERCIER

Lorsque dans un film ou dans une pièce, un interprète de second plan mérite davantage l'appréciation du public que ne réussit à le faire la première vedette, les critiques et les choniqueurs jettent le cri d'alarme sur l'insuffisance du premier-rôle et proclamant les mérites du second. Au concert, la même chose peut arriver, comme il suffira d'en prendre à témoin le concert donné hier soir par M. Xavier Mercier, et où Mme Cédia Brault s'est révélée bien supérieure au ténor québécois.

A leur aise, d'autres pourront donner un compte rendu intéressé de cette décevante audition. Il n'en restera pas moins que ceux qu'attirait hier soir l'annonce d'une exécution vraiment artistique ont dû avoir recours, pour leur satisfaction, au talent d'une contatrice que le programme reléguait au second plan.

M. Xavier Mercier a été très applaudi. Mais les applaudissements ne sont plus hélas! chez nous le témoignage d'un goût sûr. Seul, très souvent, l'enthousiasme téméraire du moment les rend légitimes.

Mme Cédia Brault s'était composé un programme bien à la mesure de ses moyens; elle l'a présenté sans emportement, ayant le souci de son attitude et de son timbre. Contrôlant une voix déjà parfaitement exercée, sans efforts comme sans écarts de mesure et de ton, avec des nuances subtiles et dont la portée pouvait être appréciée de tous les auditeurs, aussi éloignée fussent-ils du plateau du Monument National, Mme Brault a fait montre de réelles connaissances artistiques.

Et M. Mercier, dans un programme surchargé, a fait tout le contraire.

Le concert a, par ailleurs, remporté un succès très appréciable. Beaucoup de monde, nombreux rappels et de belles salves d'applaudissements.

JEAN BERAUD.

As français dans les airs

Villacoublay, France, 25. — Le capitaine Georges Pelletier d'Oisy, l'as français connu aussi sous le nom de "Pivolo", a entrepris ce matin le raid aérien Paris-Tokio.

Il fera chaque étape aussi longue que possible, quand le temps sera favorable.

Il veut atteindre Moscou ce soir.

Mlle BOOTH VA MIEUX

New-York, 25. — Mlle Evangeline Booth, commandant nationale de l'Armée du Salut, n'est plus dans un danger immédiat. Elle souffre d'appendicite.

FLEUR DE LYS

Légende dramatique par Paul Segonzac.

Le roman si intéressant de Georges Price: SERIE B NUMERO 89, que la "Presse" publie actuellement, tire à sa fin. Le dénouement sera la conclusion logique mais terrible de la tragédie palpitante créée par l'auteur. Nous offrirons samedi à nos lecteurs un feuilleton qui plaira autant sinon plus. Dans FLEUR DE LYS, Paul Segonzac raconte d'une plume alerte les événements extraordinaires qui marquaient autrefois les haines de famille, en Bretagne. Les personnages qui évoluent dans FLEUR DE LYS sont infiniment au-dessus de la banalité. Les conflits d'âmes qui se produisent, conflits dus à des préjugés indéracinables, donnent lieu à des incidents d'un effet dramatique indescriptible. Paul Segonzac connait tous les secrets de son art et il sait s'en servir avec la plus grande efficacité. Il ne faudra pas manquer de lire FLEUR DE LYS.

LA FIN TRAGIQUE DE SIR CHARLES WALPOLE

Londres, 25. — Sir Charles Walpole, juriste et auteur, a été trouvé mort dans le fumoir de sa maison, à Kensington Court, hier soir. La mort a été causée par une balle. Un revolver était à côté du cadavre.

Un suicide, à Ottawa

(Du correspondant de la PRESSE)

Ottawa, 25. — William Patsch, âgé de 42 ans, plombier à l'emploi de la compagnie McKinley-Northwood Company, s'est suicidé, à sa demeure, 283 rue Creighton, en s'ouvrant la gorge avec un rasoir, dimanche après-midi. Il n'y aura pas d'enquête du coroner, car après la visite de ce dernier au chevet du défunt, le Dr Craig en a conclu qu'il s'était infligé la mort lui-même.

LUTHER AUX ETATS-UNIS

Essen, Allemagne, 25. — Le Dr Hans Luther, ancien chancelier, se propose de partir pour les Etats-Unis en juin. Il doit faire le tour du monde.

"Votre joie est notre joie, vous êtes notre orgueil et notre suprême consolation"

Brillante réunion des anciens élèves du collège de l'Assomption. — M. l'abbé Elisée Hébert souhaite la bienvenue. — Grand banquet et élections d'officiers. — M. l'abbé Ulric Geoffrion est élu président.

M. LE SHERIF O. LAPIERRE

(De l'envoyé spécial de la "Presse")

L'Assomption 25.

"Vous êtes heureux de vous retrouver sous ce toit béni pour raffermir vos âmes dans le rajeunissement d'un jour. L'Alma Mater l'est aussi de votre présence qui en quelque sorte la rajeunit, l'encourage et la fortifie et en ce jour, elle se plaît à vous répéter et faire siennes ces paroles qu'elle adressait autrefois à ses fils par la bouche de l'un de ses supérieurs plusieurs fois vénérable.

"Votre joie est notre joie, votre bonheur est notre bonheur, vous êtes notre orgueil et notre suprême consolation."

C'est en ces termes que s'est exprimé, hier après-midi, M. l'abbé Elisée Hébert, supérieur du collège de l'Assomption, aux anciens à l'occasion de la réunion annuelle.

La fête débuta par l'arrivée de centaines d'anciens élèves venus soit par chemin de fer, soit par automobile.

Une garde d'honneur rangée en peloton salua les anciens à leur arrivée. Le cercle musical Sainte-Cécile dirigé par M. l'abbé Achille Lachapelle, professeur du collège, fit entendre des airs de bienvenue.

BIENVENUE

M. Elisée Hébert, supérieur, au nom des autorités du collège souhaita la plus cordiale bienvenue aux anciens.

Après l'échange de salutations et de chaudes poignées de mains, les anciens montèrent à la chapelle où eut lieu le salut du Très Saint Sacrement, chanté par les élèves.

Immédiatement après les anciens se réunirent en face du collège où on prit la photographie traditionnelle. Ce fut ensuite la visite du collège où les anciens se plurent à se rappeler leurs souvenirs de jeunesse et échanger leurs impressions de camaraderie qui a toujours caractérisé l'esprit des professeurs anciens comme nouveaux.

Cette visite se termina par le rendez-vous dans la grande salle du réfectoire où eut lieu le banquet.

Les tables furent superbement dressées et les mets qui les ornèrent invitèrent les anciens à se bien régaler.

Des centaines de convives prirent place aux tables par ordre de cours et la plus franche gaieté régna au cours de ces agapes fraternelles.

TABLE D'HONNEUR

On remarqua à la table d'honneur MM. Elisée Hébert, supérieur, le R. P. Dozois, O.M.I., le chanoine Médéric Lesage, le Dr Ruben Laurier, M. Omer Lapierre, M. P.-A. Séguin, M.P., Hector Marsolais, curé de l'Assomption, le chanoine Vitalien Villeneuve, ancien supérieur, le chanoine Romuald Ethier, ancien curé de Sainte-Scholastique, l'abbé J.-O. Maurice, l'abbé Aldéi Lamarche, procureur, L.-P. Geoffrion, l'abbé U. Geoffrion, Joseph Sylvestre, Alfred Lesage, E. Contant, notaire et régistrateur du comté de Saint-Jean, le chanoine D. Lafortune, le Dr Ad. Beaudry, notaire F.-M. Archambault, Ed. Faribault, S. Simard, Albert Deschamps, notaire F.-X. Archambault, Dr Jos. Pomminville, Jos. Henri, E.-J. Aumont, Léon Lamarche, J.-P. Labarre, le juge Amédée Monet, Amédée Thouin et autres.

DES DISCOURS

Des discours furent prononcés par MM. Elisée Hébert, supérieur, l'abbé J.-O. Maurice, le R. P. Joseph-Nazaire Dozois, O.M.I., le shérif Omer Lapierre, l'abbé Charles Lesage, le Dr Ruben Laurier et autres.

C'est M. le supérieur qui ouvrit la série des discours et qui rappela aux anciens la joie que les professeurs ressentaient de les revoir.

M. le notaire P.-A. Séguin, député de l'Assomption au fédéral, présenta en des termes choisis et appropriés, M. le shérif Omer Lapierre. M. Lapierre répondit éloquemment aux bonnes et élogieuses paroles de M. Séguin.

Immédiatement après le banquet, les anciens se rendirent dans la cours du collège ou plusieurs se livrèrent à leurs sports favoris d'autrefois. Il y eut ensuite réunion dans la salle académique près du collège où eurent lieu les élections accompagnées d'un joli programme musical.

Un quatuor formé de MM. l'abbé Albert Pinault, Alphonse Reed, Romain Gour et H. Gibeault a enthousiasmé l'auditoire par de jolis morceaux. M. Amédée Thouin, avocat, accompagna au piano.

Ce quatuor est dû à l'initiative de M. Thouin qui en a pris la direction et qui le conduit avec un rare talent artistique.

Ce dernier a également reçu d'une manière toute particulière les anciens.

L'assemblée fut présidée par M. Conrad Pelletier, président sortant de charge qui, bien que malade, a tenu à se rendre à la réunion. Les élections ont donné le résultat suivant: président, M. l'abbé Ulric Geoffrion, curé de la paroisse Saint-Rédempteur; vice-présidents, Mgr Lécuyer et le Dr Ad. Payette; secrétaire-correspondant, M. l'abbé J.-O. Maurice; secrétaire-archiviste, M. l'abbé Armand Beauregard; trésorier, M. l'abbé Joseph Cloutier; conseillers, MM. le Dr Jos. Pomminville, l'abbé J. Picotte, P.-A. Séguin, M.P., Clément Robitaille, M.P., J.-M. Richard, M.P.P. Après les élections le président nouvellement élu a adressé quelques mots. M. le juge Amédée Monet présida les élections.

Le retour s'effectua après l'assemblée.

Voici le texte du discours prononcé par M. Elisée Hébert, supérieur du collège.

M. L'ABBE E. HEBERT

Il m'est particulièrement agréable, dit M. Hébert, de vous souhaiter la bienvenue la plus cordiale et de vous remercier de cette nouvelle visite renouvelée avec le même enthousiasme et la même fidélité que les précédentes. Elle nous redit la reconnaissance et l'attachement inaltérable de tous à votre maison, l'excellent souvenir que vous gardez de vos maîtres dévoués, de ces pères si tendrement affectionnés malgré quelques rigueurs plutôt apparentes que réelles. Les froissements plus ou moins douloureux de la vie ont même effacé de la mémoire les petits chagrins de l'école, qui vous paraissaient si amers autrefois et qui sembleraient aujourd'hui les légers nuages d'un ciel serein. Elle nous redit encore le souvenir de ces amis d'enfance que l'on n'oublie jamais, parce que la première aube du jour a toujours une fraîcheur que rien ne remplace, le souvenir que vous gardez de vos années de collège; bref, de tout ce passé déjà lointain pour plusieurs et toujours si plein de charmes.

SOUVENIR

Ce souvenir que vous nous gardez, je le compare volontiers à ces fleurs qu'on appelle immortelles. Il conserve encore, après plusieurs années, tout le parfum, toute la poésie des premiers jours. C'est ainsi qu'au milieu des aridités de l'existence, il est une chose qui continue toujours de fleurir, c'est la mémoire de tout ce que l'on a appris à aimer et à vénérer à l'aurore de la vie. De là, sans doute, cette tradition d'attachement qui distingue nos anciens élèves, tradition qui s'est manifestée en maintes circonstances, et qui nous vaut aujourd'hui cette réunion fraternelle aussi touchante dans son

A suivre sur la page 17

Demi-dictature pour Pilsudski

Varsovie, 25.—Le gouvernement Pilsudski a publié un communiqué déclarant que le pays a besoin d'un changement fondamental de la constitution et qu'en attendant cette réforme, le président doit être muni de certains pouvoirs dictatoriaux.

On considère dans les milieux politiques que cette déclaration équivaut à la promulgation d'une dictature.

Après avoir garanti des élections paisibles, le communiqué ajoute:

"L'opinion publique demande instamment la dissolution du parlement. Des changements dans la constitution s'imposent, spécialement dans le sens des pouvoirs au président pour dissoudre le parlement. Ces changements seront votés par le parlement actuel ou futur. Il est essentiel qu'un certain nombre de décrets soient promulgés indiquant les lacunes les plus frappantes dans la législation et l'administration. Comme il est impossible d'adopter ces résolutions à la Diète telle qu'elle est actuellement constituée, il est indispensable que le président dans l'interim des deux parlements soit muni de pouvoirs spéciaux pour administrer le pays, promulguer une nouvelle loi électorale, unifier les tribunaux et réorganiser les corps civils et militaires.

La déclaration annonce que ces réformes entreront en vigueur d'ici un an.

Le communiqué dit que le pays demande la dissolution de la Diète polonaise qui doit bientôt se réunir pour élire un président en remplacement de l'ex-président Wojciechowski. Rataj exerce actuellement les fonctions de président provisoire.

D'ici à ce que la constitution soit ratifiée, il faut, dit le communiqué, conférer des pouvoirs spéciaux au président, en vue de l'administration communale et fédérale et de la bonne gestion des affaires civiles et militaires.

Afin de prouver au pays qu'il n'a pas l'intention d'établir de dictature militaire, le maréchal Pilsudski a ordonné à cinq régiments de retourner à leur garnison dans les provinces.

ACCUSES DE TRAHISON

Londres, 25. — Une dépêche de l'agence Reuter de Varsovie mande que les généraux Rozwadowski, Zagorski et Jazwimski, qui ont soutenu le gouvernement contre le coup d'Etat du maréchal Pilsudski, ont été arrêtés. La dépêche ajoute qu'ils seront accusés de trahison.

A LA MEMOIRE DE VICTORIA

L'aspect que présentait le piédestal du monument Victoria après qu'hier avant-midi, de nombreuses couronnes de fleurs y eussent été déposées par différentes societés patriotiques de la métropole. On remarque en plus un faisceau de bannières.—(Cliché la "Presse").

Zaghloul pacha triomphe encore

Le Caire, Egypte, 25. — Au dire du parti de Zaghloul, les élections parlementaires indiquent jusqu'ici que les candidats de ce parti ont gagné 150 sièges; les candidats libéraux, 25; les nationalistes, 6; les indépendants, 3; et les ittehadistes, 4.

L'ex-premier ministre Adly Yeghen pacha confère avec Zaghloul pacha au sujet de la formation d'un nouveau gouvernement.

Combat sanglant aux Philippines

Manille, Philippines, 25. — Les dépêches officielles du district de Lanao annoncent que deux cents gendarmes ont attaqué aujourd'hui une bande de Moros proscrits, ont démoli deux forts et ont tué et blessé plusieurs combattants. Deux gendarmes ont été tués et huit blessés. Le colonel Luther H. Stevens, qui dirigeait les gendarmes, dit dans un télégramme, que le nombre exact des Moros tués n'est pas connu; mais des dépêches particulières annoncent que quarante proscrits ont été tués.

LE MEILLEUR CIGARE HAVANE FAIT A LA MAIN!

LA FORTUNA

10¢ — 2 pour 25 — 15¢

UN JEU DE CARTES EN ÉCHANGE DE 100 BANDES LA FORTUNA

Grande Vente d'Agrandissement

CHEZ

Armand DesRosiers

Limitée

Nos affaires progressent et nécessitent l'agrandissement de notre local. Il nous faut clairer toutes les marchandises qui sont sur nos planchers avant le COMMENCEMENT DES TRAVAUX.

REDUCTIONS GENERALES

de 20% à 50% sur notre

Superbe Stock de Meubles, Nets et Tissus à Rideaux, Gravures encadrées, Miroirs, Lampes de plancher ou portatives, Abat-jour, Bronzes, Articles en Porcelaine, Fleurs artificielles, Bibelots, Toutes Sortes d'Articles Européens pour Cadeaux, Tapisseries, Fixtures d'éclairage en Stuc, etc., etc...

QUELQUES SPECIAUX:

GRAVURES COLORIEES — 8 x 10, artistement encadrées, reproductions de musées, valant $1.75. Réduit à 99c

BOUGIES ANGLAISES — longueur 8 et 14 pcs. Toutes les couleurs. Valant 20c. Réduit à 5c

Ameublement en ROTIN — crème, couverture damas, 3 morceaux, sofa et 2 fauteuils. Valant $225.00. Réduit à $137.00

TAPISSERIES — anglaises, françaises et belges, dessins nouveaux. MOITIE PRIX

Un lot de JOLIES CRETONNES NOUVELLES valant 50c, 70c et 85c. Réduit à 29c 49c et 59c

NETS BUNGALOW — largeur 45 pcs. Valant 60c. Réduit à 37c

Une quantité d'autres lignes de marchandises à prix réduits. Ne manquez pas l'occasion d'acheter du BEAU à BON MARCHE.

Armand DesRosiers Limitée

657 et 659, rue Ste-Catherine Ouest,

(près Crescent)

AUX NOCES D'OR DE M. ET MME HOWISON

Les jubilaires photographiés au milieu de parents et d'amis en face de l'église Saint-Sauveur des Syriens. — On remarque, premier rang, de gauche à droite, Mlle LUCIENNE GATES et M. MARCEL GATES, petits-enfants, Mme JOHN-J. HYLAND, fille des jubilaires et son enfant MARCELLA, M. J.-E.-HONORE HOWISON, Mme HOWISON, LUCIEN HOWISON, leur petit-neveu, M. J.-J. HYLAND, leur gendre avec son enfant JEANNE-D'ARC, et Mme J. MORAN, leur fille, avec ses enfants KENNETH et JACQUES-JUNIOR; en arrière à droite de Mme HOWISON, M. LEO-J. HOWISON, fils des jubilaires; dans les autres rangs, M. HORACE HOWISON, frère, du jubilaire; MM. FRANK-J. CURRAN, C.-A. PARISEAULT, ROSARIO DAVID, MM. et Mmes J.-SYLVIO MATHIEU, J.-O. LAFONTAINE, J.-W. SHIQUIN, LOUIS SEGUIN, P.-U. PAGEOT, JULES HAMEL, AMEDEE LEMIRE, J.-O. ROY, EMILE LARIVIERE, M. J.-H. BELLEAU, Mme HECTOR LAMOUREUX, M. P.-J. GORDON. (Cliché la "Presse").

5¢ CIGARE ARTISTE 5¢ 5¢ QUALITE SUPERIEURE 5¢

UN JEU DE CARTES EN ECHANGE DE 200 BANDES ARTISTE

Pour vous, Mesdames

FOOTING

Ce chic costume ensemble, lancé par Lucien Lelong est fait de Kasha vert d'eau.

REFLEXION TINTAMARRESQUE

Un sonneur de cloches disait récemment:

—C'est drôle! Quand je vais à mon église, j'entre avant de sonner; quand je rentre chez moi, je sonne avant d'entrer!

SPIRITISME

—Causer avec les morts par une sorte de téléphone, est-ce possible?

—Ce qui est bien plus difficile, avec cet instrument, croyez-moi, madame, c'est de causer avec les vivants.

LA VARIETE DES GARNITURES

La garniture des robes de soie se trouve généralement réduite, en vertu de ce principe que les beaux tissus se suffisent à eux-mêmes. C'est peu de chose, mais cela suffit pour les préserver d'une austérité monacale, comme nous pouvons nous en convaincre. Ici, une plaque de perlage se trouve à la base d'un gilet, et la disposition de la ceinture en biais nous fournit le complément de ce motif décoratif; là, quelques touches de broderie se trouvent à l'encolure, sur un devant de corsage ou en barrette de ceinture sous laquelle s'ouvre un soufflet de plis; plus loin, voici une guimpe de dentelle sur laquelle un corsage s'ouvre en longue pointe.

Souvent cette garniture se trouve constituée par l'assemblage et la combinaison de deux teintes du même tissu ou de deux tissus différents répartis sur la surface de la robe, ce qui n'en augmente pas le métrage total. Ce seront des pièces incrustées en camaïeu; un large plastron de satin ecrin enchâssé dans une robe de satin sombre; une blouse en jersey de soie de ton vif ou pâle sur une jupe plissée plus foncée.

1222

Patron No 1222.—Les crêpes imprimée se prêtent très bien à la confection de jolies toilettes. Celle-ci, très jeune d'aspect se compose d'un corsage droit et d'une jupe circulaire.

Patron pour 16-18-20 ans.

Prix du patron 20c.

N.B.—On peut se procurer immédiatement, aux bureaux de la "Presse", les patrons allant du No 1061 au No 1076.

Veuillez adresser toute commande des patrons, la "Presse", Montréal, et faire remise en timbres-poste ou par lettres recommandées. La "Presse" n'est pas responsable des lettres non reçues.

Prière de ne pas commander des mesures autres que celles qui sont spécifiées. Sur réception de 10 cents nous enverrons le nouveau catalogue.

Conseils Pratiques

CONTRE LES DOULEURS CAUSEES PAR LES CHAUSSURES

Quand un soulier est trop étroit ou les bas trop longs, ou que les coutures des semelles de la chaussure auront froissé le pied, on aura aussitôt la douleur en mouillant un morceau de savon blanc avec de l'eau-de-vie, et en frottant doucement de ce savon la partie du pied affectée. On termine en la lavant avec de l'eau-de-vie pure.

Cette opération calme aussi subitement la cuisson que l'on éprouve à la plante des pieds quand on a dansé, joué ou marché longtemps.

Si l'impression douloureuse persiste après le premier frottement, on en ferait un autre en employant un peu plus d'eau-de-vie.

La Bonne Cuisine

QUARTIERS D'ORANGES GLACES

Choisir de grosses oranges bien mûres, sans taches ni défauts, enlever l'écorce jusqu'à la petite peau fine des quartiers sans la déchirer. Enlever les pépins avec un cure-dents en plume et mettre les quartiers sur une claie, au soleil, pendant deux heures pour faire sécher la surface.

Dans un poêlon, faire cuire à feu lent un sirop de sucre avec un verre d'eau par livre de sucre. C'est la quantité nécessaire pour 4 belles oranges.

Préparer des petites brochettes en bois de 10 cent. de haut, et grosses comme des allumettes. Sur une table, étaler une couche de sablon de 3 ou 4 cent. d'épaisseur. Piquer chaque quartier d'orange avec une des brochettes en l'enfonçant à travers la peau, à l'endroit des pépins et les plonger dans le sirop que l'on retire au bord du feu pour qu'il ne cuise davantage.

Les laisser au tiède pendant une minute, les reprendre, les piquer par l'autre côté de la brochette dans le sable pour faire sécher le sucre, dresser ensuite les quartiers d'orange sur un compotier.

CANOUGATS DE SAINT-ETIENNE AU CHOCOLAT

Faire cuire sur un feu vif pour former une pâte ferme, un verre de lait ou de préférence de crème, un verre de sucre et deux billes de chocolat. Ajouter à la fin de la cuisson gros comme une noix de beurre et trois cuillerées de miel. Etendre sur le marbre huilé et couper en carrés avant de laisser refroidir. Ces bonbons doivent être un peu mous et tenir aux dents.

CANOUGATS AU CAFE

Mettre dans une casserole en cuivre non étamé un verre de crème et un verre de sucre. Mettre le casserole sur un feu doux et remuer jusqu'à ce que la crème prenne une teinte de café au lait.

Ajouter alors de l'essence de café, couper en morceaux après avoir versé sur un marbre huilé.

Madame A. Charbonneau

Faible, anémiée, la maternité l'effraie. — Ses deux premiers enfants sont délicats, toujours malades. — Il n'en est plus ainsi depuis qu'elle a pris les Pilules Rouges.

Montréal, 2 décembre 1925.

"Dans les premières années de mon ménage ma constitution n'avait pas la résistance nécessaire; souvent je me sentais accablée, déprimée. Mes deux premiers enfants avaient été délicats, faibles et avaient exigé des soins tout particuliers.

"Je ne pouvais plus supporter tant de fatigue et la maternité me faisait peur.

"Des amies qui constataient mon état de faiblesse m'avaient recommandé les Pilules Rouges, je les ai employées et bientôt je me suis trouvée avec plus de vigueur et plus capable de faire face à mes obligations de chaque jour.

"J'ai pris ces Pilules en diverses circonstances, surtout dans l'attente de plusieurs maternités et mes enfants, comme moi, ont bénéficié de leurs bons effets, leur constitution fut plus robuste, leur santé meilleure".

Mme A. Charbonneau, 258, rue Manufacturers, Montréal.

Les Pilules Rouges sont un puissant tonique qui augmente la vitalité, redonne des forces et décuple l'énergie. On conçoit aisément qu'une femme faible, épuisée soit bientôt la proie des maladies courantes et de celles en particulier qui lui sont propres. Elle ne peut résister à leur atteinte, aussi est-ce prudence pour elle de prendre des

PILULES ROUGES

pour soutenir ses forces et se préserver de maladies telles que :

Anémie, chlorose	Troubles d'estomac
Maux de reins	Douleurs internes
Dérangement	Nervosité
Irrégularités	Douleurs périodiques
Migraine	Troubles du retour d'âge

Les consultations de notre médecin sont tout à fait gratuites et se donnent tous les jours, excepté les dimanches et fêtes religieuses, de 9 heures du matin à 8 heures du soir, au No 1570 rue St-Denis. Toute femme malade peut venir le voir ou lui écrire.

Les Pilules Rouges sont en vente partout ou envoyées par la poste. Prix, 50 sous la boîte.

Cie Chimique Franco-Américaine Ltée, 1570, St-Denis, Montréal.

ACHETEZ · DIRECTEMENT · DU · FABRICANT

Trousseaux de Mariée

$25

Voyez notre variété de trousseaux de mariées de cinq morceaux, à $25.

Autres trousseaux, à $30 et $35.

Faits sur commande, si vous le désirez, sans qu'il vous en coûte plus cher!

SOBIE'S Tailored Undergarments

MAGASINS · PAR · TOUT · LE · CANADA

A Montréal: Rue Ste-Catherine, près Peel — Rue Ste-Catherine, près Crescent 170 ouest, rue Ste-Catherine

EXTERMINE LES MOUCHES ET TOUTE LA VERMINE

El Vampiro Fly Exterminating Powder

Aussi liquide

DEPUIS 10c

Prête à Souffler

El Vampiro

BUTTERICK 6852

LA JEUNE fille actuelle adopte deux genres de toilettes. Pour le jour elle préférera la ligne simple, masculine et "très sport," tandis que pour le soir, elle sera toute féminine et gracieuse. Le modèle illustré nous donne une toilette de soirée dont le chic discret réside dans la fleur à l'épaule, et dans la silhouette gracieuse du volant en forme. Le crêpe Georgette et le voile de soie en vert amande, vert de gris et turquoise ont la préférence pour la toilette de soirée.

Réunion réussie des anciens de Sainte-Thérèse

Un banquet réunit, hier, au séminaire environ deux cents convives.

OFFICIERS REELUS

(Spécial à la PRESSE)

Sainte-Thérèse, 25. — La réunion annuelle de l'association des anciens élèves du séminaire de Sainte-Thérèse a eu lieu, hier. Elle fut marquée par une jolie fête que couronna, le midi, un grand banquet auquel assistèrent plusieurs personnalités ecclésiastiques et laïques.

La réunion commença par une messe basse, avec cantiques, à 9 heures et demie (heure solaire), et à laquelle officia M. l'abbé Alphonse Cloutier.

A 11 heures, eut lieu la réunion du comité des anciens. M. le supérieur J.-D. Nepveu fut réélu président de l'association thérésienne, et M. l'abbé Edmour Hébert, secrétaire. Les autres officiers sont les mêmes que l'an dernier.

A l'issue du banquet, M. le supérieur souhaita la bienvenue aux anciens et leur donna le résultat des fêtes du centenaire. Il y eut aussi discours par M. J.-A. Julien, qui parla spécialement de l'oeuvre que poursuit le séminaire et du support que doivent lui donner les anciens élèves. M. Liguori Lacombe, député de Laval-Deux-Montagnes, a aussi adressé la parole.

PARMI LES CONVIVES

A la table d'honneur, on remarquait aux côtés du supérieur, Mgr Cousineau, Mgr Lorrain, de Pembrooke; MM. les chanoines Jasmin et Cousineau; Mgr Nantel, MM. J.-A. Julien et Liguori Lacombe, MM. les abbés Emile Dubois, Alarie, Paiement, Gascon, U. Labelle, Aubry, D. Chaumont, le notaire J.-J. Bolleau, le Dr Lonergan, le Dr Lesage, etc. Le banquet avait réuni environ 200 convives.

Dans son discours de bienvenue, le supérieur donna plusieurs détails sur ce qui s'était passé aux fêtes du centenaire, en commençant par la visite des délégués, la visite de l'archevêque et celles de personnages éminents. Il fit l'éloge du procureur du séminaire, M. l'abbé Donat Godin, puis il parla de l'histoire du séminaire de Sainte-Thérèse, dont l'auteur est M. l'abbé Emile Dubois, membre de la Société Historique de Montréal et professeur de rhétorique au séminaire de Sainte-Thérèse, dont il est aussi le vice-recteur.

En terminant, M. le supérieur demanda à tous les anciens de toujours bien aimer leur Alma Mater et de la représenter le plus dignement possible, au cours de leur carrière.

CONCERT, EN JUIN

La fête se termina, dans l'après-midi, par une partie de balle-au-camp à laquelle prit part une équipe composée exclusivement d'anciens. Le lanceur était le Dr Daniel Plouffe, le receveur, M. l'abbé P.-E. Robillard et les autres joueurs, l'avocat Cousineau, M. Séraphin Ouimet, ingénieur civil, Rodolphe Gratton, comptable, M. l'abbé R. Lanthier, Marcel Robillard, Alphonse Labelle et le Dr A. Lamarche.

Un grand concert, donné par la Symphonie de Joliette, sous la direction de M. Emile Prévost, ancien élève du séminaire de Sainte-Thérèse, aura lieu à cette institution, le 3 juin prochain. Les détails du programme seront connus sous peu.

Le concert aura lieu à 7 heures 30 p.m., dans la salle académique du séminaire. Il y aura aussi du chant.

M. Briand ne songe guère à se marier

Paris, 25—M. Aristide Briand pense au mariage moins que jamais. Le président du conseil compte soixante-cinq ans de célibat et n'a pas l'intention de rompre avec ses habitudes, affirme-t-on au ministère des affaires étrangères, en réponse à la rumeur voulant qu'il soit sur le point de se ranger.

La dernière fois que le président du conseil avait été obligé d'apposer un démenti à ceux qui voulaient le faire marier, il avait reçu une proposition collective en mariage de trois jeunes femmes de New-York.

Réunion des anciens au collège Bourget

Rigaud, 25. — La réunion annuelle des anciens du collège Bourget aura lieu mercredi et jeudi, les 2 et 3 juin prochains. Elle coïncide avec la fête du R. P. Supérieur. Cette réunion de famille ramènera au collège, le soir du 2 juin et au banquet le lendemain, bon nombre d'anciens, heureux de se revoir. Ce sera fête à Lourdes aussi. Le pèlerinage régional se fera le jeudi 3 juin. Mgr Rouleau doit prendre part à ces fêtes.

Un terrible accident

(Du correspondant de la PRESSE)

S.-Hyacinthe, 25.—Une des morts les plus violentes rapportées par le Dr J.-A. Viger, dans le dernier rapport qu'il vient de faire au greffier de la paix, est celle de M. Maxime Daigle, d'Acton-Vale, âgé de 65 ans, qui a eu le thorax perforé, des lésions internes et une lésion du crâne, causées par les éclats d'une scie près de laquelle il travaillait. La scie, en se brisant, avait volé en morceaux.

Nonce papal à Paris

Rome, 25—On annonce de source officielle que Mgr Luigi Maglione, nonce papal en Suisse, a été transféré à Paris.

Un monument à la mémoire de son grand'père

Un beau geste du curé de Sainte-Marie de Manchester, à Saint-Eusèbe de Stanfold.

COURAGEUX DEFRICHEUR

(Du correspondant de la PRESSE)

Princeville, 25. — Récemment, M. l'abbé Alphée-Joseph Leclerc, curé de Sainte-Marie de Manchester, était en visite ici. M. l'abbé Leclerc est le petit-fils de M. Edouard Leclerc, fondateur du Canton de Stanfold.

A l'occasion du 1er centenaire des Bois Francs, M. l'abbé Leclerc fait ériger, dans le douzième rang de Stanfold, un superbe monument à la mémoire de son grand'père. C'est un fait reconnu par l'histoire que M. Edouard Leclerc, de S.-Grégoire de Nicolet, fut le fondateur de la paroisse Saint-Eusèbe.

C'est en mars 1852 qu'il arriva dans les Bois Francs et se fixa sur les 5e et 6e lots du 11e rang de Stanfold, près de la rivière Nicolet pour s'y livrer à la culture. Ces terrains sont maintenant la propriété de M. F.-X. Lecroix.

Il ne pouvait trouver un sol plus riche que celui des pointes étendues que forme le cours irrégulier de cette rivière, serpentant alors entre une double rangée d'ormes. C'est lui qui abattit le premier arbre de cette forêt.

UNE BELLE FAMILLE

A son arrivée, Edouard Leclerc était célibataire, âgé d'environ 24 ans. Il épousa, à Gentilly, le 8 avril 1834, Marie-Zoé Landry.

M. Leclerc était un homme d'une taille moyenne, d'une constitution robuste, traits accentuées, front large et pénétrant, oeil vif, nez aquilin, bouche toujours souriante. On sentait invinciblement en lui l'homme de coeur et d'énergie.

A un moment donné il pouvait réunir autour de sa table 22 enfants, dont sept issus de son premier mariage, et 15 de son second mariage avec Olive Poisson.

M. Leclerc, après avoir occupé la même propriété toute sa vie, mourut le 28 mars 1878, à l'âge de 70 ans.

Ces quelques notes de la vie de ce grand défricheur sont extraites de "l'Echo des Bois Francs", par l'abbé C.-E. Malhiot, d'Arthabaska.

L'érection du monument aura lieu probablement au cours de juin.

GRANDE CHALEUR DANS L'OUEST AMERICAIN

Chicago, 25. — La température de l'Est faisait contraste avec celle du Centre-Ouest hier. Dans les montagnes Rocheuses et à l'est d'Omaha, par tous les deux Dakotas, le thermomètre a marqué 90 degrés et plus. Dans l'Omaha, un individu a été frappé de prostration par la chaleur.

Pendant que le mercure marquait cent degrés dans le Dakota-Sud, à New-York, on trouvait bien son paletot même si l'on portait un chapeau de paille. Les parties de baseball furent ajournées à cause du froid dans l'Est.

A Chicago, il faisait frais, le thermomètre n'est monté qu'à cinquante.

On prévoit que la vague de chaleur va se diriger vers l'est et qu'elle se fera sentir sur la côte de l'Atlantique dans une journée ou deux.

Prosélytisme d'athées

New-York, 25—Un communiqué de l'association américaine pour l'avancement de l'athéisme dit que ses activités s'étendent maintenant par tout le Canada. M. Freeman Hopwood, secrétaire général de l'association, informait hier la presse canadienne qu'une succursale de son association y avait été constituée sous le nom de société rationaliste du Canada et que des assemblées régulières avaient déjà lieu à Toronto.

Les "Vickers" gagnent le trophée Minden Cole

Malgré l'inclémence de la température, au moins quatre mille personnes se sont rendues sur la montagne, à Westmount, hier, pour assister aux exercices des Boy Scouts locaux qui terminaient leur entraînement de trois jours.

La troupe des Vickers a obtenu le plus grand nombre de points et a gagné le trophée Minden Cole.

Assemblée conservatrice

La Hebrew Conservative Political Association tiendra, demain soir, au No 711, boulevard Saint-Laurent, une assemblée à laquelle ont été invités M. Arthur Sauvé, l'hon. sénateur D.-O. L'Espérance, M. C.-H. Cahan, M.P., l'hon. Rodolphe Monty, l'hon. C.-C. Ballantyne, M. E.-W. Sawyer, M.P.P., et M. Louis Wolfe. M. Levitt est le président de l'Association.

FEU M. ARTHUR LECLAIRE

FEU M. ART. LECLAIR

Ces jours derniers avaient lieu les funérailles de M. Art. Leclaire, décédé le 9 mai. Le service fut chanté à l'église de l'Immaculée-Conception par le R. P. Pontalba, S. J. Le défunt laisse dans le deuil son épouse, quatre filles, Mlles Laurêa, Albertine, Simonne, et Romanna Leclaire, un fils, M. Arthur Leclair, père et sa mère, M. et Mme Télesphore Leclaire, deux frères, MM. Louis et Télesphore Leclair.

On remarquait dans le cortège: MM. Télesphore Leclair, père du défunt; ses frères, MM. Louis et Arthur Leclair, son fils, Arthur et MM. Roch Pominville, Didace Pepin, Louis Bouthillette, Avila Dufault, Méo Gilbert, Oscar Loiselle, Damase Loiselle, H. Pepin, Armand Leclair et plusieurs autres.

Fatigué? Epuisé? Mangez SHREDDED WHEAT

Contenant toutes les vitamines.

OPERAS

Petites pyramides succulentes modelées à la main et couvertes de chocolat "G.B." Centre velouté de crème à la fraise ou à la vanille. L'un des chefs-d'oeuvre de GANONG depuis cinquante ans.

Demandez les Opéras de GANONG

CHOCOLATS Ganong's

Il a Gagné sa Retraite

Son Revenu est Assuré

SON épouse et lui peuvent envisager la vie avec sérénité. Il est vieux et ne peut plus travailler, mais il est indépendant — il possède un revenu assuré.

Comment est-il arrivé à cela? Ramasser sou par sou, dollar par dollar, pour se créer un petit pécule, ce n'était pas en lui: en cela, il ressemblait à la plupart d'entre nous, d'ailleurs, puisque les statistiques démontrent que trois hommes seulement, sur cent, sont capables d'économiser assez d'argent pour prendre leur retraite à 60 ans.

Doué de prévoyance, cependant, il sut, il y a plusieurs années, faire un acte plein de bon sens. Il fit venir un de ces hommes d'expérience que sont nos représentants et se fit montrer comment, au moyen de quelques dollars déposés systématiquement chaque année à l'Imperial Life, il pouvait s'assurer l'indépendance pour ses vieux jours tout en protégeant sa famille en cas de décès prématuré.

"Il a gagné sa retraite — il possède un revenu assuré—" Pourra-t-on en dire autant de vous?

Nous permettez-vous de vous expliquer comment vous pouvez vous assurer un revenu pour dans quelques années d'ici, en faisant de petits dépôts, maintenant,—pendant que vous gagnez de l'argent?

Envoyez ce coupon aujourd'hui —demain vous ne serez peut-être plus assurable. 392

THE IMPERIAL LIFE

ASSURANCE COMPANY of CANADA

Siège social — Toronto, Ontario

Succursales et Agents dans tous les centres importants.

COUPON

Envoyez-moi votre brochure gratuite expliquant les Dotations de l'Imperial Life.

.....

.....

Plus de cent millions d'Ustensiles "Wear-Ever" sont en usage.

Les aliments ont meilleur goût quand ils sont cuits dans les Ustensiles en Aluminium **"Wear-Ever"**, durs, épais, conservant la chaleur. Les véritables ont leur nom incrusté sur les fonds.

WEAR-EVER A.P.Co ALUMINUM C.LTD TRADE MARK in Canada

"Wear-Ever"

Ustensiles de Cuisine en Aluminium

Aluminum Company of Canada, Limited

Coin des Enfants

REBUS

Envoi de J. Thé Paradis, St-Isidore.
Solution demain

LA PREUVE

Il est une grave question sur laquelle les historiens ne sont jamais parvenus à se mettre d'accord: celle de savoir si les soldats athéniens portaient des chaussettes le jour de la bataille de Salamine, en l'an 480 avant notre ère. Ce problème, M. Papelard vient de le...

...résoudre par l'affirmative et il en fait l'objet d'une communication à l'Académie. Son intéressant travail débute ainsi: "Cette question que..." M. Papelard s'interrompt, réfléchit et corrige: "Cette question dont...". "Non, fait-il, ça ne doit pas être ça. C'est plutôt...

...cette question qui... qui quoi? Parbleu! cette question qui a déjà fait couler des flots d'encre, etc., etc." Dans le feu de l'inspiration, M. Papelard renverse l'encrier, donnant ainsi sans le faire exprès la preuve de ce qu'il voulait avancer.

Type de vieux Canadien. (Envoi de G. Martel, 13 ans).

BONS MOTS ET ANECDOTES

Polydor Mifaud, fondateur du "Petit Journal", avait le génie du journalisme ; il n'oubliait rien.

—Ayez bien soin, disait-il aux rédacteurs des faits divers, de mettre deux ou trois fois par semaine un cas de longévité : "Un homme de plus de quatre-vingt-quinze ans vient de s'éteindre, ayant toute sa raison, son intelligence, pas une infirmité". Il y a tout un public de vieillards à qui cela fait plaisir et qui s'écrient : "Voilà un journal admirablement renseigné !"

* * *

Le prince de la Mirandole avait beaucoup d'esprit dès son enfance. Il n'avait que sept ans quand un gentilhomme, d'environ soixante ans, lui dit:

—Les enfants qui ont tant d'esprit deviennent stupides en vieillissant.

Alors, le prince, du tac au tac:

— Il faut, monsieur, que vous ayiez eu bien de l'esprit dans votre jeunesse.

* * *

Le musicien Simonide de Céos priait Thémistocle de faire quelque chose d'injuste.

—Si je vous priais de chanter faux en plein théâtre, y consentiriez-vous? répondit Thémistocle.

Solution du Rébus No 4

Il faut laver son linge sale en famille.

La question des marchés publics va être étudiée

Grande assemblée qui a lieu demain soir à l'hôtel Place Viger.

AU CONSEIL MUNICIPAL

L'établissement de halles centrales dans la métropole est une question qui va être discutée dans ses moindres détails à une assemblée, convoquée pour demain soir, à l'hôtel Place Viger. Une vingtaine d'associations qui s'intéressent à ce problème seront représentées, entre autres: la Société des jardiniers maraichers; la Société de pomologie; la Société des Fermiers-Unis; le Board of Trade; la Chambre de commerce; la Ligue des propriétaires; les importateurs de fruits et légumes; l'Association des épiciers de Montréal; l'Association des bouchers; l'Association des colporteurs; les marchands de fruits et légumes; les marchands de provisions en gros; des représentants du commerce de la viande; l'Association d'urbanisme; l'Association des hommes d'affaires de l'Est; les marchands de poissons; les marchands de farine et grain, et autres.

UN COMITE PERMANENT

Un comité permanent va être formé et des officiers seront élus. La réunion commencera à huit heures précises. La question pourrait porter aussi sur le problème en général des marchés publics, les uns exprimant l'opinion que l'on doit non seulement discuter le projet d'établir un marché central, mais aussi les divers projets concernant les améliorations à apporter aux autres marchés. La ville a été autorisée, à la dernière session, à dépenser une somme maximum de deux millions pour améliorer ses marchés. On a demandé que cette somme soit dépensée pour l'agrandissement du marché Bonsecours, mais la législature provinciale a donné pleine liberté à la ville d'utiliser cette somme pour solutionner le problème des marchés et non pas d'un seul.

AU CONSEIL MUNICIPAL

Cet après-midi a lieu l'inauguration du nouveau conseil municipal. Trois discours sont prononcés: un par l'hon. Médéric Martin, un autre par M. J.-A.-A. Brodeur, président du comité exécutif, et le troisième par l'échevin Léon Trépanier, leader du conseil.

Dans son discours, le maire de Montréal fait mention de diverses améliorations qu'il suggère. L'échevin Ernest Poulin, à la réunion de cet après-midi, demandera la réouverture du poste de pompiers No 31. Le représentant du quartier Saint-Jean veut aussi l'établissement d'un terrain de jeux. Celui-ci explique qu'il y a quatre grandes écoles dans son quartier, qui ne possèdent aucun terrain de jeux.

CHEZ LES ESTIMATEURS

Les estimateurs, dirigés par le bureau de M. J.-Hamilton Ferns, continuent leur travail. Il y a 146,000 logements à visiter, pour obtenir les notes voulues pour l'imposition de la taxe de l'eau, la taxe foncière et la taxe d'affaires. Il faut aussi préparer la liste des électeurs.

A LA TRESORERIE

A la trésorerie, on est à préparer le travail relatif à l'envoi des comptes d'eau et des autres taxes. La taxe de l'eau est due en septembre, et les taxes foncières en octobre. C'est M.J.-A. Soulière, comptable en chef du revenu, qui dirige ce travail. De son côté, M. Edouard Le-Bel continue à travailler sur la liste du shérif.

A L'ILE SAINTE-HELENE

A cause de la température froide, il n'y avait que 700 personnes environ à l'île Sainte-Hélène, hier. Généralement, à la fête de la Reine on remarque une foule de 3,000 à l'île.

CONCOURS DES FLEURS

Le concours des fleurs, organisé par le comité du grand nettoyage, aura pour effet d'amener une foule de citoyens à embellir les terrains et les cours avoisinant leurs demeures. Dans le but d'intéresser les citoyens à ce travail, la Ligue du progrès civique offre des prix, des trophées et des prix en argent, pour les cours les mieux décorées dans la partie centrale de la ville, c'est-à-dire dans les limites comprises entre le boulevard Pie IX et l'avenue Atwater. On peut obtenir des détails en s'adressant au docteur W.-H. Atherton, 51, rue des Communes. Les manufacturiers peuvent aussi prendre part à un concours de jardinage.

LA RUE DU CHAMP-DE-MARS

Les travaux de pavage rue du Champ-de-Mars, entre la rue Bonsecours et la rue Gosford, sont maintenant terminés. On est à refaire le pavage de la rue Gosford, entre la rue Craig et la rue Notre-Dame.

CHEZ LES HEBREUX

Un grand banquet, donné en l'honneur des échevins Raoul Jarry, A.-D. Tessier et J.-M. Dubreuil, ainsi qu'en l'honneur de M. Ernest Tétreau, député de la division Dorion, par le club politique indépendant des Hébreux de la division Saint-Denis, a eu lieu dimanche sous la présidence de M. G. Stelman. Une cinquantaine de membres du club étaient présents, et parmi les autres invités on remarquait Me Aldéric Blain et M. L.-A. Picard, agent d'assurance. Les orateurs furent: MM. Steiman, les trois échevins mentionnés plus haut, M. Tétreau, M. Blain et M. G. Brogant, celui-ci secrétaire du club. Les orateurs touchèrent à plusieurs questions municipales. On a réclamé la taxe de $2 pour le pavage, si un changement était décidé, la construction d'un tunnel à l'avenue Papineau, le parachèvement de celui de la rue Saint-Denis, l'achat de la Montreal Water and Power, et l'ouverture d'un terrain de jeux dans la partie nord. On a formé un comité pour le relèvement du franc, sur proposition de M. Tétreau et de l'échevin Tessier. Ce comité se chargera de recueillir les souscriptions chez les Hébreux.

LA MINERVE

—La direction du club Chapleau est à étudier des plans pour reconstruire le club incendié dernièrement.

—M. Edmond Courville, assistant-maître de poste ici, est maintenant rétabli, après avoir passé une semaine chez lui, retenu par la maladie.

—Nous avons eu, dernièrement, dans nos écoles, la visite de l'inspecteur J.-A. Girard.

—Le moulin à scie de Thomas Mailloux, est en pleine activité.

Vous souvient-il?

La "Presse" écrivait, le 26 mai 1886, il y aura 40 ans demain :

La cinquième assemblée annuelle de la Société Royale du Canada s'est ouverte à Ottawa, hier matin. Le rapport du conseil fut lu et discuté et l'on reçut les rapports des sociétés affiliées.

* * *

Le capitaine Svendzen, de la barque Sénaria, arrivée dans le port de Québec, de Fredericktad, rapporte qu'il y a rencontré d'immenses champs de glaces entre Saint-Pierre Miquelon et Sydney. Son bâtiment a été engagé pendant plusieurs heures dans les glaces et a essuyé de légères avaries.

* * *

M. Télesphore Levesque a été assermenté, hier après-midi, par son Honneur le juge Dugas, gardien spécial du cimetière de la Côte des Neiges.

* * *

L'ouverture du septième concile provincial aura lieu, dimanche prochain, à la Basilique de Québec. Tous les évêques de la province seront présents et ils assisteront aux fêtes qui auront lieu à l'occasion de l'élévation de Mgr Taschereau au cardinalat.

* * *

Mgr Moreau, évêque de Saint-Hyacinthe, est parti lundi matin pour Québec, accompagné des chanoines Ouellette, O'Donnell et Larocque, du chapitre de la cathédrale. Ils se rendent au concile provincial.

* * *

On lisait dans la "Presse", le 26 mai 1896, il y aura 30 ans demain :

M. l'abbé C.-E. Trudel, ancien missionnaire, est en retraite au Sault-au-Récollet. Il partira vers le 1er ou le 15 de juin prochain, pour un voyage de trois mois au Brésil, en compagnie de M. J.-C. Alvas de Lima, ancien consul général du Brésil pour le Canada.

* * *

On écrit de Sainte-Marie Salomée que les fondations d'une église ont été jetées récemment et que les murs s'élèvent rapidement.

* * *

L'honorable M. Laurier a été l'objet d'une réception enthousiaste, hier après-midi, à Hull, où il est allé parler en faveur de M. Devlin.

* * *

Une imposante cérémonie religieuse avait lieu, ce matin, dans l'église du Gésu. On célébrait le 70e anniversaire de l'ordination d'un vénérable apôtre, le Père Point, de la société de Jésus. A cette occasion, le R. P. Jules Jetté, S.J., fils de l'honorable juge Jetté, était ordonné prêtre.

* * *

La "Presse" relatait, le 26 mai 1906, il y aura 20 ans demain.

La maison royale et le peuple d'Espagne ont commencé l'organisation de grandes fêtes à l'occasion du mariage du roi Alphonse XIII et de la princesse Ena de Battenberg, qui aura lieu le 2 juin prochain.

* * *

Le 65e Régiment de Montréal est arrivé à Niagara Falls, hier, sur un train spécial du C. P. R. et a établi son camp près du Champ de jeux.

* * *

L'hon. M. Lemieux, solliciteur-général, a été invité à assister à la clôture de l'année universitaire, à l'université de Columbia, le 13 juin prochain. M. Lemieux a accepté.

* * *

La réunion annuelle de l'Association des médecins vétérinaires de la province de Québec, a eu lieu, hier, à Québec. Les élections ont donné le résultat suivant: Président: Dr M.-C. Baker, de Montréal; vice-président, Dr J.-D. Duchêne; secrétaire-trésorier, Dr G.-A. Dauth; registraire, Dr F.-T. Daubigny.

* * *

On lisait dans la "Presse", le 26 mai 1916, il y aura 10 ans demain.

Les Pères Dominicains du Canada seront représentés par le Père Mannès Marion, prieur de Notre-Dame de Grâces, au chapitre général de l'Ordre qui sera tenu en Suisse, à Fribourg, au cours du mois de juillet.

* * *

Au cours d'une importante réunion des instituteurs de l'Ecole Normale Jacques-Cartier, ces derniers ont été présentés officiellement, ce matin, au nouveau surintendant de l'Instruction publique, pour la province de Québec, l'honorable Cyrille Delâge.

* * *

Sur la rive droite de la Meuse, les troupes de Joffre ont réussi à reprendre une grande partie des positions dont l'ennemi s'était emparées.

* * *

Une assemblée de citoyens de Québec, a eu lieu, hier après-midi, à l'hôtel de ville sous la présidence de Son Honneur le maire H.-E. Lavigueur dans le but d'obtenir le retour à Québec de la fanfare R. C. G. C. qui vient d'être envoyée au camp militaire de Petewawa, pour y passer l'été.

"Tag day" qui est couronné de succès

Malgré la température défavorable de samedi dernier, les solliciteurs ont perçu la somme de $3,500 pour la "Salvation Army Self Denial Fund". C'est environ $200 de plus que l'an dernier. Le commandeur N.-R. Trikey a annoncé, hier soir, que ces chiffres ne comprennent que l'argent perçu par les solliciteurs, mais non les chèques ni les forts montants donnés au fonds.

Attaquée par un chien

Une fillette de six ans dont les parents demeurent au No 2104 rue Concord, Margaret Graham, a été cruellement mordue par un chien, hier après-midi. L'enfant a été transportée à l'hôpital Victoria. L'animal a été conduit à un établissement de la Société protectrice des animaux.

La police du poste de la rue Chenneville a appris que l'enfant a été attaquée par le chien au moment où celui-ci sortait d'une cour.

Tombé du haut d'un balcon

Un bambin de cinq ans du nom de Jean Saint-Jean, demeurant au No 1916 rue Clarke, a été conduit à l'hôpital Sainte-Justine, hier avant-midi à 11 h. 30, après être tombé d'un balcon sur le trottoir. Son état n'est pas grave.

ENNUIS D'UN BANQUIER

Duluth, 25. — M. Arthur F. Oppal, assistant-garde-forestier de l'Etat, informe la "Presse Associée" qu'un banquier canadien a négligé d'éteindre un feu de campement sur le bord d'un chemin, en dépit des conseils de sa femme, mais que l'agent d'immigration prit le numéro de son automobile, éteignit le feu avant qu'il eût fait des dégâts et que le banquier fut traduit devant le tribunal de Grand-Marais et condamné à une amende de $15 et aux frais, samedi soir.

FIN D'UNE REVOLUTION

Managua, Nicaragua, 25. — La ville de Bluefields qui était aux mains des révolutionnaires, a été capturée hier matin sans combat, annonce le gouvernement. On considère que c'est M. Ernesto Solorzano Diaz, gouverneur de Bluefields, a informé le président que les révolutionnaires avaient évacué la ville et que le chef des rebelles était parti avec cinquante soldats dans un voilier à destination du Costa-Rica.

Un plébiscite sur la question de prohibition

Chicago, Illinois, 25. — M. George-E. Brennan, membre du comité national démocrate, appuie un mouvement destiné à fournir aux électeurs de l'Illinois l'occasion de se prononcer sur la question de la prohibition à l'élection de novembre où il posera sa candidature pour le Sénat.

EMPIETEMENT A CRAINDRE

Washington, 25. — Critiqué par les "wets", qui considèrent le décret présidentiel comme un empiètement sur les droits des Etats, autant que par les "drys" qui doutent de la constitutionnalité de ce décret, le général Lincoln-C. Andrews, assistant secrétaire du Trésor, a assuré au pays qu'il avait nullement l'intention de permettre aux fonctionnaires des Etats et des municipalités d'agir comme agents de la prohibition.

Le chef de la prohibition a répété que le décret du président, permettant aux fonctionnaires d'Etat, de comté et de municipalité d'agir en qualité d'agents de la prohibition ne s'appliquait qu'à la Californie pour le moment du moins.

L'audacieux voleur a été bientôt capturé

(Du correspondant de la PRESSE)

Sainte-Brigide d'Iberville, 25. — Un audacieux voleur est allé saccager le poulailler de Mme Baptiste Desroches. Il a emporté toutes les volailles. Mlle A. Desroches découvrit le vol, peu de temps après. Avec l'aide de courageux voisins, elle se mit à la poursuite du voleur, qui fut arrêté à Iberville.

Grange incendiée

(Du correspondant de la PRESSE)

Saint-Stanislas de Champlain, 25.—Un incendie dont on ne connaît pas la cause s'est déclaré dans une grange appartenant à M. Jos. Proteau, qui a été complètement détruite avec quelques machines agricoles qui s'y trouvaient.

Le feu s'est aussi communiqué au bois de construction, sur l'emplacement voisin, appartenant à M. Marcotte, menuisier, et y a causé des dommages considérables.

Embellissez-le avec les "Teintures Diamond"

Trempez simplement pour teinter, ou faites bouillir pour teindre.

Chaque paquet de 15 cents contient des modes d'emploi si simples que toute femme peut teinter en nuances douces ou délicates ou teindre en riches couleurs permanentes : lingerie, soie-rubans, jupes, blouses, robes, manteaux, bas, chandails, draperies, couvertures, tentures, tout !

Achetez les "Teintures Diamond" — pas d'autre sorte — et dites à votre pharmacien si le tissu que vous désirez teindre est de la laine ou de la soie, ou si c'est de la toile, du coton ou des tissus mélangés.

WELLS RICHARDSON, MONTREAL

FOURRURES Emmagasinées LEVESQUE LIMITÉE 590, STE-CATHERINE OUEST TÉL: UPTOWN 7420

POUDRE à PATISSERIE COOK'S FRIEND Pure et Saine

Murphy's

Vente de Manteaux de Soie

45.00

Satin, crêpe plat, georgette

La distinction des lignes et du tissu suffiraient pour signaler ces manteaux aux courses, réceptions et promenades chics, même sans la suprématie indiscutable des manteaux de soie cet été. Manteaux-cape en georgette avec la nouvelle frange "cordon de soulier". Manteaux de crêpe satin noir à silhouette droite avec plis, fourrure de singe ou capes. Ici et là, on aperçoit un godet ou une jolie soutache.

Ces manteaux sont des répliques de modèles importés, et ils sont offerts à un prix indiscutablement bas. Crêpe satin et crêpe plat noirs. Georgette poudre, marine, blanc et noir. Tailles 16 à 42.

Murphy — Troisième étage

Chapeaux Modeles Importés---10.00

Ci-devant marqués à 28.50, 30.00, 32.50

Comprenant des modèles authentiques de Rawak, Meadowbrook, Herstein, de New-York, et autres dessinateurs célèbres.

Au moment où la mode est aux chapeaux un peu plus larges, voici une vente de modèles à large bord. Ils ont toute la beauté estivale des fleurs artificielles, en organdi froufroutant ou en soie luisante. Des feuilles de paille ou de soie et des motifs en ruban s'étalent sur leurs bords pittoresques.

Soies, chanvres suisses, mohairs et autres tissus à la mode, en noir et blanc, tout blanc, blanc et mauve, marine et blanc, rose de juin, sable corail, jaune soleil et nasturce.

Murphy —Quatrième étage.

DEMONSTRATION DU
Nouvel Arc Sechler Flexo-Rigid
dans les CHAUSSURES "TARSAL-EASE"

Monsieur J.-A. Hammill, du personnel de la Smardon Shoe Company Ltd., sera au rayon des chaussures tous les jours de cette semaine.

Rayon des chaussures pour dames.

Murphy — Rez-de-chaussée.

Splendide Cretonne

Pour maisons de ville et cottages d'été

Un coup d'oeil sur ces magnifiques cretonnes nouvelles vous inspire toutes sortes d'idées pour redécorer votre maison de campagne ou pour donner à votre appartement de ville un air estival. Il y a 42 combinaisons de couleurs différentes au choix dans nos cretonnes à quarante-neuf sous. Par exemple:

Fond gris-blanc tacheté avec treillis beige et grosses roses rose pâle. Fond noir égayé de chrysanthèmes roses ou orange et de feuilles vertes. Toutes 36 pouces de large 49

Murphy — Deuxième étage.

Nouvelles Dentelles Circulaires

Pour collets et manchettes qui suivent la jolie encolure ronde.

Ces superbes patrons de dentelle suisse sont faits pour s'adapter aux encolures rondes. Combinaisons de dessins fleuris en guipure épaisse avec beaux motifs ajourés. Même chose dans les largeurs plus étroites pour collets et plus larges pour grandes manchettes. Il y en a aussi de superbes en tulle brodé et en dentelle guipure. Blanc et écru.

La verge . . . . . .50 à 1.50

Murphy — Rez-de-chaussée.

The John Murphy Company Limited

Votre Argent ne Fond pas avec le Frigidaire

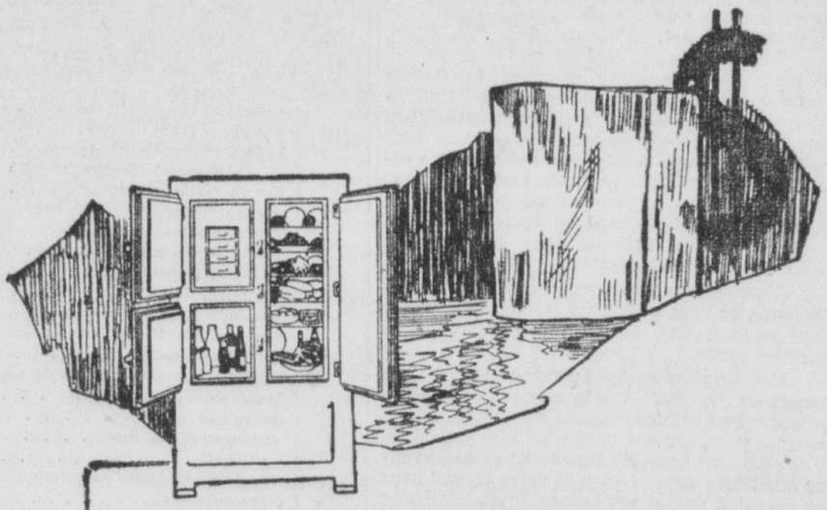

Comment votre glacière peut être rapidement convertie en un Frigidaire

1. *Le serpentin de congélation est placé dans le compartiment à glace de votre glacière, tel qu'illustré ci-dessus.*
2. *Le compresseur (illustré ci-dessous), est placé dans la cave ou autre endroit commode.*
3. *Le serpentin de congélation et le compresseur sont reliés par deux petits tubes de cuivre et une connexion faite à vos fils électriques.*

C'est tout. Votre glacière devient froide et reste froide. Vous avez la réfrigération électrique Frigidaire.

JAMAIS le serpentin de congélation Frigidaire ne fond ni n'a besoin d'être remplacé. Il maintient constamment une température uniforme et sèche en tout temps, avec peu ou point d'attention pendant des années. Le Frigidaire est muni d'un compartiment spécial dans lequel on peut obtenir rapidement des cubes de glace avec de l'eau à boire et de jolis desserts gelés. Ses frais d'usage sont étonnamment minimes.

Le Frigidaire est fabriqué par la Compagnie Delco-Light, une filiale de la General Motors. Il comporte toute l'habileté, les ressources et les économies de la production en grande quantité qui nous permettent de vendre le Frigidaire à un prix vraiment surprenant pour la qualité qu'il représente.

La Delco-Light Company of Canada Limited est en affaires depuis plusieurs années. Ses produits se vendent dans toutes les grandes villes canadiennes, de même que dans les campagnes. Une organisation compétente de vente et de service couvre le pays.

Le mode de paiement GMAC est à votre disposition. Allez voir le Frigidaire à nos salles d'échantillons ou écrivez pour avoir une brochure illustrée.

Delco-Light Company of Canada, Limited, Toronto, Ontario.
3715, Avenue du Parc, Montréal.

Frigidaire
ELECTRIQUE REFRIGERATION

LA PRESSE

EDITION QUOTIDIENNE est imprimée et publiée au No 61 rue Saint-Jacques, Montréal, par la Compagnie de Publication de "LA PRESSE" Limitée.
ARTHUR BERTHIAUME, Président et Gérant Général

Toute correspondance doit être adressée comme suit: LA PRESSE MONTREAL, P.Q.

LA PRESSE, telle qu'établie par l'honorable TREFFLE BERTHIAUME, est une institution irrévocablement dévouée aux intérêts canadiens-français et catholiques: indépendante des partis politiques, elle traite tout le monde avec justice, protège les petits et les faibles contre les grands et les forts, lutte pour le bien contre le mal, tient plus à éclairer qu'à gouverner, fait rayonner la vérité par son puissant service d'information, est le champion des réformes pouvant améliorer le sort des classes sociales.

MONTREAL, 25 MAI 1926

C'EST FORT REGRETTABLE !

Le discours de M. Brownlee, premier ministre de l'Alberta, à la dernière séance de la Législature, avant que fût prorogée la session, est venu confirmer, par malheur, les rumeurs qui circulaient depuis quelque temps: il s'objecte formellement à la clause insérée par le Cabinet fédéral dans le bill concernant le transfert des terres à la province d'Alberta, clause relative à la disposition des terres du fonds scolaire.

Il préfère renoncer à obtenir possession de ces ressources naturelles plutôt que d'accéder à cette clause, qui, suivant lui, intervient avec les droits de sa province, c'est-à-dire le contrôle entier reconnu par la constitution en matière scolaire, à la province.

Monsieur Brownlee ne veut pas,déclare-t-il, encourir la responsabilité de voir surgir dans sa province une nouvelle agitation au sujet des écoles. Pour obvier à une telle éventualité il préfère renoncer, pour le moment, à la réalisation d'un règlement qui paraissait acquis et qui, pourtant, répondait aux vœux les plus chers de sa province.

Voilà qui semble inspiré par un noble souci de la paix et de la concorde et nimbe le premier ministre d'Alberta d'une auréole de patriotisme aux yeux de ses concitoyens.

Par malheur, ce n'est là, en fait, qu'un trompe-l'œil, un habile subterfuge. La vérité, c'est que M. Brownlee n'ose pas faire face à la menace de tempête que les loges orangistes s'efforcent de susciter, fidèles à leurs tristes traditions, en invitant leurs partisans à se soulever contre la clause en question.

Nous l'avons démontré et l'article cité de la "Manitoba Free Press" confirme notre opinion: la clause insérée au sujet de la disposition des terres scolaires en Alberta ne modifie en rien, dans le principe ni dans la pratique, la situation scolaire en Alberta. Elle ne fait, au contraire, que la confirmer et en assurer la permanence.

Mais c'est justement là ce que ne veulent à aucun prix les meneurs orangistes. Ils entendent bien laisser la porte ouverte aux récriminations, le cas échéant. Cela se comprend sans peine, puisque cette secte orangiste ne vit et ne se maintient réellement que par cette agitation contre les écoles séparées.

Fermer définitivement la porte à toute possibilité d'agitation en Alberta, assurer la permanence d'une situation qui, de l'aveu de tous les gens sincères, a donné la plus entière satisfaction et a réalisé l'harmonie dans cette province, c'est fermer la porte de l'écurie où le cheval de bataille orangiste ronge son frein.

Monsieur Brownlee cède à l'habituel procédé d'intimidation électorale qui, par le passé déjà, n'a que trop souvent réussi en Canada.

Sa préoccupation d'apparence si patriotique n'est, en définitive, qu'une préoccupation électorale; ce qui est sans doute naturel, mais qui, sans aucun doute non plus, n'a rien de particulièrement noble ni rien de patriotique.

Nous le déplorons sincèrement, et non seulement en ce qui regarde l'Alberta, mais aussi par rapport au Canada tout entier.

Car l'occasion se présentait de mettre fin, une bonne fois pour toutes en Alberta, à toute tentative d'agitation orangiste concernant la situation scolaire, et c'était là un objectif infiniment désirable à tous points de vue.

Il est vraisemblable que la population de l'Alberta, satisfaite du régime qui a donné de si excellents résultats, n'aurait pas hésité, dans sa grande majorité, à appuyer un gouvernement assez patriote et conscient de l'intérêt général pour faire face courageusement à toute tentative orangiste pour exploiter l'incident.

Nous regrettons que Monsieur Brownlee n'ait pas cru devoir être l'homme de ces circonstances. Il a manqué là une belle occasion d'agir en véritable homme d'Etat, car la première qualification à ce titre est, de toute évidence, le courage d'accomplir sans peur la tâche que les circonstances imposent dans l'intérêt supérieur, sans s'occuper des reproches de ceux qui, éternels mécontents, ne vivent en ce pays que pour y semer les dissensions.

Il avait l'occasion belle de régler d'un seul coup deux problèmes capitaux pour sa province et de s'acquérir la reconnaissance de ses concitoyens.

Par peur des orangistes il a raté le coche !

LE TEMPS DU NETTOYAGE

Dans une ville bien policée comme dans une maison bien tenue, c'est toujours "le temps du nettoyage". Mais il est des époques où l'on procède à une toilette plus approfondie. La cité de Montréal en est à l'une de ces époques, puisque nous traversons en ce moment la semaine du grand nettoyage. S'en est-on assez rendu compte dans toutes les familles? C'est ce qu'il convient de se demander avant qu'il ne soit trop tard.

En instituant une semaine spécialement consacrée à la toilette des rues et des ruelles de la métropole, les autorités municipales et les associations volontaires d'assainissement ou d'embellissement ont voulu déclancher un mouvement d'ensemble qui verrait tous les citoyens occupés à débarrasser l'intérieur et l'extérieur de leurs demeures des déchets et nuisances accumulés pendant la saison d'hiver. Elles ont voulu, en outre, porter notre population à donner une physionomie plue gaie, plus intéressante à Montréal, par la plantation de fleurs, d'arbustes, par la culture du gazon. Souhaitons qu'elles obtiennent les résultats attendus pour le bien de la communauté !

Les administrateurs de la Cité ont offert des prix aux particuliers qui sauront le mieux décorer les abords de leurs maisons. La perspective de ces récompenses devrait susciter une saine émulation. Mais chacun voudra surtout embellir sa maison, afin d'ajouter à la bonne apparence de la métropole, afin d'impressionner favorablement les nombreux touristes qui nous visiteront prochainement et, aussi, afin de vivre dans des conditions meilleures, tant au point de vue hygiène qu'au point de vue protection contre les incendies. La propreté et l'ordre engendrent la bonne santé et la sécurité.

A tous donc d'aider au succès de la semaine du grand nettoyage! Les organisateurs se donnent beaucoup de peine; aux citoyens de le reconnaître et de leur accorder une franche et généreuse coopération. Il y va du reste de leur propre intérêt.

LA QUESTION DES MARCHES

Avec la réunion des corps publics et associations qui doit avoir lieu demain, à l'hôtel Viger, la question des marchés pour Montréal promet d'entrer dans une nouvelle phase. Il semble que, cette fois, les autorités municipales et les délégués des différents groupes en cause vont pouvoir enfin sortir du domaine de la simple spéculation pour entrer dans celui de la réalisation. Ce ne sera pas trop tôt et les citoyens de Montréal en soupireront d'aise.

On peut dire que le problème des marchés dans la métropole remonte à une trentaine d'années pour le moins. A maintes reprises, les commissaires ou les échevins, selon le cas, ont étudié certaines suggestions venant de sources diverses. Pendant quelque temps, par exemple, on agita l'idée d'un marché dans la partie nord de la ville, afin d'accommoder les districts populeux de l'endroit. L'entreprise échoua lorsque vint le moment de choisir le site convenable. Depuis, on revient périodiquement sur la nécessité d'agrandir le marché Bonsecours, mais personne ne paraît décidé à commencer. Dans l'intervalle, une situation déjà pénible s'aggrave de plus en plus à mesure qu'on diffère d'y remédier.

A sa dernière session, la Législature a autorisé la cité de Montréal à dépenser deux millions pour établir de nouveaux marchés ou pour agrandir ceux qui existent déjà. La somme doit être dépensée avant le premier juin 1927. On le voit, le délai n'est pas très long et il importe que les intéressés en viennent à une entente rapidement s'ils veulent que l'argent mis à leur disposition se trouve utilisé à bon escient. La somme de deux millions n'est peut-être pas suffisante pour régler définitivement la question des marchés; elle peut néanmoins servir à combler nombre de lacunes actuelles et mettre l'entreprise en bonne voie.

Mais, pour obtenir ce résultat, il faut que cultivateurs, maraîchers, marchands, consommateurs, travaillent de concert avec les autorités municipales et que tous n'aient en vue que l'intérêt général. Si chacun cherche à soigner sa petite affaire, il s'écoulera encore nombre d'années avant que l'on réussisse à résoudre cette importante question des marchés. Une heureuse solution sera la récompense de la bonne volonté que chaque partie intéressée aura manifestée.

SITUATION PEU ENCOURAGEANTE

Les espoirs un moment conçus au lendemain de la cessation de la grève générale, en Grande-Bretagne, ne se sont point réalisés en ce qui concerne la grève des charbonnages.

Non seulement la grève continue, mais les efforts du premier ministre Baldwin pour trouver un terrain de conciliation ont été vains, et la situation présente n'est guère encourageante.

Pourtant, Monsieur Baldwin, très généreusement, avait offert de continuer, pour une période déterminée, le paiement des subventions gouvernementales à l'industrie houillère.

Il cherchait ainsi, en remettant les choses sur l'ancien "statu quo", permettre aux propriétaires, comme aux mineurs, de négocier sans souci immédiat des contingences du moment, c'est-à-dire éliminer l'une des causes d'acrimonie.

Mais ces propositions ont été fort mal reçues de part et d'autre, aussi bien par les propriétaires que par les mineurs. On ne saurait donc s'étonner si le premier ministre lui-même a manifesté quelqu'humeur et a sévèrement dénoncé l'intractabilité des uns comme des autres.

Désormais, la lutte se circonscrit sur le vieux terrain, en dehors de toutes les recommandations faites par la commission d'enquête.

Les mineurs ne veulent accepter ni réduction de salaires ni augmentation des heures de travail.

S'il est vrai que la moyenne des rémunérations hebdomadaires des mineurs n'est que de dix dollars et demi, on comprend leur résolution, car bon nombre d'entre eux sont mariés, ont des familles, et dans les conditions prévalentes, ils ont déjà grande peine à joindre les deux bouts.

D'autre part, les exploitants maintiennent que le prix des salaires doit être réglé par les conditions du marché; qu'à l'heure actuelle, les salaires payés aux mineurs sont trop élevés pour permettre de soutenir la concurrence des charbons étrangers.

Mineurs et patrons ont raison sur ces points respectifs, mais ils ont tort des deux côtés lorsque les uns, les mineurs, refusent d'accepter une extension des heures de travail, et les autres, les patrons, se refusent à considérer la nécessité d'une réorganisation de leur industrie.

Il n'y a pas qu'un seul moyen de réduire le coût de revient du charbon, celui qui consiste à réduire les salaires ouvriers, et la responsabilité incombe aux propriétaires de mettre leur exploitation sur un meilleur pied de revient.

D'autre part, les mineurs sont irraisonnables lorsqu'ils prétendent ne rien vouloir faire pour augmenter le rendement de leur part.

L'exportation des charbons anglais constitue une part considérable des exportations britanniques, et pour continuer ces exportations il faut de toute nécessité que le prix de l'extraction corresponde aux prix du marché mondial.

Devant l'entêtement des deux parties, on peut craindre que cette grève des charbonnages en Angleterre ne se prolonge, au grand détriment de toute la nation.

CHRONIQUE D'OTTAWA

L'INFLUENCE SECRETE

(SERVICE SPECIAL A LA "PRESSE")

Ottawa, 25. — Le Parlement passe par un nouvel imbroglio politique. Le bill autorisant le retour des ressources naturelles à l'Alberta est inscrit, sous forme de résolution, au feuilleton de la Chambre, mais la rumeur veut que la législation elle-même ne soit pas présentée à la députation au cours de la session actuelle. Parmi les progressistes, règne le plus grand énervement par suite de l'insertion, dans le projet de loi, de la clause relative aux terres de la couronne consacrées au maintien des écoles reconnues dans les territoires du Nord-ouest avant l'entrée de l'Alberta dans la Confédération.

A part deux députés catholiques, MM. A.-L. Beaubien, de Provencher, et E.J. Garland, de Bow-River, tous les progressistes refusent d'entendre parler de cette garantie de nos droits, et ils voient se dresser devant leurs yeux le spectre d'une nouvelle question des écoles. La province de Québec, en bloc, approuve la sauvegarde des nôtres, qui ont été les découvreurs des prairies, et plusieurs conservateurs d'inspiration élevée, voteraient, paraît-il, pour le bill tel qu'il existe. Nous avons parlé des influences secrètes qui agissent auprès des députés protestants pour leur enjoindre de voter contre les écoles séparées.

En voici la preuve sous la forme d'une lettre adressée à tous les députés protestants de l'Ouest en Chambre:

"The Loyal Orange Association".
Provincial Grand Lodge of Alberta, avril, le 27, 1926.

Cher Monsieur:—

"Lors d'une réunion du comité législatif de la Grande Loge orangiste de l'Alberta et de l'Association féminine orangiste, tenue le 26 avril 1926, la résolution suivante a été adoptée à l'unanimité, avec l'instruction de la soumettre à votre considération:

"Comme les écoles séparées ont été imposées à l'Alberta par l'Acte d'Autonomie de 1905, sans égard aux désirs du peuple; et vu que la législation projetée relative au retour des ressources naturelles contient certaines clauses tendant à confirmer et à augmenter les privilèges spéciaux des écoles séparées;

"Il est résolu, en conséquence, que ce comité législatif de la Grande Loge orangiste provinciale de l'Alberta et l'Association féminine orangiste protestent avec ardeur contre tout retour à la province des ressources naturelles basé sur l'accord ou la confirmation de tout privilège spécial concédé aux écoles séparées, parce que les écoles publiques sont ouvertes aux enfants de tous les citoyens sur un pied égal, et la clause proposée enlèverait à la province son droit constitutionnel de contrôle sur l'instruction publique".

Votre tout dévoué,
(Signé): R.-S. MACKENZIE,
Grand Maître Provincial.

On peut prétendre que les statuts provinciaux reconnaissent les écoles séparées en Alberta, et l'on peut alléguer que la minorité française n'a aucune raison de craindre des autorités de cette province. Avec des organisations pernicieusement actives et antinationales comme l'Ordre d'Orange, tout est à redouter. D'ailleurs la minorité française s'est déjà fiée à une majorité qui reconnaissait, aux jours de M. Ryerson, les droits du français en Ontario, et aujourd'hui les nôtres subissent le baillon du Règlement 17.

FULGENCE.

LETTRE DE QUEBEC

METEOROLOGIE

(SERVICE SPECIAL A LA "PRESSE")

Québec, 25. — Des régions tout près de Québec étaient encore, ces jours derniers, visitées par la neige qui est même tombée, en certains endroits, avec une furie d'hiver. Le froid règne en maître dans les villes comme dans les campagnes; les poissons, les bienheureux poissons, sont en sécurité sous la glace qui recouvre encore les lacs de petite dimensions... Et voilà un peu plus de deux mois que nous avons vu la date de l'arrivée officielle du printemps inscrite sur un feuillet du calendrier. Décidément, il y a quelque chose qui ne va pas dans la succession des saisons; il semble y avoir là des faits anormaux, du moins, cette année. En tout cas, l'on se dit sûr que jamais la saison printanière n'a été aussi lente à venir et l'on proclame que c'est le record du printemps tardif.

On se trompe à demi; il est curieux de constater que nous croyons toujours vivre présentement l'année la pire de notre vie sous tous les aspects et surtout sous le rapport du "temps qu'il fait". Nous ne nous souvenons jamais de l'année précédente qui, la plupart du temps, était pire que celle contre laquelle nous déblatérons.

Les observations météorologiques les plus scrupuleuses faites à Québec nous permettent de constater que le chaud n'est généralement jamais plus hâtif que cette année. Admettons que nous soyons cinq ou six jours en retard sur tout, ce n'est pas la peine, vraiment, de tant maugréer. Prenons, par exemple, la saison de navigation; elle s'est ouverte les tout premiers jours de mai, soit! Or, ne sait-on pas que quatorze ou quinze fois depuis vingt-cinq ans, le premier navire de l'année n'est entré dans le port qu'après le 23 avril et que quatre ou cinq fois, pendant ces années, le vaisseau dont le capitaine gagnait la canne à pommeau d'or n'accostait à nos quais que le 29 ou 30 avril? Il n'y aurait donc alors, cette année, qu'un retard de trois ou quatre jours au point de vue navigation.

Montons à cent milles plus au nord où l'on maugrée également contre le printemps anormalement tardif et allons au Lac Saint-Jean. La débâcle du lac se produit, depuis un temps immémorial, vers le 15 mai. Cette année, elle s'est faite le 17. Ce n'est pas la peine, vraiment!

Il y a eu des années exceptionnelles où l'on a orné sa boutonnière d'un brin de lilas à la fin de mai; et il y a aussi des années également exceptionnelles où l'on a vu un pont de glace entre Québec et Lévis vers le 6 et le 9 de mai. Ces exceptions, dans l'un et l'autre cas, confirment la règle; et la règle, c'est que mai, chez nous, est le mois des préparatifs pour la belle saison qui commence véritablement avec juin.

D'après les observations météorologiques faites sous les auspices du gouvernement fédéral, durant les cinquante dernières années, il est presque naturel qu'il tombe de la neige durant huit mois de l'année dans l'est du Canada; que si, durant les premiers et les derniers de ces huit mois, il ne tombe pas de neige, nous subissons des froids anormaux, des vents glacés et des pluies froides qui ne sont pas plus agréables que des chutes intempestives de neige. A la rigueur, il n'y aurait même, dans notre district, strictement parlé, que trois mois sans la possibilité de neige, juin, juillet et août, car l'on a vu des chutes de neige en mai et en septembre. Nous ne parlons pas de la grêle qui peut nous arriver à la fin d'août.

Et malgré tout, nous avons le tempé nécessaire pour assurer à notre existence et à notre vie, les fruits, les légumes, les céréales et les fleurs, tout comme ailleurs, et nous pouvons même avoir la consolation de nous dire, contrairement à ceux des pays tropicaux: "Si le printemps durait toujours, on n'aimerait pas tant les roses".

C'est un plaisir, celui-là, qui nous est exclusif et, partant, plus agréable que d'autres.

SAINTE-FOY.

LA VIE RURALE

PATATES EN POQUET

Les patates peuvent être semées de diverses façons : en rang, c'est la méthode la plus communément usitée dans nos campagnes; sous l'oreille, c'est la manière de faire d'un certain nombre, qui cultive les patates sous labours de printemps; à la butte, ce qui est la façon de cultiver les patates en terre neuve, chez le colon. Il y a aussi la culture en poquet, qui est peut-être la moins répandue, mais qui est, selon notre expérience, celle qui produit les plus forts rendements.

La patate,pour produire au maximum,a besoin d'une terre riche et meuble, de beaucoup d'air et d'humidité; toutes ces conditions sont mieux et plus facilement remplies avec le mode de culture en poquet. Nous savons par expérience personnelle que des rendements de beaucoup supérieurs à tous autres ont été obtenus par cette dernière méthode.

La culture sous l'oreille ne peut donner de bons résultats que dans les années très sèches, et l'arrachage est toujours très difficile ; en rangs, le rendement ne correspond pas à la semence et les travaux de binage, de sarclage et de rechaussage sont moins faciles qu'avec la culture en poquet. Pour ce genre de culture, voici le procédé: à l'aide d'un marqueur spécial, on trace des silons dans les deux sens, à deux pieds et demi les uns des autres, d'environ trois pouces de profondeur. Dans le champ ainsi carrelé, on dépose à chacune des croisées deux ou trois germes de patate, que l'on recouvre ensuite de deux pouces de terre bien meuble, si l'ensemencement a lieu par un temps chaud et sec ; particulièrement en terre légère, on passe le rouleau afin de faire parfaitement adhérer le sol aux germes.

Ainsi semées, les tiges apparaîtront en peu de jours, et vous pourrez y passer le sarcleur, dans les deux sens, dès que vous pourrez distinguer les rangs.

Une semaine après le premier binage, vous passez de nouveau avec le sarcleur et pourrez procéder à un premier rechaussage léger. Ayant l'avantage de pouvoir passer en tous sens avec le cheval, vous ne serez jamais obligé de travailler à la main, vous ferez tout votre travail avec les chevaux, ce qui est beaucoup plus facile et beaucoup plus rapide.

A l'arrachage, vous aurez beaucoup d'aisance, parce que les tubercules seront faciles à atteindre. Le rendement aura lieu de vous satisfaire, car pour sept à huit minots que vous aurez semés par arpent, vous récolterez de trois à cinq cents minots. Vous remarquerez aussi que vos patates seront plus saines et se conserveront mieux en cave.

AGRICOLA.

"L'OSSERVATORE ROMANO" :

L'Association des oeuvres catholiques de la région de Saint-Paul, hors les murs, avait demandé au gouverneur de Rome, S. Exc. le sénateur M. Cremonesi, de prendre des mesures contre les conversations déshonnêtes et le blasphème . Le gouverneur a répondu en ces termes au président des Œuvres catholiques :

"Monsieur, je suis pleinement d'accord avec vous sur l'opportunité de mesures à adopter pour essayer par tous les moyens de déraciner de chez le peuple la tendance au langage grossier et au blasphème.

"Par les conférences populaires que j'ai instituée dans les divers quartiers, on cherche par tous les moyens à ennoblir les esprits, à répandre dans les masses l'instruction et l'éducation, à leur élever le moral, à cultiver en elles le sentiment religieux, qui est une si noble tradition de vertu et d'amour dans le coeur de la population romaine. J'ai ordonné aussi que le nouveau règlement de police contienne expressément la défense de tenir des propos déshonnêtes et de blasphémer.

"Ces dispositions, jointes au sentiment ravivé du respect mutuel des personnes et des convictions religieuses, l'élan plus vif des âmes pour le beau et le bien, dû au souffle régénérateur que le régime fasciste a installé dans notre peuple, ont eu et auront toujours [illegible] l'effet d'empêcher les abus; mais, à l'occasion, dans les cas graves et spéciaux, on ne manquera pas de recourir aux sanctions prévues par les règlements en vigueur. Quant au cas particulier que vous m'avez signalé, il m'est agréable de vous assurer que je n'ai saisi les commissariats du Testaccio et de Saint-Paul, qui prendront toutes dispositions utiles."

—Lorsque, dans un gouvernement, en parlant de la chose publique, chacun dit: "Que m'importe?", la chose publique est perdue. (MONTESQUIEU).

Achetez une boîte de
Beau Brummel
Le cirage que les experts cireurs préfèrent
EN VENTE PARTOUT
NOIR · BRUN · TAN · SANG-DE-BŒUF · BLANC
Le lustre qui dure
Fabriqué par BOSTON BLACKING Co., MONTREAL

Après le dur labeur quotidien, rien ne vaut, pour restaurer les forces, cette boisson saine, à la fois apéritive et tonifiante, qu'est le

Gin Canadien
Melchers
Croix d'or

Fabriqué à Berthierville, Qué., sous la surveillance du Gouvernement Fédéral, rectifié quatre fois et vieilli en entrepôt pendant des années.

TROIS GRANDEURS DE FLACONS
Gros : - 40 onces $3.65
Moyens : 26 onces 2.55
Petits : - 10 onces 1.10

The Melchers Gin & Spirits Distillery Co., Limited - Montréal
Distillerie à Berthierville

Vente de Liquidation
DE BONS
PIANOS

Le Magasin de Pianos Willis a Besoin d'Espace

Bien que nous soyons opposés, règle générale, à faire du commerce des pianos une affaire de spéculation, nous sommes forcés par des travaux de construction à établir une grande exception.

Nous avons actuellement en stock plusieurs centaines de pianos dont un bon nombre sont les derniers spécimens des grandes fabriques. Nous avons des pianos échantillons, des pianos automatiques, des pianos Ampico, tout neufs, et des pianos reproducteurs ordinaires, légèrement usagés. Nous avons des pianos qui ont servi à des artistes durant la saison des concerts, des pianos loués et retournés, des pianos carrés et des pianos droits pris en échange. Ces pianos carrés conviennent très bien aux maisons de campagne, où ils peuvent être laissés tout l'hiver. En voici quelques-uns:

1 Gilbert & Co. Boston, carré	$ 45.00
1 Schultz & Ludoff, carré	65.00
1 Ernest Gabler, New-York, carré	55.00
1 W. P. Emerson, Boston, carré	60.00
1 Ernest Gabler, carré	65.00
1 George Hews, Boston, carré	40.00
1 Ernest Gabler, carré	50.00
1 Weber & Co. carré	55.00
1 Steinway & Sons, carré	75.00
1 Hardman, New-York, carré	75.00
1 Marshall & Traver, carré	35.00
1 Jewett & Co., Boston, carré	60.00
1 T. D. Hood, carré	30.00
1 Bluthner à queue, modèle de salon	650.00
1 Leach droit	175.00
1 Autopiano	435.00
1 Thornton & Co. droit	40.00
1 Bell droit	210.00
1 New Scale Williams automatique	415.00
1 Newcombe droit	315.00
1 Knabe carré	75.00
1 Chickering carré	75.00
1 Herbert droit	50.00
1 Piano Karn	260.00
1 Alexandra automatique	435.00
1 Willis automatique	495.00
1 Pharand Cecilian Piano	400.00
1 Lindsay droit	210.00
1 Weber à queue, petit format	550.00
1 Harrington Autotone Piano	400.00
1 Craig automatique	390.00
1 Willis automatique	475.00
1 Hardman droit	465.00
1 Newcombe automatique	510.00
1 Emil Paner automatique	300.00
1 Willis automatique	485.00
1 harmonium Bell, double clavier, buffet à tuyaux	325.00
1 harmonium Bell, double clavier, buffet bas, pédalier	250.00
1 piano Willis modèle de studio	300.00

Tout notre excellent stock de pianos ordinaires et automatiques refaits sera sacrifié sans égard au prix coûtant, au comptant ou à termes, tandis que notre stock entier de plus de deux cents pianos artistiques tout neufs doit être écoulé immédiatement.

Dans quelques semaines nous commencerons à démolir le magasin qui nous avoisine pour agrandir notre immeuble actuel de façon à doubler l'espace que nous occupons présentement.

Des vendeurs en grand nombre seront prêts chaque jour à répondre à ceux qui désirent un bon piano à un prix de sacrifice.

Willis & Co. Limited
Manufacturiers de Pianos
580 rue Ste-Catherine Ouest

PERVENCHE – PERSONNE N'Y SONGE

LES POPULATIONS DES VILLES AMERICAINES

Washington, 25. — Le département du commerce publie les chiffres présumés de la population de 229 villes comptant 30,000 habitants et plus.

Ces calculs faits par le bureau du recensement sont basés dans la plupart des cas sur la présomption que l'augmentation annuelle depuis 1920 a été la même que la moyenne entre 1910 et 1920.

Les quatre grandes villes qui comptent un million et plus d'habitants gardent leur place respective. New-York arrive première avec 5,924,000 habitants, comparativement à 5,620,048 en 1920. Chicago a dépassé les trois millions pour la première fois avec 3,048,000, comparativement à 2,701,705 en 1920. Philadelphie a dépassé les deux millions et garde la troisième place avec 2,008,000, comparativement à 1,823,779. Détroit reste en quatrième place avec 1,290,000, comparativement à 993,678.

Religieuses pour Cuba

Mexico, 25. — L'"Universel" publie un télégramme de Vera Cruz, disant qu'un groupe de dix religieuses, chassées du Mexique, sont arrivées à ce port sous la garde d'agents du ministère de l'Intérieur, pour y prendre passage sur un navire à destination de Cuba.

Victimes de l'onde

(Du correspondant de la PRESSE)

Métabetchouan, 25.—Deux jeunes gens d'ici se sont noyés accidentellement sur la rivière La Tranche, où ils faisaient le flottage du bois. Ce sont: Aimé Audet, âgé de 23 ans, fils de J.-B. Audet et J.-B. Boivin, 19 ans, fils de Jos. Boivin, de Debien's Mill.

LES FUNERAILLES DE M. N.-F. DUQUETTE

Les funérailles de M. Napoléon-F. Duquette, décédé vendredi dernier, à l'âge de 61 ans, ont eu lieu, hier matin, à l'église de Notre-Dame de Grâce. Un grand nombre de citoyens y assistaient. A 9 h. 30, le cortège a quitté la demeure du défunt, 700 rue Girouard, pour se rendre au temple paroissial. Un landau chargé de fleurs précédait le corbillard. Le deuil était conduit par MM. O.-L. Hénault, beau-frère du défunt; Paul Lefebvre, son petit-fils; Ferdinand Lefebvre, de Huntingdon; J.-P. Hefferman, Georges et Armand Lefebvre.

La levée du corps a été faite par le R. P. A. Casavant, O. P., qui a aussi chanté le service assisté des R.R. P.P. A. Richer, O. P., et J. Légaré, O. P., comme diacre et sous-diacre.

Sous la direction de M. E. Breton, maître de chapelle, la chorale a chanté la messe de Pérosi. M. L. Coulombe touchait l'orgue. Les solistes furent MM. L.-C. Boulanger, G. Longtin, Dr Hamel et L. Tourangeau.

Dans le cortège: MM. Gédéon Forest, Rosaire Grenier, Robert Graig, Albert Ethier, Napoléon Martin, Jacques et Henri Martin, Ferdinand Deslauriers, A.-O. Chalifour, J.-A. Kastner, Wilfrid Delorme, James McMahon, J.-L. Gareau, le lieutenant Léon Bélec, A. Pinsonnault, D. Demers, Edmond Gaudron, J.-A.-E. Dion, A. Chabot, L.-O. Girard, Napoléon Deslauriers, Narcisse Aumont, W.-D. Pearce et autres.

Deux résolutions de cette congrégation

Deux importantes résolutions ont été adoptées par la Congrégation des hommes de la paroisse Sainte-Marguerite-Marie, à sa réunion du 18 mai. L'une, adressée au maire et aux échevoins de la ville de Montréal, adhère aux paroles de S. G. Mgr Georges Gauthier au sujet de la parade socialiste du 1er mai dernier. La seconde, adressée à l'hon. L.-A. Taschereau, premier ministre de la province, le félicite sur son attitude à l'égard des magnats du film américain et réclame l'épuration des spectacles offerts au public.

Grand congrès des chimistes en notre ville

Il durera quatre jours et il y aura des délégués des Etats-Unis, d'Europe et du Canada.

OUVERTURE LE 31

Un grand congrès de chimistes, qui durera quatre jours, s'ouvrira à l'hôtel Windsor, le 31 mai, sous les auspices de la Société d'industrie chimique, la section technique de l'Association de pulpe et de papier et l'Institut canadien de Chimie. Ce congrès réunira environ 300 chimistes du Canada et des Etats-Unis, et quelques chimistes éminents d'outre-mer. Presque toutes les universités du Canada et plusieurs institutions des Etats-Unis seront représentées. Des représentants du gouvernement assisteront aussi au congrès.

Quelques-uns des problèmes les plus importants seront traités. Il y aura en plus plusieurs conférences sur des sujets d'actualité concernant les industries et les sciences.

L'industrie de pulpe et de papier jouera un rôle important dans le congrès. Une conférence sera donnée par une autorité sur le "Rayon". Il y aura encore une conférence sur la cellulose, par un délégué étranger important. L'honorable premier ministre L.-A. Taschereau et le maire Martin, de Montréal, ont accepté de présider ses assemblées.

Une caractéristique du congrès sera l'exposition de cellulose et de ses produits, dans le salon du Prince de Galles, à l'hôtel Windsor. Les assemblées annuelles des trois sociétés sous les auspices desquelles a lieu le congrès, seront tenues au cours de ce dernier.

Parmi les chimistes attendus, on mentionne le Dr A.-E. McIntyre, d'Ottawa, président de la section canadienne de la société d'Industrie chimique; le Dr W.-Lash Miller, le professeur J.-B. Ferguson, le professeur Harcourt, de Guelph; le Dr R.-P. Russell, directeur des recherches techniques, du Massachusetts; le Dr Douglas McIntosh, chef du département de chimie, de l'université Dalhousie; J.-B. Weisel, S.-B. Cook, du département des statistiques, Ottawa. Parmi les Montréalais, on remarque le Dr J.-E. Gendreau, de l'université de Montréal; E.-W.-R. Steacie, le Dr W.-W. Hatcher, le Dr O. Maas, le Dr J.-S. Whitby, le Dr Harold Hibbert et le Dr A.-S. Eve, directeur de physique au McGill.

Le programme du congrès est considérable. En voici un résumé:

Lundi, 31 mai—9 heures, enregistrement; 10 heures, assemblée générale annuelle de la Société d'Industrie chimique. Tous les chimistes sont invités. 11 heures, session technique, au Ladies'Ordinary; 1 heure, lunch à l'hôtel Windsor, discours de bienvenue par le maire Martin; 2 h. 30, session technique, plusieurs conférences sur les propriétés électriques, la sursaturation des gaz en liquides à haute pression, etc.; 8 heures, conférence publique à l'université de Montréal, sur le radium, par le Dr J.-E. Gendreau, sous la présidence de Mgr A.-V.-J. Piette, recteur de l'université de Montreal.

Mardi, 1er juin—9 h. 15 a.m., session technique dans le Ladies' Ordinary; conférences sur les procédés d'oxydation, le sprincipes et méthodes de vérifier la corrosion submergée des métaux, sur les huiles, la gazoline et ses substituts; 2 heures p.m., session technique au même endroit; études des réactions du sulfure sur l'huile de lin, etc.; 4 heures, assemblée de l'Institut canadien de chimie, dans le Ladies' Ordinary; 8 h. 30 p.m., conférence publique à l'hôtel Windsor, dans le Ladies' Ordinary, sur le "rayon", par le Dr Benger, de New-York, sous la présidence de C.-Howard Smith, de Montréal. Aussitôt après la conférence, il y aura assemblée de tous les chimistes du Canada pour une discussion générale sur la formation d'une société canadienne de chimie distincte. Cette assemblée est convoquée à la demande d'un grand nombre de chimistes.

Mercredi, 2 juin—La session du matin sera tenue dans la grande salle de conférence du département de physique de l'université McGill. La session de l'après-midi aura lieu à l'hôtel Windsor.

9 h. 15 a.m., conférences sur les rayons X et leur application en chimie, sur les rayons X et la composition des cristaux, etc.; 1 heure p.m., lunch à l'hôtel Windsor, l'hôte d'honneur sera l'hon. L.-A. Taschereau, premier ministre de Québec; 2 h. 30 p.m., continuation de la séance de l'avant-midi, avec plusieurs conférences sur des sujets scientifiques importants par des experts; à 8 heures p.m. aura lieu le banquet annuel, à l'hôtel Windsor.

Jeudi, 3 juin—9 h. 15 a.m., session technique dans le Ladies' Ordinary; 12 h. 15 p.m., discussion libre sur divers sujets et sur les problèmes chimiques des usines de pulpe; 12 h. 20, lunch à l'hôtel Windsor, et à 2 hres p.m., tournoi de golf au Golf Country Club.

Une autre disparition de l'asile S.-Jean-de-Dieu

La police du poste de la Longue-Pointe rapporte qu'un autre patient s'est évadé de l'asile Saint-Jean-de-Dieu, hier. Voici quel est le signalement du disparu, donné à la police: Henri Lapierre, 48 ans, 4 pieds 4 pouces, 150 livres, cheveux et yeux bruns et barbe brune. Lors de son départ de l'institution, il portait un complet bleu foncé, une cravate noire et un chapeau en feutre mou.

Votre Responsabilité et la Nôtre

CE soir vos petits enfants reposeront sous la garde de l'amour maternel et de la sollicitude paternelle.

Pour la mère, la vie est un dévouement désintéressé. Pour vous c'est une grave responsabilité. De votre protection dépend le joyeux babil d'enfant—le sourire sur les petits visages—le repos confiant des petits corps fatigués par le jeu.

Qu'arriverait-il si votre protection cessait?

L'assurance-vie, la seule de toutes les institutions qui servent l'humanité, vous garantit la protection de votre épouse et de vos enfants—la perpétuation de votre amour et de votre sollicitude, même après que vous serez disparu. Elle gardera votre foyer, protégera votre épouse, verra à l'instruction de vos enfants et pourvoira à votre propre vieillesse.

Pourquoi ne pas en causer dès aujourd'hui avec le représentant d'une compagnie d'assurance-vie?

Life Insurance Service

"L'amour qui ne meurt jamais"

Y26

LES FILLES QUI TRAVAILLENT

Ont dans le Composé Végétal de Lydia E. Pinkham, un ami sincère. Il arrête la douleur et rétablit la santé.

Toronto, Ont. — "Je travaille dans une usine et j'étais obligée de rester chez moi, chaque fois que j'étais indisposée. Les douleurs et crampes dans le bas du corps étaient très fortes mais pires dans le dos, si fortes que je ne pouvais me coucher. Des jeunes filles qui connaissaient le Composé Végétal de Lydia E. Pinkham me dirent de l'essayer. J'en ai pris environ douze bouteilles et je n'ai plus de douleurs nulle part, et je n'ai jamais marqué une journée de travail depuis que j'en ai pris. Je recommande le Composé Végétal quand j'en ai l'occasion"—Mlle Rolo, 21 Howrie Avenue, Toronto, Ontario.

Le Conseil d'une Amie

Hanover, Ont. — "J'avais des douleurs affreuses et, parfois, je m'évanouissais presque. J'ai fait du travail domestique, souvent j'étais obligée de cesser mon travail et me coucher. Pendant 5 ou 6 ans, j'ai souffert de périodes douloureuses, avant de prendre le Composé Végétal de Lydia E. Pinkham que m'a conseillé une amie. J'ai été soulagée presque immédiatement et je dis à mes amies que c'est un remède merveilleux. Vous pouvez utiliser ce témoignage s'il peut aider aux autres"—Mlle J. Pearson, Victoria Street, Hanover, Ontario.

LYDIA E. PINKHAM MEDICINE CO.
COBOURG, ONT.

GILLEX
POUR LAVER LA VAISSELLE
GILLEX
POUR LE BLANCHISSAGE ET LE NETTOYAGE

Bienfaitrice du beau sexe—
Le mignonne petite Jeanne Gillex

Chez Votre Epicier!
LA CIE E.W. GILLETT LTEE
TORONTO, CANADA.

La Mauvaise Haleine
provient de la constipation

N'essayez pas de couvrir la mauvaise haleine. Faites-en disparaître la cause. Débarrassez-vous de la constipation, et votre haleine deviendra fraîche et douce. Et, ce qui est même plus important, vous constaterez une amélioration immédiate dans votre santé et vos dispositions.

La constipation est dangereuse pour qui que ce soit. Nujol est sûr pour tout le monde. Il ne dérange pas l'estomac et n'est pas absorbé par le système. Les autorités médicales approuvent Nujol, à cause de son action si sûre, si douce et si naturelle.

Nujol supplée à l'insuffisance du lubrifiant naturel dans les intestins. Il amollit les matières impures, et facilite les mouvements réguliers de l'intestin, sans coliques.

Nujol peut être pris indéfiniment sans mauvais effets. Contrairement aux laxatifs, il ne forme pas une habitude, et peut être discontinué en tout temps.

Demandez Nujol à votre pharmacien

Nujol
TRADE MARK
POUR LA CONSTIPATION

HENRY MORGAN & CO LIMITED

UNE VENTE DE CHAPEAUX, MERCREDI

300 des plus Beaux
CHAPEAUX EN LIVOURNE -- 3.95

Rég. 8.50 à 10.00.

Les plus jolis de tous les chapeaux d'été, dans des modèles qui complètent n'importe quel costume d'été. Une valeur épatante!

Les chics modèles à larges bords, comme le croquis, en belle paille de Livourne naturelle, avec ruban de satin ou grosgrain noir, blanc, rouge et vert. Le "Country Club" en verra beaucoup de ces chapeaux-là, et les élégantes ne se gêneront pas de les porter n'importe où.

Rég. 8.50 à 10.00.

Mercredi 3.95

—Deuxième étage.

Une Vente d'Articles de Voyage, Mercredi

50 DES PLUS SOLIDES MALLES-GARDE-ROBES QUI SOIENT

A l'épreuve de la poussière—moulure d'acier ne gauchissant pas — construction à quintuple placage.

48.75

Rég. 85.00 et 92.00

GRAND FORMAT ET FORMAT DE CABINE

Quand vous aurez examiné vous-mêmes ces malles, vous conviendrez qu'elles représentent une excellente valeur.

Les modèles à couvercle préférés, en fibre vulcanisée dur—faits pour résister à la plus rude manutention et pour donner de nombreuses années de service. Les détails qui accentuent leur force sont les charnières et les coins massifs solidement rivés, les verrous automatiques et la grosse serrure à ressort. Les détails qui accentuent leur commodité sont les 9 supports d'habits, les quatre tiroirs avec barre d'arrêt, le sac de buanderie, les courroies à parapluie, la boîte à chaussures, la boîte à chapeau, la planche à repasser, le porte-fer et la doublure en fabrikoid lavable. Grand format.

Le format de cabine est de construction semblable, mais ne contient que 6 supports d'habits.

Rég. 85.00 et 92.00. Mercredi **48.75**

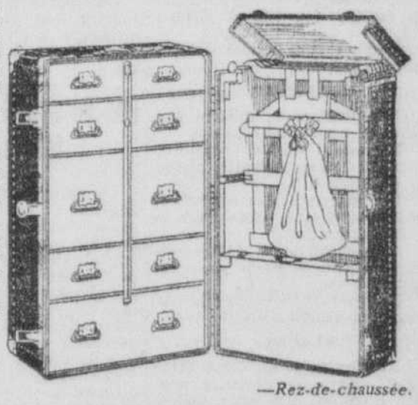

—Rez-de-chaussée.

Bordures et Entre-Deux

En véritable dentelle filet faite à la main.

Largeur 2½ à 4½". **.45 la verge** *Rég. la verge .75 et 1.00.*

Les futures mariées et les épouses de plusieurs années s'extasieront devant ces superbes bordures et entre-deux en dentelle filet faite à la main, appropriés pour tant d'effets de ménage tels que: bordures de rideaux, garnitures de dessus de table, oreillers et dessus de bureau, ouvrages de fantaisie, etc. Bon choix de largeurs et patrons. *Rég. .75 à 1.00.* Prix spécial, la verge . . . . . **.45**

—Rez-de-chaussée.

SPECIAUX POUR MERCREDI MATIN

Pas de commandes par téléphone ni par poste vu que les quantités sont limitées.

IMPERMEABLES POUR DAMES — en soie cirée fleurie. Seulement 16, faits en Ecosse, coutures doubles, grandes poches rapportées ou poches fendues, collet et manchettes s'ajustant avec une bande. Tailles: 16 à 20 et 36 à 40. Ci-devant 16.95. Prix spécial . . **12.95**
—Deuxième étage.

CHAPEAUX DE PAILLE — pour enfants, 25 chapeaux de paille avec bandes H.M.S. en blanc et marine. Pointures: 6¼, 6¾, 6⅝ seulement. Rég. 1.75 et 2.00. Prix spécial . **.50**
—Rez-de-chaussée.

SANDALES, BOTTINES ET SOULIERS à lanière pour enfants. Seulement 90 paires de sandales brunes, bottines noires et brunes et escarpins brune à lanière. Pointures: 5 à 7 dans le lot. Ci-devant 2.25 à 3.00. Prix spécial **1.00**
—Deuxième étage.

POTS A MARMELADE anglais en verre de couleur, avec couvercle et cuiller en placage. Ci-devant 2.25. Prix spécial **1.50**
—Rez-de-chaussée.

TAPIS — Axminster importé. 100 verges seulement de tapis Axminster anglais importé, à dessins orientaux sur fond bleu, 27" de large. Rég. 3.85. Prix spéc., la vge **2.75**
—Troisième étage.

CHEMISES D'EXCURSION — pour hommes. Chemises kaki ou crème mercerisées. Faux col à même, poche et poignets bandes. Encolures: 14 à 16½ mais pas toutes dans chaque nuance. Rég. 1.95. Spécial, chacune. **1.30**
—Rez-de-chaussée.

PYJAMAS — un morceau pour garçonnets, seulement 25, faits de madras et finis avec revers de soie — en blanc, mauve et tan. Tailles: 28, 30, 32. Rég. 2.25. Prix spécial **1.35**
—Rez-de-chaussée.

TAIES D'OREILLER — brodées en couleur. Taies d'oreiller en coton de belle qualité, à joli point d'ourlet et brodées en bleu et or, vert et mauve. Grandeur: 22 x 36 pouces. Rég. 1.50. Prix spécial, chacune . . . . . **.65**
—Rez-de-chaussée.

BRODERIE — artistique. Corde Plymouth, appropriée pour sacs, nattes et paniers au crochet, dans des nuances d'orange, vert, mauve et marine. Rég. .65. Spécial, la balle . . . . . **.15**
—Cinquième étage.

CHANDAILS POUR FILLETTES — de laine brossée Jeager. Seulement 15 beaux chandails de laine brossée Jeager souples et chauds, sans manches, dans les tailles pour 8 à 14 ans. Régulier 5.25. Prix spécial **2.75**
—Deuxième étage.

La collation des grades de l'université

Le protocole qui sera suivi vendredi matin à cette importante cérémonie.

AU THEATRE S.-DENIS

L'université de Montréal fera sa collation des grades, le vendredi 28 mai 1926, à 10 heures du matin, au théâtre Saint-Denis. Voici le protocole qu'on suivra :

LIEU DE REUNION

1. On prie tous les professeurs et étudiants de se trouver réunis, à 9 heures précises, au 1265, rue Saint-Denis, et d'y occuper les endroits ci-après désignés du premier étage :

a) Officiers généraux, membres des commisisons et invités (salles 201, 202, 203) ; b) Officiers de l'Association générale des Etudiants (salle 209) c) Professeurs : 1er groupe : agriculture, commerce, génie civil, (salle 215) sciences pures (P.C.N. inclus) ; 2e groupe (salle 214) optométrie, hygiène sociale, pharmacie, vétérinaire, dentaire, médecine ; 3e groupe (salle 204) sciences sociales, droit ; 4e groupe (salle 213) musique, enseignement moderne, arts, lettres, philosophie, théologie ; d) Etudiants : Couloirs du rez-de-chaussée et du premier étage.

2. Les officiers et professeurs portent la toge et la toque ; les étudiants, la canne et le béret.

PHOTOGRAPHIE

A 9 heures 15, tout le monde doit être rangé devant le portique du 1265, S.-Denis, pour la photographie d'ensemble.

DEFILE

A 9 heures 30 précises, le défilé partira pour le théâtre Saint-Denis, dans l'ordre qui suit:

1.—Etudiants (drapeau en avant de chaque faculté ou école, puis les nouveaux docteurs en tête, les nouveaux licenciés en second lieu, les nouveaux bacheliers à leur suite, en queue ceux qui doivent recevoir des diplômes spéciaux) dirigés par le secrétaire de chaque faculté et école:

1er groupe : agriculture, commerce, génie civil, sciences pures (P. C. N. inclus);

2e groupe: optométrie, hygiène sociale, pharmacie, vétérinaire, dentaire, médecine;

3e groupe: sciences sociales, droit;

4e groupe: musique, enseignement moderne, arts, lettres, philosophie, théologie.

2. Officiers de l'Association générale.

3. Professeurs (en tête et à part le président du comité de régie : le président ou principal de l'Ecole, ainsi que le doyen ou directeur, ou leurs représentants).

1er groupe : agriculture, commerce, génie civil, sciences pures (P.C.N. inclus) ;

2e groupe : optométrie, hygiène sociale, pharmacie, vétérinaire, dentaire, médecine ;

3e groupe : sciences sociales, droit ;

4e groupe : musique, enseignement moderne, arts, lettres, philosophie, théologie.

4o Invités (en tête de l'assistant-général de l'Université).

5. Membres des commissions et officiers généraux.

CEREMONIE

1. Les placiers du théâtre sont chargés de conduire le public.

2. L'assistant-secrétaire de l'Université, M. Damien Jasmin, s'occupera des invités.

3. Les présidents des comités de régie dirigeront les professeurs de leur faculté ou école.

4. Le secrétaire ou délégué de chaque faculté ou école place ses propres élèves.

5. Le vice-recteur veille à la disposition sur l'estrade.

PLACES

A) Etudiants: a) diplômés (centre A-Z)—nouveaux docteurs, nouveaux licenciés, nouveaux bacheliers, porteurs de diplômes spéciaux): agriculture, commerce, génie civil, sciences pures et P.C.N., optométrie, hygiène sociale, pharmacie, vétérinaire, dentaire, médecine, sciences sociales, droit, musique, enseignement moderne, arts, lettres, philosophie, théologie.

b) autres étudiants (1ère galerie).

B) Officiers de l'Association générale (une loge).

C) Professeurs: a) gauche A-P—agriculture, commerce, génie civil, sciences pures et P.C.N., optométrie, hygiène sociale, pharmacie, vétérinaire.

b) droite A-P—dentaire, médecine, sciences sociales, droit, musique, enseignement moderne, arts, lettres, philosophie, théologie.

D) Invités (Loges du bas et du haut).

E) Officiers généraux et membres des Commissions (estrade): 1er rang, au centre: Mgr le chancelier et M. le prés. de l'Un.; à droite de Mgr le chancelier: Mgr le recteur; à gauche de M. le président: le vice-recteur; à droite de Mgr le recteur: le président de l'admin.; à gauche du vice-recteur: le secrétaire général. 2e rang, les membres des Commissions; au centre: les présidents ou principaux avec les doyens ou directeurs; sur les côtés: les secrétaires des facultés et écoles.

F) Public (centre AA-MM plus gauche et droite R-MM).

P.S.—L'orgue, tenu par M. Arthur Letondal, docteur en musique de l'Université, joue pendant toute la durée de l'entrée la série des airs nationaux.

Le programme est tiré à part.

RETOUR A L'UNIVERSITE

1. Le défilé se reforme dans le même ordre qu'à l'aller. 2. L'orgue joue, pendant ce temps, une marche de sortie. 3. Les porte-drapeaux prennent les devants pour se rendre au portique d'honneur de l'université et incliner leurs bannières devant les autorités au moment de leur retour. 4. Les officiers de l'Association générale, les professeurs, doyens, invités, membres des commissions et officiers généraux rentrent au 1265 Saint-Denis. 5. Les étudiants se retirent chacun chez eux.

APPENDICE

1. Pour assurer l'ordre, le vice-recteur réclame l'aide a) d'un professeur de chaque faculté et école; b) d'un peloton d'agents de police; c) des appariteurs, pour organiser la marche des étudiants de leur faculté ou école; d) des présidents des comités de régie, qu'il invite à son bureau pour 9 heures précises.

2. Les fonctions de ces derniers consistent a) à se procurer d'avance le drapeau de leur faculté ou école; b) à placer leurs confrères à l'endroit qu'ils doivent occuper tant à l'université qu'au théâtre S.-Denis; c) à conduire leurs professeurs aux sièges qui leur sont réservés; d) à diriger, après la cérémonie, la sortie de leurs camarades; e) à reconduire leurs professeurs à l'université.

L'ENQUETE SUR LES DOUANES

Avant d'être libérés, MM. Gauthier et Duncalfe auront à donner des renseignements aux comptables-experts

Comment des camions chargés de soie de contrebande entraient, en plein jour, au pays, en passant par Rock-Island. — M. J. Laporte, de la maison Laporte-Martin, devait être interrogé, cet après-midi.

UN DOUANIER AGENT D'ASSURANCE

(De l'envoyé spécial de la "Presse")

Ottawa, 25. — Poursuivant l'interrogatoire de M. J.-H. Gauthier, Me R.-L. Calder lui a posé les questions suivantes, au cours de la matinée:

—Quel est le nom du douanier qui savait que vos marchandises étaient passées en contrebande?—Vous avez dit que l'un d'eux vous avait vu souvent et ne vous avait pas arrêté?

LE DOUANIER PAQUETTE

—Il y en a plusieurs, Lalonde, Paquette, Knight, je ne pourrais pas dire au juste s'ils savaient que j'avais de la soie plein ma machine. Je croirais plutôt qu'ils ne me soupçonnaient pas. Séguin nous "passait" dans son camion sa marchandise, en plein jour. Je ne sais pas comment il s'y prenait. Paquette, le douanier, était agent d'assurance et il exerçait sa surveillance, rue Main, à Rock-Island. Il était votre agence d'assurance? — Oui.

—Et vous passiez votre contrebande de soie, d'overalls, par la rue Main, qu'il surveillait, sans vous voir, lorsque vous passiez?

Ca peut se comprendre comme cela, mais je suis sous l'impression qu'il ne soupçonnait pas.

—Quand avez-vous passé de la contrebande, la dernière fois, il y a quinze jours? — Je ne me rappelle pas au juste. En tout cas, ce n'est pas tout dernièrement. —Vous nous avez dit que vous aviez donné l'ordre, vous ne savez plus à qui, de détruire les livres ou les feuilles de livres qui pouvaient permettre de découvrir vos opérations de contrebande? — Eh ! bien oui !

—M. Duncalfe votre associé savait tout ce qui se passait à votre manufacture? —Comme de raison, mais je ne lui ai pas dit que j'avais fait détruire les livres.

LA VERITE, ENFIN

—Puisque vous avez dit enfin la vérité, continuez, donnez les noms des autres contrebandiers, à part Séguin. —Oui je pourrais, mais je ne pourrais pas le prouver: Léo Walsh, c'en est un.

—Est-ce que tout l'argent payé de votre compte de banque No 2 était versé en paiement de vos marchandises de contrebande? —A peu près tout, oui.

—Vous avez donné, par chèque, $615 au douanier Paquette, était-ce pour des primes d'assurances, seulement? —Je croirais bien. J'ai beaucoup d'assurance.

—Il en faut, en effet, pour passer votre contrebande en plein jour, à pleine voiture.

M. DUNCALFE EST RAPPELE

M. Duncalfe est rappelé.

—Vous avez entendu les aveux de votre associé? lui demande M. Donaghy. —Oui, la plus grande partie.

—Etes-vous disposé, comme votre associé, à donner à nos comptables experts tous les renseignements dont ils ont besoin? —Oui.

—Je vous mets, ainsi que votre associé, à leur disposition. Après quoi vous serez libérés.

M. Albéric Gélinas est appelé. M. Bisaillon déclare qu'il n'était pas à Montréal, au moment où l'assignation a été lancée, de sorte qu'elle n'a pu le toucher.

M. Matt Barry est appelé, mais lui non plus ne répond pas à l'appel. M. Jos. Laporte, vice-président de la maison Laporte-Martin, est prié de revenir à l'audience de l'après-midi. Le gérant de la banque Canadienne de Commerce, à Walkerville est assigné à comparaître jeudi.

Me R.-L. Calder donne lecture du dossier de l'affaire de Mlles Lortie et S.-Georges. Il signale ensuite que le procédé est absolument le même que celui de la péniche "Tremblay", avec cette différence que dans la première affaire, il s'agissait de drogues, alors que dans l'autre il s'agissait d'alcools. Me Philippe Monette, avocat des accusées à l'époque, viendra, cet après-midi, fournir sur cette affaire des précisions, et déposer les documents qu'il possède.

L'audience est levée à une heure et renvoyée à trois heures et demie.

PIERRE LEFORT

Pour le commencement de la séance voir en 1ère page.

Vingt-quatre personnes sont tuées dans un tamponnement

Munich, Bavière, 25. — Vingt-quatre personnes ont été tuées et plusieurs autres ont été blessées, à la gare de l'Est, quand un train de voyageurs a frappé un train arrêté. Plusieurs voitures du train arrêté ont été télescopées. L'accident est dû au fait que le train en marche n'a pas stoppé à l'endroit où il aurait dû être arrêté.

Trois Indiens tués par l'alcool méthylique

Calgary, 25. — Trois Indiens sont morts et un autre est à l'hôpital. C'est le résultat d'une fête donnée par M. et Mme Spencer Owl Child, de la réserve des Pieds Noirs, près de Gleichen. On croit qu'ils ont bu de l'alcool méthylique communément appelé alcool de bois.

PRESBYTERE DETRUIT PAR LE FEU, A LACOLLE

(Du correspondant de la PRESSE)

Lacolle, 25.—Un violent incendie a complètement réduit en cendres, ce matin, vers 9 heures, le presbytère de la paroisse Saint-Bernard, de Lacolle. Rien n'a pu être sauvé. M. le curé Brunet était alors absent. La cause de l'incendie est inconnue.

Les pertes matérielles sont évaluées à $15,000. La maison était en pierre. Il n'y avait que très peu d'assurances. Personne n'a été blessé.

Pas de sympathies pour les voleurs à l'étalage

Le juge Enright a déclaré, cet avant-midi, en Cour, qu'il n'avait aucune sympathie pour les femmes qui commettent des vols à l'étalage dans les magasins. "Chaque nuit, a-t-il dit, je suis éveillé par des avocats qui me prient de relâcher des prévenues. Toujours l'on me dit que ce sont des mères ayant de nombreux enfants. "Je suis décidé de sévir", ajouta-t-il.

Ces remarques ont été faites à la suite de la comparution d'une femme accusée d'avoir commis un vol à l'étalage. La prévenue, d'après son avocat, est mère de cinq enfants, dont deux jumeaux âgés de moins d'un an. L'inculpée a été finalement relâchée sur parole, promettant de se présenter au tribunal si besoin il y a.

Mort accidentelle dans le cas de M. R. Provost

Le coroner McMahon a rendu, hier après-midi, un verdict de mort accidentelle, relativement à M. Raphaël Provost, 23 ans, de Saint-Jacques-le-Mineur, qui a fait une chute mortelle, dimanche dernier, en revenant de la messe à Saint-Philippe de Néri.

VICTIME D'UN JUIF

L'ancien premier ministre PETLIOURA, de l'Ukraine, assassiné à Paris par Samuel Schwartzbar, qui a confessé son crime après son arrestation. Petlioura publiait une feuille antisémite.

Dernières Nouvelles Financières

cours de WALL STREET

New-York, 25.—Les cours ont monté, aujourd'hui, à la suite des chemins de fer, qui ont été influencés par une série de rapports favorables pour avril. L'achat des industrielles prit aussi de l'ampleur et plusieurs pétrolifères, tabacs, spécialités et entreprises d'alimentation se mirent en vedette. Atlantic Coast Line remonta de plus de 4 points. Canadian Pacific, Texas & Pacific, Nickel Plate, Louisville & Nashville, New York Central, Seaboard, Delaware & Hudson et Atchison firent des gains d'un point.

Les pétrolifères manifestèrent aussi beaucoup de vigueur; elles subirent la répercussion des rumeurs voulant que plusieurs compagnies augmentent leur taux de dividende à la suite de la hausse du prix de la gazoline.

L'avance de plusieurs spécialités montra que les pools avaient repris leurs activités. United Drug, Postum Cereal, United Cigar Stores, International Harvester, American Ice, Owens Bottle, Freeport Texas et Continental Insurance s'améliorèrent de 1 à 3 points. Les fabriques d'automobiles et les caoutchoutières offrirent une meilleure résistance à la pression des vendeurs.

La clôture fut ferme. Les fabriques de matériel roulant attirèrent l'attention des acheteurs, en dernière heure, et il se produisit des avances de 1 à 2 points dans Pullman, Baldwin, American Locomotive, American Car & Foundry et Air Reduction. Dans d'autres compartiments, de nouvelles vedettes apparurent: International Telephone remonta de 3½ points et Radio, de 2½ points. Standard Oil of California toucha 66⅛, un nouveau maximum. Les ventes ont été d'environ 1,300,000 actions.

Cours fournis par Geoffrion & Cie, courtiers, 108 rue Notre-Dame Ouest.

	Ouv.	Ferm.
Amer. Can	46¼	45⅝
Amer. Loco	97⅛	98
Amer. Smelting	117	116⅞
Amer. Tel. & Tel.	148⅛	147⅜
Amer. Woollen	23⅜	23
Anaconda Copper	46⅝	45⅛
Atchison	137	137⅛
Baldwin Loco	102⅜	104⅛
Baltimore & Ohio	89¼	89⅛
Bethlehem Steel	38⅛	38⅛
California Petroleum	22⅛	22⅜
Can. Pacific	162	162
Chrysler Motors	39⅜	39⅛
Chicago Rock Island	50½	50⅝
Cont. Baking "B"	11⅜	11⅜
Cont. Can	74⅜	76
Corn Product	40¼	39⅝
Crucible Steel	67⅛	67½
Famous Players Corp	124⅛	124½
Fleishmann	43⅜	43
General Electric	315	315⅜
General Motors	122⅛	122⅝
General Petroleum	61⅜	61⅝
Hudson Motors	63¼	63½
Intern. Nickel	34⅝	34⅝
Intern. Paper	51½	51
Mack Trucks	107¼	107
New-York Central	135¼	135⅝
N.-Y. New-Haven R.R.	37½	37⅝
Northern Pacific	71⅜	71⅜
Pennsylvania R.R.	51⅜	51⅜
Pan. Amer. Petroleum "A"	67	68⅜
Pan. Amer. Petroleum "B"	68⅞	69⅜
Pierce Arrow	22½	23
Reading R.R.	84½	84⅝
Republic Iron & Steel	47½	47⅜
Packard	33⅝	33⅝
Sinclair Oil	22⅛	22⅛
Southern Pacific	101⅛	101⅜
Southern Railway	111⅛	112⅛
Standard Gas & Electric	52⅜	52⅞
Studebaker	49	48⅞
Texas Oil	51⅝	52½
Tobacco Products	101⅞	101½
U. S. Ind. Alcohol	50	50
U. S. Rubber	53	52½
U. S. Steel	122⅜	121⅞
Union Pacific	149½	149⅜
Westinghouse Electric	86¼	86½
White Motors	54⅜	54
Willys Overland	21⅜	21

Canada Steamship—10 à 18½.
Canada Steamship Pref.—10 à 71½.
Canadian Industrial Alcohol—35 à 19¾; 200 à 19¾; 20 à 19¾; 25 à 19⅝; 5 à 19½; 20 à 19½; 5 à 19½; 5 à 19¼; 50 à 19½; 100 à 19⅝; 30 à 19½; 25 à 19⅜; 170 à 19⅜; 10 à 19⅜; 5 à 19⅜; 100 à 19⅜; 5 à 19½; 15 à 19⅝; 25 à 19½; 20 à 19½; 10 à 19½; 25 à 19½.
Consolidated Mining & Smelting—25 à 204; 25 à 204; 25 à 204; 25 à 204; 10 à 204; 5 à 204; 20 à 204; 25 à 204; 50 à 204; 10 à 204; 50 à 204; 5 à 204; 5 à 204½; 10 à 204½; 20 à 204½; 25 à 204; 25 à 204; 25 à 203½; 15 à 202¾; 20 à 203½; 10 à 203½; 10 à 203¾; 15 à 203¾; 75 à 204; 25 à 204; 30 à 204; 30 à 204; 25 à 204; 10 à 204½; 25 à 204½; 30 à 204½; 25 à 204¾; 25 à 204¾; 5 à 205.
Dominion Bridge—5 à 95¼.
Dom. Steel Pfd.—10 à 122¾.
Dom. Textile—50 x 92.
Hollinger Mines.—5 à 19.
Laurentide Co.—5 à 84½.
Montreal Power—35 à 223½.
National Breweries—25 à 59½, 5 à 59½, 5 à 59¾, 15 à 59½.
National Brick pfd.—25 à 60, 25 à 60.
Penman—5 à 184.
Shawinigan Water & Power—5 à 135, 5 à 130.
S. C. Power Pfd.—11 à 100½.
Spanish River—1 à 98¼.
Spanish River Pfd.—5 à 108½, 15 à 108¾.
Sherwin Williams—35 à 123¾.
Winnipeg Electric—50 à 47, 50 à 47.

VENTES A TORONTO

25 Arnold, 23; 5 Abitibi, 72; 75 Brazilian, 95¾, 95⅝; 30 Brompton, 26; 25 B.C. Fishing, 64¾; 5 Bell Tel., 135¼; 35 Brantford pfd., 26; 10 Can. Bread, 96⅝, 10 Can. Bread "B" pfd., 98; 150 C. P. R., 162, 160½, 162; 1050 Cons Smelters, 204¼, 199, 203¾; 4 Cons. Gas, 173½; 340 Cons. Gas Rights, 408, 405, 406; 175 Can. Canners, pfd., 63 62¾, 63; 4 Goodyear pfd., 90¾; 730 Ind. Alco, 20, 19¾; 20 Mackay pfd., 70⅝; 70 Maple Leaf, 60½, 60¾; 10 Intl Nickel, 35, 34¾, 35; 135 Kelvinator, 19⅜; 51 Kelvinator pfd. 91; 20 Porto Rico Ry pfd. 87; 5 Rogers pfd., 95¾; 50 Massey Harris, 52; 10 Sterling Coal 38; 4 Steel of Canada, 100; 1 Steel pfd., 114⅛.

HORS-COTE

100 Noranda, 1530; 120 B. A. Oil, 50, 49⅜, 50; 760 Teck Hughes, 240; 2000 Can. Lorraine, 83; 1500 Barry Holly, 41; 510 Imperial Oil, 36⅛, 36¼, 36⅛; 900 Int. Petrol, 32⅜, 32½, 32⅜; 200 Keeley, 152; 25 Hollinger, 1885; 500 Lake Shore, 1060.
BANQUES—2 Commerce, 218; 10 Dominion, 210; 2 Standard, 197; 25 Toronto, 212.

A MONTREAL

Cours fournis par la maison L.-G. Beaubien & Cie., rue Notre-Dame ouest.

Abitibi Power & Paper—5 à 72¼; 20 à 72¼; 5 à 72¼.
Asbestos (nouveau)—10 à 23⅞.
Atlantic Sugar—40 à 22; 10 à 23¼.
Belgo Paper pfd—25 à 97½.
Bell Telephone—1 à 135¼.
Brazilian Traction—90 à 96; 5 à 96; 25 à 95¾; 15 à 9; 5 à 96; 10 à 95¾; 100 à 95¾; 25 à 95⅝; 25 à 95¾; 25 à 95¾; 30 à 95¾; 25 à 95¾; 10 à 96; 50 à 96; 50 à 96; 25 à 96; 25 à 96.
B. C. Fishing—15 à 65.
B. S. Steel 2nd Pref.—20 à 3⅜.
Canada Car & Frdy. Pfd.—10 à 79½.
Canada Cement—1 à 99; 2 à 99.
Canada Cement Pfd.—10 à 113¼.
Canada Cotton Pfd.—10 à 99.

ALFRED BOIRE EST DECLARE COUPABLE

Cet après-midi, aux Assises, les jurés ont déclaré Alfred Boire "coupable d'assaut indécent sur une fillette de 11 ans, du nom de Kauri". Sentence sera prononcée à la fin de la présente session de la Cour d'assises.

Exploit de Babe Ruth

Boston, 25. — Babe Ruth a frappé aujourd'hui son 16e home run de la saison dans la septième inning sur une balle lancée par le pitcher Zachniser, au cours d'une partie entre les Yankees et les Red Sox. Il n'y avait personne sur les buts.

L'hon. M. Taschereau

(Du correspondant de la PRESSE)

Québec, 25. — Il y a eu, à midi, séance du conseil des ministres présidée par l'hon. L.-A. Taschereau. Ce dernier part, cet après-midi, pour aller prendre quelques jours de repos dans les Laurentides avant de se rendre à Ottawa assister à la conférence interprovinciale.

Journée à $10— chez Woodhouse

Occasions Remarquables
Rabais de 25% à 33⅓%

Demain est la journée à $10 chez Woodhouse — soyez donc rendu ici de bonne heure, de bien bonne heure. Non seulement $10 vous donneront l'avantage de faire votre choix parmi les plus jolis modèles nouveaux de mobiliers de salle à manger, vivoir et chambre à coucher, mais vous aurez un an et demi pour compléter vos paiements—aux bas prix réduits du comptant — sans intérêt ni autres frais supplémentaires. Vous trouverez que CELA VOUS COUTE MOINS CHER chez Woodhouse. Venez de BONNE HEURE.

$10 comptant—le solde en 18 versements mensuels égaux, d'après notre système de club pour équilibrer le BUDGET domestique — au bas prix réduit du comptant, sans frais.

Mobiliers de Salle à Manger

Un beau mobilier de salle à manger de 8 articles—fini chêne ciré ou noyer. Exactement ce qu'il faut pour le cottage d'été ou le nouveau petit intérieur. Rég. $129. Spécial **$89**
$10 vous en assurent la livraison

Mobilier Colonial de 9 articles ayant l'apparence d'un mobilier dispendieux. Riche fini noyer foncé. Grandes dimensions. Rég. $175. Spécial **$125**
$10 vous en assurent la livraison

Beau mobilier de 9 articles, style Reine Anne, en chêne choisi. Rég. $225. Spécial **$139**
$10 vous en assurent la livraison

Mobilier de 9 articles en noyer français foncé, style Renaissance. Le buffet a 3 tiroirs et une tablette dans chacun des deux placards. Le cabinet à porcelaine a un tiroir. Rég. $300. Spécial **$189**
$10 vous en assurent la livraison

Splendide mobilier de 9 articles en noyer, style Renaissance. Panneaux énoués. Le cabinet à porcelaine a un tiroir. Rég. $295. Spécial **$199**
$10 vous en assurent la livraison

Mobilier de 9 articles, style Adam, en noyer massif choisi avec riches panneaux énoués. Gros buffet avec placard à devant retombant et compartiment à coulisse doublé en flanelle. Tiroir pleine longueur. Sièges amovibles recouverts de beau cuir souple. Rég. $325. Spécial **$225**
$10 vous en assurent la livraison

Mobilier de 9 articles en noyer massif, style Georgian. Panneaux énoués et plaqués, poignées anneaux avec décoration bleu et or. Gros buffet avec 2 tiroirs, compartiments doublés en velours. Le cabinet à porcelaine a un tiroir. Valeur très spéciale. Rég. $295. Spécial **$250**

Un seul prix le prix du comptant

Les conditions ne vous coûtent rien chez Woodhouse.

Le club pour équilibrer le budget domestique offre des conditions commodes sur des achats se montant à $25 ou plus.

10% maintenant

—le solde en 18 paiements mensuels égaux. Pas d'intérêt, pas de frais supplémentaires.

Mobiliers Chesterfield

Mobiliers Chesterfield de 3 articles fortement capitonnés. Fauteuil de foyer, coussins mobiles à ressorts. Garantis sous tous rapports.

Mobilier d'appartement en tapisserie de $177. Spécial **$99**
$10 vous en assurent la livraison

Mobilier Chesterfield en tapisserie de $199. Bande de velours bleu. Jolis dessins sur fond noir. Spécial **$139**
$10 vous en assurent la livraison

Mobilier en velours Jacquard taupe, quelque chose de très nouveau. bande en velours taupe. Cadre incrusté. Rég. $240. Spécial **$175**
$10 vous en assurent la livraison

Avec coussins sans envers. — Un beau mobilier en velours taupe en relief. Rég. $250. Spécial **$179**
$10 vous en assurent la livraison

En tapisserie et en velours — Un mobilier de $260 en tapisserie de qualité supérieure — bandes en velours fauve ou bleu. Spécial **$179**
$10 vous en assurent la livraison

Un mobilier en mohair bleu pâle avec coussins sans envers, dessins hennè, bleu et taupe sur un côté. Rég. $299. Spécial **$210**
$10 vous en assurent la livraison

Offre Spéciale de 9 A.M.

$1 Comptant

Seulement 100 lits Simmons, fini noyer, ivoire ou gris. Toute grandeur. Rég. $12. Spécial, chacun

$7.95

$1 vous assure la livraison d'un lit.

Mobiliers de Chambre à Coucher

Joli mobilier Colonial—4 articles. La vanité a 4 tiroirs, la chiffonette 2 tiroirs et 4 compartiments. Fini noyer foncé. Rég. $150. Spécial **$99**
$10 vous en assurent la livraison

Modèle Reine Anne—en noyer antique—4 articles — 4 tiroirs dans la vanité — lit à 6 pieds arqué. Rég. $175. Spécial **$125**
$10 vous en assurent la livraison

Un grand favori—4 articles—fini ivoire, noyer ou gris français. Modèle Reine Anne. Rég. $199. Spécial **$139**
$10 vous en assurent la livraison

Mobilier de 4 articles en noyer avec grande vanité — 3 compartiments et 2 tiroirs dans la chiffonette. Rég. $225. Spécial **$159**
$10 vous en assurent la livraison

Joli mobilier style Adam—en noyer nuancé. Le chiffonnier a un dessus façonné et 5 tiroirs. Rég. $235. Spécial **$165**
$10 vous en assurent la livraison

Avec la nouvelle garde-robe—4 articles—en noyer foncé deux tons—2 placards et 2 tiroirs dans la grande vanité. La garde-robe a 4 tiroirs et une tablette à chapeaux. Rég. $239. Spécial **$185**
$10 vous en assurent la livraison

En noyer français—avec motifs en or. La vanité a 2 placards et 2 tiroirs, 2 tablettes graduées et 2 tiroirs dans la chiffonette. Lit à 6 pieds arqué. Rég. $300. Spécial **$199**
$10 vous en assurent la livraison

$5 vous assurent la livraison de n'importe quelle glacière en magasin. Le solde payable d'après notre méthode de club pour équilibrer le budget domestique—sans supplément.

$5 vous assurent la livraison de n'importe quelle carpette Axminster ou Wilton en magasin. Le solde payable d'après notre méthode de club pour équilibrer le budget domestique, sans supplément.

WOODHOUSE & CO.

—les grands marchands de meubles anglais

Emplettes emmagasinées et assurées gratuitement jusqu'à demande.

Grande attention aux commandes postales.

79-83 Ste-Catherine Ouest, Montréal

(Succursale de The British & Colonial Furniture Company, Limited, Londres, Angleterre)

Heures: 9 a.m. à 7 p.m.—jusqu'à 9 le vendredi—jusqu'à 10 le samedi.

Londres — Newcastle-on-Tyne — Liverpool — Manchester — Glasgow — Edimbourg — Middlesborough — Southampton

Le Courrier de Colette

D.—Depuis huit mois, mon père est malade au lit et, d'après les médecins, il souffre d'une maladie incurable. Il devient très difficile à soigner surtout la nuit, de sorte que nous n'avons, ma mère et moi presqu'aucun repos et que nous devons travailler quand même. croyez-vous qu'il serait déshonorant pour nous de le placer aux Incurables et quelles sont les formalités à remplir? —CHAGRINE, ANXIEUX ET INDECIS.

R.—Il y a, en cela, absolument rien de déshonorant; c'est assez naturel que vous y ayez songé, dans les circonstances. Vous adressez simplement votre demande à la supérieure de cette institution.

D.—Où pourrait-on se procurer l'extrait de mariage d'Antoine Mailloux et Maria Hubert entre 1800 et 1820 ? — UNE PERSONNE EN PEINE.

R.—Adressez-vous au bureau des Archives du district dans lequel le mariage a eu lieu.

D.—J'ai rencontré dans une soirée, un jeune homme qui m'a beaucoup plu; il m'a laissé entendre qu'il aimerait me fréquenter, mais je n'ai pas osé l'inviter; maintenant, je le regrette; que dois-je faire ?—J'AI 18 ANS.

R.—Attendez une occasion de le rencontrer de nouveau et réparer votre erreur.

D.—Comment prépare-t-on un shampoo à la camomille ? — DUCHESSE BLEUE.

R.—Vous faites fondre dans une tasse d'eau une once de savon de Castille, puis vous y ajoutez une demi-cuillerée d'huile d'olive et une chopine d'infusion de camomille. On fait infuser dans une chopine d'eau bouillante pendant une heure, une poignée de têtes de camomille que l'on peut acheter à la pharmacie.

D.—Je brode un paon en couleur sur un coussin de satin noir, de quelles nuances dois-je mettre l'aigrette, le bec, l'oeil et les pattes ?—VENEZ A MON AIDE.

R.—L'aigrette est du bleu-vert qu'on appelle bleu-paon, le bec, brun pâle, les pattes aussi, l'oeil vert et noir.—A votre question : C'est plutôt en 1905 ou au commencement de 1906. Alors, oui.

D.—Je voudrais avoir un emploi sur un océanique, où faudrait-il m'adresser et la connaissance de l'anglais est-elle requise ?—VIVE LA FRANCE.

R.—Il faut vous adresser à bord même de ces bateaux. La connaissance de l'anglais est nécessaire.

D.—Quel tissu conviendrait pour faire une mante à col et revers ouverts et quel tissu aussi pour ce col et ces revers ?—FUTURE MAMAN.

R.—La popeline de laine bleu-marine pour la mante et le col et les revers de soie écossaise feraient un ensemble très nouveau et pas trop voyant.

D.—Est-ce que la loi Lacombe existe encore et où faut-il s'adresser pour être renseigné à ce sujet ? — VOTRE TOUT DEVOUE.

R.—Qui. Adressez-vous au Palais de Justice à Montréal.

D.—Une robe de soie tussor serait-elle jolie brodée à la main ?—MUGUETTE.

R.—Oui, certainement.

D.—Quelle est la meilleure manière de conserver un lis : est-il préférable de le garder dehors ou dans la maison ? — MERCI BEAUCOUP.

R.—Ayez un pot assez grand et de la bonne terre et donnez un arrosage quotidien. L'été, il vaut mieux laisser le lis en plein air.

D.—Est-ce qu'il y aurait moyen de faire redresser les jambes à une personne de 33 ans ?— UNE BIEN PEINEE.

R.—Le redressement des jambes arquées est chose facile tant que le sujet est jeune, mais à 33 ans, cela présenterait déjà plus de difficultés; je ne pense pas que ce soit impossible, cependant. Voyez donc un chirurgien.

D.—Je dois me marier prochainement et l'on me fait des reproches à cause de la différence d'âge qu'il y a entre mon fiancé et moi; j'ai 25 ans et il en a 40. J'ai peur que plus tard, étant encore jeune, on le prenne pour mon grand'père, qu'en pensez-vous ? — L'AVENIR M'EFFRAIE.

R.—S'il n'y a que cet obstacle, vous avez tort de vous inquiéter. Cette différence d'âge en faveur de la femme n'est vraiment pas exhorbitante.

D.—Au cours d'un voyage à Montréal, en septembre dernier, j'ai rencontré deux garçons qui m'ont plu; ils étaient chez les gens même où je fus reçus. Je me montrai quelque peu indifférente vis-à-vis d'eux, cependant, mais maintenant, je voudrais bien recevoir de leurs nouvelles. Je corresponds avec leur soeur, mais je n'en parle jamais, ni elle, ferais-je bien de leur écrire ou si ce serait à eux ?—SI JE SAVAIS.

R.—Ce serait plutôt à eux, mais vous pourriez très bien vous rappeler à leur souvenir en écrivant à leur soeur. Ce serait tout à fait dans l'ordre.

D.—Je discutais ces jours-ci avec un jeune homme qui me dit que, de toutes les jeunes filles, "la meilleure est la pire"; que pour sa part, il préférerait épouser une jeune fille qui a beaucoup sorti, qui a tout vu qu'une autre qui est sage et honnête. Que cette dernière tournerait mal après le mariage, et ce n'était avant, etc. Si le sujet revient sur le tapis, que devrais-je répondre ? —SI JE SAVAIS.

R.—Ma foi ! le propos est si inepte qu'il vaut mieux ne pas y répondre. Laissez tomber la conversation dans le silence et le mépris, c'est tout ce qu'elle mérite.

Colette

POUR TOUTES vos cuissons employez LA POUDRE A PATE MAGIQUE

Fabriquée en Canada—Ne contient pas d'alun !

Quand a-t-on assez d'Assurance-Vie ?

Pour un père de famille c'est le plus important des problèmes. Calculez l'intérêt sur le montant de votre assurance à 5% (c'est le plus que l'argent peut sûrement rapporter) et vous constaterez rapidement si le montant que vous avez est suffisant.

Nous avons plusieurs polices à prime très basse pour les hommes qui trouvent ne pas avoir suffisamment de protection. Aucun examen médical est requis jusqu'à concurrence de $2,500 pour tout homme de 15 à 45 ans,.

Servez-vous du coupon ci-dessous.

EXCELSIOR INSURANCE LIFE COMPANY

SIEGE SOCIAL—EXCELSIOR LIFE BLDG, TORONTO

Mallez ce coupon dès aujourd'hui

J. J. ROBICHAUD, gérant provincial,
11 Place d'Armes, Montréal, Qué.

Veuillez m'envoyer des détails complets au sujet de votre police "bon marché".

Je suis âgé de .....
Nom .....
Occupation .....
Adresse .....

68

Aux après-midi mouvementés

ce goûter rend l'esprit lucide

Le Quaker Puffed Wheat (Blé soufflé) assouvit la faim mais ne surcharge pas l'estomac.

Le blé complet avec tous ses éléments nutritifs vitaux.

Grains rôtis croquants, gonflés à huit fois leur grosseur normale:

—ils fondent dans la bouche;
—se digèrent très facilement;
—se transforment rapidement en énergie.

Les jours de travail intense, prenez du Puffed Wheat au repas du midi.

Le Quaker Puffed Rice, tout aussi délicieux et croquant que le Puffed Wheat. Demandez-les tous les deux et gardez-les à la maison.

Quaker Puffed Wheat
(Blé soufflé)
à tout repas—en tout temps

La théologie morale doit être étudiée

Conseil que donne M. l'abbé Léonidas Derome aux noces d'or de M. et Mme Howison.

LA VIE CHRETIENNE

M. et Mme J.-E. Honoré Howison ont célébré avec éclat, hier, leurs noces d'or. La fête a commencé à dix heures du matin à l'église Saint-Sauveur des Syriens par une messe dite par M. l'abbé Théophile Pageot, professeur au collège de Lévis. Les jubilaires occupaient des prie-Dieu dans le sanctuaire, ainsi que leurs enfants et les RR. PP. Siméon Nasre, curé, et Raphaël Geddah, vicaire de la paroisse.

Pendant la messe, M. Paul Chartrand a chanté le "Notre Père" de Bussière et l'"Inspiration" de Thomé, et Mlle Violette Delisle, le "Souvenez-vous" de Massenet. M. J.-J. Marchand accompagnait à l'orgue.

Après la messe les jubilaires et leurs parents et amis ont été photographiés à la porte de l'église, puis ils ont traversé la rue et se sont rendus dans les bureaux de l'Association catholique de Bienfaisance mutuelle, dont M. Howison est le grand secrétaire, pour y prendre le déjeuner, puis jeunes et vieux ont dansé les bonnes vieilles danses d'il y a un demi-siècle.

LE BANQUET

Le soir, un grand banquet, donné à l'hôtel Place Viger, couronnait somptueusement cette fête d'époux chrétiens et de mutualistes éminents. M. C.-A. Pariseault, avocat, grand syndic et président du comité d'organisation des fêtes, présidait. Il avait à ses côtés les vénérables jubilaires, M. et Mme Howison, et M. l'abbé Léonidas Derome, vice-chancelier de l'archevêché et représentant Mgr Georges Gauthier, archevêque coadjuteur de Montréal.

On remarquait en outre à la table d'honneur les RR. PP. Siméon Nasre et Raphaël Geddah, basiliens du Saint-Sauveur; MM. les abbés M. Ouellette, Théophile Pageot, de Lévis, et C.-J. Phelan, chancelier spirituel de la C.M.B.A., de Campbellford, Ontario; J.-E. Faribault, W.-J. Sutherland, Ernest-J. Brossard, chef-ranger provincial des Forestiers catholiques; J.-J. Costigan, Paul Berthiaume, H.-F.-R. Stock, J.-F. Landry, le Dr B.-A. Conray, W.-J. McKee, C.-J. Foy, avocat, de Perth, Ontario; P.-A. Normandeau, E.-J. Burns, Paul Chartrand, A.-J. Hamilton, MM. et Mmes Roméo Cusson, Arthur Lapierre, F.-F. Curran, J.-O. Lafontaine, Mmes C.-J. Conroy, Lafleur, Miles Costigan, I. Langlois, Giroux, J. Bouchard, Whelan.

Aux autres tables, on distinguait M. Léo-J. Howison, fils des jubilaires, Mmes John-J. Hyland et J. Moran, leurs filles; John-J. Hyland, leur gendre, M. Marcel Gates et Miles Lucienne et Emma Gates, leurs petits-enfants; M. Horace Howison, leur frère et beau-frère; M. et Mme J.-W. Shiquin, leurs neveux; Mme Henri Demers, M. et Mme J.-Sylvio Mathieu, P.-J. Gordon, E.-Henri Lafrenière, représentant l'exécutif des Artisans canadiens-français et vice-président de la section régionale de l'est de la société Saint-Jean-Baptiste; Mlle Catherine Lafrenière, MM. et Mmes Louis Séguin, P.-U. Pageot, Jules Aimé Pageot, Emile Larivière, Mme Hamel, Amédée Lemir, J.-O. Roy, et Mlle Carle, Mme Hector Lamoureux, MM. J.-H. Belleau, Gaston Saint-Pierre et J.-H.-A. Laniel, Mmes Paul Séguin, L. Lafleur, E. Blais, Julien Poitras, Miles Gladys Richard, S. Paulet, C. Brunet, Irène Langlois.

M. L'ABBE DEROME

M. l'abbé Léonidas Derome, répondant à la santé du clergé proposée avec éloquence par M. C.-J. Foy, prononça un discours en anglais, puis en français, langues qu'il parle avec une extrême pureté, de même que l'italien. Citant principalement à la jeunesse présente l'exemple de vie parfaitement chrétienne des jubilaires, il en profite pour les mettre en garde contre l'esprit de dissipation moderne de la jeunesse, qui oublie les grands principes de la religion pour ne rechercher que les jouissances éphémères et dangereuses de la vie actuelle. "Si vous oubliez les préceptes de la religion et les principes de la loi naturelle même, dit-il, vous courrez à votre perte. Que les prêtres disparaissent, rien ne remplacera la religion et ce ne sera plus que le chaos. Nos parents ont compris qu'il fallait faire des sacrifices et observer les grands principes; aussi ont-ils sans crainte rempli les berceaux, sachant que si l'on ne bâtit pas des familles, la société, privée de sa base, croulera." Il rappelle le conseil du pape Pie XI qui recommande, pour obvier au danger qui menace la société moderne, d'étudier la théologie morale afin d'apprendre à faire son devoir suivant les enseignements du passé.

M. HOWISON

M. J.-E. Honoré Howison, après avoir remercié les organisateurs et la C. M. B. A. de la belle fête qu'ils lui avaient préparée à lui et à son épouse, rappelle qu'il y a cinquante ans, âgé de 20 ans, et son épouse, née Marie Allard, âgée de 17 ans, ils s'agenouillaient au pied de l'autel de l'ancienne église Sainte-Brigide, rue Craig. "Nous avons compris alors, dit-il, que nous devions accomplir notre devoir et ce fut la cause de notre bonheur conjugal. Dieu nous donna dix garçons et dix filles, dont plusieurs prient aujourd'hui pour nous du haut du ciel. Il y a 38 ans, j'étais admis dans la C. M. B. A. et depuis 34 ans je suis en relations officielles avec cette société."

M. FRANK-J. CURRAN

Après avoir rendu hommage aux jubilaires, M. Curran rappelle que sept millions de catholiques font partie de sociétés mutuelles en Amérique et il souhaite que tous s'unissent, parce qu'ainsi leur force serait irrésistible. Il dit que la famille étant le principe fondamental de la société, il importe pour la sauvegarder de la rendre heureuse et c'est ce que cherchent à obtenir les sociétés mutuelles.

M. C.-A. Pariseault a lu un grand nombre de télégrammes de félicitations envoyées de toutes parts, tant de la province de Québec que des autres parties du Canada.

ELOGE DE QUEBEC

M. C.-J. Foy, en présentant la santé du clergé, a déclaré que la province du Québec était la province de la tolérance et de la largeur de vues, qui font malheureusement défaut dans l'Ontario. "Le Québec, dit-il, représente le dernier vestige de la liberté religieuse et civile et sans votre province la confédération ne subsisterait pas cinq minutes."

Les autres orateurs ont été MM. l'abbé C.-J. Phelan, J.-E.-H. Harrison, W.-E. Farrell, W.-J. McKee, le Dr B.-A. Conroy, H.-E. Stock, Paul Berthiaume et Alfred Labelle, qui répondit à la santé de la presse.

THETFORD MINES DOIT FAIRE DEUX EMPRUNTS

(Du correspondant de la PRESSE)

Thetford Mines, 25. — Le conseil municipal, à sa dernière séance, tenue sous la présidence du maire Demers, a adopté sur la proposition de l'échevin Landry, appuyé par l'échevin Carette, les amendements au règlement 136, concernant le marché.

Le secrétaire-trésorier a été autorisé à faire confectionner des uniformes pour le chef de police, M. Eug. Lemonde et ses officiers.

Sur la proposition de l'échevin Carette, appuyé par l'échevin Dostie, le maire a été autorisé à signer les formules d'internement à l'hospice Sainte-Croix de cette ville, de Hélène Chesnel et de Télesphore Martel.

Certains propriétaires de la Rivière Blanche, partie annexée à la ville, ont demandé le posage des conduites de l'aqueduc et la construction d'égouts, dans leur quartier.

Sur la proposition de l'échevin Simoneau, appuyé par l'échevin Fillion, aucune licence ne sera chargée à l'association Swartmore Chatauqua à condition qu'elle donne la moitié du surplus de ses recettes à la cité de Thetford Mines. Un tiers de la somme que la cité recevra sera donné à M. le curé Théo. Houle, de la paroisse S.-Maurice, pour les pauvres de la paroisse, et la balance sera remise à la S.-Vincent de Paul.

Sur la proposition de l'échevin Carette, appuyé par l'échevin Simoneau, permission est accordée à M. P.-E. Beaudoin, de cette ville, de poser une pompe à essence chez lui.

DEUX EMPRUNTS

Sur la proposition de l'échevin Simoneau, appuyé par l'échevin Fillion, le secrétaire-trésorier a été autorisé à préparer un règlement d'emprunt de $50,000, pour être répartie comme suit: remboursements de billets au montant de $41,200; travaux dans la rue Alfred, $1,800; construction d'un d'égout, rue S.-Alphonse, $5,000; travaux sur la place du marché et dans les rues S.-Charles et S.-Joseph, près du marché, $2,000.

Un amendement à cette motion, proposé par l'échevin Landry, appuyé par l'échevin Boucher, représentant du quartier quatre, demandant que le conseil ajoute la somme de $5,000, pour installer l'aqueduc et les égouts dans le quartier de la Rivière Blanche, a été défait. Les échevins Landry et Boucher ont voté seuls en faveur de cet amendement.

Sur la proposition de l'échevin Dostie, appuyé par l'échevin Carette, le secrétaire-trésorier a été autorisé à préparer un règlement d'emprunt au montant de $15,000, pour faire certains travaux au réservoir No 3.

Dons déjà nombreux

(Spécial à la PRESSE)

Courville, 25. — Des automobilistes déjà très nombreux ont fait parvenir leur offrande à saint Christophe. M. le curé Courville rappelle qu'il est toujours imprudent d'envoyer du papier-monnaie, et plus particulièrement dans les circonstances. Il serait fort ennuyeux, pour les souscripteurs, que leur offrande ne se rendit pas à destination et qu'ils n'en entendent jamais parler.

On est donc instamment prié de n'envoyer d'argent que par chèque ou par mandat-poste.

Les accusés de réception ne seront prêts que vers la mi-juin, et seront adressés sans retard aux intéressés.

NOUVEAUX SERVICES

Rome, 25. — Deux compagnies italiennes d'établir des services réguliers entre l'Italie et Laurenço-Marquès via Marseille.

LA VIE DES SAINTS

DEMAIN: SAINT PHILIPPE DE NERI

Philippe naquit à Florence le 22 juillet 1515. Dès son enfance, on l'appelait le **bon petit Philippe**, tant il était bon, doux et aimable. Vers l'âge de dix-huit ans, il renonça à la fortune d'un de ses oncles pour aller à Rome étudier les sciences ecclésiastiques. Rien de plus édifiant que sa vie d'étudiant: pauvreté, mortification, prière, travail, silence, vie cachée, habitaient sa modeste cellule. Après plusieurs années d'étude opiniâtre dans les universités, il travailla seul, quelques années encore, dans le silence et la solitude, et quand, devenu prêtre par obéissance, il commença à se livrer au ministère des âmes, son esprit facile et profond avait acquis une science fort remarquable. Son angélique pureté eut à subir les plus rudes assauts; mais il sortit toujours vainqueur de tous les pièges, et reçut comme récompense la grâce de ne jamais ressentir, le reste de sa vie, aucun mouvement même involontaire, de la concupiscence charnelle. Un jour, Philippe fut tellement embrasé de l'amour de Dieu, que deux de ses côtes se rompirent pour donner plus de liberté à ses élans séraphiques. Souvent ses entretiens avec Notre-Seigneur étaient si suaves, qu'il n'y pouvait tenir et se mourait de joie, ce qui lui faisait pousser ce cri: "Assez, Seigneur, assez!" Philippe visitait les hôpitaux, soignait les malades, assistait et instruisait les pauvres, passait de longues nuits dans la prière, aux catacombes, sur les tombeaux des martyrs. Partout et à toute occasion, il cherchait à gagner des âmes à Dieu. Il aimait surtout les jeunes gens; il les attendait à la sortie des écoles, se mêlait à leurs rangs et conversait avec eux; il les abordait sur les places publiques, les cherchait jusque dans les ateliers et les magasins, en confessait une multitude, en retirait un grand nombre du vice. "Amusez-vous bien, leur disait-il souvent; mais n'offensez pas le bon Dieu!" Aussi Philippe exerçait-il sur l'enfance et la jeunesse un ascendant irrésistible, et nul mieux que lui ne mérite d'être regardé comme le **Patron des Oeuvres de jeunesse.** Le Saint fonda la Société des Prêtres de l'Oratoire. — Philippe jouait pour ainsi dire avec les miracles, et les résurrections de morts ne coûtaient rien à cet homme extraordinaire. Il se regardait, malgré tout, comme le plus grand des pécheurs, et disait souvent à Dieu: "Seigneur, défiez-vous de moi, car j'ai peur de vous trahir!" Philippe mourut à l'âge de quatre-vingt ans, le 26 mai 1595.

DEUX BAMBINS SONT BLESSES PAR UN AUTO

Deux enfants ont été transportés à l'hôpital Western, hier soir à 8 heures, souffrant de fractures aux deux jambes, après avoir été frappés par un automobile, sur le chemin Graham, à l'ouest du chemin Athlone, dans les limites de la ville Mont-Royal.

Les victimes sont Jean MacLeod, 6 ans, 40, chemin Athlone, et Jack Grauner, 8 ans, 127, avenue Kenneston. Les deux enfants se rendaient à une épicerie, au moment où ils ont été frappés par un automobile conduit par M. Paul Chartrand, 414, rue Christophe-Colomb. Celui-ci vit venir les enfants et agita le klaxon de son véhicule. Les deux bambins, effrayés, revinrent sur leurs pas et ne purent éviter d'être atteints par la lourde voiture. Le chauffeur recueillit les deux petites victimes, se rendit au poste de police et, accompagné d'un constable, reconduisit ensuite les deux blessés à l'hôpital. L'état de ceux-ci est encore considéré, aujourd'hui, comme fort inquiétant.

BEAUTÉ QUI ATTIRE
—si séduisante et si fascinante qu'elle commande l'admiration et l'attention de tous. Ce charme impeccable et subtil sera instantanément le vôtre si vous employez la
Fgs
CRÈME ORIENTALE de GOURAUD
Se fait en nuances Blanche-Chair-Rachel
Echantillon contre remboursement de 10c
Fred. T. Hopkins & Son, Montréal

Le Tube de 88 jours

LES tubes Minty contiennent assez de ce fameux dentifrice écumant pour un service de 88 jours *en s'en servant deux fois par jour.* Un demi-pouce nettoie parfaitement les dents et les gencives. C'est la protection des dents au plus bas prix possible.

Minty est vraiment économique

elle mousse pâte dentifrice Minty

Pourquoi Plus? 25¢

PROCUREZ-VOUS LE

RELIEUR "ARGUS"

pouvant contenir une année complète de la

REVUE ILLUSTREE DE LA "PRESSE"

Le relieur "Argus", à dos souple, à couverture élégante et solide, dans lequel les fascicules insérés peuvent s'ouvrir entièrement à plat, être feuilletés et lus comme un livre dont il a le maniement et l'aspect peut figurer dignement dans une bibliothèque. Le relieur "Argus" peut contenir 52 numéros de la Revue illustrée de la "Presse". Il sera livré franco sur réception de **$1.25**, ou **$1.** à nos magasins. Prière de faire remise par mandats poste ou express. Les remises en argent par la poste devront être recommandées.

LA LIBRAIRIE BEAUCHEMIN, LIMITEE
30 rue St-Gabriel, Montréal — Téléphone: MAin 4200

BELLE CELEBRATION DE LA FETE DE DOLLARD

(Du correspondant de la PRESSE)

Trois-Rivières, 25. — La fête de Dollard des Ormeaux a été célébrée dans notre ville par une manifestation religieuse dans l'église Notre-Dame, dimanche avant-midi, et par une manifesttion publique à l'hôtel de ville, dimanche soir.

Le matin, à Notre-Dame, le R. P. Tharcicius, O.F.M., gardien du couvent de la Résurrection à Montréal, prononça le sermon de circonstance. Le soir, à l'hôtel de ville, une conférence fut donnée par le R. P. Paul-Eugène, O.F.M., de Montréal.

Cette conférence était sous le patronage de Mgr A.-O. Comtois, évêque auxiliaire de Trois-Rivières, qui prononça une courte allocution de clôture. On remarquait à ses côtés Mgr J.-E. Paquin, procureur du diocèse, l'honorable Dr L.-P. Normand, etc.

Un joli programme musical fut exécuté par la chorale de Notre-Dame.

Attaquée par un ours

Prince Rupert, 25. — Le cadavre de Mlle Chisholm, institutrice de Fort Essington, a été découvert, l'autre matin, près d'un sentier qui traverse le bois aux limites de la ville. La malheureuse a eu le crâne fracturé et, de plus, les chairs étaient lacérées. On croit qu'elle fut dévorée par un ours.

LE MAIRE MARTIN AU RADIO, CE SOIR

On nous annonce que le Maire Martin adressera, ce soir dans le radio, un message à la population de Montréal, sur un sujet d'actualité. Ce message sera lancé du poste C.K.A.C. à 8.30 précises. (r)

Souffrait de palpitations, s'évanouissait

Mme J. Wilson, de Port George, N.-E., écrit :— "Je souffrais de palpitations et d'évanouissements et parfois je ne pouvais rester seule à cause de ma nervosité.
Tout cela provenait du surmenage et d'ennuis, étant restée veuve avec une grosse famille.
J'avais tout essayé sans résultat et je sais aujourd'hui que je serais une ruine nerveuse si je n'avais pas pris vos merveilleuses

MILBURN'S HEART AND NERVE PILLS

Tous les pharmaciens vendent ces pilules. Fabriquées exclusivement par The T. MILBURN CO., LIMITED Toronto, Ont.

"Les onctueux Clark vous aideront"

FEVES au LARD CLARK

Des fèves parfaitement cuites avec une languette délicieuse de lard bien gras. C'est le mets canadien dans toute sa perfection. Voyez le poids net du contenu sur la boîte.

W. CLARK, LIMITED, MONTREAL, P.Q. ST. BONI, P.Q., ST HARROW, ONT.

Fabricants des Soupes Clark, etc.

4816

SPECIAL — 27 couleurs de Paris

5 FAMEUSES PARTICULARITES DE LA MODE

Que des millions de personnes demandent dans les bas

AUJOURD'HUI vous êtes invitées à voir un assortiment exceptionnel de jolis bas. Nouvelles couleurs de Paris, riches soies lustrées et chiffons clairs.

Et chaque paire possède 5 particularités de la mode désormais fameuses. La perfection dans les bas vous est assurée grâce à elles... ainsi que la vraie élégance.

Quelques-unes de ces fameuses caractéristiques se trouvent tantôt dans une marque de bas fins, tantôt dans une autre. Mais ce n'est que dans les Holeproof que vous les trouverez toutes. Voilà pourquoi des millions de femmes veulent avoir cette sorte pour être mises à la mode. Voyez ces 5 raisons:

[1]

Pas d'imperfections. Sans perfection il n'y a pas d'élégance possible. Mais cette perfection vous est pleinement assurée par les neuf inspections distinctes des Holeproof. Il est reconnu que bien peu d'autres bas fins sont aussi uniformément parfaits.

[2]

Nuances adoptées par Paris. Les autorités de Paris choisissent les plus nouvelles couleurs. Notre procédé de teinture scientifique à nul autre pareil les tient claires et brillantes. Notre traitement spécial les empêche de changer.

[3]

Suprême transparence. Même dans les bas pesants on ne voit ni strie ni rien de nature à assombrir. On commence d'abord par faire subir à la soie une épreuve spéciale, puis elle est soumise au traitement scientifique Holeproof.

[4]

Pas de bouts lâches. Les brins lâches gâtent l'apparence. Voilà pourquoi Holeproof arrange à la main l'intérieur de chaque bas.

[5]

Exquise clarté. Dans les chiffons clairs la clarté ne s'obtient que par l'emploi de fil uniformément égal. Ce manque d'égalité dans la soie bon marché occasionne des cercles opaques disgracieux. Voilà pourquoi Holeproof choisit la soie de Chine, qui coûte plus cher mais qui est réputée la meilleure de toutes les soies orientales.

Tous les bas Holeproof ont ces caractéristiques. Quelque couleur, tissu ou modèle que vous choisissiez, chaque paire est parfaite et à la mode.

Voyez les nouvelles couleurs tandis que l'assortiment est complet... chez tous les marchands qui vendent des Holeproof.

PUR FIL DE SOIE
Nouvelles nuances de Paris. Ajustement élégant et parfait. Point d'arrêt à l'ourlet. Haut ourlé mercerisé.
$1.50

PUR FIL DE SOIE sur Rayon
Montent la jambe à ravir. Jambe de soie de 10 pouces. En plusieurs nouvelles nuances de Paris.
$1.00

Bas Holeproof

SPECTACLES et CONCERTS

CHANTECLERC

Il est assez rare que nos théâtres nous jouent des revues durant l'été, la chose ne s'est même peut-être pas encore vue. Et l'on dirait que, si les revues d'été sont peu nombreuses, elles rachètent leur rareté par leur grande qualité. C'est du moins le cas de celle de M. Eddy Gélinas, "Radi-bas", qui fait courir des foules, depuis hier, au théâtre Chanteclerc. M. Gélinas s'est déjà produit devant le public par plusieurs oeuvres retentissantes, qui n'ont pas manqué de remporter un succès spontané. "Radi-bas" est un plat hors-saison qui a le charme d'une primeur exclusive et qui ne connaît que l'ironie souriante, la verve fine, le beau décor, la comédie vraiment gaie et la grande mise en scène. Cette oeuvre nouvelle du jeune directeur ajoute beaucoup à sa jeune mais fructueuse carrière et ne comporte que des améliorations d'un genre qui lui est propre. Sachant le soin qui est donné aux oeuvres auxquelles M. Gélinas met lui-même la main, il n'est pas besoin de décrire les superbes effets scéniques dont il a doté sa revue. C'est un franc succès qui, devant l'engouement du public, nécessitera peut-être une série de représentations supplémentaires. Dans les oeuvres théâtrales de l'auteur, chaque acte, chaque tableau, chaque scène contient ordinairement une surprise. Aussi est-il préférable de laisser les spectateurs à leurs surprises et ne pas gâter leur joie en révélant tout d'avance. Contentons-nous d'énumérer les 18 intéressants tableaux de la revue originale de M. Gélinas: "Ouverture estivale", "Spécialité originale", "M. Saint-Jacques dans son répertoire", "Leur fille", "Grande spécialité", "Devant le théâtre National", "Surprise", "Une page de la vie", "Le flirt", "La garde-robe", la finale "Cache ton sérin", "Chez le recorder", "Avec Mlle J. Perreault", "Je vous présente Mlle Frégent", "Pantomime", "La mort de M. Dubois", "La surprise du deuxième acte", "Encore devant le National", "Surprise de la fin" et la grande finale des "Coeurs lumineux". En plus de la troupe régulière au grand complet, on applaudit Mlle J. Perreault, M. Gaston Saint-Jacques et d'autres comédiens favoris. C'est un spectacle qu'il ne faut pas manquer.

NATIONAL

La pièce à l'affiche du théâtre National cette semaine constitue la plus grande comédie musicale de burlesque bouffe qui ait été présentée cette année, à ce théâtre. Le titre de cette revue est "1-2-3-Go", pièce que l'on doit à la plume de Mlle Jeanne Prouix, qui a dessiné pour la circonstance des costumes et des décors de toute beauté. La partition musicale a été choisie avec goût et fournit aux jolies choristes et aux chanteuses toute une mine capable de mettre en valeur le meilleur de leur talent. Les danses ont été réglées avec minutie et nous avons, sous ce rapport, des numéros sensationnels. Les comédiens qui, depuis 4 ans, tiennent l'affiche du National, sont enfants de présenter une oeuvre plus amusante que jamais. Nous voyons au premier plan l'incomparable Pizzy-Wizz, qui, sans aide, sa bonne humeur, le joyeux Macaroni, ayant à leurs côtés les autres artistes si versatiles, les mieux versés dans la comédie musicale moderne. La pièce présente des effets de lumières magnifiques, dont les éléments ont récemment été importés de New-York, et M. Henri Deformes a su en réaliser une superbe féerie. Bref, tout le personnel du théâtre a efficacement coopéré pour faire de la semaine prochaine la plus brillante et la plus captivante de la saison du National. Lundi, soirée du magasin de campagne; vendredi, soirée de clarification. La programme comprend, en plus de la revue, une primeur pour la partie Est: le dernier grand film de Richard Talmadge, le roi des cinégraphistes acrobates, l'émule du populaire et vibrant artiste qu'était Douglas Fairbanks dans ses premiers films. On voit, dans ce film, que l'acteur trouve toujours une porte de sortie. Une troupe de vedettes supporte Talmadge.

"LE ROI DES MARTYRS"

Le "Roi des Martyrs", le grand opéra évangélique, de Paul Daulle, a été interprété une première fois au Gesu, jeudi le 20 mai, devant un auditoire recueilli et d'enfants. Le succès a dépassé le résultat ordinaire d'une simple répétition, et, malgré quelques légères défectuosités d'une première mise en scène, l'on entrevoit toute la beauté de l'oeuvre; les représentations du 26 et du 31 promettent donc une réussite complète.

Plusieurs scènes sont des tableaux d'une splendeur incomparable, surtout l'entrée triomphale de Jésus au Temple avec la douce mélodie "De ton Dieu tout-puissant, Sion, chante l'amour". Il faut encore citer la Cène, où le chant de Jésus est d'une suavité émotionnante et fait un contraste si frappant avec l'agitation de l'apôtre renégat. Le lavement des pieds, la communion donnent l'impression de la réalité parfaite et l'on oublie le théâtre pour assister réellement au drame d'il y a neuf cents ans, tant les acteurs comprennent le sens religieux de l'acte qu'ils accomplissent. Gethsémani et l'ange consolateur, la trahison de Judas et le baiser, et terrible avec son "A mort! à mort! celui qui voulait être roi", la crucifixion, sont des tableaux saisissants grâce à la variété et à la chaleur des voix, à l'orchestration, au nombre des figurants, à la richesse des décors et au mouvement des groupes et des foules.

Les rôles principaux sont interprétés par MM. Asselin (Jésus), F. de Bellevai (Judas), Armand Gauthier (Grand-Prêtre), Lavoie (Pilate), Duchamme (St-Jean), Labrecque (l'Ange de Gethsémani), etc.

FRANÇAIS

Un gros programme est à l'affiche du théâtre Français. De l'esprit, du sentiment, de l'imagination et beaucoup de talent littéraire, artistique et psychologique, voilà avec quels éléments de succès et dans quelles circonstances "Beverly of Graustark" a été filmé. En peu de mots nous pouvons donner crédit aux auteurs de ce succès en disant que Marion Davies tient le principal rôle féminin, qu'Antonio Moreno et Creighton Hale se partagent les rôles masculins avec Paul Ayres, Roy et que Paulette Duval seconde admirablement bien le premier rôle féminin. Que cette production est une Cosmopolitan Production qui porte la signature de Metro-Goldwyn-Mayer. Que le sujet est des plus intéressants et nous expose l'aventure d'une jeune fille américaine en voyage à l'étranger avec son cousin héritier d'un trône, et qui épouse par la suite le Crown Prince non sans avoir passé par des multitudes d'intrigues et d'aventures. Paulette Duval, une célébrité de la scène joue un rôle qui est réellement une attraction de plus à ajouter à celle de tous les éléments d'un gros succès artistique et cinématographique. C'est du roman, de l'histoire, de la réalité et du théâtre qui ne peut pas ne pas plaire à tous et à toutes car le grand public aime ces romans de la vie réelle dont la scène se passe dans des endroits fictifs. Cette grande production est accompagnée d'une excellente vue d'actualité et de fameux intermèdes de vaudeville comme rarement le Français a été en mesure d'en donner cette année.

MONT-ROYAL

Eleanor Boardman déclare elle-même qu'elle se révèle sous un aspect complètement nouveau dans "The Only Thing", film à l'affiche du théâtre Mont-Royal pour le début de la semaine. C'est là une production d'Elinor Glyn dans laquelle elle tient le rôle de Reine Thyra. Inutile de dire que l'intrigue se déroule dans des décors des plus somptueux et au milieu de toilettes plus ravissantes les unes que les autres. La seconde grande attraction annoncée est "The Road to Glory" avec May McAvoy et Ford Sterling. Quarante minutes consécutives de haut vaudeville, une comédie de Charlie Chase et des fables complètent le programme. La direction du théâtre Mont-Royal mettra à l'affiche pour mercredi et les trois jours suivants: "The Black Bird" avec Lon Chaney, ainsi que "Sea Horses" avec Jack Holt et Florence Vidor. On nous prie de noter que le programme de vaudeville sera entièrement changé pour la deuxième moitié de la semaine.

RIALTO

La direction du théâtre Rialto a mis à l'affiche, pour le début de la semaine, un programme exceptionnellement intéressant. Nous y voyons la belle Mary Philbin, qui, après avoir fait sensation dans "Merry Go Round," vient de remporter un nouveau succès sans précédent dans "Stella Maris." Ce film est une adaptation à l'écran d'une histoire désormais populaire de William-J. Locke. On voit également au programme Leatrice Joy, dont la réputation n'est plus à faire, dans son plus récent succès, nous voulons parler du film intitulé "The Wedding Song". Elle y est secondée par Edmund Burns et Ethel Wales. Une très divertissante comédie qui a pour titre "Whadering Papas," avec Clyde Cook, complète le programme du début de la semaine. Un autre programme varié est réservé aux fidèles et nombreux habitués du théâtre Rialto pour mercredi et les trois jours suivants.

BELMONT

"The Black Bird", film tiré d'une histoire de Tod Browning et mis à l'affiche du théâtre Belmont pour le début de la semaine, est le récit de trois voleurs dont les coups d'audace ne se comptent plus. Lon Chaney et Owen Moore remplissent deux de ces rôles. C'est une attraction des plus captivante. "The Night Cry" avec le merveilleux chien Rin-Tin-Tin ainsi qu'une comédie Sennett intitulée "Trimmed Gold" complètent le programme. On annonce pour mercredi et jeudi deux autres beaux films, savoir "Just Suppose" avec Richard Barthelmess, et "The Reckless Lady" avec Bella Bennett et Ben Lyon; pour les deux derniers jours de la semaine: Jack Mulhall et Madge Bellamy dans "The Dixie Merchant" et John Bowers dans "Rocking Moon"; il y aura jeudi, comme d'habitude, concours Charleston.

STRAND

"The Sap" est l'une des deux grandes attractions spéciales que la direction du théâtre Strand a mises à l'affiche pour le début de la semaine. C'est l'histoire d'un jeune citadin habitant une petite ville et qui s'attribue injustement, au cours de la dernière grande guerre, le mérite de la capture de quelques prisonniers allemands. Ses compatriotes, toutefois, connaissent l'esprit de Rohert qui le caractérise et finissent par découvrir la vérité, bien qu'il ait été décoré comme un héros. Les principaux interprètes dans ce film sont Kenneth Harlan, Mary McAllister et Dave Butler. La seconde attraction principale est un mélodrame intitulé "Somebody's Mother". Une comédie de Van Bibber et des toujours belles filles complètent le programme. On annonce pour mercredi et les trois jours qui suivront: "The Beautiful Cheat" avec Laura La Plante; "The Only Way" avec sir John Martin Harvey, ainsi qu'une comédie qui a pour titre "3 Cylinder Bull".

PAPINEAU

"The Reckless Lady", à l'affiche du théâtre Papineau pour le début de la semaine, est sûrement l'une des comédies les plus amusantes qui aient été montrées au cours de la présente saison. On y voit évoluer Wallace Beery, Raymond Hatton et Mary Brian. "Behind the Front", film également à l'affiche, nous fait voir un des côtés ensoleillés de la guerre et oublier, un moment quel fut son caractère d'atrocités de choses horribles. Dans le premier de ces deux films, en plus de ceux déjà nommés, mentionnons Ben Lyon, Belle Bennett, Lois Moran, James Kirkwood, Lowell Sherman et Charlie Murray. On annonce pour mercredi et jeudi: "The Love Town" avec Lowell Sherman, et "Bride of the Storm" avec Dolores Costello; pour les deux derniers jours de la semaine, il y aura également programme double. Il y aura: numéros de vaudeville mercredi soir et attractions diverses par les Melody Kings vendredi soir.

REGENT

La direction du théâtre Regent a mis à l'affiche, pour le début de la semaine un très beau film qui a pour titre "Over the Hill". C'est une édition nouvelle d'une production qui a déjà fait sensation, parce qu'elle est d'un haut intérêt peu ordinaire. On y constate combien est toujours émouvant l'amour d'une mère, dont le fils, Will Carleton, est un poète. L'intrigue à laquelle nous assistons est des mieux nouée et soutient l'attention du commencement à la fin. Les principaux rôles sont tenus par des grandes vedettes, dont Mary Carr, Johnny Walker, Edna Murphy et William Walsh. Le programme comporte de plus, une très belle comédie ainsi que des nouvelles. On verra au théâtre Regent, mercredi et durant les trois jours suivants, Wallace Beery, Raymond Hatton et Mary Brian, dans "Behind the Front", histoire on ne peut plus amusante inspirée de la guerre. On montrera aussi une comédie.

PLAZA

Lois Moran que l'on voit dans "Just Suppose", film à l'affiche du théâtre Plaza pour le début de la semaine, n'est âgée que de seize ans. D'aucuns ont oublié son grand succès dans "Stella Dallas," qui fera prochainement époque dans toute sa carrière d'artiste de cinéma. Le nouveau film dans lequel elle apparaît est l'une des plus belles histoires d'amour jamais vues. Elle y est secondée par Richard Barthelmess, Jack Holt et Florence Vidor dans "Sea Horses", ainsi qu'une comédie intitulée "Your Own Back Yard" complètent le programme. Selon l'habitude au théâtre Plaza, le programme sera entièrement changé pour mercredi et les trois jours suivants. Il y aura concours Charleston mercredi soir, et soirée de Variety Nite samedi. Toutes ces attractions spéciales sont en plus du programme régulier.

CORONA

"Hands Up", que la direction du théâtre Corona a mis à l'affiche pour le début de la semaine, est la plus désopilante des comédies que l'on puisse voir. Raymond Griffith, qui y tient le rôle principal, est comme jamais inimitable dans son personnage d'aide de camp du général Robert E. Lee. On le voit dans des aventures du plus haut comique avec un espion. Jack Mulhall et Dorothy MacKaill dans "Joanna" ainsi qu'une deuxième comédie ayant pour titre "Moving Day" avec Helen et Warren, complètent le programme. Les films annoncés pour mercredi et jeudi sont: "Over the Hill", "Circus Today", une comédie Sennett et des nouvelles "Sportlights". Le programme des deux derniers jours de la semaine comprendra: "Just Suppose" avec Richard Barthelmess et "The Night Cry" avec Rin-Tin-Tin. Il y aura, soirée de Variety Nite, numéros spéciaux par Andy Tipaldi et les Melody Kings mercredi soir, et enfin concours Charleston samedi soir.

MAISONNEUVE ET LAURIER

Depuis dimanche, la principale production à l'affiche des théâtres Maisonneuve et Laurier est "The Cave Man", mettant en vedette Matt Moore et Marie Prevost. C'est l'histoire d'un bel homme, un athlète robuste, porteur de charbon, qui devient un véritable succès dans les cercles sociaux sous la direction d'une jeune fille lancée de la haute société. On y trouve de vives émotions, des situations amusantes, dramatiques, romanesques. Matt Moore tient un rôle tout à fait différent de ceux dans lesquels nous l'avons vu jusqu'ici. On voit par ce film qu'une jeune fille peut prendre le risque de dompter un "cave-man" sans tomber en amour avec lui. Au même programme, Jack Hoxie dans un drame saisissant de l'ouest intitulé "Six Shooting Romance", une bonne comédie et deux superbes numéros de vaudeville. A partir de mercredi, l'on verra à ces théâtres Leatrice Joyce dans le grand film de Cecil-B. DeMille, "Made for Love", racontant comment une femme amoureuse se venge de son mari qui ne s'occupe que de son travail.

DOMINION

Aujourd'hui les habitués du théâtre Dominion auront l'avantage de voir sur l'écran "The Mine With the Iron Door", un film captivant dont la vedette est Pat O'Malley; on y voit aussi Mary Carr et plusieurs autres célébrités. L'intrigue fournit des émotions intenses et l'on ne saurait trouver dans ce film un seul moment languissant. On verra aussi Ligo Conley dans "Below Zero", une comédie délicieuse. Jack Mulhall dans un autre épisode de la série "Wild West" et trois numéros de vaudeville de premier choix. Les habitués sont priés de prendre note que, pour cette saison, le vaudeville sera donné pour la dernière fois, la semaine prochaine. Qu'en en profite donc

EN L'HONNEUR D'UNE IMPERATRICE RENOMMEE

La foule se pressant au pied du monument Victoria, hier avant-midi. Des milliers de personnes se sont rendues à cet endroit pour entendre chanter les louanges de celle qui a contribué pour beaucoup à l'agrandissement de l'Empire et à la bonne entente entre les différentes races qui le composent. (Cliché la "Presse").

LA FETE DE LA REINE AU PARC BELMONT

La preuve que la population de Montréal et des environs a besoin de la vie au grand air, après les longs mois d'hiver se trouve dans le fait que, dès le début de la température plutôt fraîche que nous avons, un nombre considérable de citadins et de visiteurs ont fait l'agréable voyage de Cartierville, afin d'aller s'amuser au Parc Belmont, sur les rives enchanteresses de la Rivière des Prairies.

Fort intéressant le feu d'artifice d'hier soir en l'honneur de la fête de la reine, et le spectacle valait d'être vu. Enfants et adultes assistaient tous réjouis à la représentation nocturne avant-coureuse de l'été imminent. La comédie de l'écran au théâtre de verdure, est tordante au possible et, comme c'est un spectacle gratuit, toute la foule s'y porte avec un réel intérêt. L'orchestre Gagnon attire un public considérable au pavillon de la danse où l'on voit les couples joyeux évoluer sous les lumières.

L'illumination du parc est abondante et les attractions de tous genres se multiplient.

Dimanche après-midi, les amateurs de belle musique ont été servis à souhait, car les Grenadiers ont fait les frais d'un programme artistique sous la direction de M. J.-J. Garnier.

Le Parc Belmont est l'endroit idéal des familles. Allons-y dès cette semaine. A quoi bon attendre.

CONCERT DE LA CHORALE DES S.-ANGES DE LACHINE

Le 18 mai dernier, à la salle Alexandra de Lachine, avait lieu le concert traditionnel de l'association chorale, sous le patronage de M. l'abbé Victor Thérien, curé. Un nombreux clergé assistait aussi à l'audition. Celle-ci avait comme pièce de résistance, l'oratorio "Maria". La musique est du célèbre maître belge Joseph Ryelandt, et les paroles de Goemans et Martens. Inutile d'ajouter à son crédit "le bon facteur", autre oeuvre musicale de grande envergure exécutée à Lachine il y a trois ans. Le style de "Maria" est délicieux; l'harmonie est sévère et distonique en général; un contre-point très harmonique vient de temps à autre jeter une note de variété. Les fugues sont fréquentes et heureuses, celle du Magnificat surtout. Il est difficile de dire quelle partie l'emporte, car il y en a quatre, toutes belles et bien inspirées. S'il est permis de donner quelque préférence, elle irait au trio de la seconde partie (Mater amabilis), trio d'enfants accompagnant le récital, à ravir délicieux. Le solo: "comme un lis parmi les roses" est d'un fini exceptionnel. Enfin, le chœur à quatre voix sans accompagnement: "Mère que Jésus nous donne" (Mater admirabilis) est du Palestrina tout pur. L'oeuvre est en général d'une beauté merveilleuse et l'excellente symphonie de J.-J. Gachier n'a pas peu contribué à la soutenir par un accompagnement sûr et discret. M. Benoit Verdickt, directeur et cheville ouvrière de la chorale, a droit à tous nos éloges. Sa direction est aussi sûre que son goût est affiné. Ce n'est d'ailleurs pas la première fois qu'il se révèle. Depuis l'audition triomphale de la "Jeanne d'Arc", de Wembach, il a habitué le public à des succès continus. Honneur à son talent et à celui du frère André, des Ecoles Chrétiennes, son modeste collaborateur, ainsi qu'au pasteur si dévoué de Lachine, soutien et promoteur des choses d'art!

LORD NELSON ET NAPOLEON PALACE

Depuis dimanche, nous voyons à ces théâtres, Pola Negri dans un roman d'amour dans le genre américain moderne, "A Woman of the World", et "The First Year", avec Matt Moore et Kathlyn Perry, l'histoire d'un jeune couple. La production de John-M. Stahl présentée par Louis-B. Mayer "Memory Lane", mettant en vedette Eleanor Boardman et Conrad Nagel sera montrée de mercredi à samedi prochains, en même temps que "The Grand Duchess and the Waiter", le film à succès d'Adolphe Menjou.

OUIMETOSCOPE

Bozo et Pic-Pic, les rois du rire, nous présentent une autre comédie musicale et presque très divertissante, cette semaine, au théâtre Ouimetoscope, où l'on donne aussi un fort programme de vues montrées pour la première fois dans la partie est de la ville. Les deux inimitables comédiens paraissent dans une grande nouveauté en fait de comédie intitulée "Les touristes", pièce de grande actualité, où l'on verra à travers les lunettes de l'ironie et de la satire modérée, quelques angles comiques des habitudes de notre époque. M. Chas. Ross nous présentera aussi son bataillon de jolies choristes dans des pas nouveaux, bien agencés aux rythmes populaires que l'orchestre a préparés. On verra aussi des danses de genre, et on entendra du joli chant.

Le film principal est "The Million Dollar Handicap", la vue à mille sensations, qui nous tient en suspens dès le début et nous fait passer par mille émotions. La finale de ce film est du plus angoissant comique. On voit les coursiers lancés sur la piste à une allure vertigineuse, et l'on vit avec les principaux interprètes les émotions qui les gagnent et les secouent avec intensité à mesure que la course se poursuit. Une intrigue assez compliquée est enfin dénouée à la satisfaction de l'auditoire. Avec la comédie et les autres attractions à l'affiche, le programme ne le cède à aucun autre en originalité et en beauté. Les vedettes du grand film sont Vera Reynolds, Edmund Burns et Ralph Lewis.

ELECTRA

Depuis dimanche, le spectacle de l'Electra est composé comme suit: Colleen Moore dans une étoile qui brille d'un éclat spécial de modernisme dans une fabuleuse production moderne que tout le monde connaît sous le titre de "Irene". Ce film est en dix parties et constitue un gros spectacle. Le programme offre aussi une comédie et autres sujets très intéressants. De mercredi à samedi soir prochain, John Barrymore dans "The Sea Beast" (La bête marine) sera l'attraction principale du programme avec Dolorès Costello comme vedette féminine. Ce film est en douze parties. Dimanche prochain, Norma Shearer dans "The Devil's Circus" sera la grande production à l'affiche de l'Electra, avec Marie Prévost et Matt Moore dans une comédie dramatique lyrique intitulée "His Jazz Bride".

ARCADE

Tous les programmes de cette semaine au théâtre Arcade fourniront aux habitués des représentations hautement intéressantes, de ces spectacles chargés et substantiels comme on en rencontre peu en une même saison.

Pour aujourd'hui, mercredi et jeudi, il y a programme double non moins intéressant: "When Husbands Flirt" et "Where Was I?", deux vues spéciales avec titres français. Reginald Denny étant la grande vedette dans l'une de ces deux magnifiques productions; comédie, film de nouvelles et vaudeville de choix.

Vendredi et samedi prochains, nous verrons "Blue Blood", grande vue spéciale avec titres français, une comédie, un film de nouvelles, un film Western, le 5ème épisode de la série "Scarlet Dawn", et une surprise au programme de vaudeville.

Mercredi soir, tirage; vendredi, soirée d'amateurs. Vues expliquées. Orchestre en matinée et en soirée.

AU CERCLE LARTIGUE

C'est ce soir, à la salle de l'école Ste-Brigide, que le Cercle Dramatique Lartigue donne au public, "L'Expiation", de Lucien Arnaud, en trois actes et une comédie militaire en un acte intitulée "A la Poudrière", de Jacques d'Ars. Il y a quelques mois, ce même cercle donnait au bénéfice des Pères Franciscains de Rosemont "Ulhman l'Espion" et "L'Interprète". Ceux qui ont eu l'occasion de les entendre à ce moment se feront sans aucun doute un plaisir de revenir et d'y amener leurs amis.

AU COUVENT MONT-ROYAL

Ainsi qu'il a été annoncé, Mlle Desmarteau donnera son dernier concert au couvent Mont-Royal, le samedi 29 mai, à 8 heures p.m.

Mlle Desmarteau, élève du célèbre maître Isidor Philipp, du conservatoire de Paris, nous promet un programme des plus variés et tout à fait intéressant: aux thèmes puissants des Mozart et des Liszt, elle joint les mélodies sereines d'un Beethoven, d'un Chopin et les originalités modernes de Saint-Saëns, de Widor et de Philipp.

Tous ceux qui s'intéressent à l'art musical aimeront à entendre interpréter ces oeuvres de maîtres par notre jeune artiste canadienne-française. On sait que Mlle Desmarteau veut attribuer les recettes du concert à l'achat des prix pour les élèves de son Alma Mater.

Le programme sera le suivant:

I—(a) Fantaisie en ré mineur, Mozart; (b) Etude No 3, Paganini-Liszt; (c) Danse hongroise No 1, Brahms-Philipp; (d) Chanson napolitaine, Saint-Saëns.

II—(a) Sonate op. 31 No 3, Beethoven; Allegro, Scherzo, Minuetto, Presto con fuoco. (b) Etude, Chopin.

III—(a) Chanson tchèque, Alexandre Tchérepnine; (b) Etude de concert No 2, L. Philipp; (c) 2e Barcarolle op. 33 No 1, L. Philipp; (d) Fileuse, Ch.-M. Widor; (e) Rhapsodie hongroise No 11, Liszt.

AU COLLEGE BOURGET

Vendredi, le 28 mai, à 8 heures, dans la salle académique du Collège Bourget, les élèves interpréteront le beau drame intitulé: "Garcia Moreno", en trois actes, avec choeurs, accompagnés par l'orchestre.

A LA POINTE-AUX-TREMBLES

C'est mercredi prochain, le 26 courant, qu'aura lieu, à l'hôtel de ville de la Pointe-aux-Trembles, une causerie par M. Joseph Versailles, maire de Montréal-Est. Le distingué conférencier, qui est un maître de la finance, entretiendra son auditoire sur le développement économique, et pour compléter le succès de cette soirée, un programme musical des plus attrayants sera exécuté par M. Joseph Saucier, éminent baryton, et Mlle Paule Lasalle, violoncelliste de grand talent.

AU STUDIO RIALTO

Le studio de danse Rialto donnera son premier récital de danse dans l'édifice du théâtre Rialto, jeudi soir, le 27 mai prochain. Après 3 mois de travail en moyenne, les cent élèves donneront un programme très captivant. Mlle Marjorie-D. Livinson nous présentera ses jeunes chorégraphistes dans des ensembles, soli, duos, groupes, qui interpréteront les danses populaires, fantaisistes, danses de genre, danses classiques, danses russes, japonaises, espagnoles et orientales.

CERCLE LAFONTAINE

Mercredi, le 26 mai, à 8 h. 15, dans la salle de l'école Montcalm, 408, rue Demontigny Est, angle S.-Hubert, le Cercle Lafontaine donnera sa dernière représentation théâtrale de la saison. La soirée sera présidée par M. Ludger Gravel, patron honoraire du Cercle et M. J.-A. Beaudoin, M.P.P. La pièce à l'affiche est une comédie dramatique en 4 actes de Auguste Vacquerie, qui a pour titre "Jean Baudry". Le rôle-titre sera tenu par M. J.-Avila Bertrand, qui sera secondé par MM. Arthur Lefebvre, Eugène Daignault, L. Nantel, Thomas Chamberland, C.-E. Guilbault, Mmes Madeleine Delcourt, Jeannette Teasdale, Adrienne Chagnon, etc.

Les intermissions ont été confiées à Mme L. Lamoureux, P. Delcourt et L. Nantel. L'orchestre Melody Men fera les frais de la musique.

LA MUSIQUE A CARTIERVILLE

Nous avions le plaisir d'entendre jeudi soir à la salle Notre-Dame, l'association paroissiale donner son concert qu'elle nous promettait depuis longtemps.

Etant donné le caractère de la soirée, le but pour lequel elle était donnée et le titre auquel les artistes prêtaient leur gracieux concours, il appartient à personne de faire la critique. Cependant, tout en se réservant notre appréciation, nous ne pouvons faire autrement que de féliciter tous ceux qui de loin ou de près, ont contribué au succès de cette soirée. Sauf certain petits points faibles, discutables en eux-mêmes, nous devons à tous les fleurs de nos louanges.

Nous avons aimé l'interprétation soignée et nette des pièces de la fanfare, sous la direction du professeur Arnold; mention spéciale pour M. A. Lalande, qui s'est montré brillant Piccoliste.

La chorale mixte, sous la direction du professeur Bruloitte, a bien chanté les Chants Canadiens de Gagnon, le Choeur des Bohémiens de Shumann, mais nous avons surtout goûté La Fontaine de Carnoust, de Lotery. L'harmonie est délicieuse, et les voix s'y prêtaient. Bon travail.

Nous aurions aimé entendre davantage le quatuor Lefebvre. Ces jeunes filles jouent admirablement bien. Prions-les d'excuser les Gogos, qui ne comprennent rien aux classiques, se permettent d'empêcher ceux qui comprennent la bonne musique de l'entendre.

L'une d'elles, Mademoiselle Aurore Lefebvre, nous joua vers la fin une pièce de Correlli, "La Folia", pièce de maître rendue comme telle avec une maîtrise absolue.

Chez les pianistes, le professeur Boismenu nous a donné Sérénade Caprice de Molnet, avec clarté et un grand sens des nuances. Madame Crevier et Mademoiselle Handfield ont aussi bien joué, mais quelle timidité chez cette dernière.

Chez les chanteuses, à Madame Granger revient la première part des éloges. De ce dit-elle "Ah" de Véronique, nous fut donné avec beaucoup de goût. Madame Provencher chante aussi joliment, et n'y met pas d'emphase. Mlle Madeleine Crevier qui paraissait pour la première fois en public, fut toute une révélation. Elle est belle et bonne chanteuse, il est malheureux que son partenaire fut si froid, il gâtait presque l'effet, cependant qu'il s'est bien racheté, avec Mme Granger dans Véronique où il a remporté un triomphe. M. Lapointe est un chanteur qui promet.

Il en est de même des demoiselles Legault et Larin, qui n'ont peut-être pas remporté l'éclatant succès de leurs compagnes, mais qui méritent quand même l'admiration et les louanges de tous.

N'oublions pas M. Gosselin, l'homme qui fait rire les morts, ses entr'actes sont toujours d'une gaieté nouvelle.

Souhaitons que ces soirées se renouvellent et témoignent encore du bel esprit paroissial qui règne dans Cartierville.

CASCADES POINTE

Les semailles avancent rapidement, le temps ayant été favorable aux travaux des champs.

—La récolte de sirop d'érable n'a pas été aussi abondante que les dernières années.

—Les jardins sont presque tous terminés.

—La navigation dans le canal Soulanges bat son plein. Les vaisseaux ayant été retardés les premiers jours de mai, reprennent le temps perdu.

FRANÇAIS
17, Ste-Catherine Est — Lancaster 5515
AUJOURD'HUI à MERCREDI
MARION DAVIES dans
Beverly of Graustark
avec ANTONIO MORENO, CREIGHTON HALE
Comédie et Vaudeville
Matinée, 10c et 15c. Soirée, 15c et 25c
184-2E

Capitol Entertainment
AUJOURD'HUI
Toute la Ville est Prise d'un Fou Rire!
"Oh What A Nurse"
Vous vous esclafferez aussi!
AVEC
SYD. CHAPLIN

ST-DENIS
TOUTE CETTE SEMAINE
Deux grandes vues et vaudeville
Colleen Moore
IRENE
Un régal pour celles qui portent des robes et pour ceux qui les paient.
VERA REYNOLDS
Edmund Burns, Ralph Lewis dans
"THE MILLION DOLLAR HANDICAP"
Une émouvante histoire de turf où abondent les scènes comiques et les scènes palpitantes.
VAUDEVILLE
2—BONS NUMEROS—2
Soir : 25c et 35c Enfants : 15c
Matinées : 20c Enfants : 10c

AMHERST
AUJOURD'HUI
HAROLD LLOYD
dans
"For Heaven's Sake"
EXCELLENTS NUMEROS DE VAUDEVILLE
Avec matinée
LES SINGES DE GALETTI
NE L'OUBLIEZ PAS 30c
pour tous les sièges en soirée.

DOMINION VAUDEVILLE
"THE MINE WITH THE IRON DOOR"
avec une troupe d'élite
LIGE CONLEY dans "BELOW ZERO"
JACK MULHALL dans "WILD WEST"
8 — NUMEROS DE VAUDEVILLE — 8
184-2 E

PARC DOMINION
Rue NOTRE-DAME EST
Le plus grand parc d'amusement du Canada
Dips — Dodgem — Course de la Victoire — Chûtes — Aéroplanes — Auto-chenille — Danse — Acrobates — Avaleur de sabres—Mangeur de feu — Danseur champion du Charleston.
ENTREE—Adultes 15c
Enfants 7c
BIERE et VIN au CAFE
185-4E

PARC BELMONT
CARTIERVILLE
Toujours l'endroit d'amusement favori
Attractions variées. Splendide salle de danse en plein air. Orchestre Gagnon. Cinéma gratis tous les soirs. Le rendez-vous des familles.
— ADMISSION —
Adultes 10 sous
Enfants 5 sous
185-4E

Théâtre NATIONAL
1-2-3-GO ?
Comédie musicale 1 acte, 10 tableaux par Jeanne Proulx
THEATRE CHANTECLERC
RADI-BAS
Revue en 2 actes, 18 tableaux par Eddy
PRIX : 25c partout. Matinée et Soirée.
184-5E

LOEW'S
'MONTE CARLO'
Lew Cody—Gertrude Olmsted
6 Numéros de VAUDEVILLE 6 du LOEW'S
184-2 E

PALACE
A L'AFFICHE
ANNA Q. NILSSON
HUNTLEY GORDON
et CHAS. MURRAY dans
HER SECOND CHANCE
Un drame d'amour et d'aventures.
LISTE EXCEPTIONNELLE D'ATTRACTIONS SUPPLEMENTAIRES

ELECTRA
AUJOURD'HUI SEULEMENT
COLLEEN MOORE dans
IRENE
en 10 parties. Titres français
Comédie et autres.
Commencant demain pour 4 Jours
JOHN BARRYMORE dans
"THE SEA BEAST"

PRINCESS — Aujourd'hui
DEUX FOIS PAR JOUR CETTE SEMAINE—DERNIERE FOIS
SAMEDI SOIR
Soirées 8.15 Mats. 2.30
The BIG PARADE
Bons sièges Tous les prix
Production Metro-Goldwyn-Mayer
NOMBREUX ORCHESTRE DE TOURNEE
Et effets scéniques émotionnants.
SOIREES : 50c, 75c, $1, $1.50.
MATS. : 50c, 75c et $1. 183-5E

MAISONNEUVE VAUDEVILLE LAURIER
"THE CAVE MAN" avec Matt Moore et Marie Prevost
JACK HOXIE dans "Six Shootings"
Amour et Comédie
2 — NUMEROS DE VAUDEVILLE — 2
Ce soir — Concours de Charleston.
184-2 E

The Belmont
SHERIDAN ROAD at BELMONT
Chicago
Avantages
En face du Belmont Yacht Harbor et au terrain de golf au Parc Lincoln.
Un nouvel hôtel déjà renommé par son excellent service.
PRES DES THEATRES, DES MAGASINS ET DU QUARTIER DES AFFAIRES.
Prix spéciaux du mois
G.-E. BILLINGSLEY
Gérant.
25,27,1,3,8,10,15,17,22,24 II

DINER Musical
MERCREDI le 26 Mai
EMILE GOUR
Ténor
G. R. MARKOWSKI
Directeur musical
Dîner: UN DOLLAR
THE QUEEN'S
MONTREAL

Aujourd'hui aux Théâtres United Amusements
STRAND
"THE SAP"
Kenneth Harlan—Forte troupe
"SOMEBODY'S MOTHER"
Splendide troupe de favoris
Comédie : VAN BIBBER—Revue
William Eckstein—Armand Meerte
REGENT
"OVER THE HILL"
Mary Carr—Johnny Walker
Comédie BIG SENNETT
"Social Triangle" par O'Henry
PAPINEAU
WALLACE BEERY
Raymond Hatton—Mary Brian dans "BEHIND THE FRONT"
Ben Lyon—Belle Bennett dans "THE RECKLESS LADY"
BELMONT
LON CHANEY
dans "The Black Bird"
RIN-TIN-TIN dans
"The Night Cry"
Comédie : "Trimmed in Gold"
PLAZA
RICHARD BARTHELMESS dans "Just Suppose"
"SEA HORSES"
Jack Holt—Florence Vidor
Comédie : OUR GANG
CORONA
"JOANNA"
Dorothy MacKail—Jack Mulhall
RAYMOND GRIFFITH dans
Marion Nixon dans "Hands Up"
Comédie, "Moving Day"
CE SOIR : VARIETES
RIALTO
"STELLA MARIS"
Mary Philbin—Elliott Dexter
LEATRICE JOY dans "Made for Love"
Comédie : CLYDE COOK
MT. ROYAL
"THE ONLY THING"
Conrad Nagel—Eleanor Beardman
aussi "ROAD TO GLORY"
May McAvoy—Ford Sterling
Comédie CHARLIE CHASE
Bon programme de vaudeville

Pieds fatigués endoloris

"TIZ" fait danser de joie les pieds malades, brûlants, fatigués—Les douleurs et les souffrances, les cors, les callosités, les ampoules et les oignons disparaissent.
"TIZ" chasse les acides et les poisons qui font enfler les pieds. Quelque dur que soit votre travail, peu importe le temps durant lequel vous dansez, ou la distance que vous parcourez, ou combien de temps vous demeurez debout, "TIZ" apporte un soulagement bienfaisant à vos pieds. Vos pieds tressaillent de joie, vos chaussures ne vous font plus mal ou ne semblent pas étroites.
Achetez une boîte de "TIZ" maintenant dans toute pharmacie ou magasin à rayons.
Baignez-les dans le TIZ

Repassage plus Facile
La peine de lever votre fer environ cent cinquante fois au cours d'un repassage ordinaire équivaut à lever une demi-tonne environ. Le fer Hotpoint n'a pas besoin d'être levé du tout; il suffit de le renverser sur son support de talon d'une construction spéciale. C'est là une des quatre caractéristiques du "repassage pl

Lait Sain
Pour Bébés, Invalides et Vieillards

Nourrissant, digestible, pas de cuisson.
Evitez contrefaçons et substituts
NE L'ACHETEZ QUE DANS LA BOUTEILLE RONDE — L'ORIGINALE

Voyagez à Québec
CONFORTABLEMENT
par BATEAU

La manière idéale—propre, confortable. Vaisseaux-palais avec cabines chauffées à la vapeur. Salons avec bain. Cuisine insurpassable.

S. S. "QUEBEC"
S. S. "MONTREAL"

Départ tous les jours du quai Victoria à 7.30 p.m. (heure d'été). Arrivée à Québec à 7 le lendemain matin.

TAUX SPECIAL

Montréal à Québec, aller et retour, souper et cabine compris dans les deux directions $12

SERVICE DU SAGUENAY

Le S.S. "CAPE DIAMOND" quitte Québec à 8 a.m. le mardi et le vendredi pour le Saguenay. Les bateaux venant de Montréal font raccordement avec le vapeur à Québec.

Pour réserver vos places, s'ad. à

CANADA STEAMSHIP LINES LIMITED

9 square Victoria . . . Main 4710
Hôtel Windsor . . . Uptown 4740
Hôtel Mont-Royal . . . Uptown 7545

Envoyez-nous dès maintenant votre abonnement pour la saison d'été.

TARIF DES ABONNEMENTS

Nous ne faisons pas de distribution à domicile pour Montréal et la Banlieue, où il y a livraison par facteur. Vous pouvez vous procurer la "Presse", chez le dépositaire ou vendeur de journaux le plus rapproché de chez vous.

QUOTIDIEN
Edition Canadienne
Distribuée au Canada par Malle Seulement

1 mois 50
2 " 1.00
3 " 1.50
4 " 2.00
1 an 6.00

Editions distribuées aux Etats-Unis par Malle Seulement:

QUOTIDIEN
Edition Américaine sans Rotogravure

1 mois 50
2 " 70
3 " 1.05
4 " 1.40
1 an 4.20

QUOTIDIEN
Edition Américaine avec Rotogravure

1 mois 60
2 " 1.00
4 " 2.00
1 an 6.00

QUOTIDIEN
Edition Canadienne avec Rotogravure

1 mois 75
2 " 1.30
4 " 2.50
1 an 7.50

HEBDOMADAIRE
Edition Canadienne

4 mois 50
6 " 75
1 an 1.50

HEBDOMADAIRE
Edition Américaine

3 mois 50
6 " 1.00
1 an 2.00

Comme le prix de l'abonnement est payable d'avance, s. v. p. faire remise par chèque, mandat-poste ou lettre enregistrée.

FORMULE D'ABONNEMENT

LA PRESSE,
Dépt. des abonnements,
Montréal, Qué.

J'inclus, sous ce pli, la somme de . . . . . dollars, en paiement du montant de mon abonnement à la "Presse" pour . . . . . mois à l'édition . . . . . à compter du . . . . . 19 . . .

(Nom)

(Endroit)

(Comté)

(Province) (Etat)

(Prière d'écrire lisiblement)

Veuillez remplir et mettre à la poste aujourd'hui.

L'étiquette, portant vos nom et adresse, indique aussi la date d'expiration de l'abonnement. Elle vous sert de reçu. 18f n

Lisez les annonces de la "Presse"

Le RADIO de LA PRESSE

Deux causeries, deux émissions de l'hôtel Windsor et un "Voyage intéressant", par les artistes de la "Canada Steamship Lines", ce soir, au poste de la "Presse".

LES POSTES AMERICAINS

AU POSTE CKAC

CE SOIR

Cinq émissions sont au programme du poste radiotéléphonique de la "Presse", pour ce soir, comme suit:

7 heures : Causerie sur la prévention des accidents, préparée par la Ligue de Sécurité Publique de la province de Québec ;

7 h. 15 p.m.: Concert par le trio de l'hôtel Windsor, sous la direction de M. Raoul Duquette. Le programme suivant sera exécuté :

1—Extraits: "Merry Widow" . . . Lehar.
2—Danse: "Valse Caprice", C. Cui.
3—Solo de violoncelle: Au choix, par M. Raoul Duquette.
4—Extrait: "Madame Butterfly". . Puccini.
5—Fantaisie: "A perfect Day" . . . C.-J. Bond.
6—Suite: "Peer Gynt" . . . Greig.
7—Fantaisie: "O dry those tears" Del Riego.
8—"Spanish Dance". . Moskowski.
9—Morceaux choisis, sur demande.

8 h. 30 p.m. — Appel en faveur du voyage organisé par la Société Saint-Jean-Baptiste, au congrès eucharistique de Chicago, par l'échevin Léon Trépanier, président de cette société.

9 h. 30 : Travelogue, par les artistes de la "Canada Steamship Lines".

Enfin, à 10 h. 30, le poste de la "Presse" transmettra, directement de la salle de bal de l'hôtel Windsor, le programme de musique de danse exécuté par les "Red Jackets" sous la direction de M. Harold Leonard.

EMISSIONS LOCALES

AUJOURD'HUI

4 heures p.m. — CKAC — Rapports sur la température et les derniers cours de la bourse à Montréal et New-York. L'heure.

4 h. 45 p.m. — CFCF — Programme de musique populaire de danse.

DEMAIN

12 h. 45 p.m. — CFCF — Orchestre de concert, rapports sur la température et les prix du marché. L'heure.

1 h. 45 p.m. — CKAC — Concert par le trio de l'hôtel Windsor et solo de violon par M. G. de Noutier.

4 heures p.m. — CKAC — Rapports sur la température et les derniers cours de la bourse à Montréal et New-York. L'heure.

9 heures p.m. — CNRM — Concert par le poste du Chemin de fer National du Canada, à Montréal.

Peu de Personnes ont fait ce voyage

Un monde nouveau, rempli d'intérêt est ouvert par la nouvelle croisière de la Cie Clarke passant par le

BAS DU FLEUVE POUR ALLER A TERRE-NEUVE OU AU LABRADOR

Vous verrez des sites enchanteurs qui jusqu'ici étaient presqu'inaccessibles aux excursionnistes. Bateaux confortables; nombreux arrêts aux villages pittoresques; du plaisir à bord et à terre. Tarif modéré. Détails complets par les agences de voyages ou à la

CLARKE STEAMSHIP CO. LTD.
103 Edifice Drummond, Montréal (16)

THE MONTREAL LIMITED
Service distinctif pour New-York

Un train de nuit exclusivement Pullman, avec wagon club, compartiment salon et wagons-lits par sections.

VERS LE SUD

Dép. de Montréal (Gare Windsor) Heure normale 9.00 p.m.
Arr. à New-York (Grand Central Terminal) . . . 7.30 a.m.

VERS LE NORD

Dép. de New-York (Grand Central Terminal) Heure normale 9.45 p.m.
Arr. à Montréal (Gare Windsor) . . . . . 7.50 a.m.

Les billets de chemin de fer et de pullman pour New-York et autres endroits sont en vente à notre

NOUVEAU BUREAU
166 Immeuble Drummond
511 rue Ste-Catherine ouest (angle Peel)
Téléphone UPtown 5070

Aussi au bureau des billets en ville du Pacifique Canadien, 141 rue St-Jacques et à la gare Windsor.

DELAWARE & HUDSON

CUNARD
ANCHOR
ANCHOR-DONALDSON

DEPARTS des VOYAGEURS

POUR GLASGOW, LIVERPOOL, BELFAST ET AVONMOUTH, PLYMOUTH, CHERBOURG ET LONDRES.

DE MONTREAL
10 A.M.—HEURE NORMALE
11 A.M.—HEURE AVANCEE

Mai 28—Letitia à Belfast, Glasgow
Juin 4—Aurania à Liverpool
Juin 6—Ausonia à Ply., Cher., Londres
Juin 11—Athenia à Belfast, Glasgow.
Juin 12—Alaunia à Ply. Cher. Londres.
Juin 19—Antonia à Ply., Cher. Londres
Juin 25—Letitia à Belfast, Glasgow
Juin 26—Ascania à Ply., Cher. Londres
Juil. 2—Aurania à Liverpool.
Juil. 3—Ausonia à Ply., Cher., Londres
Juillet 9—Athenia à Belfast, Glasgow
Juillet 10—Alaunia à Ply. Cher., Londres
Juillet 23—Letitia à Fishguard, Glasgow

DE NEW-YORK
Mai 26—Aquitania à Cher. S'mton.
Juin 2—Berengaria à Cher. South'ton.
Juin 9—Mauretania à Ply. Cher. S'mton
Autres départs réguliers pour Plymouth, Havre, Londres, Liverpool, Glasgow et Hambourg et de Boston pour Liverpool.

Il n'y a pas de passagers de troisième classe sur les traversées de "Touriste Troisième" classe.
Demandez notre littérature sur les voyages ci-haut mentionnés et nos Croisières Spéciales.

Brochurettes illustrées, dates de départ, etc., sur demande
(Service français)
THE ROBERT REFORD CO. LIMITED
(Agents généraux)
Montréal (Tél. Main 5662) ou n'importe quel agent de paquebots.

AU POSTE C. K. A. C.

Demain après-midi, le poste radiotéléphonique de la "Presse" donnera les émissions suivantes:

1 h. 45 — Concert par le trio de l'hôtel Windsor, sous la direction de M. Raoul Duquette;

4 heures—Rapports sur la température et les derniers cours de la bourse.

LES PROGRAMMES

6 H. P.M.
KYW, 536.4, Chicago: musique.
WBZ, 333.3, Springfield: "Les Mirth makers".
WENR, 266, Chicago: Concert.
WIP, 508.2, Philadelphie: Chant.
WJZ, 454.3, New-York: Concert.
WRNY, 258.5, New-York: Programme varié.

6 H. 15 P.M.
WTAM, 389.4, Cleveland: Orchestre.

6 H. 25 P.M.
WGY, 379.5, Schenectady: Orchestre.

6 H. 30 P.M.
WEAF, 491.5, New-York : Pianiste, chant.
WOO, 508.2, Philadelphie: L'orchestre Sylvania.

7 H. P.M.
KYW, 536.4, Chicago: Le programme Family.
WEAF, 491.5, New-York: Les "Shinola Boys".
WEBH, 370.2, Chicago : Orchestre, chant.
WHT, 400, Chicago: Orgue, concert.
WJZ, 454.3, New-York : Les "Imperial Imps".
WLIB, 302.8 Chicago: Musique.
WLW, 422.3, Cincinnati: Concert.

7 H. 15 P.M.
WRNY, 258.5, New-York: Le concert Isaacson.

7 H. 30 P.M.
WEAF, 491.5, New-York: Saxophones.
WGY, 379.5, Schenectady: théâtre.

8 H. P.M.
WEBH, 295, Chicago : Programme varié.
WBZ, 333.3, Springfield: Concert.
WEAF, 491.5, New-York : L'heure Ipana.
WENR, 266, Chicago : Orchestre, chant.
WLW, 222.4, Cincinnati: Concert.
WTAM, 389.4, Cleveland : Le concert Auditorium.

8 H. 05 P.M.
WGY, 379.5, Schenectady: Programme de Rochester.

8 H. 30 P.M.
KDKA, 309.1, E.-Pittsburgh: Concert.
WOR, 405.2, Newark: Orchestre.
KYW, 536.4, Chicago: Programme du studio.
WBZ, 333.3, Springfield : Chant et musique.
WEAF, 491.5, New-York : "Victor Herbert Memorial".
WEBH, 370.2, Chicago : Orchestre, chant.
WJZ, 454.3, New-York: Les "Record Boys".
WOO, 508.2, Philadelphie: Théâtre.

9 H. 30 P.M.
WLW, 422.3, Cincinnati: Soliste.
WOO, 508.2, Philadelphie: Orchestre.

9 H. 45 P.M.
WJZ, 454.3, New-York: Orchestre.

10 H. P.M.
WLW, 422.3, Cincinnati: Musiciens.

10 H. 15 P.M.
WHT, 400, Chicago: Orchestre.

10 H. 30 P.M.
KYW, 536.4, Chicago: Le Carnaval du studio Congress.
WEAF, 491.5, New-York: L'orchestre Raderman.

11 H. P.M.
WEBH, 370.2, Chicago : Programme populaire.
WLW, 422.3, Cincinnati: Musique populaire.

12 H. P.M.
WBBM, 226, Chicago : Le "Nutty Club".
WHT, 400, Chicago: Programme populaire.
WENR, 266, Chicago: Vaudeville.

12 H. 30 A.M.
WLIB, 302.8, Chicago : Récital d'orgue.

C.N.R.A., MONCTON, 312.4

Ce soir, à 7 heures 30, temps de l'Atlantique, le poste du Chemin de fer National du Canada, à Moncton, N.-B., donnera l'émission suivante:

Demi-heure des enfants par Tante Ida.

Programme musical par des artistes de Charlottetown, Ile du Prince Edouard, sous la direction de M. W.-E. Fletcher.

Quatuor: "Fair Island of the Sea", Hymne patriotique de l'Ile du Prince Edouard, et "Aloha Oe". —Piano: "Theme with variations" Paderewski, par Mlle Lillian Mackenzie B. M.—Chant: "Angels Guard Thee", Godard, et "West of the Great Divide", E.-R. Ball, par M. T.-W. Bentley, ténor.—Lecture par Mlle Verne Smith, B. L.—Chant: "Sea Slumber Song", Elgar et "A Fairy went a Marketing", Goodhart, par Mlle Lillian MacKenzie.—Violon: "Hejre Kati", Huhay, et "Spring Song", Mendelssohn, par Mlle Katheline Hornby. —Chant: "Adieu", Tosti, et "In the Time of the Roses", Reichradt, par Mme W.-E. Fletcher, soprano. —Lecture par Mlle Verna Smith. —Chant: "O Star of Eve", Wagner, et "Rolling Down to Rio", German, par M. Roy Whitehead, baryton.—Violon: "Gipsy Airs", Sarasate, et "Humoreske", Dvorack, par M. Ben Wagner.—Chant: "The Rosary", Nevin, par M. et Mme W.-E. Fletcher.—Violon par Mlle Katheleen Hornby et Ben Wagner. —Trio instrumental: "Sunset Land", Hawaien, par Mlle Hornby, violon, M. Wagner, violoncelle et du piano. Quatuor: "Crossing the bay", Fletcher.

C. N. R. M., MONTREAL 411

Demain soir, à 9 heures, le poste du Chemin de fer National du Canada, à Montréal, transmettra le programme suivant, exécuté par l'orchestre symphonique du Chemin de fer National, sous la direction de M. F. Vernham, à l'occasion de la fête de la Reine Victoria.

"O Canada".. "L'international Limité," (Vernham) par l'orchestre; marche: "Colonel Bogey" (Alford") par l'orchestre. Angleterre: "Rule Britannia", "The British Grenadiers", "Rocked in the Cradle of the Deep" (solo de trombone par R. Jaggers) et "Hearts of Oak" par l'orchestre. Galles: "Men of Arlech" par l'orchestre. Causerie sur un sujet d'actualité. Ecosse "Bluebells of Scotland" (solo de violon par R.-W. Young), "Coming there the Rye" et "Annie Laurie" (Saxophone par F. Vernham) par l'orchestre C. N. R. Irlande: "The Minstrel Boy", "Wearing of the Green" et "Killarney" (solo par G. Carley), par l'orchestre. Australie: "L'aviateur australien", par l'orchestre. France: "La Marseillaise", par l'orchestre. Canada: "Sélection d'airs canadiens", par l'orchestre.

C. N. R. O., OTTAWA, 435

Demain soir, à 7 heures, le poste du Chemin de fer National du Canada, à Ottawa, donnera l'émission suivante:

Demi-heure des enfants par Tante Bessie. Rapport du marché sur la vente des produits agricoles. L'orchestre de concert du Château-Laurier, directement de la salle à manger de l'hôtel.

Trio: "Ecstasy" (Ganne); Piano: "La danse" (Debussy) par Mlle Gladys Ewart; Chant: "Little Mother of Mine" (H. T. Burleigh) et "Lindelea" (R. Vaughan Williams) par M. Richard Pentland; Trio: "My Lady Chlo" (Leighter); Violon: "Romance et boléro" (Dancla) par M. Jas. McIntyre. Chant: "Sing Brak into Song" (Albert Mallinson) et "At the Mid Hour of Night" (Frederic H. Cowen) par M. Richard Pentland, ténor; Trio: "Canzonetta" (Tschaikowsky); Trio: "Samson et Dalila" (Saint Saens). Le trio: Violoniste, M. Jas. McIntyre; Violoncelliste, Mlle Helen Langdon; pianiste, Mlle Gladys Ewart.

L'orchestre du Château-Laurier, directement de la salle de bal de l'hôtel.

La section anglaise du congrès eucharistique

Chicago, 25. — Mgr Arthur Doubleday, évêque de Brentwood (Essex), sera l'un des orateurs de la section anglaise du congrès eucharistique qui sera tenu à Chicago du 20 au 24 juin. Mgr Doubleday est l'un des orateurs de la hiérarchie anglaise.

Deux autres prélats, Mgr Henry Graham, évêque auxiliaire d'Edimbourg, et Mgr Thomas Shine, évêque coadjuteur de Middlesborough, assisteront au congrès. Un autre pèlerinage venant de Liverpool sera dirigé par Mgr l'archevêque Frederick-William Keating.

Ecole trifluvienne qu'on doit agrandir

(Du correspondant de la PRESSE)

Trois-Rivières, 25 — La commission scolaire protestante vient de décider d'agrandir son "high shool" et d'y ajouter quatre classes au coût de $50,000. Cette école ouvrira ses portes au mois de septembre avec douze classes. Afin de prévoir aux développements futurs de cette école, la commission scolaire protestante a fait l'acquisition de l'ancien cimetière méthodiste et presbytérien, vieux de près d'un siècle.

Semailles en retard

(Du correspondant de la PRESSE)

Trois-Rivières, 25—Les semailles sont très en retard dans notre région. Dans les paroisses de la rive nord on a commencé à semer le blé, l'avoine et l'orge, mais dans les paroisses de la rive sud, on en est encore au jardinage. La terre est trop froide encore pour les grains.

Une température qui ne favorise pas la pêche

(Du correspondant de la PRESSE)

Trois-Rivières, 25. — La pêche sur le fleuve et dans les rivières avoisinantes n'est pas abondante, cette année. On attribue cela au printemps tardif et à l'état très froid de l'eau. Le poisson offert en vente est de belle qualité, mais d'un prix élevé.

Fêtes que préparent les franciscains

(Du correspondant de la PRESSE)

Trois-Rivières, 25. — De grandes fêtes sont préparées par les franciscains de notre ville à l'occasion du septième centenaire de la mort de S.-François d'Assise. Sa Grandeur Mgr F.-X. Cloutier a accepté le patronage de ces fêtes dans une lettre qu'il vient d'écrire au R. P. Stanislas, O.F.M., gardien du monastère des franciscains dans notre ville.

Londres, 25. — Le grand juriste international sir Erskine Holland, vient de mourir à l'âge de 90 ans.

MUSIQUE DE DANSE

CE SOIR

9 H. 30 P.M.
WBZ, 333.3, Springfield : Programme de musique.
WIP, 508.2, Philadelphie : L'orchestre El Patio.

9 H. 45 P.M.
WJZ, 454.3, New-York : L'orchestre de danse Pennsylvania.

10 H. 15 P.M.
WHT, 400, Chicago : Musique de danse.

DEMAIN SOIR

11 H. P.M.
WEBH, 370.2, Chicago. Musique de danse.
WLW, 422.3, Cincinnati: Musique de danse.

MERCREDI, 26 MAI

POSTES SILENCIEUX

Ce soir, les postes suivants ne donnent pas d'émission: CKAC, CFCF, WFI, WHAZ, WIP, WGP.

ARTICLES D'INTERET

7 H. P.M.
WBZ, 333.3, Springfield: La pièce : "Interrupted Proposal".

7 H. 30 P.M.
WIP, 508.2, Philadelphie: Programme du Conservatoire.

9 H. P.M.
WEAF, 491.5, New-York : Le programme Herbert.

POUR RIRE

—Moi, voyez-vous, je n'ai qu'une crainte... c'est, quand je serai mort, d'être enterré vivant!

* * *

Toto dévisage un beau nègre qui passe et soudain à son père:

—Papa, les nègres, c'est-il blanc en dedans, comme les radis noirs.

* * *

X... arrive, un certain soir, au théâtre, au beau milieu du premier acte.

—Hâtez-vous, lui dit en entrant le placeur, vous êtes en retard.

—Ah!... est-ce qu'on aurait déjà sifflé?

PLACE A PRENDRE

—Oui, j'ai dans mes bureaux une place qui vous conviendrait parfaitement, j'en suis sûr!

—Oh! je suis bien content, monsieur...

—Mais c'est vous qui ne me convenez pas!

Le juge. — Ah! ah!... c'est encore vous, Drikman?... Et qu'est-ce qui vous amène ici?

Le prévenu. — M. le juge, ce sont deux policemen.

Le juge. — C'est sans doute pour ivrognerie?...

L'inculpé. — Oui, M. le juge... Ils étaient ivres tous les deux!...

* * *

Elle. — Je me suis fait dire la bonne aventure hier.

Lui. — C'est de l'argent jeté par la fenêtre.

Elle. — Pas du tout. La cartomancienne à qui je me suis adressée ne m'a pris que cinq francs et elle m'a certifié que j'hériterais bientôt de cinq millions. N'est-ce pas tout bénéfice?

* * *

Un homme qui n'est pas très courageux avait été dépouillé de sa montre et de son argent en rentrant un soir très tard. Il résolut de ne plus sortir après huit heures du soir.

Un de ses amis, lui dit: "Tu peux sortir la nuit, mais emporte des armes.

—Ah! oui, répondit le peureux. Si j'avais des armes sur moi, les voleurs me les prendraient aussi.

* * *

Tous les chasseurs sont un peu parents de Tartarin et l'on sait que tout le monde en France est un peu de Tarascon.

L'un de ces intrépides nemrods racontait, à un déjeuner de chasse, qu'il s'était trouvé, un jour qu'il chassait aux confins du désert oranais, à vingt-quatre heures de marche de tout endroit habité et sans rien à se mettre sous la dent.

—Et comment avez-vous fait? lui demandait-on.

—J'ai coupé la queue de mon pauvre Tom, je l'ai fait cuire, et c'est ainsi que nous avons dîné.

—Comment... nous?

—Oui, c'est lui qui a mangé les os!...

Véritable BAYER ASPIRINE

Reconnue sûre par des millions et prescrite par des médecins contre

Rhumes — Mal de tête — Névrite — Lumbago
Douleur — Névralgie — Mal de dents — Rhumatisme

N'AFFECTE PAS LE COEUR

Sûre — N'acceptez que le paquet "Bayer" qui contient le mode d'emploi correct.
Boîtes commodes de "Bayer" de 12 pastilles, aussi bouteilles de 24 et 100 — Chez les pharmaciens.

Aspirine est la marque de fabrique (enregistrée au Canada) de la manufacture Bayer de Monoaceticacidester de Salicylicacid. (Acetyl Salicylic Acid, "A.S.A.") Bien qu'il soit bien connu qu'Aspirine signifie manufacture Bayer, afin de protéger le public contre les imitations, les pastilles de la Compagnie Bayer portent étampée la marque de fabrique générale la "Croix Bayer".

LAPORTE MARTIN, LIMITÉE
Café "VICTORIA"
LA BOITE CONSERVE L'AROME

EN ROUTE!
pour le voyage par radio de
DETROIT A DULUTH
de là à Toronto, puis retour par les
RAPIDES A MONTREAL
Irradié par le
POSTE C. K. A. C.
La Presse
MARDI SOIR 25 MAI
de 9.30 p.m. à 10.30 p.m.
CANADA STEAMSHIP LINES LIMITED

POUR INSTITUTEURS ET ETUDIANTS

"Nous épargnons tous en prévision des vacances, sur l'un des magnifiques paquebots de troisième, à l'usage des touristes, du réseau Cunard, Anchor-Donaldson.

Plymouth, Cherbourg, Londres, les 26 juin, 10 juillet et 20 août; Liverpool, les 2 et 30 juillet ; Belfast et Glasgow, les 25 juin et 9 juillet.

Cunard ANCHOR-DONALDSON LINE *to Glasgow*

Détails de The ROBERT REFORD CO., Limited, Montréal, (Tél. Main 5651), ou de tout autre agent de TRANSPORT MARITIME.

SECOND VOYAGE
de
L'UNIVERSITÉ DE MONTRÉAL
À TRAVERS LE CANADA
JUSQU'À
LA CÔTE DU PACIFIQUE
du 3 au 24 juillet
Par train Spécial du Pacifique Canadien

Le voyage le plus agréable et le plus instructif que vous puissiez faire durant vos vacances. Une occasion unique de visiter le Canada et ses merveilles—de voyager avec tout le confort possible et à prix modérés. Tout Canadien devrait d'abord apprendre à connaître son pays avant d'aller à l'étranger.

Les Prairies	Vancouver
Winnipeg	Victoria
Calgary	La vallée d'Okanagan
Les Rocheuses	Lac Kootenay
Banff	Route Banff-Windermere
Lac Louise	Edmonton
Le tunnel Connaught	Les Grands Lacs
Le canyon Fraser	Chutes Niagara

$365 tous frais compris

pour lit-bas. Lit-haut, $350. Lit-bas à deux, $330 chaque voyageur. Salon-lits à trois, $380 chaque voyageur.

Train de luxe comprenant wagons-lits ordinaires, wagons-lits à compartiments, wagon-restaurant et wagon-observatoire.
Wagon-observatoire découvert dans les Montagnes.
Personnel bilingue. Cuisine soignée.

Séjours dans les hôtels et camps de chalets du Pacifique Canadien.

Ce voyage est organisé à l'intention des Canadiens-Français et des France-Américains tout spécialement. Les dames sont aussi invitées.

Pour brochurettes descriptives et renseignements complets, s'adresser à l'Université de Montréal ou à tout agent du

PACIFIQUE CANADIEN

ZAM-BUK

A comme base un Secret Vieux de 2000 ans

LA nature pousse instinctivement l'homme à frotter ses plaies et elle lui fournit par ses herbes merveilleuses la substance idéale à employer. Les gladiateurs de l'ancienne Rome connaissaient ce secret. Leurs beaumes faits de précieuses herbes possédaient un pouvoir remarquable de cicatrisation.

Après 2,000 ans l'on vient de redécouvrir ce merveilleux secret. Le Zam-Buk aujourd'hui possède les mêmes excellentes propriétés que les anciens baumes coûteux, mais est de plus pur et raffiné grâce à la science moderne.

Dès qu'on applique Zam-Buk sur une plaie déchiquetée ou obstinée un changement extraordinaire se produit. La douleur et la démangeaison disparaissent, l'inflammation diminue, les dangereux poisons sont neutralisés et une peau neuve se forme rapidement.

Zam-Buk est le "spécialiste pour la peau" qu'on trouve dans un million de foyers à cause de son efficacité si remarquable. Le remarquable pouvoir de Zam-Buk est attribuable au fait qu'il ne se compose que d'herbes pures et est absolument exempt de gras animal.

Si vous avez une plaie, blessure ou ulcère que les onguents ordinaires ne peuvent cicatriser ou si vous souffrez d'eczéma démangeant ou des douloureuses hémorroïdes, Zam-Buk est prêt à vous apporter le soulagement tant désiré. Cet excellent baume calmant et cicatrisant est aussi sans rival contre les coupures, brûlures, échaudures, maux de jambes, porrigo, piqûres empoisonnées, maladies du cuir chevelu chez les enfants et pour usage général.

Zam-Buk, 50c la boîte
Savon Médicinal Zam-Buk, 25c le pain.

LE MEILLEUR CICATRISANT AU MONDE

THE WORLD'S GREATEST HEALER

Téléphone Uptown 7000

NOUVELLES DES MAGASINS EATON

Ouverts de 9 a.m. à 5.30 p.m.

Cadeaux que la future mariée recevra avec plaisir

Un assortiment pour satisfaire toutes les bourses chez EATON

Dans les Toiles

La future mariée n'en reçoit jamais trop

Nappes et serviettes de table

En belle toile irlandaise en beau fini lustré très durable. Dessins de chrysanthèmes, enroulements, Louis XIV, pavots et roses. 70 x 70 pouces, **4.00** chacune, et 70 x 88 pouces, **5.00** chacune.

Les serviettes en les mêmes dessins, 22 pouces, **9.00** la douzaine.

Fournitures de salle à manger ou de chambre à coucher

En simili-soie imitant le travail au filet, la garniture comprend 4 morceaux pour table et buffet, ou bureau et coiffeuse Vanité. Jolie bordure genre au crochet. En gris et rose, marine et henné, brun et vieil or, mauve et vieil or. La garniture, **1.25**.

Les centres carrés de 36 pouces, en les mêmes couleurs, sont à **1.75**.

Au deuxième chez Eaton

Si vous donnez de l'Argenterie

vous donnerez un cadeau riche et durable

Nous sommes fiers de notre collection d'argenterie et c'est sans crainte que nous affirmons que ceux qui ont des cadeaux de noces à faire trouveront quelque chose à leur goût dans une telle variété depuis de jolies fantaisies à **.50** jusqu'aux services à thé en argent Sterling à **135.00**

Service à thé en argent plaqué sur métal Britannia, 3 morceaux, **10.00**

Plat à viande en placage E.P.N.S., **7.50**.

Beurrier en plaqué d'argent, avec couteau, **1.75**

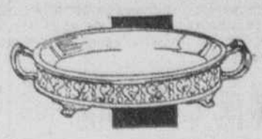

Assiettes à pâté EATONIA, en verre Pyrex sur support en placage E.P.N.S., **3.00**

Saladiers en poterie à dessins et couleurs variés, bord et couvert à salade en placage E.P.N.S., **2.95** et plus.

Biscuitiers en poterie, nombreux modèles avec garnitures de placage E.P.N.S., **2.95** et plus.

Casseroles en verre Pyrex sur support argenté à jolis dessins perforés, **3.75**

Corbeilles à pain et à gâteaux, plusieurs modèles à **3.50**

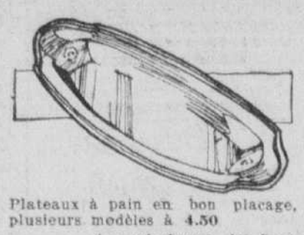

Plateaux à pain en bon placage, plusieurs modèles à **4.50**

Au rez-de-chaussée chez Eaton

Poterie Décorative

aux gais dessins et couleurs

Poterie Titian anglaise peinte à la main en un superbe dessin de fruits aux vives couleurs sur un fond d'une sombre et riche nuance, et poterie Corona aux teintes harmonieusement mélangées. Ces différents articles, dont trois sont illustrés, feront de très jolis cadeaux.

Le cache-pot, **4.00** et le bol à rose, **3.50**, sont en poterie Corona. La potiche est en poterie Titan, **2.75**

Autres articles en poterie Titan — chandeliers, **3.00** et **4.50** la paire— bols à fruits, **3.00** et **3.75** — cache-pot, **4.00** — compotiers, **6.00** — potiches variées, **1.00** à **7.50**

Et en poterie Corona — bols à fruits, **2.00** et **5.00** — chandeliers, **3.00** la paire.

Au sixième chez Eaton

La Verrerie de Couleur

mettra de la gaieté dans sa nouvelle demeure

Deux exquises nuances de pêche et d'émeraude sont celles de jolis articles en verre pressé qui feront des cadeaux à la fois pratiques et de bon goût. Quelques-uns sont illustrés ici.

Plat à fromage et biscuits, **1.50**

Bonbonnière couverte, — **1.50**

Services à crème et sucre, **1.00**

Au sixième chez Eaton

Percolateurs à café électriques 9.50 à 35.00

La manière par excellence pour extraire la saveur du café. Un bel assortiment, en des capacités modèles et fabrications variés. Tous sont en cuivre fini nickelé. Modèles "Hotpoint", capacité de 6 tasses, **9.50** — autres fabrications, Royal Rochester, Westinghouse, Universal, Canadian Beauty, Manning-Bowman, Universal. Tous avec corde mobile de 6 pieds et prise de courant. Eléments garantis pour 1 an. — **9.50** à **35.00**.

Au cinquième chez Eaton

Serviettes de Table en Toile Madère

6 pour 1.95

Un prix étonnant pour ces serviettes brodées à la main sur belle toile, d'ailleurs tous connaissent la valeur des articles de Madère. Trois jolis dessins, 12 x 12 pouces. 6 pour **1.95**

Au deuxième chez Eaton

RENOUVELLEMENT DE LA GRANDE VENTE DE MAI DANS LA LINGERIE

Spécial! 300 articles de lingerie française importée échantillons en crêpe de Chine. Mercredi, chacun 6.95

Robes de nuit, jupons-combinaisons non transparents, parures deux-pièces et chemises-pantalons dans le lot. Toutes les nuances de lingerie. Illustration par un de nos artistes.

Jupons-combinaisons confectionnés à la main, 6.95

Plusieurs modèles, en épais crêpe de chine avec bord de 18 pouces non transparent. Tous sont joliment brodés à la main, et festonnés. Nuances: chair, orchidée, pêche, noir, sable et blanc. Tailles 36 à 44.

75 pyjamas en soie Fuji pour jeunes filles. Chacun . . 3.95

En soie Fuji de qualité ravissante, modèle deux-pièces — sans manches — avec bordure de couleur contrastante. Chair, orchidée pêche et blanc. Tailles 16 à 20.

ROBES DE NUIT CONFECTIONNEES A LA MAIN, 6.95

Une douzaine de modèles

Bien confectionnées, genre strictement tailleur, garnies de dentelle ou brodées. D'autres ont des remplis ou des fils tirés, ou sont bordées de couleur contrastante. Chair, orchidée, corail, pêche et blanc. Tailles jusqu'à 44.

Au troisième chez Eaton

Parures deux-pièces ou chemises-pantalons confectionnées à la main. Chacune, 6.95

Parures deux-pièces comprenant une camisole genre opéra et un pantalon, à effets de broderie à la main, ou tailleur. Les chemises-pantalons sont en plusieurs modèles tailleur ou brodés, avec bordure de couleur contrastante. Chair, corail, pêche, orchidée ou blanc. Tailles jusqu'à 42.

1500 camisoles et bouffants en fibre de soie. Chacun . 1.00

Camisoles genre opéra — bouffants avec élastiques à la taille et aux genoux — ou pantalons avec genoux libres. En blanc, chair, orchidée et pêche.

ARTICLES D'ETE POUR HOMMES, JOIGNANT L'ELEGANCE AU CONFORT

Parmi notre assortiment très étendu de nouveaux articles à notre rayon pour hommes, au rez-de-chaussée.

Chandails de golf,

9.00

Chandails Jacquard en plusieurs jolis modèles et couleurs. De fabrication écossaise et anglaise.—Encolure en V — manches longues. — Toutes les tailles.

Chemises de sport,

2.50

Fabrication "Tooke". En tissu très durable et d'une coupe confortable. En blanc — col à même — pli en avant — manchettes à bandes simples.

Pyjamas de broadcloth, chacun,

4.50

En broadcloth anglais de nuances crème, mauve et bleu. Encolure en V et brandebourgs de simili-soie. Toutes les tailles.

Combinaisons athlétiques, chacune,

1.00

En nansouk carreauté—trois modèles — ouverture dans le dos—d'autres en tricot serré avec entre-deux d'élastique dans le dos. — Et modèles sans boutons, avec élastique dans le dos. Toutes les tailles.

Bas de golf, la paire,

2.50

Bas importés, dans les couleurs de golf comprenant gris, fauve, et bruyères. Avec revers en dessins. Pieds renforcés. Toutes les pointures.

Cravates à rayures "Club", chacune

1.50

En soies cordées — plusieurs jolies couleurs, et rayures diagonales.

Ceintures de sport, chacune,

1.50

En cuir de vache de nuance tan, avec entre-deux d'élastique de couleur de fantaisie. Boucle-langue. — Toutes les tailles.

Bretelles pour l'été,

.50 et .75

Bretelles blanches invisibles en élastique de bonne qualité. Modèles à deux et quatre pointes.

Au rez-de-chaussée chez Eaton

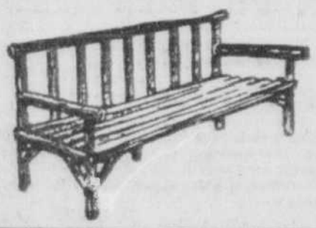

Meubles de cèdre à prix spéciaux pour mercredi

DEUX sortes de causeuses, trois sortes de fauteuils. Un achat avantageux dont nous nous empressons de faire profiter nos clients, à des prix très spéciaux, pour solde rapide. Nous croyons que ce sera l'une des offres les plus remarquables que nous ayons faites, dans les meubles.

Causeuses, 42 pouces de longueur, 4.75. **Fauteuils, chacun, 2.50.** **Fauteuils, modèle spécial, 3.75.**

Au cinquième chez Eaton

SPÉCIAUX DU MATIN

100 échantillons de carpettes. Spécial du matin mercredi, 2.95 chacune

Dimensions 27 x 54 pouces.

Pas de commandes "C.O.D." Toutes sont des belles moquettes Wilton — la plupart sont de la meilleure fabrication — excellentes pour descentes de lit ou carpettes de foyer. Une bonne variété de modèles et couleurs. — Venez faire votre choix de bonne heure. **2.95**

Au quatrième chez Eaton

3,000 ampoules Tungsten sans bout, marque Diamond

Spécial du matin mercredi, chacune, **.17** *6 pour* **1.00**

Pas de commandes "C.O.D." Fabrication Canadian Westinghouse. 25, 40 et 60 watts. Toutes sont de première qualité. 6 lampes de la même force dans une boîte. Achetez-les à la boîte.

Au cinquième chez Eaton

Blanc de plomb — Spécial du matin mercredi

Pas de commandes "C.O.D." Tous ceux qui préfèrent préparer eux-mêmes leur peinture devraient profiter de l'avantage que leur offre ce spécial du matin, et s'en procurer une provision.

25 lbs. . . **3.40** 50 lbs. . . **6.80** 100 lbs. . . **13.50**

300 boîtes d'un gallon, de peinture blanche ou crème pour l'intérieur ou l'extérieur. Le gallon, 1.95

700 gallons de peinture. Le gal., .95. Pour maisons d'été, garages, dépendances, etc. Brun foncé, vert mousse et rouge indien.

Au quatrième chez Eaton

THE T. EATON Co LIMITED DE MONTREAL

Pas de commandes "C.O.D."

MAGASIN du SOUS-SOL

Pas de commandes "C.O.D."

Souliers à lanières pour jeunes filles et enfants. La paire, 1.39

En cuir verni, veau brun et noir — bouts moyens ou ronds — talons bas — semelles en cuir flexible. — Pointures 8 à 10½ et 11 à 2.

Souliers à lanières pour dames. La paire 1.98

Escarpins à lanières et souliers lacés en cuir verni, satin, chevreau, comprenant des échantillons. — Modèles populaires et à la mode. Talons recouverts, Louis et cubains. Pointures 2½ à 7 dans le lot.

Combinaisons athlétiques sans boutons. Chacune .75

En nansouk croisé, et sans un bouton pour vous ennuyer. De coupe parfaite — très confortables pour l'été. Tailles 34 à 44.

Chapeaux de paille pour hommes 1.69

Chapeaux de paille anglais, nouveaux modèles, avec bandes de couleur. — Une grande variété. Bande coussinée à l'intérieur. Pointures 6⅝ à 7½.

Edredons remplis de coton, 1.98

Bien faits. — Couleurs et modèles variés. — Dimensions 60 x 72 pouces. — Très beaux pour le camp et la maison d'été.

Oreillers de plumes pour le camp. Chacun, .98

Recouverts de bon coutil en tan et bleu. Dimensions 20 x 42 pouces.

Serviettes pour le camp. Chacune, .39

Belles serviettes de bain anglaises, de couleur. — Dimensions, 20 x 42 pouces.

Couvertures de finette. La paire, 1.89

En blanc ou gris, avec bordures roses ou bleues. Grandes dimensions, pratiques pour le camp.

42e ANNEE—No 185
MONTREAL, MARDI, 25 MAI 1926

2e SECTION

LA PRESSE

LE PLUS FORT TIRAGE QUOTIDIEN DE TOUS LES JOURNAUX DU CANADA

PAGE 13

En annonçant dans la "Presse", les négociants écoulent régulièrement leurs marchandises et ils n'ont que des nouveautés à vendre.

AU JOUR LE JOUR

Embellir les demeures.

En orner les abords d'arbres et de fleurs.

Tenir propres en tout temps les ruelles et les cours.

C'est encore là une excellente façon de faire aimer une ville, de la rendre attrayante aux étrangers qui la viennent visiter.

Et c'est du reste ce qu'a compris la Ligue du Progrès civique en organisant ce concours de fleurs au sujet duquel le docteur Atherton fournira tous les renseignements à ceux qui s'adresseront à 51, rue des Communes.

A propos de concours, disons en passant que celui des drapeaux, organisé par la "Presse", est à la veille d'aboutir et que les noms des concurrents heureux seront bientôt proclamés. Les juges qui ont bien voulu nous assurer leur sympathique collaboration sont à mettre au point leur rapport.

Il paraît que la température va changer du tout au tout d'ici quelques jours et qu'à un printemps paresseux va succéder avant l'heure officielle un été plutôt hâtif. Nous souhaitons une très cordiale bienvenue à cette vague de chaleur qui, assure-t-on, est en train de se diriger de l'ouest à l'est.

Trop d'automobilistes font inutilement retentir les airs de leurs trompes d'alarme. Qu'ils songent qu'il y a encore des bureaux où les gens travaillent, des hôpitaux où pâtissent de pauvres malades. Pitié pour ceux-ci, sinon pour les autres ! Et que dire du tapage dont s'accompagnent tant de cortèges nuptiaux filant par nos rues, toutes sirènes hurlantes ? Il serait à souhaiter que pareil tintamarre n'eût pas de prolongement, car c'en serait fait de la paix dans bien des futurs ménages.

Les conducteurs d'ambulances eux-mêmes — un magistrat l'a déjà souligné — sont tenus à l'observation des ordonnances touchant la vitesse des véhicules; car sous prétexte de conduire hâtivement un malade à l'hôpital, ils ne doivent pas risquer d'envoyer un piéton à la morgue, laquelle, hélas! est toujours suffisamment achalandée.

Pendant que nous en sommes au lamentable chapitre des accidents nous devons noter — en greffier consciencieux des événements de l'heure — que la journée d'hier a été marquée de nombreuses tragédies de la rue. La théorie des petits écrasés s'allonge sans cesse, notamment aux jours de congé ou de réjouissances publiques. Les parents surveillent-ils assez leurs enfants? Nous n'incriminons pas, nous soulignons simplement en invitant les chefs de famille à prêcher aux garçonnets et aux fillettes la prudence de tous les instants; en priant aussi les autorités de ne rien négliger quant à ce qui regarde les terrains de jeux et leur parfait aménagement.

Fantaisie, mystère, drôlerie, astuce, candeur et — nous espérons que ça va finir par arriver — triomphe des principes éternels de la justice : voilà ce que l'on trouvera sûrement, avec peut-être quelque chose en plus, dans l'enquête sur les douanes qui se poursuit à Ottawa et que préside avec son ordinaire bonhomie l'excellent député de Saint-Henri. Quelque dramaturge devrait surgir pour mettre au point un si merveilleux canevas. Faut reconnaître cependant que ça risquerait d'être un peu long, puisqu'il n'y a pas de raisons pour que l'enquête elle-même finisse jamais.

50 cents en règlement

Middleton, N.-Y., 25. — Un nommé Georges Bates, frappé par un auto dans une des rues de New-York, accepta du chauffeur une somme de 50 sous en règlement de tout compte. Bates déclara qu'il n'avait pas été blessé.

L'inauguration officielle du nouveau conseil municipal

Malgré une température des plus défavorable, le jour de l'Empire est fêté avec éclat à Montréal

Des fleurs sont déposées par les autorités et par de nombreuses organisations au pied de la statue de la reine Victoria et sur les tombes des soldats. — Touchante cérémonie dans le port.

LES EXEMPLES A SUIVRE

Bien que la température ne fut pas très favorable et en dépit de l'absence de soleil, la célébration de la fête de l'empire, au carré Victoria, a donné lieu à une manifestation enthousiaste.

De nombreuses sociétés déposèrent au pied du monument des couronnes de fleurs, cependant que la fanfare du Royal Highlanders et celles des francs-maçons exécutaient avec brio les airs patriotiques des diverses races qui composent la nation canadienne. Malgré la température indécise, les enfants assistaient en grand nombre à la cérémonie.

LES COURONNES

Le Dr George Hall, président de la Société Saint-George, présidat. Parmi les tributs floraux, on remarquait ceux de la ville de Montréal, représentée par l'échevin Thomas Holland et par M. Jules Crépeau; de la cité de Westmount, représentée par Son Honneur le maire W.-P. McLagan; de Verdun, représentée par l'échevin Bélanger; d'Outremont, représentée par l'échevin E.-W. Sayer, et de diverses associations telles que la Caledonian Society, la St. Andrews Society, la St. George's Society, la St. David's Welsh Society, la Newfoundland Society, le Baron de Hirsch Institute, les Sons of England, la I. O. D. E., le Last Post Fund, les Vétérans de l'armée et de la marine, la Devonian Society, les Royal Highlanders, la St. Patrick's Society, l'Irish Protestant Benevolent Society, le Montreal Women's Club, les Sons of Italy, et autres.

UN BEAU SPECTACLE

Entouré des bannières des différentes sociétés, et des fleurs tout autour du piédestal, le monument présentait un beau spectacle. Le comité chargé de placer les fleurs était en charge de MM. John Cunningham et William Evely.

Après une courte allocution du président Hall, Mmes Wilfrid Bovey et E.-T. Sampson offrirent à la reine les hommages des femmes de Montréal. Mme Sampson rappela comment Victoria, devenue orpheline à l'âge d'un an et reine à l'âge de 18 ans, conduisit le plus grand empire du monde vers les plus hautes destinées.

EMPIRE D'AFFECTION

Le professeur Brodie Brockwell dit que le règne de la reine Victoria vit se dérouler des événements plus grands que pendant n'importe quelle autre période. Le trône d'Angleterre, dit-il, est fondé sur l'affection et il n'y a pas de révolution à craindre. On y remarque le progrès basé sur un gouvernement d'ordre et c'est là une sauvegarde de la justice. Il rappela qu'il vit aux funérailles de la reine les empereurs d'Allemagne, d'Autriche et de Russie, des rois et des princes. Ces empires ont disparu, car leurs trônes étaient construits sur le sable et non pas sur l'affection du peuple.

L'orateur dit que l'impérialisme ne consiste pas à chanter "Dieu sauve le Roi" et "O Canada", mais il fit remarquer que le Canadien-français qui laboure le sol fait tout autant son devoir et est tout aussi loyal que ceux qui chantent ces hymnes et ont plus souvent l'occasion de manifester leur loyauté.

Qui est le plus impérialiste, continue M. Brockwell, du Canadien-français qui, par son travail ardu, a réussi à amasser assez d'argent pour acheter la terre de son voisin de langue anglaise, ou du voisin anglais qui, ayant encaissé le prix de sa terre, prend le chemin des Etats-Unis ?

HOMMAGES DE LA VILLE

L'échevin Thomas-J. Holland, qui représentait Son Honneur le maire Martin, déclara qu'il était heureux de voir que les peuples de toutes les races s'unissaient en ce jour pour célébrer une grande reine et que l'union de ces races diverses au Canada sur un terrain de bonne entente, ferait progresser notre pays et en ferait un des plus puissants dominions de l'empire anglais.

En proposant un vote de remerciements aux diverses sociétés auxquelles revient le succès de la démonstration, M. Max Bernfeld déclara que sous le drapeau de l'Empire toutes les races et croyances se sentent libres de participer en commun à une telle célébration.

De son côté, M. William MacKay, de la Caledonian Society, dit que le succès de la cérémonie annuelle au pied du monument est dû aux bonnes relations qui existent entre les sociétés.

Parmi les personnes présentes, on remarquait l'hon. Albert Halstead, consul général des Etats-Unis.

DANS NOTRE PORT

Comme d'habitude, la fête de l'Empire a été marquée par une cérémonie spéciale dans le port à la mémoire des marins de la marine de guerre et de la marine marchande et des aviateurs qui ont perdu la vie durant la grande guerre. Les vaisseaux amarrés à nos quais étaient tous pavoisés de drapeaux.

La partie principale de la cérémonie fut la déposition dans le centre du chenal d'une bouée de sauvetage décorée de fleurs que le courant emporta.

Un peu avant 11 heures, une trentaine de personnes invitées par le Last Post Fund montaient sur le "Sir Hugh Allan", de la commission du port, qui les transporta vis-à-vis la tour élevée à la mémoire des marins à l'extrémité du quai Victoria à haut niveau. Lorsque le vaisseau fut rendu à cet endroit l'on fit machine arrière afin de maintenir le "Sir Hugh Allan" à peu près au même endroit, pendant que le capitaine J.-T. Walsh, au nom du Last Post Fund, prononçait les paroles suivantes:

"Nous déposons ce symbole de notre hommage à la mémoire de tous les fils de l'Empire britannique qui, ayant fait partie de nos forces en aucun temps, offrirent ou donnèrent leur vie pour nous, et en gage de notre perpétuelle gratitude pour les victoires obtenues grâce à leurs sacrifices. Puissions-nous être dignes de tout ce qu'ils ont enduré et fait pour nous".

Le capitaine Walsh laissa ensuite tomber la bouée ornée de fleurs dans le courant Sainte-Marie, pendant que Mme A.-H.-D. Hair, femme du secrétaire-trésorier du Last Post Fund, mettait en liberté une colombe qui décrivit d'abord des cercles dans l'espace puis disparut du côté de la ville. La bouée était un souvenir à la mémoire des marins, et la colombe rappelait les aviateurs tombés durant la guerre.

Presque au même moment, une fusée fut lancée du quai Victoria, ce qui fut un signal pour les navires dans le port, et bientôt de tous côtés retentirent les cris prolongés des sirènes de ces vaisseaux.

AUX CIMETIERES

La décoration annuelle des tombes des soldats sur la limite des cimetières catholique et protestant, au Mont-Royal, a eu lieu hier après-midi, sous la direction des officiers du Last Post Fund. Il y avait plusieurs corps de cadets présents, en outre d'une nombreuse assistance. Les cadets présentèrent les armes, le drapeau fut hissé à mi-mât et le clairon fit entendre le "Last Post." La cérémonie se termina par le chant de l'hymne national. Plusieurs bouquets de fleurs furent déposés sur les tombes par les cadets, et à côté de chacune on planta un petit Union Jack ou un drapeau canadien.

La cérémonie, pour les catholiques, fut présidée par M. l'abbé Beaudin, du Mont Saint-Louis. Un choeur de cette institution chanta, tandis que les cadets de la même institution se tenaient au garde-à-vous.

La cérémonie, pour les protestants, fut faite par quatre membres de la Church Army, après quoi le révérend Dr T.-A. Halpenny récita une prière. M. Albert Halstead, consul général des Etats-Unis, était présent. Il y eut aussi des fleurs de déposées pour les catholiques par le Dr W.-H. Atherton, et pour les protestants par le colonel Price.

La cérémonie fut à peu près la même que celle des années passées.

UN BEL HOMMAGE

Paris, 25. — Le prix des oeuvres de Béranger augmente dans des proportions considérables.

Echevins qui vont assister à ce congrès

L'hon. Médéric Martin et plusieurs de nos édiles iront à Chicago.

LES AJOURNEMENTS

Sa Grandeur Mgr Auguste Gauthier, évêque de Pakhoi, Chine, a rendu visite ce matin à l'hon. Médéric Martin, en compagnie de M. l'abbé Roméo Caillé, desservant de la colonie chinoise de Montréal.

Le maire a préparé une liste des représentants de la ville au congrès eucharistique de Chicago. Jusqu'ici, dix-sept échevins ont promis de se rendre à Chicago. Ce sont: MM. O'Connell, Vandelac, Brodeur, Généreux, Langlois, Quintal, Trépanier, Lalancette, Lalonde, Vaillancourt, Hogan, Dubreuil, Legault, Monette, Rochon, Holland, et Poulin. M. Etienne Gauthier, greffier de la ville, accompagnera la délégation.

EXPOSITION A NEW-YORK

L'hon. M. Martin a accepté l'invitation d'agir comme membre honoraire de l'exposition canadienne, qui sera tenue en décembre dans la ville de New-York. En cette occasion le maire ouvrira l'exposition en compagnie du maire Walker, de New-York. M. Charles Wendell, président du comité d'organisation, prie le maire et les échevins de rendre visite à New-York durant l'exposition.

DES PREPARATIFS

M. Etienne Gauthier voyait ce matin aux préparatifs de la tenue de la séance d'inauguration du conseil municipal; M. Emile Bernadet, surintendant des parcs, dirigeait le travail de décoration de la salle du conseil.

Dans le but de ne permettre les ajournements de débat, quand une question se présente au conseil, que lorsque la chose est absolument nécessaire, l'échevin Ernest Poulin, représentant du quartier Saint-Jean, va proposer à la séance de cet après-midi que l'échevin qui en demandera un devra motiver sa demande.

Voici, à ce sujet, la proposition qu'il fait:

"Aux assemblées du conseil, le nombre dudit conseil qui désire le renvoi d'une affaire nouvelle à une assemblée ultérieure doit en faire la demande avant que la discussion de cette affaire soit commencée, pourvu toutefois qu'il donne verbalement les raisons qui motivent telle demande, et conserve ce droit jusqu'à la fin de la lecture, par le maire, de la proposition soumise au conseil, mais cette règle ne s'applique pas aux affaires nouvelles insérées par le maire dans l'ordre du jour d'une assemblée spéciale."

On se rappelle qu'à la dernière assemblée, plusieurs échevins ont demandé un "next meeting" sur maintes questions. Actuellement, on n'a pas à motiver telles demandes. Le docteur Poulin propose que l'échevin exigeant le renvoi d'une affaire à une autre assemblée devra donner les raison de sa demande.

DES NEGOCIATIONS

Tokio, 25.—On annonce de Harbin que les pourparlers sino-soviétiques seraient repris à Moukden.

EN COUR DU RECORDER

Odila Moffat, un vagabond, a été condamné à $40 d'amende et aux frais ou à deux mois de prison. Le prévenu a pris le chemin des cellules. C'est un récidiviste.

Joseph Roy et Johnnie Visco ont eu leur procès renvoyé au 31 mai. Ils sont accusés tous deux, d'avoir eu des narcotiques en leur possession.

Pour avoir fait partir des pétards dans la rue, un nommé Roméo Grenier, 339b rue Panet, a été condamné aux frais.

"C'était pour fêter la reine Victoria", a expliqué Grenier.

"J'approuve votre patriotisme, a dit le recordor, mais il y a un règlement municipal qui défend de faire partir des pétards dans la rue, et je vais être obligé de vous trouver coupable, mais je ne vais vous condamner qu'aux frais."

UN RUSSE INJURIE LE RECORDER SEMPLE

Un Russe, du nom d'Alex. Danylyshyn, a causé de l'émoi, en Cour du recorder, quand il s'est mis à injurier, en sa langue maternelle, le recorder Semple, qui venait de remettre son procès au 31 mai. De plus, le Russe a résisté au constable qui voulait le ramener dans les cellules.

Danylyshyn est accusé d'avoir troublé la paix publique. Le 16 mai dernier, il a été arrêté par le constable James Roberts (763), à l'angle des rues Grand-Tronc et Richmond. L'accusé faisait des discours, un revolver à la main. A la fin de chaque discours il menaçait de tirer sur la foule réunie. Le revolver était chargé de cinq balles.

Danylyshyn qui semble ne pas jouir de toutes ses facultés mentales, subira un examen médical et comparaîtra de nouveau le 31 mai.

Cette enquête n'aura pas lieu à Montréal

Le coroner adjoint Lorenzo Prince a entendu, ce matin, les premiers témoignages relativement aux circonstances qui ont entouré la mort de M. Octave Corbeil, âgé de 24 ans et demeurant à Hemming Falls. Ce jeune homme est mort à l'hôpital Général, la nuit dernière. Il travaillait pour la Southern Canada Power Company. Samedi dernier, à Hemming Falls, le jeune homme a subi un choc électrique qui a causé sa mort.

Le coroner-adjoint a questionné deux personnes sur les circonstances de l'accident et il n'a pu obtenir aucun renseignement pouvant en expliquer la nature. Le président du tribunal prit alors la décision de renvoyer l'enquête au coroner du district où l'accident s'est produit.

En liberté sur parole

Joseph et Henri Guillard qui étaient accusés d'avoir volé un auto ont été remis en liberté sur parole, par le juge Monet, en attendant leur enquête. Il avait été annoncé d'abord que le président du tribunal avait refusé tout cautionnement, mais le juge Monet a relâché les deux prévenus quand Me Jules DeLorimier, leur avocat, lui eut expliqué que ses clients avaient été engagés pour démonter un auto qu'ils ne savaient pas avoir été volé. Le détective Thivierge qui était présent ne s'est pas, non plus, opposé à la remise en liberté des prévenus sur parole.

Victime de l'auto

Une fillette du nom de Marielle Perrault a été transportée à l'hôpital Sainte-Justine, à midi, après avoir été frappée par un automobile, au coin des rues Sherbrooke et Saint-Denis. L'état de l'enfant, nous dit-on, est précaire.

Enquête devant un jury

Le coroner McMahon tiendra, cet après-midi, une enquête devant un jury sur les circonstances qui entourent la mort de Mlle Rosianna Ouimet, 76 ans, 17 ruelle Fortification, qui est morte à l'hôpital Victoria, dimanche dernier, après avoir été trouvée gisante sur le plancher de sa cuisine, le 12 mai dernier. L'autopsie du cadavre a révélé une fracture du crâne.

Dans son discours, le maire Martin traite plusieurs questions qu'il désire voir résoudre. —Les emprunts.—Les annexions.—Eloge du comité exécutif. — Le plan d'ensemble. — La carte d'identité.

LE TRAMWAY SUR LA MONTAGNE

Le conseil municipal, élu en avril dernier, tient cet après-midi sa séance d'inauguration. Son Honneur le maire Médéric Martin et madame la mairesse, les échevins et leurs femmes ainsi que des représentants du clergé et des citoyens représentant toutes les autres classes de la société sont présents. La salle des délibérations est décorée de plantes et de fleurs, ainsi que les galeries où le public est admis. Nombre de personnes sont de même admises sur le parquet de la salle. L'hon. M. Martin porte la toge, et après les affaires de routine prononce son discours dont voici les principaux passages:

DISCOURS DU MAIRE

"En cette cérémonie d'inauguration, dit le maire, mon premier devoir et, dois-je ajouter, le plus agréable, est de dire ma profonde gratitude à l'endroit de l'électorat de Montréal, qui, pour la cinquième fois, vient de m'appeler à présider, si j'ose ainsi parler, aux destinées de la métropole.

Si je mentionne le nombre de mes termes d'office, ce n'est que pour mieux démontrer combien j'ai raison d'être reconnaissant envers les électeurs qui, spontanément et librement, viennent d'exercer en ma faveur le droit de suffrage que leur confère la loi."

Le maire remercie alors tous ceux qui, de près ou de loin, par leur travail ou par leur vote, comme organisateurs ou comme partisans, ont été les véritables artisans de sa réélection.

"Le terme d'office du nouveau conseil ne fait que commencer, et déjà je veux dire aux électeurs ce à quoi j'entends m'employer pendant les prochaines deux années: au Comité exécutif, les mesures que je soumettrai à son étude; au Conseil, les décisions que j'aimerais lui voir prendre, et à la Législature provinciale, dont j'ai l'honneur d'être un modeste représentant, l'autonomie que j'espère obtenir pour Montréal."

"Avant d'aller plus loin, je désire féliciter cordialement tous les membres du conseil qui ont été élus ou réélus." Puis il souhaite aux nouveaux échevins la plus cordiale bienvenue.

COMMISSIONS D'ETUDE

"L'une des premières mesures que je désire suggérer, c'est la constitution de cinq commissions d'un caractère permanent, composées de sept échevins et dont le président serait, dans chaque cas, l'un des membres du comité exécutif.

"Comme on le voit, je n'ai nullement en vue la suppression du comité exécutif, dont la nomination est prévue par la Charte et dont l'existence s'impose, surtout avec le système que je préconise; mon but est plutôt de lui faciliter son travail, en confiant à chacune de ces commissions le soin de lui préparer les voies en étudiant les questions relevant de tel ou tel service.

"L'article 40 de la Charte permet la nomination de commissions d'étude, et celles dont je viens de parler ne seraient pas autre chose."

POUVOIRS DU MAIRE

"Depuis quelques années, l'un des articles de mon programme a été la restitution au maire des pouvoirs qu'il possédait en vertu de l'ancienne Charte.

Je n'ai jamais demandé, et je ne désire pas non plus aujourd'hui, que le premier magistrat de Montréal soit investi de pouvoirs exorbitants, de prérogatives venant en conflit avec celles accordées aux administrateurs légaux et naturels de la ville; mais je suis d'opinion que le maire devrait pouvoir, le cas échéant, exercer le droit de veto, pour empêcher l'adoption de mesures qu'il croirait préjudiciables aux intérêts de Montréal. Je prétends aussi qu'il devrait lui être loisible de suspendre au besoin, comme la chose se pratiquait autrefois, un fonctionnaire de la Cité trouvé en faute, quitte à soumettre ensuite le cas à l'autorité compétente, en donnant les raisons qui ont motivé cette suspension. Je suis également certain qu'il rendrait de réels services aussi bien à l'administration qu'aux contribuables, s'il devait surveiller l'emploi des deniers publics et voir à ce que les ordonnances municipales soient fidèlement observées.

Je ferai donc tout en mon pouvoir pour que la Charte soit amendée dans ce sens.

POUVOIR D'EMPRUNT

"La modification à la loi que j'ai le plus à coeur et à laquelle je m'emploierai sans répit, c'est celle qui rétablira le pouvoir pour la Ville d'emprunter jusqu'à concurrence de 12% de l'évaluation immobilière, sans être tenue de recourir aux formalités du plébiscite."

"Les commissaires qui, depuis quelques années, ont réussi à transformer en surplus les déficits de naguère, ont prouvé leur sens des affaires et leur intégrité, et rien ne s'oppose plus aujourd'hui à ce qu'on leur confie quelques millions de plus pour l'exécution d'améliorations urgentes.

"La Ville ne pouvant présentement emprunter plus de $600,000.00 par année sans l'approbation des propriétaires fonciers, dont $100,000.00 seulement pour les besoins les plus pressants, il s'ensuit que, les revenus ne le permettant pas encore et ne devant pas le permettre d'ici quelques années, l'exécution de certains travaux importants est différée et ce, aux dépens du développement et de la prospérité de Montréal."

"On peut déduire du résultat de la dernière élection, où trois échevins seulement furent défaits, que les choses ne vont pas aussi mal que certains l'ont insinué, et je suis persuadé que l'administration continuerait d'être excellente, le libre exercice du pouvoir d'emprunt fût-il rendu à la ville."

"Une municipalité de l'importance de la métropole, dont le budget dépasse de plusieurs millions celui de la province, doit se développer normalement, librement, sans entraves. Ceux que les électeurs chargent de l'administrer ne devraient pas être tenus, comme c'est malheureusement le cas aujourd'hui, d'aller tous les ans quémander à Québec le pouvoir de prélever un impôt insignifiant, de raccourcir le délai requis pour l'adoption d'un règlement, de changer la date d'une assemblée du conseil, voire même d'emprunter la somme nécessaire à l'exécution de travaux indispensables. A mon avis, l'autonomie de Montréal, dont on a fait si grand état ces derniers temps, n'est pas autre chose que cela."

ACQUISITION DE LA MONTREAL WATER & POWER CO.

"Je voudrais aussi que, dès maintenant, des négociations fussent entamées en vue de l'achat de cette compagnie qui, en vertu de contrats à long terme consentis par certaines municipalités antérieurement à leur annexion, approvisionne d'eau certains quartiers de la ville.

"Quand Montréal possède un aqueduc absolument moderne pouvant fournir plus d'eau que sa population n'en peut consommer, il n'est ni logique ni juste qu'une partie de ses contribuables payent à une compagnie, qui les prive d'eau dans des cas trop nombreux, une taxe de 1½% plus élevée que celle de la ville."

"Nous n'avions, jusqu'à la dernière session de la Législature provinciale, le pouvoir que d'exproprier la Montreal Water & Power Company. La ville peut aujourd'hui en faire autrement l'acquisition, et je ne doute pas que nos administrateurs ne se prévaillent de cette faculté dans le plus bref délai possible."

CONSTRUCTION DE TUNNELS

"Une autre amélioration dont j'entends favoriser particulièrement l'exécution, c'est la construction de tunnels dans le nord de la ville.

MARCHES ET ABRIS

"Je suis d'opinion que l'on devrait, avant de songer à agrandir le marché Bonsecours, construire des abris dans le nord et dans l'ouest de la ville, l'est étant déjà pourvu d'un magnifique marché public."

J'admets que le marché Bonsecours ne suffit plus aux besoins de la population; qu'il est, certains jours, tellement encombré que plusieurs cultivateurs ou maraîchers ne veulent pas s'y rendre et que des ménagères préfèrent n'y point aller faire leurs emplettes. Je n'ignore pas que quelques bouchers et épiciers ont, depuis quelque temps, pris le parti d'aller chercher à la ferme même la marchandise dont ils ont besoin, sans doute afin d'éviter la cohue qui règne aux abords de ce marché, et que cela peut être de nature à augmenter le prix des denrées. Mais tous ces faits ne prouvent nullement à mon sens qu'il faille, au prix d'expropriations coûteuses, agrandir le marché central. Le maire, ayant cité certains faits déclare qu'il y a nécessité de décentralisation au moyen d'abris dans le nord et dans l'ouest de la ville, en attendant que le besoin de véritables marchés s'impose.

PAVAGES

"La construction des pavages a, depuis plusieurs années, été l'objet d'une étude sérieuse de la part des représentants du peuple; l'on a essayé de trouver à ce difficile problème une solution qui satisfît les propriétaires, sans trop grever les finances municipales. On est forcé d'admettre que cette question complexe est loin d'être réglée, à preuve que, à la demande du président du comité exécutif, la Législature vient de décréter que les propriétaires devront dire eux-mêmes quel système leur convient le mieux. C'est d'après moi, la seule manière d'en arriver à un résultat satisfaisant, et je félicite sincèrement M. l'échevin Brodeur d'en avoir émis et fait accepter l'idée.

Que soumettra-t-on au choix des intéressés? Vraisemblablement, le mode de paiement à raison de $2 la verge carrée, avec taxe mobile inévitable, et celui au prix de $5 la verge carrée, avec taxe supplémentaire, s'il y a lieu; probablement aussi, le système actuel en vertu duquel les propriétaires paient le coût entier des pavages. Deman-

A suivre sur la page 23

HOMMAGE A DOLLARD

Le groupe d'organisateurs et d'officiers de la société Saint-Jean-Baptiste qui ont pris part à la cérémonie qui s'est déroulée, hier après-midi, au parc Lafontaine, en l'honneur de Dollard des Ormeaux. Ce sont, à gauche, 1ère rangée, de gauche à droite, l'échevin Léon Trépanier, MM. H.-R. Auger et J.-R. Poirier; 2ème rangée: MM. J. Samson, R. Gravel, J. Lesage, L. L'Espérance, M. l'abbé L. Pineault, M. le chanoine Chartier, vice-recteur de l'université de Montréal et M l'abbé A. Maheu. A droite, 1ère rangée, de gauche à droite: MM. P. Leclair, N. Marion et P. Mailhoux; 2ème rangée, de gauche à droite: MM. F. Desrochers, J.-H. Langevin, le R. P. Coclough, S.J., M. l'abbé R. Mercure, MM. R. Côté et Alp. de Larochelle. On voit aussi, à gauche, le sergent de police Laflamme et à droite, le constable Larivée (557). (Cliché la "Presse").

Sur la scène de l'actualité

M. UBALD SANSREGRET, président des marchands détaillants, section des épiciers, qui fera demain soir une causerie sur le commerce de l'épicerie, dans la salle de l'Union des Travailleurs en chaussures, au No 729A, rue Sainte-Catherine Est. (Croquis d'un dessinateur de la "Presse").

Une fête à la Congrégation de Notre-Dame

Neuf religieuses ont célébré dimanche le cinquantenaire de leur profession religieuse.

MESSE ET SALUT

Le cinquantième anniversaire de profession religieuse de plusieurs religieuses de la Congrégation de Notre-Dame a été célébré avant-hier, à la maison mère, rue Sherbrooke. Une grand'messe et un salut du Saint-Sacrement, ainsi qu'une réception à la communauté, ont marqué ce jubilé d'or.

La messe fut célébrée par M. René Labelle, supérieur de Saint-Sulpice. Aux autels latéraux, MM. H.-J. Guibert, p. s. s., et J.-A. Roy, p. s. s., officiaient. On remarquait au choeur: Mgr L.-A. Sénécal, prélat domestique, curé de Saint-Denis-sur-Richelieu; M. l'abbé J.-H. Nadeau, M. H. Filiatrault, p. s. s., M. Oscar Roland, p. s. s.

Mgr Sénécal a chanté le salut du Saint-Sacrement, assisté du R. P. P. Bally, rédemptoriste, et de M. L. Bouhier, p. s. s.

Aux deux cérémonies, le programme de chant fut exécuté par la chorale du noviciat.

LES VISITEURS

Mgr Auguste Gauthier, évêque de Pakhoi, Chine, et tous ceux qui avaient assisté, le matin, aux fêtes de la colonie chinoise ont rendu visite aux jubilaires, dans l'après-midi.

Les religieuses qui ont été l'objet de cette célébration sont les RR. SS. Saint-Théophane, Saint-Pierre-aux-Liens, Saint-Prisque, Saint-Laurent-Justinien, Saint-Séverin, Sainte-Lucine, Sainte-Azèle, Sainte-Luséna et Sainte-Ernestine.

La votation à Hull

(Du correspondant de la PRESSE)

Hull, 25. — La votation, pour les élections municipales a lieu à Hull, aujourd'hui. Le maire Cousineau, qui sollicite de nouveau les suffrages, a, comme adversaire M. T. Lambert, entrepreneur.

Privilège que la loi donne aux citoyens

(Du correspondant de la PRESSE)

Trois-Rivières, 25 — Un intéressant jugement a été rendu en Cour de magistrat par le magistrat F.-X. Lacoursière sur le droit de brasser de la bière pour son propre usage et celui de sa famille. Arthur Massicotte, de S.-Geneviève de Batiscan, était accusé, en vertu de l'article 204 de la loi du revenu de l'intérieur, d'avoir, le 15 avril 1926, brassé de la bière ou du moût, ou d'autres liqueurs fermentées. A l'enquête, Massicotte admit qu'il avait du moût en sa possession, mais soutint que, brassant de la bière pour son usage personnel et celui de sa famille, il n'était pas tenu d'avoir une licence. Le tribunal a décidé que tel était de fait le sens de l'article 204 et a renvoyé l'action prise contre Massicotte.

Un nouveau record

(Du correspondant de la PRESSE)

Québec 25.—Un nouveau record de production beurrière vient d'être établi pour la race canadienne dans la division de 365 jours, pour la classe de trois ans. "Julia de Cap-Rouge", une vache de la Ferme Expérimentale de Cap Rouge, a produit 10,181 livres de lait et 490 de gras, soit un pourcentage moyen de 4-81. Julia de Cap-Rouge supplante donc le record établi par "Marjolaine", qui a enregistré une production de 485 livres de gras, au cours de l'année 1925. Marjolaine est la propriété de M. Gilbert Chicoine, de Clairvaux, comté de Bagot. Julia de Cap-Rouge appartient à M. Gustave Langelier, régisseur de la Ferme Expérimentale.

SECTION DES PETITES ANNONCES CLASSÉES

RAPIDITÉ, SÛRETÉ, ÉCONOMIE

DEMANDES

POSITIONS DEMAND. HOMMES

A BAS prix, blanchissage, tapissage, peinture, plâtrage, travaux garantis. Lancaster 4672. 185-3

APPELEZ Est 4797 pour blanchissage, tapissage, peinture, bon marché.

BLANCHISSAGE tapissage, le jour, le soir, prix modéré. Cal. 2425J. 183-5

BLANCHISSAGE, tapissage, ouvrage garanti, travail prompt. Amherst 1973. 520 Parc Lafontaine.

CHAUFFEUR d'automobiles désire position 5 ans d'expérience, parlant les 2 langues, fournira meilleures références. Calumet 0253w.

CHAUFFEUR mécanicien demande emploi sur truck ou char privé, 12 ans expérience, peut faire tout réparage. Après 6 hrs p.m., M. Delisle, Est 6353.

CHAUFFEUR 8 ans d'expérience demande position quelconque, références garanties. Bel. 6272J.

CHEF cuisine français expérimenté demande engagement saison. Tél. Up 2412J.

CUISINIER demande emploi. S'adresser 32 Burnett. Tél. Est 1988J. 185-2

HOMME âgé, fiable et sobre, possédant les meilleures références, demande emploi léger dans magasin ou manufacture, téléphone Est 6785J.

JARDINIER, fleuriste, concierge demande position permanente; références. 261 Marquette.

MENUISIER avec grande expérience dans réparations, donnera satisfaction en téléphonant Clairval 7144J. 185-2

MEUBLES polis et peinturés, piano et bourrage. Tél. Am. 2840.

M. J. HAMELIN, Contracteur, 16 Ave Leclerc, Montréal. Tél. Main 5759. 185-2

ON demande contrat pour camion Ford. S'adresser 1173 Cartier. Est 0932J.

PEINTRE tapissier, blanchisseur et imiteur, ouvrage à l'heure ou au contrat. Est 7242J.

POSITIONS DEMAND. FEMMES

BONNE couturière (ra à domicile. Calumet 8323w.

BONNE femme de journée, ouvrage général. 1373 Visitation.

CARRE S.-LOUIS 42, très bonne couturière, bien recommandée, altérations tous genres. 185-2

COUTURIERE d'expérience demande couture à domicile. S'ad. Mlle Larroix, 71 Lasauchetière ouest. Patronage Youville. 184-2

COUTURIERE d'expérience dans les coats de pratique pour boutonnières et ouvrage général. L. Lezaré. 5947 Parc. Calumet 3810F.

DAME de journée avec références. Mme Perron, Lanc. 1505.

DAME de confiance particulière fra faire ménage, couture. Clairval 8529J.

FEMME de journée demande ouvrage. S'ad. 1166 Beaudry, Est, 6327J.

FEMME dans besoin demande ouvrage à la journée. Est 2363J.

FEMME journée désire ouvrage, soir. Est 7840M. Mme Jean, 1418 Beaudry.

FEMME journée ou semaine. Références. Atlantic 3682J.

FEMME de journée demande ouvrage de maison, bonnes références. 1479 Cadieux près Mont-Royal.

FILLE âgée distinguée, désire position chez une ou deux personnes. Est 1956J.

FILLE âgée de campagne demande place dans petite famille. 537A S.-Valler. 185-2

GARDE-MALADE canadie pour tout, prix modéré. 5260 St-Denis. Bélair 2614.

GARDE-MALADE avec références; prend aussi soin des enfants. 2497 Clarke. Cal. 6281W. 183-2

JEUNE FILLE demande initiales à broder chez elle. Bélair 1977. 183-3

JEUNE FILLE respectable désire position dans bonne famille privée. Calumet 3877W.

JEUNE FILLE instruite, meilleures références, demande emploi. Est 3571F.

MENAGERE générale désire position très bonnes références, écrire casier 40, 5310 Ste-Catherine est. 185-2

ON PRENDRA lavage à domicile. Amh. 7317.

SERVANTE générale expérimentée demande position. Bonnes références. 2847 St-Hubert-Hélène.

STENOGRAPHE bilingue désire position. Est 3494.

STENOGRAPHES bilingues, très compétentes. Satisfaction garantie. Ecole Mlle Robichaud. Est 8100.

STENOGRAPHES bilingues, très compétentes. Satisfaction garantie. Ecole Mlle Robichaud, Est 8100.

VOUS trouverez une bonne femme de journée qui vous donnera satisfaction. Est 9397J.

VOUS trouverez femme de journée avec références Mme Sancartier, Lancaster 4333.

ELEVES DEMANDES

A BAS mauvaises sténographes ! Sténographie Perrault-Dupuyé, bilingue, 3 mois. Approuvé Conseil Instruction Publique. Commission Scolaire. Auteur enseigne par correspondance ou sur place. 135 sténographes officiels. Institut Sténographique Perrault, 3 Ouest, avenue des Pins, Montréal. Plateau 2660. 260-306

ANGLAIS, français, arithmétique, comptabilité, etc., leçons privées, spécialité élèves arriérés. 3453 St-Denis. Est 5734F.

ANGLAIS par la conversation. J'ai à mon crédit plus de 2,000 élèves entièrement satisfaits. Succès assuré. 5.00 par mois. Prof. Tardif, 1597 St-Denis. 170-306

ANGLAIS en 3 mois, 2.00 par mois, sténographie, clavigraphie, 628 Ste-Catherine ouest. 184-6

ANGLAIS : prononciation, grammaire, conversation. Succès garanti en 3 mois. 1452 Gilford. 15,19,20,22,25,27,29

COLLEGE Commercial Elie et Ecole Canadienne de Télégraphie, Carré St-Louis, coin St-Denis. Est 2539. Anglais, comptabilité, sténographie, clavigraphie, etc. Télégraphie et administration des gares. Cours, jour et soir. Ouvert tout été. 185-6

ECOLE Mlle Robichaud, 2051 S.-Denis. Sténographie, anglais, etc. Cours d'été, réduction. Est 8100. 22,25

NOUVELLE méthode. Anglais enseigné par la poste. Succès garanti en 2 mois. 20¢ la leçon. Ecrivez pour détails. S. A. E. Fortier, St-Lhaldt, Co. Portneuf. 22,25,27,29,1,3,5,8,10,12

AGENTS DEMANDES

AGENT demandé pour prendre des ordres de charbon durant ses loisirs. Casier 331 La Presse. 185-6

AGENTS — Nous offrons une position permanente avec retour hebdomadaire dans la vente de nos marchandises, comprenant variétés exclusives d'arbres fruitiers, arrachés à la commande du client, racines en entier. Equipement attrayant fourni gratuitement. Conseils personnels. Une bonne chance pour gagner de l'argent. S'adresser Luke Frères, Limitée, Montréal. h

AGENTS avec automobile dans chaque comté, pour vendre merveilleuses Pan Flame (Spark Plugs). Utility Mfg. 5123 St-Denis. Bélair 8282, Montréal. 22,25,27,29

AGENTS généraux demandés pour vente de cartes de B.B. pour la ville ainsi que chaque ville de la province, aussi agents locaux, grosse commission. Casier 334 La Presse. 184-6

HOMMES de bonne apparence, parlant anglais et français pour démonstrations. Références exigées. S'adresser 69 Marquette.

AGENCES DEMANDEES

JEUNE HOMME voyageant dans les provinces maritimes, désire agence d'une bonne ligne. A un auto. Ecrire case 1244, Saint-Jean, N.B. 183-5 h

ASSOCIES DEMANDES

BELLE résidence d'été, 125 acres de terre, les vieux se donneraient pour $1500.00, comme fermier. Informations, Wilfrid Roussin, l'Annonciation, Co. Labelle.

HOMME avec capital 4,500.00, pour construction. S'ad. Berthiaume, Walnut 2403; soir 6675. 185-2

HOMME avec petit capital pour entreprise payante, bonne position, ouvrage facile. 3488 Parc Lafontaine.

HOMME avec 1,200.00 de garanties, bon salaire. 1647 St-Hubert.

HOMMES, GARÇONS DEMANDES

APPRENEZ métier de barbier. Gagnes $36.00-$50.00 par semaine. Salaire en apprenant. Quelques semaines suffisent. Consultez Ecole Hemphill, seule détenant charte du gouvernement. Demandez catalogue illustré gratis. Ecole Hemphill, 143 S.-Laurent. 256-306

APPRENEZ le métier de tailleur et gagnez de 50 à 60 piastres par semaine. Leçons du soir, à prix réduit. Adressez-vous le soir, de 7 à 9, 2015 Chateaubriand.

APPRENTI peintre et journalier demandés. S'ad. voisin 8967 St-Hubert, Villeray.

APPRENEZ à conduire toutes sortes d'autos, camions, $1.50 la leçon. Hemphill School, 142 St-Laurent. 256-306

APPRENTI plombier demandé paiera 10 à 15 cts de l'heure, suivant l'expérience. A. Paquin, 30845 Henri-Julien. Calumet 8014.

APPRENEZ métier de barbier. Gagnes $25.50 par semaine. Salaire en apprenant. Quelques semaines suffisent. Nouvelle méthode d'enseignement. Position assurée. Adressez-vous Ecole des barbiers, 41 Craig est.

ASSISTANT pour bureaux dans magasin, parlant les deux langues, références. 1044 Ste-Catherine Est.

ATTENTION! Désirez-vous emploi ou améliorer votre position, adressez-vous immédiatement, "Service général", 246 Ste-Catherine Est, Montréal, chambre 3. 184-6

BARBIER demandé. 161 Hickson, Verdun.

BARBIER parlant l'anglais. Emploi continu. Demandez M. Martin, C. P. R. Windsor Station Barber Shop.

BARBIER permanent demandé, bon salaire. 891 Church, Verdun.

BARBIER demandé immédiatement ou lundi matin. 237 Maisonneuve, près Ste-Catherine.

BARBIER permanent demandé à 257 Dorchester Est.

BARBIER d'expérience demandé. Adresser immédiatement, Jean-Charles Fillon, Rimouski. 181-5

BON BARBIER, place permanente, 426 DeFleurimont.

10 BONS menuisiers demandés, coin Drolet et Blvd St-Joseph.

BONNE position pour voyageur, expérience dans la vente d'ornements d'église nécessaire. S'adresser 81, rue St-Jacques.

BONS peintres pour autos. Inutile se présenter sans expérience. S'ad. M. St-Amour, 39 Balmoral. 184-3

BON presseur pour pantalons demandé. Alphonse Villeneuve, 79 Ste-Catherine Est, 3ième étage.

BON barbier, place permanente, 5 jours par semaine. 618 Fullum.

BON COUTURIER demandé. 766 Ontario Est. Est 2047. M. Raoul Léonard.

BON jeune barbier demandé. S'ad. immédiatement. 1414 Desery. Clairval 9450.

BON barbier demandé, place permanente, bon salaire. Jos. Cusson, 350 De Castelnau, Calumet 6302F.

BON BARBIER demandé à 7061 St-Jacques.

BON barbier demandé. 1855 S.-Jacques.

BON mécanicien pour auto Ford, avec expérience. S'ad. M. St-Amour, 39 Balmoral. 184-3

BON vendeur parlant les deux langues et possédant expérience dans la vente du phonographe, pouvant au besoin prendre charge du département. Excellente situation pour personne sérieuse, ayant les qualifications nécessaires. Ecrire casier 354 La Presse. 184-2

BOUCHER, 3 ans d'expérience, avec références. 1120 Boul. Gouin Ouest; le soir 2956 Drolet.

BOUCHER demandé immédiatement, place permanente, recommandé. 629 Berri.

CHARRETIER de charbon. 1440 Cadieux.

CHARRETIER solvable demandé. 5531 Denormanville.

CHAUFFEUR de taxi expérimenté, avec références de 1ère classe. S'ad. entre 7 et 9 p.m. 2206 Harmonie.

COMMIS épicier 16 à 17 ans, sachant conduire cheval, références exigées. 2544 Drolet.

COMMIS dans chaussures, expérience demandé, deux langues. S'ad. 1065 Ste-Catherine est.

COMMIS pharmacien demandé 3 ans d'expérience parlant les 2 langues. Références exigées. Pharmacie Asselin, 5311 ave Western. 185-3

COMMIS épicier expérience, parlant anglais, jeune homme préféré, capable conduire truck Ford. S'ad. Berthiaume, 5808 Sherbrooke Ouest.

COMMIS en pharmacie, deux à trois ans expérience, références. Pharmacie Rasmol, Ste-Catherine et Bourbonnière.

CONCIERGE demandé, six logements, salaire. Casier 397 la Presse.

CONTREMAITRE boulanger. Doit être un homme de premier ordre, connaissant la cuisson grecque ou italienne de préférence. Emploi continu et bon salaire. Tél. Bélair 3088.

CONTREMAITRE boulanger avec références, marié, petite famille, sera logé. Joseph Racine, Saint-Vincent de Paul.

CORDONNIER avec expérience demandé pour réparages de chaussures. 1382 Delorimier.

COUPEUR de chemises fines pour hommes, doit être expérimenté. Biltmore Shirt Co., 37, rue Mayor.

COUSEUR de turn demandé pour chaussures d'enfant. 674 Dorchester E.

COUTURIER, homme de première classe pour ouvrage neuf et réparages. S'ad. 60 Ste-Catherine Est.

COUTURIER demandé de 3 ou 4 ans d'expérience. Hubert, 725 Ontario Est.

COUTURIER demandé immédiatement. 425 Notre-Dame O.

COUTURIER, presseur, jeune, immédiatement. Valet Service, 1460A Lasalle, près Ontario.

UN COUTURIER demandé. 1573 St-Jacques.

CUISINIER demandé pour aller à Terreneuve, bonne place à l'année après 6 p.m. 5193A St-Denis.

DEMANDES, 2 hommes, helpers sur truck, expérience pas nécessaire, bon salaire. 37 St-Laurent, Modern Auto and School.

DENTISTE demandé pour occuper un beau coin bien situé, le propriétaire fera les améliorations pour convenir à ce genre d'affaires. S'ad. 634 Mt-Royal. Bélair 7213. 183-2

DISTRIBUTEURS demandés. Expérience requise, pour vente liqueurs douces. Sobres, références exigées. Salaire, $25.00 par semaine. 1387 Notre-Dame Est.

DIX hommes inexpérimentés demandés pour conduire camion et taxis. S'ad J. E. Dechesne, 143 St-Laurent. 256-306

ELECTRICIENS demandés bon poseur de fil dans les murs avec apprentis. S'adresser après 6 heures, 4483 St-Denis coin Mont-Royal, Allard, électricien.

ETUDIANT pharmacie, quelques années d'expérience, références. Casier 388, la Presse.

ETUDIANT en pharmacie, 2 ou 3 ans d'expérience, avec références, immédiatement. Pharmacie Geoffrion, Mont-Royal et Boyer, Bélair 9637. 185-2

FAISEURS DE PATRONS DE METAL

Expérience nécessaire. S'ad. The Robert Mitchell Co. Limited. 185-2 hF

FAISEUR de solage demandé, à la job, coin Napoléon et Mentana.

FORGERON demandé, ouvrage général, ferrage chevaux, voitures, place permanente, bons gages. E. Martineau, Côte St-Michel. Calumet 4908M.

GARCON demandé pour conduire un avenant. 1067 St-Denis.

GARÇON demandé pour faire les messages et apprendre la mécanique dentaire. 1203 St-Denis.

GARCON ou veuf, ouvrage général, prendra soin cheval, bon chez-soi, pensionné, couché. Est 3439m.

GARÇON demandé pouvant se rendre utile dans l'hôtel. Hôtel Iroquois, 80 Place J.-Cartier.

GARÇON demandé avec bicyclette, bonnes références. 235 Ste-Catherine Est.

GARÇON comme messager bien recommandé. Se présenter Pharmacie Charlant, 4600 Delorimier.

GARÇON demandé avec bicycle pour messages. Ph. Robinson, Bernard & Durocher.

HOMMES, GARÇONS DEMANDES

12 HOMMES et jeunes gens pour nouvelle compagnie, proposition avantageuse en apprenant chauffeurs-mécaniciens à la bonne école provinciale, système rapide, licence du gouvernement en quelques jours. Adressez-vous immédiatement, 1408 Plessis, près Ste-Catherine. 180-6

HOMME demandé sachant travailler sur la ferme. S'ad. 15 Ville St-Michel de Laval, Stanislas Corbeil.

10 HOMMES demandés, pour apprendre automobile, cours 10.00, licence du gouvernement garantie, Ecole Fédérale des Chauffeurs, 1776 Savoie, 1ère rue est St-Denis, près Ontario. 156-5

HOMMES demandés, 3 journaliers avec chambre et pension. 1259 Amherst, app. 3.

HOMMES et femmes demandés pour gagner de $5 à $15 par semaine dans leurs moments de loisir, à domicile. Pas de sollicitation. Chèques de paye réguliers. Ecrire à Auto Knitter Hosiery Company, Toronto. Dépt. 29. h

HOMMES POUR FRAISEUSES

Expérience nécessaire. S'ad. The Robert Mitchell Co. Limited. 185-3 hF

HOMMES de banc et de machine demandés. 5953 St-André.

HOMME à bois, voiturier, avec expérience. Therrien, Meilleur. 488 Labrecque.

HOMMES et garçons demandés pour nouvelle compagnie, mécaniciens chauffeur. Licence du gouvernement en quelques jours, conditions faciles. Ecole Centrale des Chauffeurs, 4116A St-Denis.

HOMME de comptoir expérimenté demandé, doit parler les deux langues. Adresser Select Cafeteria, 295 Ste-Catherine est.

HOMME demandé comme vendeur de saucisses, devra avoir bonne expérience et capable de conduire camion Ford, 724 Atwater.

HOMMES recommandés, cherchant emploi, seront renseignés. (Vinet, chauffeur, 2109, Wolfe, et autres furent placés). Relations établies, recherches organisées. Avantages divers. "Renseignement Mutuel", 1448, Saint-Denis.

8 HOMMES demandés. Nous avons bonnes positions pour hommes voulant apprendre automobile, soit sur chars privés ou trucks. Adressez-vous immédiatement Ecole Fédérale des Chauffeurs, 1776 Savoie, 1ère rue Est S.-Denis, près Ontario. 185-5

HOMME de nuit pour garage qui sait bien laver les chars, un peu de mécanique, sobre. 557 Cadieux.

HOMME demandé pour conduire les chevaux. 3 Rachel Ouest.

HOMMES de boutique d'expérience, pouvant faire tous ouvrages courants dans la manufacture de portes et châssis. Complète compétence exigée. S'adresser à Arthur Guertin, La Tuque, Qué. 185-5

HOMME demandé avec expérience pour s'occuper d'un département de charbon. Casier 392 La Presse. 185-2

HOMMES avec expérience seulement dans le fer ornemental demandés. S'ad. 267 Dalcourt. Est 7652.

IL Y A de bonnes positions pour chauffeurs-mécaniciens experts en ignition, électrique, batteries, soudure, etc., licence du gouvernement en quelques jours, école des plus moderne à Montréal, cours jour et soir. Ecole Provinciale des Chauffeurs, 1408 Plessis, près Ste-Catherine. 180-6

JEUNE garçon demandé avec expérience, pour travailler dans épicerie, 350 Mont-Royal Est.

JEUNE homme ou femme demandé pour laver la vaisselle, doit parler anglais. S'adresser à Café Milton, 403, Saint-Laurent.

JEUNE homme pour travailler dans magasin de pâtisserie, 806 Laurier Est.

JEUNES hommes, faites 25 à 30 piastres par semaine comme barbier; système moderne ; payé en apprenant ; position garantie, établie depuis 32 ans. Succès assuré. N'allez pas apprendre aux écoles secondaires. Informations, Collège de Barbier Moler, 62 Saint-Laurent, Montréal. 3,6,10,14,18,21,25,28

JEUNE homme pour ouvrage général, (logé et nourri), devra avoir de bonnes références. S'adresser après 7 hrs, le soir. 350 est Lagauchetière.

JEUNE HOMME demandé pour livraison pour épicerie. 724 Atwater.

JEUNE HOMME demandé pour aider dans un bureau. S'ad. Montreal Motor Truck Ltd., 124 Roberval.

JEUNE homme de bonne apparence, comme vendeur pour pain. S'ad. A. Desjauriers, 4472 St-Denis, près Mont-Royal.

JEUNE homme 22 ans, sachant bien traire les vaches, nourri et couché dans la maison. 4545 Boul. Rosemont.

JOURNALIERS demandés. S'adresser 210 Rielle, Verdun, entre 8 et 9, le soir.

JOURNALIERS demandés. Garage Provincial. 1408 Plessis, près Ste-Catherine. 180-6

LATTEURS d'expérience demandés, 25. 1436 Champlain.

LAVEUR d'automobiles d'expérience, inutile de se présenter sans expérience voulue. S'ad. O. Villeneuve, 3662 Blvd Lasalle, Verdun.

MACHINISTE général très habile sur la milling machine. Inutile de se présenter sans la capacité voulue. 144 Cadieux.

MACHINISTES

pour travaux généraux. S'ad. The Robert Mitchell Co. Limited. 185-2 hF

MECANICIEN demandé, inutile de se présenter sans expérience. S'ad. Montreal Motor Truck Ltd., 124 Roberval.

MECANICIENS, des bons demandés, meilleur salaire en ville, ouvrage à l'année, garage bien aéré et bien éclairé, Automobile Ltée, 232 Sanguinet. 25,27

6 MENUISIERS demandés, 55c de l'heure. S'ad. 35 Ave Mariette, N.-D. G. 184-2 h

MENUISIERS demandés pour travail de finition. S'ad. 10 ave Madison, N.D.G.

MENUISIERS et manoeuvres demandés. 61 Beaubien.

MENUISIERS demandés pour travail de finition. S'ad. 786 S.-Catherine ouest.

MESSAGER avec références. 5020 Bordeaux.

MESSAGER pour épicerie. S'ad. 20 Prince-Arthur ouest.

MONSIEUR sérieux. Entrevoir pensions, hôtels, boutiques. Lauratif. "Guide des Logis". 1450, Saint-Denis.

MONTEUR à la main dans McKay. Dominion Shoe. 6300 Chabot.

ON DEMANDE un homme pour léger travail à l'extérieur. $30 par semaine. Doit parler l'anglais et fournir petit capital. Ecrire case 401 La Presse.

ON DEMANDE un garçon de 14 ans. 386 Duluth Est.

ON demande un forgeron. 1696 Boyer. 6015 St-André.

ON DEMANDE un cireur de chaussures, 418 Ontario est.

ON demande peintre blanchisseur. Est 3463w.

ON DEMANDE des charpentiers-menuisiers. 1285 Logan.

OPERATEUR d'expérience dans les doublures pour habits d'homme. Freidman & Gaine Ltd, 201 Inspecteurs.

25 OUVRIERS menuisiers demandés. S'adresser coin Redfern et Ste-Catherine, Westmount.

PATISSIER demandé. 900 Notre-Dame Ouest.

PEINTRES demandés. 1654 Cartier.

PEINTRES sneignes expérimentés, débrouillards, ponctuels. Ecrire immédiatement Casier Postal 783, Montréal.

PEINTRES demandés. S'ad. le soir après 6 hrs. 2654 Christophe-Colomb, Calumet 4941. 185-2

PEINTRES et tapissiers demandés. 3355 Henri-Julien, 7 p.m.

PEINTRE tapissier demandé, de première classe. 6522B Parc Lafontaine.

PEINTRE et tapissier demandé. S'ad. 272 Ste-Catherine Ouest. Uptown 4706.

PEINTRES demandés. S'ad. 445 Ontario. Est 9522J, après 6 heures.

PEINTRES, bons gages, après 7.30 heures p.m. 2361A Boyer, Villeray. 185-3

PEINTRES demandés. 180 Querbes, après 10 heures, 4848 Avenue du Parc.

PLOMBIER steam-fitter demandé. S'ad. 3466 St-Denis. Après 6 hrs.

PLOMBIER-Couvreur, demandé. S'ad. 2022 Darling.

PLOMBIER demandé immédiatement, 6769 Delanaudière, Calumet 2714.

POSEUR de papier-tenture et peintre demandé. S'ad. 70 ave Madison, N.D.G.

HOMMES, GARÇONS DEMANDES

POSEUR de papier-tenture et peintre demandé. S'ad. 786 S.-Catherine ouest.

PRESSEUR de dessus dans les pantalons. 2007 Bleury, Plateau 4756.

PRESSEUR de coutures de pantalons. 2006 Cartier, près Ontario.

PRESSEURS expérimentés et aides demandés pour pantalons d'hommes. 166 Clarke, M. Gesser. 185-2

PRESSEUR de complets lavables expérimenté demandé immédiatement. Manhattan Children's Wear Ltd., chambre 208 immeuble Caron, 2050 rue Bleury.

REPRESENTANTS demandés dans chaque comté. Nous manufacturons une ligne de nécessités pour la maison. Une ligne tellement nécessaire que les commandes se répètent toutes les semaines. Aussi nécessaire que le pain est à la vie. Territoire exclusif. Un commerce à vous et pour la vie. Ecrivez de suite pour détails à Products Rome, 711, rue Craig Est, Montréal. 181-m,j,s

SOLLICITEUR demandé, ouvrage général. 3998 Masson, 5178 Jeanne-d'Arc.

SOLLICITEURS à domicile, pour la ville et la campagne, trouveront un très bel emploi, en écrivant ou en venant à 367 Marie-Anne Est.

SOLLICITEURS demandés, ligne payante. S'adresser entre 4 et 6 hrs. Edifice Amherst, chambre 414.

SOUMISSION demandée pour contrat de brique, enduit et plomberie, coin Napoléon et Mentana.

TAILLEURS DE GANTS

Trois tailleurs de gants à table demandés pour "Peccary" Pig Skin & Buck Skin. De suite. Ouvrage continu. S'ad. Jos. Lavallée, boîte 39, Acton, Qué. 25,27,29 hF

TAILLEUR demandé pour réparages dans habits de seconde main. Bon salaire. 641 Craig Est.

3 TYPOGRAPHES pour travail hors de la ville, bon salaire pour hommes compétents. S'ad. 55 Demontigny Est, quatrième plancher.

UN COUTURIER de première classe pour vestes. S'ad. R. Charlebois, 111 Notre-Dame ouest.

UN JEUNE homme bien recommandé trouvera une bonne chambre au 3247 St-André, près Ste-Catherine. 185-2

VENDEURS demandés pour tabac (jobbing) avec expérience. S'adresser par lettre, 1017, ancien numéro, St-Hubert. 184-3.

2 VENDEURS de bonne apparence et un desservant, promotion comme assistant. Bonne paye et bonus. Permanent, expérience pas nécessaire. S'ad. 502 Ste-Catherine Est, Ch. 209.

VOYAGEUR, bonne apparence, pour la Sublime Motor Oil. 1645 St-Dominique. P. Pelletier.

VOYAGEUR demandé ayant des relations pour vendre, des bonnes casquettes. S'adresser à 155, Saint-Laurent.

VOYAGEUR demandé, avec expérience dans vente orangeade, limonade, fluid beef, eau de Vichy. L'homme qualifié aura bon avenir. Les Produits Gauvin, Ltée, 291 St-Paul Ouest. 185-2

FEMMES, FILLES DEMANDEES

APPRENTIE coiffeuse demandée. Cours ondulation Marcel comme salaire. 819 Laurier est, appt 2.

APPRENEZ le métier le plus payant, dessinatrices de robes, costumes, blouses, pour manufacture, position garantie. New York Designing School. S'adresser Est 1865. 25,27,29

CAISSIERE avec expérience et références. S'adresser 560 Lagauchetière Est.

CHAUSSURES

Bordeuses imitation french-cord. S'ad. Fix Shoe Co. Ltd, 1156 des Carrières. Calumet 1725. F

COIFFEUSE demandée, expérience, références exigées. 4487 Delanaudière, coin Mt-Royal.

COIFFEUSE d'expérience demandée, 20.00 semaine 10%. S'ad. Delmar Beauty Shop, 1085 Bernard ouest.

COUSEUSES expérimentées demandées pour pantalons. 155 Saint-Laurent, 2e étage. 188-4

COUTURIERES sur la machine d'expérience seulement, robes lingerie, salaire à la semaine, 187 Notre-Dame Est.

COUTURIERES

On demande couturières d'expérience pour la retouche au rayon des habits d'hommes. S'ad. surintendant Dupuis Frères, Ltée. F

COUTURIERES pour hommes demandées. 4169 St-Denis.

COUTURIERE demandée immédiatement. S'adresser 4377 Papineau.

COUTURIERES à la machine pour pantalons. 212 Ste-Catherine Est.

DACTYLOGRAPHES

Personne d'expérience et très vive sur la machine à écrire. S'ad. Dupuis Frères Ltd. au surintendant. F

DEMOISELLES recommandables se renseigneront avantageusement pour avoir emploi et autres privilèges. "Renseignement Mutuel", 1450, Saint-Denis.

DISEUSE de bonne aventure demandée pour le Parc Dominion. Ecrire Boîte 398 la "Presse".

EXAMINATRICES expérimentées demandées dans les pantalons. 204 S.-Laurent, dernier étage.

FAISEUSE de points d'ourlet demandée aux robes en coton et en soie. National Waist Co. Ltd., 1620, Clarke. 185-3

FAISEUSES de doublures dans les pantalons. S'ad. 530 Ste-Catherine Est, 4e étage. 185-2

FEMMES et jeunes fille demandées pour prendre commandes à domicile pour articles de toilette, commission 33⅓ %. Nous délivrons. Ecrire Boîte Postale 1461 Montréal.

FILLE demandée, expérience dans les pantalons, pour faire les poches. Imperial Pant, 354 St-Laurent, dernier étage. 184-2

FILLE de table demandée avec expérience, bons gages, position permanente. 1497 St-Laurent.

FILLE demandée pour travailler sur machine à faire les revers d'habits d'hommes. 74 Dorchester ouest.

FILLES demandées pour nettoyer et brosser les habits. Cohen & Sons, 25 Square Victoria, dernier étage.

FILLE demandée, pour restaurant, 2525 Notre-Dame Ouest.

FILLE demandée pour servir les tables. 1748 St-Denis, près Ontario.

FILLE expérimentée pour servir dans restaurant. 127 Craig Est.

FILLE de table d'expérience, salle à dîner, anglais, français. 84 St-Jacques.

FILLE d'expérience demandée, connaissant commerce de nouveautés, bonnes références exigées. S'ad. J. Courville, 8100 St-Denis, coin Jarry.

FILLES expérimentées dans overalls et pantalons. 1488B St-Laurent. 185-2

2 FILLES d'hôtel demandées, haut salaire. 3851 S.-Denis.

FILLE de table sachant les deux langues, 19 Mont-Royal Ouest.

FILLE pour Ice Cream Parlor, 2498 S.-Laurent.

FILLES d'expérience, machine électrique pour travailler dans les gants, pardessus en cuir. Gold Glove Work, 703 St-Laurent. 25,29,31

FILLE expérimentée sur machine Singer à coudre les boutons. Bon salaire. Cohen & Sons, 25 Square Victoria, dernier étage.

FILLES expérimentées demandées pour faire les poches de pantalons d'hommes. 166 Clarke, M. Gesser.

FILLE de table demandée. 265 Craig O.

FILLE de table demandée avec expérience. S'adresser 1891 Notre-Dame Ouest. 185-2

2 FILLES demandées pour servir les tables. 191 St-Paul Est.

FILLE demandée pour table, parlant les deux langues. 64 Place Jacques-Cartier.

FILLE de tables demandée. S'ad. J. Bergeron, 1288 St-Laurent.

FILLE de table parlant l'anglais pour salle de lunch et rafraîchissements. 1175 S.-Laurent.

4 FILLES de table parlant les deux langues pour glacerie. 1124 St-Laurent.

FILLE de table demandée. Carré Viger Hôtel.

FINISSEUSES de pantalons, expérience, 2006 Cartier, près Ontario.

FINISSEUSES demandées dans chaussures d'enfants. 1657 Dufresne. S'ad. jour et soir.

JE DESIRE une jeune fille pour le téléphone et la tenue des livres, sachant l'anglais. Casier 399 La Presse.

FEMMES, FILLES DEMANDEES

IMPRIMERIE. Jeune fille d'expérience seulement sur petite presse, salaire suivant capacité. Pas de téléphone. Gaudin, 2048 Berri.

JEUNE FILLE demandée comme ouvrière dans un laboratoire de produits chimiques. S'ad. après 9 hres a.m., 6613 rue St-André.

JEUNE FILLE distinguée, magasin chapeaux, dames. Duclos, 593 Ste-Catherine Est.

MODISTE et 1ère préparesse dans chapeaux. 726 Mt-Royal.

OPERATRICES dans les robes de soie et coton ; aussi bonnes presseuses. National Waist Co. Ltd., 1620 Clarke. 178-12

OPERATRICES, vingt opératrices expérimentées aussi des perseuses demandées dans les robes de coton pour dames, emploi continu à la semaine ou au morceau, bon salaire et boni de 10%. S'adresser à Regent Childrens Dress, 922, Saint-Laurent, troisième étage. 185-2

OPERATRICES demandées immédiatement dans les robes de coton, travail à la pièce ou à la semaine. 1112, Saint-Laurent.

OPERATRICE de téléphone demandée. Devra parler parfaitement les 2 langues. Inutile de se présenter sans avoir expérience, références exigées. Ecrire casier 400 la "Presse". 185-2

OPERATRICES demandées pour confection de robes. Textile Skirt, 282 S.-Catherine ouest, chambre 204. 186-2

OPERATRICES expérimentées demandées immédiatement pour confection de robes. 339 Saint-Urbain. 185-2

10 OPERATRICES pour blouses et robes d'enfants. Queen Quality Waist, 149 Ste-Catherine Est.

OPERATRICE d'expérience demandée immédiatement dans les robes de soie, ouvrage garanti, bon salaire. Chambre 301, 149 Ste-Catherine Est.

OPERATRICES

demandées pour robes de jeunes filles et d'enfants. Bon salaire et emploi permanent. H. Paul Co. Ltd, 201 Inspecteurs. 185-2 F

OPERARICES de première classe dans les robes demandées. Cleveland Dress, 9e étage, immeuble Wilder.

OPERATRICES d'expérience demandées dans blouses et robes. Bon salaire. S'adresser F. et M. Mfg. 3 Saint-Alexandre, près Bleury et Craig. 185-2

OPERATRICES expérimentées demandées immédiatement dans les robes. Style Dress, immeuble Sommer. 185-2

OPERARICES, 25 demandées dans les robes pour dames, aussi pour faire les remplis, des expertes seulement. S'adresser à Darling Dress, immeuble Dubrûle.

OPERATRICES expérimentées dans robes de soie. Beacon Waist and Dress Co., 282 Ste-Catherine ouest.

OPERATRICES expérimentées demandées pour confection de robes de dames, emploi continu, bon salaire. S'ad. Miss Arcourt. Joseph Manufacturing Co., Ltd., 27 Mayor.

OPERATRICES POUR CHEMISES

15 filles demandées, doivent être expérimentées dans la confection de belles chemises d'hommes. Bon salaire et emploi continu. S'ad. immédiatement Biltmore Shirt Company, 254 ouest, Ontario, immeuble Sommer. F

"OPERATRICES" pantalons pour hommes 1060 St-Laurent, 3e étage. 185-2

50 OPERATRICES expérimentées dans les robes de soils. Meilleurs gages, ouvrage à l'année. S'ad. Metropolitan Ladies Wear, 236 rue Ste-Catherine ouest. 183-2 h

OPERATRICE demandée avec expérience dans les robes. 282, Ste-Catherine O., chambre 611. 184-2

OPERATRICE demandée pour ouvrage de bourrage, bons gages, position permanente. 1359 St-Dominique. 184-3

OPERATRICES expérimentées demandées dans les robes. Tip Top, 7e étage, immeuble Wilder. 183-2

PERSONNE d'expérience pour altérations dans les habits d'hommes pour l'après-midi. 669 S.-Laurent.

PRESSEUSE ayant de l'expérience dans les robes. S'ad. Imperial Ladies Wear Room, 504 Jacob's Bldg.

PRESSEUSES

de robes de coton demandées. Fainer Ladies Wear, 401 immeuble Wilder. F

REPASSEUSES à la main expérimentées, pour ouvrage de fantaisie, bon salaire, ouvrage permanent. Globe Laundry, 2065 St-Dominique.

STENO-DACTYLO

Personne d'expérience comme sténo-dactylo demandée immédiatement. Position permanente à la personne voulue. S'ad. Dupuis Frères Ltd, au surintendant. F

STENOGRAPHE demandée avec bonne expérience, deux langues nécessaires, position permanente. 146 St-Jacques, chambre 7.

STENOGRAPHE bilingue demandée, habituée au travail général de bureau, téléphone et (switchboard). Fashion-Craft, 566 St-Laurent. 184-2

VENDEUSE expérimentée demandée pour confiserie. Devra parler l'anglais. 440 S.-Catherine Ouest.

VENDEUSE expérimentée demandée dans le rayon des manteaux et costumes. Doit parler l'anglais et le français. S'ad. 48 S.-Catherine ouest. 185-2

COIFFEUSES

Ah! ATTENTION. Cours complet de coiffure enseigné en 1 mois. Conditions faciles, garanti, diplômes. Salon Duchesne, 4305 St-Denis. Bélair 0032 ou salon Lanctôt, 6748 Park Ave, coin Bernard. Atlantic 3894. 185-6

A BAS les petits salaires. Apprenez l'ondulation Marcel, manicure, massage, peinture, etc. Seule école opérée par compagnie détenant charte du gouvernement. Salaire en apprenant. Succursales dans les grandes villes. Pour informations : Marvel Beauty Parlor, 6 Est, Ste-Catherine. 185-6

ATTENTION pour coiffeuses, avancement rapide, 1.00 par leçon. Est 1872W, 708 Ste-Catherine Est.

COIFFEUSE pour louer apt meublé dans barber shop, 7.00 par mois. 125A Dorchester Est.

COIFFEUSE immédiatement, ondulation Marcel, des plus expérimentées, hauts gages payés. Salon Anita, 5179 St-Denis.

COURS de coiffure 25.00, méthode facile, garantie en un mois, leçon de perfectionnement 2.00, jour et soir. Salon Renaissance, 1615 St-Denis. 182-8

ECOLE supérieure de coiffure. Prof. Emile. Cours ondulation, coupe de cheveux, massage, water wave, $35.00. Leçon de perfectionnement $2.

CHAMBRES A LOUER

ST-DENIS, 4648, près Mont-Royal,grande et petite chambres, famille privée, téléphone, pas d'enfants, pour un ou 2 messieurs, pension si désirée. 185-6

ST-DENIS, 3935, boudoir en avant, pas d'enfants, tél.

ST-DENIS 1177, grande chambre pour couple tranquille, usage gaz.

ST-DENIS, 1033, grande chambre au premier, devant, autre, 3.50.

ST-DENIS 1717, chambre devant 3.25, autre, moyenne, monsieur, tranquille, immédiatement.

ST-DENIS 4252, boudoir, balcon, 3 messieurs seulement, strictement respectable. 25,26,28

S.-DENIS 3462, près Sherbrooke. Belle chambre ensoleillée; prix modéré.

STE-ELISABETH 193, dans une famille française. Lan. 3998.

1758 ST-HUBERT (4ème). Belle chambre, confort chez-soi, nouveau propriétaire. 185-5

S.-HUBERT 799, chambre devant, ensoleillée, bon marché, maison respectable.

ST-HUBERT 463. Grande et petite chambres, confort du chez-soi. 185-5

ST-HUBERT (1179) 197, grande chambre bien meublée, couple ou messieurs, étage bain, commodités, confort, téléphone, prix modéré. 182-2

ST-HUBERT, 107, chambre, balcon en avant. Est 7128 W.

ST-HUBERT 686, chambre boudoir et chambre double, richement meublée, famille privée. Est 5091. 185-2

ST-LAURENT 123,belles grandes chambres, bon marché. Lancaster 3533. 25,27,28,29

ST-URBAIN, 537, Grande, petite chambres, gaz, propres. 3.00, 4.00.

SALON double meublé, chambre de bain, téléphone, usage cuisine si désiré, famille privée. 2267 Delorimier. Clairval 6467J.

SHERBROOKE Est 240, chambre devant, richement meublée, tranquille, prix modéré. Lancaster 7877. 185-5

SHERBROOKE Est 535, coin Parc Lafontaine, grande chambre devant, gardes-robes, téléphone, confort chez soi.

SHERBROOKE Est 553. Grande chambre avec ou sans pension, 2 personnes. 185-2

VIGER 423, deux grandes chambres à louer, 4.00 par semaine.

VISITATION 1832. Grande chambre moderne avec balcon, pension si désirée.

VISITATION 1303. Grande chambre privée sur devant, eau chaude, téléphone.

VISITATION 2023, près de la rue Ontario, jolie chambre bien éclairée, bon marché. Tél. Est 4660M.

VOUS trouverez 4 Parc Lafontaine, belle petite chambre en avant, cuisine si désirée, vrai chez-soi, place idéale pour l'été. 25,28

CHAMBRES ET PENSION

MARQUETTE 164a, chambre et pension, maison privée, téléphone.

ST-HUBERT 522, chambre à louer, pension si désiré. Est 5062w.

CHAM. ET PENSION D'ENFANTS

PENSION enfants, tout âge. Madame Clément, 684 Notre-Dame. Est 9369w.

VOUS trouverez bonne pension pour enfants de tout âges, bien recommandée. 185 DeLaroche.

CHAMBRES ET PENSION D'ETE

CHAMBRE dans famille de deux, près de l'hôtel. Est 6472w.

COTTAGES A LOUER

2 COTTAGES à Châteauguay-Basin. S'adresser Clairval 0727.

GARAGES A LOUER

GARAGE à louer, 602 Marquette, $5. par mois. Téléphone Atlantic 4034J.

GRANDE pour trois autos, 163 rue Notre-Dame Ouest, entrée rue St-David, peuvent être loués séparément. A. Gagnon, 103 St-Frs.-Xavier; résidence Atlantic 3097. 22,25

GARAGE privé, Parc Avenue, près Villeneuve, 10.00 par mois. Atlantic 3527.

GARAGE, 5 places, 20.00 par mois, 950 St-Denis, coin Vitré.

GARAGE privé, rue Bloomfield, près Lajoie. S'ad. At. 4262W. 185-3

MARQUETTE 69. Garages privés, chauffés à l'eau chaude. 25,27

RIVARD 2914, place pour 2 machines, plancher ciment, entrée rue. 30.00. Possession immédiate. Est 4085.

SANGUINET, près Ontario, garage de cinq places. S'ad. à 269 Sanguinet ou 855 St-Laurent. Plateau 6501.

VICTORIA, près de Sainte-Catherine, loyer $200.00 par mois. Severs and Company, 190 rue S.-Jacques. Main 0399. 22,25,26

MAISONS A LOUER

ACCOMMODATION moderne d'entreposage pour meubles, pianos, etc. Nos taux couvrent l'assurance-feu. St- Lawrence Warehousing Co., coin Van Horne et St-Laurent. Calumet 2160. Transport prix modérés. 186-26

ALMA, 660C, près de Beaubien, 2ième, 5 appartements, bain.

AMHERST 171, près Dorchester, beau logement, six pièces, moderne, ménage à neuf. 36, téléphone Westmount 6946.

A LOUER 5 appartements, ménage fait, 28 Rivard. Calumet 6790W. 25,28

3 APPARTEMENTS, 1698B Saint-Timothée. Visitez après 6 heures.

5 APPTS, 1684 St-Germain, 18.00, électricité et gaz. Clairval 5368. 183-3

A SACRIFICE, 6 beaux appartements, ménage fait neuf, arrière Parc Delorimier. 5347 Des Erables. Est 5484J.

AU CENTRE six pièces chauffées, électriques, poêle à gaz, tout confort, 217 Sanguinet, coin Ontario.

AVENUE des Belges, Delaroche, 4 apts modernes. S'ad. Calumet 8410J ou 4744 Papineau. Amherst 5218J.

AVE. STUART, 855, Outremont, 7 pièces propres éclairées, chauffées, prix réduit. Est 4108. 185-2

BEAU logement neuf, 4 appartements, tamisés, fixtures électriques fournies par propriétaire, planchers bois dur, belle plomberie moderne, loyer $18.00 par mois. Cause départ de la ville, 213 Mercier.

BEAU logis, ménage fait, 5 apts, gaz, électricité, chaud, 2ème étage. 44A Turgeon, St-Henri. 185-2

BEAUBIEN Est, logements de 6 appts à louer, S'ad. 173 Beaubien Est, Calumet 6818J.

BEAUDRY 1843, Hébert 15, 3 & 5 chambres, bonnes décorations, bain, gaz, électriques, eau chaude, $18.00 à 22.00. D. Handfield, Uptown 5179. 182-6

BELANGER Est, 28. 4 grands appartements, ménage fait à neuf, possession immédiate. Arthur Beauchamp. Est 4122. 185-2

BERRI 4559, bas, 5 appartements, bain, possession immédiate, 20.00, ménage fait. 185-2

BLOOMFIELD 785, à louer 5 chambres. Atlantic 4262W. Ménage fait.

BONS logements, ménage fait. Des Erables, 4 pièces; Laval, 7 pièces; S.-Denis, Bloomfield, Orléans, 6 pièces tous ces logements avec fournaise. Masson 2665, voisin station du feu, 7 pièces, plomberie moderne, planchers durs, chaud, bon marché. Pierre Desforges, Main 8553; soir, Lancaster 4048. 185-6

BORDEAUX près Ontario, 5 appartements, maison neuve, préférence jeunes mariés. S'adresser 2185 Bordeaux.

BOUL. St-Joseph, coin St-Denis, superbe flat ensoleillé, confortable, loyer réduit. Bel. 8806.

CADIEUX 752, en haut Sherbrooke, 6 appts, système chauffage, ménage fait à neuf. 185-2

CADIEUX 752, en haut Sherbrooke, 6 appts, système chauffage, ménage fait à neuf. 184-3

CARTIER 1852, près Gilford, 6 appts; ménage fait, bain, 25.00. Est 3180. 184-2

CARTIER 5772, 4 chambres, balcon, bain, électricité, gaz, ménage 15.00. Belair 0562J.

CHATEAUBRIAND près Bélanger 2250, milieu 7 pièces, et 2250a, 3ième, 4 pièces, $15. Plateau 2580, possession immédiate.

CHEMIN LASALLE 4437, 4439, 4441, six pièces et bain, $28.00 par mois. The Royal Trust Company, Harbour 4221. 7,8,11,15,18,22,25,29

COIN nord-ouest St-Zotique, Denormanville, 6 pièces, neuf, bois dur, fixtures, idéal pour jeunes mariés. Belair 1236F. 25,27,29

CUVILLIER 560, près Ste-Catherine, 5 et 6 apts, possession immédiate, 20.00 à 23.00. 178-10

DECASTELNAU 161, 5 pièces finies modernes, grande cave en ciment, près école et église, 20.00 par mois. S'adresser 3570 Henri-Julien.

DELANAUDIERE 6353, près Beaubien, maison neuve avec garage, 4 apts, bois franc, 18.00. S'ad. Est 3795.

DELORIMIER 5953A, près Masson, 4 pièces modernes, très propres, 19.00. Parcs 3104.

DELORIMIER 1436, près Ste-Catherine, 6 appts, 28.00, possession immédiate. 178-10

DENORMANVILLE, 6630, près Beaubien, 4 grands appartements neufs, planchers bois franc. Prix réduit.

DES ERABLES 5183, bois dur, 4 appts, maison neuve. York 2366J.

DESERY 1688, 5, 6, 7 pièces. Prix réduits bien chauds. Plateau 1552. 25,27,29

DES ERABLES 5158, 4 chambres modernes, bon marché, Amherst 4932.

DROLET 3235. Logement 4 appartements, planchers bois franc, fixtures, près de l'église et l'école, $18.00 par mois, téléphone Amherst 5017. S'adresser 148 Marquette. 183-8

EARNSCLIFFE, logement neuf, terrains, coin Monkland, 13 Patricia, Colbrook et autres. J. D. C. Martin Limitée, tél. Clair. 2340, 4541 St-Denis. 185-5

GARNIER 676, maison neuve, 4 appts, chambre de bain. Bel. 5006w.

GARNIER. Logement 4 pièces, ménage fait. Bél. 3732J.

HAUT de 6 appts, chambre de bain, eau chaude, fixtures électriques, remis à neuf, coin de rue, bien chaud. $30. S'ad. 52 Rachel Ouest.

HENRI-JULIEN près Beaubien, 2ième et 3ième, 4 appts propres, bas prix. S'ad. 2652 Drolet, Cal. 0357. 183-3

LAFONTAINE 2850, près Letourneux, Maisonneuve; logement neuf, 2me étage, 6 pièces modernes, fini bois franc, chambre bain, gaz, garnitures électriques. E. Pilote, Clairval 2939M.

LAGAUCHETIERE EST, 402—7 appartements, fixtures électriques, ménage déjà fait, prix modéré. Occasion. S'adresser Est 6478J.

LAGAUCHETIERE, 175, près Bleury, loyer modéré, Severs and Company, 190 rue S.-Jacques, Main 0399. 22,25,26

LAJEUNESSE, 3408, maison neuve, 4 pièces. Un mois gratis pour bon locataire. Est 0023. 185-5

2 LOGEMENTS, avec écurie, garage ou non, 1100 Henri-Julien. Bélair 2489. 185-5

LOGEMENT 6 appartements, ménage fait à neuf, prix réduit, coin Mt-Royal et Bréheuf. S'ad. 180 Bréheuf. Bélair 5865M.

LOGEMENT 7 appts, cause maladie, bon marché. 1064 Ste-Catherine est. Est 1511W.

LOGEMENT à sous-louer, à très bonne condition. S'adresser Amherst 2465.

LOGEMENTS de toutes sortes, partout en ville. Comptoir Bellerose, 1559 St-Denis. Est 0025. 185-5

MAGNIFIQUES 3 appts meublés pour jeune couple, à sacrifice. Bail pour un an. Le soir, 1896 Gilford.

MAISONNEUVE 1431, près de Ste-Catherine, 6 appts, 28.00, possession immédiate. 178-10

MAISON à louer, 4 appts, 10.00 par mois. 6733 Boul. Rosemont.

MARQUETTE 722. Quatre grandes pièces; prix raisonnable. Est 2263. 185-5

NOTRE-DAME Est 37, plusieurs pièces chauffées. L. Larue, Main 2829. 167-26

ONTARIO Ouest 26. Grande chambre et petit poêle à gaz dans chambre. Maison tranquille. 25,27

5 PIECES chauffées, neuf, modernes, 1 Mozart Ouest, apt. 15. Occasion.

POUR jeunes mariés, 4 pièces, neuves, beau fini, $20.00 et 23.00, 2795 Christophe-Colomb. Calumet 0014F.

PREMIERE Avenue 5595, Rosemont, à louer, 4 chambres, 15. Calumet 4738.

RUE HOGAN, 7 appartements, salle de bain, plancher bois dur, 12.00 par mois. Est 5781.

RUE DES ERABLES entre Dandurand et Des Carrières, 3 logements, 4 appartements, maison neuve, planchers bois franc, gaz, électricité, fixtures $20.00. Wurtèle, près Rouen, trois appartements, 3ème étage, bain, gaz, électricité, $15.00. 4ème Ave, Rosemont, No 5527, près Masson, 3ème étage, 3 appartements, bain, gaz, électricité. S'adresser A. Robin Frères, 715 Gilford. Bélair 1609; le soir Bélair 3857. 179-12 h

RUE RICHMOND, en face église St-Joseph, plain-pied moderne 10 pièces, système chauffage. Prix réduit, téléphone. Bélair 6062.

ST-DENIS 7029, près Bélanger, 7 appartements modernes, ménage fait. Calumet 2200M. 185-5

S.-DENIS près Roy, très moderne, 6 pièces; ménage fait. Pierre Desforges, Main 8553, soir, Lancaster 4048. 185-6

ST-DENIS, près Laurier, plain-pied moderne, 4 pièces, bain, etc., ménage fait. 5147 St-Denis. Bélair 0630w.

STE-FAMILLE, près Milton, superbe cottage, planchers bois dur, loyer réduit. Bel. 8806.

ST-HUBERT, près Marie-Anne, logement 7 appartements, prêt pour le 1er juin. S'ad. 4324 St-Hubert. 185-5

ST-HUBERT, près Beaubien, 2ème étage, 8 appartements, système vau chaude, fixtures électriques, plancher bois dur, très moderne. Informations Calumet 0464.

ST-JACQUES 2308A, 5 appartements, bien éclairés. Est 3579M.

SANGUINET, près Ontario, deux logis, 6 appartements, bas. S'adresser à 269 Sanguinet ou 855 St-Laurent. Plateau 6501.

SANGUINET 359, près Sherbrooke, 6 pièces, haut et bas, loyer, $25.00, occupation immédiate. Un mois loyer gratuit, propriétaire Uptown 8220. 185-5

SANGUINET 193, près Ste-Catherine, 6 pièces, bain, électricité, gaz. 25,27,29

SHERBROOKE 740, face parc Lafontaine, 7 grandes pièces chauffées, Ste-Catherine 2143, coin Valois, 7 pièces, très éclairées. Bernard 154, 6 pièces, bon marché. Est 8697.

VISITATION 1927, près Ontario, 7 logements, propres, bain, électricité, gaz. 25,26,27,29

WILLIAM-DAVID, près Ste-Catherine, 5 logements, système de chauffage. Echangera pour propreté de campagne et argent 3083 Adam, Maisonneuve.

WILLIAM-DAVID, logement de 7 pièces, système de chauffage, 28.00 par mois, 4 pièces, 15.00. Bourbonnière, 3 pièces. Florian, 3 pièces. 2457 Ontario. Clairval 4569.

WOLFE 909, près Craig, 6 pièces, bain, électricité, gaz, fixtures. 25,26,27,29

WOLFE 1119, près Dorchester, trois logements, 3 pièces, électricité, fixtures. 25,26,27,29

MAISONS MEUBLEES A LOUER

VAN HORNE, 112, 5 appartements meublés, 25.00 par mois.

MAGASINS A LOUER

GILFORD, No 712. Magasin avec logement attenant de 2 pièces, bonne place de commerce. Prix modéré. Robin Frères, 715 Gilford. Bélair 1609; le soir Bélair 0887J. 179-12 h

MAGASIN, 173 rue Lagauchetière, près Bleury, loyer modéré. Severs and Company, 190 rue S.-Jacques, Main 0399. 22,25,26

PARTIE de magasin pour restaurant, tabaconiste, avec fixtures. 140 Beaubien Est.

2 PETITS magasins, rue Victoria, près Sainte-Catherine, occupation immédiate, loyer modéré. Severs and Company, 190 rue S.-Jacques, Main 0399. 22,25,26

MAISONS CAMPAGNE A LOUER

LAC GUINDON via Shawbridge, près église, maison meublée, robinet, water-closet, véranda, garage, tennis, chaloupes, belle grève, T. Raymond, Amherst 5659. 184-2

MAISON campagne à louer, située sur une ferme au bord de l'eau, loin des voisins, place idéale pour famille. Pour autres informations s'ad. Est 8931.

MONTREAL-NORD, 6 pièces meublées, 10 rue St-Julien, coin Boul. Gouin. Belair 0203.

STRATHMORE. 8 appartements meublés, jeu tennis, garage. Boyer. Bélair 8328. 185-5

MANUFACTURES A LOUER

ESPACE dans une manufacture moderne située à Farnham, Qué., appropriée pour fabrication légère, spécialement produits caoutchoutés. Facilités de transport de première classe. S'adr. au gérant, B. P. 140, Farnham, Qué. 182-6 h

MANUFACTURE à louer H.-E. Bourassa, 1495 Notre-Dame. Clairval 3345. 176-10

RESIDENCES D'ETE A LOUER

APPARTEMENTS, chambre, pension Laval des Rapides, 163 avenue du Parc, jolie propriété. Est 6851W. 25,28,29

BUNGALOW des Rapides, 163 avenue du Parc, jolie propriété. Est 6851W. 25,28,29

CUVILLIER 560, près Ste-Catherine, 5 et 6 apts, possession immédiate, 20.00 à 23.00. 178-10

DECASTELNAU 161, 5 pièces finies modernes, grande cave en ciment, près école et église, 20.00 par mois. S'adresser 3570 Henri-Julien.

DELANAUDIERE 6353, près Beaubien, maison neuve avec garage, 4 apts, bois franc, 18.00. S'ad. Est 3795.

DELORIMIER 5953A, près Masson, 4 pièces modernes, très propres, 19.00. Parcs 3104.

DELORIMIER 1436, près Ste-Catherine, 6 appts, 28.00, possession immédiate. 178-10

DENORMANVILLE, 6630, près Beaubien, 4 grands appartements neufs, planchers bois franc. Prix réduit.

DES ERABLES 5183, bois dur, 4 appts, maison neuve. York 2366J.

DESERY 1688, 5, 6, 7 pièces. Prix réduits bien chauds. Plateau 1552. 25,27,29

DES ERABLES 5158, 4 chambres modernes, bon marché, Amherst 4932.

DROLET 3235. Logement 4 appartements, planchers bois franc, fixtures, près de l'église et l'école, $18.00 par mois, téléphone Amherst 5017. S'adresser 148 Marquette. 183-8

EARNSCLIFFE, logement neuf, terrains, coin Monkland, 13 Patricia, Colbrook et autres. J. D. C. Martin Limitée, tél. Clair. 2340, 4541 St-Denis. 185-5

GARNIER 676, maison neuve, 4 appts, chambre de bain. Bel. 5006w.

GARNIER. Logement 4 pièces, ménage fait. Bél. 3732J.

HAUT de 6 appts, chambre de bain, eau chaude, fixtures électriques, remis à neuf, coin de rue, bien chaud. $30. S'ad. 52 Rachel Ouest.

HENRI-JULIEN près Beaubien, 2ième et 3ième, 4 appts propres, bas prix. S'ad. 2652 Drolet, Cal. 0357. 183-3

LAFONTAINE 2850, près Letourneux, Maisonneuve; logement neuf, 2me étage, 6 pièces modernes, fini bois franc, chambre bain, gaz, garnitures électriques. E. Pilote, Clairval 2939M.

LAGAUCHETIERE EST, 402—7 appartements, fixtures électriques, ménage déjà fait, prix modéré. Occasion. S'adresser Est 6478J.

LAGAUCHETIERE, 175, près Bleury, loyer modéré, Severs and Company, 190 rue S.-Jacques, Main 0399. 22,25,26

LAJEUNESSE, 3408, maison neuve, 4 pièces. Un mois gratis pour bon locataire. Est 0023. 185-5

2 LOGEMENTS, avec écurie, garage ou non, 1100 Henri-Julien. Bélair 2489. 185-5

LOGEMENT 6 appartements, ménage fait à neuf, prix réduit, coin Mt-Royal et Bréheuf. S'ad. 180 Bréheuf. Bélair 5865M.

LOGEMENT 7 appts, cause maladie, bon marché. 1064 Ste-Catherine est. Est 1511W.

LOGEMENT à sous-louer, à très bonne condition. S'adresser Amherst 2465.

LOGEMENTS de toutes sortes, partout en ville. Comptoir Bellerose, 1559 St-Denis. Est 0025. 185-5

MAGNIFIQUES 3 appts meublés pour jeune couple, à sacrifice. Bail pour un an. Le soir, 1896 Gilford.

MAISONNEUVE 1431, près de Ste-Catherine, 6 appts, 28.00, possession immédiate. 178-10

MAISON à louer, 4 appts, 10.00 par mois. 6733 Boul. Rosemont.

MARQUETTE 722. Quatre grandes pièces; prix raisonnable. Est 2263. 185-5

NOTRE-DAME Est 37, plusieurs pièces chauffées. L. Larue, Main 2829. 167-26

ONTARIO Ouest 26. Grande chambre et petit poêle à gaz dans chambre. Maison tranquille. 25,27

5 PIECES chauffées, neuf, modernes, 1 Mozart Ouest, apt. 15. Occasion.

POUR jeunes mariés, 4 pièces, neuves, beau fini, $20.00 et 23.00, 2795 Christophe-Colomb. Calumet 0014F.

PREMIERE Avenue 5595, Rosemont, à louer, 4 chambres, 15. Calumet 4738.

RUE HOGAN, 7 appartements, salle de bain, plancher bois dur, 12.00 par mois. Est 5781.

RUE DES ERABLES entre Dandurand et Des Carrières, 3 logements, 4 appartements, maison neuve, planchers bois franc, gaz, électricité, fixtures $20.00. Wurtèle, près Rouen, trois appartements, 3ème étage, bain, gaz, électricité, $15.00. 4ème Ave, Rosemont, No 5527, près Masson, 3ème étage, 3 appartements, bain, gaz, électricité. S'adresser A. Robin Frères, 715 Gilford. Bélair 1609; le soir Bélair 3857. 179-12 h

RUE RICHMOND, en face église St-Joseph, plain-pied moderne 10 pièces, système chauffage. Prix réduit, téléphone. Bélair 6062.

ST-DENIS 7029, près Bélanger, 7 appartements modernes, ménage fait. Calumet 2200M. 185-5

S.-DENIS près Roy, très moderne, 6 pièces; ménage fait. Pierre Desforges, Main 8553, soir, Lancaster 4048. 185-6

ST-DENIS, près Laurier, plain-pied moderne, 4 pièces, bain, etc., ménage fait. 5147 St-Denis. Bélair 0630w.

STE-FAMILLE, près Milton, superbe cottage, planchers bois dur, loyer réduit. Bel. 8806.

ST-HUBERT, près Marie-Anne, logement 7 appartements, prêt pour le 1er juin. S'ad. 4324 St-Hubert. 185-5

ST-HUBERT, près Beaubien, 2ème étage, 8 appartements, système vau chaude, fixtures électriques, plancher bois dur, très moderne. Informations Calumet 0464.

ST-JACQUES 2308A, 5 appartements, bien éclairés. Est 3579M.

SANGUINET, près Ontario, deux logis, 6 appartements, bas. S'adresser à 269 Sanguinet ou 855 St-Laurent. Plateau 6501.

SANGUINET 359, près Sherbrooke, 6 pièces, haut et bas, loyer, $25.00, occupation immédiate. Un mois loyer gratuit, propriétaire Uptown 8220. 185-5

SANGUINET 193, près Ste-Catherine, 6 pièces, bain, électricité, gaz. 25,27,29

SHERBROOKE 740, face parc Lafontaine, 7 grandes pièces chauffées, Ste-Catherine 2143, coin Valois, 7 pièces, très éclairées. Bernard 154, 6 pièces, bon marché. Est 8697.

VISITATION 1927, près Ontario, 7 logements, propres, bain, électricité, gaz. 25,26,27,29

WILLIAM-DAVID, près Ste-Catherine, 5 logements, système de chauffage. Echangera pour propreté de campagne et argent 3083 Adam, Maisonneuve.

WILLIAM-DAVID, logement de 7 pièces, système de chauffage, 28.00 par mois, 4 pièces, 15.00. Bourbonnière, 3 pièces. Florian, 3 pièces. 2457 Ontario. Clairval 4569.

WOLFE 909, près Craig, 6 pièces, bain, électricité, gaz, fixtures. 25,26,27,29

WOLFE 1119, près Dorchester, trois logements, 3 pièces, électricité, fixtures. 25,26,27,29

MAISONS MEUBLEES A LOUER

VAN HORNE, 112, 5 appartements meublés, 25.00 par mois.

MAGASINS A LOUER

GILFORD, No 712. Magasin avec logement attenant de 2 pièces, bonne place de commerce. Prix modéré. Robin Frères, 715 Gilford. Bélair 1609; le soir Bélair 0887J. 179-12 h

MAGASIN, 173 rue Lagauchetière, près Bleury, loyer modéré. Severs and Company, 190 rue S.-Jacques, Main 0399. 22,25,26

PARTIE de magasin pour restaurant, tabaconiste, avec fixtures. 140 Beaubien Est.

2 PETITS magasins, rue Victoria, près Sainte-Catherine, occupation immédiate, loyer modéré. Severs and Company, 190 rue S.-Jacques, Main 0399. 22,25,26

MAISONS CAMPAGNE A LOUER

LAC GUINDON via Shawbridge, près église, maison meublée, robinet, water-closet, véranda, garage, tennis, chaloupes, belle grève, T. Raymond, Amherst 5659. 184-2

MAISON campagne à louer, située sur une ferme au bord de l'eau, loin des voisins, place idéale pour famille. Pour autres informations s'ad. Est 8931.

MONTREAL-NORD, 6 pièces meublées, 10 rue St-Julien, coin Boul. Gouin. Belair 0203.

STRATHMORE. 8 appartements meublés, jeu tennis, garage. Boyer. Bélair 8328. 185-5

MANUFACTURES A LOUER

ESPACE dans une manufacture moderne située à Farnham, Qué., appropriée pour fabrication légère, spécialement produits caoutchoutés. Facilités de transport de première classe. S'adr. au gérant, B. P. 140, Farnham, Qué. 182-6 h

MANUFACTURE à louer H.-E. Bourassa, 1495 Notre-Dame. Clairval 3345. 176-10

RESIDENCES D'ETE A LOUER

APPARTEMENTS, chambre, pension Laval des Rapides, 163 avenue du Parc, jolie propriété. Est 6851W. 25,28,29

ACCORDEURS DE PIANOS

ACCORDS, réparations pianos, meubles, matelas réparés. Watier, 174 Delorimier. Bélair 3104. 178-26

PAUL COLLET, PIANO SERVICE. — Accords, réparations, polissage, pianos usagés à vendre $50.00 et plus. 781 Notre-Dame Est. Est 8327. 6,8,11,13,15,18,20,22,25,27,29

AUX MALADES

ANEMIE, catarrhe, spécialités rhumatismes, toutes maladies féminines, peaux, réformateur de buste, consultation gratuite. Renseignements cas maternité, privé. Venez écrivez Franco-Belge, 511 Viger, Est 6661F. 25,27,29

ANEMIE, tuberculose, névralgies, rhumatismes, lumbago et toutes les maladies de la peau, guérison par traitement scientifique d'électrothérapie. Médecin expert, 4221 Delorimier. Amherst 1544. 161-306

BOTANIQUE — Toutes maladies traitées avec succès par les plantes. Renseignements gratuits. Les Médicaments St-Germain, 3829 St-Denis. Est 4264. 171-306

AVIS DE RESPONSABILITE

APRES cette date je ne serai responsable d'aucune dette contractée en mon nom, par qui que ce soit, sans un ordre signé de ma main. Louis Colucci, 4306 rue Hochelaga. 25 mai 1926.

APRES cette date le 25 mai 1926, nous ne serons pas responsables des dettes contractées par notre fils Joseph-Paul-Hervey et sa femme, sans une signature de notre main. M. et Mme Joseph Loyer, 2320 Sheppard. 185-3

COLLECTION

SALAIRE, loyer, jugements, billets, réclamations toute nature, collectés au pourcentage partout. Nous pouvons avoir votre argent. Vanier, 15 St-Jacques, Montréal. 192-m,j,s

DEMENAGEMENT

NOUS transportons les valises pour $0.25, les pianos pour $4.00 minimum. J. B. Baillargeon Express, Limited, 329 Est, Ontario, tél. Est 6400. 177-26

DIVERS

ATTENTION : maladies, troubles, peines, mauvaises habitudes, lyrogneric, cigarette, gêne, timidité traités. Nouvelle méthode, 30 ans d'expérience. Prof. Fortier, 5997 St-Denis. Cal. 4784. 25,27,29

CREME française pour les rides, envoyez 10 sous pour la recette, salon des rides, boîte 161 La Patrie, Montréal.Mme Lapierre, 1729 St-Denis. Est 6446M.

FAVEUR obtenue par saint Gérard Majella, M. M. C.

REMERCIEMENTS à soeur Thérèse de l'Enfant-Jésus pour grâces obtenues.

REMERCIEMENTS à St Joseph pour faveur obtenue avec promesse de publier. Madame J. Cloutier, Terre-Haute.

REMERCIEMENTS à sainte Thérèse pour position obtenue. W. Denis.

HOPITAUX PRIVES

ABSOLU CONFORT, hôpital privé,hautement apprécié des autorités, Madame Gauchet, accepte cas maternité, convalescence, etc., mieux et meilleur marché. Téléphonez Amherst 1620, venez, 193 Marquette, coin Mont-Royal. 184-5

CAS de maternité accepté à 8775 Berri, près Crémazie, chez Mad. Poirier, avec soin de 1ère classe. Téléphone Calumet 2540M. 183-7

HOPITAL maternité, strictement privé. Mme Danis, 908, Ste-Catherine Est. Est 0030. 140-306

HOPITAL privé agrandi dernièrement. Mme Boisvert. 2811 C.-Colomb. Cal. 7209.

MATERNITE privée chez Docteur Leriche, 1687 St-Denis. Est 5955. 172-306

LETTRES MULTIGRAPHIEES

SERVICE rapide, prix modérés : essayez-nous. Multigraphing Bureau, 83 Craig O. Lancaster 1928. 208-306

OBJETS PERDUS

ARGENT papier dans étui de livre de banque perdu chez De Serres à Dupuis. Récompense. 2894 Drolet.

BOURSE perdue au Marché Bonsecours. Récompense. 185 Villeneuve ouest Bélair 2346w.

2 CHIENNES policières, jaunes, museaux noirs, récompense. Ceux qui les retiendront après cet avis, seront poursuivis. 2564 Drolet.

DANS tramway St-Denis-Windsor, Demontigny à Boyer, accoche. Récompense généreuse. 543 Mt-Royal.

DIMANCHE après-midi de 2 à 3 hrs, somme d'argent en billets de banque, environ $60.00 dollars de la rue Bellechasse dans tramways St-Denis, Ste-Catherine jusqu'à la rue Peel, récompensera généreusement à qui rapportera à 6326 Chateaubriand.

DISPARU, le 20 ou 21 mai, tire ballon Firestone, avec rim. Rapporter à 1480 Chambly. Récompense.

ENTRE Côte St-Michel et Mont-Royal, valise avec initiales H. J. T, contenant articles de chasse, s'adresser J. Tellier, Plateau 7121. Récompense.

MONTRE-bracelet, initiales H.L.M.R., sur rues Ontario, Valois ou Ste-Catherine, près Aylwin, 2381 Ontario. Mme Tremblay.

PERDU pour la 2ième fois chienne poilicière noire et grise, répondant au nom de "Diane". Tél. Est 6955J.

PERDU jeudi soir 20 mai, chapelet nacre de perles dans étui, rues Hutchison, Laurier, Durocher, Fairmount. Récompense. Atl. 6308.

PERDU petit chien frisé laine blanche, récompense. 193 Marquette. Amherst 1620.

POMERANIEN, petit chien noir avec tache en avant, rue Papineau, samedi soir. La personne qui a été vue prendre le chien est priée de le retourner d'ici 3 jours, ou sera poursuivie. 4328 Papineau.

SACOCHE argent, contenant chapelet et petite monnaie, perdue rue Ontario ou St-André. S'ad. 1810 St-André, ou téléphone Est 7993.

SACOCHE contenant argent, coin Ste-Hélène et Notre-Dame. Récompense. Rapportez à 1764 Chateaubriand.

TOUR de cou en vison perdu rue Ste-Catherine, entre Fullum et Parthenais. Adresse 1454 Fullum. 185-2

OBJETS TROUVES

BICYCLE a été trouvé, si non réclamé d'ici 3 jours, vendra pour frais d'annonce. 4395 Papineau.

PERSONNELLE

MADAME MARTINEAU ou son fils Arthur est prié de venir à 300 rue Wellington ou appelez York 0628 après 6 hrs. F. Dupont 184-2 h

REPARATIONS

A BAS prix, Pepin, 314 Panet, réparages meubles, rembourrage. Est 9210. 117-306 F

A BAS prix meubles rembourrés, vernissage, polissage. Portugais. Amherst 6050. 160-306

A BON MARCHE, matelas refaits, plumes nettyoées, désinfectées. Brosseau, Lancaster 1447. 183-306

A. BOYER, matelas refaits .75. Plumes désinfectées, meubles rembourrés, polis. 5047 St-Denis. Bél. 8328. 120-306

APPELEZ chez Fiset, Calumet 2240, matelas et lits de plumes lavés et refaits ouvrage garanti, maison de confiance. 129 Beaubien Est. 156-306

MATELAS refaits, plumes nettoyées, désinfectées, meubles rembourrés. Watier, 174 DeLaroche. Bélair 3104. 177-26

MEUBLES rembourrés, vernis, matelas refaits avec bords roulés, coutil compris, partir 2.60. Ferland Upholstering, 1195 Wolfe, tél. Est 5122F. 167-21

POUR vos réparations, laveuses, balais électriques, adressez-vous à Georges Bachand,7053 St-Denis. Calumet 4454. ouvrage garanti. 185-5

TRANSPORT

A BEAVER TRUCK TAXI LTD

470 Ontario est, déménagement, transport général, pianos, valises, ville et campagne. Ouvert le soir. Est 3767. 304-306F

AMHERST 3940. Chamberland Frères, truck, transport général, piano, 4.00 ; ménage 2.00. 289-306

DIAMOND Truck. Transport général, ville et campagne. 942 Amherst. Est 4591 179-15

ON DEMANDE A ACHETER

ACHETERA meubles, tapis, piano, gramophone à prix raisonnable. Est 9293. 206-300

ALFRED RICHARD paye plus haut prix, meubles, tapis. Clairval 3646. 185-5

AMEUBLEMENT de 6 à 8 pièces avec bail, haut de magasin de préférence, de St-Laurent à City Councillor, Prince-Arthur à Ste-Catherine. Plateau 6081.

ATTENTION, dents artificielles $1.00 par set, diamants, montres, bijoux, pourraves, instruments de musique Plus haut prix payé. Fried, 507a St-Jacques. 170-m,j,s

DIVERS

ACCORDEURS DE PIANOS

ACCORDS, réparations pianos, meubles, matelas réparés. Watier, 174 Delorimier. Bélair 3104. 178-26

ON DEMANDE A ACHETER

CULTIVATEURS. Expédiez-nous vos vieilles poches. Nous payons les plus hauts prix pour n'importe quelle quantité. Nous payons cinq cents chacune sur réception. Adressez à Eastern Mill Stock Co., 109 St-Georges, Trois-Rivières. 180-6

PHARMACIE DEMANDEE

On demande à acheter une pharmacie, bonne place d'affaires, dans centre ou banlieue. S'ad. par lettre à casier 323, la Presse. 185-3 F

SPIER'S achète tout, habits, fourrures, instruments de musique, bijoux, outils, etc. Appelez pour notre homme. Est 7686, 195 Craig Est. 179-m,j,s

A VENDRE

ANIMAUX

BEAUX petits chiens épanouil pure race. 247 Delaroche. Bélair 8098F. 185-2

BEAU perroquet parleur, bon marché. Amherst 2567, 4091 Dorion.

6 CHATS angora. S'ad. O. Ménard, 260 Workman.

CHIEN policier alsacien à vendre. S'ad. 762 Brebeuf.

CHIEN Housky pure race. Tél. Clairval 6464J.

CHIEN Black & tan, 4 ans, pesant 5 lbs, bon reproducteur, Charles Parthenais, Cl. 0178. 5413, 11ème Ave, Rosemont.

JEUNE vache Jersey à vendre. S'ad. 6185 Laverdure.

ACCESSOIRES D'AUTOMOBILES

APPAREILS de soudure oxyacétylénique spéciale. Welding & Supplies. 3445, Parthenais, près Sherbrooke. 181-m,j,s

BATTERIES rechargées, réparées. A.-J. Léger, 301 Côte Beaver Hall, Lancaster 4641. 158-m,j,s

BATTERIES à louer pour radios et automobiles; recharchées, réparées et délivrées. 2282 Ontario Est. Clairval 4309. 3,4,10,11,17,18,24,25

ENGIN et starter de Overland à vendre. S'adresser 20 Panet.

PARTIES usagées et neuves, achète et vend vieux chars et achète rebuts de toutes sortes. S. Brasseur, 18 Clarke. Lancaster 2860. 185-5

PARTIES autos usagées de toutes marques, en stock. Nous avons des couronnes et pignons neufs à prix spéciaux. 19 DeNormanville. Calumet 3447. 185-5

PARTIES et accessoires d'automobiles nouveaux anciens modèles propriétaires de garages entrez voir, le plus grand assortiment d'accessoires d'automobiles du Canada. 4564 St-Denis. Bélair 5195. Branche, 55 Saint-Jacques, Main 4111. 184-6

AUTOMOBILES A VENDRE

ACHETONS, vendons, échangeons, automobiles usagés, gros ou petits, vieux ou récents modèles. Le plus g

MOTEURS ET YACHTS

ROUES de direction pour yacht, pompes à eau et à l'huile, quenouilles de fop neuves et usagées. Automobile Life., 324 Sanguinet. Lancaster 2284. 25-27

OEUFS ET VOLAILLES

OEUFS frais à vendre, pas plus de 2 jours, 0.62 la douzaine. 76 Première Avenue, Verdun.

RADIO

AMATEURS! Ecoutez le radio à cristal le plus fort connu et vous n'en achèterez pas d'autre, $5.00, garanti. 15, Notre-Dame de Lourdes, près Dorchester. 182-6

$8.00 comptant placent un appareil de radio portatif DeForest-Crosley dans votre maison, avec langue, batteries et une paire d'écouteurs, $42.00, paiements hebdomadaires, $2.00. Layton Bros., Limited, 550, Sainte-Catherine ouest, et 248, Sainte-Catherine est. 180-6 h

VETEMENTS

A SACRIFICE à ½ du prix, magnifique manteau neuf, et robe crêpe plat-mauve dernier modèle, n'ayant jamais été portée. 329 Lagauchetière Est.

GILETS pour hommes, 0.50, pantalons et culottes d'équitation, 1.00, vestons, 1.50, complets et paletots de printemps, 4, 6, 8, 10, 12, 15. Tuxedos et habits de gala, aussi vêtements de garçonnets à presque rien. Pure laine, grandes tailles et tailles extraordinaires, les derniers modèles en excellent état. Tourist Clothing Shop, 1175, Saint-Gorges, près de Sainte-Catherine, O.

MANTEAU poil de chameau, drab, doublure satin, 5.00, fourrure Alaska, fermeture animal 5.00. Lancaster 7557.

IMMEUBLES

A ECHANGER

A ECHANGER, rue Masson, coin commercial, magasins et logements, structure acier, brique solide, plancher bois dur, système chauffage. Main 6790; le soir, Chaumet 6567W.

BOURBONNIERE, 9 logements, revenu 1464. Echangera pour propriété de campagne et argent. Martin et Compagnie, 2457 Ontario Est. Clairval 4569.

ECHANGER sedan Ford 1926, parfait ordre, aimai échanger terrain près à bâtir, tout seul. Lodge, 1187 Pleasant.

EPICERIE licencée, très prospère, rue commerciale, pour propriété. Est 4179E.

MAGNIFIQUE propriété, rue Cadieux, avec boulangerie attenante; échangerait pour propriété. Lafranboise, 257 Mont-Royal E. Bél. 4958. Soir, Bél. 4724M. 182-3

MAGNIFIQUE propriété rue St-Laurent, grand magasin, grand logement, 2 étages, revenu 900. Echangerait pour flat de revenu dans Ahuntsic ou toute autre partie dans nord de la ville. Lafranboise, 257 Mont-Royal E. Bél. 4958. Soir Bél.: 4724M. 182-3

PROPRIETE neuve bien louée, 6 logis, prendra terrains ou auto. Clairval 3045. 25,27,29

RUE ST-HUBERT, 3 étages, 4 logements, revenu 1968. Echangerait pour 2 étage ou 3 étage. Lafranboise, 257 Mont-Royal E. Bél. 4958. Soir Bél. 4724M. 182-3

A VENDRE OU A ECHANGER

A BONNES conditions, épicerie licenciée rue Ste-Catherine accepterait propriété. Cl. 8253. Ca. 8198W. 19,21,23

BARGAIN Marie-Anne, 6 logis, Delaroche 9 logis, Cartier; 4 logis, Chabot 4 logis, Delorimier 6 logis, prendra terrain, propriété campagne, auto avec argent, 4744 Papineau. Amherst 5518.

BOUTIQUE cordonnier pour automobile, bonnes conditions. S'adresser Boîte 174, Valleyfield. 183-3

COTTAGE rue St-Hubert près Cherrier, prendra bonne propriété de rapport et donnera 3500 à 19,000 comptant. 4744 Papineau, Amherst 5518.

4000. Cottage 7 appts, chauffage, échangera pour flat. 1921 St-Jérôme. Amherst 1891.

EPICERIE pour terre, terrain ou maison. 6180 S.-Hubert. Calumet 8406.

2 LOGIS modernes, Verdun, prendrait automobile, terrain. Clairval 0233. Calumet 8193M. 19,21,23

MAGASIN à vendre, ou à échanger pour une propriété d'un étage ou 2. S'ad. Calumet 9656.

A VENDRE OU A LOUER

60 APPARTS, 50 par mois, aussi 16 appartements meublés. Dufault, 2 Hôtel-de-Ville. Lancaster 7023.

ARGENT DEMANDE

BALANCE prix de vente 2,700, remboursable 200 par année, bien garantie sur propriété St-André, près Mont-Royal est. Amherst 3467. 182-5

2,200 à 2,500, en première hypothèque, bien garanties, demandées immédiatement. 7481 Boyer.

$5000, 6%, première hypothèque, très bonne garantie. Georges Mayrand. Amherst 2942.

ARGENT A PRETER

A JETTE & Cie, 30 Notre-Dame Ouest, courtiers en immeubles, experts en propriétés. Etablis 1885. Prêts première et deuxième hypothèques; propriétés en construction; solutions hypothécaires, balance de prix de vente. 91-306

ABANDONNEZ vos troubles. Voyez maison sérieuse. Régions embarras financiers, familiaux, créanciers. Loi Lacombe. Conditions faciles. Avocat, Bureau 8, 182 Ste-Catherine Est. 184-6

A PRETER. Montant quelconque, 6% première ou deuxième hypothèque. J. Bell, Canadian Metropolis Securities Ltd, chambre 602, 260 St-Jacques. Main 6614. Atlantic 2995. 148-306

A PRETER, 1000, 1500, 2000, 2500, 3000 et autres montants première hypothèque. Notaire Oscar Théorêt, 30 S.-Jacques. Main 3805. 18,20,22,25,27,29

ARGENT 1re hypothèque, balance-vente. Notaire Ducharme, 150 St-Jacques. Main 7741. 270-m,j,s

BELANGER & BELANGER, notaires, 30 St-Jacques. Main 1829. Prêts hypothécaires. 45-306

BOHEMIER, J. A. H., notaire, prêts 1ère ou 2ième hypothèque, 99 St-Jacques. Harbour 4028. 60-306

MONTREAL LOAN & MORTGAGE Co.

Prêts première hypothèque; Montréal seulement; avec intérêts aux taux courants. Paiements faciles. 153 S.-Jacques, chambre 14. Harbour 1678. Aucune commission chargée à l'emprunteur. 192-m,j,s F

PRETERONS RAPIDEMENT 1000 à 500,000 6%, sur cottages, flats, appartements, aux constructeurs, à 60% valeur. Samuel Lepage, 29 St-Jacques. Main 8216. 149-306

PRETS sur première hypothèque. Tout montant au-dessus de $1000. Taux des plus avantageux. Réalisation rapide. Pas de commission à payer. Crédit Foncier Franco-Canadien, 35 rue Saint-Jacques. Tél. Harbour 2226. 272-29

PRETS négociés rapidement sur meubles et automobile, tout en les gardant en votre possession, strictement confidentiel. United Finance Company, 410 immeuble Transportation. 166-26

SI VOUS DESIREZ emprunter sur hypothèque, billet personnel, etc., ville, campagne, consultez-nous, conditions faciles. Compagnie de Service Général, 246 rue Ste-Catherine Est, 2ième plancher, Est 5089, jour-soir. 181-6

1,000 à 20,000, première, deuxième, G. T. Simard, 1561 S.-André. Est 3583. 182-13

$1,500, première hypothèque sur terrain bâti et un vacant sur l'île de Montréal. S'adresser Casier 403 La Presse.

2000, 5000, 10000. Mariel & Côté, 32 rue Notre-Dame Est. 205-m,j,s

2,500, première hypothèque, 6 ou 6½. Main 3540. Lancaster 3859. 23,25

5,000 à 40,000. Notaire Lolieu, 30 St-Jacques. Main 7806. 168-m,j,s

$68,500 à prêter par différents montants; achète hypothèque, escompte billets. Notaire Legault, 90 St-Jacques. Main 8580. 216-316

$30,000.00 à prêter par divers montants, 6½%. Petit & Petit, Limitée, 743 Mont-Royal est. Amherst 3687. 182-5

COTTAGES A VENDRE

OUTREMONT, 287 Querbes, coin de ruelle, voisin de St-Viateur. — Cottage neuf de huit pièces, passage latéral, brique solide, boiserie en acajou, choix solide avec planchers en chêne choisi, sera fini à $10,000 avec $2,500 comptant. A meilleure acheteur de la ville. S'adresser sur les lieux. Propriétaire, Crown 8220 185-6

COTTAGES A VENDRE

MAGNIFIQUE cottage Sault, à coûté 4000, vendra 2800, 500.00 comptant, balance comme loyer, 4744 Papineau, Amherst 5518.

ST-HUBERT, 1857, coin de ruelle, près Pères St-Sacrement, fini colonnier, planchers chêne. Bélair 2776J.

MAISONS DEMANDEES

ACHETERAI rue Christophe-Colomb, 2 ou 3 logements, paiera bon comptant. West 8562F.

4000, comptant et 2 terrains rue Lebrun, bord de l'eau, belle propriété, 4744 Papineau, Amherst 5518.

MAISONS A VENDRE

ANGLE nord-est de Bleury et Lagauchetière, très beau site pour fins commerciales. Severs and Company, 150 rue St-Jacques. Main 6099. 22,25,28

A VILLE-EMARD, 3 logements 8700.00, Comptant $00.00. Ville Lasalle, bungalow, 4600.00 et plus. York 2408, 1985 ave Verdun. 185-2

BARGAIN, 3 étages, 4 logis, 7500. Charbot 3 flats $900. Boyer, propriété neuve près Boul. St-Joseph, cave, garage, bois dur, 10,000. Delorimier près Rachel, 2 fins, 12000. 4744 Papineau. Amherst 5518.

BELLE propriété neuve, 2 grands logis, 2 garages, cave cimentée. Bargain, 11,500. Cal. 4853J.

BIJOU, 7-48, neuve, moderne, conditions, 15.00 par mois avec intérêts. Calumet 2127W.

BOURDEAUX, 4 logements, 13,500; revenu 1,572; comptant 5,000. Comptoir Bellerose, Est 4468.

BOURDEAUX, 5 logements, 8,600, rapportent 1,164; comptant 3,000. Comptoir Bellerose, Est 4468.

BOUL. St-Joseph 6 lots neufs, bain, tuile, revenu 2,500, hypothèque 15,000 5%, comptant 5,000. Ecrire casier 394 la Presse.

CARTIER, nord, 4 logements, 1 magasin, coin, 40 pieds front, bâti moderne. Rapporte 1056, aucune offre raisonnable refusé. Départ pour l'Ouest. Bélair 0642J.

CHAMPLAIN, 3 logements, 11,500; comptant 5,000; revenu 1,272. Comptoir Bellerose, Est 4468.

COIN nord-est Bleury et Lagauchetière, très avantageux pour fins commerciales. Main 9339. Severs & Company, 150, St-Jacques. 24,26,28

CUVILLIER, près Adam, 5 logements, 20 pieds de front; revenu 1,284.00. Prix 10,500.00. Martin et Compagnie, 2457 Ontario Est. Clairval 4569.

DANS Maisonneuve, près Ste-Catherine, 2 logements, système de chauffage. Prix 10,500.00 Martin et Compagnie, 2457 Ontario Est. Clairval 4569.

DeGASPE, 4,400; revenu 480; comptant 1600; balance facile. Comptoir Bellerose, Est 4468.

DeGASPE, 6 logements, 8,500; rapportent 1,008; comptant 3,000. Comptoir Bellerose, Est 4468.

DELORIMIER, 6 logis modernes, 2 garages, revenu 1,840, prendrait terrains et 3000 comptant. 67 Beaubien.

DELORIMIER, 3 logements, 8,300; revenu 996; comptant 2,500. Comptoir Bellerose, Est 4468.

DES ERABLES, 6 logements neufs rapportent 1,300, prix 9,500.00. O. Robillard, 795 Dorchester.

DIX MILLE dollars de bois sur 4 propriétés, vendra à sacrifice immédiatement, casier 247 La Presse.

DORION, 6 logements, 9,300; comptant 3,000; revenu 996. Comptoir Bellerose, Est 4468.

DROLET, 4 logements, 8,900; rapportent 960; comptant 3,000. Comptoir Bellerose, Est 4468.

DROLET, 6 logements, 12,000; comptant 5,000; revenu 1,626. Comptoir Bellerose, Est 4468.

FLORIAN, coin de ruelle, 6 logements. Revenu 1623.00. Prix 7,200. Martin et Compagnie, 2457 Ontario Est. Clairval 4569.

HENRI-JULIEN, 5 logements, 11,800; revenu 1,581; comptant 3,000. Comptoir Bellerose, Est 4468.

HENRI-JULIEN, 5 logements, 5,350; comptant 1,000 Comptoir Bellerose, Est 4468.

HUTCHISON, 4 logements, 9,500; revenu 1,224; comptant 3,500. Comptoir Bellerose, Est 4468.

JOLICOEUR, 3 logements, 1 magasin, 6,800; revenu 1,520; comptant 3,000. Prendrait épicerie licenciée. Comptoir Bellerose, Est 4468.

5 LOGIS neufs, 4-7 appts, cave cimentée, garages, terrain 11,000. Cal. 4932J.

MAGANIN, 4 logements, revenu 2196, Prix 15000.00, 1269 Labelle.

MAGNIFIQUE propriété neuve, coin Nuelle Pardeau, Boul. St-Joseph, grand luxe fini chesnut salle bain tuile, garage double, pour autres détails appeler R. Messier, Bélair 3179W.

MAISON A VENDRE

De 3 appartements, aussi grand terrain. Prix $450.00. Conditions: $100.00 comptant, balance comme un loyer. Pour informations écrire casier 344, la Presse. 182-5 F

MAISON 6 logis neufs modernes, bas-main, 16,500 pas comptant. Cal. 4532J.

MAISON, rue Saint-Germain, 3549, S'ad. 461 Dorchester Est. 185-2

MAISON à vendre, 5 logements rapportant 100, par mois; cause de départ. 2491 Aylwin. Clairval 6476.

MAPLEWOOD, 2 logements, 12,000, comptant 4,000, revenu 1,320. Comptoir Bellerose, Est 4468.

MASSON, 2 logements, 1 magasin, 9,200; rapportent 1,176; comptant 4,000. Comptoir Bellerose, Est 4468.

MESSIER, 4 logements rapportent 708. Vaut vendre, 5,500. Comptoir Bellerose, Est 4468.

MONTCALM 191 à 199, plusieurs logements, terrain 85 x 70, loyer 2700, prix 18,000. Téléphone Westmount 6946.

MONT-ROYAL, Est, maison, 1 magasin et 2 logements. Bélair 4589, B. S. J. 182-2

MONT-ROYAL, propriété rapp. 1,836. Vendre à sacrifice pour régler société. 279 Mt-Royal.

NOTRE-DAME Est, 8 logements, 12,500, revenus, 1440, comptant 5,000. Comptoir Bellerose, Est 4468.

NOUS vendrions 3 propriétés pour régler la succession dans St-Henri et Christophe-Colomb. West 8382F.

OUTREMONT, maison apt. 14 logis modernes, 2 garages, revenu 11,160. Barnard, Keyre Casier 397 La Presse.

PROPRIETE meublée à vendre, 16 Delaroche, coin parc Lafontaine, richement meublée et décorée, 3 garages, 2 étages de 3 appartements chacun. Possession immédiate, bon marché pour comptant. Pas d'agence. Est 2464. 22,25,27

REMENT, 2 logements, 13,500; revenu 1,560; comptant 2,500. Prendrait terrains. Comptoir Bellerose, Est 4468.

RIVARD, 3 logements, 5,600; comptant 1,500; revenu 600. Comptoir Bellerose, Est 4468.

ROSLYN et Sherbrooke, maison de huit pièces. Offert de vendre cette semaine. Sacrifice à $6,800.00. $2,000 comptant. Vaut $14,000. Propriétaire, Uptown 8220. 25,27,29

S.-ANDRE, 3 logements, 4,600; comptant 500; revenu 504. Comptoir Bellerose, Est 4468.

ST-ANDRE, 2 logements, 3 appartements, 4,200, rapportent 480. Comptant 1,000. Prendrait auto, terrain. Comptoir Bellerose, Est 4468.

S.-DENIS, 2 logements, 12,500; revenu 1,416; comptant 4,000. Comptoir Bellerose, Est 4468.

ST-DENIS, 5 logements, 7,000, revenus 720. Comptant 2,500. Comptoir Bellerose, Est 4468.

ST-DENIS 7285, 3 flats de 7 appartements modernes, planchers bois dur. Calumet 8248W.

S.-DENIS, 5 logements, 12,800; revenu 1,248; comptant 3,000. Prendrait terrain. Comptoir Bellerose, Est 4468.

ST-HUBERT, 2 logements, 10,000, revenus 1,752, comptant 4,000. Comptoir Bellerose, Est 4468.

S.-HUBERT, 2 logements, 1 magasin, 5,500, rapportent 984, comptant 3,000. Comptoir Bellerose, Est 4468.

ST-HUBERT, 4 logements, 1 magasin, 12,500, revenus 1,440. Comptant 1,500. Comptoir Bellerose, Est 4468.

ST-HUBERT, près Ontario, 2 logements, 10,000, comptant 3,000. Comptoir Bellerose, Est 4468.

ST-VALIER, 3 logements, 12,500, revenus 2,000, comptant 3,000, prendrait terrains. Comptoir Bellerose, Est 4468.

ST-ZOTIQUE, 3 logements, 1 magasin, 7,500. Revenus 840, comptant 3,500. Comptoir Bellerose, Est 4468.

SHEPPARD, 6 logements, 11,800, comptant 5,000, revenus 1,320. Comptoir Bellerose, Est 4468.

SHERBROOKE est, Bordeaux, $24,500.00 revenu $2,500.00. W. Sicotte, 763 Sherbrooke est.

SHERBROOKE, près Papineau, 7 logis. Revenu 2500.00. Règlements succession, 24500. Informations, 281 Wolfe.

SOULANGES, 6 logements, 3,000, comptant 1,000, revenus 552. Vieille bâtisse. Comptoir Bellerose. Est 4468.

MAISONS A VENDRE

VERDUN, 3 logements 3 étages, construction neuve, moderne, 7500, revenu 996, comptant 1500. Lalonde, 311 Gaill, Verdun. 185-2

WAVERLEY, 5 logements, 13,500, revenus 1,485, comptant 4,000, prendrait terrains. Comptoir Bellerose, Est 4468.

MAISONS CAMPAGNE A VENDRE

A ST-BRUNO, 1 arpent de terre avec maison 900.00, etc. Est 4109J.

LAVAL des Rapides, 158 Avenue du Parc, belle propriété brique, jardin, garage, grand poulailler. Est 6851W. 25,27,29

LONGUEUIL

Bel emplacement à vendre, bâti ou non, près du nouveau pont de Longueuil, payable comme un loyer. Voir Economic Realty Limited, 450 rue S.-Laurent. 183-5 F

RESIDENCE remarquablement bien située, entièrement sur le fleuve, 70,000 pieds terrain, arbres fruitiers, à quelques minutes de Montréal. S'adresser sur les lieux, 39 rue St-Charles Est, Longueuil. 185-6

TERRAINS A VENDRE

A Laval-sur-le-Lac, et Ile Bigras, lots de grève situés sur le Lac des Deux-Montagnes, et près du club de golf "Laval-sur-le-Lac". S'adresser sur les lieux à J.-L. Bigras, ou Main 3920, 170-m,j,s

40 X 110 avec mur mitoyen, très bas prix. 2415 Cuagrain, près Jarry.

BLVD St-Laurent, 25 x 140, bon marché pour prompt acheteur. S'ad. Berthiaume, Walnut 2402, soir 6679. 185-3

CARTIERVILLE Heights, 15 minutes du centre de la ville, quelques lots à $75, chacun, comptant $15, balance $1.85 par mois, nous aidons à bâtir. S'adresser à Gratton, 17 DeSerres, Cartierville. 177-19

DELANAUDIERE coin ruelle Bélanger, trois lots, bon marché, règlement succession. Petit, 743 Mont-Royal est. Amherst 2667. 21,25

DEUX terrains à vendre, prêts à bâtir, rue St-André, voisin de la maison No 2443. S'adresser Joseph Lachance, Bridgewater, Mass. 180-8

ORLEANS, près Hochelaga, aussi près Sherbrooke, bon marché. Clairval 6167M. 25,29

RUE HOCHELAGA, entre Aylwin et Cuvillier, près des écoles, égliises, bas prix. 2024 Aylwin. Clairval 0631. 25,28

TERRAINS à vendre, bon marché, rue Montgomery. S'ad. 783 Fabre.

2 TERRAINS pour $270.00. Conditions faciles. Plateau 5043. 22,25,27

5 TERRAINS S.-Hubert, 5 Montgomery à bon marché. Il faut vendre. Mme Joseph Nôlet, 71 Ouest, Lagauchetière.

PONT VIAU

5 minutes des tramways Ahuntsic, terrain de 25 pieds front, canaux payés, tout clair d'hypothèque, vendre bon marché pour comptant. De 6 à 8 hrs. 95 ouest, Laurier. Prendra échange. 31-m F

TERRES A VENDRE

A ACHETEUR ANXIEUX: dans le village de St-Lazare de Vaudreuil, 1 arpent des chars, terre de 28 arpents en culture, bonne maison, grange, écurie, site idéal pour l'élevage des poules. Prix 12500, clair d'hypothèque. Ducles, 97 St-Jacques. 182-5

A VENDRE, belle petite ferme fruitière, très bien bâtie, dans le village de Rougemont. Considérerait échange pour boulangerie de campagne. S'adresser à Casier 285, la Presse. 26,29

A VENDRE Toute sorte de terres et propriétés. Adresse, Art. Ledoux, agent d'immeubles, Marsonville, Qué. 183-6

BEAUBIEN 35 de front par 130, coin Lajeunesse, bon marché pour prompt acheteur. S'ad. Berthiaume, Walnut 2402, soir 6679. 185-3

BOUCHERVILLE, 50 arpents, bien bâtie, près du village, échangerais pour propriété 1821 St-Jérôme. Amherst 1891.

CHAMBLY, 120 arpes, 2000.00, comptant 500.00. 1664 Hôtel de Ville.

SABREVOIE, Iberville, front Richelieu, 113 arpents, machineries échangera pour propriété. Petit, 743 Mont-Royal est, vendeurs de terres. 21,25

STE-CROIX, comté Lotbinière, front fleuve St-Laurent, 120 arpents, échangera pour propriété. Petit, vendeurs de terres, 743 Mont-Royal est. 21,25

TERRE 150 arpents, 50 en culture, bien bâtie, sucrerie, verger 100 pommiers, avec bon roulant, 6,500, désire d'hypothèque, accepterai propriété en échange. Lalonde, 315 Galt, Verdun. 180-8

TERRE à vendre Ste-Angèle de Monnoir, rang de la grande ligne, près de l'église, du village, de la gare, 120 arpents, le tout cultivable, bâtisse en bon ordre, bon chemin moderne. S'adresser à J. H. Bogaris, Oakdale, Mass., Worcester Co. 180-8

FITCHBAY

Mmes E. Delloff et U. Gaudreau sont malades depuis quelque temps.

—M. Routville Gaudreau était ici, récemment, visitant ses parents.

—Mlle Alberta Gaudreau est venue traiter sa mère et est retournée à Sherbrooke.

—Mlle Rose Cyr est venue s'établir ici avec sa mère, chez M. le curé Valière.

—Chez M. Jobin ont reçu la visite de leur fille, Mlle Delvina.

—M. Walter Quillian a visité M. H. Whitehead.

INVENTIONS

Protégez-les tous pays

Demandez le Manuel traitant des Brevets, marques de commerce, etc.

MARION & MARION

Fondés en 1892

364, rue Université, Montréal.

71-m,s,s

Ne vous inquiétez plus de vos Couvertures

Posez sur votre demeure une couverture qui saura résister aux intempéries — une couverture durable, de belle apparence, à l'épreuve du feu, et qui, en plus de constituer un attrait supplémentaire pour votre maison, pourra la protéger contre les attaques des éléments.

Une couverture RU-BER-OID est un excellent placement parce qu'elle est permanente et qu'elle met fin à tous vos soucis concernant votre toiture. Lorsque cette couverture est posée, c'est pour longtemps. Elle ne nécessite aucune réparation et n'exige aucune attention. Après avoir été exposée pendant des années aux assauts répétés des intempéries, elle est aussi solide et étanche qu'au premier jour.

L'assortissement des produits RU-BER-OID est complet. Il comprend tous les matériaux de couvertures durables et économiques qu'il faut pour tous les genres de constructions.

Tout marchand ou couvreur peut vous procurer les matériaux RU-BER-OID qui sauront satisfaire à vos exigences concernant l'apparence, la qualité et le prix.

THE RUBEROID CO., LIMITED
Montréal - Toronto
Stocks dans tous les grands centres
13F

TOITURES RU-BER-OID!
50 SORTES DIFFERENTES

PINE HILL

—Les semences, dans notre canton, sont peu avancées.

—Léopold Carrière est revenu du collège de Rimaud, pour quelques jours de repos.

—Etaient de passage récemment ici, M. le maire Martin, M. Grothé, M. D. Ouimet, M. Lalonde, M. Téléphore Lamarche, etc.

—Le moulin de M. L. Carrière est en activité. Ceci donne de l'ouvrage à plusieurs employés.

Les maux de tête peuvent être causés par la constipation

Le SON PUR de Kellogg apporte un prompt soulagement

La constipation est une cause de souffrance et peut conduire en fin de compte, à plus de quarante maladies. Ne lui permettez pas d'accumuler des poisons dans votre organisme — des poisons qui sont mortels ! Lisez le joyeux message de Mme Hardin :

"J'ai pris des remèdes et je les ai pris avec persévérance contre la constipation, mais rien de ce que j'ai pris n'a jamais régularisé mon organisme si ce n'est le SON PUR de Kellogg."
Mme LEE HARDIN
(Adresse sur demande)

Les maux de tête, le teint jaune, la peau couverte de pustules — ce ne sont là que quelques-uns des symptômes ! Chassez la constipation de votre organisme avec le SON PUR de Kellogg — 100% de son. Deux cuillerées à soupe prises tous les jours — à tous les repas dans les cas chroniques — sont garanties apporter un soulagement permanent ou votre argent vous sera remis.

Fabriqué par Kellogg à London, Canada. Prêt à manger. Délicieux avec du lait, des fruits ou pour la cuisson. Le SON PUR de Kellogg est vendu par tous les épiciers. Il est servi dans les principaux hôtels et restaurants.

LE SON PUR DE
Kellogg's
ALL-BRAN

PROFESSIONS

AVOCATS

MERCIER, W. F., avocat, 71A St-Jacques, Marbour 5360. Soir Est 5886. 104-306

BREVETS D'INVENTION

MARION & MARION, établis 1892. Demandez le "Guide de l'inventeur" envoyé gratuitement. 364 Université, Montréal. 147-n, h

PIGEON & LYMBURNER, 1676 rue St-Denis, Montréal, Lancaster 7625. 99-150

MEDECINS

DOCTEUR CHOQUETTE, Spécialité: Chancres, gonorrhée, syphilis. Prix modérés, guérison rapide. 1282 Ontario. Clairval 7258. 105-306

DOCTEUR DESILETS, des hôpitaux viennoise, Londres et Paris, spécialités: maladies vénériennes et complications, syphilis, guérison rapide, traitements électriques modernes, accommodations spéciales aux clients de campagne. 4231 Delorimier. Tél. Amherst 1544. 180-306

Dr HEBERT, des hôpitaux Paris, New-York. Maladies vénériennes, voies urinaires, peau, maladies des femmes. 2463 S.-Denis, près Sherbrooke. Est 0266. 153-306

Dr LALLEMAND, des hôpitaux de Paris. Syphilis, peau, voies urinaires. Traitements modernes, électricité. 562 Ontario, coin Amherst. Est 4425. 1ère consultation gratuite. 153-306

Dr LAMONTAGNE, Maladies vénériennes, peau, voies urinaires, 1444 Saint-Denis, près Ste-Catherine. 182-26

Dr LAPORTE, spécialiste, maladies vénériennes, guérison rapide, maladies de peau, chancre, blennorragie, syphilis, cancer, rayons X. 1ère consultation gratuite. Plateau 0225, 216 Ste-Catherine, coin Bleury. 153-306

Dr OSCAR LERICHE, hôpitaux Londres, Paris. Spécialiste: Eczéma, peau, maladies vénériennes. Toutes maladies secrètes, hommes, femmes, jeunes filles. Maternité. Hôpital pour cas de Maternité. Patiente traitée par correspondance également. 1057 S.-Denis, près Ontario. Est 5955. 186-206

DOCTEUR MARSOLAIS, des hôpitaux de Paris, maladies des femmes, traitements électriques. 1099 Sherbrooke, coin Delorimier. 117-m,j,s

Dr PREVOST, des hôpitaux de Paris, Londres, New-York. Maladies de la nutrition, peau, tube digestif, maladies des femmes, voies urinaires, maladies chroniques. Traitements électriques. 24 Hutchison. Plateau 6347. 245-306

DR TESSIER, (Clinique privée). Médecin des Hôpitaux Militaires durant la grande guerre. Maladies Vénériennes, (syphilis, chancres, gonorrhea). Peau, (eczéma, etc.). Traitements modernes. Physiothérapie. (électricité). Une clinique dentaire y est attachée. 4152 St-Denis, près Rachel. 1ère consultation gratuite. Bélair 1266, Bélair 8407. 242-306

NOUVELLES OUVRIERES

Des précautions sanitaires en vue de protéger la santé des ouvrers boulangers.

AU BUREAU DU TRAVAIL

La Conférence internationale du Travail de la Société des Nations, qui ouvre sa session annuelle, demain, 26 mai, à Genève, a inscrit en tête de son programme de discussion, l'étude de divers règlements en vue d'assurer une plus grande somme de protection à la santé des ouvriers boulangers. Cette question a été soulevée par les unions des boulangers de la Grande-Bretagne, et ce sont les représentants de ces unions, à la conférence de Genève, qui sont spécialement chargés de provoquer la discussion sur ce sujet important. Voici en substance, ce que disent, à ce propos, les informations sociales du Bureau international du Travail: A la suite d'une enquête approfondie sur les conditions de travail des ouvriers boulangers des diverses régions de la Grande-Bretagne, le gouvernement a mis à l'étude un projet d'arrêté ordonnant l'adoption, dans les boulangeries, de certaines précautions sanitaires contre la dermatite, désignée communément sous le nom de "gale des boulangers", et notamment, l'aménagement d'un plus grand nombre de lavabos.

Cet arrêté vise tous les établissements où l'on cuit du pain, des biscuits et de la pâtisserie. Il prescrit que les patrons des établissements susvisés veilleront à aménager des lavabos, à installer des vestiaires où les ouvriers pourront déposer leurs vêtements pendant les heures de travail; à organiser des premiers secours en cas de blessures ou d'accident; à assurer un approvisionnement suffisant, en eau potable, avec toutes les facilités permettant aux ouvriers de se désaltérer.

L'employeur devra faire également afficher, bien en vue, dans son établissement, l'avis relatif à la prophylaxie et à la thérapeutique de la dermatite des travailleurs manipulant la farine et le sucre.

Le Bureau international du Travail a fait publier ces informations en vue d'attirer l'attention des ouvriers boulangers du monde entier sur la question qui va être discutée à la Conférence du Travail et qui les intéresse tout particulièrement. Les unions des ouvriers boulangers sont aussi invitées à étudier, de près, la question, à ordonner des enquêtes et à faire toutes les suggestions qu'elles jugeront utiles en faveur d'une meilleure réglementation des conditions de travail, surtout au point de vue sanitaire, dans les établissements où leurs membres sont employés.

ACCIDENTS DU TRAVAIL

Le programme du 13e congrès annuel de la "International Association of Industrial Accident Boards and Commission" qui sera tenue à Hartford, Connecticut, du 14 au 17 septembre prochain, est en bonne voie de préparation. Les organisateurs de ce congrès ont le désir de mettre en lumière les nombreux problèmes qui se sont présentés aux conseils et commissions des différents Etats ou provinces, des Etats-Unis ou du Canada, dans l'administration des lois de réparation des accidents du travail. Ceux qui ont rencontré des problèmes de ce genre et les ont résolus, sont priés de vouloir bien relater leur expérience et en faire connaître les bons résultats, afin d'aider les autres conseils ou commissions à trouver les solutions des problèmes qui leur sont soumis.

INGENIEURS MECANICIENS

L'union internationale No 588 des ingénieurs stationnaires et opérateurs de machines à vapeur fixes, de Montréal, a tenu une brillante et enthousiaste assemblée, samedi soir, en sa salle ordinaire des réunions, au No 217 Sainte-Catherine est. Tous les membres s'y étaient rendus nombreux et empressés pour saluer le dévoué président de leur union, M. Eugène Hamelin, qui a été nommé par le gouvernement du Canada délégué à la Conférence internationale du Travail, section des marins, qui s'ouvrira le 7 juin prochain, à Genève.

A l'entrée du président, celui-ci fut félicité chaleureusement au nom de tous par les officiers. Puis, M. Hamelin, qui est aussi grand président général de l'Association nationale des mécaniciens de marine, fit une très intéressante causerie sur la mission qu'il est chargé de remplir à Genève. L'assemblée, d'une voix unanime, souhaita à son président, bon voyage et heureux retour.

L'union a initié, à cette assemblée, un bon nombre de nouveaux membres et a procédé à l'expédition des affaires de routine; puis l'assemblée a été journée au 12 juin prochain, à 8 h. p.m. dans le même local, au No 217 Sainte-Catherine est.

DEUIL ET SYMPATHIES

L'union canadienne des briqueteurs, incorporée, à sa dernière assemblée, vendredi soir, a voté une résolution de condoléances et de sympathies à la famille du regretté Philippe Lavigne, membre de cette union, qui est décédé récemment. Copie de cette résolution a été adressée à la famille en deuil et à la "Presse" pour publication. Par ordre: Eugène Brunet, secrétaire.

L'union internationale No 116 des ferblantiers couvreurs tient ses assemblées régulières, tous les mardis soir, à 8 h. aux quartiers de la Construction, 417 Ontario est. L'assemblée de ce soir sera d'une grande importance, pour la campagne de recrutement. Tous les membres et leurs amis non-unionistes sont priés d'y assister sans faute. Un rapport encourageant sera fait par l'organisateur local, M. J.-A. Belland.

UNION DES CORDONNIERS

Le local No 266 des cordonniers de la B. & S.W.U., convoque ses membres en assemblée régulière et générale pour demain soir, 26 courant, à 8 h. aux quartiers généraux de la B. & S.W.U., 729a Sainte-Catherine est, pour affaires graves à discuter. Il y aura rapport du comité exécutif et de l'agent d'affaires sur la situation. Une surprise est réservée aux membres qui assisteront à cette séance. Par ordre du secrétaire: N. Poirier.

EMPLOYES DE TRAMWAYS

Le syndicat catholique national des employés de tramways s'assemble ce soir, à 8 h. 15, à la salle No 4, de l'édifice des syndicats catholiques, 565 Demontigny est. Tous les membres sont priés d'assister pour recevoir les rapports de l'agent d'affaires, des officiers et des délégués. Plusieurs nouveaux membres ont été initiés depuis la dernière réunion.

SYNDICAT DES MENUISIERS

Ce soir à la salle No 3, des syndicats catholiques, il y aura assemblée du syndicat catholique national des menuisiers. Rapport de M. J. B. Déziele, agent d'affaires, sur les chantiers qu'il a visités. Les rapports d'activité de la construction sont très encourageants. Plusieurs chantiers fermés sont déjà entre les mains du syndicat. Tous les membres sont priés d'y assister.

CHEZ LES PLATRIERS

Demain soir, une assemblée très importante sera tenue à la salle No 1, de l'édifice des syndicats catholiques, par l'association des plâtriers de la province de Québec. Rapporte de M. H. Chartrand, agent d'affaires, des délégués et des officiers. Il y aura mise en nomination des officiers. A cette assemblée, l'élection de ces mêmes officiers aura lieu à la première assemblée de juin. Tous les membres doivent assister sans faute. Par ordre.

CARROSSIERS SYNDIQUES

Demain soir, assemblée du syndicat catholique des carrossiers. Il y aura rapport sur la question d'assurance qui est en voie de règlement avec l'Alliance Nationale. Tous les membres sont priés d'assister. La réunion aura lieu à la salle No 4, Edifice des syndicats catholiques.

A LACHINE

Ce soir, il y aura assemblée du syndicat catholique national des ouvriers en construction, à la salle ordinaire, dans le soubassement de l'Académie Picher. Tous les membres sont priés d'assister pour recevoir les rapports des officiers. Par ordre.

Le 24 mai à Québec

(Du correspondant de la PRESSE)

Québec, 25.—Le salut ordinaire de vingt et un coups de canon a été tiré, hier midi, de la citadelle, en l'honneur de la fête de l'Empire. C'est la 57e batterie d'artillerie, sous le commandement du major J.-V. Boswell, qui a tiré cette salve. Ce fut la seule manifestation militaire de la journée.

Les affaires ont été des plus calmes, tous les édifices publics ayant été fermés, du reste, la pluie a tombé toute la journée. Les écoles protestantes anglaises étaient fermées.

LE SPHINX SE DEGAGE

Le Caire, Egypte, 25. — L'accumulation de sable qui avait envahi le creux de terrain dans lequel se dresse le Sphinx, a été complètement déblayée après plusieurs mois de travaux.

La Grande Vente d'Automobiles

Bat maintenant son plein et se continuera toute cette semaine

LES PLUS GRANDES AUBAINES DE L'ANNEE

50 Automobiles — Ford L'AUTO UNIVERSEL — **50 REMIS AU POINT**

La plupart de ces autos ont été complètement remis au point dans notre propre atelier et sont bien meilleurs que la

REUNION DES ANCIENS ELEVES DU COLLEGE DE L'ASSOMPTION

Les anciens élèves du collège de l'Assomption se sont réunis, hier, à leur Alma Mater. On remarque dans la première rangée, de gauche à droite: M. l'abbé AVILA PERREAULT, BERNARD BISSONNETTE, M. l'abbé A. FORGET, préfet des études; MM. ARCHAMBAULT, M. l'abbé BELANGER, professeur; M. A. BOILEAU, M. l'abbé ARTHUR BERTHIAUME, MM. JOS GOSSELIN, LACOMBE, PERRON, M. l'abbé ELISEE HEBERT, supérieur; M. le chanoine M. LESAGE, Dr M. BEAUDRY, le R.P. J.-N. DOZOIS, O.M.I., M. L.-P. GEOFFRION, M. EMILE SASSEVILLE, avocat; M. le curé MICHEL BEAUDOIN; dans le groupe on remarque: M. l'avocat AMEDEE THOUIN, ARMAND GIARD, Dr ARMAND LAMOTHE, M. l'abbé F.-X. TOUSSIGNANT, M. JOS. DUPUIS, Dr C. RODIER, M. le notaire P.-A. SEGUIN, député au fédéral; M. l'abbé H. MARSOLAIS, M. HECTOR CHARLAND, M. l'abbé HENRI GATES, M. VICTOR PAYETTE, M. l'abbé C.-A. LAMARCHE, M. le shérif OMER LAPIERRE; M. l'abbé JOSEPH CLOUTIER, le notaire REGIS BEAUDOIN, M. J.-P. LABARRE, M. l'abbé CHARLES TOUPIN, M. P. LACHAPELLE, M. l'abbé RAYMOND, M. l'abbé A. JETTE, Dr JOS POMINVILLE, M. P.-L. DUPUIS, M. l'abbé ULRIC GEOFFRION, E. FARIBAULT, M. l'abbé CLEMENT BERTHIAUME, le notaire MARSOLAIS, le notaire J.-M. RICHARD, M.P.P., M. l'abbé JARRY, professeur, M. M. BEAUDOIN, le Dr REMINGTON. — (Cliché Lucien Desjardins, 871, Mont-Royal-Est.)

VOTRE JOIE EST NOTRE JOIE...

Suite de la page 3

intimité qu'éclatante dans sa signification. Elle réalise l'un de nos voeux les plus ardents et laisse dans l'esprit et le coeur des directeurs, des professeurs et des élèves une douce et profonde impression, une leçon noblement contagieuse que le temps ne saurait effacer. Vous êtes heureux de vous retrouver sous ce toit béni pour raffermir vos âmes dans le rajeunissement d'un jour. L'Alma l'est aussi de votre présence qui en quelque sorte la rajeunit, l'encourage et la fortifie et, en ce jour, elle se plaît à vous répéter et faire siennes ces paroles qu'elle adressait autrefois à ses fils par la bouche de l'un de ses supérieurs plusieurs fois vénérable: "Votre joie est notre joie, votre bonheur est notre bonheur, vous êtes notre orgueil et notre consolation."

JEUNES PLANTS

Les jeunes plants qu'on avait jadis confiés à nos soins, nous les avons cultivés, émondés et guidés. Aujourd'hui, nous les contemplons avec fierté et complaisance. Ils réalisent nos prévisions, comblent ou dépassent nos espérances, et nous honorent de leur admirable croissance ou de leur pleine et riche maturité. Continuez, messieurs, à vous souvenir, à vous souvenir filialement de nous afin d'être notre force, fraternellement de vous-mêmes, pour être votre propre force. Restez toujours les vrais fils de l'Alma Mater par la confiance, la reconnaissance, l'assistance que vous lui témoignez dans la mesure de vos facultés et dans celle de ses besoins. Tous ensemble consacrez une part de votre zèle à l'oeuvre qui ne peut aboutir à nos nobles fins qu'en étant l'oeuvre de tous.

ASSOCIATION

Ainsi opposera-t-elle à l'épreuve, à l'obstacle, aux difficultés qui peuvent surgir, cet invincible rempart dont parle l'Ecriture: **Frater cur fratre conjunctus civitas firma.** Et vous serez toujours, soyez-en sûrs, les fils de sa bonté, de son dévouement, de sa tendresse et de ses prières fidèles. Soyez frères les uns envers les autres, des frères d'âmes. Que l'Association qui vous lie soit une société d'amitié et de services. Et en vérité, c'est bien le moins, Messieurs, que nous nous aimions entre nous, il y a tant de gens par le monde qui ne nous aiment parce que enfants de la grande famille de cette noble race qui a renouvelé la face du monde. Mais n'oubliez jamais que s'aimer, c'est s'aider. Un lien de solidarité vous unit les uns aux autres, serrez-le, nouez-le. Cela s'appelle avoir l'esprit de corps, et si ce mot signifie que tous les membres de ce corps se tiennent unis dans un même esprit qui fait sa force, ah! messieurs, croyez bien que cet esprit, c'est le bon, et c'est celui-là que je vous souhaite de tout mon coeur de conserver.

VIN DE L'AFFECTION

Encore un mot, s'il vous plaît. L'Ecriture sainte compare les joies de l'âme à celles d'un festin. Celui que vous nous servez chaque année avec une si large libéralité est des plus appétissants et nous sommes heureux, maîtres et professeurs, de nous y asseoir. Les mets y sont abondants et presque exquis, aussi abondantes les liqueurs douces, calmes, rafraîchissantes. Si les vins généreux y manquent, j'y trouve quelque chose de bien meilleur et qui les remplace parfaitement: c'est le vin plus doux et plus généreux de votre affection mutuelle. Si je ne redoutais l'hyperbole, je dirais qu'il est demeuré dans les caves souterraines de la procure pour y subir presque à votre insu, l'action lente et continuelle d'un travail de perfectionnement. Aujourd'hui, nous le retrouvons, et tandis que tant de choses se sont peut-être passées dans votre existence, le vin du coeur s'est amélioré. Permettez-moi d'en prendre quelques gouttes et de porter un toast à votre association amicale et fraternelle et en prononçant une parole que personne ne contredira: Le vin de l'affection, surtout quand il a vieilli, est préférable à toutes les autres liqueurs: **Veterascet et cum sunitate bibes illud.**

M. OMER LAPIERRE

En entendant les remarques élogieuses que vient de m'adresser M. Séguin, député de l'Assomption-Montcalm, dit M. Lapierre, je me suis rappelé cette parole de Henri IV, je crois: "Les louanges seraient d'un grand prix si elles nous donnaient toutes les qualités dont on nous loue."

Néanmoins, connaissant la sincérité de sentiments de mon excellent confrère, sachant, en plus, que ces louanges doivent, d'ailleurs, monter plus haut que mon humble personnalité pour atteindre l'Association des Anciens Elèves à laquelle nous sommes fiers d'appartenir, pour atteindre cette institution, où tous tant que nous sommes, avons reçu la formation nécessaire pour prendre notre place au soleil, j'accepte, M. Séguin, vos compliments.

Des fleurs que vous m'avez jetées, j'en fais deux parts, l'une que je dépose, M. le Supérieur, à vos pieds en témoignage de reconnaissance pour tout ce que votre institution a, jadis, fait pour chacun de nous et l'autre part, je l'offre à l'Associattion des Anciens Elèves en témoignage de gratiudte parce qu'elle s'est donnée la mission de raviver chez nous le culte du souvenir.

Le souvenir. Oh! la douce émotion.

Le souvenir est plus qu'un mot lourd d'idées et de faits, puisque en outre, étant donné que l'instant qui est déjà l'instant qui n'est plus, le souvenir c'est presque le présent, le passé, le présent! Il est aussi l'avenir. "L'arbre tombe du côté où il penche" et l'avenir est généralement l'édition à peine corrigée du passé.

RECOMPENSE

En voyant devant moi le groupe important des élèves actuels, je sais bien que les têtes dirigeantes de cette Institution, que tous ceux qui se dévouent à la formation de cette élite, trouvent, mes chers amis, la récompense à leur dévouement dans vos efforts à profiter des enseignements donnés.

Vous avez raison d'être studieux, car c'est, non seulement, pour vous un droit, mais c'est un devoir de vous instruire et de vous former un caractère tel que vous puissiez réellement devenir les hommes de demain.

Cette formation intellectuelle et morale vous la devez à vos familles, à votre Patrie, vous la devez à ces éducateurs et à vous-mêmes.

La lutte pour la vie, dans notre société moderne, est devenue si intense que si vous voulez réussir, et je sais bien que vous entretenez cette légitime ambition, que si vous voulez réussir vous devrez, non seulement, acquérir des connaissances utiles et nécessaires, pour devenir des compétences, mais vous devrez surtout former des caractères car vos succès dans l'avenir ne pourront être que le prolongement de vos efforts d'aujourd'hui.

Vous devrez d'ailleurs cette ultime récompense aux éducateurs qui, jour pour jour, vous prodiguent leurs sacrifices et leurs dévouements.

Quelle que soit la carrière que vous ayez choisie, ayez la ferme volonté d'y briller et d'y être quelqu'un.

Si votre mission est de vous pencher sur les âmes pour les consoler et les sauver, que votre robe, comme celle du Christ, passe dans la vie comme le perpétuel miracle de l'amour.

Si vous choisissez l'apostolat de guérir la souffrance humaine, que celle-ci puisse se calmer sous le souffle de votre scientifique charité.

DES CONVICTIONS

Si c'est la carrière légale qui vous a attirés, soyez toujours au prétoire les fidèles interprètes de l'éternelle justice.

Si vous êtes devenus des architectes ou des ingénieurs, parsemez la terre canadienne de monuments, car plus que jamais elle aura besoin de beautés.

Si vous êtes devenus négociants, financiers, multipliez vos efforts, avec probité, vers la richesse; notre race a besoin de cette force nouvelle pour garder sa place prépondérante dans la Confédération.

Si vous avez répondu à l'appel du sol, tirez de celui-ci tous les profits possibles par une culture intelligemment intensive et surtout soyez orgueilleux de votre rôle, car plus que jamais le sol restera le salut de la nation canadienne.

Enfin si comme mon excellent confrère, M. Séguin, député de L'Assomption-Montcalm, et tant d'autres, vous avez sacrifié au démon de la politique, quel que soit le parti auquel vous apparteniez, ayez de la probité publique, ayez des convictions et que votre éloquence soit une force et qu'à votre voix qui monte on sente vibrer d'enthousiasme l'âme populaire.

FORMATION

Si vous accomplissez ainsi votre devoir dans la sphère que vous aurez choisie, d'une espérance que vous êtes, vous serez devenus une force vive pour la nation et votre vieille Alma Mater aura la satisfaction de pouvoir suivre avec un légitime orgueil votre carrière.

Quant à nous les Anciens qui sommes revenus aujourd'hui avec émotion vers notre Alma Mater, dès ce soir nous serons retournés dans nos foyers, à nos labeurs. Révérends Messieurs qui dirigez cette Institution avec tant de zèle et de science, veuillez croire que notre départ ne sera pas un adieu.

Notre travail de chaque jour n'est d'ailleurs que le prolongement de votre souvenir, car beaucoup de vous passe dans notre tâche quotidienne, car cette tâche si nous pouvons l'accomplir, c'est parce que jadis nous avons reçu dans ce collège, grâce à votre dévouement et vos sacrifices, la formation nécessaire.

L'heure qui vient du départ ne sera donc pas un adieu mais simplement un "Au Revoir" au prochain retour...

Ne dites pas simplement SODA WATER

Dites Laurentian.

Alors vous aurez la meilleure

Servie dans les Hôtels, clubs, etc., et en vente partout dans les bons magasins.

(Faite avec la fameuse eau de source Laurentienne.)

Dans l'affaire de l'actif de STEPHEN FOURNIER en Liquidation

Vente pour cause de Fermeture

Tout article du magasin Stephen Fournier sera vendu—sans réserve. Tous les jours les articles sont regroupés et marqués à de nouveaux prix, plusieurs à une fraction de leurs valeurs. C'est le temps d'acheter les vêtements et les accessoires de toilette qu'il vous faut à ces prix ridiculement bas.

DEMAIN...MERCREDI

COMPLETS $10.95

Complets d'affaires à trois morceaux, complets de golf à trois morceaux et complets de golf à deux morceaux. Tailles 34 à 39 seulement.

Prix ordinaires $30 à $45.00 — tous doivent être vendus.

IMPERMEABLES EN GABARDINE ANGLAISE. Prix ordinaires $35.00 pour $18.85

CHEMISES—Prix ord. $3.50 pour $1.35
PANTALONS DE SORTIE 1.95
CULOTTES DE TOILE . . . $3.95 et 6.95
COMBINAISONS DE SPORT 2.95

Complets $14.85–$18.85–$23.85–$28.85

SOUS-VETEMENTS — Penman, Watson, Gotham, Rockingchair et Wolsey. Combinaisons et deux morceaux, pour 75c, 95c, $1.15, $1.65, $2.15.
BAS EN LILLE 35c, 70c, $1.15
BAS DE CACHEMIRE $1.35
BAS DE GOLF $2.15, $3.65, $4.95

Cravates 35c -- 85c -- $1.05

ROBES DE BAIN $9.95
CHANDAILS . . . . . $3.85 et $6.25
PYJAMAS $1.85, $2.65, $4.35

Costumes de Bain tout Laine — $3.95

PANTALONS DE FLANELLE BLANCHE $4.95
PANTALONS de FLANELLE Grise $3.95, $6.95

STEPHEN FOURNIER
221 rue St-Jacques

Même si vous pouviez avoir des barils de bois pour rien, vous y gagneriez encore à vous servir des barils d'acier Beath

Quand vous commandez des marchandises en barils, spécifiez "qu'elles doivent être expédiées dans des barils d'acier Beath." Vos consignations ne vous coûteront pas plus cher; elles arriveront exactement telles qu'envoyées, sans avoir subi de perte par le coulage, l'évaporation ou l'absorption. Les barils d'acier Beath donnent une sécurité de 100% dans le service d'expédition.

Fabriqués par
W. D. BEATH & SON LIMITED
TORONTO - MONTREAL

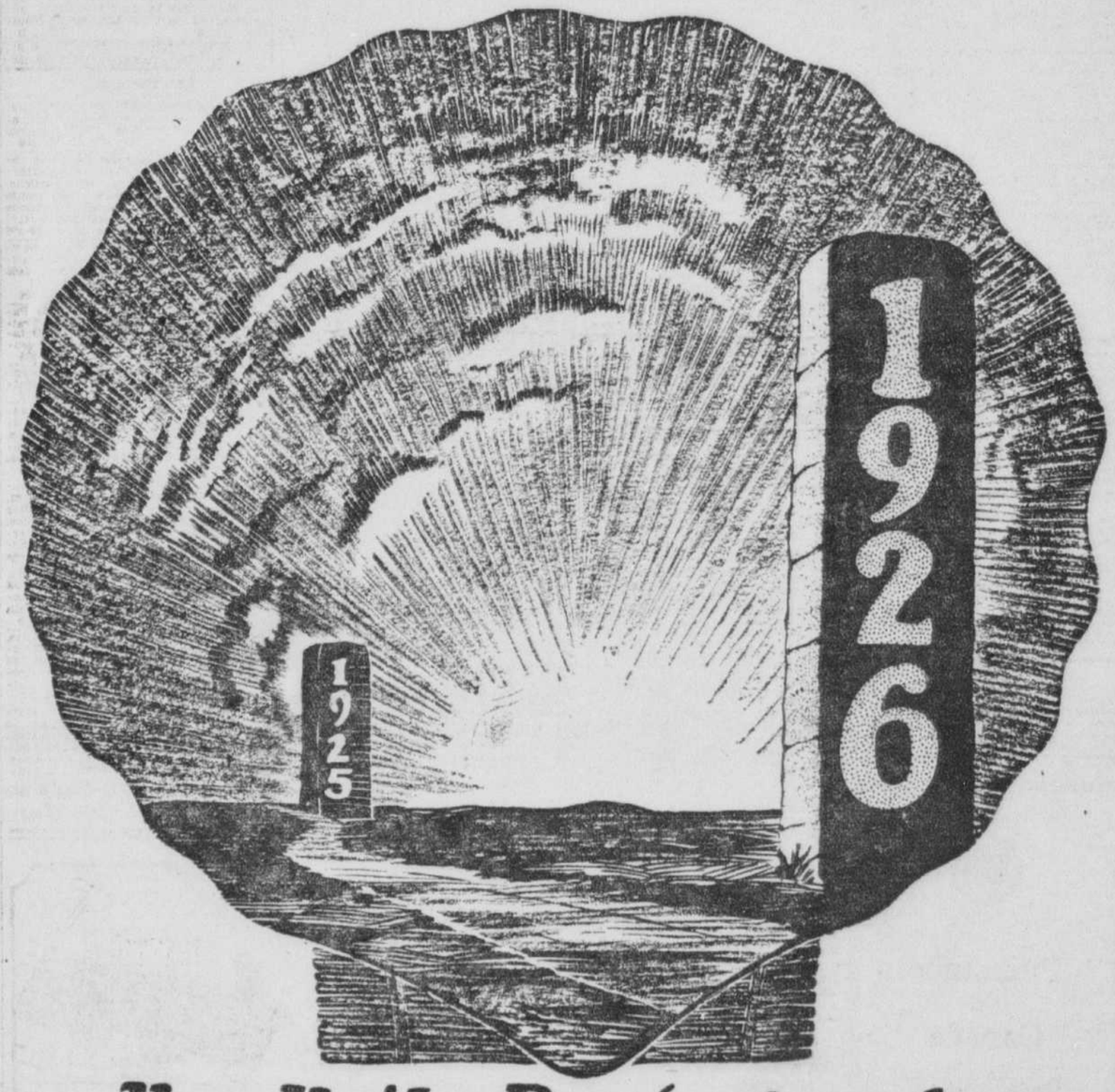

Une Huile Dorée dans la Deuxième Année de son Histoire

OFFERT pour la première fois à l'automobiliste, il y a 18 mois, ce merveilleux lubrifiant—fabriqué d'après le procédé moderne par le vide—est aujourd'hui reconnu comme un prototype de qualité.

En vente-dans les variétés légère, moyenne, lourde, extra lourde et Forolene pour Fords—à prix modérés.

THE SHELL CO., OF CANADA, LIMITED
Bureau-chef à MONTREAL

SHELL
Huiles Dorées
Aviation et Shell Gazoline

LE MARCHE LOCAL ACTIF ET VIGOUREUX---ALCOHOL A 20

PETROLIFERES EN VEDETTE, A WALL STREET

New-York, 25. — Le mouvement de hausse s'est continué, à l'ouverture de la bourse; le marché semblait encore sous le contrôle des professionnels. Delaware & Hudson prit la tête des chemins de fer; Dupont, Foundation Company, General Asphalt, Remington Typewriter et Gotham Silk Hosiery firent des gains modérés.

Une vive demande de divers chemins de fer et pétrolifères marqua les transactions subséquentes, mais les cours ne sortirent pas des limites étroites dans lesquelles ils variaient. Mid-Continent Petroleum, Houston Oil, General Asphalt et Independent Oil & Gas furent parmi les stocks les plus actifs du compartiment des pétrolifères, qui ont bénéficié récemment d'une hausse du prix de la gazoline et du pétrole. Atlantic Coast Line remonta de 3 points et se joignit au mouvement de hausse des chemins de fer; Interborough Transit atteignit le nouveau maximum de 52. L'achat des spécialités porta sur des stocks comme International Cement, International Combustion Engineering, National Cash Register et Burns Brothers "B". Goodrich et les autres caoutchoutières demeurèrent lourdes. Les changes étrangers étaient irréguliers; le sterling à demande coûtait encore $4.86 1/16, mais le franc français fléchit à 3.31 cents.

Les achats prirent une certaine ampleur, mais sans que l'activité du marché en fut beaucoup affectée. Les rapports voulant que les profits de plusieurs entreprises industrielles permettent de prévoir un dividende plus élevé provoquèrent l'accumulation des principaux stocks de tabacs, pétrolifères et entreprises d'alimentation. Les couvertures aidèrent à faire monter les grands magasins. Kresge Department Stores de priorité bondit de 5 points et Houston Oil s'améliora de 2¾ points. Nombre d'autres stocks, entre autres Texas Company, Mid-Continent Petroleum, United Cigar Stores, American Sumatra Tobacco, Schulte, Postum Cereal, Loose Wiles Biscuit et Coca Cola, firent des gains de 1 à 3 points. Les prêts à vue renouvelèrent à 4 pour cent.

Cours fournis par Geoffrion & Cie, courtiers, 101 rue Notre-Dame Ouest.

Valeurs	Ouv.	Midi
Amer. Can	46⅛	46⅛
Amer. Loco	97½	97½
Amer. Smelting	117	117
Amer. Tel. & Tel.	148⅛	148⅛
Amer. Woolen	33⅜	33⅜
Anaconda Copper	45¾	45¾
Atchison	137	137⅜
Baldwin Loco	103⅝	104
Baltimore & Ohio	83½	83½
Bethlehem Steel	38⅝	38⅝
California Petroleum	23⅞	23⅞
Chrysler Motors	30⅝	30
Chicago Rock Island	50½	50½
Cont. Baking "B"	11⅝	11⅝
Cont. Can	74⅜	74⅜
Corn Products	101¼	101¼
Famous Players Corp.	124¼	124⅝
Fleishmann	43⅜	43⅜
General Electric	315	315
General Motors	122½	122¾
General Petroleum	61¼	61¼
Hudson Motors	63¼	61¼
Intern. Nickel	34⅝	34⅝
Intern. Paper	51½	51
Mack Trucks	107¼	107¼
New York Central	125¼	125¼
N.Y. New Haven R.R.	37½	37½
Northern Pacific	77¼	77¼
Pennsylvania R.R.	51⅜	51⅜
Pan. Amer. Petroleum "A"	67	67
Pan. Amer. Petroleum "B"	68⅞	69¼
Pierce Arrow	23½	23½
Reading R.R.	84⅝	84⅝
Packard	33⅜	33⅜
Sinclair Oil	22¾	23¼
Southern Pacific	101¼	101¼
Southern Railway	111⅝	111⅝
Standard Gas & Electric	52⅞	53
Studebaker	49	48⅝
Texas Oil	51⅜	51⅜
Tobacco Products	101⅜	102½
U.S. Ind. Alcohol	56	56
U.S. Rubber	53	53¼
U.S. Steel	125⅜	125⅞
Union Pacific	149½	149½
Westinghouse Electric	86¼	86
White Motors	54⅝	55⅜
Willys-Overland	21⅝	21⅝

L'ARGENT EN BARRE

Londres, 25.—L'argent en barre est coté à 29 15/16 d. l'once.

LES CAFES

New-York, 25.—Les livraisons futures du café ont fait des gains de 10 à 17 points. On estime les ventes à 18,000 sacs. La cote indiquait : juillet, 17.60; septembre, 16.85; décembre, 16.10; mars, 15.67; mai, 15.36.

Puissance du Canada

Obligations 4½% 1946

Titres de $100, $500 et $1,000

La première des valeurs canadiennes

Rendement avantageux

RENE-T. LECLERC
Incorporée
Montréal:- 166, rue S.-Jacques
Québec:- 74, rue S.-Pierre
(MAISON FONDEE EN 1901)

295

25,25 a

McDougall & Cowans

(Membres de la Bourse de Montréal)

130 rue Saint-Jacques, Montréal

Succursales:—

Halifax, Saint-Jean, N.B., Québec, Ottawa. Toronto, Winnipeg

Raccordées par fils privés.

BOURSE DES MINES

Cours fournis par Mount Co. Limited, courtiers en mines, Montréal.

Dupuy — 500 à 25, 500 à 26.

Don-Rouyn—1000 à 35, 2500 à 33, 500 à 35, 1000 à 35, 1000 à 35, 500 à 35, 500 à 34, 50 à 35.

Amulet—1000 à 1.15.

Laval-Québec.—1000 à 23½, 500 à 23, 500 à 24, 500 à 22.

Eradacona—500 à 41¼, 500 à 41½, 200 à 42¼, 500 à 42½, 500 à 41½, 1000 à 41½, 100 à 42½, 150 à 42¼, 500 à 42½, 500 à 41½, 500 à 41¼, 100 à 42, 1000 à 41.

Keeley—100 à 1.53, 100 à 1.52.

Wigwam.—1000 à 31, 1500 à 31, 1500 à 31, 1500 à 31, 500 à 32, 1100 à 32, 500 à 32½, 100 à 32⅝, 1000 à 32.

Rouyn-Gold—1000 à 3¾, 2000 à 3¾, 1500 à 3¾.

Indian—3000 à 9, 2000 à 9.

Teck-Hughes—100 à 3.39, 200 à 3.39, 200 à 3.40, 100 à 3.40.

Castle-Trethewey—200 à 1.37, 100 à 1.37, 500 à 1.36, 100 à 1.36, 100 à 1.36.

Con. West-Dome-Lake—2000 à 14¾, 1500 à 15, 1000 à 15.

HORS-COTE

Grover Duley—1000 à 31; 1000 à 31; 2000 à 31; 2000 à 31; 1000 à 31; 1000 à 31; 2500 à 31; 2000 à 31; 2500 à 31; 1000 à 31; 2000 à 31; 1000 à 31; 2500 à 31; 2500 à 31; 1000 à 30½; 3000 à 30½; 3000 à 30¾.

Gladstone—200 à 33.

Ventes de l'avant-midi: 73,700 actions.

N.-Y. FEDERAL RESERVE

New-York, 25. — L'état des banques et des compagnies de fiducie faisant rapport à la chambre des compensations indique un excédent de $56,683,260 à la réserve la semaine dernière ; c'est là une augmentation de $19,264,490 sur la semaine précédente, alors que l'excédent était de $37,418,810.

Prêts, escomptes, etc., dim., $34,625,-000.

Espèces dans les voûtes des membres de la Federal Reserve Bank, dim., $260,-000.

Réserve des banques à la Federal Reserve, aug., $19,821,000.

Réserve dans les voûtes des banques d'Etat et des fiducies, aug., $274,000.

Réserve en dépôts, banques d'Etat et fiducies, aug., $1,240,000.

Dépôts à demande, $4,395,854,000, aug., $19,539,000.

Dépôts à terme, $365,977,000, dim., $15,722,000.

Circulation, $22,629,000, aug., $358,000.

Dépôts des Etats-Unis en moins, $27,-960,000.

Réserve totale, $647,435,000.

Excédent à la réserve, $56,683,260, aug., $19,264,490.

Nouvelles compagnies à charte fédérale

(Du correspondant de la PRESSE)

Ottawa, 25—La "Gazette Officielle du Canada" contient les avis de constitutions suivantes: Northern Syndicate Limited, Calgary ; Lehn & Fink, Canada, Toronto, $150,000 ; Waverley Heights Realty Company, $75,000 ; Northern Pontiac Mining Company, Timmins, $100,000 ; Stockmen Oils Limited, Calgary, $750,000. Grenville Oils Limited, Calgary, $800,000 ; Reco Oils, Limited, $500,000 ; Redmach-Girouard, Limited, Montréal, $15,000 ; Glenbow Oils, Limited, Calgary, $500,000 ; Unity Valley Oils, Calgary, $250,000 ; Pinnacle Oils Company, Calgary, un million ; Western Rides Oil, Calgary, $250,000 ; Commercial Petroleum Company, Edmonton, $500,000 ; Warp Tension Governors, Cornwall, $150,000 ; Lancashire Oils, Calgary, $500,000 ; Longue Pointe Lands, Limited, Montréal, $145,000 ; Lysol Canada, Toronto, $50,000 ; The Territorial Securities Realisation Corporation, Montréal, $500,000 ; The Kitchen Overall and Shirt Co., Brantford, $275,000 ; Joseph Manufacturing Co., Montréal, $100,000 ; Dollar Oils Company, Calgary, un million ; A.-S. Hinds, Co., Toronto, $50,000.

Les exportations d'autos au Canada

(Du correspondant de la PRESSE)

Ottawa, 25.—Au cours du mois d'avril, le Canada a exporté 1,439 automobiles aux Etats-Unis, d'une valeur, et moins, valant $516,945, et un auto de plus d'une tonne, $2,940. En mars, cette exportation avait été de 2,851 autos d'une tonne et moins, $990,142, et autres d'une valeur de $6,730. Ce sont les Indes Occidentales qui ont été le meilleur client du Canada, en dehors des Etats-Unis, en ayant acheté 293 au prix de $104,295.

Le Canada a exporté, le mois dernier, 71,256 cordes de bois de pulpe aux Etats-Unis, d'une valeur de $634,045, tandis qu'en mars, l'exportation avait été de 146,091 cordes, d'une valeur de $1,334,600. Aucune exportation de ce genre n'a été faite dans un autre pays. Le Canada a aussi exporté, en avril 99,071,600 livres de pulpe de bois, d'une valeur de $2,776,307, aux Etats-Unis et 12,887,300 livres, d'une valeur de $397,-466, dans d'autres pays. Il y a là aussi une diminution, car en mars cette exportation totale avait été de 186,-256,400 livres, d'une valeur de $5,131,669.

Le Canada a aussi exporté aux Etats-Unis, en avril, 153,281 gallons de crème, d'une valeur de $252,905, et 156,251 gallons de lait, $29,886, comparé à 234,-879 gallons de crème, $346,460, et 394,396 gallons de lait, $64,415, en mars dernier.

Les envois de papier de Trois-Rivières

(Du correspondant de la PRESSE)

Trois-Rivières, 25.—D'après des statistiques qui viennent d'être compilées, il s'expédie chaque jour de notre ville 1,075 tonnes de papier par voie de chemin de fer, soit 350,000 par année. Les expéditions de pulpe par la même voie se chiffrent à 90,000 tonnes. Les expéditions par voie fluviale ne cessent de s'accroître et la Canadian International fera, au cours de la saison, l'expédition de plusieurs cargaisons de papier en Amérique du Sud.

LES SUCRES

New-York, 25.—Le marché du sucre brut n'a pas accusé de changement, le cours demeurant à 4.14, droits payés. Dans les ventes, on comprenait 35,000 sacs de Porto-Rico pour livraison immédiate. Les livraisons futures du sucre brut étaient calmes et, en l'absence de toute demande, les prix ont faibli, surtout à la suite de ventes de liquidation par les maisons à commission. Les prix allaient jusqu'à une perte d'un point. La livraison de juillet cotait à 2.48; septembre 2.61; décembre 2.73; janvier 2.74; mars 2.71. Le marché du sucre raffiné à la hausse de cinq points, la cote variant de 5.25 à 5.50 pour le granulé fin. Les transactions ont été minimes.

SMELTERS SE HAUSSE A 204; STEEL A 102½

Les opérations à la Bourse de Montréal, à la reprise des affaires après le grand congé de fin de semaine, se sont presque toutes faites à cours de hausse. A certains endroits, une activité fébrile régnait, accompagnée par des gains imposants.

Par exemple, les Consolidated Mining & Smelting, qui occupent habituellement la première place dans les grands mouvements de hausse, ont enregistré une avance de 5¼ points à 204¼.

En fermeture, cependant, la cote était retombée à 202½. Sur une rumeur que le taux du dividende sur les actions de la Canadian Alcohol serait bientôt augmenté, les spéculateurs ont absorbé une quantité considérable de titres et la cote a répété son maximum précédent, c'est-à-dire 20, soit 1¼ de mieux que la fermeture de samedi. Les nouvelles Asbestos n'ont pas attiré beaucoup d'attention, mais ont déployé de la fermeté, l'ordinaire se vendant 24 et le privilégié, 76¼.

Steel Company of Canada s'est distingué par une appréciation de 1½ point à 102½ et a conservé son gain jusqu'à la fin de la séance. La commission du tarif nommée par le gouvernement fédéral tiendra sa première séance demain et la situation sidérurgique sera la première étudiée.

Parmi les utilités publiques, les Brazilian Traction non seulement ont été les plus actives, mais aussi les plus fortes, le cours s'étant amélioré à 96. Montreal Power, à 224, montre un gain d'un-huitième et les Steamships preferred sont une-demie plus fortes à 72.

Cours fournis par la maison L.-G. Beaubien & Cie., rue Notre-Dame ouest.

Abitibi Power and Paper—10 à 71¾; 25 à 72; 20 à 71¾.

Asbestos Corp. (nouveau)—65 à 24; 25 à 24; 25 à 24; 1 à 24; 1 à 24; 6 à 24; 10 à 24; 40 à 24; 20 à 24; 21 à 24; 4 à 24; 10 à 24; 15 à 24; 45 à 24; 5 à 24; 5 à 24.

Bell Telephone—20 à 28½; 10 à 28¼; 1 à 135¾.

Brazilian Traction—5 à 96; 25 à 96; 25 à 95¾; 25 à 96; 75 à 95¾; 25 à 95¾; 25 à 95¾; 25 à 95¾; 25 à 96; 100 à 95¾; 100 à 95¾; 200 à 96; 25 à 95¾; 25 à 96; 100 à 96; 25 à 96; 25 à 96; 25 à 96; 15 à 96; 25 à 96; 50 à 96; 5 à 96; 25 à 95¾; 10 à 96; 1 à 95¾; 1 à 95¾; 10 à 95¾; 20 à 95¾; 10 à 95¾; 25 à 95¾; 25 à 95¾; 30 à 96; 5 à 95¾; 5 à 95¾; 25 à 95¾; 100 à 95¾; 10 à 96; 10 à 96; 20 à 95¾; 15 à 95¾; 30 à 95¾; 15 à 95¾; 10 à 95¾; 125 à 96; 1 à 96; 50 à 96; 25 à 96; 25 à 96; 25 à 95¾; 5 à 95¾; 25 à 95¾; 15 à 96; 5 à 96; 1 à 96; 25 à 95; 100 à 96; 25 à 96; 10 à 95; 15 à 96.

B. C. Fishing—10 à 65.

Canada Steamship—10 à 19.

Canadian Industrial Alcohol — 25 à 19½; 25 à 19¾; 25 à 19¾; 120 à 19½; 55 à 19¾; 100 à 19½; 25 à 19¾; 10 à 19½; 10 à 19½; 10 à 19¼; 25 à 19¼; 25 à 19¼; 10 à 19¾; 100 à 19¾; 100 à 19¾; 30 à 19¾; 50 à 19¾; 100 à 19¾; 100 à 19¾; 10 à 19¾; 200 à 19¼; 80 à 19¾; 200 à 19¾; 100 à 19¾; 200 à 19¾; 50 à 19¾; 25 à 19¾; 300 à 19¾; 25 à 19¾; 25 à 19¾; 50 à 19¾; 25 à 19¾; 25 à 19¾; 200 à 19¾; 25 à 19¾; 25 à 19¾; 275 à 19¾; 50 à 19½; 50 à 19½; 25 à 19¾.

Consolidated Mining & Smelting — 100 à 199½; 25 à 199½; 25 à 199½; 50 à 200; 50 à 200; 10 à 200; 25 à 200¼; 10 à 200; 5 à 200; 100 à 200; 25 à 200; 5 à 200¼; 100 à 200; 100 à 200; 25 à 200¼; 100 à 200; 25 à 200¼; 50 à 200¼; 40 à 200¼; 10 à 200¼; 25 à 200¼; 25 à 200¼; 25 à 200¼; 15 à 200¼; 25 à 200¼; 5 à 200¾; 50 à 200¾; 25 à 200¾; 50 à 200¾; 5 à 200¾; 10 à 201; 25 à 201; 25 à 201; 5 à 201; 5 à 201; 10 à 201; 15 à 201; 15 à 201; 5 à 201; 25 à 201; 100 à 201¼; 35 à 201; 25 à 202; 25 à 202; 25 à 202; 15 à 202; 10 à 202; 50 à 202; 100 à 202; 100 à 202; 25 à 202; 5 à 203; 10 à 202; 25 à 203; 10 à 203; 25 à 203; 10 à 203; 5 à 203; 25 à 203; 25 à 203; 75 à 202½; 25 à 203; 25 à 203; 25 à 203; 50 à 203; 25 à 203; 25 à 203½; 25 à 203; 25 à 203½; 50 à 204; 25 à 204; 15 à 204; 110 à 204; 15 à 204; 50 à 204; 5 à 204; 5 à 204; 25 à 204; 25 à 204; 5 à 204; 70 à 204¼; 30 à 204¼; 25 à 204; 25 à 203½; 40 à 203; 50 à 203; 50 à 203; 25 à 203; 10 à 203; 5 à 203; 25 à 203; 25 à 203; 15 à 203; 10 à 203; 25 à 203½.

Dominion Textile—100 à 92.

Hollinger Mines — 435 à 19, 5 à 19.

Lake of the Woods—5 à 115½.

Laurentide Co.—10 à 84, 25 à 84, 25 à 84, 5 à 84, 10 à 84.

Mackay—10 à 131, 10 à 131.

Montreal Power—20 à 224, 25 à 224, 35 à 224, 5 à 224, 5 à 224, 20 à 224, 25 à 224, 25 à 224.

National Breweries.—5 à 59½, 70 à 59¾, 25 à 59¼, 100 à 59½, 130 à 59¾, 30 à 59¼, 50 à 59¾, 50 à 59½.

Price Bros.—10 à 65¼, 15 à 66.

Shawinigan Power.—3 à 181.

Southern Canada Power.—3 à 89.

Steamship Rivers.—25 à 98¼, 15 à 98½, Steel Co. of Canada.—50 à 101¼, 25 à 101⅜, 50 à 101¾, 25 à 101¾, 10 à 101¾, 20 à 101¾, 10 à 102, 10 à 102, 150 à 102, 15 à 102, 20 à 102, 10 à 102, 20 à 102½, 50 à 102, 25 à 102½, 25 à 102½, 10 à 102½, 10 à 102½, 5 à 102½, 3 à 102½.

Twin City—5 à 71.

Winnipeg Electric—25 à 47, 5 à 47.

PRIVILEGIEES

Asbestos Pfd (nouveau)—10 à 76¾, 10 à 76¾, 10 à 76¾, 1 à 76½, 1 à 76½, 5 à 76¾, 5 à 76¾, 10 à 76½, 40 à 76½, 10 à 76½.

Asbestos Corporation Pfd—13 à 128.

British Empire Steel, 1st pfd — 25 à 12½, 50 à 13.

British Empire Steel, 2nd Pfd.— 100 à 3⅜, 65 à 3⅜, 60 à 3⅜, 10 à 3⅜, 10 à 3⅜, 65 à 3⅜, 50 à 3⅜, 10 à 3⅜, 10 à 3⅜.

Canada Cement pfd.—10 à 113¾, 5 à 113¾, 15 à 113¾, 10 à 113¾.

Canada Steamship Pfd. — 25 à 71⅜, 25 à 71⅜, 35 à 72, 25 à 72, 65 à 72, 15 à 72, 10 à 72, 5 à 72, 20 à 72, 150 à 72, 25 à 72¼, 25 à 72, 15 à 72, 30 à 72, 5 à 72, 25 à 72.

Canadian Canners pfd.—25 à 62¾, 35 à 62¾, 32 à 62¾.

Canadian Car & Foundry pfd.—10 à 89, 10 à 79¾.

Famous Players pfd.—5 à 90½.

Mackay pfd.—15 à 70.

Price Bros. pfd.—5 à 59.

Viau Biscuit pfd.—3 à 86.

Western Grocers pfd.—1 à 51.

BANQUES

Royale—2 à 249, 6 à 249¼.

Nouvelle Ecosse—3 à 396, 4 à 396.

Montréal—3 à 262, 50 à 262.

HORS-LISTE

Noranda.—100 à 15.25, 100 à 15.25, 120 à 15.25, 20 à 15.25.

Internat. Petrol.—25 à 32½.

Teck Hughes.—100 à 340.

Manitoba Power.—100 à 35.

Amulet.—25 à 1.10.

St. Maurice Valley.—5 à 44.

Attendu Engine.—100 à 25, 200 à 36, 175 à 36, 10 à 36½, 150 à 36¾, 250 à 37, 40 à 37¼, 100 à 37⅜, 145 à 38, 195 à 38, 120 à 38, 25 à 38¼, 115 à 38¾, 25 à 38, 30 à 38, 100 à 38, 100 à 38, 25 à 38, 65 à 38, 130 à 38, 200 à 38, 20 à 30½.

OBLIGATIONS

Victoire 1934.— 2000 à 103.65.

Quebec Ry.—1000 à 94, 1000 à 94.

Canada Cottons.—8000 à 93⅜.

Le marché du bétail

Les arrivages de bêtes à cornes ont été de 932; le marché a été particulièrement fort, hier; pour les vaches et les taureaux. Deux ou trois chargements de bouvillons de boucherie de bonne qualité se sont vendus de $7.25 à $7.40; des bouvillons de qualité plutôt ordinaire rapportèrent de $6.25 à $7.00, et des bouvillons légers de qualité ordinaire, $5.50. Les vaches de bonne qualité se vendirent de $5.75 à $6.25, et celles de qualité moyenne, jusqu'à $5.25. Les vaches de saisson rapportèrent de $3.50 à $5.75. Les taureaux peuants de qualité ordinaire se vendaient jusqu'à $5.00, et ceux de poids moins lourd, de $4.50 à $4.75.

Les veaux étaient au nombre de 3,057; la demande était bonne et un chargement complet de veaux de bonne qualité rapporta $8.00. Les autres réalités $7.50 et plus; les veaux de qualité moyenne se vendirent de $6.50 à $7.00. Les veaux nourris à la paille rapportèrent $6.00 et jusqu'à $5.00 pour ceux de qualité inférieure.

On comptait 303 moutons et agneaux; les prix étaient les mêmes. Les agneaux du printemps réalisèrent de $6.00 à $10.00 chacun et les moutons, de $2.00 à $8.00.

Il y avait 3,285 cochons. Les prix varièrent considérablement sur les deux marchés. Le prix fut de $15.00, mais quelques ventes rapportèrent $15.25 et plus pour des petits lots. Les cochons pesants réalisèrent de $14.50 à $14.75; les truies se vendaient peu, de $11.00 à $11.50

EMPRUNTS DE L'ETAT

Cours fournis par la maison René-T. Leclerc, Inc.

Emp. de Guerre	Ach.	Ven.	R'd'nt
*1931 5%	101.65	101.70	4.62
*1937 5%	103.70	103.85	4.59
Emprunts de la Victoire :			
*1927 6½%	107.35	107.50	4.27
*1933 5½%	106.15	106.30	4.69
1934 5½%	102.40	103.55	5.00
*1937 5½%	108.25	108.40	4.56
Renouvellement :			
1927 6½%	100.90	101.20	4.75
1932 6½%	102.75	102.90	4.95
Remboursement :			
1928 5%	100.25	100.50	4.75
1945 5%	101.95	102.10	4.85
1940 4½%	95.85	96	4.84
1944 4½%	96.15	96.30	4.80

*—Exempts de l'impôt.

La situation des affaires permet d'être optimiste

Le mouvement de retour vers une situation meilleure des affaires se poursuit, et l'activité croissante des industries de base permet d'être optimiste, lit-on dans le bulletin mensuel de la Banque de Montréal. L'augmentation des recettes des chemins de fer, la progression dans l'industrie du bâtiment, l'expansion du commerce d'exportation et l'accroissement sensible du commerce intérieur des autos sont autant d'indices d'une amélioration progressive.

L'événement saillant du mois fut sans contredit la grève en Angleterre. Celle-ci, qui s'est heureusement terminée au bout de dix jours, n'a pas eu de répercussion sur l'économie canadienne. La situation intérieure s'est peu modifiée. Quant à l'avenir, il dépend pour beaucoup des récoltes. Dans les provinces de la Prairie, le blé couvre des étendues un peu plus considérables, et les semences ont été terminées en temps voulu et dans des conditions favorables. Par contre, dans l'Ontario, le Québec et les Provinces Maritimes, les travaux du printemps, quoique un peu en retard, battent maintenant leur plein. Le printemps en Colombie-Britannique a été plus précoce qu'à l'ordinaire, ce qui a permis d'avancer les travaux de la terre. Le tonnage des chemins de fer continue de s'accroître, si on le compare à ce qu'il a été depuis deux ou trois ans; c'est l'indice d'une amélioration générale des affaires et il y a toute raison de croire que cette situation se maintiendra au cours du prochain.

Pour ce qui a trait au commerce extérieur, les exportations de produits canadiens se sont bien maintenues au point de vue de la valeur, soit $66,168,000 contre $59,909,000 pour le mois correspondant de l'année dernière. Les importations ont élevées à $67,801,000, soit $8,000,000 de plus pour le même mois l'an dernier. La production minière augmente. Les derniers rapports fournis par les industries textiles confirment l'amélioration du commerce; ils accusent un volume de ventes supérieur à celui de l'an dernier.

La navigation s'est ouverte quelque dix jours plus tard et, en conséquence, au premier mai l'activité du port de Montréal était moins grande qu'on ne s'y attendait. Toutefois, un bon nombre de navires sont entrés depuis dans le port, où ils trouvent des cargaisons abondantes.

Le change entre le Canada et les Etats-Unis continue de nous être favorable; les devises américaines à escompte au cours du mois dernier, entre le pair et 5-32e d'escompte. Elle fut descendue encore plus bas sans les importations d'or. La livre sterling a de nouveau atteint la parité, et la seule ombre au tableau des changes est la chute du franc et de la lire.

Le marché des obligations a été tranquille; le seul fait à noter est l'allure un peu plus ferme des titres exempts d'impôt depuis le discours du budget. Les Bourses de valeurs canadiennes régissent encore sous l'influence des conditions instables qui prévalent à New-York. Le volume des ventes est plus restreint et les prix généralement à la baisse.

DANS QUEBEC

Québec.—A cause du retard du printemps, les semences se termineront deux ou trois semaines plus tard. Les pâturages sont en bon état, mais il faudrait des pluies chaudes. La production du sirop et du sucre d'érable fut probablement au-dessous de la moyenne. Le marché du bois est terne et les acheteurs se montrent prudents dans leurs achats. Au cours de l'hiver, la coupe du bois de sciage fut limitée ; mais elle fut abondante plus qu'à l'ordinaire pour le bois de pulpe. Les usines canadiennes de pâtes et papiers sont, pour le présent, pratiquement en dehors du marché du bois de pulpe, vu l'arrivée de leurs propres approvisionnements ; mais les usines américaines absorbent tout ce qu'il y a de disponible pour l'exportation. Le marché de la pâte à papier est assez ferme et la consommation de papier-journal s'équilibre avec la production plus forte. Les prix restent les mêmes. Les manufacturiers sont modérément occupés. Bien que le commerce de gros et de détail paraisse s'améliorer, la lenteur du printemps a nui au commerce de la saison. Les rentrées, quoique lentes, accusent une légère amélioration. La navigation, avec quelque retard, est maintenant ouverte et la saison s'annonce très active.

FLUCTUATIONS DE LA MATINEE

Cotes fournies par Bruneau & Rainville.

	Haut	Bas	Perm
Abitibi	72	71¾	72
Bell Telephone	135¼	135¼	135¼
Brazilian	96	95¾	
B. E. Steel 1ère	13¼	13¼	13¼
B. E. Steel 2e	3¾	2¾	2¾
Brompton	28½	28¼	28¼
Can. I. Alcohol	20	19¼	19½
Can. SS. Pfd.	19	19	
Cons. Smelters	204	203	204
Dom. Textile	92	91½	91¾
Laurentide	84	84	84
Mont. Power	224	224	224
Nat. Brew.	59½	59½	59½
Price Bros.	66	65¾	66
Shawinigan	181	181	181
South. Can. Power	89	89	89
Spanish River	98¾	98½	98¾
Steel of Canada	102¼	101½	102½
Twin City	71	71	71
Winnipeg Electric	47	47	47

Montreal Curb Association

Pour faciliter les transactions dans les valeurs cotées au compartiment des hors-liste, on vient d'organiser le Montreal Curb Association. Les officiers de ce nouveau corps sont : MM. Malcolm C. Oswald, président; H.-Austin Ekers, de Ekers, Cushing & Co., vice-président; A.-S. Cassils, secrétaire-trésorier. Le conseil d'administration se compose de MM. W. Marler, F.S. Matthewson, Grant Johnston, Russell Cowans, G.-H. Turpin et J.-G. Garneau. L'association comprend cent sièges, dont 77 seront attribués aux membres de la bourse et 23 seront vendus. La nouvelle association fonctionnera séparément de la bourse et aura son local dans le district financier.

La production de fer a monté de 27%

La proportion de fer en gueuse du Canada, en avril, s'est élevée à 87,607 grosses tonnes, en augmentation de 27% sur les 68,361 tonnes de mars; la production de fer malléable à 3,744 tonnes, a été quelque peu inférieure à celle du mois précédent, mais la production de fer basique et de fer de fonderie a largement compensé. Il a été fabriqué 29,209 tonnes de fer basique, soit 14% de plus que le mois précédent, et 24,654 tonnes de fer de fonderie, soit 86% de plus.

Pour les quatre mois se terminant avec avril, la production totale de fer en gueuse a été de 277,248 tonnes, en augmentation de 25 pour cent sur les 191,805 tonnes fabriquées pendant la période correspondante de l'an dernier. Cette année, la production a consisté en 148,432 tonnes de fer basique, 66,897 tonnes de fer de fonderie et 11,919 tonnes de fer malléable; l'an dernier, elle s'était composée de 150,587 tonnes de fer basique, 18,621 tonnes de fer de fonderie et 12,597 tonnes de fer malléable.

Le chargement des hauts fourneaux s'est effectué avec 122,283 tonnes de minerai importé, 76,892 tonnes de coke et 37,212 tonnes de chaux. Pour chaque tonne de fer en gueuse, la charge du haut fourneau a été de 4,656 livres de minerai, 2,278 livres de coke et 1,101 livres de chaux.

Le nombre des hauts fourneaux en activité n'a pas changé; il est demeuré à 5, comme à la fin de mars. Ces six hauts fourneaux ont une production possible de 2,875 tonnes par jour, soit environ 47 pour cent de la production totale possible de tous les hauts fourneaux du Canada; deux sont situés à chacun des endroits suivants: Sault Sainte-Marie, Hamilton et Sydney, N. E.

Sous l'influence d'une production de fer plus considérable, la production des lingots et billettes d'acier a avancé à pour cent sur les 58,765 tonnes de mars, 79,958 tonnes, une augmentation de 36 lesquelles, à leur tour, étaient en hausse de 10 pour cent sur février. L'augmentation de la production est attribuable en entier aux lingots d'acier; ceux-ci, à 76,046 tonnes, montrent une avance de 38 pour cent sur les 54,841 tonnes du mois précédent. La production de billettes est demeurée ferme, à 3,890 tonnes en avril, comparativement à 3,924 tonnes en mars.

La production cumulative des quatre premiers mois de l'année, à 266,894 tonnes, montre peu de changement avec les 260,897 tonnes de la période correspondante de l'an dernier. En prenant chaque groupe séparément, on voit que la production des lingots a baissé de 253,-898 à 247,315 tonnes, mais que la production de billettes a passé de 6,499 à 13,679 tonnes.

La France a produit plus de fer en mars

D'après les chiffres compilés par le Comité des Forges de France, la production de fer en gueuse de mars s'est totalisée par 712,416 tonnes contre 706,-514 tonnes en février et 688,871 tonnes en mars 1925, montrant ainsi une augmentation respective de 65,902 et 83,545 tonnes.

Au 1er avril, il y avait 147 hauts fourneaux en activité, contre 141 le 1er mars et 149 le 1er février; 29 hauts fourneaux étaient prêts à être allumés, au lieu de 32 et 27 respectivement; 44 étaient en reconstruction, au lieu de 40 en février et 42 en janvier.

La production d'acier s'est élevée à 735,611 tonnes en mars, en augmentation de 95,263 tonnes sur février et de 118,389 tonnes sur mars 1925.

En mars, la production de charbon des mines françaises s'est chiffrée par 4,566,621 tonnes métriques pour 27 jours de travail, contre 4,088,172 tonnes pour 24 jours en février.

LA COTE DES GRAINS

Communiqué par Logan & Bryan, courtiers en grains, édifice du Board of Trade.

WINNIPEG

BLE—	Ouv.	Haut	Bas	Midi
Mai	152½	152¾	152¼	152⅝
Juillet	146¼	146¾	146	146⅝
Octobre	132¼	132⅝	132	132⅜
AVOINE—				
Mai	48¼	48¼	48¼	48¼
Juillet	48⅞	48⅞	48⅞	48⅞
Octobre	46⅛	46⅝	46⅛	46⅜
LIN—				
Mai	193	193½	193	193½
Juillet	195⅝	195⅞	195⅝	195⅝

CHICAGO

	Ouv.	Haut	Bas	Midi
BLE—				
Mai (vieux)	160⅜	160⅜	160	160
Mai (nouveau)	162⅜	162⅜	162⅛	162
Juillet	138⅛	138⅛	137⅛	137⅜
Septembre	133⅛	133⅜	133¼	133½
MAIS—				
Mai	69	69	68⅛	68⅜
Juillet	73	73	72½	72¾
Septembre	76⅜	77	76⅛	76⅞

MARCHE du POISSON

Prix fournis par la maison D. Hatton Company, rue Bonsecours, Montréal, sujets aux variations du marché. (Prix du gros.)

POISSONS FRAIS

Flétan, 25c.
Aiglefin, 7c.
Carrelets, 10c la livre.
Morue marchande, 7c.
Morue étêtée, fraîche, 9c.
Homards vivants, 35c la livre.
Homard bouilli, 30c la livre.
Crevettes, 45c.
Huîtres en mesure, $3 le gallon.
Saumon de la Colombie, 35c la livre.
Plies, 10c la livre.
Hareng frais, 8c la livre.
Brochet, 12c la livre.
Perchaudes, 10c la livre.
Barbotte, 16c la livre.
Truite de ruisseau, 35c la livre.
Eperlan, 15c la livre.
Maquereau, 12c la livre.
Truite des lacs, 22c la livre.

POISSONS SALES ET SALES

Saumon du Labrador, tierce de 100 livres, $32.
Saumon du Labrador, baril de 200 livres, $22.
Harengs de Hollande, baril de 200 livres, $18.
Harengs d'Ecosse, ½ baril, 130 livres, $12.
Harengs de Hollande, "milkers", rég. de 10 livres, $1.20.
Harengs en saumure du Labrador, $11 le baril; $6 le demi-baril.
Truite de mer saumonnée, $15 le baril.
Turbot en baril de 200 livres, $15.
Sardines de Québec, en saumure, $10 le baril.
Crevettes No 1, $2.25 le gallon.
Morue en filet sans arêtes, boîte de 25 livres, 16c la livre.
Morue sans arêtes, carrés de 2 livres, 12c la livre.
Morue séchée en paquets de 100 livres, 12c la livre.
Morue ver

Shawinigan a fêté Dollard des Ormeaux

(Du correspondant de la PRESSE)

Shawinigan Falls, 25. — Toute notre population a rendu, dimanche, un bel hommage à la mémoire de Dollard et de ses compagnons. Une impressionnante cérémonie qui avait été organisée par les RR. FF. de l'Instruction Chrétienne, de l'Académie du Sacré-Coeur, a eu lieu, dans le cours de l'après-midi. La fête débuta par une procession à travers les rues de notre ville, de l'Union Musicale, du corps des cadets et des zouaves.

La procession fit halte devant la demeure du maire J.-A. Dufresne, pour le saluer. M. le maire adressa quelques mots de félicitations aux différents corps qui composaient la parade, et le défilé se continua ensuite jusqu'à la cour du collège, où eut lieu le rassemblement. Plusieurs milliers de personnes s'y rendirent.

Des discours furent prononcés par le maire Dufresne, le notaire G.-E. Ladouceur et M. le curé Emile Cloutier de la paroisse S.-Pierre. Tous les orateurs vantèrent cette petite poignée de héros qui défendirent, au prix de leur vie, la jeune colonie contre l'envahissement projeté par les Iroquois. Le directeur de l'académie de l'Immaculée-Conception présenta les orateurs.

MONUMENT TEMPORAIRE

Un monument temporaire avait été dressé, sur lequel était un buste de Dollard, le tout superbement décoré de drapeaux et au pied duquel furent déposées plusieurs gerbes de fleur. Avec accompagnement de fanfare, il y eut des chants patriotiques exécutés par les cadets.

Dans la soirée, au même endroit, un concert fut donné par les membres de l'Union Musicale du collège, en l'honneur de M. Hubert Biermans, gérant-général de la S.-Maurice Valley Corporation, division de la Belgo. Le but de cette soirée était de rendre hommage à un bienfaiteur insigne de l'Union Musicale. M. Biermans a donné une somme importante, pour permettre à ce corps intéressant de se procurer des uniformes. Les membres endossaient leurs nouveaux uniformes, pour la première fois, dimanche, et ils ont voulu profiter de cette circonstance pour fêter leur bienfaiteur.

La soirée débuta par quelques morceaux de musique habilement exécutés par les musiciens de l'Union Musicale, après quoi, il y eut présentation d'une adresse, qui fut lue par M. Victor Brousseau, le président de l'Harmonie.

L'ELOGE DE M. BIERMANS

Cette adresse exprime à M. Biermans toute la reconnaissance des musiciens et fait aussi allusion au prochain départ de M. Biermans, disant tous les regrets que notre population a de le voir nous quitter définitivement bientôt. L'adresse contenait aussi des mots flatteurs à l'adresse de Mme Biermans, et un magnifique bouquet de fleurs naturelles lui fut présenté.

Le maire redit à son tour les regrets de notre population de voir M. Biermans nous quitter pour aller demeurer en Europe. Il loue ses hautes qualités et dit la grande part qu'il a toujours prise pour faire régner l'union et la concorde entre le capital et le travail.

M. BIERMANS

M. Biermans a délicatement remercié la population pour les marques de gratitude qu'elle lui a témoignées. M. Biermans dit que "la récompense de ceux qui savent faire un peu de bien autour d'eux ne réside pas dans les honneurs qui peuvent leur être témoignés, mais bien dans le fait qu'ils peuvent s'apercevoir qu'ils ont créé un peu de bonheur autour d'eux et que ceux qui en ont été l'objet savent l'apprécier."

Il remercie les ouvriers qui ont toujours coopéré avec lui et il dit que si la compagnie est florissante, aujourd'hui, ce n'est pas dû à lui seul, mais bien à la coopération de tout son personnel, et c'est à leur travail, à leur esprit d'initiative, à cette bonne entente qui n'a cessé de régner, qu'il doit le succès des affaires dont il avait la charge, ainsi que son succès personnel.

Il déclare qu'il gardera toujours le meilleur des souvenirs pour la ville dans laquelle il a passé 26 ans de sa vie la plus active, et qu'il se fera un plaisir de revenir souvent pour revoir les nombreux amis qu'il a ici. Il remercie également, au nom de Mme Biermans, qui a beaucoup apprécié les magnifiques fleurs qui lui ont été présentées, ainsi que les bonnes paroles qui lui ont été adressées.

La soirée se termina ensuite par le chant "O Canada".

L'inspection annuelle de ce régiment

Tel que déjà annoncé, c'est demain soir que notre beau régiment, "Les Carabiniers Mont-Royal", passera son inspection annuelle. L'officier-inspecteur sera le colonel commandant le district militaire No 4, le brigadier général C.-J. Armstrong, C.B., C.M.G.

Le régiment, sous le commandement du lieutenant-colonel Victor Tardif, précédé de sa fanfare, se rendra au Champ de Mars et se formera en ligne de revue pour 8 h. 45 précises. A l'arrivée du général, le régiment présentera les armes et plusieurs manoeuvres de bataillon seront exécutées, puis le général inspectera les pelotons, puis les compagnies. Nul doute que tous les membres du régiment sans exception se feront un devoir d'être présents afin d'en maintenir l'efficacité jusqu'ici obtenue. Un appel spécial est fait aux membres de la réserve et aux vétérans du régiment de se rendre ce soir pour recevoir leur uniforme. Le département du quartier-maître sera ouvert toute la journée de mardi et mercredi soir, afin de répondre aux demandes ou échanger parties d'uniformes.

Le brigadier C.-J. ARMSTRONG, qui passera en revue, demain soir, le Carabinier Mont-Royal au Champ de Mars.

Dimanche prochain, le régiment prendra part à la parade d'église de la division de Montréal. Les anciens et les vétérans sont spécialement invités à se joindre au régiment en ces deux occasions.

Après chacune de ces deux parades, des rafraîchissements seront servis et une magnifique épinglette en or à l'écusson du régiment sera offerte par l'officier commandant. Ces deux parades seront en uniforme, tenue de service avec décorations.

DEVOIR D'HONNEUR

L'an passé, nos Carabiniers subirent l'épreuve avec grand succès; et c'est précisément pour cela que nos Carabiniers se doivent de faire encore mieux cette année.

Il n'est pas de raison d'ailleurs pour ne pas atteindre à ce but : l'entrainement a été bien suivi, cette année, et le fruit du travail de nos soldats devrait être récolté demain soir.

Le régiment a tout intérêt d'ailleurs à passer une bonne inspection demain et cela pour deux raisons: La revue de demain sera la dernière que le général fera du 65e, car, on sait que le populaire brigadier général quittera Montréal à l'automne, et plus que tout autre le général Armstrong tient à emporter un bon souvenir de nos ploupious canadiens-français. Le général Armstrong a toujours eu une vive admiration pour le 65e et c'est un hommage que ce régiment lui doit en lui présentant demain la meilleure et la plus disciplinée des unités de Montréal.

Le lieutenant-colonel VICTOR TARDIF, qui commandera le Carabinier Mont-Royal, lors de son inspection, demain soir, au Champ de Mars.

Il y a plus, si la revue de mercredi au Champ de Mars est sans reproche, en tant que cela peut être, les chances pour nos soldats de faire un voyage au mois d'août seront grandement augmentées.

Mais que faut-il pour passer une bonne revue? deux choses: la première, la présence de tous et chacun des membres au grand complet, qu'il pleuve ou non, car une petite unité ne peut laisser ou donner une bonne impression. La seconde, l'arrivée ponctuelle, à 7 h. 45 à l'arsenal pour qu'aucun détail de l'inspection ne soit négligé avant le départ des salles.

Inutile de dire que les anciens membres du régiment sont aussi invités pour l'inspection. Tous seront les bienvenus et à chacun une place sera assignée.

Dimanche prochain, la parade annuelle de toute la division aura lieu. Ce sera une nouvelle occasion pour les Carabiniers de montrer qu'ils sont dignes d'appréciation et d'encouragement, en dépit des autres unités qui seront aussi de la parade.

LEGISLATURES ACTIVES

Washington, 25. — Quoique cette année n'ait pas été aussi favorable que les précédentes pour cette industrie, la fabrication de nouvelles lois aux Etats-Unis, continue dans de bonnes proportions.

VAGABOND! VAGABOND! — Trop de Charleston — par HARRY LANGDON

Un système coopératif qui donne satisfaction

(Du correspondant de la PRESSE)

Québec, 25.—On nous annonce que les usines du C. N. R., à Saint-Malo, opèrent depuis quelques jours, à leur pleine capacité. On y emploie environ 600 hommes et l'on y est fort pressé par le travail de réparation des wagons et des locomotives. On y travaille sur le système coopératif d'après lequel les ouvriers ont leur mot à dire avec les officiers et les contremaitres, quand il s'agit des travaux à faire et des matériaux à employer. On nous assure que dans la grande majorité des cas, les suggestions faites par les ouvriers sont considérées acceptées. On fait l'éloge du président Thornton, qui a établi ce système, et de tous les chefs en général. Le fait est qu'il n'a encore jamais été question de grèves, en cet endroit.

BOURSE DE NEW-YORK

CLOTURE D'HIER

	Ouv.	Clôt.
Abitibi Paper	71⅝	72¾
Adams Express	115	115
Allied Chemical	114¾	115¾
Am. Agri. Chemical	16½	17⅛
Am. Beet Sugar	22½	22⅝
Am. Bosch Magneto	18	17½
Am. Can	44⅝	46
Am. Car & F.	94⅝	94½
Amerada Co.	24⅝	24⅝
Am. Inter. Corp.	36⅜	36
Am. Locomotive	98⅜	97½
Am. Ship & Com.	8⅜	8½
Am. Smelting	116	117
Am. Steel Foundries	49⅝	49¾
Am. Sugar	68	68
Am. Sumat. Tob.	105⅝	111¾
Am. Tel. & Tel.	147	148½
Am. Waterworks	49⅛	50½
Am. Woollen	23¼	23⅝
Anaconda Copper	45	45
Atchison	138½	137¾
Atlantic Gulf & W.I.	36½	37
Atlantic Refining Co.	123	128⅝
Baldwin Loco.	102⅞	103¾
Baltimore & Ohio	89¼	89
Barnsdale Corp.	24⅞	25
Bethlehem Steel	28⅞	28⅝
Brooklyn Man. Tran.	66¾	68½
California Packers	130	131⅞
California Petrol	32½	32½
Canadian Pacific	160¾	160⅝
Central Leather	8½	8⅝
Cerro de Pasco	63	63
Chesapeake & Ohio	125	123½
Chicago M. & St. P.	11⅛	11
Do. pfd.	18½	18⅝
Chicago Rock Island	51¼	50⅞
Chino Copper	20½	20¼
Chrysler	30⅝	30⅛
Colorado Fuel & Iron	39	39¼
Columbia Gas	76⅜	77⅜
Congoleum	16	16
Con. Gas	93⅝	93⅝
Continental Can.	74½	75
Corn Products	39	40¼
Cuba Co.	49⅞	50⅛
Crucible Steel	67½	67½
Cuban Amn. Sug.	24⅝	24⅝
Cuba Cane Sugar	8⅝	8⅝
Do. Pfd	38½	38⅝
Davidson Chem.	34⅜	35¼
Delaware & Hudson	160	160
Dodge com.	24	23⅞
Do. pfd	82	81⅝
Dupont	211⅜	213⅞
Erie Railroad	32¾	33⅛
Do. 1st pfd	39¼	39¼
Fleischmann Co.	42¾	42⅝
Famous Players	123¾	124
General Asphalt	63¾	63⅝
Do. Cigars	51⅛	51⅝
General Electric	312	314½
*General Motors	122½	122⅝
Goodrich	48	47⅞
Granby Mining	19½	19⅝
Great Northen pfd.	73⅞	73½
Great Northern Ore	19⅝	19⅝
Gulf States Steel	67½	68
Inland Steel Steel	37	37
Inspiration Copper	21⅝	21⅝
Internat. Nickel	34⅛	34½
Int. Merc. Marine pfd.	34½	37
Internat. Paper	49	51⅜
Kansas C. South	41½	42⅜
Kennecott Copper	53½	53½
Lago Pete	21⅝	21⅝
Lehigh Valley	81⅝	83
Loew's Theatre	37⅞	37⅝
Mack Trucks	107	107
Magma Copper	36	36
Marland Oil	66⅜	66½
Miami Copper	11⅜	11⅜
Mid. Cot. Oil	31⅛	31¼
Missouri K. & T.	37⅛	37
Missouri Pacific	33	33
National Cash Reg.	40	40⅛
New Haven	37¼	37⅛
N. Y. Air Brake	39	39
New York Central	126¼	125⅞
North American Co.	47½	47⅜
Northern Pacific	71⅜	71⅜
Pacific Oil	51½	51½
Pan Amer. Petrol	65⅛	65
Pan.-Pete.-B.	67	68⅛
Pennsylvania R. R.	51⅜	51⅜
Pere Marquette	85⅞	85⅝
Philadelphie	72¾	73
Philips Pete	45	45⅛
Pierce Arrow	23⅜	23⅜
Pierce Pete.	3⅜	3⅜
Public Ser. Corp.	79	79½
Pullman	168	168
Punta Sugar	33⅝	33
Pure Oil	26⅝	26⅞
Reading	84½	84⅜
Republic Iron & S.	47¼	47⅛
Royal Dutch	52¼	52¼
Sears Roebuck	46⅞	47⅜
Simmons Bed	41⅝	41
St. Louis & S.F.	94	93⅝
St. L. S. W.	68	68
Sinclair Consolidated	21⅜	22⅛
Skelly Oil	33⅞	33⅞
Southern Pacific	101⅛	101
Southern Railway	112	111⅝
Do. pfd.	90¼	90⅛
Standard Gas & Elec.	32⅝	32
Stand. Oil. N. J.	44⅜	44⅜
Stand. Oil. Cal.	55⅛	55⅜
Stewart Warner	70	70
Studebaker	49¼	49¼
Tennessee Copper	11⅛	11⅛
Texas Oil	51¼	51⅜
Texas Pacific	54½	54½
Tobacco Products Co.	102⅜	102⅜
Trans. Cont. Oil	3½	3⅝
Union Bag	35	35⅛
Union Pacific	149¾	149½
United Fruit	106	106
U. S. Cast Iron Pipe	160	161⅜
U. S. Indust. Alcohol	48⅛	49⅛
U. S. Rubber	52⅜	52⅜
U. S. Steel	121⅞	122⅛
Vanadium Steel	34⅛	34⅛
Wabash "A"	73	73
Westinghouse	66¼	66⅛
White Motor	53⅛	53⅜
Willys-Overland	21⅞	21⅛
Woolworth Co.	140	141¼

DODD'S KIDNEY PILLS
FOR ALL KIDNEY DISEASES
RHEUMATISM
BRIGHT'S DISEASE
DIABETES BACKACHE
NUMBER 4087 THE PROPRIETORS

Les PILULES de DODD pour les REINS soulagent toutes sortes de maladies de reins, RHUMATISME, MAL DE BRIGHT'S DIABETE et MAUX DE DOS. 72-1.m.v.s.j.v

Confort, santé et économie au foyer
FOURNAISE GILSON
"Se fait de nombreux et chauds amis"
RENSEIGNEZ-VOUS SUR LE MODE DES PAIEMENTS FACILES
GILSON MFG CO., Limited.
599 York St., GUELPH.

POMPES DARLING
pour tout service toujours en stock.
Nous réparons aussi les pompes de toutes sortes.
Bureaux et ateliers :
120, RUE PRINCE, MONTREAL.
Tél. MAIN 8120

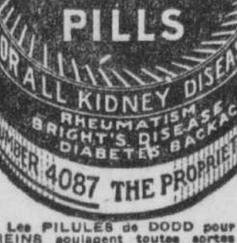

Une Route Dangereuse et Obscure — Puis une Lumière Aveuglante

Evitez la collision. Donnez à l'auto qui s'en vient autant de place que possible mais n'allez pas vous jeter dans le fossé ou frapper une grosse racine sur le côté droit de la route.

Enfin voici une merveilleuse lumière qui met fin à tout danger lorsque vous conduisez votre machine le soir, une lumière qui vous protège contre le danger des phares aveuglants. Fixée au garde-boue d'en avant du côté droit, juste en arrière de la roue, elle éclaire parfaitement le côté de la route, éloigne le danger de la collision et vous empêche de tomber dans le fossé ou de frapper le piéton.

$8.75 vous assure cette excellente protection. Renseignez-vous aujourd'hui au sujet de la PROTECTOLITE.

PROTECTOLITE

Lisez les annonces de la "Presse"

DANGER PERMANENT

Un rhume négligé est un danger permanent qui menace les Poumons parce qu'il est souvent le point de départ d'une Laryngite, d'une Bronchite, d'une Pneumonie, et combien de Tuberculeux se repentent d'avoir négligé un rhume!

Pour prévenir ces accidents, prenez les

CRESOBENE
(CAPSULES)

Médication Balsamique, Volatile, puissamment Antiseptique et Germicide à base de Creosote, d'Eucalyptol, de Terebene, de Pins Maritimes, etc.

D'une Efficacité Incontestable contre

Toux, Rhumes, Grippe, Laryngites, Enrouements, Bronchites

Se prennent "nature" ou on peut en faire chez soi, tout aussi facilement qu'une infusion de thé, un "Sirop", un "Gargarisme" pouvant servir de Dentifrice détruisant les Microbes Infectieux de la Bouche, ou en "Inhaler" les Vapeurs Balsamiques. Ces moyens sont clairement indiqués sur la brochure entourant le flacon. Cette Brochure est envoyée Gratuitement. En vente partout $1.00 le flacon ou envoyé par la poste.

STANDARD PRODUCTS CO. — 1566, St-Denis, MONTREAL

Davantage d'Energie--
Une plus Longue Existence !
pour votre FORD

VOTRE excellent moteur Ford marchera plus doucement, sera plus puissant et ne vous causera aucun ennui, si vous avez soin de le graisser avec la Marvelube "F", la nouvelle huile à moteur Ford, obtenue par un procédé nouveau, qui réussit à combattre toute formation de carbone—et qui prolongera l'existence de votre voiture.

Employée régulièrement dans votre moteur Ford, la Marvelube "F" vous protègera contre tous les ennuis et les frais supplémentaires que provoquent les cognements du moteur, les crissements des bandes de transmission, l'action lente du mécanisme d'embrayage et l'usure des coussinets. Elle assurera l'étanchéité des pistons et dotera votre voiture d'une existence nouvelle.

La Marvelube "F", fabriquée tout spécialement d'une variété choisie de pétrole brut péruvien, par le nouveau procédé Marvelube, est une huile de viscosité légère, coulant librement.

Elle ne peut pas former de dépôts de carbone destructeurs, car elle a été raffinée par le Procédé Marvelube. Grâce à son aptitude à garder sa viscosité et ses propriétés lubrifiantes, quelle que soit la chaleur dégagée par le moteur, et à rester fluide, sans s'épaissir, à basse température, la Marvelube "F" a prouvé qu'elle était supérieure à toutes les autres huiles.

La Marvelube "F" marque le début d'une nouvelle ère dans la lubrification du moteur Ford. Elle crée un nouveau type qui permet de juger de toutes les qualités qui sont requises des huiles lubrifiantes recommandées pour les Fords. C'est la seule huile lubrifiante de ce genre et nulle autre compagnie pétrolière ne saurait en faire une semblable parce que l'*"Imperial Oil Limited"* contrôle la source de production du pétrole brut péruvien et a la propriété exclusive du nouveau Procédé Marvelube qui a été découvert dans notre laboratoire de Sarnia, et qui a été développé après quatre années de recherches scientifiques.

Aujourd'hui — videz votre carter et remplissez-le de Marvelube "F". Vous jouirez d'une satisfaction nouvelle, en constatant combien votre Ford roule bien mieux, que vos frais d'entretien sont presque nuls et que votre voiture vaut davantage si vous vous avisiez de la revendre.

La Marvelube "F" se vend dans tous les postes de distribution de l' "Imperial Oil" et partout ailleurs chez les bons marchands. Le prix de détail régulier de la Marvelube, prise en vrac, est de 35c la pinte.

IMPERIAL OIL LIMITED

L'Huile à Moteur IMPERIAL
Marvelube "F"
Combat avec succès la Formation du Carbone

A conquis la faveur de trois générations

SENSATIONNELLES FINS DE COURSES A MONT-ROYAL--DEMAIN, SEANCE DE BOXE DU CLUB S.-BRIGIDE

Radical conduit par le jockey Gray rapporte $31.20 pour $2 à Mont-Royal

Plus de six mille personnes ont profité de la fête d'hier pour assister aux courses du Back River Jockey Club à Mont-Royal. Cette multitude a été témoin d'épreuves extrêmement contestées et fort excitantes. Dans la plupart des cas deux, trois et même quatre chevaux, sont arrivés en ligne sous le fil. Ces fins passionnantes ont soulevé une excitation intense parmi la foule.

Le jockey Gray qui avait piloté samedi Bullet Joe qui avait rapporté $0.80 pour $2, a conduit hier à la victoire un autre coursier qui a donné un fort montant. Dans la deuxième course, la Bourse Nationale, qui a réuni neuf partants, Gray guidait Radical à Davis Bros. Après un départ aussi parfait qu'on pouvait le souhaiter, la course dégénéra en une lutte enlevante entre Radical et Carlos Enrique à Mme H.-D. Cox, guidé par McCabe. Les deux chevaux galopèrent côte à côte sur toute la ligne droite et franchirent ensemble la ligne d'arrivée aux enthousiastes acclamations de la foule. Radical l'emporta par un nez seulement. Sa victoire rapporta $31.20 pour $2.

La quatrième épreuve fournit une fin pour le moins aussi excitante: trois chevaux, Sagamore, à P. Hinphy, guidé par le jockey Hinphy, Pandine à Mme P. Mullhall, conduite par McCrann, et Black Ruler, à Andrew Robertson, piloté par Dolin, arrivèrent en ligne sous le fil. Les juges les classèrent dans l'ordre nommé. Moins d'une tête les perdre nommé. Moins d'une tête les séparait à la fin de la course. Sagamore donna $8.30 pour $2 à ses preneurs.

Gold Mark, cheval bai à B. Malden, n'avait rien fait de bon samedi dernier, remporte la victoire hier dans la cinquième course, le Handicap Victoria, sur une distance d'un mille. Cette épreuve réunit sept partants. Quatre d'entre eux arrivèrent en peloton sous le fil, le Gold Mark conduit par le jockey Goldie, l'emporta par une tête. La même distance séparait les trois chevaux suivants. Ce fut là une autre fin passionnante au possible. Gold Mark donna $18.40 pour $2 à ses preneurs.

La sixième et la septième course tournirent aussi des fins enlevantes au possible, trois chevaux, franchissant la ligne d'arrivée en peloton dans les deux cas. Red Weed à Mme H.-D. Cox gagna la sixième, guidé par McCabe, la veille de Froth et des Pentecost's Last, tandis que Wild à L. K. Crest, conduit par Fisher, l'emporta dans la dernière épreuve suivi de All There et d'Orphelin.

Ce fut une journée de sport émotionnant, de sport qui souleva au plus haut degré l'enthousiasme des spectateurs.

Joe Catafinich, l'un des principaux marqueurs de courses du Canada, était parmi les visiteurs à la piste Mont-Royal. Il venait là afin de prendre certains arrangements avec les propriétaires de chevaux pour le Meeting de Kempton Park qui s'ouvrira le 3 juin à Laprairie.

Sommaire de la journée d'hier:

PREMIERE COURSE, 5½ furlongs, $500, chevaux canadiens de 4 ans et plus, réclamer. Temps, 1.09 4-5. Golpius, à réclamer, 113, J. Dolin, 1 nez; Leaside, 115, N. Foden, 2 4; Kelly's Queen, 113, R. Lamb, 3 3; Calhampton, 110, N. Brown, 4 3; Dependance, 111, E. Dubreuil, 5 cou; Jack Shrine, 115, W. Gabbey, 6 3; Flora, 110, A. Stevenson, 7 5. $2 au pari mutuel donne: Golden Answer, $5.75, $2.70, $2.45; Leaside, $2.60, $2.30; Kelly's Queen, $2.95.

DEUXIEME COURSE, 6 furlongs, $500, 3 ans et plus. Temps, 1.17 3-5. Carlos Radical, 114, L. Gray, 1 cou; Carlos Enrique, 114, W. McCabe, 2 cou; Sentimental, 112, R. McCrann, 3 1½; Arendal, 114, N. Foden, 4 tête; Gilbert Cook, 114, J. Dolin, 5 ½; Shepherd of the Hills, 110, Garlepy, 6 3; Worthman, 114, A. Pendergast, 114, A. Pendergast, 7 3; Ray Dingle, 113, P. Powers, 8 4; Salome, 112, N. Brown, 9. $2 au pari mutuel donne: Radical, $31.20, $12.30, $7.10; Carlos Enrique, $4.65, $4.10; Sentiment, $7.00.

TROISIEME COURSE, 5½ furlongs, $500, 3 ans et plus, à réclamer. Temps, 1.08 4-5. — Faith W., 114, H. Farland, 1 3; Banker Brown, 116, W. McCabe, 2 1½; Maudina, 114, A. Pribble, 3 1½; Avion, 116, N. Foden, 4 3; Star Court, 116, D. Fisher, 5 3; Father Damien, 120, N. Brown, 6 tête; Golden Floss, 116, G. Bond, 7 5; Navisco, 109, J. Joslah, 8. $2 au pari mutuel donne: Faith W., $11.80, $4.85, $3.75; Banker Brown, $3.60, $3.25; Maudina, $5.

QUATRIEME COURSE, 5½ furlongs, $500, 3 ans et plus, à réclamer. Temps, 1.09 4-5. — Sagamore, 116, W. Hinphy, 1 tête; Pandine, 114, R. McCrann, 2 1; Black Ruler, 116, J. Dolin, 3 2½; Velma M., 114, C. O'Mahoney, 4 3; Rags, 114, D. Fisher, 5 3; Jim Jam, 116, L. Gray, 6 4; Henry of Nawkirk, 116, Bayer, 6 4; Prudence, 114, N. Brown, 8. $2 au pari mutuel donne: Sagamore, $8.30, $4.60, $3.20; Pandine, $11.45, $6.80; Black Ruler, $2.80.

CINQUIEME COURSE, un mille, handicap Victoria, 3 ans et plus. Temps, 1.44. — Gold Mark, 111, E. T. Moore, 1 tête; Bruneth, 115, P. Powers, 2 tête; Trajanus, 112, W. McCabe, 3 tête; Uncertain, 113, D. Fisher, 4 2½; Be Yourself, 109, W. Hinphy, 5 2; Frank Fogarty, 116, O'Mahoney, 6 3; Avispa, 112, R. Ball, 7. $2 au pari mutuel donne: Gold Mark, $16.40, $6.60; $4.25; Brunetth, $4.50, $3.50; Trajanus, $4.55.

SIXIEME COURSE, 6 furlongs, $500, 3 ans et plus, à réclamer. Temps, 1.18 1-5. — Red Weed, 116, W. McCabe, 1 ¾; Froth, 116, W. Hinphy, 2 5; Pentecost's Last, 109, L. Hardy, 2 5; Vendor, 116, F. Garlépy, 4 cou; Lord Darnley, 110, T. Smith, 5 2½; Wilkinson, 115, J. Josiah, 6 4; Lady Gaffney, 110, R. McCrann, 7 6; Sir Glenn, 115, D. Pribble, 8. $2 au pari mutuel donne: Red Weed, $10.95, $3.65, $3.20; Froth, $3.20, $2.70; Pentecost's Last, $5.30.

SEPTIEME COURSE, un mille, $500, 3 ans et plus, à réclamer. Temps, 1.44 2-5. — Wida, 115, D. Fisher, 1 ½; All There, 111, W. McCabe, 2 2; Orphelin, 109, R. McCrann, 3 cou; Dr Huff, 114, G. Bond, 4 ½; San Hedron, 115, S. Kirk, 5 2; Nettie May, 111, D. Pribble, 6 ½; Noko, 109, C. Phillips, 7 8; Blue Brush, 112, C. O'Mahoney, 8 2; Hearts of Rock, 99, J. Muir, 9 3; Sand Queen, 114, N. Brown, 10. $2 au pari mutuel donne: Wida, $5.60, $3.40, $2.80; All There, $8.45, $4.75; Orphelin, $9.75.

COURSES DE WOODBINE

Toronto, 25.—Résultat des courses d'hier à Woodbine:

Première course, ½ furlongs. — 1er Hemlinche, 113, C. Lang, 18.60, 6.00, 4.20; 2e, xMillenium, 112, Fairbrother, 2.80, 2.30; 3e, Fly Hawk, 112, F. Smith, 4.00. Temps 55 3-5. Ont aussi couru: xSanabar, xReligh Nun, Eda C., xFloss, Courting, War Gold, Bobby Jones, xMontello.

Deuxième course, 1 1-16 mille.—1er Campus, 114, J. D. Mooney, 19.50, 8.55, 4.15; 2e, Shanghai, 98, Bourassa, 12.55, 4.65; 3e, King of Fortune, Erickson, 2.60. Temps 1:50 2-5. Ont aussi couru: xMarial Barton, Devonite, Halu, xLord Renfrew, Asa Jewell, Delusive.

Troisième course, 2½ milles.—1er, Carabinier, 158, Crawford, 3.65, 2.25; 2e, Gunboat, 140, Haynes, 2.60; 3e, Another Star, 135, Burgess. Temps 5:12 3-5. Ont aussi couru: Pecoant, Levipennale.

Quatrième course, 6 furlongs.—1er, Paddle, 122, P. Walls, 7.25, 3.45, 3.20; 2e, Gallant Greek, 115, Erickson, 3.10, 2.50; 3e, Catamaran, 101, Claver, 6.20. Temps: 1:15. Ont aussi couru: Hecate, Goldlands, xBenfrion, O'Trigger, Byng Boy, xOh See, Thornton, xPanketa, Miss Gafety 2nd.

Cinquième course, 1 1-8 mille. — 1er Joy Smoke, 120, Butwell, 11.35, 4.65, 2.85; 2e, Mothers Son, 108, Romanelli, 6.25, 2.65; 3e, Edisto, 122, Erickson, 2.75. Temps 1:53. Ont aussi couru: General Thatcher, Southwind, Wilderness, Harmony Boy, Chafb, Digit.

Sixième course, 6 furlongs.—1er, Olden Wanderer, 98, Peterman, 15.50, 8.40, 5.70; 2e, Artha Roos, 106, L. Schaefer, 7.30, 3.40; 3e, Alladega, 111, Munden, 2.65. Temps 1:14 3-5. Ont aussi couru: Warfare, Leger, Denerla, Taudiane, Blue Tony, Bou Chafb, Digit.

Septième course, 1 1-16 mille. — 1er, Band Rock, 106, Thompson, 112.95, 40.35, 27.45; 2e, Subtle, 105, Claver, 8.85, 6.85; 3e, Grass Maid, 103, Fetherall, 6.15. Temps 1:49 1-5. Ont aussi couru: Warfare, Leger, Denerla, Taudiane, Blue Tony, Bou Chafb, Digit.

EXPLOIT DE CYCLISTES

Baggio Fiovarante et Caesar Slyvestre, deux cyclistes qui sont partis de Montréal vendredi matin en bicyclettes pour prendre part à la grande course annuelle de 20 milles, organisée par les clubs cyclistes d'Ottawa, sont revenus à Montréal dimanche. Ils ont fait la distance de 133 milles, officiellement, en 6 heures et 9 minutes.

La course ayant été contremandée pour cause de mauvais temps, ces hardis cyclistes demandèrent à M. Gladdish, rédacteur sportif de l'"Ottawa Journal" et à MM. Barry et Gault, deux amateurs bien connus du cyclisme, de bien vouloir vérifier l'heure de leur départ dimanche matin. Fiovarante et Sylvestre partaient du bureau de poste central d'Ottawa à 8 heures 50 minutes et arrivèrent à Hawkesbury à midi sonnant, où ils prirent un léger goûter.

A 3 heures 39 minutes exactement, ils arrivaient aux quartiers généraux du club Excelsior-Henderson rue Bleury, où ils furent officiellement reçus et leur temps vérifié. Après avoir pris quelques rafraîchissements, il remontaient sur leurs bicyclettes pour se rendre à leur domicile ou le plat traditionnel de spaghetti les attendait.

Fiovarante et Sylvestre réclament un record et dans les circonstances, la Fédération qui seule peut sanctionner et approuver la chose aura à se prononcer. La course devra certainement servir de base aux organisateurs qui seront chargés de l'organisation de la grande course qui aura lieu cet été de Montréal à Ottawa.

Caesar Sylvestre qui avait été délégué pour inviter les clubs d'Ottawa à envoyer des représentants, rapporte qu'Ottawa aura plusieurs entrées dans la grande course de 50 milles organisée par le club Excelsior-Henderson, qui aura lieu le 20 juin prochain.

MORT D'UN ATHLETE

Par le décès de Wilbrod Leroux, survenu le 21 mai à Westmount, disparaît un des plus fameux acrobates canadiens-français d'il y a un demi-siècle.

Entre 1867 et 1872, Wilbrod Leroux et son compagnon, Alphonse Brault, se produisirent dans les grands cirques américains, comme dans les principaux théâtres du Canada. Leur performance comprenait les barres fixes, les trapèzes volants et le tapis et ils remportèrent des succès. M. Leroux se retira de l'arène il y a cinquante ans et il s'éteint à l'âge de 75 ans. Ses exploits comme ceux de ses frères et cousins, tous renommés, sont racontés au long dans l'ouvrage "Les Athlètes canadiens-français" par E.-Z. Massicotte dont une nouvelle édition vient de paraître.

CLUB RED SOX

La formidable équipe Lord Monk a dû baisser pavillon devant les joueurs du gérant Charbonneau, malgré les 7 points que firent les joueurs de la Côte des Neiges, à la première manche, le Red Sox remporta la victoire par 14 à 12 dans une partie chaudement contestée.

GEORGES LETARTE, ancien joueur du Royal King, qui porte, cette saison, les couleurs du Red Sox et qui a été le héros de la partie de dimanche avec le Lord Monk, en frappant pour le circuit.

La joute fut gagnée grâce aux rudes frappeurs du Red Sox: Daily, Auclair, Charbonneau, Raoul, qui firent chacun un deux buts. Letarte fit un coup de circuit et il ne commit aucune erreur au champ. Le Red Sox donnera une partie revanche au Lord Monk à condition que celui-ci joue pour un enjeu sur le terrain du Red Sox et qu'il amène un autre arbitre. Le Red Sox lance un défi à tout bon club de 18 à 20 ans. Information R. Charbonneau, 6579 Bordeaux. Cal. 7964m.

L'Herpicide Newbro est le conservateur original des cheveux. Il enraye positivement les pellicules et la chute des cheveux. Envoyez 10c pour avoir un générous échantillon. Adressez: The Herpicide Co., Detroit, Michigan.

OVIDO
Congress
CONSERVEZ LES BANDES
Nouveau concours annoncé bientôt

VICTOIRE DU CLUB ANGLAIS DE FOOTBALL

Plus de 5,000 personnes ont vu hier le club de soccer anglais battre l'équipe formée des meilleurs joueurs de l'Association de la Province de Québec, par 5 à 3 au Parc Alexandra. C'était là la première partie des visiteurs au Canada et leur victoire, après un voyage de 3,000 milles, suivi seulement d'une journée de repos, démontre qu'ils sont des champions dans toute la force du mot. Il y a apparence que les jours anglais feront une tournée triomphale. Par moments, le jeu a été extrêmement brillant et le public a pu se faire une idée de ce dont ces joueurs seront capables lorsqu'ils seront un peu remis des fatigues de la traversée.

Voici la composition des équipes:

Montréal		England
Langlands	buts	Sewell
Barnes	arrière	Barkas
Houison	arrière	Clifford
Miller	demis	Magee
Bell	demis	Waugh
McKean	demis	Harkus
Jack	ailes	Harris
Green	ailes	Jack
Westwater	ailes	Rawlings
Marshall	ailes	Smith
Baillie	ailes	Tunstall

Arbitre, S. C. Burgess. Umpires: P. H. Gray et N. G. S. Ingram.

FESTIVAL SPORTIF, LE 13 JUIN A VALLEYFIELD

Le club Excelsior-Henderson donnera son premier festival sportif cette année à Valleyfield, le 13 juin. Il y aura partie de baseball, courses de bicyclettes, sauts en motocyclettes, courses de motocyclette pour le championnat provincial, etc.

Comme par les années passées, le club Excelsior-Henderson entend donner des programmes de premier ordre et Valleyfield verra du sport le 13 juin lorsque le Club Excelsior-Henderson donnera son festival.

EXPLOIT DE NURMI

Berlin, 25. — Le Finlandais Paavo Nurmi a abaissé de deux secondes le record du monde pour 3,000 mètres, couvrant la distance en 8 minutes et 25½ secondes. Une foule de 50,000 personnes a vu le champion à l'oeuvre.

Sydney, N.-E., 25. — John-C. Miles, vainqueur du marathon de Boston, a gagné hier une course de 3 milles en 15 minutes et 28 secondes.

Port William, 25. — Tommy McAuliffe a gagné la course de 10 milles disputée ici hier, couvrant la distance en 55.5½.

LIGUE NATIONALE

A Saint-Louis:

Cincinnati	402 000 000—	6	9 2
St-Louis	000 002 27x—	11	11 2

Batteries—Rixey, Mays, May et Hargrave; Sothoron, Hallahan, Johnson, Haines, H. Bell et O'Farrell, Vick.

A Chicago:

Pittsburgh	000 000 001—	1	12 1
Chicago	101 010 00x—	3	7 0

Batteries—Aldridge, Sanger et Smith, Gooch; Blake et Hartnett.

POSITION DES CLUBS

	Gag.	Perd.	P.C.
Cincinnati	24	12	.666
Chicago	21	12	.636
Brooklyn	18	14	.562
Pittsburgh	18	16	.529
Saint-Louis	19	19	.500
New York	15	20	.429
Philadelphie	13	21	.382
Boston	10	24	.294

AMERICAN ASSOCIATION

Louisville	3	11	0
Toledo	1	4	2

Batteries: Deberry et Devormer; Canavan, Clarkson et Heving.

Indianapolis	6	15	1
Columbus	5	9	2

Batteries: Wisner et Hartley; Biemiller, Neubauer et Bird.
(Dix manches).

Milwaukee	15	12	4
Saint-Paul	7	11	7

Batteries: Sanders et McMenemy; Schupp, Johnson, Watt, Farquhar, Roettger et Hoffman, McCarthy.

Minneapolis	3	5	0
Kansas City	1	4	1

Batteries: Hollingsworth et Byler; Zinn et Wells.

LIGUE AMERICAINE

Boston, 25.—Les Yankees ont remporté hier leur treizième victoire consécutive en battant le Red Sox de Boston par 4 à 2. Score:

Yankees	300 010 000—	4	6	0
Red Sox	000 000 010—	2	5	1

Batteries: Shocker et P. Collins; Wiltse, Kiefer et Gaston.

A Cleveland—

St. Louis	021 102 000—	8	12	2
Cleveland	100 100 040—	5	11	2

Batteries: Gaston et Hargrave; Levsen, Shaute, Lehr et L. Sewell.

A Détroit—

Chicago	000 130 204—10	12	0
Detroit	001 030 000—	4	7	2

Batteries: Thomas, Thurston et Grabowski; Johns, Barfoot et Bassler, Manion.

POSITION DES CLUBS

	Gag.	Perd.	P.C.
New York	27	9	.750
Cleveland	20	16	.555
Washington	21	17	.552
Philadelphie	20	17	.540
Chicago	21	18	.538
Detroit	18	18	.500
Boston	11	24	.314
St. Louis	9	23	.243

LIGUE INTERNATIONALE

A Toronto:—

Rochester	000 000 100—1	7	0
Toronto	000 002 60x—8	10	1

Batteries: Reese, Brown et Devine; Stewart and O'Neill.

Rochester	000 100 410—	6	8	8
Toronto	502 410 01x—13	15	4

Batteries: Mitchell, May et Read; Faulkner et O'Neill.
Assistance, 16,000 personnes.

A Syracuse:—

Buffalo	000 002 026—11	13	2
Syracuse	000 101 001—	3	6	0

Batteries: Leverenz et Pond; Schellberg et Morrow.

A Newark:—

Jersey City	105 1060 000—7	8	0
Newark	000 110 114—8	13	0

Batteries: Smith, Parks, Cantrell et Freitag; Thorpe, Gressett, Mamaux, Werre et Schute.

POSITION DES CLUBS

	Gag.	Perd.	P.C.
Baltimore	24	9	.727
Buffalo	28	11	.718
Toronto	24	15	.648
Rochester	16	18	.470
Newark	18	20	.462
Syracuse	13	21	.382
Jersey City	14	26	.358
Reading	8	23	.222

CLUB SAINTE-BRIGIDE

Le S.-Brigide s'est rencontré avec le S.-Cécile Delorimier et a été obligé de baisser pavillon, bien qu'il ait eu l'avantage du score dans les huit premières manches. A la neuvième, il a été battu par 8 à 7. Le Sainte-Brigide jouera le 30 avec le Saint-Laurent. Le 5 juin, il se mesurera avec le Montréal Nord, le 12 avec Borel et le 19 avec Bordeaux. Inf. René Lemelin, 1681 Beaudry, tél. Est 3304M.

DEFI DE KID ALLEN A MORRIS

Pierre Dagenais lance un défi au nom de son protégé Kid Allen, à Jimmy Morris qui a fait combat nul avec Adélard Pigeon.

SEANCE DE BOXE DEMAIN SOIR AU SAINTE-BRIGIDE

Voici le programme complet de la soirée de boxe organisée par le Sainte-Brigide pour mercredi, en la salle de l'académie S.-Brigide, coin Maisonneuve et Sainte-Rose.

80 livres—Art. Carew, Britts Club vs. J. Collins, Verdun A.C.

85 livres—H. Leibovitch, Britts Club vs. B. O'Connell, Verdun A.A.

112 livres—W. Dunn, C.P.R. vs. J. Connelly, Verdun AA.A.

1112 livres—S. Rocco, Toronto, vs. Bobby Leitham, Verdun AA.

118 livres—A. Breston, Toronto, vs. Art. Roger, Sainte-Brigide.

118 livres—Jos. Saint-Onge, Sainte-Brigide vs. W. Wearing, Verdun A.A.

120 livres—Gordon Sauvé, Richmond, vs. E. Gloutney, Saintet-Brigide.

126 livres—J. Senor, Royal Highlanders, vs. J. Brierley, Grenadier Guards.

126 livres—Olliullo, Sainte-Brigide, vs. M. Starke, M.A.A.A.

135 livres—G. Sloders, Sainte-Brigide, vs. Eug. Demers, National.

147 livres—G. Turgeon, Richmond, vs. V. Formsley, Verdun A.A.

Ce qui fait en tout onze combats bien équilibrés, mettant en présence dans la même arène des champions ou des boxeurs qui le furent et qui été récemment découronnés. C'est assurément un programme de gala et l'association Ste-Brigide est en droit de s'attendre à une soirée enlevante et bien encouragée de la part du public, toujours friand des matchs d'amateurs.

Les officiers seront les suivants:

Juges: MM. Gus. Bourassa, C. Audette, H. Turner et Geo. Smith.

Arbitres: Bert Light, Eugène Brosseau, Georgces Chabot, Léo Kid Roy.

Chronométreurs: Inspecteur Arhur Maranda, James McDonald.

Directeur: M. Albert Hotte.

Maitre de cérémonies: M. Ernest Métivier.

Entraineur des boxeurs: M. Paul Rocheleau.

Les billets s'enlèvent avec une grande rapidité et comme la salle peut facilement contenir seize sents personnes, on s'attend à ce qu'elle soit remplie à sa capacité.

Atlanta, 25.—William Stribbling a battu Ray Newman, de Jersey City, en 10 rondes.

Farmer Joe Cooper, de Terre Haute, et Larry Avers, d'Atlanta, ont fait partie nulle de 10 rondes.

Milwaukee, 25.—Russle Leroy a défait Billy Bortfield, de Milwaukee, dans un combat de 10 rondes.

Baltimore, 25.—Nate Carp, de Baltimore, a battu Wilbur Cohe, de New-York, dans un combat de 12 rondes.

New-York, 25.—Eddie Burnbrock, Baltimore, a pratiquement mis Willie Dillon, de Cuba, hors de combat en 5 rondes.

Winnipeg, 25. — Stanislaus Zbysko a défait Dick Daviscourt, prenant deux chutes sur trois. Zbysko a pris la première en 34 minutes, Daviscourt la deuxième en 19 minutes et Zbysko la troisième en 16 minutes.

Léo L'Heureux, de Winnipeg, et Frank Judson, ont fait lutte nulle, prenant chacun une chute.

LE JEU DE TENNIS

Ceux qui s'intéressaient au tennis à Montréal, durant les premières années qui suivirent la guerre se rappellent le joueur puissant que fut Ernest Savard. Sa manière était bien différente de celle de Laframboise ou de Morin, célèbres dans le même temps; toujours à l'attaque, il comptait sur la force pour triompher de ses adversaires; son service, son drive de gauche comme de droite, étaient aussi solides que tout ce qui s'est vu à Montréal jusqu'ici. Toujours intéressant à voir jouer, il

ERNEST SAVARD, l'un des meilleurs joueurs de tennis canadiens-français d'après-guerre, qui se propose de reprendre l'entrainement et de participer aux tournois de la province en juin.

était un des meilleurs "drawing-cards" de ce temps. Aussi, ce fut un gros désappointement pour tous, lorsqu'il décida de se retirer du tennis en 1924; ses affaires prenaient la meilleure partie de son temps et le golf commençait à prendre le reste.

L'autre jour, à Québec, la conversation tomba justement sur Savard; quelqu'un faisait remarquer combien il était regrettable qu'il se fût retiré aussi jeune; Henri Laframboise affirma alors que Savard avait l'intention de se remettre sérieusement au jeu cette année et qu'il allait commencer à s'entrainer immédiatement. S'il s'en tient à sa résolution, il n'y a pas de doute que Savard retrouvera sûrement sa forme de 1921 et 1922; nous reverrons alors le plus beau joueur que le district de Québec ait produit et les Canadiens-français compteront un bon représentant de plus, ou qui a été et qui sera l'égal des meilleurs joueurs canadiens.

A QUEBEC

Henri Laframboise, Willard F. Crocker, Paul Fontaine, Roger Viau et Marcel Rainville sont revenus hier soir de Québec où ils devaient rencontrer les meilleurs joueurs du Québec Lawn Tennis Club. Henri et Horace Coulombe, Alphonse Gingras et Joachim Tessier avaient été choisis pour représenter le Club de Québec. Malheureusement une pluie continuelle rendit tout jeu impraticable.

POUR LA COUPE DAVIS

Prague, le 24 mai.—La France a gagné les deux premiers simples, contre la Tchéco-Slovaquie, dans la troisième élimination du tournoi de la coupe Davis. René Lacoste a défait Kozeluk 7-5, 5-7, 6-3, 6-8, 6-3; Crocker a défait Macenauer, 6-3, 6-4, 6-3.

DEPART DE CHARLES HUFF

Los Angeles, 25.—Charles Huff, sauteur à la perche, de Norvège, a décidé de retourner dans son pays la semaine prochaine.

TRIBUNE LIBRE

ET GARE A CEUX QUI MALTRAITERONT LES CHEVAUX COUREURS

Montréal, le 24 mai 1926

M. le rédacteur du sport,
la "Presse"

Cher Monsieur,

La saison des courses est ouverte et tous les amateurs du turf s'en réjouissent beaucoup. Ces mêmes gens souhaitent que les incidents regrettables dont un champ de course de la partie est à l'an passé été le théâtre, ne se renouvelleront plus et qu'il ne sera pas nécessaire de requérir à M. innes et à ses agents pour assurer aux chevaux la protection qui s'impose. On sait que l'an dernier un maître tortionnaire a dû remiser son grand fouet devant les menaces du public indigné et de la justice, et cette année ceux qui seraient tentés d'imiter pareil matamore n'ont qu'à se bien tenir. A la moindre information sérieuse de traitements inhumains infligés aux chevaux, il y aura quelqu'un pour porter plainte. Que les directeurs de champs de course veuillent bien se le tenir pour dit, une première et dernière fois. Le public a droit à un spectacle digne, avec des chevaux reposés et non pas avec des bêtes surexcitées par le fouet.

Nous prions en tout cas les autorités de la Société protectrice des animaux d'avoir un oeil sur les champs de courses et d'intervenir énergiquement au premier manquement qui pourrait se produire. Quant à la population en général, elle est priée de communiquer avec M. Innes si les incidents de la dernière saison sportive viennent à se renouveler.

Veuillez agréer, M. le rédacteur, nos vifs remerciements.

DEUX TURFMEN

LIGUE COMMERCIALE

La Ligue Commerciale de baseball donnera une bonne partie mercredi soir à 6.30 au terrain du National. La lutte se fera entre les clubs Mark Fisher et Finley Smith.

Le Mark Fisher a démontré lors des joutes antérieures qu'il sera un concurrent redoutable dans la course au championnat. Le résultat de sa rencontre avec le Finley Smith est attendu avec impatience par les autres gérants. Cette joute met en présence deux équipes également bien balancées tant au champ qu'au bâton, et seul le travail des lanceurs décidera de la victoire.

Le gérant Pitre, de Mark Fisher, enverra probablement dans la boîte Fred Dumesnil, tandis que Smiling Tom Eberween sera le lanceur du Finley Smith.

Les amateurs du beau baseball sont conviés à cette aubaine et leur appui est sollicité pour l'encouragement moral de la jeunesse sportive. Georges Bruneau sera l'arbitre.

TOURNOI DE GOLF

Muirfield, Ecosse, 25. — Le tournoi de golf pour le championnat amateur d'Angleterre se poursuit ici. Bobby Jones a défait le major C. B. Ormerod, R. G. Henderson, d'Ecosse, a vaincu E. Hoover Bankard, de Chicago, H. M. Dickson, d'Ecosse, a éliminé Robert A. Gardner, de Chicago, capitaine de l'équipe américaine.

Cyril Tolley et le major Hezlet, deux des étoiles d'Angleterre, ont été défaits. Le Tolley a causé toute une surprise. On dit qu'il a joué la pire partie de sa vie.

Sir Ernest Holdeness, ancien champion anglais, a battu ce matin Allan J. Graham, du Royal Liverpool Club.

Douglas Grant, de Californie, qui a longtemps vécu en Angleterre, a défait W. A. Powell.

TRAVAIL DES JOUEURS

Voici le meilleur travail accompli à date par les joueurs des deux grandes ligues de baseball:

LIGUE NATIONALE

Au bâton, Southworth, Giants, .408. Points, Heathcote, Cubs, 31.
Hits, Cuyler, Pirates, et Walker, Reds, 49.
Deux buts, Frisch, Giants, 16.
Trois buts, Cuyler, et Wright, Pirates, 6.
Home-runs, Bottomley, Cardinal, 7.
Buts volés, Cuyler, Pirates, 10.
Lanceurs, Meadows, Pirates, gagne 4, perd aucune.

LIGUE AMERICAINE

Au bâton, Dugan, Yankees, .414.
Points, Ruth, Yankees, 46.
Hits, Meusel, Yankees, 55.
Deux buts, Falk, White Sox, 17.
Trois buts, Gehrig, Yankees, 9.
Home-runs, Ruth, Yankees, 15.
Buts volés, Meusel, Yankees, 9.
Lanceurs, Pennock, et Hoyt, Yankees, gagnent, 7, perdent une.

LE PARC CHAMPLAIN

Le Parc Champlain a reçu le Semi-Ready et a été défait par le score de 6 à 5. Le Parc Champlain menait par le score de 5 à 2, mais le Semi-Ready ayant fait un ralliement à la neuvième manche compta 4 points, ce qui lui donna la victoire. Le Parc Champlain félicite le Semi-Ready de sa bonne tenue sportive. Résultat par manche:

Semi-Ready	020	000	004	—6	13	4
Parc Champlain	000	030	200	—5	15	9

Batteries: Legault et Chapleau; Moisan et Bourassa.

Arbitres: A. Caron et L. Beauchamp.

Le Parc Champlain recevra le Red-Sox dimanche 30 mai, et le Northmont le 6 juin. Etant libre après cette date, le Parc Champlain aimerait à avoir un bon club amateur Junior. Inf. J.-B. Huot, 6586, 25e Ave. Rosemont. Tél. Clairval 3273J.

MILLAR'S, 6; MONTREAL NORD, 7

Après avoir eu l'avantage du jeu jusqu'à la dernière manche, le Millars Ginger Ale s'est vu enlever une victoire bien méritée. Alors que le score était de 6 à 6, à la dernière manche, le Millar's fit une erreur coûteuse, ce qui permit à ses adversaires de compter le point décisif. Saint-Denis et Desnoyers ont fait un brillant travail. Résultat par manche:

Millar's	100	210	110—	6	9	2
Montréal Nord	000	204	001—	7	6	3

Arbitres: W. Bell et P. Saint-Denis. Assistance, 1,200 personnes.

Le Millar's a encore quelques dates libres et aimerait à arranger des parties.

Le 30 mai, le Millar's recevra la visite du Trilby. Le 6 juin, le Millar's jouera avec le Mansfield, le 13, avec le Montréal Est, et le 20 avec le C. P. Saint-Laurent. Inf. P. Pelletier, 1645 Saint-Dominique. Tél. Bélair 6758F.

PIONNIER DU SAULT

Le Pionnier du Sault n'approuve pas la façon d'agir du C. P. Champlain qui avait pris un engagement avec le Pionnier pour une partie d'exhibition. Ce jour-là, le Pionnier n'avait pas tous ses joueurs, sa batterie et trois autres joueurs étaient remplacés par des jeunes non expérimentés. Malgré cela, le C. P. Champlain compte cette partie pour une victoire par le score de 5 à 4, ce qui prouve que si le Pionnier avait eu tous ses joueurs, il n'aurait fait qu'une bouchée du C. P. Champlain.

Le Pionnier a ouvert sa saison dimanche alors qu'il a rencontré le C. P. Viel, le battant par le score de 9 à 2. Comme le score l'indique, la partie fut de toute beauté. Nous des joueurs: Adélard Vermette, Edgar Talbot, Jos. Godbout, Gérard Ouimet, Edgar Boisvert, Jean Clément, René Boisvert, Marcel Bertrand, William Weller, Jos. Brosseau, Roland Sigouin, et Jos. Hogue.

Le Pionnier est libre et lance un défi au Terrebonne, Lachute, Laprairie, Montréal-Nord, Athétique du Sault, Bordeaux, Collégiens S.-Laurent, C. P. S.-Laurent. Inf. Edgar Boisvert, 10765 Delorimier, Saut-au-Récollet, Calumet 2622J ou Léopold Hébert, 6500 Lamarche. Calumet 5190 a 3.

AMELIORATIONS A LA PISTE DE LAPRAIRIE

L'administration du Parc Kempton, Laprairie, est à faire des améliorations à sa piste de Laprairie qui ouvrira le 3 juin. On est à peinturer les bâtiments et la piste a un aspect tout à fait nouveau. Le livre des conditions est maintenant distribué parmi les propriétaires de chevaux courant à Mt-Royal. Ces propriétaires ont déjà réservé des places d'écurie pour déménager à la piste de Laprairie aussitôt le meeting de Mont-Royal fini. Des arrangements ont été faits avec le Canadien National pour avoir deux trains spéciaux pour transporter les fervents du turf à la piste de Laprairie. Aussi, des employés seront ajoutés au pour aider à la circulation rapide du trafic. La liste des officiers sera publiée sous peu et le public est assuré de voir en charge des hommes très compétents.

SEANCE DE BOXE JEUDI A SAINT-HENRI

Tous les arrangements sont terminés pour la soirée de boxe

ACCOURUS POUR RENDRE HOMMAGE A NOTRE HEROS NATIONAL

Une partie de l'immense foule qui est accourue, hier après-midi, au parc Lafontaine, pour la cérémonie organisée par la Société Saint-Jean-Baptiste, en l'honneur de Dollard des Ormeaux et de ses 16 compagnons. Sur les premiers bancs on voit les principaux officiers des différentes sections de la société. Cette photographie a été prise pendant les discours qui ont été prononcés. — (Cliché la "Presse".)

LE JEU DE DAMES

LES CANADIENS SONT VICTORIEUX

C'est en présence d'une assistance, la plus nombreuse de tout le tournoi international que l'équipe canadienne pilotée par M. Jean Hudon, remporta la victoire sur leurs adversaires les américains venus à Montréal pour défendre la coupe Caron, emblème du championnat d'équipe.

Avec un avantage de 4 points, les Canadiens enregistrèrent deux nouveaux dimanche, alors que MM. L. Paquette et P. Gauthier comptèrent, assurant une victoire certaine pour l'équipe montréalaise, ou plutôt, celle de la Ligue du jeu de dames d'Amérique.

Les parties de dimanche avaient attiré cette foule de damistes car elle mettait aux prises le jeune Marcel Desauriers contre le champion mondial W. Beauregard. Malgré tous les efforts d'un côté et de l'autre, on ne put faire mieux qu'une nulle, cette cette joute, l'intérêt se portait également au premier damier, car on y voyait notre champion canadien M. L. Ottina contre celui qui lui enleva son titre de champion d'Amérique, Aug. Laflamme, de Fall-River, tout comme celle mentionnée plus haut, cette partie fut des plus goûtée du public, et on ne pouvait faire mieux qu'une remise.

Philippe Gauthier qui a fait son début dans ce tournoi remporta une glorieuse victoire sur H. Voghel, qui ne put voir son ambition de damier se réaliser. L. Paquette se montra digne de lui en infligeant une défaite au vétéran J.-N. Authier, ex-champion. L. Dussault a fait tout en son possible pour gagner, mais W. Berthiaume a pu lui arracher la partie après un beau travail. W. Chartrand qui ne perdit aucune partie durant le tournoi, a joué comme à l'ordinaire une partie de maître, aussi, disons que son vis-à-vis O.-J. Paquette, employa toute sa science pour annuler cette partie. Voilà comment les Canadiens ont terminé une semaine dure en travail, car les Américains qui étaient venus à Montréal avec la coupe qu'ils détenaient depuis trois ans, n'avaient aucune intention de la laisser à Montréal.

Honneur aux nouveaux champions et vive le capitaine Hudon d'avoir su opposer de si bons hommes. Vive Deslauriers qui compte 4 gagnées et 2 nulles! Vive Ottina et Chartrand qui gagnèrent chacun une partie et firent 5 nulles! Vive Paquette, Gauthier, René et Ludger Dussault et W. Hell qui contribuèrent au succès des représentants de la ligue du jeu de dames d'Amérique!

Du côté des Américains, le champion des champions, M. Beauregard est le seul joueur ayant participé à 8 parties sans aucune défaite, O.-J. Paquette, dans deux joutes, accomplit ce même exploit.

Les autres joueurs firent une belle lutte, mais c'est avec eux que les Canadiens gagnèrent.

Le détail de samedi est le suivant:

Américains		Canadiens	
H. Voghel	0	L. Ottina	1
A. Lafrance	½	L. Paquette	½
J.-N. Authier	½	R. Dussault	½
W. Berthiaume	0	M. Deslauriers	1
W. Beauregard	½	W. Chartrand	½
G. Beauséjour	½	P. Gauthier	½
	2		4

La joute de dimanche donne ce résultat:

Américains		Canadiens	
A. Lafrance	½	L. Ottina	½
J.-N. Authier	0	L. Paquette	1
W. Berthiaume	½	L. Dussault	½
W. Beauregard	½	M. Deslauriers	½
O.-J. Paquette	½	W. Chartrand	½
H. Voghel	0	P. Gauthier	1
	2		4

TOURNOI INTERNATIONAL

Rapport individuel avec place finale.

CANADIENS

	G.	P.	N.	Pts.
1—Marcel Deslauriers	4	0	2	.875
3—L. Ottina	1	0	5	.583
4—W. Chartrand	1	0	5	.583
5—L. Paquette	2	1	3	.583
6—P. Gauthier	2	2	1	.583
10—R. Dussault	0	0	1	.500
12—L. Dussault	0	1	2	.375
14—W. Hell	0	1	1	.250

AMERICAINS

	G.	P.	N.	Pts.
2—W. Beauregard	2	0	2	.750
7—W. Berthiaume	1	1	4	.500
8—Aug. Lafrance	1	1	4	.500
9—O.-J. Paquette	0	0	2	.500
11—G. Beauséjour	0	1	3	.375
13—J.-N. Authier	0	1	3	.250
15—H. Voghel	0	2	1	.125
16—Ed. Beauregard	0	2	0	.000

Le résultat des joutes est comme suit:

	Américains	Canadiens
1 rencontre	2	4
2 "	2½	3½
3 "	3½	2½
4 "	3	3
5 "	2	4
6 "	2	4
	15	21

Nous invitons les lecteurs de suivre le journal de cette semaine, nous publierons des parties annotées au cours du tournoi.

LUCIEN GAGNON

HYDROPISIE

Traitée une semaine GRATIS

Courte haleine soulagée en 36 à 48 heures. Enflure disparue en 15 à 20 jours. Règle le cœur, corrige le foie et les reins, purifie le sang et empêche l'enflure de revenir. Cellum Dropsy Remedy Co., Dépt. 33, Atlanta, Ga.

MAISONS D'EDUCATION

APPRENEZ L'ANGLAIS CHEZ-VOUS

Seulement 15 minutes par jour
Méthode très facile et pratique
PRIX TRES MODERES
Résultats merveilleux après quelques leçons
SUCCES GARANTI PAR ECRIT
Ecrivez pour renseignements
THE UNIVERSAL INSTITUTE
128 E. 58 St., D 152, New-York, N.Y.
25-m.j.s.n.a

ECOLE SAINTE-URSULE & ACADEMIE DE LA SALLE DES TROIS-RIVIERES

Tous les anciens élèves de l'école Ste-Ursule et de l'Académie De La Salle des Trois-Rivières sont invités à assister au Conventum qui aura lieu à l'Académie, rue St-Pierre, le dimanche 30 mai. Il y aura messe, sermon par le Rév. Père Arcand, Jésuite, ancien élève de Ste-Ursule; assemblée générale et banquet. Ce conventum marque le 50e anniversaire de la fondation de l'Association des Anciens.

Bienvenue à tous les anciens sans autre invitation. 22.25.28

LA NAVIGATION

Pour assister à l'ouverture de ces saisons

De nombreux et distingués passagers partent sur l'"Empress of Scotland."

MONTREALAIS A BORD

L'"Empress of Scotland", du Pacifique Canadien, partira demain de Québec pour Cherbourg, Southampton et Hambourg. Ce sera le premier départ de ce navire de Québec cette année, et ce départ coincide heureusement avec l'ouverture des saisons artistique, sociale et sportive sur le continent européen. Il en résulte que la liste des passagers de cabines de l'"Empress of Scotland", pour ce voyage, est fort longue. Le Derby d'Epsom s'ouvre le 2 juin. Le même jour s'ouvrent aussi les meetings du jeu de golf et du cricket à St. Andrews et à Birmingham. Des concurrents s'y rendent de toutes les parties du monde. Le festival de Haendel s'ouvrira à Londres, au palais de cristal, le 5 juin.

Au nombre des passagers qui partiront de Québec, demain, à bord de l'"Empress of Scotland", mentionnons le major général sir George Cory, K.B.E., C.B., ex-assistant-chef de l'état-major de l'armée britannique aux Indes; lady Gordon, de Hong-Kong; lady Drummond, Mlle Lesley Drummond.

Mentionnons aussi les Montréalais dont les noms suivent: Mme A. Chevalier, Mme R.-O. Sweesey, Mlle Margaret, Mlle Eleanor, Robert et David Sweesey, M. et Mme A. Pollack, Alfred et Mlle Olga Pollack, Mme Prevost Auger, Mme R.-A.-B. Hart, M. et Mme John-D. Ouellette, Mlle Madge Miller, Mme A.-G. Rossmond, E.-E. Pool, George Kassab, Mlle Cecily-M. Buttrum, M. et Mme C.-F. Eaton, A.-B. Wood, le colonel et Mme C.-W. Darwin, Mme W. Jamitsch, Mlles Aline et Lucile Jamitsch, W. Kluth, P. Bairston, J.-B. Spencer, M. et Mme R.-C. Byass, W.-T.-B. Jewett, Donald-B. Taunton, Mme A. Chapoy, Henry Kuch, H. Dewsbury, H. Hansen, Rodolphe Plamondon, M. et Mme E. Bachsmid, Mme K. Macdonald, Mme S.-H. Dorey, révde Soeur Emérence, révde Soeur Célestine, Mme Emily Liron.

EN CALE SECHE

Le "Sir Hugh Allan", le plus puissant des remorqueurs de la commission du port de Montréal en même temps que brise-glace, va demeurer dans la cale sèche de la Canadian Vickers Limited jusqu'à la fin de la semaine, afin d'y subir une complète inspection. Il faudra renouveler une pièce de l'étambot, puis repeinturer entièrement le vaisseau.

MARINS CATHOLIQUES

L'orchestre des usines du Chemin de fer national à la Pointe-Saint-Charles donnera son concert annuel au Catholic Sailors's Club, coin des rues Saint-Pierre et des Communes, mercredi, le 26 mai, à 8 heures, 15 p.m. La soirée sera sous la présidence de M. Alexander McDonald, président du Club social des usines de la Pointe-Saint-Charles. L'orchestre sera dirigé par M. John Simons.

Jeudi soir, le 27, il y aura une autre soirée au même club. Cette soirée a été organisée par les paroissiens de Saint-Thomas-d'Aquin sous la direction de M. l'abbé F. O'Kane. La soirée sera présidée par le révérend Martin-R. Reid, curé de la paroisse.

LES IMMIGRANTS

Halifax, 25.—Le steamer "Baltic", de la ligne White Star, qui est arrivé hier à Halifax, avait à son port 800 immigrants venant de la Grande-Bretagne et qui vont s'établir en différents points de l'Ontario et de l'ouest du Canada. La plupart sont des fermiers.

AUX PORTS ETRANGERS

L'"Orduna", venant de Southampton, le "Transylvania", venant de Glasgow, et le "Caronia", venant de Liverpool, sont arrivés hier à New-York.

Le "Samaria", venant de New-York, est arrivé hier à Liverpool.

Le "Montclare", venant de Montréal, et le "Regina", venant de Montréal, sont arrivés samedi à à Liverpool.

Le "Canadian Hunter", venant de Montréal, est arrivé dimanche à Londres.

PAQUEBOTS ATTENDUS

Le "Letitia", Anchor-Donaldson, est attendu ce soir à Québec; le "Montrose", Pacifique Canadien, est attendu demain après-midi à Québec; l'"Ausonia", Cunard, est attendu samedi à Québec; l'"Ausonia", Cunard, est attendu samedi à Québec; le "Montcalm", Pacifique Canadien, est attendu samedi à Québec; le "Montnairn", Pacifique Canadien, est attendu samedi à Québec; le "Dante Alighieri", Transatlantica Italiana, était attendu ce matin à New-York; l'"Olympic", White Star, était attendu ce matin à New-York; le "Lithuania", Baltic-America, est attendu dimanche à Halifax.

LES ARRIVAGES

Océaniques qui sont arrivés hier à notre port:

Bolingbroke, 4145, Glasgow, Pacifique Canadien; Laval County, 2391, B. Pedersen, Hambourg, Intercontinental Transports.

UN SEUL DEPART

Un seul océanique est parti hier de notre port. C'est le "Greistone", 2614 C. Hunter, Avonmouth, Montreal Shipping Company.

DANS NOTRE PORT

Océaniques qui étaient ce matin amarrés à nos quais: Berk, 2,370, section 9, McLean, Kennedy; Birk, 2,178, entrepôt 17, Intercont. Transports; Blairdevon, 2,006, section 6, McLean, Kennedy; Blenda, 1,139, section 5, Intercont. Transports; Bolingbroke, 4,145, entrepôt 10, Pacifique Canadien; Bore, 2,570, entrepôt 15, McLean, Kennedy; Bratinsberg, 1,959, section 7, Thos. Harling; Cairndhu, 3,218, entrepôt 11, Robt. Reford; Can. Challenger, 3,331, Vickers, gouvernement canadien; Can. Pioneer, 5,549, entrepôt 25, gouvernement canadien; Can. Volunteer, 1,310, Vickers, gouvernement canadien; Carlton, 3,206, entrepôt 46, Thos. Harling; Cormich City, 2,239, entrepôt 44, Thos. Harling; Ettore, 3,173, entrepôt 16, J. F. Whitney; Essex County, 2,828, entrepôt 18, Intercont. Transports; Fantee, 3,527, section 11a, Elder, Dempster; Gracia, 2537, entrepôt 5, Robt. Reford; Grey County, 3,178, entrepôt 19, Intercont. Transports; Hallmoor, 2,423, section 8, Thos. Harling; Halse, 1,317, section 8, Canadian Import; Hilversum, 2,264, jetée 1, Thos. Harling; Idefjord, 2573, entrepôt 7, Pacifique Canadien; Kafiristan, 2226, entrepôt 47, Thos. Harling; Kenwick Hall, 3,167, entrepôt 47, Thos. Harling; Laval County, 2,967, entrepôt 18, Intercont. Transports; Lord Antrim, 2,784, entrepôt 13, McLean Kennedy; Lord Downshire, 2,937, section 40, McLean, Kennedy; Monarch, 4,834, entrepôt 26, Elder, Dempster; Neotsfield, 3,032, entrepôt 48, Furness Withy; Newaster, 1,873, section 10, McLean Kennedy; Orangemore, 3,857, Thos. Harling; Penhill, 1,867, section 8a, McLean, Kennedy; Port Sydney, 5,335 entrepôt 2, Robt. Reford; Reedpool, 2,994, entrepôt 45, Thos. Harling; Rio Blanco, 3,811, jetée 2, J. F. Whitney; Simonburn, 3,213, entrepôt 48, Thos. Harling Stroma, 2,376, entrepôt 27, Canadian Import; Svena, 2,464 quai Laurier, Intercont. Transports; Tondalsfiord, 2,574, entrepôt 8, Pacifique Canadien; Torhamvan, 1,472, section 33, Maritime Nav. Co.; Trompenberg, 1,303, entrepôt 9, Thos. Harling; Truth, 2,327, section 41, Thos. Harling; Wimborne, 3,689, section 7, Dominion Coal; Winterswijk, 1,937, section 6, McLean Kennedy.

Perte pour le Barreau

Saint-Jean, N.-B., 25. — Le Dr J. Roy Campbell, avocat éminent de Saint-Jean, est décédé ce matin. Il fut candidat conservateur, en 1917, et élu député de Saint-Jean.

COMMERCE IMPORTANT

Paris, 25. — Le mouvement commercial du Soudan français s'est élevé pendant le 4ème trimestre 1925 au chiffre de 26,271,616 frs.

Banquet qu'on offrira à l'échevin O'Connell

Les électeurs et amis de l'échevin Thomas O'Connell, représentant du quartier Sainte-Anne, lui offriront un banquet à l'hôtel Queen's le mercredi, 2 juin prochain, à 7 h. 30 du soir. Des personnages de marque seront les invités d'honneur pour la circonstance et des orateurs de renom porteront la parole. Le nombre des billets est limité à quatre cents. On peut s'en procurer chez M. J.-L. Larocque, membre du comité d'organisation, 30, carré Chaboillez, Main 1683; le soir, Main 7816.

Une maison de retraites

(Du correspondant de la PRESSE)

Québec, 25. — On vient de rouvrir, tout près de Limoilou, sur le bord de la rivière Saint-Charles, la maison de Jésus-Ouvrier, située sur la propriété Madden et où se continueront les retraites fermées ouvrières. Le gouvernement provincial a, sur la demande de l'hon. Ant. Galipeault, ministre des travaux publics et du travail, fait construire, au printemps, un petit pont qui permet l'accès facile de cette maison où, de mai à septembre, le R. P. S. Lelièvre attendra les ouvriers, tous les jours.

Cette oeuvre avait débuté à Villa-Manrèze, voilà plusieurs années, mais comme elle prenait beaucoup d'extension, Mgr P.-E. Roy avait demandé, dans le temps, aux Pères Oblats de Saint-Sauveur, de se charger de la partie ouvrière. Le Père Lelièvre établit alors la maison de Jésus-Ouvrier.

L'enquête du coroner sur les deux noyés de Lachine

Le coroner McMahon a rendu, hier, un verdict de mort accidentelle, relativement à MM. Hilaire Thibault, de Ville-Emard, et Paul Aubertin, de Lachine, qui se sont noyés, samedi soir, alors que l'automobile dans lequel ils avaient pris place tomba dans le fleuve, en bas du quai de Lachine.

Le témoignage de M. Ovila Dupras a révélé que M. Thibault perdit le contrôle de son véhicule. Ce témoin a aussi affirmé que MM. Aubertin et Thibault l'avaient quitté à 11 h. 15, environ un quart d'heure avant l'accident.

M. J.-B. Léger corrobora le témoignage de M. Dupras.

PRECIS DE L'ACCIDENT

M. Hector Jolin, 579, rue Saint-Joseph, à Lachine, témoin de l'accident, dit qu'il a vu le véhicule contourner la rue principale et se diriger sur la voie conduisant au quai. Il aperçut l'automobile passer derrière des wagons de fret, puis il entendit un fracas. Le témoin courut sur les lieux et vit M. Aubertin, à la surface de l'eau, réclamant du secours.

Le chef de police Georges Durocher raconta au coroner de quelle façon ont été découverts les cadavres.

Abonner un parent ou un ami à la "Presse"—c'est lui faire un cadeau quotidien.

Un Conseil

Il faut qu'un homme soit pris pour de bon pour s'avouer malade. Nous conseillons à tous d'essayer les Pilules Moro s'ils ont à se plaindre de FAIBLESSE ORGANIQUE, de TROUBLES NERVEUX, de FATIGUE CEREBRALE, de PERTE D'ENERGIE, de DEBILITE GENERALE, de MAUX DE TETE, de DIGESTION PENIBLE, de MAUX DE REINS. Cela peut se faire simplement sans qu'il soit nécessaire de voir un médecin; les forces reviennent vite et toutes les fonctions de l'organisme se rétablissent à peu de frais et sans perte de temps.

Montréal, 17 novembre 1925.

"Je ne manque pas de recommander les Pilules Moro à mes amis que des efforts constants épuisent, qui ont des maux de reins, ne peuvent manger à leur faim sans avoir des gonflements, des palpitations de coeur, souvent des engorgements du foie, des maux de tête. J'avais moi-même éprouvé tous ces ennuis que j'attribuais à des excès de fatigue, mon travail consistant à manier de grosses pièces de bois. Les Pilules Moro que j'ai prises sur les conseils d'un ami, en augmentant mes forces, ont fait cesser complètement ces malaises".

M. T. Lussier, 118, rue Philippe.

Pilules Moro en vente partout, par la poste, 50 sous la boîte.

Compagnie Médicale Moro, 1566, St-Denis, Montréal.

EN ACHETANT LE PAIN DE LA BOULANGERIE BROSSEAU, VOUS AVEZ

La QUALITE, le SERVICE, le POIDS

Exigez-le de votre épicier ou téléphonez-nous

LA BOULANGERIE BROSSEAU LIMITEE

53 BOYER — BElair 8427 — 981 DROLET — BElair 4406

LIVRAISON PAR TOUTE LA VILLE 31-m.j.s.a

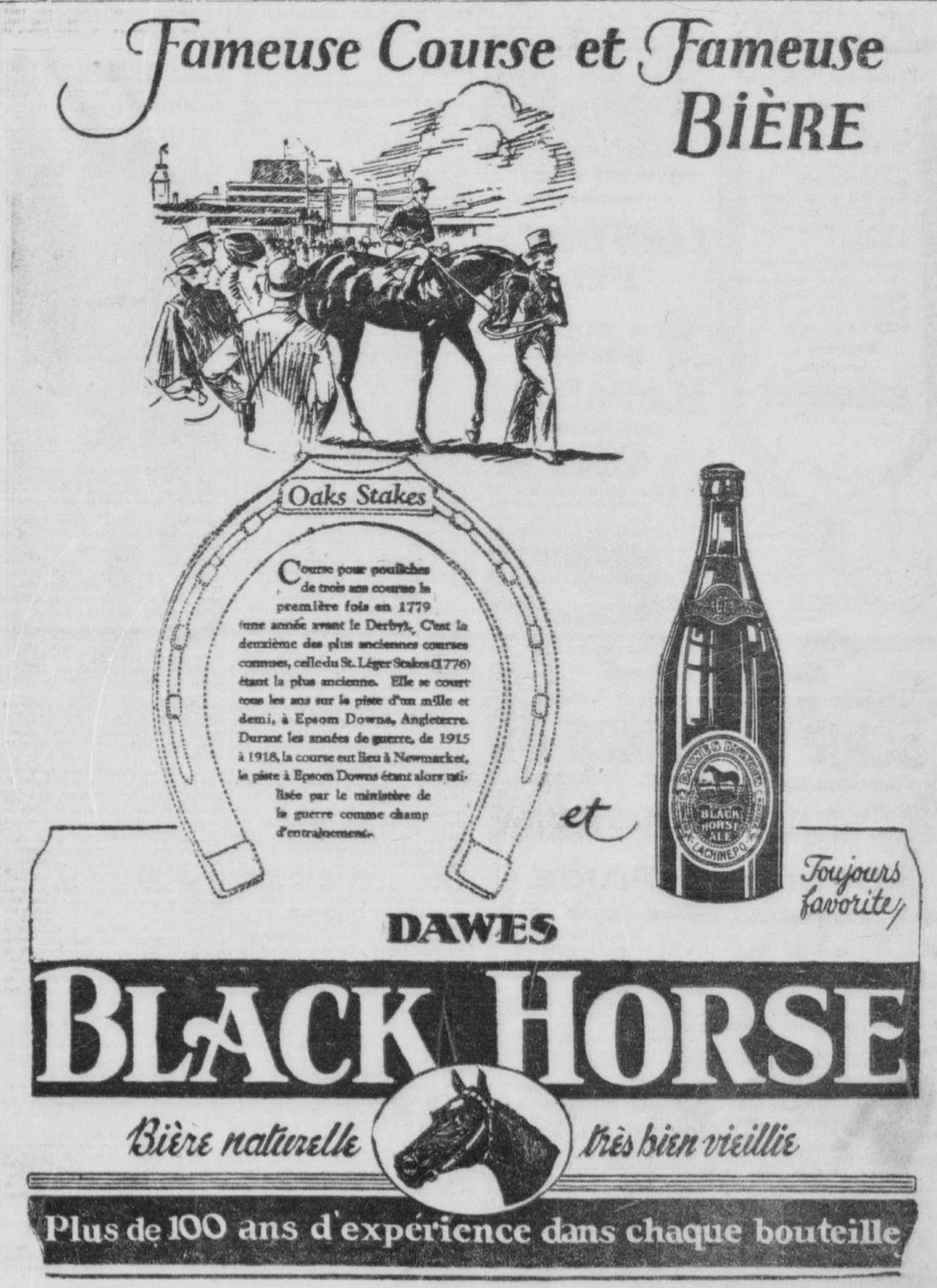

LES ANCIENS ELEVES DU SEMINAIRE SAINTE-THERESE

LORS DE LA REUNION ANNUELLE DES ANCIENS ELEVES DE CE SEMINAIRE, un grand nombre d'anciens sont venus visiter leur Alma Mater. Au premier rang, on remarque, de gauche à droite: M. F.-X. Desrivières, M. l'abbé Lecompte, le Dr Zénon Lesage, M. R. Besner, M. E. Sicard, M. le chanoine L.-A. Jasmin, M. l'abbé Zénon Alarie, Mgr Zéphirin Lorrain, vicaire général du diocèse de Pembroke; Mgr A. Nantel, M. l'abbé Delphis Neveu, supérieur du séminaire; Mgr Hormisdas Cousineau, curé de Saint-Pascal Baylon; le chanoine Laurent Cousineau, de l'archevêché de Montréal; M. l'abbé Joseph Cloutier, curé de Sainte-Rose de Laval; M. l'abbé Zénon Thérien, curé de Contrecoeur; M. l'abbé J.-Samuel Gascon, curé de Saint-Anselme; M. l'abbé Albert Benoit, curé de Saint-Nicolas d'Ahuntsic. Dans le groupe: MM. les abbés Z.-A. Perrier, Eudore Charbonneau, Georges Morais, le R. P. Joseph Légaré, O.P., de Notre-Dame-de-Grâce, M. l'abbé J.-Ls.-Philippe Chartrand, professeur au séminaire, M. Liguori Lacombe, M.P.P., le Dr Adolphe Lamarche, MM. Joseph Blain, Robert Besner, E. Sicard, G. Robert, le notaire Desjardins, l'avocat Bélair, Jean Fauteux. — (Photo F.-E. Marsan, 261, rue Fabre, Montréal.)

L'huile de coco fait un excellent shampoo

N'employez pas de shampoos préparés, ni autre chose contenant trop d'alcali libre car cet ingrédient est très nuisible, parce qu'il assèche le cuir chevelu et rend les cheveux cassants.

Le shampoo à l'huile de coco Mulsified est ce qu'il y a de mieux à employer, parce qu'il est pur et non gras. Il ne coûte pas cher, mais cependant il est supérieur à tout autre. Vous pouvez vous procurer du Mulsified dans toutes les pharmacies, et quelques onces suffiront pour toute la famille pendant plusieurs mois.

LEATRICE JOY
La populaire artiste du cinéma dit comment elle conserve sa chevelure belle.

Deux à trois cuillerées à thé de Mulsified: voilà tout ce qu'il faut. Humectez simplement vos cheveux avec de l'eau puis frictionnez avec ce shampoo. Cela produira une mousse abondante, riche, crémeuse, nettoiera parfaitement vos cheveux et se rincera facilement. Les cheveux sèchent rapidement et également et deviennent fins, soyeux, ondulés et faciles à peigner. En outre il détache et enlève toute particule de poussière, saleté ou pellicule. Exigez le Mulsified de votre pharmacien. Gare aux imitations. Cherchez le nom WATKINS sur le paquet. The R. L. Watkins Co.

Dure besogne accomplie par les pompiers

Ils ont répondu à 29 appels au cours de la journée d'hier.

LES FEUX DE JOIE

Comme d'habitude, la fête Victoria a été loin d'être un congé pour les membres de la brigade des incendies. Les pétards, fusées, feux de joie et fausses alarmes, particulièrement dans la soirée, ont tenu les pompiers continuellement en alerte. De 7 h. 21 à 11 h. 31, hier soir, 26 appels ont été enregistrés au service des alarmes, tandis que pendant le reste de la journée, il n'y en a eu que 3. La police a aussi été fort occupée à surveiller les avertisseurs pour empêcher que l'on sonne de fausses alarmes. Malgré toutes les précautions prises, il n'y a eu que deux appels de moins que l'an dernier, pour la même journée, alors que 31 avaient été enregistrés. Pendant la soirée, cinq des incendies combattus par les pompiers, avaient été allumés par des pièces pyrotechniques, un autre par une gerbe multicolore, en plus de 11 feux de joie et 7 fausses alarmes.

INCENDIE SERIEUX

Un seul incendie sérieux a été causé par une pièce pyrotechnique. Un peu après 10 heures, les débris d'une gerbe multicolore tombèrent sur le toit du No 1066, rue Dorchester-Ouest, y allumant un incendie qui se propagea rapidement entre le toit et le plafond d'un logement inoccupé. Les pompiers de la division, sous les ordres du chef de district J. Presseau, ont eu une dure lutte à soutenir contre les flammes en cet endroit. Les deux logements inférieurs ont été légèrement endommagés par l'eau et la fumée.

DANS LA BANLIEUE

Dans un dépotoir, à l'extrémité de l'avenue Hickson, à Verdun, une fusée a allumé un incendie que les pompiers de cette municipalité ont dû combattre pendant plus d'une heure. Un hangar appartenant à la ville, y a été détruit.

Une pièce pyrotechnique, éclatant sur l'auvent installé au No 23, avenue Laviolette, y a allumé un commencement d'incendie. Cette maison se trouve en face de la caserne des pompiers, à Outremont et, en un instant, avant même que le propriétaire de la maison en ait eu connaissance, tout danger avait disparu, tant les pompiers ont agi promptement.

On ne rapporte qu'un appel pour un feu de joie, dans la ville de Westmount.

CHEZ LES ROMANCIERS

André Lamandé, auteur des "LIONS EN CROIX et de "TON PAYS SERA LE MIEN", achève un roman qui aura le titre fort significatif: "LES ENFANTS DU SIECLE".

LES ENFANTS

l'aiment et il est bon pour eux

Le fromage à la crème Baumert profite aux enfants parce qu'il est absolument pur. Il n'est fait que de crème et de lait frais, sans matière adultérante. Pasteurisé!

Vendu en tranches chez votre épicier. Deux sortes—ORDINAIRE et au PIMENT. Mais exigez le

Fromage à la crème BAUMERT EN PAIN FRAIS

BAUMERT CO. LIMITED
705, rue Saint-Paul Ouest
Montréal

GELEE BEE
3 pour 25c PARTOUT

"Les Cuisines Clark vous aideront."

Les Viandes Froides

avec quelques gouttes de

Ketchup AUX TOMATES Clark

Nos tomates succulentes "du Nord" cultes le jour de la cueillette, avec des épices de choix, lui donnent une saveur unique.

Préparé par les fabricants des célèbres FÈVES AU LARD CLARK
W. CLARK Limited, - Montreal.
25-26

HEMORROIDES

Promptement soulagées avec l'Onguent du Dr Chase.

Les hémorroïdes constituent un cas grave et une personne sur quatre en est victime tôt ou tard. C'est un mal gênant et douloureux. Il est si difficile d'en être soulagé permanemment. Si difficile que votre médecin vous conseillera peut-être une opération. C'est ce qui arrivera à moins que vous n'ayez recours à l'onguent du Dr Chase que plusieurs médecins recommandent.

Depuis près d'un demi-siècle, l'onguent du Dr Chase n'a jamais manqué de soulager des hémorroïdes désagréables, fluentes et protubérantes. Il est maintenant reconnu par la faculté médicale et par le public en général comme le traitement ordinaire contre cette maladie douloureuse.

Parlez à vos amis de l'onguent du Dr Chase, et ils vous diront infailliblement qu'il leur a fait un bien considérable. Cet onguent vous apportera un prompt soulagement. En vente dans toutes les pharmacies.

THE Dr A. W. CHASE Medicine Co., Ltd., Toronto, Canada.

DES SURPRISES AU PROCHAIN DINER DE CES ANCIENS ELEVES

Le banquet que donnera au Queen's le samedi soir, 5 juin prochain, l'Association des anciens

M. LEOPOLD AUSTIN, membre du bureau de direction de l'Association des anciens élèves des Frères des écoles chrétiennes, section Saint-Laurent, qui a retracé bon nombre d'anciens de 1900 à 1903.

élèves des Frères des écoles chrétiennes, section Saint-Laurent, promet d'être mémorable à cause des surprises qu'on réserve aux

M. J.-O. GIROUX, opticien, président du comité de recrutement de l'Association des anciens élèves des Frères des écoles chrétiennes, section Saint-Laurent.

convives. L'école Saint-Laurent, la plus ancienne de Montréal, a naturellement parmi ses anciens des élèves plus chargés d'ans que toute autre école et l'on est déjà assuré que plusieurs octogénaires seront présents. De plus les anciens ne pourront faire autrement que d'être flattés de rencontrer parmi leurs confrères des hommes qui ont fait leur marque au service de l'Eglise ou de l'Etat. On s'attend à voir à la table d'honneur d'éminentes personnalités et dès qu'on aura reçu les réponses favorables aux invitations, les noms de ces personnages seront rendus publics.

Le comité d'organisation travaille activement sous la direction de son infatigable et actif président, M. Louis-F. Wisintainer. Il importe de se mettre en communication avec lui au plus tôt en téléphonant à Plateau 7217 ou Calumet 3151-j pour retenir son billet ou se rendre directement à son bureau, 58, boulevard Saint-Laurent.

La fête de Dollard à l'académie de S.-Jean

(Du correspondant de la PRESSE)

Saint-Jean, 25. — La fête de Dollard a été célébrée, ici, par l'association des anciens élèves de l'académie. A 8 heures, il y eu messe, pour tous les anciens et les élèves actuels de l'Académie. Le chant fut fait par MM. Paul Beaulieu et Yvan Sabourin. Mlle Sabourin accompagnait à l'orgue.

Après la messe, il y eu une grande réunion des anciens dans la salle de l'académie. On y fit l'élection des officiers avec le résultat suivant: président, Paul Beaulieu; 1er vice-président, Serge Pinsonnault; 2e vice-président, Raymond Boisvert; trésorier, Alcide Lanclault; secrétaire, Wilfrid Boutin; directeurs: MM. Roméo, Alexandre, Raymond Lefebvre, Armand Beaulieu et Arthur Tremblay.

JEUX DIVERS

Dans l'après-midi il y eu une fête sportive, dans la cour de l'Académie, où les élèves actuels étaient les invités des anciens. Il y eut jeux, courses, sauts, partie de balle, etc. Le tout se termina par un goûter donné à près de 700 personnes.

Le soir, il y eut une autre réunion dont les cadets de l'académie firent les frais. Il y eut exercices de gymnastique, sous la direction de M. J.-E. Bélanger. La fanfare de Saint-Jean, sous la direction de M. J.-G. Marien, fit les frais de la musique.

AU BANQUET

A 9 heures il y eut un banquet, à l'hôtel National. Parmi les convives: M. le curé J.-Edmond Coursol, de Saint-Jean; le maire P. Trahan, le Dr N.-A. Sabourin, président de la commission scolaire; l'échevin Martial Rhéaume, l'échevin J.-E. Dupuis, J.-L. Pinsonnault, commissaire, et un grand nombre d'autres.

Au collège Sainte-Marie

La réunion des anciens élèves du collège Sainte-Marie aura lieu jeudi soir. Des centaines d'invitations ont été envoyées à tous les anciens. Si par erreur quelqu'un n'avait pas reçu la sienne, qu'il se souvienne qu'il est invité cordialement.

-et vous pourrez marcher dessus de nouveau dans quelques instants

Quand les enfants sont partis pour la classe et que vous êtes seule et tranquille à la maison, c'est le moment de laquer le plancher de votre cuisine avec le Laque à Peinturer Rogers. Ce laque, qui donne aux planchers un si beau lustre, s'applique le plus facilement du monde. Il coule du pinceau avec abondance et uniformité.

Puis, quand les petits reviennent à la maison pour le dîner, tout est fini et le plancher est assez SEC pour que leurs pieds n'y puissent laisser de traces.

A la vérité, ce travail s'accomplit presque aussi rapidement qu'un lavage de plancher à la vadrouille — beaucoup plus aisément, à coup sûr, qu'un lavage à la brosse. Vous obtenez une belle surface neuve, dure et lustrée, qui ne s'égratigne ni retient la poussière ou autres saletés. Une surface qui se lave ensuite aussi facilement que la porcelaine.

Peu de temps après avoir appliqué le Rogers, vous pouvez marcher dessus sans crainte — c'est l'un de ses grands avantages. Et il dure si longtemps! Vraiment c'est un produit merveilleux.

Sans compter qu'il peut aussi servir à laquer les meubles et toutes sortes de boiseries. C'est le laque *perfectionné*, qui n'amollit, ni se mêle à la vieille peinture par-dessus laquelle il est appliqué, ce qui aurait pour résultat d'altérer la teinte et de gâter l'apparence du travail. N'oubliez pas le nom — *Laque à Peinturer Rogers* — c'est très important, car ce laque est celui que tout le monde attendait depuis si longtemps. Votre fournisseur pourra vous en montrer les 21 différentes teintes, comprenant le noir, le blanc et le clair.

ROGERS
BRUSHING LACQUER

Fabriqué sous brevet par les compagnies suivantes:
The Canada Paint Co., Limited
International Varnish Co., Limited
The Martin-Senour Co., Limited.
The Sherwin-Williams Co., of Canada, Limited.

Vendu sous cette GARANTIE de Remboursement

Nous garantissons chaque boîte de Laque à Peinturer Rogers. Si les résultats ne sont pas satisfaisants après avoir appliqué le laque conformément aux indications, votre fournisseur est autorisé à vous rembourser le prix d'achat en entier.

59

SÈCHE EN UN INSTANT

Feuilleton de la "Presse"

SERIE B NUMÉRO 89

ROMAN DRAMATIQUE

PAR

GEORGES PRICE

Reproduction de la "Presse Associée"

20 (Suite)

—Oui, mais pas à moi, dit la fière jeune fille. Attendez-moi et ayez bon espoir.

Adrienne reprit sa voiture et se fit conduire au boulevard Haussmann.

M. Davize était seul dans son cabinet. En voyant entrer sa fille à l'improviste, il leva la tête et dit avec quelque inquiétude:

—Tiens! c'est toi! Qu'y a-t-il?

Adrienne embrassa son père, prit un siège et dit:

—Ordonne d'abord qu'on ne nous dérange pas.

—Comme tu as l'air grave.

—Tu sauras pourquoi tout à l'heure.

M. Davize sonna.

—Je n'y suis pour personne, dit-il à l'huissier de service.

—Même pour le personnel, monsieur?

Le président regarda sa fille et, sur un signe, répondit:

—Même pour le personnel.

L'huissier s'inclina et sortit.

Pour plus de sécurité, Adrienne alla fermer la porte derrière lui.

—Que de précautions! dit M. Davize un peu inquiet. Voyons, explique-toi.

—Mon bon père, répondit Adrienne, je viens te demander une grâce et te faire un aveu.

—Oh! oh!

Jusqu'ici, je suis parvenue à me taire. Mais aujourd'hui, je ne le puis plus. Tu as toujours été la bonté même. Cela m'a encouragée et je suis venue. Un jeune homme est accusé d'un vol considérable dans cette maison. Ce jeune homme est arrêté. Eh bien! j'aime André Jeansac.

A cette révélation inattendue, M. Davize se leva tout d'une pièce et, blanc comme un linge, regarda sa fille.

—Ecoute-moi jusqu'au bout, mon bon père, dit-elle de sa douce voix sans s'arrêter à ce premier mouvement qu'elle prévoyait. Ecoute-moi. Peut-être le crois-tu coupable. Mais quand tu sauras avec quelle délicatesse il a agi à mon égard, j'espère que tu le jugeras autrement.

L'impression produite sur M. Davize avait été tellement forte qu'il ne trouva pas une parole. Il se rassit et laissa parler Adrienne. La pauvre enfant parla, elle dit tout ce que nous savons déjà. Elle le dit avec des larmes dans la voix d'abord, dans les yeux ensuite. Lui, accoudé sur le bras de son fauteuil, le visage sévère et dur, la laissait poursuivre, sans lui faire l'aumône d'une parole. Et quand, épuisée par le long effort, par la tension nerveuse qui retenait les sanglots dans sa gorge, elle s'arrêta en joignant à son plaidoyer la muette et ardente prière de son regard, le financier se leva, et, avec un ricanement, avec une inflexion de voix que jamais elle n'avait entendue, dit entre ses dents serrées:

—Ceci prouve que cet homme, qui est un voleur d'argent, est aussi un larron d'honneur. Il faut que vous ayez perdu toute pudeur pour venir m'avouer ainsi en face une erreur de votre coeur que j'aurais pu pardonner à votre repentir et dont votre audace fait un outrage pour moi.

"Je ne discuterai pas avec vous, entendez-vous. Que cet homme ait plus ou moins bien joué la comédie, qu'il se soit moqué plus ou moins habilement de vos crédulités de gamine présomptueuse, cela ne m'étonne pas après ce qu'il a fait. Car c'est lui vous m'entendez bien, c'est lui, je le déclare même avant le verdict qui l'enverra au bagne, c'est lui qui a répondu par un crime à la bienveillance qu'il a trouvée chez moi. C'est lui qui a mis en péril l'honorable maison que j'ai fondée. Il faut que vous n'ayez au coeur que des sentiments bien bas pour oser défendre devant moi, votre père, un vulgaire filou. C'est le fruit de votre éducation. C'est la récompense de ma trop grande bonté. Il est temps que je vous rappelle que vous avez un père, et que son autorité trop souvent méconnue, doit vous être sacrée. Je ne reculerai devant rien pour vous en faire souvenir. Et si jamais vous osiez prononcer devant moi le nom de ce misérable, je trouverai dans mon indignation la force de vous chasser!"

Adrienne était atterrée. Jamais elle n'avait vu chez son père un tel emportement. M. Davize marchait dans son vaste cabinet, frappant du pied, et lui avait dit les dernières paroles en lui serrant les poignets, sa figure touchant presque la sienne.

Son coeur battait à rompre sa poitrine. Mais si les instincts craintifs de la femme faisaient trembler son être, sa prunelle ardente montrait quelle réaction produisait dans son âme les blessures sanglantes faites à sa dignité et à son amour. Elle se leva, ne répondit pas une parole, et, avant que son père eût le temps de la retenir, elle sortit.

Quelques minutes après, elle arrivait chez Lucile et, à peine entrée, tombait tout de son long sur le tapis, en proie à une terrible crise nerveuse.

La soeur d'André et Marine s'empressèrent auprès d'elle. La brave servante ne perdit heureusement pas la tête; elle fit tout le nécessaire, bassina les tempes d'Adrienne, lui fit avaler quelques gouttes de cordial et au bout d'un quart d'heure, la nouvelle amie de Lucile revenait à elle.

—Je ne vous demande pas si vous avez réussi, dit tristement Lucile.

—Hélas! répondit Adrienne.

Et comme se parlant à elle-même:

—Il y a quelque chose que je ne m'explique pas. Jamais je n'ai vu mon père ainsi.

—Il a refusé?

—Oui, il a refusé.

—Mon Dieu! mon Dieu! Plus d'espoir de ce côté.

—Plus d'espoir? Vous ne me connaissez pas encore. Aidez-moi à rajuster ma toilette, chère petite soeur.

—Vous voulez partir! Mais vous n'y songez pas, vous êtes à peine remise.

Adrienne trouva un sourire.

—Je suis très forte, dit-elle. Et puis, il le faut. Si vous ne me revoyez pas aujourd'hui, attendez-moi demain. Et ne perdez pas encore courage!

Marine voulut accompagner la jeune fille jusqu'au bas de l'escalier, et elle l'entendit dire au cocher en remontant en voiture:

—Au Palais de Justice!

Les jours se suivaient pleins d'angoisse pour André Jeansac. Dans sa cellule de Mazas, il passait à marcher de long en large les lourdes heures du secret, coupées seulement par ses visites au juge d'instruction. L'ancien officier n'avait adopté comme on dit au Palais, aucun système de défense.

Il se laissait aller au gré des événements, se bornait à nier énergiquement sa culpabilité et ne cherchait pas à démontrer son innocence en s'efforçant de découvrir par induction les auteurs du vol. Jusqu'au jour où le juge lui avait montré un billet volé trouvé dans son tiroir. Il avait cru à un mauvais rêve. Il avait eu espoir dans la perspicacité de la justice. Mais du moment où cette preuve convaincante s'était élevée contre lui, entourée de corollaires qui la fortifiaient encore, il s'était abandonné.

André en était arrivé à ce dégoût suprême de l'existence où l'on dédaigne de l'améliorer ou de la défendre. Au point de vue matériel, il pouvait être rayé de la société sans que nul en souffrit. Il connaissait le coeur généreux d'Henri Manois et savait que, lui absent, sa soeur aurait un protecteur. Restait l'honneur. Cela, certes, valait la peine d'être défendu.

Mais, pour se défendre il fallait expliquer comment le billet de banque était venu en sa possession. Il fallait dire que ce billet se trouvait dans la liasse que lui avait apportée, le lendemain du vol, M. Manois père. Il fallait mettre ce dernier en cause. Or M. Manois était le père d'Henri, du fiancé de sa soeur. S'il était coupable ou complice, c'était briser le coeur et la vie de Lucile. S'il était innocent, si le billet se trouvait, comme c'était infiniment probable, dans quelque liasse gagnée au cercle, on ne pourrait retrouver la filière, et son moyen de défense serait considéré comme une infamie de plus.

Il faut savoir, en effet, que dans les cercles l'argent ne s'échange pas directement entre les joueurs. On achète des jetons à la caisse et on se fait rembourser au départ la totalité de ceux qui restent en votre possession. Il passe, dans certains cercles jusqu'à deux cents personens par soirée. La caisse a des entrées et des sorties de trois à quatre cent milles francs. Comment retrouver dans un tel mouvement la trace d'un billet de banque?

—Bah! se disait André; j'aurai ma conscience pour moi si on me condamne. Et puisque que je suis certain que ma soeur aura un nom honorable sur lequel ne rejaillira pas la tache du mien, je ne perdrai que la considération et non l'honneur. Une fois en prison, je trouverai quelque moyen de me tuer, et au moment de mourir je laisserai une lettre déclarant de paraître devant Dieu je cris à ceux qui restent que je suis innocent. Cela sera aussi une preuve, je pense, et peut-être suffira-t-elle à me réhabiliter vis-à-vis des miens. Qu'aurais-je fait sur la terre? J'étais miné par la mélancolie. Je ne payais les dettes de mon père qu'avec l'argent du jeu. J'aimais une femme que je ne pouvais épouser, qui m'a dit qu'elle m'aimait et qui certainement me méprise aujourd'hui. Ma disparition, somme toute, sera un bien.

André avait repris une sorte de sérénité, comme il arrive toutes les fois qu'on s'est nettement tracé une ligne de conduite.

Ce peu de souci de se défendre avait produit sur l'esprit du juge d'instruction un effet tout contraire à celui qu'on pourrait supposer. Ou le coupable est cynique et avoue son crime, ou il lutte avec énergie contre l'accusation. Dans ceux qui se débattent, le juge doit chercher à distinguer le cri sincère de l'innocence ou l'invocation à la justice du comédien. Souvent trompé, il se défie de toutes les phrases. Le silence et la résignation l'étonnent. Il est peu naturel que celui qui a eu l'audace de combiner et de commettre un crime n'ait pas l'énergie de chercher à démontrer qu'il n'en est pas l'auteur.

Aussi M. Bruneton suivait-il d'une façon particulière l'instruction dont il était chargé. Presque chaque jour, par acquit de conscience, il faisait une visite à l'accusé ou le mandait à son cabinet. L'interrogatoire, varié dans la forme, était toujours le même dans le fond.

—Avez-vous réfléchi?

—Je ne fais pas autre chose.

—Vous niez toujours?

—Toujours.

—Vous n'avez rien trouvé à répondre aux charges qui pèsent contre vous?

—Rien.

—Vous ne soupçonnez personne d'avoir commis ce vol que vous niez?

—Personne.

—Mais, alors, si vous ne répondez rien aux preuves, si vous ne cherchez même pas à éclaircir la justice, vous avouez donc?

—Je nie.

C'était là le thème.

Et peu à peu l'esprit du juge avait fait une révolution. C'est que ce dernier point surtout qu'insistait M. Bruneton: "Ne soupçonnez-vous personne?" Le magistrat, convaincu dans sa raison qu'il avait devant lui un criminel, en doutait plus que jamais dans sa conscience. Il ressemblait à ces gens qui vont faire une visite chez des parents ennuyeux et qui bien décidés à accomplir de bonne foi la corvée, sont tiraillés en dedans par un souhait inavoué de ne pas trouver leur monde.

Il s'agaçait de ne pas trouver un auxiliaire dans l'accusé. La résignation de Jeansac le taquinait d'autant plus que son doute était d'accord avec ses tendances optimistes. Le magistrat, en poursuivant son enquête, cherchait toujours à surprendre chez les témoins quelque indice favorable à "son accusé". Il eût serré la main de bon coeur à qui fût venu à lui avec quelques preuves en faveur de Jeansac.

(A suivre)

DE NOMBREUX HOMMAGES...

Suite de la page 3

dresse comme représentant officiel de la ville, dit M. l'échevin Trépanier. Vous connaissez la signification de ce ralliement annuel au pied du monument Dollard. Hier, on nous en a esquissé le symbole; dans quelques minutes on remuera de nouveau vos âmes par l'évocation des gestes héroïques des valeureux combattants du Long-Sault.

Plus souvent qu'autrefois, mes jeunes amis, vous êtes conviés aux manifestations nationales. C'est par l'obole recueillie par vous que l'on a érigé sur le sommet du Mont-Royal la croix géante qui symbolise les origines chrétiennes de cette ville.

Le 24 juin, c'est vous que l'on applaudit avec le plus d'enthousiasme quand vos voix exercées font vibrer l'air des échos de nos chants nationaux.

On a raison, plus que jamais, de vous faire prendre contact dès maintenant avec cette pléiade de figures héroïques: missionnaires, découvreurs, colonisateurs, combattants qui composent l'épopée nationale.

"Temple sacré que celui de l'histoire!" a dit un écrivain français, "et malheur à ceux qui portent contre lui une main sacrilège!"

Mais voulez-vous reconnaître comme il convient les sacrifices de ces glorieux disparus dont la piété nationale ressuscite la mémoire en leur élevant des monuments?

AIMONS NOTRE VILLE

Aimez votre ville! Défendez Montréal contre ceux qui le décrient sous prétexte de grandir son renom. Je m'étonne que des penseurs, des poètes, sous prétexte de mettre en relief l'époque de Dollard des Ormeaux, font descendre la Cité dans l'ornière.

Non, mes jeunes amis, Montréal quoiqu'on en dise, est resté l'héritage de l'antique Ville-Marie et Montréal manifeste tous les jours sa foi dans l'avenir et son respect du passé. Malgré sa vie enfiévrée, malgré les vices dont la tourbe cosmopolite a déformé un peu l'existence, Montréal reste le foyer religieux du continent. Montréal demeure et demeurera l'une des villes les plus belles du monde entier.

Ne décriez jamais votre ville; vantez-la partout et toujours. Préparez-vous à devenir de bons citoyens en vous familiarisant dès maintenant avec les lois et les règlements qui la régissent.

Préparez-vous, écoliers de Montréal, à constituer un rempart, contre les maux qui voudraient l'envahir. Intéressez-vous dès maintenant à son gouvernement et rappelez-vous que la meilleure façon d'honorer Dollard et ses compagnons c'est de maintenir la prospérité et le bon renom de la cité.

IMITATEURS DE DOLLARD

Dollard a aujourd'hui ses prototypes dans notre ville qui combattent différemment et dans d'autres sphères d'action, mais avec non moins de mérite et de gloire.

Vos pères qui peinent pour vous instruire, vos instituteurs qui sacrifient leurs loisirs et leur santé, pour vous préparer aux luttes de la vie, ces centaines de religieux et de laïques qui dans le domaine social et national et politique, s'efforcent d'améliorer le bien-être moral et matériel de leurs compatriotes sont de dignes prototypes de Dollard des Ormeaux.

En mourant pour sauver la colonie naissante, Dollard et ses compagnons voulaient, en même temps, en assurer la survivance.

Ceux qui travaillent à cette survivance, qui se déploient sans compter leur temps et leur santé pour le bien général, manifestent d'une façon pratique leur reconnaissance envers le héros.

Le Montréal de demain sera ce que vous l'aurez fait vous-mêmes.

En enflammant vos jeunes âmes par des ralliements comme celui auquel nous prenons part aujourd'hui, vos aînés voulaient vous préparer à cette noble tâche.

Puissiez-vous en comprendre toute l'importance.

UN GESTE SUBLIME

Le curé de la paroisse de Saint-Eusèbe de Verceil, M. l'abbé J.-N. Dupuis, a terminé la série de ces discours. Il est heureux,comme prêtre, comme catholique fervent et comme Canadien-français patriote, de venir répéter publiquement les sentiments d'admiration et presque de vénération qu'il a déjà exprimés à l'égard de l'immortel héros, Dollard des Ormeaux.

M. l'abbé Dupuis dit avoir écouté avec beaucoup d'intérêt les orateurs qui l'ont précédé. Il veut à son tour souligner très brièvement quelques traits particuliers de la vie de Dollard et des jeunes gens courageux qui, au moment où notre jeune colonie traversait les heures les plus mouvementées de son histoire, partagèrent le sort de leur jeune chef aux côtés duquel ils moururent tous courageusement, offrant à Dieu et à leur patrie, leur sublime sacrifice, celui de leur sang et de leur vie.

M. l'abbé Dupuis parle alors de la vie exemplaire de tous ces jeunes Français qui, pour la plupart nés sur le sol de la Nouvelle-France, incarnaient non seulement cet esprit chrétien où nos pères trouvèrent le véritable secret de leur force et de leur courage, mais aussi ce patriotisme ardent qui faisait déjà d'eux de braves soldats, prêts à disputer au prix de leur vie, ce sol que leurs pères, quelques années auparavant, avaient eux-mêmes arrosés de leur sang.

UN REMPART VIVANT

Ces jeunes devaient combattre les mêmes ennemies qui avaient massacré leurs pères. Ils connaissaient d'avance l'horrible sort qui les attendait, si leur aventure échouait, mais ils voulurent quand même braver la horde iroquoise. Ces dix-sept coeurs de vingt ans se firent le rempart de la population toute entière de la jeune colonie, et Ville-Marie, par leur mort glorieuse, fut sauvée.

M. l'abbé Dupuis rend alors hommage à ces héros qui, avant leur départ pour le Long Sault, ont voulu s'agenouiller au pied des autels et demander au Divin Maître la force d'accomplir jusqu'au bout leur mission sacrée. Ce geste était sublime. Ils voulurent le compléter, le rendre plus sublime encore et jurèrent devant Dieu de mourir ensemble, pour sauver leur patrie.

Quelle belle leçon pouvons-nous tirer de cet héroïsme? Nous sommes les descendants de ces hommes de valeur, de ces chrétiens accomplis, fervents, pourquoi ne pas suivre leur exemple, ne pas nous inspirer de leur conduite. M. l'abbé Dupuis cite de nouveau Dollard et ses compagnons comme exemple et forme le voeu que la race canadienne-française continue de se multiplier, de grandir, de progresser, ce qui assurera sa force et sa grandeur.

A LA COTE-DES-NEIGES

La Côte-des-Neiges a fêté, hier après-midi, notre héros national. A cette occasion M. le professeur Achille Langlois, membre de la société Saint-Jean-Baptiste, section de l'Immaculée-Conception, a prononcé une très intéressante causerie sur le héros du Long-Sault, dont voici le texte: Au cas où vous trouveriez étrange, a dit M. Langlois, de voir un instituteur passer de son tableau noir à une tribune publique, je m'empresse de vous donner la raison qui motive cette démarche, que vous approuverez sans doute, car il s'agit d'accomplir l'un des plus importants devoirs qui incombent à tout citoyen: à savoir, rendre hommage à l'immortel Dollard, dont la foi et le patriotisme méritent la même estime, que dis-je? le même amour que nous professons à l'égard des Jean Berchmans et des Stanislas de Kostka.

Toutefois, malgré l'enthousiasme que j'apporte à l'accomplissement de ce devoir, j'éprouve quand même le regret de ne pouvoir vous rappeler, avec toute l'éloquence que requiert l'apothéose du jour, la profonde gratitude que nous devons aux vainqueurs du Long-Sault, pour le plus sublime des holocaustes, jamais offerts sur l'autel du renoncement pour le salut de la Patrie.

Mais à défaut de fleurs oratoires, je marquerai cette allocution du sceau du gros bon sens et de la logique, dont est coutumier le pédagogue qui coudoie plus souvent les grosses lettres, que les belles-lettres.

Alors, fermement soutenu de ces deux appuis, ainsi que de votre indulgence qui m'est acquise — une heureuse téléphathie m'en donne la conviction — je puis donc faire part à tous, mais particulièrement à mes frères cadets et à mes anciens élèves des espérances que l'Eglise et la Patrie fondent sur leurs enfants.

LA PRIERE DE DOLLARD

Chers jeunes gens, semble nous dire Dollard, de sa bouche d'airain, puisque nous sommes en présence de son buste, dans vos propres intérêts, ainsi que pour le bonheur des êtres chéris qui seront votre prolongement en ce monde, continuez — sur cette terre mille fois bénie du Canada — les nobles traditions de foi, de patriotisme, de courtoisie, de loyauté, d'économie et d'endurance qu'y implantèrent nos pionniers, dont les sueurs et les travaux furent si merveilleusement fécondés par le sang des martyrs jésuites, que le Souverain-Pontife vient d'honorer, en ceignant leur front du nimbe de l'unique gloire qui ne périra jamais.

"Voilà ce que demande Dollard, et voici maintenant les suggestions que mon âge et mon expérience m'autorisent à vous soumettre, et lesquelles feront de vous tous, si vous y adhérez, de vaillantes sentinelles qui sauront mourir, plutôt que de se rendre.

Tout d'abord, mes jeunes amis, afin de donner toute la mesure de vos talents, vous devez joindre l'A.C.J.C., où vous serez en contact avec cette brillante pléiade de patriotes, qui méritent notre respectueux coup de chapeau, et auxquels s'appliquent si bien les paroles que nous retrouvons, ce soir, sur les lèvres et dans le coeur de nos écoliers de l'académie Saint-Joseph :

Laissez passer les jeunes patriotes,
Ils vont vers l'avenir chantant la [liberté ;
La foi, l'honneur, voilà leurs seuls [pilotes,
Vaillant Dollard, daigne bénir leur [fierté !

LA COOPERATION

Une fois orientés, je vous demanderai ensuite de travailler ferme, aux oeuvres d'action sociale déjà existantes, sans négliger toutefois l'oeuvre par excellence, de la consolidation du lien paroissial, qui servit admirablement nos ancêtres aux jours de deuil, et à laquelle unité nous sommes redevables du miracle de notre survivance, dont il faut également créditer nos mères qui— après avoir multiplié les berceaux— ont fait bonne garde auprès des êtres aimés, qu'elles voulaient dignes de la Nouvelle-France.

"Aussi, mesdames, l'occasion ne saurait être plus favorable pour vous remercier des services que vous rendez à l'Eglise et à l'Etat, qui continueront de les apprécier en autant que vous ne descendrez pas de votre trône de reine du foyer : c'est donc vous dire que le bien accompli dans le silence a une grande valeur, puisqu'il porte le cachet de la royauté.

En fermant cette digression, je vous promets, mesdames, de revenir sur cette question du féminisme, car la "femme" voilà bien lé "sujet" que les hommes aiment à "embrasser".

"Pour terminer, et afin de ne pas empiéter sur le temps alloué aux brillants orateurs, qui nous honorent de leur présence, je supplie nos successeurs de se rendre de plus en plus dignes de recueillir l'héritage de nos pères ; alors, nous pourrons dire en rendant les armes :

Aux vaillantes générations de de- [main,
Nous remettons la richesse natio- [nale;
Puissent-elles conserver ce riche [butin,
Et la rendre, à leur tour, avec sa [valeur ancestrale.

LE PROGRAMME

Après la causerie de M. Langlois, un programme musical a été exécuté. Les vieux chants, canadiens, tels que "A la claire fontaine", "Alouette" ont été rendus. M. L. Blondin a contribué au programme en jouant plusieurs morceaux de violon. Le trio Blain a su fort intéresseer l'assistance ainsi que MM. L. Boileau et C. Corbeil qui rendirent plusieurs morceaux de chant.

M. l'abbé Nantel, curé de la Côte-des-Neiges, a présidé au dévoilement d'un buste de Dollard des Ormeaux. Les cadets de l'académie Saint-Joseph ont monté la garde près du buste, durant toute la soirée.

M. l'abbé Desjardins, vicaire, a aussi fait un intéressant discours, rappelant le geste de Dollard et engageant les jeunes à prendre cet homme énergique, comme modèle.

M. P. Champagne chanta "Les deux grenadiers" et joua plusieurs solis de musique à bouche et avec le concours de M. P.-E. Guilbault il a aussi interprété "Anatole et Amanda".

A LA MAISON SAINT-JOSEPH

Les pensionnaires de la maison Saint-Joseph ont improvisé, hier soir, une soirée en l'honneur de Dollard. Cette soirée a été présidée par M. l'abbé S.-B. Dubeau, directeur. M. l'abbé J.-A. Normandeau, prêtre-colonisateur, a fait une très intéressante conférence sur le héros du jour et ses vaillants compagnons, dont il a vanté le geste héroïque et qu'il a offert comme modèle à tous.

Nous n'avons pas d'Iroquois à combattre de nos jours, a dit le conférencier, mais nous avons à faire face à de pires ennemis, l'anglicisation et l'américanisation, et il est temps que des Dollard des Ormeaux se lèvent parmi nous pour endiguer le flot qui nous menace.

M. l'abbé Roussel, prêtre colonisateur, du Sault Sainte-Marie et curé d'Elk Lake, Ont., a aussi adressé quelques mots. MM. S. Dubeau, P. Aubuchon, A. Dorval, L. Lemieux et J.-D. Poirier ont contribué au programme en exécutant plusieurs chansons, et M. R. Pothier, en récitant plusieurs morceaux.

Le chant "O Canada" termina la soirée.

L'INAUGURATION OFFICIELLE...

Suite de la page 13

dera-t-on également aux propriétaires s'ils sont en faveur de la construction des pavages à même les fonds résultant du pouvoir d'emprunt? Je l'ignore, mais je voudrais que cette quatrième question fût posée, afin d'être sûr de rencontrer l'opinion des intéressés,quelle qu'elle soit.

Je tiens, pour ma part, que les pavages devraient être construits et entretenus à même le fonds d'emprunt, quitte, si ces pavages et les autres travaux permanents l'exigent plus tard, à augmenter la taxe immobilière pour rencontrer les intérêts et le fonds d'amortissement des emprunts effectués à cette fin. Je ne crois pas cependant que la chose devienne nécessaire d'ici longtemps, et, le cas échéant, l'on devra n'augmenter la taxe que des quelques sous absolument requis pour boucler le budget".

COMMISSION METROPOLITAINE ET ANNEXIONS

Les déficits de certaines municipalités de la banlieue, faisant pour ainsi dire partie intégrante de la ville et devant fatalement être absorbées par elle un jour ou l'autre, justifiaient sans doute, il y a quelques années, la création de la Commission Métropolitaine. On voulait alors, et avec raison, sauvegarder le crédit de Montréal et, par ricochet, le bon renom de la province.

Cette commission a certainement remis en meilleure posture les municipalités secourues, mais elle l'a fait presque exclusivement aux dépens de la ville, puisque cette dernière paie les cinq sixièmes des frais encourus. Si Montréal doit réparer les brèches existant dans certains budgets,l'annexion de toutes les municipalités de l'île aurait pour effet, non seulement de remédier à la situation actuelle ,mais de prévenir la répétition possible de l'état de choses qui a motivé l'établissement de la Commission Métropolitaine."

Je me permettrai d'ouvrir ici une parenthèse et de rappeler que, lors de son entrée en fonctions en 1918, la Commission Administrative proposait au Conseil d'augmenter de 50 sous la taxe générale. L'on n'a pas oublié, j'en suis certain, que je combattis cette mesure de toutes mes forces, que la taxe ne fut augmentée que de 35 sous et que la Ville fut quand même très bien administrée.

"Si je m'opposais alors à l'augmentation de la taxe, c'est que je croyais que le progrès de la ville qui devait se traduire en augmentation de la valeur immobilière et, partant, en augmentation du revenu, permettrait de subvenir amplement aux besoins, comme l'expérience l'a prouvé, du reste.

"Cette augmentation de 15 sous de plus, qui n'aurait vraisemblablement jamais été supprimée, représente, pour les huit dernières années, une somme globale de $8,418,-296.69 dont je puis me vanter d'avoir, dans une large mesure, contribué à soulager la propriété foncière.

"Si je parle maintenant d'une augmentation possible de l'impôt, c'est que, en favorisant l'exécution de toutes les améliorations, y compris les pavages, à même le pouvoir d'emprunt, je n'ignore pas que les intérêts et le fonds d'amortissement devront être imputés sur les revenus de la Ville qui deviendront peut-être insuffisants; mais, comme je l'ai dit tantôt, il se peut que l'on ne doive pas recourir à cette mesure extrême et, si l'on est forcé de le faire, ce ne sera que dans les limites du plus strict nécessaire".

PLAN D'ENSEMBLE

"La préparation d'un plan d'ensemble est devenu une véritable nécessité, tant au point de vue de l'esthétique de la ville qu'à celui de l'économie qui en résulterait. Mais encore faut-il, pour que ce plan soit pratique et définitif, qu'il embrasse l'île toute entière."

COMMISSION DES PARCS ET TERRAINS DE JEU

"Le plan d'une ville comportant forcément la création de parcs et de terrains de jeu et l'amélioration de ceux qui y existent déjà, je préconiserais la constitution d'une commission indépendante des parcs et terrains de jeu."

Je prie donc le Conseil municipal de soumettre, à la prochaine session, la législation requise pour donner suite à cette suggestion.

BAIN PUBLIC A L'ILE SAINTE-HELENE

Un item dont je tiens à faire une mention spéciale, c'est l'établissement, à l'île Saine-Hélènet, d'un grand bain public, comme en possèdent certaines villes du Canada et de nombreuses villes des Etats-Unis."

TRAMWAY SUR LA MONTAGNE

"L'accès du mont Royal en tramway, déjà rendu commode pour une partie de la population grâce à la voie du chemin Shakespeare, deviendra très facile pour tous quand la route que l'on se propose d'y construire aura été complétée.

"Je félicite ceux qui ont contribué à l'élaboration de ce projet, dont la réalisation est presque un fait accompli et rendra de si grands services, principalement aux ouvriers des parties est et nord de la ville pour qui, depuis la disparition du funiculaire, la montagne faisait l'effet d'une terre promise dans laquelle ils commençaient à désespérer de mettre un jour le pied.

Je me permettrai de rappeler en passant que j'ai, il y a quelques années, favorisé ce mode d'ascension à la portée de toutes les bourses."

EXPOSITION

"La tenue à Montréal d'une exposition annuelle digne de la métropole serait pour nous très avantageuse aux points de vue du commerce, du tourisme, de la publicité et de la prospérité générale.

"Les tentatives infructueuses que l'on a faites dans le passé pour mener ce projet à bonne fin nous ont instruits de l'inutilité de nouveaux efforts dans ce sens, et je crois sincèrement que l'on n'arrivera à quelque résultat pratique que le jour où une compagnie privée, offrant naturellement toutes les garanties voulues, aura fait sienne cette entreprise. Je compte donc que cette intéressante question fera l'objet d'une étude prochaine et sérieuse de la part de ce Conseil.

FONDS DE PENSION POUR LES EMPLOYES

"Je prierais aussi le Comité Exécutif de soumettre à l'approbation du Conseil un projet de fonds de retraite pour les employés municipaux."

"Il ne faut pas songer à créer un fonds de retraite dont la ville seule supporterait toute la charge: ce serait tuer le projet que d'en tenter l'aventure. Non, que l'on propose aux fonctionnaires municipaux un fonds de pension établi sur des bases mathématiques, auquel ils devront contribuer leur quote-part et la ville, la sienne, et ils n'hésiteront pas à y donner leur adhésion".

LOCATION

"Sans vouloir révolutionner l'ordre des choses établi, je crois que des démarches devraient être faites auprès des autorités provinciales pour obtenir que le code civil pourvoie à ce que les maisons ne puissent être visitées, pour fins de location, que dans le cours du mois d'avril".

VESPASIENNES

"La construction de vespasiennes à la place Jacques-Cartier a, dans une certaine mesure ,comblé une lacune qui existait depuis longtemps à Montréal; ce n'est que le premier pas fait dans cette voie, et d'autres places publiques seront, j'en suis convaincu, pourvues avant peu de ces commodités, dont l'aménagement sous terre peut fort bien être combiné avec de jolies constructions devant servir d'abris, de salles d'attente, de restaurants ou de kiosques pour la vente des journaux".

LOI ELECTORALE

"Me réservant le droit de me prévaloir, au cours du présent terme, de la disposition de la Charte qui donne au maire le droit de faire des suggestions, la dernière question que je traiterai brièvement ici est celle des amendements à apporter à la loi qui régit les élections municipales.

"Je suis heureux de constater que l'on a, dès la première séance de ce Conseil, pourvu à la nomination d'une Commission d'étude à ce sujet.

"Il faut de toute nécessité mettre un terme aux manoeuvres illégales employées pendant la période électorale par certains candidats ou leurs agents.

"Le peuple a le droit d'élire ceux qui doivent prendre ses intérêts au conseil municipal; malheureusement, ce que l'on est convenu d'appeler "la machine électorale" se perfectionne d'une élection à l'autre, à preuve que la dernière a, sous ce rapport, été pire que celle de 1924. L'électorat a donc raison de craindre que les candidats de son choix ne soient supplantés par ceux des experts en télégraphes.

"Je suis d'opinion que la carte d'identité complète peut seule donner de bons résultats et j'espère la voir en vigueur dès 1928".

Le maire demande ensuite l'aide et la coopération de tous les fonctionnaires municipaux et il leur accorde un congé dont la date sera déterminée plus tard.

CHOMAGE

"Je me permettrai de donner aux ouvriers un conseil que, je n'en doute pas, ils prendront en bonne part.

"L'hiver qui vient de se terminer n'a pas été des plus prospères. Ceux, et ils sont malheureusement nombreux, qui ont eu à souffrir du chômage, en garderont longtemps le triste souvenir. Que sera celui de 1926? Sans vouloir jeter le cri d'alarme, je crois bon d'engager les ouvriers en général à commencer dès à présent, à faire des économies en prévision de jours mauvais.

"Je voudrais, pour que le plus grand nombre possible de nos contribuables obtiennent du travail à Montréal, que la Législature provinciale autorisât la ville à imposer une taxe d'un chiffre assez élevé aux personnes du dehors qui viennent travailler ici sans contribuer en quoi que ce soit au revenu municipal. Cette mesure, en diminuant le nombre des ouvriers, réduirait forcément le chômage, au grand avantage des véritables contribuables de Montréal.

ENTENTE ENTRE LES DIVERS GROUPES

"Je fais, une fois de plus, des voeux pour que les meilleures relations ne cessent d'exister entre patrons et employés et pour que, les deux parties aidant, les grèves soient évitées.

"Je souhaite en outre que l'harmonie subsiste entre citoyens de nationalité et de croyances différentes. Tous, habitant une même ville, ont des intérêts communs et doivent tenir à voir, dans la concorde, grandir et prospérer Montréal.

TRUSTS

"En terminant, je veux mettre le public en garde contre les trusts, dont l'existence est si préjudiciable non seulement aux individus mais aussi à la société constituée. L'on a parlé des combines du pain, du lait, des médicaments, etc.; ces trusts existent-ils réellement? Je ne saurais le dire. Il n'en est pas moins du devoir de chacun de faire part à l'autorité compétente de toute présomption ou de toute preuve qu'il pourrait avoir de leur existence, afin que ces associations illégales soient dissoutes et que ceux qui les ont formées soient châtiés comme ils le méritent.

DECORUM

"Enfin, j'exprime l'espoir que le plus parfait décorum règnera pendant les séances du Conseil et que les membres de ce corps important feront en sorte, de concert avec ceux du Comité Exécutif et avec moi-même, que l'administration de Montréal soit telle, pendant le terme qui commence, qu'elle serve d'exemple aux autres municipalités, comme il convient à une ville qui s'enorgueillit à bon droit de son titre de métropole du Canada.

LISTE DES INVITES

Les personnages suivants ont répondu à l'invitation du maire Martin, d'assister à l'inauguration du conseil:

M. René Labelle, supérieur de Saint-Sulpice; l'hon. juge E. Guerin, l'hon. sénateur et Mme J.-P.-B. Casgrain, le consul d'Espagne, le consul d'Allemagne, le consul du Danemark, le consul des Pays-Bas, le consul de Suède, le consul de Pologne, le consul de Hongrie, le consul d'Italie, le consul de Belgique, le consul de Finlande, le consul de Colombie, le consul de Chili, le consul de Lettonie, le consul de Norvège, le consul du Uruguay, le consul du Guatemala, le consul de Suisse, le consul de France, le consul du Vénézuéla, le consul de Tchéco-Slovaquie, le consul de Cuba; M. et Mme Robert Starke, du Board of Trade; M. et Mme J.-J. Crèelman, l'hon. sénateur et Mme J.-M. Wilson, le brigadier général et Mme C.-J. Armstrong, M. Léopold Larochelle, M. et Mme W.-A. Baker, le Dr Eudore Dubeau, M. le chanoine J.-A. Roch, M. et Mme Alphonse Verville, M. J.-E. Sansregret, M. P.-A. Lafleur, député de Verdun, M. Bernard Figler, M. et Mme C. Robitaille, le Dr et Mme J.-O. Handfield, M. et Mme Remi Lussier, M. Charles Gurd, M. et Mme P.-E. Mercier, M. et Mme Henri Laureys, M. et Mme L. Lamalice.

Sa Grandeur Mgr Deschamps, évêque auxiliaire, M. le chanoine Valois, chancelier du diocèse, le R. P. Louis Lalande, recteur du collège Sainte-Marie; M. L. Perrin, curé de Notre-Dame, Sa Grandeur Mgr Auguste Gauthier, évêque de Pakhoi, Chine; M. l'abbé Roméo Caillé, le R. P. P. Filiatrault, s.j., recteur du scolasticat de l'Immaculée-Conception;

Le maire de Westmount et Mme McLagan, Son Honneur le maire V. Martin, de Québec; le maire James Ballantyne et Mme Balantyne de Montréal-Ouest; M. J.-F. Saint-Cyr, président de la commission des tramways; M. Joseph Versailles, maire de Montréal-Est; M. Adélard Raymond, docteur J.-J. Guerin, l'hon. juge et Mme Howard; M. J.-E. Dodds, le représentant de la maison T. Eaton; M. J.-P. Amédée Trottier, M. et Mme J.-J. Chapleau, docteur W.-H. Atherton, Mlle Nancy Ethier, M. et Mme J. Jacoby, Nathan Jacobs, M. et Mme F.-A. Grothé, M. et Mme A. Guy, le Dr et Mme M. Fleury, M. et Mme L.-J. Tarte, M. et Mme R.-C. Steven, M. X. Bourque, l'hon. C.-J. Doherty et Mme Doherty, le colonel et Mme W. Gear, docteur C.-A. Daigle, M. Ludger Gravel et autres.

AVIS—Pour tarif des annonces de naissances, décès, et autres, voir la première page des petites annonces.

Tous les avis de Naissances, Mariages et Décès doivent être endossés des noms et prénoms authentiques des personnes donnant l'annonce. Toute annonce de fiançailles ou de mariage prochain ne pourra être publiée dans la "Presse" que si elle nous est communiquée par une personne connue dont la signature puisse être attestée comme authentique.

NAISSANCES

AMPLEMAUD—A Montréal, le 21 mai 1926, à l'hôpital Miséricorde, à M. et Mme Wilfrid Amplemand, née Julia Cloutier, une fille, baptisée sous les noms de Marie-Gracia-Hérodiane-Ghislaine. Parrain et marraine, M. et Mme Alfred Cloutier, grands'parents de l'enfant. Porteuse, garde Proulx.

BEAUCHAMP—M. et Mme C.-A. Beauchamp font part à leurs parents et amis de la naissance d'un fils, né le 8 mai baptisé Joseph-Alphonse-Gilbert-Guy.

Parrain et marraine, M. et Mme J.-Alph. Major, oncle et tante de l'enfant. Porteuse, garde Archambault.

CHAYER—A Montréal, le 22 mai 1926 à M. et Mme Jos.-L. Chayer, née E. Vendette, un fils baptisé Joseph-Gaston-Yves.

Parrain, Joseph Vendette, oncle; marraine, E. Robinette, cousine, et une fille baptisée Marie-Jeanette-Yvette. Parrain, M. Donat Vendette, oncle, marraine, Mlle Annette Chayer, cousine.

DESCHAMPS—A Montréal, le 22 mai 1926, à M. et Mme Georges Deschamps, une fille, baptisée Aurore-Françoise.

Parrain et marraine, M. et Mme Edmour Benoit, oncle et tante de l'enfant. Porteuse, Mlle Yvonne Deschamps, tante de l'enfant.

DESROSIERS—A Montréal, le 16 mai 1926, à M. et Madame Osias Desrosiers, née Maria Trudeau, une fille baptisée Marie-Denise-Claire.

Parrain et marraine, M. et Mme Georges Girouard, oncle et tante de l'enfant. Porteuse, garde Barrette.

GAGNON — A Montréal, le 23 mai 1926, à M. et Mme Honoré Gagnon, un fils, Georges-Léon-Marcel-Joseph.

Parrain et marraine, M. Georges Laporte et Mlle Armandine Perrier. Porteuse, Mlle Marguerite Perrier, tante de l'enfant.

GIRARDIN—A Montréal, le 16 mai 1926 à M. et Mme Rodolphe Girardin, née Bertha Bisaillon, un fils baptisée Joseph-Gabriel-Roger.

Parrain et marraine, M. Gabriel Girardin, oncle de l'enfant et Mme Joséphine Girardin, grand'mère de l'enfant. Porteuse, Mme Béatrice Bisaillon, grand'mère de l'enfant.

GRENIER—A Ville Emard, à Monsieur et Madame Arthur Grenier, née Yvonne Goulet, une fille baptisée Marie-Blanche-Paulette.

Parrain et marraine, M. et Mme Arthur Grenier, grands-parents de l'enfant. Porteuse, Mme Goulet.

LAMOUREUX—A Montréal, le 21 mai 1926, à Monsieur et Madame Ulysse Lamoureux, une fille baptisée Jeanne-d'Arc-Marie-Laura.

Parrain et marraine, M. et Mme Patrick Legaré. Porteuse, Mme Josaphat L'Hérault.

LAPOINTE — A Montréal, le 11 mai à M. et Madame Ernest Lapointe, née Rose Alma Jolicoeur, une fille baptisée Maclette-Ernestine-Solange.

Parrain et marraine, M. Prudent Lapointe et Mme Vve Ovide Jolicoeur, grands-parents de l'enfant. Porteuse, Mlle Annette Roy.

MENARD—A Montréal, le 23 mai 1926, No 2100 rue Bordeaux, à M. et Mme Roméo Ménard, née Blanche Legris, une fille, baptisée Marie-Marcelle-Rita.

Parrain et marraine, M. Mme Antonio Ménard, oncle, tante de l'enfant. Porteuse, Mme veuve Nicolas Ménard, grand'mère de l'enfant.

MONGEAU — A Montréal, 24 mai, hôpital Miséricorde, M. et Mme Alphonse Mongeau, née Maria Deneau, fille baptisée Marie, Délima, Thérèse, Renée.

Parrain et marraine, M. et Mme A. Deneau, grands-parents. Porteuse, Bertha Deneau, tante.

MOREAU—A Ville Emard, le 19 mai 1926, A Monsieur et Madame Lucien Moreau, née Florida Poirier, une fille baptisée Marie-Léa-Lucia.

Parrain et marraine, M. Arthur Poirier, Mlle Léa Poirier, oncle et tante de l'enfant. Porteuse, Mme Arthur Poirier, grand'mère de l'enfant.

PELLETIER—Le 24 mai 1926, à M. et Mme L.-Philippe Pelletier, née Blanche Danis, un fils baptisé Pierre-Philippe-Ferdinand-André.

Parrain et marraine, M. et Mme Ferdinand Danis, oncle et tante de l'enfant. Porteuse, Mlle Hermenie, tante de l'enfant.

ROYAL—A Montréal, le 21 mai 1926 à M. et Mme Lucien Royal, née Juliette Perreault, une fille baptisée Marie-Thérèse-Claudia-Jeannine.

Parrain et marraine, M. et Mme Ovila Royal, oncle et tante de l'enfant. Porteuse, Dame veuve Ovila Royal, grand'mère de l'enfant.

NAISSANCES

ST-MARSEILLE — A Montréal, le 23 mai 1926, à M. et Mme Eugène St-Marseille, née Angelin St-Marseille, une fille, baptisée Marie-Alice-Hozanna-Joséphine-Pauline.

Parrain et marraine, M. Harry St-Marseille, oncle de l'enfant, et Mlle Alice Asselin. Porteuse, Mme L.-V. Madore, née Adrienne St-Marseille, tante de l'enfant.

PROCHAINS MARIAGES

FOURNIER-MARTEL—Le mardi, 1er juin, à 7.30 heures, sera célébré en l'église Saint-Stanislas, le mariage de Mlle Antoinette Fournier, fille de Mme veuve Stanislas Fournier à M. Emmanuel Martel, fils de M. Jean-Baptiste Martel.

PAQUETTE-PITRE—Le 2 juin 1926 sera célébré en l'église St-Zotique à 8.30 le mariage de Mlle Aurore Paquette, avec M. Angelbert Pitre. Pas de faire part.

VALLEE-BRUNET—A Montréal, le 1er juin, sera célébré en l'église Saint-Jean-Baptiste, à 7.30 hrs, le mariage de Mlle Sarah Vallée, fille de Mme Vve Hormisdas Vallée, de Central Falls, Rhode-Island, à M. Télesphore Brunet, fils de M. Cyrille Brunet, de Montréal. L'heureux couple partira pour voyage.

VIGER-BELANGER — Mardi, le 1er juin 1926 sera célébré en l'église S.-Edouard le mariage de Mlle Marie-Anne Bélanger, fille de M. et Mme Edouard Bélanger, employé civil, à M. Ernest Viger, fils de M. Denis Benjamin Viger, ex-marchand. Les nouveaux époux partiront pour voyage. Pas de faire-part.

DECES

ARCHAMBAULT—A Montréal, le 24 mai, 2 ans, 5 mois, Gilberte, fille de feu Arsène Archambault et Aline Lefebvre. Funérailles privées. Le convoi funèbre partira de la demeure de son oncle, 1388 Clifford à 10 hrs a.m. pour se rendre à l'église et de là au cimetière de la Côte-des-Neiges.

AUBERTIN — A Lachine, le 22 mai 1926, décédé à 44 ans, accidentellement, M. Paul Aubertin, époux d'Albina Beaudoin.

Funérailles mercredi, 26 courant. Le convoi funèbre partira du No 103, 44ème Avenue à 8 hrs 30 a.m. pour se rendre à l'église de Lachine où le service sera célébré à 9 hrs. Et de là au cimetière de la Côte des Neiges, lieu de sépulture. Parents et amis sont priés d'y assister sans autre invitation.

BEAULIEU—Ville Saint-Laurent, le 23 mai 1926, décédé à 43 ans, 6 mois, Joseph-Alexis Beaulieu, époux Eva Léonard.

Funérailles mercredi, 26 courant. Le convoi funèbre partira du No 15 rue Saint-Louis, Ville Saint-Laurent, à 8 hrs 15 a.m. pour se rendre à l'église paroissiale où le service sera célébré et de là au cimetière du même lieu. Parents et amis sont priés d'y assister.

BOUCHER — A Montréal, le 25 mai âgé de 42 ans, 11 mois, est décédé David Boucher, époux de Marie-Anna Laforge, 2222 Delorimier.

Avis des funérailles plus tard.

BRUNET — A Pointe-Claire, le 24 mai 1926, décédé à 62 ans, Edmond Brunet, époux de Mélina Brunet.

Funérailles, mercredi le 26 courant. Le convoi funèbre partira de sa demeure, Rang S.-Charles, à 9 hrs (heure solaire) pour se rendre à l'église paroissiale où le service sera célébré à 9.30. Et de là au cimetière lieu de sépurture. Parents et amis sont priés d'y assister sans autre invitation.

CAMPEAU — A Montréal, le 24 mai 1926, décédée à 47 ans, Rosina Vincent, épouse de Francis Campeau.

Funérailles jeudi le 27 courant. Le convoi funèbre partira du No 2072 rue S.-Andrew à 7 hrs 15 pour se rendre à l'église Saint-Etienne où le service sera célébré. Et de là au cimetière de la Côte-des-Neiges. Parents et amis sont priés d'y assister sans autre invitation.

CARDINAL — A S.-Etienne de Beauharnois, le 24 mai 1926, décédée à l'âge de 72 ans, Mme Denise Ménard, épouse de Jean-Baptiste Cardinal.

Funérailles auront lieu jeudi, le 27 courant, à 9 heures 30, à l'église S.-Etienne de Beauharnois. Parents et amis sont priés d'y assister sans autre invitation. 185-2

CHEVALIER — A Mandeville, le 23 mai 1926, à l'âge de 71 ans, 11 mois, est décédé Philippe Chevalier, époux de feu Louise Lepage.

Les funérailles auront lieu à Saint-Léon, Co. Maskinongé, mercredi matin à 9 heures. Parents et amis sont priés d'y assister sans autre invitation.

CHEVRIER—A Verdun, le 24 mai 1926, à l'âge de 58 ans, est décédée Mme Alphonse Chevrier, née Joséphine Legault.

Les funérailles auront lieu mercredi, le 26 courant. Le convoi funèbre partira de sa demeure, No 1248 rue Newmarch à 7 hrs 15 pour se rendre à l'église Notre-Dame des Sept Douleurs où le service sera célébré à 7.30 hrs et de là à la gare Bonaventure à 8 heures pour S.-Polycarpe lieu de la sépulture où un libera sera chanté. Parents et amis sont priés d'y assister sans autre invitation.

DONOHUE — Est décédée subitement, dimanche après-midi, le 23 mai, à sa demeure, 212 rue Jeanne-Mance, Mme Patrick Donohue.

Le convoi funèbre partira de l'adresse ci-dessus, mercredi le 26 mai à 8.10 a.m. pour se rendre à l'église Saint-Patrice et de là au cimetière de la Côte-des-Neiges.

EMERY — A Montréal, le 24 mai 1926, décédée à 43 ans, 9 mois, Sophie Jetté, épouse de Jean-Marie Emery.

Funérailles vendredi le 28 courant à 8 hrs. Le convoi funèbre partira de sa demeure, 155 rue Ropery pour se rendre à l'église St-Charles. Et de là au cimetière de la Côte des Neiges lieu de sépulture. Parents et amis sont priés d'y assister sans autre invitation.

FONTAINE—A Montréal,

Les Chefs-d'œuvre de la Poésie Française

STANCES A LA MARQUISE

MARQUISE, si mon visage
A quelques traits un peu vieux,
Souvenez-vous qu'à mon âge
Vous ne vaudrez guère mieux.

Le temps aux plus belles choses
Se plaît à faire un affront,
Et saura faner vos roses
Comme il a ridé mon front.

Le même cours des planètes
Règle nos jours et nos nuits:
On m'a vu ce que vous êtes;
Vous serez ce que je suis.

Cependant j'ai quelques charmes
Qui sont assez éclatants
Pour n'avoir pas trop d'alarmes
De ces ravages du temps.

Vous en avez qu'on adore,
Mais ceux que vous méprisez
Pourraient bien durer encore
Quand ceux-là seront usés.

Ils pourront sauver la gloire
Des yeux qui me semblent doux,
Et dans mille ans faire croire
Ce qu'il me plaira de vous.

Chez cette race nouvelle
Où j'aurai quelque crédit,
Vous ne passerez pour belle
Qu'autant que je l'aurai dit.

Pensez-y, belle marquise:
Quoiqu'un grison fasse effroi,
Il vaut bien qu'on le courtise,
Quand il est fait comme moi.

Pierre Corneille.

TOUCHEZ UN COR
avec ce liquide épatant

"Gets-It" agit comme un anesthésique. Chasse toute douleur en 3 secondes

AGIT comme par magie sur toute espèce de cor où qu'il se trouve, quelque vieux et quelque douloureux qu'il soit. Un seul contact et la douleur disparaît. C'est presque incroyable. Puis le cor se ratatine et s'enlève. Un moyen scientifique auquel ont recours les danseurs, les marcheurs, les acteurs, les médecins et des millions de personnes. Gare aux imitateurs. Procurez-vous le véritable "GETS-IT" dans toutes les principales pharmacies. Il ne coûte que quelques sous.

GETS-IT INC. Fabrication Canadienne 191 George St., Toronto.

FEU M. W.-T. ROBSON

M. William-Thomas Robson, un des hommes d'affaires canadiens les mieux connus, demeurant au No 4479 avenue Western, à Westmount, est décédé dans sa 58e année, au Ross Memorial Hospital, de Lindsay, Ont. Il avait été malade sérieusement pendant quelques mois, mais avait pris du mieux la semaine dernière. M. Robson naquit à Lindsay, Ont., le 10 août 1868, et reçut son instruction au Lindsay Collegiate, puis à l'université de Toronto. Il fut représentant de la MacLean Publishing Co., de Toronto, à New-York. Il devint ensuite directeur de publicité au Pacifique Canadien, à Montréal, fonctions qu'il remplit plus de dix ans, puis se mit dans les affaires pour son compte. Il fut récemment élu membre honoraire du Canadian Club de New-York; il fut le fondateur et le premier président de cette organisation. Pendant quinze années, il fut secrétaire honoraire de la Canadian-West Indian League de Montréal, dont M. T.-B. Macauly est le président, et M. E.-W. Beatty le président honoraire. M. Robson laisse dans le deuil sa femme, née Sylvester (Ella-Rosevear); deux fils, MM. William-Boyd Robson et Roderick-Sylvester Robson, de Westmount; trois frères, MM. F.-E. Robson, de Londres; A.-H. Robson, de Toronto; E.-E. Robson, de Lindsay, Ont., et deux soeurs, Mme T.-H. Stinson, d'Ottawa, et Mlle E. Robson, de Lindsay, Ont. Les funérailles ont eu lieu aujourd'hui à Lindsay.

(La CLOTURE d'acier cornière FROST)

EST UN PLACEMENT NON UNE DEPENSE

L'argent placé dans la dignité et le prestige de cette clôture permanente vous reviendra avec intérêt dans la "valeur de revente" grandement augmentée de votre propriété. La permanence de la clôture Frost coûte moins cher que les renouvellements des clôtures ordinaires.

Fabriquée avec la perfection Frost, en différentes hauteurs jusqu'à 6 pieds —massive et solide—avec poteaux de coins, d'extrémités et de barrières de 6 pouces carrés; les traverses d'acier cornière de 2 pouces portent des piquets d'acier cornière de ¾ de pouce distancés de quatre ou trois pouces et passant dans des ouvertures en V pratiquées dans les traverses. Tous solidement rivés.

Téléphonez à Main 7056 pour demander notre représentant. Il vous fournira des plans et des estimations gratis.

FROST STEEL & WIRE Co. LIMITED.
contrôlant la PAGE FENCE & WIRE PRODUCTS, Limited. 506 Ouest, rue Notre-Dame Montréal. 28-32

FEU Mme HORACE MARION

Ces jours derniers, ont eu lieu les funérailles de Mme Horace Marion, née Corinne Saint-Mars. Elle laisse dans le deuil son époux, deux fils, MM. Louis et Aly Marion, et trois filles, Osma, (Jeanne), Mme A. Noël, (Alida), Mme Gravel; deux frères, MM. Emile et Ernest Saint-Mars, et une soeur, Mme V.-P.-A. Marier.

Le service a été célébré en l'église Saint-Victor, par le curé de la paroisse, assisté de diacre et sous-diacre.

Un grand nombre de parents et d'amis ont assisté aux funérailles. La famille a reçu de nombreux témoignages de sympathies, tributs floraux et bouquets spirituels.

SAINT-NARCISSE NEUBOIS

Récemment, ont eu lieu les funérailles de Mme veuve Xavier Dion, décédée à l'âge de 76 ans, après quelque jours de maladie. Elle laisse, pour pleurer sa perte, 3 filles: Mmes Xavier Demers, St-Narcisse; Léon Demers et Victor Demers, de Iowa, Ill.; 4 fils: Baptiste, Modeste, Xavier et Louis.

—Les cours d'enseignement ménager ont été donnés, dans notre paroisse, par Mlles Durand et Couturier.

—M. Onésime Ferland, parti à la fin de décembre, nous est revenu.

—Les semences n'étaient pas encore commencées, le 24 mai.

—M. Hector Genest, de Biddeford, Maine, a visité ses parents, MM. Joseph Genest.

—M. Gilion Garon et sa famille nous ont quittés pour aller demeurer aux Etats-Unis, de même que M. Louis Ducion. Ces deux familles iront demeurer à Berlin, N. H.

—M. Stanislas Roy a perdu son bébé de 8 mois.

—M. et Mme Modeste Dion sont de retour d'un séjour de 3 ans aux Etats-Unis. M. Dion doit s'adonner à la culture de ses terres.

PASSEZ DE BELLES VACANCES DANS L'OUEST

Horace Greeley devait sûrement songer aux vacances quand il conseillait aux jeunes gens d'aller dans l'Ouest. Les 4,400 milles carrés de montagne vierge au parc national Jasper, les pics géants dont la cime couverte de neige s'élance vers le ciel, les lacs d'émeraude, les rivières torrentielles, les ruisseaux jaseurs entourés d'un berceau de verdure et au milieu de tout ce charme alpin, un magnifique terrain de golf—le terrain de jeu national du Canada — constituent un cadre idéal pour passer des vacances. Jasper Park Lodge, sur le Lac offre tout le confort désirable à ses hôtes.

Le parcours du triangle, s'étendant de Jasper, à travers la mystérieuse vallée de Skeena, à Prince-Rupert, avec retour en bateau jusqu'à Vancouver, puis par chemin de fer jusqu'à Jasper, le long des majestueuses rivières Thompson et Fraser, offre un voyage de vacances inoubliable.

On ne saurait trouver d'équivalent au monde à l'émouvante croisière à travers le "passage intérieur" de Vancouver à Skagway, Alaska. La vue des totems, des primitifs villages indiens, des géantes fleurs sauvages, des montagnes colossales, des sublimes glaciers et des couchers de soleil indescriptibles vous tient constamment sous le charme pendant le trajet vers le pays du soleil de minuit.

Afin d'encourager les Canadiens à visiter ces merveilleuses contrées, le Chemin de fer national du Canada leur offre des taux spécialement réduits sur les trains de touristes. Il y a aussi un train de luxe, le Continental Limited, qui part de Montréal tous les jours, et où l'on trouve le summum du confort. Ce train est tout en acier et pourvu de l'installation la plus moderne.

N'importe quel agent de billets du National se fera un plaisir de vous procurer des prospectus illustrés et des renseignements complets sur les tarifs d'hôtels et de chemins de fer, de vous réserver des places, etc. On peut aussi s'adresser au bureau des billets à Montréal, 230, rue St-Jacques. Main 4751. (r)

Tél. Est 8000 — Grand Choix de Chaussures de Tennis pour Hommes, Dames et Enfants. — Tél. Est 8000

Exposition des Modes d'Eté, chez Dupuis

EN ces jours d'exposition vous verrez ici des étalages des plus intéressants mettant en évidence les dernières nouveautés de la saison estivale.

Venez voir les charmantes toilettes d'été étalées sur

Modèles Vivants

et profitez de l'occasion pour choisir dès maintenant votre garde-robe d'été.

NOUVEAUX
Chapeaux d'Eté
pour la toilette ou le SPORT

Ils sont en soie à blais, paille Milan reluisante, paille d'Italie (leghorn) et crêpe de Chine, dans une grande variété de très jolis modèles avec garnitures de ruban et d'ornements en pierre du Rhin. Nuances: sable, bleu poudre, chêne, vert et blanc. Spécial . . . **3.98**

SPECIAL
Chapeaux
prêts à être portés

Soldé de tous nos chapeaux prêts à être portés à un prix de grande réduction. Variété de jolis modèles, de jolis tissus et de jolies nuances. Prix ordinaire 2.98 et 3.98 pour . . . **1.79**

Dupuis Frères—au premier

Ne manquez pas de voir à cette exposition
Les nouveaux Vêtements en Tricot

La mode a créé une infinité de nouveaux modèles de manteaux et costumes de sport en tricot de laine ou soie et laine. Ce sont tous des vêtements de la plus haute élégance; et nous les offrons à prix populaires.

Dupuis Frères—au premier

Gantelets en Pure Soie pour Dames

Manchettes courtes finies brodées ou rabattues. — Nuances: gris, biscuit, beige, champagne, pongée — 1 fermoir. Pointures pour dames: 6 à 7½ — la paire 1.19

Dupuis Frères—au rez-de-chaussée

VENTE ECLIPSE
d'Articles Estampés
GRAND CHOIX D'ARTICLES TOUS MARQUES A DES BAS PRIX SANS EGAUX POUR MERCREDI

LINGES A VAISSELLE en pure toile unie ou à dessins quadrillé avec bordure estampée d'un joli dessin facile à broder. Spécial, chacun . . . **.29**

SERVIETTES DE TOILETTE en pure toile avec bordure bleu, mauve, rose ou or; bord à points d'ourlets ajourés; dimensions: 17 x 29 pouces. Dessin facile à broder — chacune . . **.49**

COUVRE-PIEDS EN SOIE RAYON Dimensions: 90 x 100 pouces pour lits doubles. Nuances: or, miel, rose et mauve. Ces couvre-pieds sont très en demande, et vous ne devriez pas laisser passer un si bon marché, sans en acheter. Prix ordinaire 12.98. Tant que le lot durera . . **7.98**

TAIES D'OREILLERS ESTAMPES sur coton circulaire très épais. Dimensions: 36 x 40 pouces et 36 x 45 pouces. Prix ordinaire, la paire 1.39. Prix spécial, la PAIRE . . . . . **.98**

COUSSINS bien faits et recouverts en indienne (chintz) fleurie de bonne qualité. Toutes les formes en vogue. Chacun . . . **.49**

COTON MERCERISE A CROCHETER, marque Coat. Blanc ou écru. Tous les numéros. Prix ordinaire 1.20 la DOUZAINE pour . . . **1.00**

500 SERVIETTES DE TOILETTE avec jolis dessins estampés faciles à broder. Dimensions: 21 x 42 et 24 x 44 pouces. Prix ordinaire 1.25 chacune. Tant que le lot durera, chacune . . . **.79**

ROBES DE NUIT ESTAMPEES pour être brodées. Encolure ronde, carrée, ou en forme de V. Choix de plusieurs dessins sur nansouk de qualité souple. 1 gros écheveau de coton à broder D.M.C. avec chaque robe de nuit . **.95**

TABLIERS D'ENFANTS estampés d'un dessin facile à broder sur chambrai de couleur. Voyez les modèles tout faits à notre rayon des ouvrages de fantaisie. Chacun . . . **.49**

NAPPES POUR TABLES DE THE 36 x 36 POUCES en pure toile blanche; choix de deux nouveaux dessins estampés pour être brodés. Spécial, chacune . . . **1.25**

Voyez les modèles tout faits à notre rayon des ouvrages de fantaisie.

TABLIERS ESTAMPES sur coton non blanchi ou guingan de couleurs, dans un choix de jolis modèles faciles à broder. Spécial, chacun . . . **.49**

50 DOUZAINES de SERVIETTES A THE brodées d'un joli dessin dans un coin offrant 5 modèles différents. Bord festonné. Dimensions: 12 x 12 pouces . . . 6 pour **1.25**

Dupuis Frères — Mezzanine de la rue Demontigny.

LAINE SHETLAND FLOSS MONARCH pour chandails et ouvrages de fantaisie. Choix de 18 nuances en balles d'une once. Valeur de .25 la balle pour . . **.10**

Sandales pour Enfants en cuir verni ou veau brun. Modèle à 1 ou 2 courroies. Pointures: 3 à 10½. Prix de vente — la paire, **1.39**

EST 8000 —Dupuis Frères — rayon des chaussures pour dames — au premier.

Gants Courts en fil de Lille. Nuances: gris, blanc, brun, taupe et noir. Pointures pour dames: 6 à 8 — la paire . . . **.49**

Dupuis Frères— au rez-de-chaussée

Guingan à Rayures de Fantaisie 26 pouces de largeur. Choix des dessins et de nuances les plus populaires. Prix ordinaire .45 la vge pour **.29**

Dupuis Frères—au premier

Livres de Récompense

ROUTHIER—De l'homme à Dieu. 58ème édition — 7½ x 5 pouces — 294 pages brochées . . . . . **.27**

Assortiment considérable et varié de livres de récompenses, à des bas prix surprenants.

Dupuis Frères—au troisième

Bas EN FIL DE LILLE ENTIEREMENT FAÇONNES pour dames. Nuances brun seulement. Pointures: 8½ à 10. La paire, **.19**

COSTUMES DE BAIN 2.98 POUR DAMES
Une très belle valeur en tricot tout laine à mailles fines; modèle tout d'un morceau boutonnant sur l'épaule; jupe à même. Nuances unies avec rayures faisant contraste sur la jupe. Bleu crayon, pensée, rouge feu, poudre, vert émeraude, etc. Buste: 36 à 42.

COSTUMES DE BAIN 3.98 DE LA FAMEUSE MARQUE KLINGTITE
Modèle athlétique avec jupe à même; tricot élastique. Nuances nouvelles telles que: trèfle fleuri, rosée de miel, mauve, orange brûlée, etc. — Buste: 36 à 42.

CAMISOLES POUR DAMES . . . **.39**
Choix de plusieurs modèles avec manches courtes ou sans manches; garniture de dentelle ou passe-galon au crochet. Tricot en beau coton blanc de pesanteur pour l'été. Buste: 36 à 42.

BOUFFANTS POUR DAMES . . . **.49**
En beau jersey de coton de qualité forte; coupe ample avec gousset — Bons élastiques à la taille et aux genoux. Nuances: rose, mauve, blanc, pêche, grandes et moyennes tailles, et fortes tailles.

Dupuis Frères—au premier

COMPLETS "MIDDY" POUR GARÇONNETS
COMPLETS genre Middy de fantaisie, en tissu croisé de laine, beige et brun, pour garçonnets de 3, 4 et 5 ans. Spécial . . **3.25**

Dupuis Frères—au premier

L'Aspirateur Electrique "EMPIRE"

est recommandable sous tous rapports. Cette machine est de construction forte et très efficace pour le nettoyage des carpettes, draperies, etc. De plus elle est de prix modique.

La machine seule **35.00** COMPTANT.
Au complet avec accessoires **39.50** COMPTANT.
TERMES FACILES, SI DESIRE
5.00 comptant — Balance en 6 versements mensuels.

Dupuis Frères — au deuxième — rayon de l'électricité.

Spécial du matin
500 VERGES DE SOIE PONGEE
DE 33 POUCES
de texture fine pure soie tissée serrée, de qualité durable et se lavant bien. Très désirable pour blouses, chemises d'hommes, barboteuses, etc., etc.
Prix ordinaire .59 la verge. Spécial, mercredi matin . . **.39**

Dupuis Frères — au rez-de-chaussée

VENTE DE CHAUSSETTES POUR HOMMES
Elles sont en fil de Lille, soie rayon, coton mercerisé et cachemire tout laine, dans un choix de nuances unies ou de dessins de fantaisie. Grande variété de teintes. Toutes les pointures: 9½ à 11 et quelques 11½. Prix ordinaires .65 et .75 — 2 paires pour .98
Dupuis Frères—au rez-de-chaussée
2 paires pour .98

Vaisselle à Grands Rabais

Le Chelmsford
UN SERVICE A MORCEAUX REMPLAÇABLES de 97 MORCEAUX
Jolis dessins d'une bordure bleu poudre avec médaillons de fleurs en couleur. Le centre est d'une riche teinte ivoire d'un beau fini glacé . . **32.95**

SERVICES A THE DE 23 MORCEAUX
Importés. Ces services sont en porcelaine d'une jolie teinte verte — 6 tasses, 6 soucoupes et 6 assiettes à thé. Sucrier et pot à crème . . . **2.95**

SERVICES A DINER DE 97 MORCEAUX
Services en simili-porcelaine anglaise de bonne marque; bordure bleue avec filet doré, anses avec filets dorés aussi. Prix ordinaire 28.00 . . **19.95**

SERVICES A CHOCOLAT
importés de Chine et comprenant 1 pot, 6 tasses et 6 soucoupes — décorations de fleurs ou de paysages . **2.45**

CRISTAL PRESSE AMERICAIN
DECORATION DE FLEURS LEGEREMENT TAILLEES SUR VERRE EPAIS ET BRILLANT
Bols de 8 pouces de diamètre.
Vases de 10 pouces de hauteur.
Bols sur pieds, très profonds: 7½ pces.
AU CHOIX **1.49** LE MORCEAU

Dupuis Frères—au sous-sol

PAPIER DE TOILETTE: 6 rouleaux pour .25
LAMES ALLEMANDES pour rasoir Gillette — (12) .65
FRUIT-A-TIVES; .35
PILULES ROUGES; .35
PILULES MILBURN; .35
PILULES WILLIAMS .35
BOLDINE BOUDE; .65
BAUME BENGUE; .75
LINIMENT MINARD; .25
COTON ABSORBANT — 1 livre; .50
EMULSION SCOTT; .79
PEROXYDE "DUPREX" — 16 onces; .25

Epaisses Moquettes Axminster de la fameuse marque BARRYMORE

TERMES FACILES SI DESIRE

fond bleu, fond sable ou fond rose; pour descentes de lit, passages, vestibules, devant de sofas, portes d'arche, etc., etc. Dimensions: 27 x 54 pouces. **3.95**

NOUS avons aussi un assortiment complet de carpettes Barrymore, de toutes dimensions.

Carpettes Wilton

de texture serrée; dessins appropriés pour vivoirs, salles à manger. Fond sable, bordure noire comme contraste; fond bleu marin avec bordure de nuance sable.

DIMENSIONS: 9 x 12 PIEDS. Spécial, pour mercredi seulement **59.00**

Dupuis Frères—au troisième

Charmeen bleu marin
Texture tout laine d'importation française; 54 pouces. Un des tissus les plus en demande pour costumes ou manteaux. Prix ordinaire 2.95 la verge pour . **1.85**

Chiffon Taffetas Bleu Marin
Texture de 36 pouces; un tissu de soie très en vogue cette saison et très rare sur le marché. La verge, **1.89 - 2.49** ET **2.95**

Dupuis Frères— au rez-de-chaussée

Termes Faciles SI DESIRE — Prix Modérés

Mobiliers de Salle à Manger
de 9 morceaux, de fini noyer noir — chaque morceau tel qu'illustré; 5 chaises et 1 fauteuil avec sièges mobiles. Une superbe valeur à 98.50 au comptant.
A TERMES FACILES **19.70** comptant. Balance en versements mensuels.

Dupuis Frères—au deuxième

EPICERIE — EST 8-0-0-0
LIVRAISON GRATUITE

FARINE A GATEAU, marque DIANA — le paquet . .29
Avec UNE ASSIETTE à gâteaux donnée GRATUITEMENT.
ANANAS frais — chacun . .10
ou la DOUZAINE 1.15

Dupuis Frères—au sous-sol

Dupuis Frères LIMITEE
LE MAGASIN DU PEUPLE
rues Ste-Catherine, Demontigny, St-André et St-Christophe.
J.-N. Dupuis, Président. Albert Dupuis, Vice-Président. A.-J. Dugal, Directeur-Gérant.

5 Caisses de Madapolam "Long Cloth"
de qualité pure et souple, pour sous-vêtements d'enfants et de femmes. Prix ordinaire .25 la verge pour . . . . . **.15½**

Dupuis Frères—au premier

Lorsque vous ne pouvez venir au magasin, appelez notre Service Spécial — Est 8-0-0-0