

Situation dans les salles d'urgence de l'Outaouais à 8 heures, le matin du vendredi 9 janvier 2009

Installations	Nombre de civières	Taux d'occupation	Nombre de patients sur civières		Nombre total de visites la veille
			au total	depuis plus de 48 h. *	
Hôpital de Hull	16	169%	27	5	88
Hôpital de Gatineau	20	120%	24	5	113
Hôpital de Buckingham	12	117%	14	4	62
Hôpital de Maniwaki	6	50%	3	0	64
Hôpital de Shawville	4	0%	0	0	39
Hôpital de Wakefield	4	125%	5	0	57
CLSC Fort-Coulonge	2	50%	1		38
Total	64	116%	74	14	461

* Patients sur civières qui ont été vus par un médecin et demeurent sous observation en attendant d'avoir accès à une chambre ou d'obtenir leur congé.

Les nombres moyens de patients admis en attente d'un lit

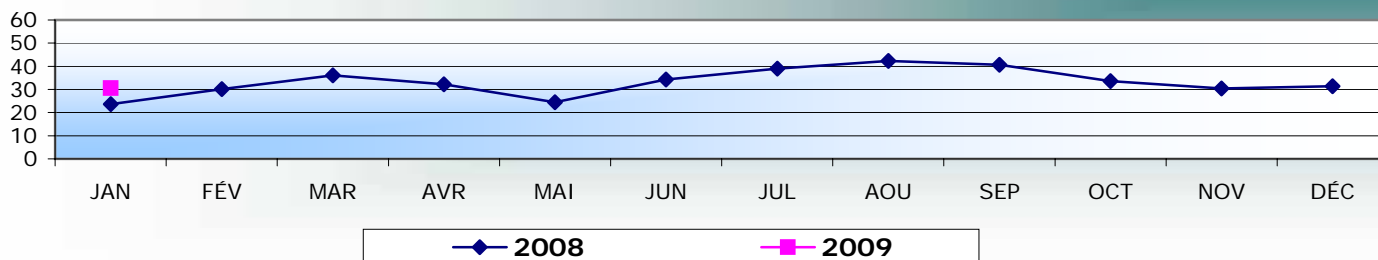

Proportion de patients «de 48 h.» dans les salles d'urgence

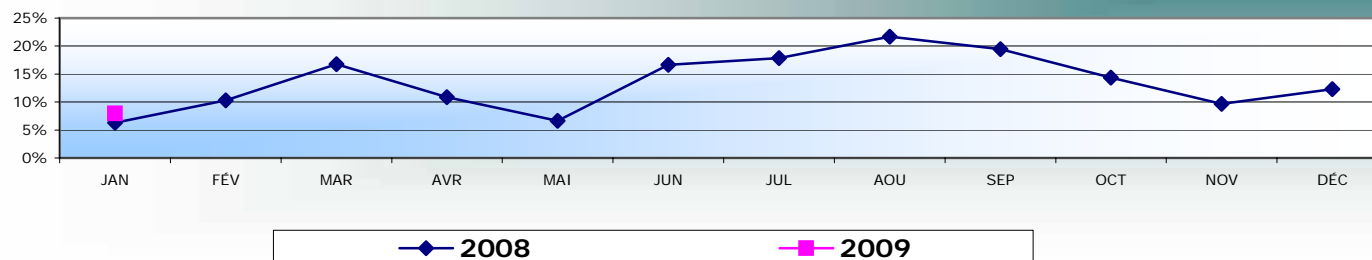

Hôpital de Hull: Proportion de patients «de 48 h.»

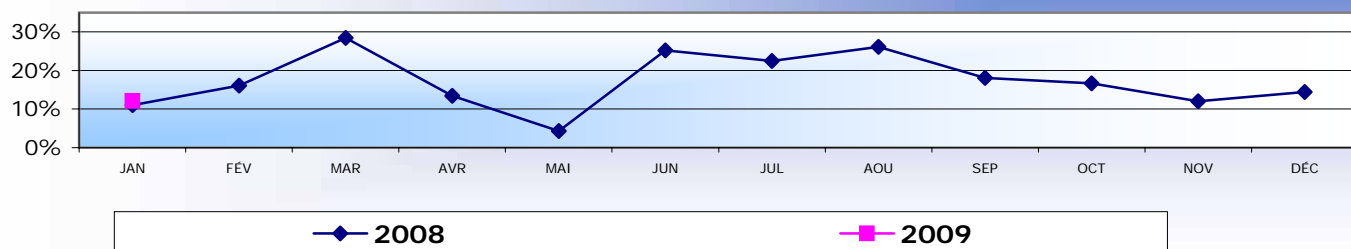

Hôpital de Gatineau: Proportion de patients «de 48 h.»

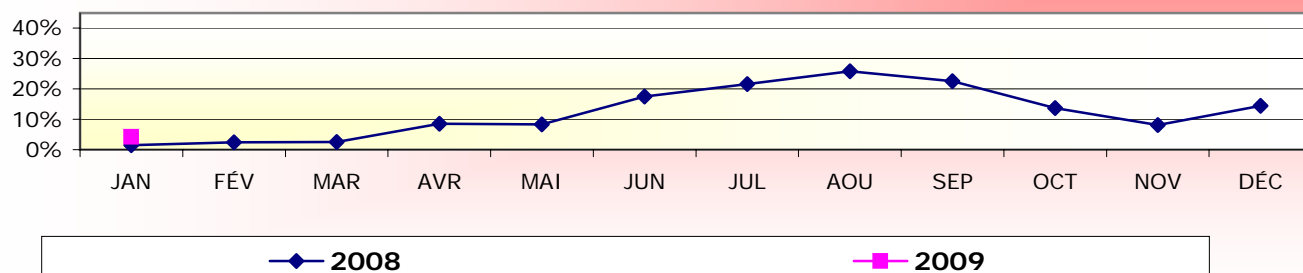

Hôpital de Buckingham: Proportion de «patients de 48 h.»

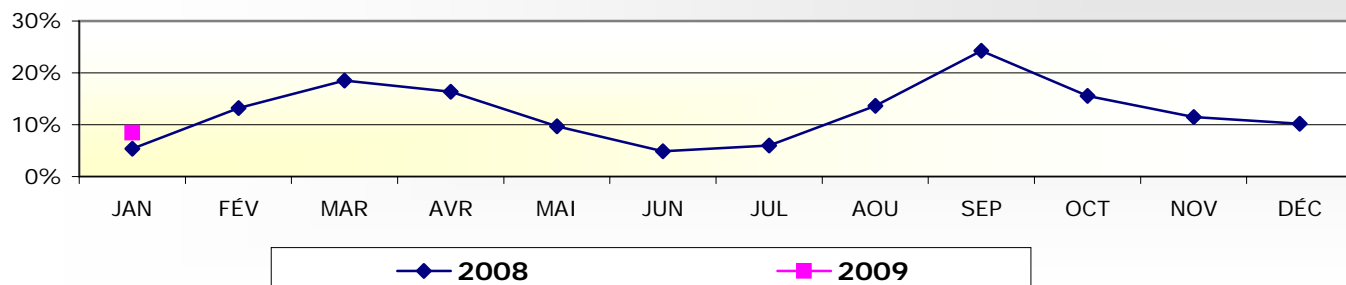

Taux d'occupation moyen des civières à l'urgence de l'hôpital de Maniwaki

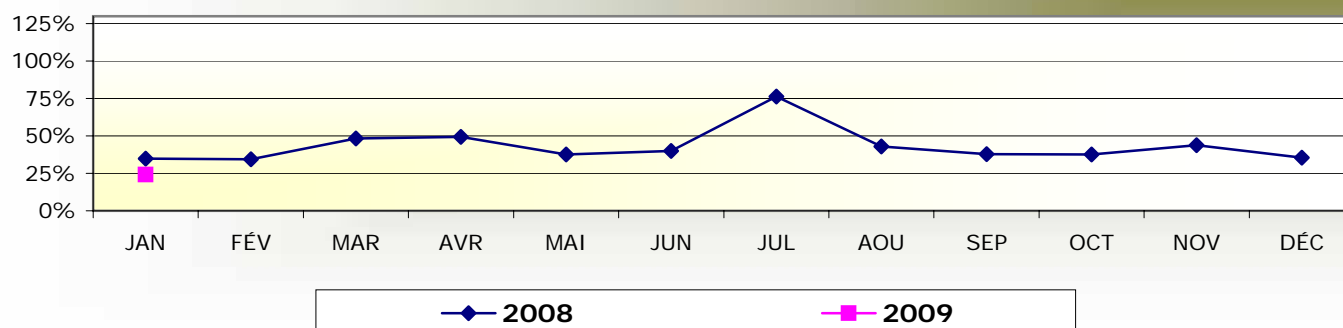

Taux d'occupation moyen des civières à l'urgence de l'hôpital de Shawville

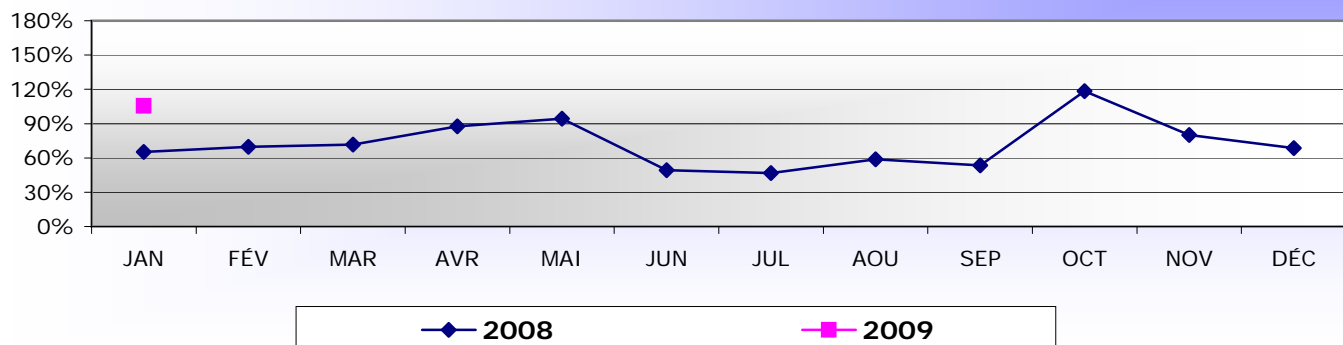

Taux d'occupation des civières à l'urgence de l'hôpital de Wakefield

