

Le Portage

Une communauté thérapeutique où on se débarrasse de la drogue

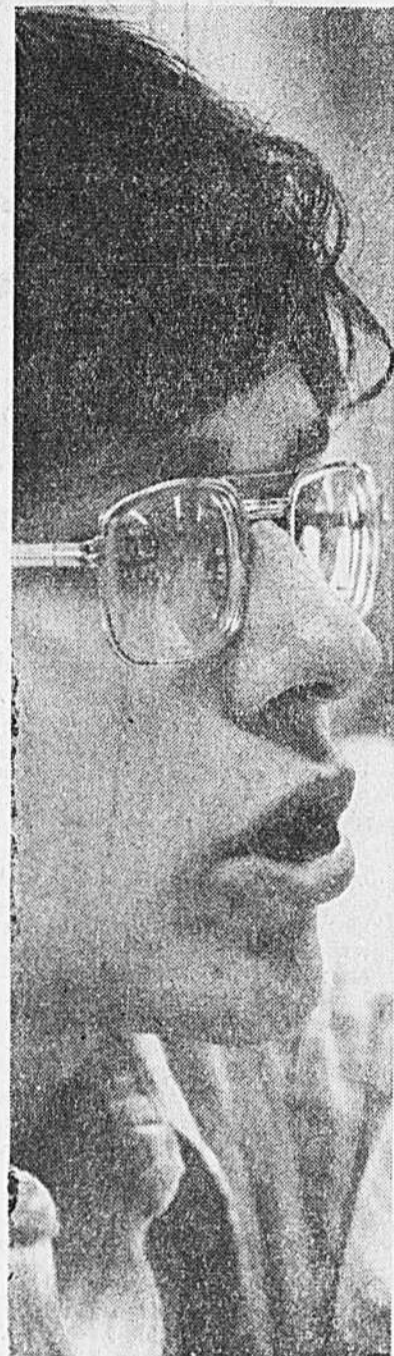

"T'es pas malade, ton problème c'est pas la drogue, t'as en toi ce qu'il faut pour changer"

Les deux Mike se sont vus tenir à peu près le même discours, quand ils sont arrivés au Portage, il y a près d'un an. A la veille de "graduier" d'une maison qui les a débarrassés de l'habitude de la drogue, ils sont maintenant d'accord avec le postulat de base du programme adopté par le Portage.

La drogue n'était qu'un symptôme, et c'est en eux que les deux garçons dans la vingtaine ont trouvé ce qu'il fallait pour devenir autre chose qu'un robot aux yeux éteints, pareil aux autres de "la gang".

Le premier Mike retourne à sa femme, le deuxième à ses études. Ils auront passé à peu près douze mois "à la recherche de soi, à vivre avec leurs émotions, en n'escamotant aucun conflit". C'est ainsi que Louise Nadeau, psychologue attachée au Portage, décrit la vie dans la grande maison des Laurentides (au bord du lac Echo).

"T'es là pour parler de ce qui se passe", dit-elle. "Rien ne se perd. Une communauté thérapeutique comme la nôtre favorise toutes les confrontations. Selon la loi du conditionnement opérant, on agit sur les conséquences. On examine les conséquences d'une décision, chaque fois que quelqu'un réagit contre cette décision. Et comme les réactions s'enchaînent les unes aux autres, on a beaucoup de choses à examiner. A amener au groupe, comme on dit ici".

Amener au groupe

"Amener au groupe", ça veut dire inscrire sur un bout de papier tous les sujets de mécontentement, pour qu'ils soient discutés ouvertement à l'une des trois sessions hebdomadaires où l'on cherche à vider tout sentiment d'hostilité.

Ce sont des engueulades qui sont parfois dures, mais qui à la longue tournent bien, semble-t-il, parce qu'il

devient vite évident à tout le monde que le groupe ne veut que le bien de chaque individu.

Au Portage, on considère très thérapeutique le fait de vider à fond chaque querelle, chaque conflit. Les pensionnaires s'exercent ainsi à l'honnêteté totale. C'est la seule façon pour eux de faire face aux conflits qu'ils ont fui ou camouflés.

"Un toxicomane souffre d'une grande immaturité sur le plan émotif", peut-on lire sur le pamphlet de présentation du Portage.

"Il n'a jamais franchi le cap de l'enfance ni accédé aux responsabilités de la condition de vie adulte".

La communauté thérapeutique qui vise à faire un adulte en douze ou quatorze mois est obligée de forcer la main, de façon un peu brutale, à cet individu qui n'a jamais vieilli.

Près de la moitié des toxicomanes qui se présentent à un tel programme (dont le plus connu, qui sert de modèle aux autres, est Daytop, à New York) démissionnent au cours des premières semaines.

Les autres sont obligés de subir les structures autoritaires, les punitions, le travail d'entretien de la maison, les humiliations qui sont jugées nécessaires pour amener chez lui un changement salutaire. Il n'a pas le choix. Il passe par là, ou bien il s'en va.

Les deux Mike y sont passés, et ils font maintenant partie des aînés, qui peuvent à leur tour rendre la vie difficile aux autres. Mais chacun est convaincu que tout cela est nécessaire. Si un drogué ne change pas, c'est la mort à petit feu.

La société hypocrite

Quelqu'un qui passe à travers ce reconditionnement, cette réhabilitation, pendant 12 ou 14 mois, a plus de 90 pour cent de chances de ne plus toucher à la drogue de sa vie. Même s'il ne tient que six mois, il a encore 50 pour cent de chances de s'en tirer.

Les deux Mike se souviennent encore des pancartes qu'ils ont eu à porter autour du cou, pendant les activités d'une journée. Des pancartes portant des inscriptions comme "Je suis un bébé, j'agis par peur, je ne sais pas ce que je veux. Aidez-moi à devenir un homme". Ou bien: "Je n'ai jamais cru que les gens se préoccupent des autres. J'ai toujours fait seulement ce que j'ai voulu".

Sera-t-il difficile de retourner à la société, la société assez hypocrite, comme le soulignait un confrère, après avoir vécu pendant plus d'un an dans cette atmosphère d'honnêteté totale, de confrontation perpétuelle ?

Les deux amis soulignent que les personnes qui leur tiennent le plus à coeur — et dans certains cas les personnes avec qui ils ont les plus graves conflits — ont été impliquées dans leur réhabilitation, grâce à l'association de parents rattachée au Portage.

Le premier Mike a eu des contacts réguliers avec sa femme, et celle-ci est venue à certaines réunions. Elle sait que le retour à la vie normale pourra être difficile pour son mari, qui d'un côté n'a aucune envie de retourner au travail routinier de bureau qu'il faisait autrefois, et qui de l'autre côté aimerait bien devenir musicien professionnel, tout en se méfiant de ce milieu où la drogue circule à profusion.

Quant au deuxième Mike, ses relations avec ses parents ont assez changé pour qu'on s'accepte les uns les autres. Mais pas au point de vivre ensemble. Comme le fils entre à l'université, dans une autre ville, les choses devraient s'arranger sans trop de heurts.

La communauté thérapeutique du Portage (un nom qui rappelle que chacun doit porter sa charge sur son dos) a été lancée par une fondation privée, qui s'est occupée d'acheter le grand terrain au bord du lac Echo, d'agrandir et de rénover les vieilles

bâtisses qui s'y trouvaient, pour répondre aux exigences de sécurité des édifices publics. Des subventions fédérales et provinciales permettent à la maison d'accueillir une cinquantaine de pensionnaires, chiffre qui devrait pouvoir doubler d'ici peu, quand les travaux seront terminés.

Pour tout renseignement, on peut s'adresser au Portage, boîte postale 100, route rurale no 1, Lesage.

Un reportage de
Jeanne DESROCHERS

Photos :
Pierre McCANN



Louise Nadeau, psychologue attachée au Portage.

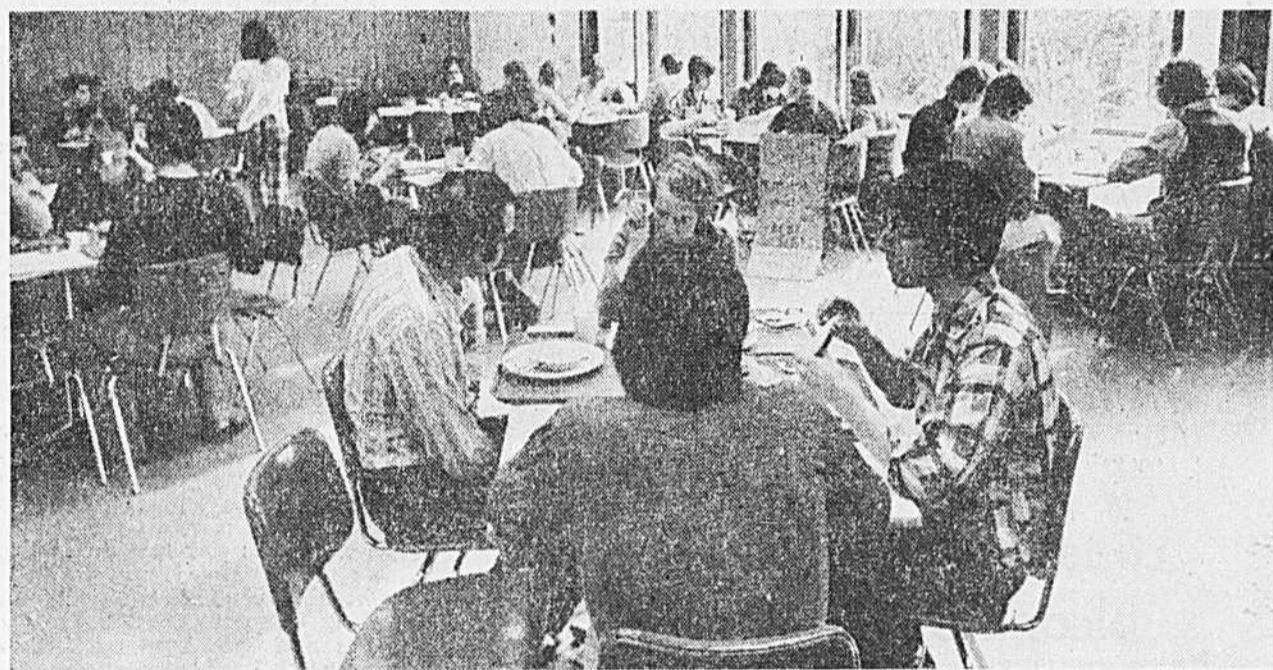

La grande salle à manger toute neuve, au Portage, sur les bords du lac Echo, devrait bientôt contenir deux fois plus de pensionnaires. La maison en compte actuellement une cinquantaine qui, après un an de vie dans une communauté thérapeutique, devraient avoir réglé définitivement le problème de la drogue.

HAMMOND

Dominique Boulet

Cours d'Orgue

SESSION INTENSIVE D'ÉTÉ



- Frais de scolarité: \$25 — Cours privés
- Durée: sept semaines — entre le 2 juillet et le 31 août
- Méthode en français, facile et graduée pour débutants, intermédiaires et avancés

Frais: Inscrivez-vous dès maintenant à l'un de nos

cinq studios ou au siège social:

384-2551

Studios d'Orgues Hammond

CENTRE-VILLE
1434, McGill College
(Métro McGill)
845-3211

PLACE VERSAILLES
Sherbrooke est
Coin Hippolyte-Lafontaine
354-8140

POINTE-CLAIRE
K mart, 187, boul. Hymus
(coin St-Jean)
695-7623

CHOMEDEY, LAVAL
Centre d'achats St-Martin
boul. Labelle
681-2559

VALLEYFIELD
123, rue Champlain
371-0070

Vente — Échange — Location — Cours — Musique en feuilles

service

384-2551



Un deuxième Mike, qui reprendra bientôt le fil de sa vie de jeune marié, interrompue par une année de réadaptation au Portage.

ARTISTIC WEAR
annonce sa grande vente d'été
annuelle par tout le magasin.

VENTE

30 à 50% de rabais

Sur toutes les importations
de France, Italie, Suisse

- MAILLOTS
- ROBES
- ENSEMBLES-PANTALONS
- MANTEAUX TOUTES SAISONS
- BLOUSES
- CHANDAILS

ET NOMBRE D'AUTRES ARTICLES

Venez tôt pour un meilleur choix...

Ensemble pantalon d'importation

100% COTON BLANCHI, BLEU
POUDRE, JAUNE, BEIGE, ROSE,
VERT. Tailles 8 A 14. PRIX
COURANT: \$35.00.

Maintenant à **\$24⁵⁰**

BIKINI

importe
d'Italie
MULTICOLORE
TAILLES 8 A 16
PRIX COURANT: \$24.00
Maintenant: **\$14⁵⁰**

Ne ratez pas ces aubaines exceptionnelles...

BLOUSES

Prix courant \$19.00
\$9⁹⁵

BIKINIS

Prix courant
\$16.00 à 20.00
\$4⁹⁵

PANTALONS

Prix courant: \$40.00
\$23⁹⁵

ROBES

de coton
Prix courant: \$23.00
\$6⁹⁵

ARTISTIC WEAR IMPORTATIONS
IMPORTS

3 MAGASINS BIEN SITUÉS



• 1253 ouest, rue Sainte-Catherine

• Les Galeries d'Anjou

• Place Ville-Marie

Le Dr R. Péloquin a trouvé le secret d'une vie attirante malgré l'éloignement

par Jeanne DESROCHERS

Robert Péloquin vit sur les bords du lac Nominique. Le mercredi, il passe la journée avec ses confrères de l'équipe d'oncologie-hématologie à l'hôpital de Cartierville. Le soir on le retrouve parfois à la Place des Arts. Le jeudi, il refait 120 milles en jeep pour visiter ses patients de l'hôpital de Mont-Laurier. Dans l'après-midi, on le trouvera à l'hôpital de l'Annonciation, et le lendemain matin à l'hôpital de Maniwaki.

Mille milles par semaine en jeep, c'est le prix à payer pour cet homme qui est à cheval entre deux mondes, et qui semble bien avoir concilié le meilleur des deux mondes.

Enfin, quelqu'un semble avoir trouvé la formule pour rendre attirante la vie dans une région éloignée, pour un médecin spécialiste et sa famille.

La clé du système, c'est le mercredi au Sacré-Coeur. "Dans une spécialité comme la nôtre, un gars qui travaille tout seul, loin des grands centres, est fini en deux ans".

Cette spécialité, c'est celle des maladies du sang (hématologie) et des tumeurs (oncologie). Ils sont neuf de cette spécialité à l'hôpital du Sacré-Coeur, neuf qui sont décidés à briser les tabous et les mystères qui entourent le mot "cancer". Pour eux, le cancer est une maladie comme les autres, et ils possèdent une batterie de traitements pour la vaincre. Quand le patient surmonte l'impression d'être devenu un pestiféré, la moitié de la bataille est gagnée, disent-ils.

Ces neuf spécialistes ont fait de l'hôpital du Sacré-Coeur un centre régional spécialisé dans le traitement du cancer. Et quand ils ont voulu étendre leurs services vers le nord-ouest, ils ont pensé que la seule façon de le faire était de déléguer un des leurs, qui resterait partie intégrante de l'équipe.

Le mercredi au Sacré-Coeur, c'est pour le Dr Péloquin l'occasion de traiter des patients dont les cas sortent de l'ordinaire, et d'en discuter avec ses confrères. C'est aussi l'occasion de mettre en commun les difficultés de la semaine. C'est en somme l'occasion de se tenir au courant, un facteur tellement important dans la vie d'un spécialiste que plusieurs n'ont jamais osé s'éloigner des grands hôpitaux spécialisés, même si la vie des petites villes ou de la campagne leur aurait souri.

"Je ne sais pas pourquoi on n'y a pas pensé avant", dit Robert Péloquin, qui a retrouvé à Nominique son enfance et sa jeunesse. Il est un "enfant de la place", et ses quatre enfants s'adaptent au nouveau milieu comme poissons dans l'eau. Pour une "fille de la ville", madame Péloquin semble avoir réussi une métamorphose rapide.

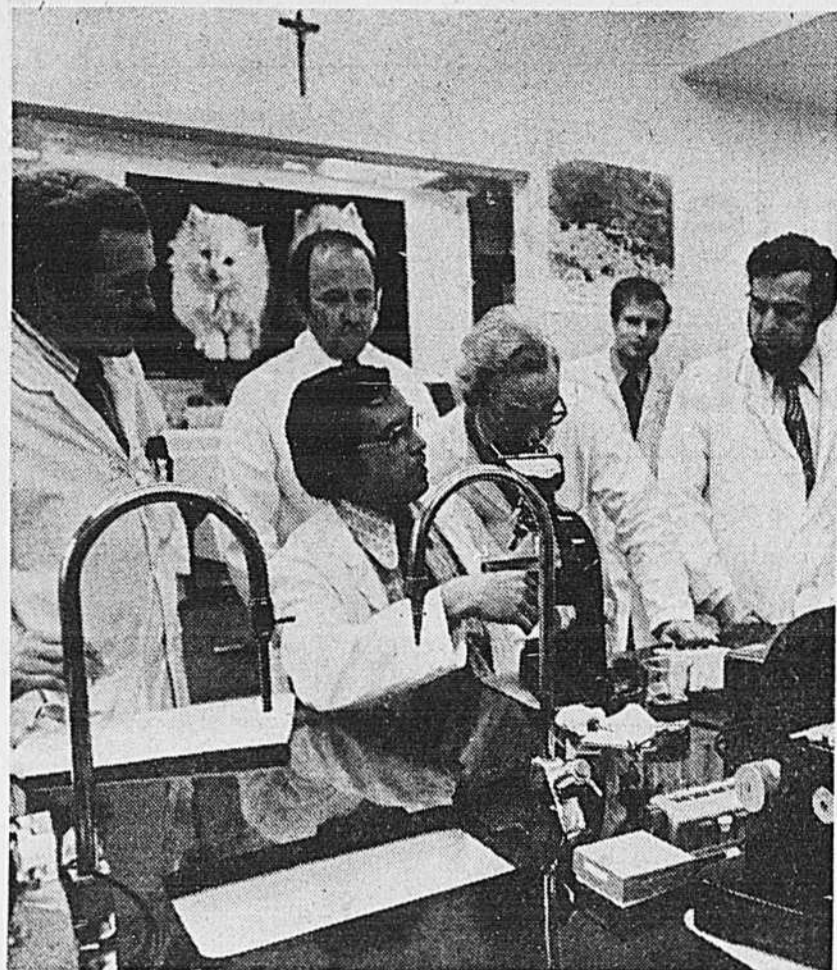

Le Dr Robert Péloquin (assis) entouré de quelques-uns des membres de l'équipe d'oncologie-hématologie de l'hôpital du Sacré-Coeur de Cartierville. photo Pierre McCann, LA PRESSE

SONDAGE GALLUP

tous droits réservés

75 p. cent des Canadiens consomment des boissons alcoolisées, à l'occasion

Les trois quarts des Canadiens adultes déclarent qu'ils consomment occasionnellement des boissons alcoolisées. Il y a cinq ans, alors que dans la plupart des régions il était défendu de vendre de l'alcool aux jeunes de moins de 21 ans, seulement 67 p. cent des gens déclaraient consommer des boissons alcoolisées.

La proportion des Canadiens prenant occasionnellement des boissons alcoolisées a été à peu près stable de 1949 à 1969: les enquêtes Gallup établissent à environ les deux tiers cette proportion au cours de ces années. En 1943, l'alcool étant rationné à cause de la guerre, seulement 59 p. cent des Canadiens en buvaient.

En 1969, c'était chez les gens dans la trentaine que l'on trouvait le plus de buveurs (76 p. cent); actuellement, c'est chez les gens de moins de 30 ans (82 p. cent).

Comme c'était le cas dans les enquêtes précédentes, beaucoup plus d'hommes que de femmes consomment de l'alcool.

La dernière enquête a été menée au début du mois de mai, 1,047 adultes ayant été interrogés, à leur domicile. Un échantillonnage de cette ampleur comporte une marge d'erreur de 4 p. cent, 19 fois sur 20.

La question posée était:

"Consommez-vous occasionnellement des boissons alcoolisées, boissons fortes, vin ou bière, ou bien vous en abstenez-vous complètement?"

Signalons que les réponses à cette question ne renseignent que sur le nombre de buveurs et non pas nécessairement sur la quantité de boissons absorbées.

	Actuellement		1969	
	buveurs	non-buveurs	buveurs	non-buveurs
Dans l'ensemble	75%	25%	67%	33%
Chez les moins de 30 ans	82	18	73	27
De 30 à 49 ans	77	23	74	27
De 50 ans et plus	66	34	56	44
Chez les hommes	82	18	74	26
Chez les femmes	68	32	61	39

HÔTEL

GRAND MOTOR

Plus que jamais l'endroit idéal pour banquets, réunions, mariages, anniversaires etc.

Laissez-nous le soin de nous occuper de tous les détails.

Pour de plus amples renseignements 731-7821

7700, Côte de Liesse 731-7821
Vaste stationnement gratuit

- Magnifiques salles
- Mets raffinés
- Service impeccable
- Prix raisonnables

Désormais... pour la femme qui aimait ses sandales sans aimer marcher.

Les sandales de marche Scholl Archlift ne sont pas seulement attrayantes. Elles chaussent à perfection, sans être trop serrées ni trop amples. Les caractéristiques du support Scholl vous mettent à l'aise; la semelle en cuir souple rend la marche très agréable.

Essayez les sandales Archlift® pour la marche. Vous verrez qu'elles se marient bien au pied, par leur élégance et leur confort.

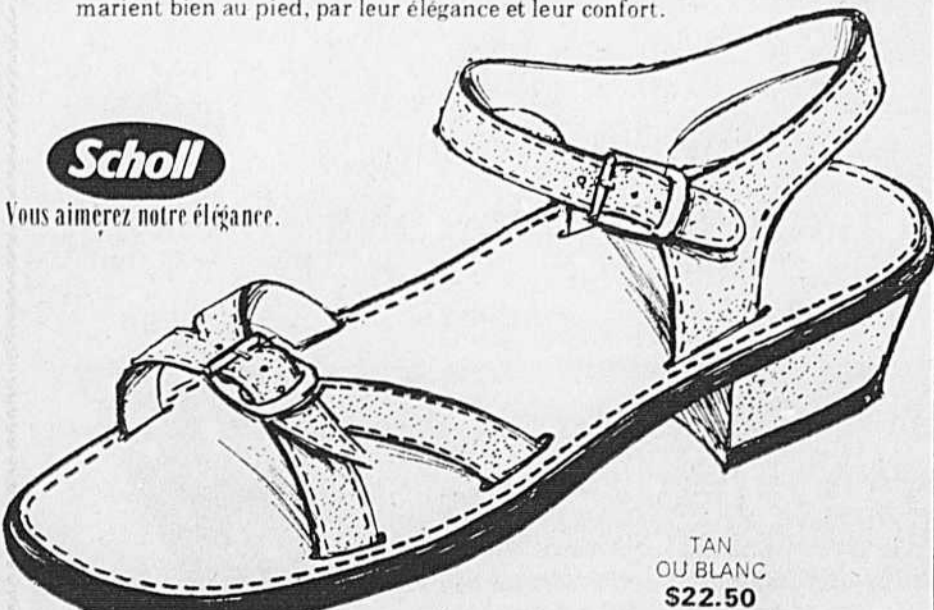

Scholl

Vous aimerez notre élégance.

TAN
OU BLANC
\$22.50

Scholl, magasin pour le confort des pieds

1801 ouest, Ste-Catherine (angle St-Mathieu) 935-6669

MON Oeil SUR MONTREAL

PAR DOLLARD FERREULT

Week-end antipollution

Le club de plongeurs Glauco de Montréal organise un week-end de plongée de dépollution dans la baie Saint-François, à Valleyfield.

Les membres du club espèrent plus de cent plongeurs du Québec et de l'Ontario pour aller chercher les déchets accumulés au fond de l'eau, en face du parc Sauvé. Dimanche, il y aura deux séances de plongée, à 10 h. 30 et à 14 h. 30. Samedi, de 20 à 23 heures, il y a une soirée d'information sur la plongée et sur l'environnement, dans le chalet du parc Sauvé. L'événement se déroule dans le cadre des fêtes du centenaire de Valleyfield.

Les plongeurs intéressés à participer peuvent tout simplement se rendre à Valleyfield, à partir de vendredi soir; il y aura pour eux un camping gratuit. Pour renseignements: 325-3940 ou 527-6868.

Anniversaire du Jour-J

Une délégation officielle du Canada composée de 160 membres et ayant à sa tête le ministre des Affaires des Anciens combattants, M. J. MacDonald, se rendra demain sur les côtes de la Normandie pour marquer le 30^e anniversaire du débarquement allié sur le continent, au cours de la Seconde Guerre mondiale. Une centaine d'anciens combattants qui ont participé au débarquement feront partie de la délégation.

Les Archives nationales inaugureront leur première manifestation publique à Montréal le 15 juin en présentant une exposition de pièces d'archives, de photographies et de diapositives recréant l'évolution et l'atmosphère du Vieux Montréal depuis sa fondation jusqu'à 1850. Cette manifestation se poursuivra jusqu'au 1^{er} septembre dans le hall d'entrée du 100 est, rue Notre-Dame, l'édifice du ministère des Affaires culturelles à Montréal. Il sera possible de visiter l'exposition tous les jours de 10 h. à 22 h.

Lors de son assemblée annuelle, le conseil d'administration de la Cité de la Santé de Laval a réélu au complet son exécutif: le Dr Lucien Paiement, président; le Dr Georges Desrosiers, vice-président; M. Paul Courey, trésorier; le Dr Jean-Guy Harris, secrétaire; M. Charles d'Amboise, directeur. Le conseil tient à informer la population que le projet évolue normalement respectant son cheminement critique.

Le mandat du vice-recteur à l'administration de l'Université du Québec à Trois-Rivières, M. Fran-

çois Soumis, a été renouvelé pour une période de cinq ans.

A cause du mauvais temps, le ministère de l'Agriculture du Québec a modifié la date limite d'inscription aux concours régionaux de luzerne et de maïs fourrager, la reportant au 1^{er} juillet; elle coïncidera avec celle des concours régionaux de soya.

La Croix-Rouge annonce la tenue de trois séries de cours pour la formation de moniteurs en sécurité aquatique, du 11 au 21 juin, au lac Trois-Saumons, comté de L'Islet; au camp Minogami, comté de Saint-Maurice et à l'auberge "Le P'tit Bonheur", au lac Carré, dans les Laurentides. Pour renseignements, s'adresser au bureau de la Croix-Rouge, 2170 ouest, boulevard Dorchester, Montréal. Tél.: 937-7761.

Demain et vendredi à lieu au Montréal Aéroport Hilton une conférence nationale sur les leucémies aiguës.

Le Dr David Lin présentera demain un film sur l'acupuncture au déjeuner du club Lions, à l'hôtel Sheraton-Mont-Royal.

MM. Claude Simard et René Lévesque sont invités demain soir à une assemblée du Syndicat des fonderies de Sorel en grève depuis le 14 mai.

La Chambre de commerce de Montréal tient son congrès demain, vendredi, samedi et dimanche, au Manoir Richelieu. On y étudiera la situation économique de Montréal.

L'université McGill procède aujourd'hui à 14 h. 30 à la collation des grades en musique, études religieuses, droit, études avancées et recherches; demain, à 9 h. 30, en arts; à 14 h. 30, en sciences de l'éducation, à 20 h., en éducation permanente. Toutes ces cérémonies se dérouleront à la salle Wilfrid-Pelletier, de la Place des Arts, sauf celles de l'éducation permanente qui aura lieu au Moyses Hall de l'université.

Gagnantes d'un concours d'affiches

Cinq écolières ont remporté le prix pour le concours d'affiches lancé au mois de février dernier chez les élèves du secondaire I, II et III au mois de février dernier par l'Association forestière québécoise: Danielle Cantin, de Sainte-Foy; Danielle Renaud, de Québec; Martine Péloquin, de Sorel; Marthe Picard, de Longueuil et Michèle Joyal, de Sorel.

Après une première élimination au niveau de chaque école, plus de 300 travaux ont été soumis au jury provincial. Les affiches devaient illustrer le thème: "L'arbre et l'environnement".

L'ALLURE GATSBY

Adoptez l'allure en vogue... retrouvez la grâce d'une époque révolue... avec les nouveautés de tissus-mode HARRISON.

GABARDINE aux tendres coloris
Pour les pantalons, les jupes virevoltantes, les manteaux à l'élégante ampleur. Choisissez de frais coloris bonbons: vanille, citron, fraise, sorbet à la pêche, rose givré, bleu glacier; rouge flamme, naturel, marine, noir et blanc. Polyester lavable. 45" de large. **\$4⁹⁹**
la vg.

Charme chatoyant du CRÊPE DE CHINE
Un fond blanc pur ou naturel, parsemé de fleurettes multicolores; vous le choisirez pour tailler une souple robe chemisier ou un fourreau fuyant de femme fatale. Polyester lavable. 45" de large. **\$3⁹⁹**
la vg.

FANTAISIE FIGURATIVE imprimée
Un tissu amusant genre art-déco, aux longues silhouettes stylisées ou aux oiseaux aériens imprimés sur maille simple, en délicates nuances pastel, acétate nylon lavable. 45 et 52" de large. **\$3⁹⁹** et **\$4⁴⁹**
la vg.

Une GAZE aérienne
Au fond ombré de bleu soutenu, brun ou noir, éclairées de marguerites, de roses et de bleuets aux fraîches couleurs, favoris de l'époque 1920. Mais un tissu d'aujourd'hui, le nylon lavable et si facile à entretenir. 45" de large. **\$2⁴⁹**
la vg.

SATIN estival
Pour les mariages, collations des grades et autres galas de l'été. Uni Imprimé Douces teintes unies: vert marin, lilas clair, rose tendre, bleu ciel, jaune primevère, crème, blanc et noir, qui se combinent à **\$4⁹⁹** et **\$5⁴⁹** la vg. une douzaine d'imprimés fleuris. Polyester lavable. Largeur: 45"

Harrison

TISSUS ET DRAPERIES

Succursales dans les principaux centres commerciaux.



Une robe fraîche

Pour l'été qui vient vite, pour l'été qui est là. Une longue robe de coton à volants et à bordures au col et aux manches. Une mode simple et facile à vivre. Par Big Steel chez Fairweather. (Carrefour Laval - Cavendish Mall).



Le manteau toutes occasions

Le petit manteau court presque indispensable aux sorties sportives de l'été et que l'automne ramènera pour les promenades, les excursions, l'école. Celui-ci, signé Rodier est à chevrons verts et blancs; il a des emmanchures larges et basses, des poches appliquées. Il accompagne tout aussi bien un pantalon qu'une jupe, une robe qu'un knicker.

LA MODE



AVEC MADELEINE DUBUC



Souple et confortable

Le chandail de l'automne et de l'été, ceinturé, avec large col de laine bouclée. (Montelle - Place Bonaventure.)

Directement de Toronto

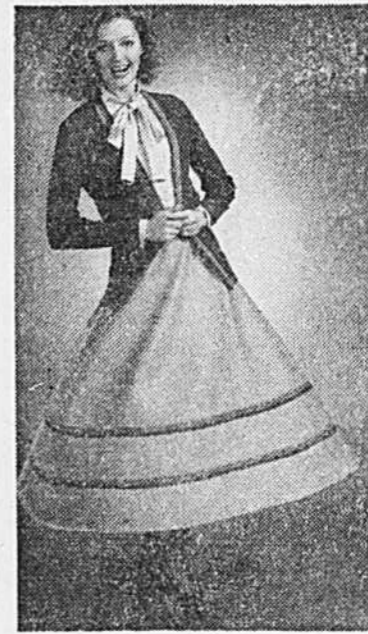

La mode, quelquefois, vient de Toronto jusqu'à nous.

Elle porte parfois des noms qui sont familiers comme Claire Haddad qui signe des collections de vêtements d'intérieur. Elle portera, cet automne, celui d'Everett Staples, dessinateur qui depuis treize ans a signé des créations pour Jean Pierce Limitée, une maison qui est à Toronto ce que Lily Simon est à Montréal.

Les premières amours d'Everett Staples ont été pour le théâtre, comme comédien et comme dessinateur de costumes. Puis, avec Tinna Lesser, Mainbocher et Castillo, il a fait ses classes de couture à New York avant de passer au Canada.

Sa collection d'automne pour Scott Wellesley qu'on découvrirra dans plusieurs magasins et boutiques montréalais est essentiellement féminine et se compose particulièrement de vêtements interchangeables et facilement coordonnables.

Elle couvre les vêtements de jour comme ceux du soir. Elle comporte des tricots souples sous formes de chandails, de cardigans, de capes, de deux pièces. Elle marie agréablement le lainage et le satin. Elle orne des jupes longues et tournantes de galons, de piqûres, de bordures.

Sur nos deux photos, caractéristiques de la collection Everett Staples pour Scott Wellesley, une cape réversible de lainage rouge et gris et un ensemble cardigan, blouse de satin et jupe de flanelle grise où les galons horizontaux rappellent ceux de la bordure du gilet.

Hé!
des prix
de la musique
un disc-jockey
une piste d'essai
et des 10-vitesses
de course à \$79.95.
Samedi:
Grande fête d'Ouverture
de La Fabrique
de bicyclettes Beekay.
(voir annonce jeudi)

LES MARCHÉS D'ALIMENTATION

**QUALITÉ
ET
VARIÉTÉS**

Dionne
1878

Econo-Mart

**BAS PRIX
TOUS
LES JOURS**

L'INNOVATEUR DU MARCHÉ EN ENTREPÔT QUI VOUS FAIT ÉPARGNER TOUS LES JOURS

MONSIEUR "ÉCONO"
VOUS INVITE À VOTRE
MARCHÉ DIONNE "ÉCONO-MART"
LE PLUS PRÈS DE CHEZ VOUS.

- 830, boul. Taschereau
Greenfield Park
- 7640, rue Viau
Pres boul. Métropolitain
- 5220, rue Verdun
Pres rue Melrose
- 3185 est, rue Beaubien
Coin 10e Avenue — Rosemont
- 2323 est, boul. Henri-Bourassa
Pres rue Martigny
- 10455, boul. Saint-Laurent
Pres rue Prieur
- 1115, boul. Décarie
Centre d'Achat Norgate
- 1370 est, rue Mont-Royal
Pres rue Garnier
- 501 est, rue Mont-Royal
Pres rue Berri
- 1001, rue Saint-Georges
Saint-Jérôme
- 605, boul. Labelle
Chomedey

C'EST UN VÉRITABLE MARCHÉ D'ENTREPÔT...

Vous n'y trouverez ni décor fastueux, ni promotion coûteuse, ni aubaines de fin de semaine, mais uniquement des aliments de première qualité à des prix imbattables... à des prix d'entrepôt! Toute la marchandise est disposée sur de simples étagères de métal. Vous pouvez acheter à la caisse ou à l'unité.

**CHOIX
QUALITÉ
VARIÉTÉS
BAS PRIX**

ALIMENTS DE QUALITÉ À BAS PRIX

**DES FRUITS
ET LÉGUMES**

**FRAIS
TOUS
LES
JOURS**

MONSIEUR "ÉCONO"

Voici un message du marché d'entrepôt ECONO-MART. La direction tient à remercier le public consommateur d'avoir contribué à réduire le prix de milliers de produits alimentaires. Merci d'avoir compris que notre nouvelle formule commerciale est un instrument efficace contre l'inflation. DIONNE ECONO-MART a pu établir et maintenir les prix d'entrepôt grâce à l'appui soutenu de milliers de consommateurs.

**VISITEZ NOTRE DÉPARTEMENT
DES VIANDES**

VOUS Y TROUVEREZ
**DES VIANDES
DE CHOIX**

CANADA MARQUE ROUGE

AUSSI UN GRAND
ASSORTIMENT
DE VOLAILLES
FRAÎCHES OU CONGELÉES
AINSI QUE POISSONS
ET VIANDES FROIDES

• POUR LES FINS GOURMETS •
Des produits d'importation de première qualité.
Des viandes, poissons, volailles de tout premier choix.
De magnifiques et succulents paniers de fruits.

A. DIONNE & FILS & CO.
1221 ouest, rue Sainte-Catherine
849-2341 104 ans de qualité

EATON

Pour Lui:
Pierre Cardin
300

Il porte certainement déjà la griffe Pierre Cardin. Voici l'occasion d'ajouter la touche masculine par excellence: la distinction de l'eau de cologne Pierre Cardin.

EATON Centre-ville (rez-de-chaussee), Anjou, Pointe-Claire, Mail Cavendish et Carrefour Laval, Rayon 216.

Venez ou téléphonez.
842-9211
Pour un papa faites les choses en grand

Lente évolution de la famille en Chine

HONG KONG — Les femmes, dont la place autrefois était dans la cuisine, portent aujourd'hui la moitié du ciel sur leurs épaules. Ce slogan, que l'on entend aujourd'hui aux quatre coins de la Chine, se rapporte à l'émancipation de la femme dans la société chinoise.

L'égalité de la femme dans le travail, sa libération des vieilles coutumes qui limitaient ses droits et l'insistance mise sur le contrôle des naissances, tels sont les trois principaux éléments de l'intense campagne de propagande qui déferle sur la Chine depuis un an.

Sur le front politique, les fédérations de femmes, qui étaient tombées en désuétude durant la révolution culturelle, ont été remises à l'honneur et des congrès féministes se sont tenus en 1973 dans toutes les provinces et les régions autonomes du pays, à l'exception de la province de Chantoung.

En décembre dernier, le Drapeau rouge, principal organe idéologique de la Chine, publiait un article sur les droits de la femme et expliquait que la révolution chinoise exigeait qu'un réel effort soit fait pour former des cadres féminins. L'article reprenait à l'occasion cette citation de Lénine: "le prolétariat ne pourra accéder à la liberté totale tant qu'il



Femmes de demain en Chine.

n'aura pas obtenu la liberté totale pour les femmes."

On pouvait lire encore dans le même article: il reste encore à résoudre définitivement le problème des tâches ménagères... et il importe à cet égard de préciser que ces travaux domestiques soient assumés aussi bien par les femmes que par les hommes. C'est alors seulement que les femmes auront le temps de participer pleinement à la vie politique chinoise.

Les chinoises ont été trop longtemps asservies par ces quatre liens que sont: l'autorité politique féodale, l'autorité du clan, l'autorité religieuse et l'autorité du mari dans l'ancienne société, expli-

quant encore le "Drapeau rouge". Il aurait pu également citer l'autorité de la belle-mère, car il était autrefois de coutume que la jeune épouse aille vivre dans la famille de son mari. Et les femmes étaient fréquemment les servantes de leurs belles-mères.

Voilà toutefois qui est en train de changer. En décembre dernier, le radio de Canton raconta l'histoire exemplaire de Lo Ming et Li Chung, un couple vivant dans la commune de Taiping dans la province de Kuangtung, et qui a établi un nouveau style de mariage. Li Chung, la jeune femme, avait un père de 61 ans, une mère malade et une soeur unique. En s'in-

stallant dans la famille de son mari, elle aurait jeté sa propre famille dans une grave situation. Si bien que le couple décida de rompre avec la tradition et de venir vivre avec les parents de la femme.

"Etant tous deux membres du parti, nous n'en devons que davantage rompre avec le passé, ouvrir la voie à l'avenir et faire montre de courage dans la lutte contre les habitudes", expliquait Li Chung.

La campagne en cours vise essentiellement les traditions archaïques qui ont pratiquement disparu du monde industrialisé et des zones urbaines chinoises. On pouvait ainsi lire récemment dans le

quotidien "Hupeh", en Chine centrale, un article virulent contre les dots et les mariages arrangés. "Nous devons barrer la route aux coutumes néfastes dont nous avons hérité du passé, qui insultent et persécutent les femmes et qui font de celles-ci de simples marchandises", expliquait l'article.

La campagne en vigueur préconise également le contrôle des naissances et les mariages tardifs. "Nous devons critiquer la doctrine de Confucius et de Mencius selon laquelle le plus important des trois aspects du mariage de piété filiale est de ne pas avoir de descendants."

dans la province de Liaoning, dans le nord-est expliquait qu'il importait de faire honte aux gens qui se marient tôt et font des enfants d'une manière inconsidérée. Le communisme ajoutait qu'il n'était pas facile de se débarrasser des vieilles idées, des vieilles coutumes et des vieilles habitudes, mais que l'une des meilleures façons de procéder était encore de critiquer sans relâche les mensonges réactionnaires de Liu Shao-Chi, des Lin Piao et de Confucius, tous imbus du même esprit et de mettre fin à ce vieux proverbe chinois: "plus on a de fils et plus on sera heureux."

□ The Washington Post

Un communiqué publié

GRATIS

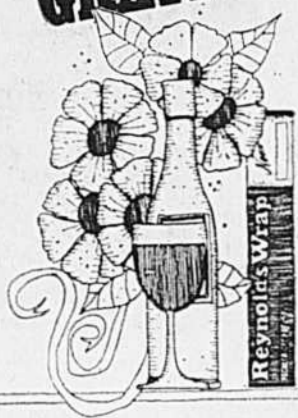

**FUTURES MARIÉES
LA PRESSE VOUS OFFRE SES
HOMMAGES ET LE CADEAU
"VIVE LA MARIÉE"
(D'une valeur de plus de \$25)**

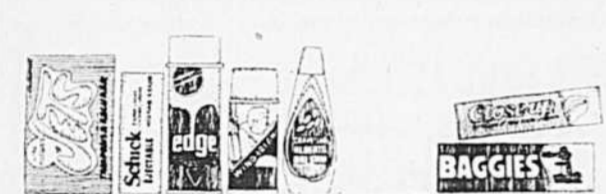
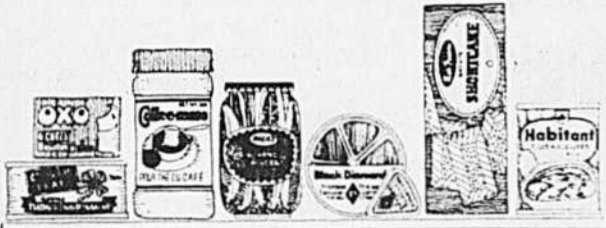

- au-delà de 40 produits, format nature
- des bons-rabais valant plus de \$8
- plus de 20 livrets de recettes et de conseils
- La Presse gratuitement pendant une semaine.

Si vous vous mariez dans les prochains mois, il suffit de remplir le coupon ci-dessus et de le faire parvenir à l'adresse indiquée. Cela ne vous engage absolument à rien. Si vous connaissez des futurs mariés, vous pouvez remplir le coupon et nous le faire parvenir à leur intention. Nous verrons à tout. Tous les coupons doivent parvenir à l'adresse indiquée AVANT la date du mariage. L'offre n'est valable que pour les futures mariées qui éliront résidence, après leur mariage, au Québec dans un rayon de 40 milles de Montréal, dans une localité où La Presse est livrée à domicile.

"VIVE LA MARIÉE", case postale 960, Montréal (101), Québec S.V.P. répondre aux questions (en lettres moufées)
Veuillez faire parvenir le cadeau de La Presse "VIVE LA MARIÉE" à

Nom de la future mariée

Adresse actuelle de la future mariée

Tel.

Nom du futur marié

Date du mariage

Nom du célébrant (religieux ou civil)

Lieu du mariage

Je suis la future mariée sa mère un parent un(e) ami(e)

NOM

ADRESSE

TÉL.

la presse

VENTE DE FAILLITE À PLAZAMART ...SE CONTINUE... ET RONALD CARON LTÉE

POUR QUELQUES
SEMAINES
SEULEMENT

au **7017**
ST-HUBERT

D'ORDRE DE MORLEY B. MILLER C.A. SYNDIC ET AUTRES INTÉRESSÉS A UN SEUL ENDROIT

...TOUT...DOIT...ÊTRE...VENDU

MOBILIER TROISIÈME ÉTAGE

- CHESTERFIELDS**
Plus récents motifs floraux
Prix de faillite **\$289⁰⁰**
- HIDE... A... BED**
Vinyle souple, se transforme
en lit double Prix de faillite **\$150⁰⁰**
- SOFAS PRATIQUES**
Siège le jour et lit
pour la nuit Prix de faillite **\$65⁰⁰**
- COMMODE 9 tiroirs**
Grand format, env. 58"
Prix de faillite **\$50⁰⁰**
- SUPPORT pour STÉRÉO**
Prix de faillite **\$10⁰⁰**

MOBIERS DE CHAMBRE À COUCHER TROISIÈME ÉTAGE

- TABLES COMMODES**
Diverses tables pour salon et
chambre à coucher. Prix de faillite **\$50⁰⁰**
- MOBILIER DE CHAMBRE À COUCHER**
Ensemble 6 pièces. Coiffeuse,
miroir, commode, 2 tables de
nuit. Tête de lit. Prix de faillite **\$450⁰⁰**
- FAUTEUILS INCLINABLES**
Étendez-vous et prenez toutes
vos aises dans ces fauteuils
vinyle souple simili-cuir. Prix de faillite **\$50⁰⁰**
- TABLES DE CHEVET**
à tiroirs. Prix de faillite **\$19⁰⁰**
- TABLES À CAFÉ**
Divers modèles au choix
à compter de \$9.00 Prix de faillite **\$9⁰⁰** et plus

Chaises inclinables
Meubles compacts

VÊTEMENTS POUR HOMMES REZ-DE-CHAUSSEE

- COMPLETS**
Cour. 110.00
Unis, imprimés, carreaux.
Prix de faillite **\$55⁰⁰**
- VESTES SPORT**
Vaste choix, 38 à 44. Unis, im-
primés, tricotés. Rég. \$40.00.
Prix de faillite **\$20⁰⁰**
- VESTES**
Vestes suède. Rég. \$80
Dernier cri. Beige, sable. Ton or,
brun. Prix de faillite **\$40⁰⁰**
- PANTALONS**
Prix courants,
à compter de \$25.00
Prix de faillite **\$10⁰⁰**
- CHEMISES**
Unis. Imprimés.
Cour. à compter de \$11.00
Prix de faillite **\$5⁵⁰**

ROBES DE MARIÉE DEUXIÈME ÉTAGE

- Prix cour. de \$70 à \$200⁰⁰
- Prix de faillite \$35 à \$100⁰⁰
- Vous payez la moitié du prix courant
- Recherchez les étiquettes ORANGES OF-
FRES SPÉCIALES À CE RAYON À PRIX RÉ-
DUITS PLUS DE LA MOITIÉ

VÊTEMENTS... DAMES... ENFANTS

TOUT
1/2
PRIX

- ROBES... MANTEAUX... SLACKS
DEUXIÈME ÉTAGE
- MANTEAUX, JAQUETTES
- ENSEMBLES PANTALONS
- SLACKS, JEANS
- ROBES, PANTAILLEURS
- SOUTIENS-GORGE, BAS
- BLOUSES, CHANDAILS

TOUT
1/2
PRIX

RAYON POUR ENFANTS GARÇONS — FILLES AU REZ-DE-CHAUSSEE

- MANTEAUX — VESTES
- SLACKS — JEANS
- ROBES — COMPLETS
- VÊTEMENTS SPORT
- MANTEAUX — COMPLETS
- CHEMISES — CHANDAILS
- PANTALONS

...RECHERCHEZ LES ÉTIQUETTES ORANGES À TOUS LES RAYONS — PRIX RÉDUITS DE PLUS DE LA MOITIÉ

STOCK SPÉCIAL DE FAILLITE DE MERCERIE LE DIPLOMATE 1650 E. ST-ZOTIQUE, MTL ACQUIS POUR CETTE VENTE

VÊTEMENTS MODE POUR HOMMES

- MANTEAUX SPORT
 - VESTES
 - CHAUSSURES
 - CHEMISES HABILLÉES
 - CHEMISES SPORT
- PRINCIPALEMENT, DE FRANCE ET D'ITALIE
OFFERTS À 1/2 PRIX

1/2
PRIX

CYCLES POUR GARÇONS ET FILLES

Une autre acquisition spéciale pour cette vente

Plusieurs modèles offerts au choix.

De légères éraflures. TELLES QUE VUES

À CE SEUL PRIX "COMPTANT & EMPORTEZ"
POUR SEULEMENT

\$30⁰⁰

MOBILIER DE JARDIN

- Mobilier pliant,
divers coloris et
modèles. Dossier
réglable. Très in-
diqués pour votre
jardin. **\$897**
1/2 PRIX
SEULEMENT \$4.50

RAYONNAGES — BIBLIOTHÈQUE

- 3 étagères 21 1/2" x 34"
L'idéal pour garnir
une pièce.
Très indiqués pour
les livres reliés et
livres d'enfants.
Avec de légères éra-
flures. **\$897**
1/2 PRIX
SEULEMENT \$4.50

VALETS

- Ce que tout
homme devrait
avoir pour y sus-
pendre nettement
son complet. Très
pratique. **\$897**
1/2 PRIX
SEULEMENT \$4.50

MATELAS ENDOMMAGÉS

À PRIX SPÉCIAUX TRÈS...
TRÈS RÉDUITS

HEURES D'AFFAIRES

- Lun. au merc. 9 h 30 à 18 h
- Jeu., Ven. 9 h 30 à 21 h
- Samedis 9 h 30 à 17 h

7017
ST-HUBERT

VENTE EFFECTUÉE PAR

CONTINENTAL AUCTIONEERS LIMITED

Brault & Martineau établit

la minute de vérité

L'inflation s'est manifestée partout! La rareté des produits a créé une hausse des prix partout! Brault & Martineau a décidé d'enrayer l'inflation. Nous ne pouvons établir notre minute de vérité partout... mais vous pouvez être certain que l'hyper-meuble et aux quatre magasins Brault & Martineau c'est chose faite. Plus de confusion! Les prix sont là, la preuve est faite.



Mobilier de salle à manger 7 morceaux
Magnifique mobilier d'inspiration espagnole fini chêne pâle.
Comprenant buffet 60" x 17" x 30", une huche 60" x 13" x 50", une table 42" x 56" s'ouvrant jusqu'à 74" et 4 chaises à sièges recouverts de velours or.

Prix tranché: **\$799**

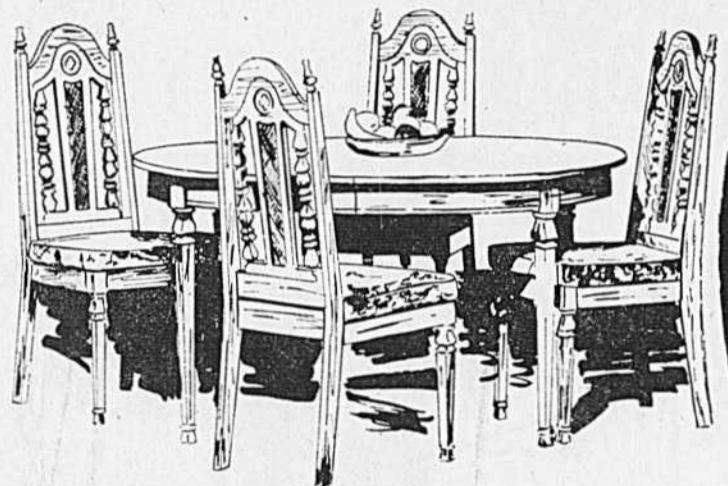

Ensemble de lits

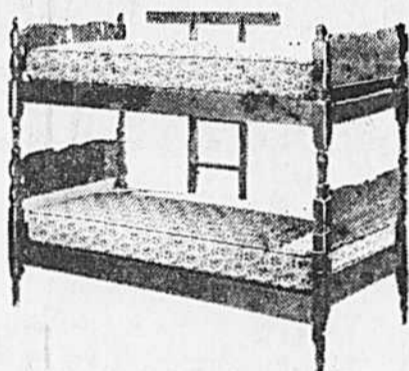

Chaque ensemble comprend deux lits de style colonial avec deux sommiers recouverts, deux matelas, échelle et barre de garde. Côtés de bois inclus.
Ces ensembles peuvent facilement être convertis en lits jumeaux.

Ord. \$239
\$189

Prix hyper-tranché

Pour la fête des Pères

Offrez-lui le repos qu'il mérite tant en lui donnant ce magnifique fauteuil inclinable de marque El Ran.

Prix tranché **\$79⁹⁵**

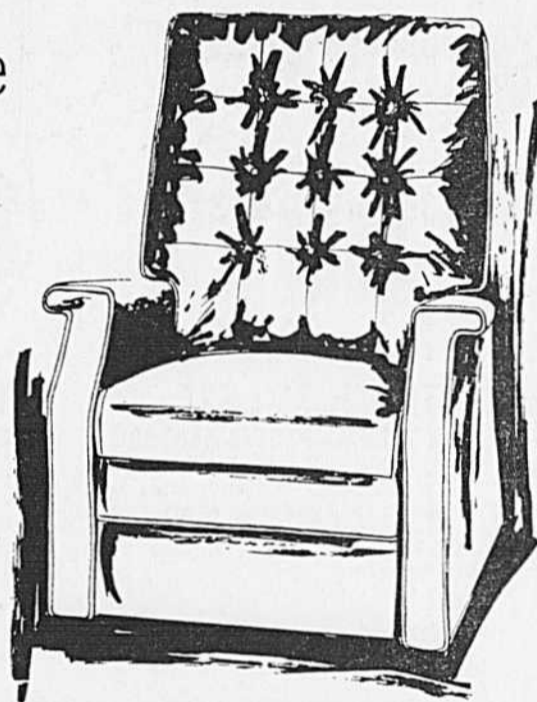

CHIRO SPECIAL par BON-AIRE!

Le seul matelas fabriqué selon les spécifications de la Fondation de Recherches Chiropratiques du Québec Inc. et recommandé par celle-ci

- * Fermeté équilibrée
- * Rigidité relative
- * Supports latéraux sur les 4 cotés
- * Sommier adapté au matelas
- * Surface du matelas lisse et ferme

Ensemble matelas et sommier-caisse 54"

Prix tranché **\$199**



Voyez la gamme complète de literie Bon-Aire en montre à nos 5 magasins.

Prix tranché **\$69⁹⁵**

Ensemble continental complet Matelas et sommier-boite 39"

Conduit de dérivation raccordable à une connexion au robinet, ceci avec cordon rétractable, vous permet d'utiliser l'évier même si le lave-vaisselle fonctionne.

Le cycle nettoyage des ustensiles récurse les casseroles et marmites sans devoir requérir le pré-lavage à la main vous épargnant ainsi temps et efforts.

Deux grands paniers coulissants en vinyle avec panier à argenterie rendent le rangement facile.

Le double distributeur de détergent ainsi que le distributeur d'agent de rinçage dispensent automatiquement la quantité exacte de produits.

L'élégance du style extérieur et les commodités intérieures le rendent attractif au regard et plaisant à l'usage.

HYGENIC ● ● ● SIGNAL

Deux voyants lumineux vous indiquent lorsque le lave-vaisselle opère sur n'importe quel cycle de lavage ou sur le cycle germicide à 150°.

A START ▲ DOUBLE WASH POT SCRUBBER

B RINSE & HOLD

C START ▲ NORMAL WASH

D RINSE AND DRY

PLATE WARM ▲

Manipulation aisée — poussez un bouton et tournez l'interrupteur au cycle de votre choix.

Grande capacité de 16 couverts. Ne pas devoir respecter les emplacements fait gagner du temps. Chargez la machine comme bon vous l'entendez — avec Kelvinator vous avez toujours raison.

Kelvinator

Le lave-vaisselle automatique rend la vaisselle vraiment propre.

Le lave-vaisselle automatique Kelvinator est conçu pour un parfait nettoyage complet de chaque plat et ustensile... sans se soucier que les plats se trouvent rangés sur le panier supérieur ou inférieur. Un gicleur puissant, à jet de lavage et à cycle germicide à 150°, opère sous chaque panier lavant l'intérieur et l'extérieur de la vaisselle. Avec un lave-vaisselle Kelvinator pas de pré-rinçage nécessaire; moutarde, beurre d'arachides, oeufs cuits séchés disparaissent! Aucun récurage requis, les déchets d'aliments mous sont liquéfiés et chassés dans le système d'évacuation. Kelvinator vous épargne temps et travail.

Mobile/Encastré

Dessus à trancher en bois d'érable de 1 1/2". Utilisez ce modèle, en mobile maintenant... encastrez-le plus tard.

Incorporé

Le même lave-vaisselle mais incorporé pour donner à votre cuisine une note de "fait sur mesure".

À PRIX TRANCHÉ

Recherchez cette étiquette lorsque vous envisagez l'achat d'un lave-vaisselle.

• Entreposage gratuit

• Livraison gratuite dans un rayon de 50 milles

• Plan mise de côté

• Chargex — Master Charge

CHEZ **BRAULT & MARTINEAU** INC.

4690
est, rue STE-CATHERINE
254-7545

5250
est, JEAN-TALON
728-3646

382
boul. des LAURENTIDES
Pont-Viau
667-3210

1906
CHEMIN CHAMBLY
Longueuil
679-1260

7930
est, SHERBROOKE
Hypermeuble Centre
d'achats Champlain
353-7330

vosre horoscope
AGENCE SCRIBEO

LES ENFANTS NES CE JOUR seront généreux et dévoués. Leur sens humanitaire sera très développé. Leur sensibilité sera très active. Leur intuition leur fera sentir le caractère profond des gens au-delà de leur attitude. Ils auront un grand besoin d'indépendance de même qu'un besoin intense d'échange avec le monde extérieur.

♈ DU 21 MARS AU 20 AVRIL
BELTER

Vous devrez faire preuve d'autorité. Restez sur vos positions. Charme accru, nombreux flirts. Le sens de la compétition ne doit pas vous pousser à faire des erreurs. Ne vous livrez pas.

♉ DU 21 AVRIL AU 20 MAI
TAUREAU

Faites attention à la négligence. Occupez-vous sans tarder des questions fiscales. Soyez en règle avec les autorités. Ne vous laissez pas aller à la paresse. Les astres vous rendront indécis.

♊ DU 21 MAI AU 21 JUIN
GEMEAUX

Vous accordez plus d'importance à vos rapports avec vos proches. Profitez de cette journée pour faire passer votre famille au premier rang de vos préoccupations; pour embellir votre intérieur; pour recevoir vos parents.

♋ DU 22 JUIN AU 22 JUILLET
CANCER

N'esquivez pas vos responsabilités ou vos devoirs de chef ou de mère de famille; n'effectuez pas de changements qui compromettraient votre sécurité. Votre existence familiale risque d'être perturbée par un climat de tension.

♌ DU 23 JUILLET AU 23 AOUT
LION

Vous pourriez avoir l'occasion d'effectuer un petit déplacement avec l'être aimé. Ce serait une parfaite réussite du point de vue sentimental. Vos amis vous apporteront leur soutien et la chaleur de leur affection.

♍ DU 24 AOUT AU 22 SEPTEMBRE
VERGE

Les astres vous incitent à donner plus d'initiatives à votre associé. Vous ferez des rencontres importantes. On acceptera difficilement de se ranger à votre point de vue.

♎ DU 23 SEPTEMBRE AU 23 OCTOBRE
BALANCE

Réfléchissez avant de vous laisser "rogner les ailes". Vous savez combien la liberté d'action est importante à vos yeux. Grâce au soutien moral et financier de quelqu'un, vous mettez sur pied un projet de vaste portée.

♏ DU 24 OCTOBRE AU 22 NOVEMBRE
SCORPION

Vous n'êtes pas au meilleur de votre forme. Adoptez une attitude prudente. Ne prenez pas de décision pouvant engager l'avenir. Vos facultés créatrices sont en pleine expansion.

♐ DU 23 NOVEMBRE AU 21 DECEMBRE
SAGITTAIRE

Vous aurez des soucis dus à certaines nouvelles venant de l'étranger. Ne négligez pas vos amis, acceptez les invitations. Ne prétez pas le flanc aux commérages. Evitez de faire une mauvaise impression.

♑ DU 22 DECEMBRE AU 20 JANVIER
CAPRICORNE

Gardez le contrôle de vous-même. Grâce aux astres, vous serez en mesure de consolider votre situation professionnelle. En outre, vous bénéficierez de l'appui des astres aussi dans le domaine sentimental.

♒ DU 21 JANVIER AU 19 FEVRIER
VERSEAU

Ne restez pas chez vous pendant le week-end. Un court voyage d'agrément vous fera le plus grand bien. Vous êtes peut-être trop axé sur l'aspect purement physique de vos relations sentimentales. Un plus grand équilibre est nécessaire.

♓ DU 20 FEVRIER AU 20 MARS
POISSONS

Vos affaires personnelles doivent être traitées sous le sceau du secret. Restez très discret. Une liaison clandestine peut être dangereuse. Prenez contact avec des organismes officiels.

Mark Spitz, ou les lendemains de la gloire

Des sportifs qui tentent de monnayer leurs victoires dans les stades, piscines, etc., sont considérés aujourd'hui comme une utilisation d'autant plus légitime d'un talent que celui-ci dure généralement que très peu de temps.

L'expérience prouve cependant qu'il est préférable de rester carrément dans sa spécialité, en devenant skieur, coureur, joueur de

tennis professionnel, que d'embrasser d'autres carrières basées uniquement sur une réputation sportive qui s'évanouit peu à peu avec le temps. Le cas d'un Jean-Claude Killy, devenu excellent businessman, ou jadis d'une Sonja Henie ou d'un Johnny Weissmuller, ayant fait carrière à Hollywood, sont plus rares. Pour une réussite, il a vingt ou cinquante échecs.

Tout près de nous, le héros des Jeux olympiques de Munich 1972, le phénomène de la natation américaine, Mark Spitz, en est la meilleure et la plus récente illustration. Fêté comme un demi-dieu, assiéé d'offres mirifiques, assez beau garçon, de surcroît, tout le monde était persuadé que ses sept médailles d'or, exploit jamais réalisé auparavant — étaient le début d'une extraordinaire

ascension vers d'autres succès, puisque Spitz était décidé de ne plus nager et de transformer en dollars sa jeune gloire.

Grâce à quelques contrats de publicité, il est à supposer qu'il en a gagné pas mal et qu'il est désormais à l'abri de tout souci, mais quant à sa nouvelle vocation dans la promotion commerciale, on peut dire qu'elle se solde par un "four" noir.

On ne sait pas ce qui s'est passé exactement; son cas mériterait une étude psychosociale, qui ne manquera d'ailleurs pas d'être faite tôt ou tard.

Toujours est-il qu'en 1974; ni les nombreuses chaînes de télévision, ni les responsables de n'importe quel show business de publicité américains, ne veulent plus entendre parler de Spitz. Son attitude hautaine, orgueilleuse, l'a

rendu à tel point désagréable auprès des auditeurs, téléspectateurs, etc... que même aux Etats-Unis, où des célébrités cent fois moins réelles et flagrantes sont utilisées jusqu'à la corde, producteurs, agences, metteurs en scène, etc... refusent de s'ormais d'entendre parler de lui.

Avant d'être découvert comme un phénomène aquatique, Spitz aurait voulu devenir dentiste. Va-t-il reprendre

ses études — à moins qu'il ne demande sa... requalification comme amateur, afin de pouvoir recommencer à être aux Jeux de 1976 ?

Les deux choses paraissent improbables, d'autant que, marié, sa susceptibilité est plus grande que jamais, et il est persuadé d'être la victime d'une vaste cabale, naturellement injuste. Qu'il se fait fort de vaincre.

Keystone

EN VENTE DU 5 OU 8 JUIN TANT QU'IL EN RESTERA

Kmart

Assure toujours satisfaction

Camping et divers

Prix K Mart
29⁹⁷ ch.

PETITE TENTE DE NYLON

Petite tente 2 places, surface au sol 5 x 7'; porte avec moustiquaire nylon, fenêtre arrière à rabats et fermeture éclair et piquet aluminium 3 pièces. Approx. 2 1/2' de haut.

Notre prix de liste 79.95
Special K mart
69⁹⁵ ch.

TENTE FAMILIALE "LUCKY"

Toit et auvent de coutil épais, parois hydrofuges, tapis de sol "Mortex" lavable, fenêtre à fermeture éclair, grande fenêtre arrière, châssis extérieur et moustiquaire de fibre de verre. Dim. approx. 9 x 13' x 6'6".

Notre prix de liste 119.95 ch.
Special K mart
99⁹⁵ ch.

TENTE DE LUXE GEORGIAN PAROIS HAUTES

Toit de coutil épais, parois hydrofuges, tapis de sol "Mortex" lavable, fenêtres de côté, double porte à 3 fermetures éclair et rabats avant à fermeture éclair. Dim. Approx. 12 x 9 x 7' x 5' de haut.

Prix K Mart
88⁸⁸ ch.

TENTE À PAROIS HAUTES CAMPMASTER

Châssis extérieur, toit coutil 10 oz., parois 7 oz., rabats extérieurs, 2 parois latérales, moustiquaires avec couche de nylon, sol poly, poches, mats et crampons, porte en "D" 62H. Dim. approx. 8 x 10 x 7 x 5 1/2.

Prix K Mart
49⁹⁵ ch.

TENTE TOURISTE SPORTKING

Avec cadre extérieur, 2 fenêtres. Toit jaune et parois grises. Dim. approx. 9 x 9 x 6 1/4.

Prix K mart
17⁷⁷ ch.

SAC DE COUCHAGE TRAILER KING

Exterieur 100% coton avec doublure flanelle 100% coton à motifs de chasse, fermeture éclair pleine longueur et rembourrage de fibre 6H. Dim. coupe 51 x 80" env. Fini: 48 x 78" env.

Notre prix de liste 13.97 ch.
Special K mart
9⁹⁷ ch.

SAC DE COUCHAGE MOUNTAIN KING

Enveloppe 100% coton avec doublure flanelle 100% coton à motifs de chasse, fermeture éclair pleine longueur et rembourrage 20% coton réutilisé et 20% fibre. Ton rouge ou vert foncé. Dim. coupe 36 x 80" env. Fini 34 x 78" env.

Notre prix de liste 7.99 ch.
Special K mart
6⁹⁹ ch.

SAC DE COUCHAGE KAMPKING

Enveloppe de coton vert, doublure imprimée et rembourrage 3 lb de laine. Dim. coupé: 36 x 72" env.; fini 34 x 70" env.

Prix K mart
18⁸⁸ ch.

MATELAS POUR REMORQUE

Matelas rembourré de mousse, dessous couvert de vinyle et dessus imprimé. Dim. approx. 48 x 72 x 3".

Notre prix de liste 14.97 ch.
Special K mart
12⁹⁷ ch.

PLAQUE DE MOUSSE

Plaque de mousse blanche, dim. approx. 72 x 64 x 3".

Prix K mart
13⁸⁸ ch.

SAC À DOS NYLON OXFORD

Sac à dos "Ecologie", ton vert et blanc, châssis en A, drapeau et courroies cousinées pour un ensemble plus confortable.

ÉPARGNEZ 10.00

TOILETTE CHIMIQUE

Notre prix de liste 39.88 ch.
Special K mart
29⁸⁸ ch.

Ideal pour camping, bateau ou chalet. Couverture anti-éclaboussure. Capacité 4 gallons, dim. approx. 14 1/2" x 17 1/2".

Prix K mart
4⁷⁷ ch.

LAMPE PORTATIVE SANS CORDON

En plastique blanc résistant, avec boîtier gris. 12 1/2" de haut.

Special K mart
4⁴⁴ ch.

VACHE À EAU GALAXIE

Avec robinet et évier. Se courbe pour l'utilisation. Un an de garantie.

Prix K mart
2⁹⁷ ch.

NOUVEAU COUSSIN BULLE

Léger et imperméable. Dim. approx. 24 x 72".

Special K mart
4⁴⁴ ens.

SERVICE DE TABLE 17 PIÈCES DURAWARE

Notre prix de liste 5.63 ens.

4 de chaque: assiette plate, assiette à pain et beurre, bol pour salade ou dessert, chape à café et bassine à vaisselle. Ton avacot ou or.

Prix K mart
188 7" ch.

Prix K mart
222 10" ch.

POÊLE À FRIRE FINI DURON*

Choix de 2 grandeurs; fini extérieur aluminium poli, intérieur Duron* anti-adhésif. *Marque déposée.

2199 RUE LAPIERRE VILLE LASALLE Les Galeries Papineau 1980 de la CONCORDE Duvernay, LAVAL 5850 DES GRANDES-PRAIRIES SAINT-LÉONARD 2665 chemin CHAMBLY LONGUEUIL 195 BOUL. HYMUS POINTE-CLAIRE Coin MGR-LANGLAIS & SAUVE (Nitro) VALLEYFIELD

Familles prisonnières de la vendetta

BELGRADE (UPI) — Depuis dix-sept ans, dix-sept personnes vivent pratiquement emmurées dans leur maison prisonnières de la haine et de leur peur, victimes d'une tradition cruelle encore incroyablement vivace parmi la population farou-

che de l'ancien Monténégro: la vendetta.

Le cas de la famille Tahirukaj n'est pas rare dans la province yougoslave de Kosovo, aux confins de l'Albanie. On estime que l'instinct de conservation a ainsi conduit huit mille personnes envi-

ron au sacrifice délibéré de leur liberté.

C'est à Decani que, Caux Tahirukaj et les siens — femme, enfants, petits-enfants — se terrent depuis sept ans derrière le mur de plus de deux mètres de haut qu'ils ont édifié autour de leur ferme

dont les fenêtres, naturellement étroites, ont en plus été barrées et grillagées.

Et malgré toutes ces précautions ils osent à peine mettre le nez dehors. Le bétail a été vendu depuis longtemps et les champs qui ne sont

pas laissés en jachère sont cultivés par des journaliers... car il faut bien subsister. Pas question pour les enfants d'aller à l'école; les bandits d'honneur n'ont, paraît-il, plus d'honneur. Ils ne se contentent plus, dit-on, de s'attaquer aux hommes

adultes, mais s'en prennent indistinctement aux femmes, aux enfants, aux adolescents ne sachant pas encore manier une arme, et aux prêtres. Et ils n'hésitent pas à tirer dans le dos de leur ennemi, ce qui était jadis l'interdit majeur de la vengeance de sang.

La prudence chez les enfants

Un grand hôtel d'une station de montagne bavaroise a eu cet hiver l'idée d'inviter tous les enfants de moins de douze ans, fraîchement arrivés, à un copieux goûter, mais... sans leurs parents. En précisant même que la

présence de ceux-ci n'était pas désirable.

Après une tasse de chocolat et quelques gâteaux, une hôtesse et un moniteur ont fait un speech aux invités, pour leur expliquer comment ils doivent se conduire quand quelque chose ne va pas et quand leurs papa ou maman, ne sont pas à côté d'eux, pour résoudre leurs problèmes, non pas de math ou de composition, mais... pratiques.

Des exemples: se trouver dans un ascenseur qui tombe en panne, commencement d'incendie dans l'appartement, impossible de fermer ou d'ouvrir une porte, ou une fenêtre, chute dans la chambre, dans l'escalier, ou ailleurs, etc.

— Au lieu de pleurer, ou de crier au secours, cris qui risquent de ne pas être entendus, il vaut mieux que vous essayiez de sortir seul de la mauvaise passe. Dans l'ascenseur, vous appuyez sur un bouton d'alarme, si quelque chose prend feu dans la pièce, ou bien, tentez de l'éteindre, ou bien, téléphonez ou s o n n e z immédiatement, sans vous affoler et surtout sans faire un appel d'air. Si vous tombez et vous êtes fait vraiment très mal, au point d'être incapable de vous lever, ne pleurez pas, cela ne sert à rien, mais appelez aussi calmement que possible au secours. Et ainsi de suite.

Des conseils aussi pour la circulation dans la rue, des conseils à ne pas commettre sur les pistes de neige et mille autres détails que les parents ont la fâcheuse tendance de négliger, d'expliquer à leurs enfants, soit parce qu'ils pensent qu'ils sont encore trop petits pour le comprendre, soit parce qu'ils supposent qu'ils le savent déjà, ou simplement par paresse, par indifférence.

Des cours de ce genre, il faudrait pourtant leur en tenir au moins un tous les six mois, car il y a certaines choses qu'il faut évidemment répéter plusieurs fois.

L'essentiel est d'habituer les enfants au maximum d'indépendance, aussi rapidement que possible.

Il ne s'agit pas pour autant d'abdiquer de l'autorité, ou des droits paternels, ou maternels, comme certains le craignent, mais de ne pas laisser les petits — même les tout petits — dans l'ignorance des choses élémentaires qui peuvent leur être utiles, car, surtout dans notre vie bousculée, harcelée, les adultes sont de plus en plus occupés.

Ce n'est pas pour rien que les enfants de la campagne se débrouillent beaucoup mieux seuls que les jeunes citadins et que, maintes fois, ils se montrent en cas de danger d'un sang-froid et d'un bon sens étonnants.

Pour les gens de la terre, les gosses deviennent très rapidement des aides, presque des égaux, à qui ils expliquent par nécessité beaucoup de choses que les enfants des villes ignorent à leur âge.

L'enfant et le chauffard

On a vu, il n'y a pas longtemps, une paysanne roulant en bicyclette à côté de son petit-fils, également à vélo, renversée par une voiture, qui, lâchement, a pris la fuite.

La grand-mère n'avait été que très légèrement contusionnée, sa bicyclette était, par contre, complètement détruite. Elle n'aurait pas songé un seul instant à relever le numéro de la voiture fuyarde — numéro que l'enfant a heureusement retenu — ce qui a permis à la gendarmerie de retrouver très rapidement le chauffard.

Quel gosse des villes de neuf ans et demi — tel était son âge — aurait eu cette présence d'esprit?

Eviter beaucoup de drames navrants

Qu'il s'agisse des problèmes à la maison, comment manipuler le réchaud à gaz, le réfrigérateur, le compteur électrique, comment circuler dans la rue, comment se comporter quand on a un muscle foulé, tout cela, on peut et... on devrait l'expliquer aux enfants dès l'âge de dix, huit, quelquefois même, de sept ou de six ans.

Non seulement ils deviennent ainsi plus prudents, plus conscients de leurs responsabilités, mais en ne perdant pas la tête si quelque chose ne va pas, ils peuvent éviter beaucoup de ces drames absurdes et navrants qui arrivent aux enfants en l'absence de leurs parents.

□ Agence Keystone

accessoires de Patio

EN VENTE DU 5 AU 8 JUIN TANT QU'IL EN RESTERA



TABLES DE PATIO
Notre prix de liste 199
Special K mart
Choix de couleurs et motifs. 19" de dia. **177** ch.



Prix spécial K mart **799** ch.

LIT DE CAMPING À 4 POSITIONS
On peut en faire usage comme lit, chaise ou chaise longue. Revêtement dans les tons de: vert, bleu ou orange.

POSTE DE **RADIO PORTATIF**
Prix K mart **1997** ch.
Radio AM/FM/AC/DC avec 10 transistors, 6 diodes, construction transistorisée, coffre à revêtement de cuvette noire.



MOBILIER DE JARDIN 6 PIÈCES

Ce ravissant mobilier comprend: un parasol de 6'1/2" en mandarine ou turquoise tendre avec frange blanche de 2'1/2", table blanche de 33" et 4 chaises confortables assorties à revêtement de vinyle.

Prix spécial K mart **7777** ch.



CHAISE LONGUE SANGLÉE
Spécial K mart **1277** ch.

(6 x 18). Chaise confortable 25" de large sur 72" de long. Sangles solides et d'excellente qualité. Turquoise, avocat ou mandarine.

FAUTEUIL SANGLÉ ASSORTI
(6 x 10). Chaise de patio avec sangles de la même qualité que celles de la chaise longue ci-dessus. Choix de mandarine, turquoise ou avocat.

Prix spécial K mart **777** ch.



B.B.Q. AVEC HOTTE DE 24"
Broche réglable à 3 positions et amovible, grille réglable par cliquet avec poignées, trepid escamotable. Noir, avec botte de ton or.
Notre prix de liste 19.29
Special K mart **1829** ch.



B.B.Q. DE LUXE MOBILE
Contenant très épais pour le combustible, mécanisme réglable à 7 niveaux, grille plaque chrome 2 pièces, côté en métal et plateau de dessous à poignées, grande hotte et B.B.Q. à l'arrière.
Prix K mart **5444** ch.



BOUILLIÈRE SIFFLANTE
Prix K mart **397** ch.
Acier inoxydable, bec à dé clic pour verser plus facilement.



SERVICE À STEAK B.B.Q.
Prix K mart **977** ens.
6 couteaux, 6 fourchettes en acier inoxydable. Pour usage à l'intérieur ou à l'extérieur.



COMBUSTIBLE SPORTKING POUR LE CAMPING
Notre prix de liste \$1.44 Bidon de 128 oz
Special K mart **117** ch. (boîte de 32 oz)
.44 boîte de 32 oz
2 formats pratiques à prix ultra économiques pour l'été.



ALLUME-FEU B.B.Q.
Prix K mart **.76** boîte de 48 oz
Combustion propre et sûre



Kmart
Gives Satisfaction Always!

MEDECINE & D'AUJOURD'HUI

La femme enceinte et l'altitude

Quand arrive la période des vacances, les femmes enceintes se demandent toujours si elles peuvent se permettre de longues randonnées sans mettre la vie ou la santé de l'enfant qu'elles portent en danger. Beaucoup se demandent si elles peuvent monter en avion.

Sur ce dernier point, notons que les avions modernes peuvent monter jusqu'à 7,000 pieds sans qu'il n'y ait de changement important de pression dans la cabine. Donc, aucun danger de monter à cette altitude pendant les trois premiers mois de grossesse.

Par contre, la femme enceinte ne devrait pas monter à plus de 10,000 pieds à moins de vivre déjà en montagne ou de s'habituer graduellement à cette altitude.

Les femmes qui voyagent en automobile ne

devraient pas s'exposer à de brusques changements d'altitude, comme partir du bord de la mer pour se rendre en haute montagne. Mieux vaut s'enquérir de l'altitude de l'endroit qu'on se propose de visiter.

La raison de ces précautions est simple: plus l'altitude est élevée, plus l'oxygène se fait rare. Un manque d'oxygène affecte directement le fœtus.

Peu importe que la femme enceinte voyage en voiture ou en avion, il est à conseiller qu'elle se dégoûtisse les jambes toutes les heures pour éviter une stase veineuse au niveau du bassin et des jambes.

Cette chronique quotidienne est préparée par des spécialistes. Ils ne répondent pas aux lecteurs personnellement mais s'efforcent d'aborder le plus vaste éventail possible de questions d'intérêt général. Le médecin de famille est toujours, dans les cas personnels, le meilleur conseiller.

Les autorités cubaines s'inquiètent de "l'individualisme" chez les jeunes

LA HAVANE (Reuter) — Les autorités cubaines et les organisations de jeunesse s'inquiètent de plus en plus de certaines manifestations d'"individualisme bourgeois" parmi la jeunesse locale qu'elles attribuent à la "pénétration idéologique de l'imperialisme".

Encore invisibles il y a un an, hormis chez les jeunes touristes engagés venus d'Europe occidentale ou d'Amérique du Nord, cheveux longs, pantalons moulés aux cuisses et évasés aux chevilles, chemise bariolées et cintrées et chaussures à semelles compensées sont désormais l'apanage de toute une frange de la jeunesse locale.

La presse cubaine n'hésite

pas à parler d'extravagances, dénonce ce qu'elle appelle l'utilisation démesurée de tous les aspects externes de la société de consommation et fustige le comportement social d'une minorité "qui agit, pense et projette d'elle-même une image empruntée à l'étranger".

Au cours de son récent congrès annuel, l'Union de la jeunesse communiste s'est fait l'écho de la préoccupation des autorités devant ce phénomène de "pénétration idéologique du capitalisme" en insistant sur la nécessité de rejeter "toute imitation de modes étrangères qui n'ont rien à voir avec notre culture socialiste".

Prenant la parole au cours

de ce même congrès, Raul Castro, deuxième secrétaire du Parti communiste, est allé jusqu'à évoquer une "tentative de diversionnisme à l'échelle mondiale" dont la cible est la jeunesse et surtout les jeunes intellectuels "considérés par les idéologues impérialistes comme particulièrement réceptifs à leur propagande".

Dans un long article consacré au problème, "Juventud rebelde", organe de la jeunesse communiste, prenait soin de rappeler il y a quelques jours qu'aucune révolution authentique ne s'opposait systématiquement à tout ce qui est moderne.

Rien contre la calvitie

"Il n'existe pas de remède efficace contre la calvitie. Tout produit présenté comme tel contrevient à l'article 9 de la loi des aliments et drogues."

Tel est l'avis formel de M. Séguin, de la Direction générale de la Protection de la Santé, à Montréal, qui commentait ainsi la mise en marché d'un nouveau produit, la "Formule 03", dont les promoteurs (la compagnie Bartolo Hair Treatment) prétendent qu'il fait repousser les cheveux au bout de trois mois.

Actuellement, on ne peut se procurer de "Formule

03" qu'aux bureaux de la compagnie Bartolo, dans le centre de la métropole. Selon son président, M. Maxime Giordanengo, la compagnie compte lancer prochainement son produit sur un marché plus vaste, et à cette fin des négociations seraient présentement en cours avec deux firmes multinationales de produits pharmaceutiques, qu'il refuse toutefois de nommer.

Les informations que nous avons recueillies quant à la durée et au coût du traitement "Bartolo" sont pour le moins contradictoires.

Ainsi, selon M. Giordanengo, la durée du traitement se limite à trois mois. Le coût du traitement quotidien étant fixé, selon lui, à \$2.50 (une bouteille de 35 dollars dure deux semaines), un rapide calcul permet de prévoir un débourse global de \$230.

Or un "client satisfait", présenté par la compagnie, dut avouer qu'il utilisait la "Formule 03" depuis huit mois au coût hebdomadaire de \$50. Ce consommateur aurait donc déboursé la modique somme de \$1,700.

Nettoyage de tapis à la vapeur.



Nouveau procédé par extraction. Sèche en moins d'une heure. 12 ans d'expérience.

BEAULIEU et FORTIER

Residentiel et commercial

695-2973

626-1398

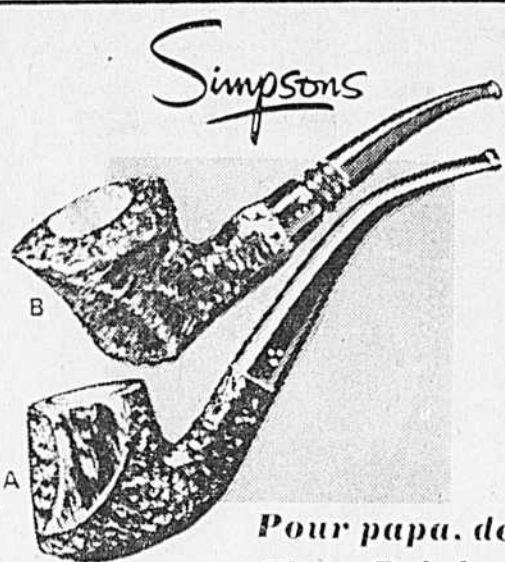

Pour papa, des Pipes Brigham

Voici un cadeau parfait à l'occasion de la fête des Pères. Pipes faites à la main au Canada, tournées en racine de bruyère importées des régions de la Méditerranée, avec le filtre exclusif "Brigham" en érable.

A. "Squire" 3 points 15.95 B. "Norseman" 8.25

Modèles non représentés 9.95 à 19.95

Filtre Brigham boîte de 5 \$1

Rayon 700 au rez-de-chaussée
Aussi à Fairview, Anjou et au Carrefour Laval

Venez en personne, écrivez ou composez: 812-7221

à partir de demain



RABAIS GÉNÉRAL

de 10% à 33 1/3% sur presque tout dans tous les rayons des 3 magasins Ogilvy

Centre-Ville • Fairview • Anjou

OGILVY

VOUS VOUS MARIEZ?

Notre spécialité: RÉCEPTION DE NOCES pour groupes de 40 À 100 PERSONNES

Salon gratuit

AU CHALET DORÉ

4460 est. rue Jean-Talon

727-3781

l'Estérel STATION CLIMATIQUE

la première en Amérique du Nord...

...qui vient s'ajouter aux nombreux services qu'offre déjà l'Estérel aux congressistes, nouveaux mariés et vacanciers.

Grâce à sa situation géographique exceptionnelle et à ses récentes installations médico-thérapeutiques, l'Estérel répond à toutes les exigences de la médecine préventive moderne.

UN PERSONNEL MÉDICAL COMPLET ET DES INSTALLATIONS ULTRA-MODERNES... permettent de traiter le surmenage, l'obésité, le rhumatisme et autres affections.

L'Estérel vous offre aussi:

• soins esthétiques;

• programme de réconditionnement physique;

• activités: golf, tennis éclairé, voile, équitation, ski nautique, pédalos, bicyclette, minigolf, piscine, bain tourbillon, sauna.

UNE VÉRITABLE CURE DE REPOS ET DE SANTÉ.

Profitez-en dès maintenant.

Hôtel l'Estérel: 866-8224 ou 866-3594 (lignes directes de Montréal) ou encore (514) 228-2571.

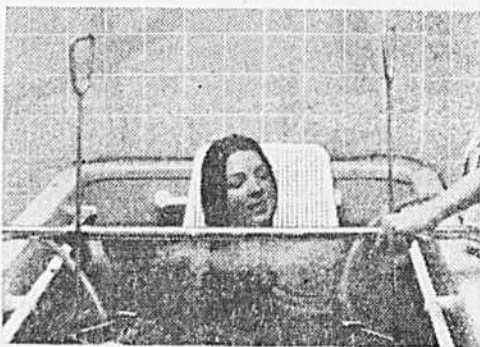

ENSEMBLES DE TENNIS TENTANTS CRÉATIONS PENNINGTON

en tailles 38 à 44



Virtuose émérite ou joueuse moyenne trouveront chez Pennington une charmante robe avec short assorti en frais tricot de polyester au tissage toilé.

À GAUCHE: Garnitures de ton marine, rouge ou vert sur fond blanc. Tailles 38 à 44 \$29.98

À DROITE: Biais de garniture en guingon quadrillé rouge ou marine sur fond blanc. Tailles 38 à 44 \$33.00

Pennington's

LA MODE POUR GRANDES TAILLES

- Place Ville-Marie
- Centre Commercial Dorval
- Plaza Alsais Nixon

- Galeries d'Anjou
- Centre Laval
- Carrefour Laval

centre de couture PARENT

Le dépositaire indépendant le plus important du Canada

Tel qu'annoncé à la télévision

Une combinaison de valeur, beauté et performance, cette machine vous offre plus pour votre argent que n'importe quelle autre sur le marché.

Regardez bien ces caractéristiques:

- Mécanique de luxe, montée sur axes et fourches métalliques.
- Pas de courroie d'entraînement.
- Moteur cache.
- Griffes escamotables pour repasser et broder sans attachement ou plaque.
- Bobineur automatique.
- Coud à deux aiguilles.
- Point S-T-R-E-T-C-H pour les tissus à l'échelle.
- Zig-Zag large.
- Fait les boutonnières.
- Fixe les boutons.

GARANTIE 25 ANS

2 ans de service gratuit et cours de fonctionnement inclus.

10 MAGASINS POUR MIEUX VOUS SERVIR



Offre de présentation
LA ZAG
AUTOMATIQUE DE LUXE
brother
AVEC LE POINT S-T-R-E-T-C-H

25 ANS DE GARANTIE: Les défauts de fabrication seront remplacés dans le période des vingt-cinq ans. Une année de service gratuit ainsi que pour les pièces incluant le moteur. Sauf le remplacement des pièces communes, telles que l'ampoule, la courroie, etc.

seulement **9995** Quantité limitée

Centre d'Achats Wilderton 2667, Van Horne 735-0284	Ville de Sherbrooke Carrefour de l'Estrie 567-3031	Place Des Ormeaux Chemin Chamblay 670-3550	A l'est 3894 est, rue Ontario. 526-5141	Centre Laval 1600, rue Le Corbusier 681-9801
Ville LaSalle Place Le Cavellier 8210, boul. Champlain 363-2371	Plaza St-Hubert 7053, rue Saint-Hubert 271-2844	Centre Langlois Coin Jean-Talon 256-8081	Plaza St-Hubert 6411, rue Saint-Hubert 274-4419	St-Laurent Le Bazar 3700, Côte-Vertu 332-1303



photo Pierre McCann, LA PRESSE

Des vacances, grâce aux pompiers de Montréal

Les vacances approchent et, grâce à l'oeuvre sociale des pompiers de Montréal, plusieurs familles du quartier Mile-End pourront bénéficier de quelques week-ends et même d'une semaine complète de vacances. En effet, l'Oeuvre sociale des pompiers de Montréal a remis un don de \$1,800 au Patro Le Prévost pour l'organisation de camps familiaux de fin de semaine qui aideront quelque 60 familles du quartier Mile-End et le programme vacances-famille pour aider certaines d'entre elles à prendre au moins une semaine de vacances à l'été. De gauche à droite, M. Jean L'Abbe, président de l'Association des pompiers de Montréal; le chef Marius Manseau, président de l'association des chefs; M. Claude Perreault, président de la Corporation du Patro Le Prévost; le père Gilles Gosselin, directeur-général du Patro et M. René Plaisance, directeur du service des incendies de Montréal. N'apparaît pas sur la photo le père Dollard Morin, aumônier des pompiers et qui a étroitement collaboré à l'obtention de ce don.

la **Baie**
D'HUDSON

il est de retour!
David Miller de New York revient au salon The Trimmers avec une gamme fantastique de nouvelles coupes



Si c'est nouveau... c'est son affaire! Coupes et coiffures souples et faciles à placer au peigne soufflant. Styles aux rouleaux chauffants et au fer à friser. Venez rencontrer David, vous et vos cheveux en serez ravies. Composez 855-1515, poste 270 pour un rendez-vous et une consultation. David sera à notre magasin du centre-ville du jeudi 6 au samedi 8 juin.

Mise en plis, \$12 et plus.



HERES D'OUVERTURE:
DU LUNDI AU MERCREDI DE 9h30 à 6h p.m. LES JEUDI ET VENDREDI, de 9h30 à 9h p.m.
LE SAMEDI, de 9h à 5h p.m. TEL-ACHAT: 842-6261 à compter de 8h30 a.m.



MAINTENANT AUX 3 ENDROITS SUIVANTS:

3863, boulevard SAINT-LAURENT, MONTREAL

340, boulevard LAURENTIEN, VILLE SAINT-LAURENT

MAIL CAVENDISH, CÔTE-SAINTE-LUC SERVICE DE LIVRAISON

NOUS NOUS RÉSERVONS LE DROIT DE LIMITER LES QUANTITÉS PRIX EFFECTIFS JUSQU'À LA FERMETURE LE 11 JUIN 1974

LE MARCHÉ DES CONSOMMATEURS AVISÉS



WARSHAW OFFRE AUX CONSOMMATEURS LA MEILLEURE SÉLECTION DE BOEUF DE MARQUE ROUGE, TOUJOURS BIEN DÉCOUPÉ ET DE VOLAILLES CANADA "A" LES PLUS FRAÎCHES. CHEZ WARSHAW, LES CONSOMMATEURS CHOISISSENT EUX-MÊMES LES FRUITS ET LÉGUMES LES PLUS FRAIS EN VILLE, BIEN PRÉSENTÉS DANS DES COMPTOIRS BIEN GARNIS.



POULETS À RÔTIR FRAIS
CATÉGORIE CANADA "A"
3 à 4 lb
LA LB **69¢**



STEAK DE RONDE
TRANCHE COMPLÈTE SANS OS
LA LB **\$1.48**

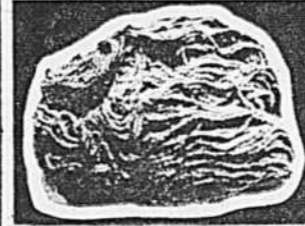

HAMBURGER MAIGRE FRAIS
LA LB **84¢**

BACON SWIFT PREMIUM
LA LB **89¢**

SAUCISSON BOLOGNA DE COORSH
Entier seulement LA LB **59¢**

SAUCISSES À DÉJEUNER (MAPLE LEAF)
LA LB **69¢**

PRODUIT SCHNEIDER'S

WIENERS DUTCH TREAT Paquet 1 lb **85¢**

WIENERS RED HOT Paquet 1 lb **85¢**

JAMBON CUIT Paquet 6 oz **69¢**



BANANES CHIQUITA
LB **17¢**

ORANGES IMPORTÉES D'ISRAËL
NAVAL — GROSSEUR 90 **10 pour 89¢**

ANANAS DU MEXIQUE
grosseur 10 ch. **49¢**

DÉTERSIF EN POUDRE WARSHAW

Sac de 5 lb. **\$1.19**

NETTOYEUR À VITRES WARSHAW

Bout. 20 oz. **42¢**

EAU MINÉRALE CARIGNAN

Bout. 30 oz. **2/49¢**
NON RETOURNABLE

NETTOYEUR EN POUDRE COMET

Prix courant .37 Bte 22 oz. **34¢**

MOUCHOIRS de papier assortis KLEENEX

Grande boîte 200-double épaisseur **44¢**

BOULANGERIE

BAGELS frais du four

La douz. **1.09**

DINER KRAFT MACARONI ET FROMAGE

Paquet 7 1/2 oz. **23¢**

DANOISES ASSORTIES FRAÎCHES

Chacune **20¢**

SAUMON ROUGE SOCKEYE CLOVER LEAF

Bte 7 1/2 oz. **1.07**

PRODUITS LAITIERS

LIMONADE SEALTEST

Carton 64 oz. **65¢**

DÉTERSIF LIQUIDE LUX

Bout. 32 oz. **1.02**

FROMAGE SCHNEIDER'S VARIÉTÉS ASSORTIES

Paquet 12 oz. **1.03**

SAUCE À SALADE Miracle Whip de KRAFT

Boc. 32 oz. **99¢**

BONBONS DARE Tranches d'orange et de citron

Paquet 24 oz. **89¢**

COMPTOIR GOURMET

MORTADELLE ROMA
LA LB **99¢**

FROMAGE GOUDA DOUX
la lb **1.35**

FLETAN EN STEAK
la lb **\$1.49**

POMMES de TERRE KNISHES KASHA KNISHES
la douz. **1.09**

SALADE DE CHOU WARSHAW
cont. 32 oz. **87¢**

COLLANTS de première qualité Coloris assortis

Taille universelle **3 / 1.00**

GRAISSE VÉGÉTALE CRISCO

Paquet 1 lb. **71¢**

FIXATIF VO-5 assortis

Canette 7 oz. **1.27**

CIRE LIQUIDE CLAIR pour planchers

Bout. 27 oz. **1.49**

L'ASTROLOGIE



AVEC LISE MOREAU
(collaboration spéciale)

Gaétan Barrette, énigmatique

ciations se trouve fin Verseau, D.S.) Henri de Montherlant, écrivain connu est un exemple type du sphinx.

Trois signes fixes s'affrontent chez Gaétan Barrette et lui confèrent une nature riche mais difficilement réconciliable qui recherche une unité et un équilibre nécessaires à la Balance.

Il y a chez lui autant de forces réalisatrices que d'hésitation et de négativité. La sensualité et l'esthétisme donnent naissance à différents personnages qui vivent successivement l'alternance de ses pulsions intérieures.

D'une part il aime la lucidité et la réalité. D'autre part il ne peut se passer de rêves (Neptune sur l'ascendant) et d'une certaine grandeur. S'il remet tout en question c'est avec souplesse car le juste milieu demeure son point d'appui. (quatre planètes en Balance)

Rien n'est tiède chez Gaétan Barrette, il vit d'absolu (Vénus-Pluton). Même si cet absolu ne s'exprime que par l'intellectualisation et la cérébralisation. Il est amoureux de sa liberté et de son indépendance. (Uranus en maison 7 des associations). La solitude lui est préférable à l'enfer. (Soleil-Saturne)

Je ne crois pas me tromper en affirmant qu'il pourrait dire comme Montherlant: "Il y a eu trois passions dans ma vie, la passion

de l'indifférence (Scorpion) la passion de l'indépendance (Verseau) et la passion de la volupté (Lion)". J'ajouterais celle de la beauté (Balance)

Mercurius dans le signe aérien de la Balance lui confère une intelligence esthétique très forte. Il a le sens de la forme, de la couleur et des sons. C'est une intelligence qui s'appuie sur le sentiment. Il compare et soupèse.

Les idées deviennent autant de pièces de casse-tête qu'il tend à recomposer.

La pensée est dépourvue de l'agressivité nécessaire à la lutte.

Il y a chez Gaétan Barrette un besoin de raffinement qui lui est aussi essentiel que la vie. Il a l'horreur de la vulgarité, du sordide et de la promiscuité.

La froideur apparente qu'il dégage vient d'une timidité et sans aucun doute d'une inhibition, qui prend racine dans un mécanisme d'impuissance à s'imposer, créés par l'opposition Lune-Saturne et Soleil conjoint à Saturne.

Il y a deux êtres en Gaétan Barrette qui vivent en étroite communion. L'un sensuel, violent, négativiste et égotique, l'autre sensible, généreux, humain, solitaire et détaché.

La Lune en maison 9 lui fait apprécier les voyages. Pluton en maison 11 confère à ses rapports humains un mystère qu'il est bien difficile de percevoir. Il y a quelque chose d'occulte et de secret dans ses rapports avec les êtres.



Balance ou Scorpion ?

Mercurius en maison 3 lui donne pourtant une facilité d'expression et de communication intense. Il est curieux, souple, quoique nerveux. Il devrait très bien écrire et la correspondance lui est facile.

Mars sans aspect en maison 2 lui donne le goût de la dépense. Il aime profiter de tout et ne s'astreint que difficilement à l'épargne.

Gaétan Barrette est un être qui sous une apparente sérénité vit un besoin constant d'évasion face à lui-même. Il ne peut s'empêcher d'être freiné par la rigidité qu'il porte en lui. (Saturne-Soleil en opposition de la Lune)

Le sphinx Gaétan Barrette donne de lui une image constamment différente tout en étant égal à lui-même.

Gaétan Barrette, annonceur, est l'animateur du Téléjournal de fin de semaine à Radio-Canada.

Gaétan Barrette est presque un sphinx. Il ne lui manquerait qu'un apport en Verseau pour que se réalise la croix zodiacale énigmatique et conflictuelle représentée par le Milieu-du-Ciel en Taureau, Neptune et l'ascendant en Lion, peut-être le Soleil, Vénus et Jupiter en Scorpion. (Si l'heure de la naissance est juste la maison des asso-

L'heure de sa naissance est imprécise ainsi il est difficile d'être fixé sur le signe auquel il appartient.

Est-il Balance ou Scorpion? Tel quel il semble être natif de la Balance et posséder un ascendant Lion.

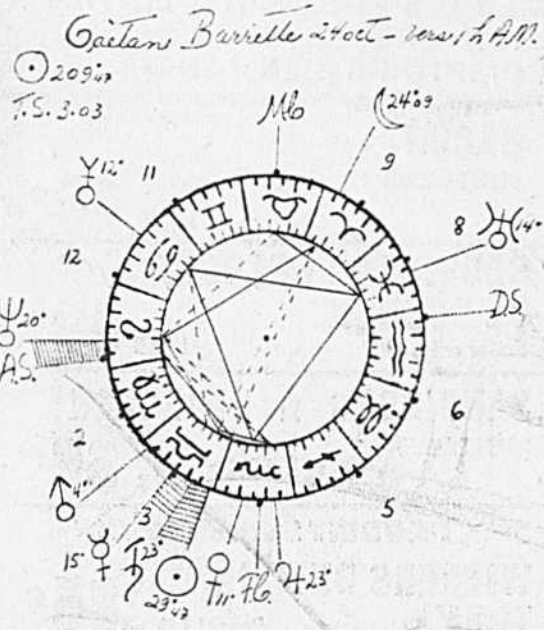

NOUVEAU DUPUIS



Offre spéciale Perruques-mode

Durant une semaine complète, à l'achat d'une nouvelle perruque Jérôme Alexander, vous recevrez un montant de 10.00 contre échange de votre perruque actuelle.



JEROME ALEXANDER

Les perruques d'entretien facile Jérôme Alexander vous permettront de réussir plus facilement les coiffures élaborées. Fabriquées de Dynel* ou Elura* modacrylique, elles vous sont offertes en plusieurs styles et en une vaste gamme de couleurs.

3000 à 4000 ch.

*Marque déposée. Achats en personne seulement. Deuxième - Rayon 340

DUPUIS... jeudi et vendredi jusqu'à 21 h — samedi 17 h... Jours Choc!

à découvert chez...

LE MAGASIN DES FEMMES ELEGANTES

Reitman's

Les dessous de la mode officiels du «Pageant Miss Canada», par...



Exquisite Form
Dress-ées

L'allure Miss Canada

A Ce soutien-gorge «Naturally Smooth» de confection très soignée a des bonnets sans couture, en double jersey polyester contrecollé, et qui sont pré-galbes, pour assurer l'indispensable ligne lisse, sous les vêtements moulants d'aujourd'hui. Blanc et Beige doux. A34, B32-36. **7.00**

Version Fiberfill. Nouveau contour de fibre légère «Needle Punch», pour ajouter et mieux accentuer le galbe. Blanc. A34, B32-36. **8.00**

B Bonnets sans couture en dentelle blanche. Procure confort et support entier. Idéal sous les chemisiers-culotte, chandails et tricots. A34, B32-36. **8.50**

C Ce superbe soutien-gorge «Naturally Smooth», sans bretelle et avec bonnets sans couture, est fait de tricot polyester. Gentiment double de fibre légère «Needle Punch» et muni d'un cerceau, pour un soutien parfait. Côtés et dos en Spandex extensible avec une lisière adhérente procure un confort sans pareil et sécurité entière. Blanc. A34, B34-36, C34-36. **9.00**

DISPONIBLES DANS LA PLUPART DES MAGASINS REITMAN'S
PLUS DE 300 MAGASINS, D'UN OcéAN A L'AUTRE. POUR VOUS MIEUX SERVIR

NOUS SOMMES SPÉCIALISTES EN DRAPERIE!

POUR LA MAISON ET L'INDUSTRIE DEPUIS 1938!

MONTREAL DRAPERIES

100% POLYESTER
PLEIN JOUR

Ce magnifique tissu transparent est entièrement lavable et ne requiert qu'un minimum de repassage ou pas du tout. Choisissez la couleur de votre choix dans les styles à ourlet uniu Cornelli et vos tentures seront faites sur mesure sans charges supplémentaires. Quelle belle occasion de rééquiper les pièces les plus importantes de votre maison.

20 JOLIES COULEURS AU CHOIX

- Ivoire
- Rouge
- Jaune
- Nile
- Bleu
- Blanc
- Corail
- Champagne
- Vert
- Marine
- Rose
- C
- 'Aragold'
- Abacado
- Tunuoise
- Cerise
- Moutarde
- Canari
- Royal
- Opéra

Uni 118" de largeur 9.99 vge

OURLET 11" CORNELLI 10.99 vge. 104" de largeur





DRAPERIES CONFECTIONNÉES SUR MESURES GRATUITEMENT

Doublées ou non doublées! Disponibles pour tissus de \$2.99 vge. ou plus. Légers frais pour longueurs de moins de 54". Livraison Rapide!

STORES "EXLITE"

Stores de qualité supérieure, enduits de vinyle épais et durable. Ils sont absolument opaques, à l'épreuve des fissures et de l'eau. Entièrement lavables. Grand choix de dimensions. Modèles unis ou frangés. Coupés à la perfection.

12 NUANCES DÉCORATIVES - Rouge feu, rose giré, cèdre, prune, menthe, or bleu, vieil or, chocolat, brun moyen, noir ou soleil.

ÉGALEMENT EN BLANC!

GRANDEUR	UNIS	AVEC FRANGE
37 x 70	7.25	10.00
42 x 70	8.75	11.75
54 x 70	12.75	16.50
63 x 58	17.75	23.75
63 x 70	22.00	26.75
72 x 58	22.25	27.50
72 x 70	25.00	30.50
77 x 58	33.50	39.25

STORES "SONISTA"

OPAQUE - ININFLAMMABLE - LAVABLE

GRANDEUR	UNIS	AVEC FRANGE
27 x 58	3.95	6.00
36 x 70	4.75	6.75
42 x 70	6.00	8.75
48 x 70	8.00	11.00
54 x 70	9.00	12.50
63 x 70	13.75	19.75
72 x 70	18.00	22.50
77 x 70	24.75	29.75

GRATUIT! SERVICE D'ACHAT À DOMICILE
COMPOSEZ-SIMPLEMENT **381-8841**

Nos représentants vous viendront en aide pour choisir le tissu qui vous convient, parmi le plus vaste assortiment au Canada, dans le domaine des tissus à rideaux, tentures et couvre-lits.

RENDEZ-VOUS JOUR OU SOIR

SERVICE A DOMICILE 381-8841

PLAZA CÔTE DES NEIGES 735-6231

LES GALERIES D'ANJOU 353-5270

CENTRE D'ACHAT WEST ISLAND 683-3555

PLACE LONGUEUIL 679-2410

6675, RUE ST. HUBERT 273-7504 (entre Beaubien et St-Zotique)

4335, RUE WELLINGTON, VERDON (entre Rielle et Gordon) 769-8508

CENTRE LAVAL 688-1464

CARREFOUR LAVAL 688-7620 (PRÈS DE STEINBERG BEAUCOUP)

PLACE DESORMEAUX 670-3260

LE MAIL CAVENTISH 487-6900

1209 EST. STE-CATHERINE (2 rues à l'est d'Amherst) 527-3421

Métro: un autre expert critique la formation des conducteurs

par Georges LAMON

M. Harold J. McLaughlin, le premier des quatre experts newyorkais, à témoigner à l'enquête sur l'incendie du métro, hier, a mis en relief l'excellence du système de métro de Montréal ainsi que la compétence de son personnel exploitant.

L'assistant du surintendant général, section opérations du Système de transport de la ville de New York déplore toutefois un certain manque d'entraînement de ce personnel et particulièrement le manque de coordination et de coopération avec le service des incendies de Montréal.

D'ailleurs, à son avis, il serait nécessaire de mettre en oeuvre des programmes d'entraînement appropriés et surtout de les appliquer.

Le rapport de M. McLaughlin sur l'incendie du 23 janvier 74 qui a été soumis, le 31 mai dernier à la demande expresse de Me Jacques Marchessault, procureur de la Commission d'enquête, que dirige le juge Roger Lagarde, formule plusieurs recommandations principales. Outre le fait qu'il soit nécessaire d'appliquer un programme de lutte contre les incen-

dies, M. McLaughlin recommande un entraînement plus complet des surveillants et des conducteurs de métro pour parer aux défauts du système.

D'autre part, il soutient que chaque employé devrait être entraîné et soumis à des examens portant sur leurs connaissances des procédés à suivre en cas d'accidents. Il précise encore que si les impréfections du système doivent être admises par tout le monde, il n'en reste pas moins que chacun doit faire un effort particulier pour assurer à tous et chacun une réponse rapide à leurs questions.

Perfection et amélioration

M. McLaughlin estime encore qu'il y aurait lieu de repenser le modèle des voitures et de mettre davantage l'accent sur ces nouvelles voitures, au niveau de la sécurité.

Néanmoins, M. McLaughlin admet qu'aucun système n'est parfait et que tous peuvent être améliorés.

Il ajoute cependant qu'il ne fait jamais oublier que les chemins de fer sont sujets aux accidents occasionnels et aux critiques faciles, à cause du facteur humain qui entre en jeu.

Dans son rapport de huit pages, M. McLaughlin souligne également le fait qu'il serait inconcevable de supprimer les voitures sur pneus, excepté dans le cas d'une nouvelle ligne de métro qui serait en construction.

Néanmoins, il est d'avis qu'il a été "adéquatement et réellement prouvé, même à Paris, que les roues de fer pouvaient être aussi silencieuses que les roues sur pneus".

Me Bernard Roy, avocat de la société Michelin, a toutefois fait admettre au témoin qu'il n'était pas expert en pneu et que cette opinion n'avait pas été donnée à la demande de Me Marchessault. C'était une opinion personnelle qu'il émettait.

L'expert newyorkais s'est également attardé sur la formation du personnel du métro de New York qui est soumis aussi à des examens après avoir suivi une période de cours de 40 jours.

Me Marchessault voulut par la suite faire entreprendre au témoin-expert une expertise sur le sabot de bois employé dans le système de freinage du métro.

Les procureurs des parties s'y opposèrent, alléguant que ce dernier dérogeait singulièrement du cadre de l'enquête en ce qui concernait le témoignage de M. McLaughlin sur ce point.

125!

LE CARREFOUR LAMAL

EATON SIMPSONS STEINBERG BEAUCOUR PASCAL DUPUIS

125 MAGASINS



LE MONDE DES ARTS

jusqu'au samedi, 8 juin

VENEZ VOIR LES ARTISTES À L'OEUVRE

- Une exposition et vente de peintures, gravures, sculptures, poterie et sculptures sur bois
- Démonstrations par 60 artistes participants
- Entrée libre
- Une invitation à l'art et à la détente

NE MANQUEZ PAS CETTE EXPOSITION HORS PAIR D'UN MONDE DES ARTS AMBULANT

AUTOROUTE DES LAURENTIDES • SORTIE 7 • JUSTE AU NORD DU METROPOLITAIN

ACHETEZ PLUS... PAYEZ MOINS...

VENEZ DE PARTOUT VENEZ ÉPARGNEZ IL FAUT VOIR POUR LE CROIRE

ACHAT SPECIAL, 1,000

Couvre-lits, doubles et simples, piqués, jolis motifs style jetée, ordinaire \$39.95

SPECIAL AU BON MARCHÉ \$23.99

COUVERTURES DE FLANELLETTE "TEX MADE"

blanches avec ligne de couleur, lit simple.

SPECIAL CH. 2.99

LIT DOUBLE, SPECIAL 3.99 CH.

STORES DE TOILE 100% OPAQUES

N'ATTENDEZ PAS. PROFITEZ DU SPECIAL

ÉPARGNEZ

Première qualité, opaque, blanc, style uni ou ondulé. Une vraie aubaine! Nous réparons les stores vénitiens et coupons les toiles avec ou sans frange, pendant que vous attendez.

UNI			ONDULÉ		
Grandeur	Ord.	Spécial	Ord.	Spécial	
27 x 58	\$5.95	\$4.05	\$8.95	\$5.36	
36 x 70	\$6.55	\$4.45	\$9.75	\$6.26	
36 x 82	\$6.95	\$5.36	\$10.80	\$7.16	
42 x 70	\$7.75	\$5.85	\$11.95	\$8.06	
42 x 82	\$8.80	\$6.26	\$13.25	\$8.96	
48 x 70	\$9.95	\$7.16	\$13.95	\$9.86	
48 x 82	\$10.95	\$8.06	\$14.45	\$10.76	
54 x 70	\$11.50	\$8.96	\$15.95	\$11.66	
54 x 82	\$12.25	\$9.86	\$16.95	\$12.56	
63 x 58	\$17.45	\$12.56	\$23.95	\$16.16	
63 x 70	\$19.75	\$14.36	\$26.50	\$17.96	
72 x 58	\$19.95	\$15.26	\$27.45	\$18.86	
72 x 70	\$22.95	\$17.06	\$29.95	\$20.66	
77 x 58	\$29.95	\$22.46	\$38.95	\$26.96	
77 x 70	\$33.25	\$25.16	\$41.45	\$29.95	

Jusqu'à 144" de large sur commande. À DES PRIX SPÉCIAUX.

DES CENTAINES D'AUTRES SPÉCIAUX EN MAGASIN

VISITEZ NOTRE ANNEXE 3188 RUE MASSON - Tél. 722-8485

TISSUS À LA VERGE POUR ROBES, MANTEAUX, BLOUSES, AU PLUS BAS PRIX EN VILLE

COTON IMPRIMÉ 36" grand choix SPECIAL DU BON MARCHÉ 3 \$1 verges	SOIE IMPRIMÉE importée de New York. Rég. \$2.95-\$4.95 SPECIAL DU BON MARCHÉ 1.99 la verge
LAINAGE 54" et 60" Rég. \$4.95 - \$5.95 - \$6.95 SPECIAL DU BON MARCHÉ 1.99 la verge	10,000 VERGES DE TISSUS Coton fripe uni ou imprimé, denim, etc., importées de New York et du Brésil. Largeur 36" et 45". Rég. \$1.98 - \$2.98 - \$3.98 SPECIAL DU BON MARCHÉ 98¢ la verge
FORTREL 60" CRIMPLINE 1ère qualité, 15 couleurs. Rég. \$4.95 - \$5.95 SPECIAL DU BON MARCHÉ 1.99 la verge	FLANELLETTE BLANCHE 27" TRES ÉPAISSE PRIX SPECIAL DU BON MARCHÉ: 48¢
GORDUROY 36" Rég. \$1.98 SPECIAL DU BON MARCHÉ 99¢ la verge	CRÈPE 45" POLYESTER 18 couleurs imprimées. Rég. \$3.95 SPECIAL DU BON MARCHÉ 1.99 verge
COTON AMÉRICAIN IMPRIMÉ 45" Valeur ordinaire \$1.98 - \$2.98 SPECIAL DU BON MARCHÉ 99¢ verge	FORTREL IMPRIMÉ 50" Valeur ordinaire \$5.95 SPECIAL DU BON MARCHÉ 2.17 la verge
POPOLINE IMPRIMÉE 2 couleurs et motifs assortis 5,000 verges en magasin. Prix ordinaire \$1.39 SPECIAL AU BON MARCHÉ: \$1.00 verges pour	SEERSUCKER IMPRIMÉ 100% COTON. Valeur ordinaire \$1.98 SPECIAL DU BON MARCHÉ 99¢ la verge
LES MEILLEURS BAS PRIX EN VILLE VENEZ DE PARTOUT	

VASTE CHOIX DE TAPIS

TAPIS DE CUISINE Imprimé. Grand choix de couleurs intouchables. 12' de large. Prix ord. \$8.95 SPECIAL 5.49 V.C.	TAPIS OZITE 12' large. Intérieur. Extérieur. Choix de couleurs. 1re qualité. caoutchouc très épais. Prix ord. \$4.95 SPECIAL 2.69 V.C.
TUILES PRÉCOLLÉES 12" x 12" Première qualité. Prix ord. .31 SPECIAL 20¢ ch.	PRÉLARTS VINYLE 9' large. Première qualité. Choix de couleurs. Prix ord. \$1.99 SPECIAL 99¢ V.C.
PRÉLARTS VINYLE COUSSINÉ La meilleure fabrication, le plus grand choix en ville. Prix ord. \$3.69 SPECIAL 2.49 V.C.	TAPIS COMMERCIAL Dos caoutchouc, très épais, première qualité, 7 couleurs, aubaine à ne pas manquer. Prix ord. \$8.95 SPECIAL 5.49 V.C.
MAHARAJA LE SUPER SHAG 9 couleurs décoratives. La meilleure fabrication de tapis très épais. Prix ord. \$18.95 SPECIAL 10.99 V.C.	TAPIS MIRABELLE À motifs, dos caoutchouc très épais. 7 couleurs au choix. Le tapis idéal pour salon, chambre, passage, etc. Prix ord. \$10.95 SPECIAL 6.99 V.C.
PAPIER CONTACT Tapisserie précollée Prix ord. 79¢ SPECIAL 49¢ verge	PROTÈGE-TAPIS Vinyle transparent très épais. 27" avec grippes. Prix ord. \$1.75 SPECIAL 75¢ pi.

LITERIE 2e ÉTAGE

Le plus grand choix au plus bas prix

- Descantes de lit
- Couvertures
- Draps
- Couvre-lits
- Taies d'oreillers
- Nappes
- Boutiques de salles de bain

ÉPARGNEZ JUSQU'À 50%

DES MILLIERS DE VERGES DE MATÉRIEL POUR RIDEAUX, DRAPERIES AUX PRIX LES PLUS BAS EN VILLE

RIDEAUX DE FILET 110" de large. Blanc seulement. Ord. \$2.95 verge SPECIAL 99¢	DRAPERIES 144" x 95". Prêtes à poser, grand choix de couleurs et de motifs. Prix ord. \$49.99 SPECIAL 25.00 ens.
DRAPERIES 36" 10,000 v., couleurs assorties, unies, imprimées. Grand choix. Prix ord. \$1.49 SPECIAL 69¢ verge	RIDEAU À FILET 48". 100% fortrel, choix de couleurs. Prix ord. \$1.49 SPECIAL 59¢ verge
TERGAL Entièrement brodé, 144" x 95". Importe de France. Prix ord. \$79.95 SPECIAL 39.95 l'ens.	TERGAL CORNELLI 144" x 95". Prêt à poser. Importe de France. Bas du rideau brodé. Prix ord. \$59.95 SPECIAL 29.99 l'ens.
RIDEAUX FILET 144" x 95". Prêts à poser, plus français. 6 couleurs. Fortrel. Prix ord. \$29.99 SPECIAL 12.99 l'ens.	TERGAL CORNELLI Importe de France. 106" de haut. Bas du rideau brodé. Prix ord. \$10.95 SPECIAL 4.99 verge

ENSEMBLE: VALANCE ET DRAPERIES

9 morceaux velours froissé, choix de couleurs. Le tout comprend: 5 sections, 2 panneaux 30" x 95", 2 attaches.
Prix ordinaire \$169.95
SPECIAL AU BON MARCHÉ 99.95
l'ensemble

NOTRE GARANTIE

Si vous trouvez la même marchandise à un prix inférieur, on vous remet, en argent, le double de la différence.

Au Bon Marché

ATTENTION SPÉCIALE AUX COMMANDES TÉLÉPHONIQUES OU POSTALES

3200
rue MASSON
angle 10e Avenue
Rosemont
Tél.: 721-9520
721-6688

SATISFACTION GARANTIE
LIVRAISON GRATUITE
DRAPERIES ET TAPIS
POSES PAR DES EXPERTS

L'Office de la protection du consommateur

Le Comité social centre-sud réclame la démission de la présidente Niquette Delage

par Conrad BERNIER

"Si Niquette Delage, présidente de l'Office de la protection du consommateur, comprend quelque chose à la décence et à l'éthique professionnelle, elle n'a pas d'autre choix, présentement, que celui de remettre sur-le-champ sa démission au ministre Tetley. Son refus systématique et fanatique de rendre public le jugement qu'elle a prononcé, le 1er mai dernier, relativement à l'affaire Sondec, est une claque inacceptable, non seulement pour tous les plaignants qui ont défilé devant elle mais aussi pour tous les citoyens — défavorisés ou non défavorisés — qui, jusqu'ici, ont cru au sérieux de l'Office de la protection du consommateur et à l'intégrité de sa présidente."

Voilà ce que déclarait, hier après-midi, au cours d'une conférence de presse, Christiane Tremblay, animatrice

et porte-parole de l'équipe anti-exploiteurs du Comité social centre-sud, alors qu'elle commentait le refus de la présidente de l'Office de protection du consommateur de rendre public le jugement qu'elle a prononcé, le 1er mai dernier, relativement à l'enquête sur les procédés de ventes d'encyclopédies utilisés par les colporteurs de la compagnie Sondec, dans les milieux défavorisés de l'est de Montréal.

"...joue à cache-cache"

A son avis, Niquette Delage, présidente de l'Office de protection du consommateur, joue à cache-cache avec les plaignants et les ACEF depuis le 1er mai.

"Depuis quand, demande Christiane Tremblay, un tribunal refuse-t-il d'informer des plaignants d'une décision rendue? Le silence de Niquette Delage est d'autant

plus inquiétant et décevant que les plaignants qui ont dénoncé devant elle les méthodes de vente occultes des colporteurs d'encyclopédies de Sondec lui ont fourni un dossier bourré de faits rigoureusement contrôlés. De toute façon, ce n'est pas le silence entêté et étrange de Niquette Delage qui pourra nous faire oublier que la Cie Sondec a tout de même consenti, avant même que le tribunal de l'Office ne soit saisi du dossier, à annuler les contrats de vingt plaignants et à rembourser les sommes déjà versées. Quant à nous, nous interprétons cette décision de Sondec comme un aveu très clair de culpabilité, et nous n'en démordons pas."

Démission réclamée

Fort de l'appui de toutes les ACEF du Québec et de tous les comités de citoyens de la région métropolitaine, le Comité social centre-sud a réclamé officiellement, hier

après-midi, au cours d'une conférence de presse, la démission immédiate de Niquette Delage, présidente de l'Office de la protection du consommateur, et l'intervention directe du ministre Tetley.

Les porte-parole du Comité social centre-sud, réunis, hier, au 1750 Plessis, ont unanimement qualifié "d'imposture" l'attitude présente de Niquette Delage et soutenu que celle-ci n'avait plus "aucune crédibilité aux yeux des ACEF et des groupements populaires", qui s'acharnent depuis des années à informer et à dépanner les consommateurs exploités.

"Nous voulons une copie du jugement rendu le 1er mai, ont pour leur part déclaré Pauline Bilodeau et Armand Forgues, respectivement présidente du Comité social centre-sud et président de l'équipe anti-exploiteurs, parce

qu'il ne nous suffit pas de savoir que Niquette Delage a décidé de surseoir à l'annulation du permis délivré à la Cie Sondec. C'est notre droit, notre droit comme plaignant, comme consommateur, comme citoyen d'une société qu'on dit démocratique, de connaître ce jugement de fond en comble. Nous voulons l'étudier pour savoir, une fois pour toutes, s'il est honnête, cohérent, sérieux, respectueux des droits des plaignants et des consommateurs."

Les plaignants qui assistaient, hier, à la conférence de presse ont finalement affirmé que cette affaire les laissait désabusés et inquiets. "Ça ne sent pas bon, ce jugement-là", ont-ils clamé en chœur.

Woolworth



VELETTE
Fin de Semaine
SHORTCAKE AUX FRAISES 8"
2 pour \$1.59
89¢ chacun

SERVICE Traiteur
DISPONIBLE
POUR RÉCEPTIONS

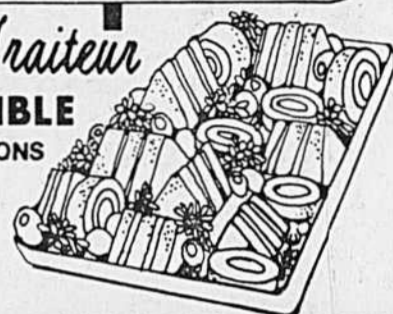

TÉLÉPHONEZ

768-1058	VERDUN	SNOWDON	489-9088
688-8085			681-3228
849-4438		NORD	521-2717
739-2022		CENTRE-VILLE	271-1290
674-3274			637-2365
725-9314		SUD	722-1284
695-5224		EST	489-3093
		OUEST	

DISPONIBLE A PRESQUE TOUS LES COMPTOIRS DE PATISSERIES WOOLWORTH

Marshalls

fabrics of Montreal

IMPORTATIONS EUROPÉENNES 100% COTON

Piqué de coton à impressions fleuries ou à délicats quadrillés. Fond blanc convenant parfaitement pour la garde-robe d'été. lavable à la machine. 36" de larg.

Rayon des cotonnades

PRIX VENTE ANNIVERSAIRE **3.99** la vg.

CRIMPLENE IMPRIMÉ CANADIEN ET IMPORTÉ

Fins de série, polyester 100%, facile d'entretien, sans repassage. Achetez-en sans tarder et économisez durant la vente anniversaire Marshall, 58-60" de larg.

Rez-de-chaussée.

Val. jusqu'à 5.95 la vg. PRIX VENTE ANNIVERSAIRE **1.99** la vg.

CRÈPE POLYESTER FACILE D'ENTRETIEN

Un tissu léger qui convient parfaitement pour blouses ou robes — l'idéal pour la mariée de l'été et les robes de garden-party. 100% polyester dans une palette de 22 coloris, clairs ou foncés. 45" de larg.

Rez-de-chaussée.

Prix courant 2.95 la vg. PRIX VENTE ANNIVERSAIRE **1.99** la vg.

FINS DE SÉRIE TISSUS D'ÉTÉ ASSORTIS

Rayonne unie ou imprimée, nylon, crêpes et toiles... de vrais trésors à vil prix, la plupart sont lavables et faciles d'entretien. Coloris assortis pour le printemps et l'été. 36 à 45" de larg.

Rez-de-chaussée.

Val. jusqu'à 3.95 la vg. PRIX VENTE ANNIVERSAIRE **1.00** la vg.

VOILES DE POLYESTER FLOCHÉS

Tissu diaphane pour l'été... vous le porterez pour les réunions élégantes ou vous en taillerez la toilette de la demoiselle d'honneur, le fini floché donne une allure luxueuse au modèle le plus classique. Fond pastel à impressions multicolores ou blanches. 45" de larg.

Mezzanine

Prix courant jusqu'à 3.95 la vg. PRIX VENTE ANNIVERSAIRE **1.99** la vg.

TISSUS D'ÉTÉ ASSORTIS A PRIX D'ANNIVERSAIRE

Un grand choix d'imprimés mignons sur fond polyester, acétate, nylon, triacétate, etc. Fonds blanc ou pastel, pour mettre la note finale à votre garde-robe estivale. 45" de larg.

Rez-de-chaussée

Val. jusqu'à 4.95 la vg. PRIX VENTE ANNIVERSAIRE **2.99** la vg.

ACRYLIQUES POUR ENSEMBLES SPÉCIALITÉ MARSHALL

Fins de série de tissu parfait pour les fraîches soirées d'été. Quadrillés en nuances pastelées. Prix spécial en l'honneur de l'anniversaire Marshall 54 à 58" de larg.

Rayon des lainages

Val. jusqu'à \$7.00 la vg. PRIX VENTE ANNIVERSAIRE **3.49** la vg.

Au 3ème étage de notre magasin, venez admirer les plus nouvelles créations pour la décoration de votre intérieur. Tentures faites sur mesure, couvre-lits et housses.

Nous vous offrons également un service d'achats à domicile. **844-2558**

CET ÉTÉ. CAP SUR LES CARREAUX Quadrillés de coton, polyester et viscose pour pantalons, jupes plissées et vêtements de sport. Quadrillés pastels ou foncés... pour un ravissant vêtement d'été. 45 à 54" de larg.

Rayon des cotonnades A PRIX SPÉCIAL VENTE ANNIVERSAIRE **2.49** la vg.

SATIN POLYESTER A IMPRIMÉ EXCLUSIF

Importation européenne pour dame élégante... Les motifs exclusifs les plus ravissants sur épais satin de polyester dans un chatoyement de fonds clairs ou foncés. 54" de larg.

Rez-de-chaussée.

Prix courant 14.95 la vg.

PRIX VENTE ANNIVERSAIRE

11.95 la vg.

TRICOTS D'ÉTÉ IMPRIMÉS AUX CHATOYANTS COLORIS

Un beau choix de fins de série. Des tricots d'été souples et scintillants. Des imprimés pleins de fantaisie en motifs fleuris ou géométriques. Polyester, nylon, arnel, etc. en coloris assortis. 54-60" de larg.

Rez-de-chaussée. Val. jusqu'à 6.95 la vg. PRIX VENTE ANNIVERSAIRE

2.99 la vg.

LE NATUREL RENOUVELÉ ...EN POLYESTER ET COTON

Cet été, le favori sera le tissu de teinte naturelle avec petits imprimés, motifs fleuris, géométriques ou petits sujets, tous en coloris assortis. 45" de larg.

Rayon des cotonnades.

PRIX VENTE ANNIVERSAIRE

2.29 à **2.99** la vg.

52^{ème} VENTE ANNIVERSAIRE

MARSHALL CÉLÈBRE UN ANNIVERSAIRE — notre 52e anniversaire — Nous vous offrons une galaxie de bas prix... notre façon de vous dire "merci" de nous avoir fait confiance durant toutes ces années. Épargnez durant cette vente-anniversaire!

VOILE IMPRIMÉ 100% NYLON

Fonds clairs ou foncés, motifs grands ou petits — tous dans le nylon le plus fin. Laver et laisser sécher. 45" de larg.

Rez-de-chaussée. Val. jusqu'à 2.49 la vg. PRIX VENTE ANNIVERSAIRE **1.19** la vg.

MAILLE POLYESTER IMPORTÉE D'ITALIE

100% polyester, facile d'entretien et si fraîche pour les beaux jours — souple, soyeuse et moulante. Une gamme de 18 coloris, y compris marine, blanc et noir. 58" de larg.

Rez-de-chaussée.

PRIX VENTE ANNIVERSAIRE

2.49 la vg.

CRÈPE POLYESTER IMPRIMÉ DE PASTILLES A PRIX D'ÉPARGNE

Petits ou gros, cette année, les pois retrouvent la vedette sur la scène de la mode... nous vous les offrons en polyester 100% facile d'entretien. En qualité convenant pour robe ou corsage, si facile à coudre, dans un arc en ciel de coloris. 45" de larg.

Rez-de-chaussée.

Prix courant 2.95 la vg.

PRIX VENTE ANNIVERSAIRE **1.99** la vg.

COTON CHOISI A PETIT PRIX

Grand choix d'imprimés 100% coton, en quadrillés motifs fleuris ou géométriques. Tous sont lavables à la machine; grand choix de tonalités estivales.

Rayon des cotonnades.

Val. jusqu'à 2.00 la vg.

PRIX VENTE ANNIVERSAIRE

99¢ la vg.

POLYESTER ET COTON LAVABLE

Rayures, quadrillés, pastilles ou petits noeuds. Convient parfaitement pour confectionner des corsages, très facile à coudre. Beau choix de teintes douces. 45" de larg.

Rayon des cotonnades

Prix courant jusqu'à 5.99 la vg.

PRIX VENTE ANNIVERSAIRE

2.69 à **3.99** la vg.

Les tissus Marshall de Montréal, 1195 ouest, Ste-Catherine, 844-2558

La Davie hausse le salaire de ses employés

LAUZON (PC) — Passant outre au refus de ses employés, la compagnie Davie Shipbuilding a annoncé, lundi, qu'elle leur verserait, à compter de maintenant, une allocation de vie chère de \$0.15 l'heure pour compenser la hausse du coût de la vie.

L'annonce de cette décision est contenue dans une lettre que la compagnie a fait parvenir à ses employés pour les inviter à reconsidérer leur vote de vendredi dernier parce qu'il y va de l'avenir du chantier.

Réunis en assemblée générale, quelque 1,000 travailleurs avaient alors rejeté cette offre parce qu'elle était conditionnée à l'acceptation d'une clause de "flexibilité des métiers" qui, selon le syndicat, aurait entraîné la disparition de plusieurs corps de métiers.

Dans sa lettre, la compagnie affirme que les travailleurs n'ont pas été suffisamment informés avant de prendre le vote et les invite à collaborer afin de rendre le chantier de Lauzon plus concurrentiel.

Selon MM. John Shepherd, vice-président et directeur général, et Michel Blais, directeur du personnel, cette clause de flexibilité, déjà acceptée dans les autres chantiers à travers le monde, est nécessaire pour permettre à la Davie Shipbuilding de faire face à la concurrence nationale et internationale.

Ils soulignent que la compagnie est actuellement liée par des contrats dont le prix a été déterminé sans tenir compte du coût de la vie et qu'elle est tributaire de la détérioration du marché mondial de l'acier.

Collision entre un chevreuil et un DC-9

TORONTO (PC) — Un appareil DC-9 d'Air Canada est entré en collision, mardi, avec un... chevreuil.

Le chevreuil a été tué sur le coup, fauché par l'aile droite de l'appareil, qui venait d'atterrir à l'aéroport in-

ternational de Toronto. L'accident est survenu au moment où l'appareil venait de ralentir avant de s'immobiliser.

Il y eut de légers dégâts, mais l'appareil est rentré en service la journée même.

SOLDE D'ÉTÉ



VESTONS SPORT. Voici le genre d'aubaines que vous avez toujours espéré. Une superbe collection de manteaux sport dans des tweeds confortables, des carreaux, des rayures et des tissus unis. Tout un assortiment de teintes et de tailles, mais dépêchez-vous, si vous voulez profiter du plus grand choix!

Rég. jusqu'à \$79.50

\$39⁹⁹

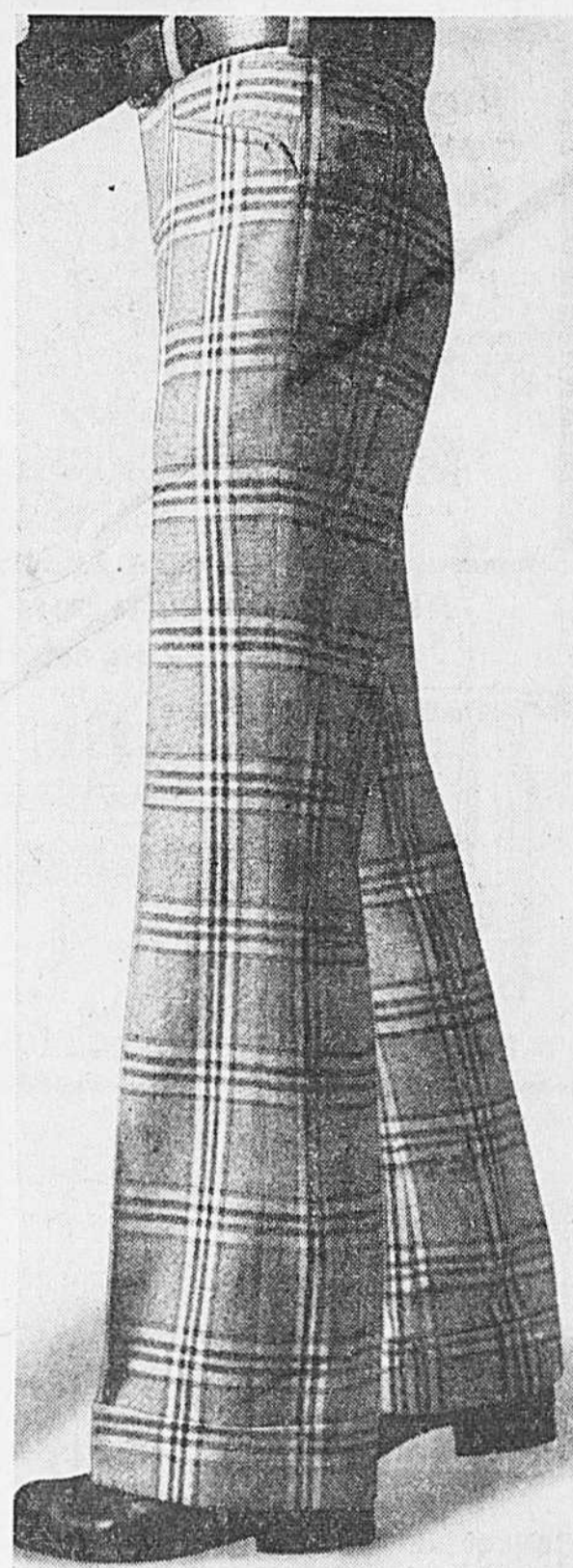

PANTALONS. Des pantalons chics ou pour tous les jours dans des tissus unis ou dans les motifs les plus récents, de marque connues! Un vaste choix de tissus dans de superbes couleurs. Choix de tailles.

\$14.99

2 pour \$26

Simpsons

A
B
C
D
E

Bas prix sur couverts en plaqué argent "1847 Roger Bros"

Prix Simpsons **89⁹⁵** 30-pces pour 6

Facilités de paiement

Des orfèvres "Heritage"... un superbe service "1847 Roge Bros" en plaqué argent offert à prix intéressant chez Simpsons.

Un fini brillant d'une grande beauté... une main-d'oeuvre experte pour des lignes raffinées au cachet luxueux.

30 pièces, 6 de chaque: couteaux à diner, fourchettes à diner, cuillères soupe/dessert, cuillères à thé, fourchettes dessert.

5 attrayants motifs

A. Silvery Lace B. Garland C. Love D. Reflections E. Orleans

Coffret de rangement **29.95** de plus.

Rayon 74 au cinquième. Aussi à Fairview, Anjou et au Carrefour Laval

Venez en personne, écrivez ou composez **842-7221**
Service téléphonique ouvert dès 8h30



CHEMISES CHIC À MANCHES COURTES. Quelle aubaine! Une sélection imbattable de superbes chemises habillées, toutes de marques fameuses. Elles sont à manches courtes pour votre confort pendant l'été. Unies, à rayures ou à carreaux:

\$6⁹⁹

Rég. jusqu'à \$10.00

CRAVATES. Collectionnez ces superbes cravates, leurs couleurs et leurs motifs complimenteront vos chemises. A rayures, à motifs ou unies dans toutes les plus nouvelles teintes à la mode.

\$2⁴⁹

Rég. jusqu'à \$6.50



CHEMISES SPORT À MANCHES COURTES. Les chemises confortables que vous préférez à prix d'économie! Des tricots, des tissus unis ou des motifs élégants, toutes sont à manches courtes. La chemise qu'il vous faut pour l'été, à un prix qui vous ira.

\$6⁹⁹

Rég. jusqu'à \$15.00

Ouvrez un compte pratique Tip Top.

TIP TOP



Economiser n'a jamais paru aussi intéressant!

• CENTRE COMMERCIAL POINTE-CLAIRE • CENTRE COMMERCIAL LAVAL • PLAZA CÔTE-DES-NEIGES • PLAZA ALEXIS-NIHON • CARREFOUR LAVAL • MAIL CAVENDISH

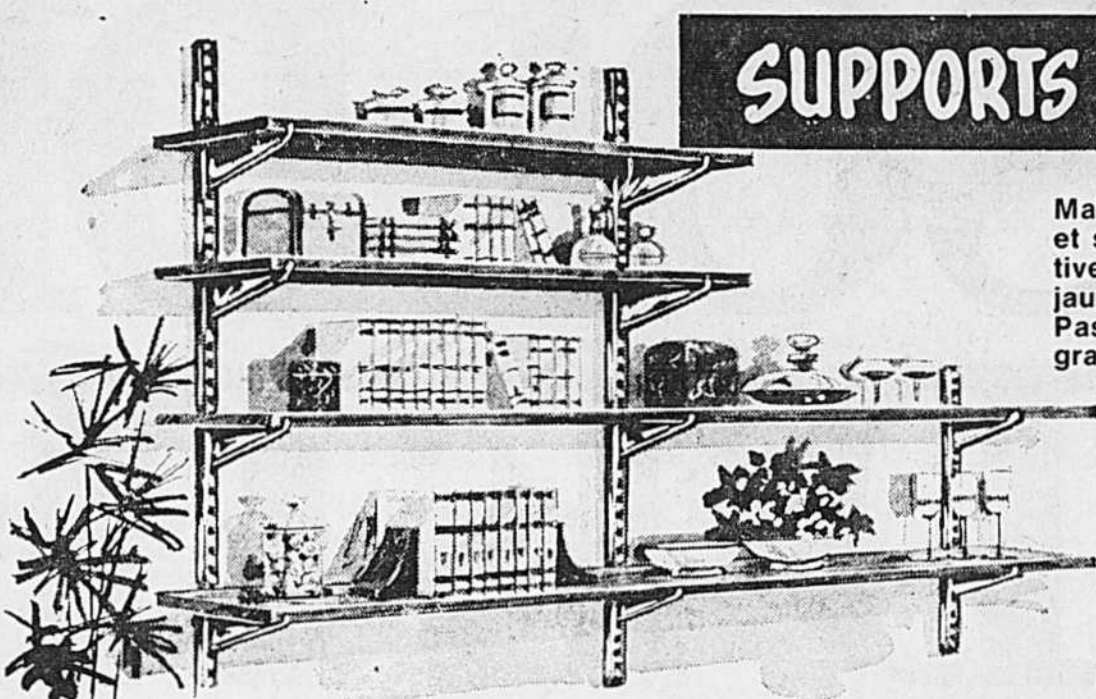

SUPPORTS et TABLETTES aux nouvelles couleurs décoratives

Maintenant, vous pouvez acheter des tablettes et supports appareillés aux couleurs décoratives d'aujourd'hui — orange, avocat, blanc et jaune à nos bas prix. Venez à notre succursale Pascal la plus proche et découvrez le plus grand choix de tablettes jamais vu.

Tablettes de qualité luxueuse, noyer et teck motif laminé pour un fini permanent. Aussi 4 couleurs décoratives à ces bas prix.

	24"	36"	48"	60"	72"
6"	\$2.45 ch.	\$3.65 ch.	\$4.95 ch.	\$6.15 ch.	\$7.35 ch.
8"	\$3.25 ch.	\$4.95 ch.	\$6.55 ch.	\$8.55 ch.	\$9.85 ch.
10"	\$4.15 ch.	\$5.95 ch.	\$7.35 ch.	\$10.25 ch.	\$12.35 ch.
12"	\$4.95 ch.	\$6.95 ch.	\$8.25 ch.	\$12.35 ch.	\$14.75 ch.
14"	\$5.75 ch.	\$8.65 ch.	\$11.45 ch.	\$13.95 ch.	\$16.95 ch.

KV
Montants et supports
 A assemblage facile, pour donner une utilité à votre mur et créer un très attrayant décor.
 Grand choix de bronze, argent, laiton et noir en plus des couleurs décoratives, blanc, orange, jaune et avocat.
 A des bas prix intéressants
 Montants de 8"
68¢ et plus

Antennes d'extérieur de qualité

Très grand appareil à capter les signaux
 Antenne pour tous les canaux, rallonge à 4 éléments de 126" chacun, 96" de longueur, 57" de profondeur.
\$27⁹⁵
 mat en sus

Pre-assemblée
Antenne supérieure Yagi Loop Zoom
 Pour canaux 3 à 5. Facile à installer, très grande envergure. Barre principale 92 pouces, 2 boucles et 4 éléments mesurant 97 pouces.
\$15⁹⁵
 mat en sus

Pre-assemblée pour installation rapide et facile, antenne à tous canaux Redi-Mount en forme de cône.
\$7⁹⁵
 Etendue 84 pouces
 Mat en sus

Économisez! ACCESSOIRES de FOYER

Écrans de foyer \$36⁹⁹ ch.
 Choix de fer forgé avec deux lorettes manuelles ou laiton colonial avec chaînette pour rideaux coulissants.

Jeu d'accessoires noir sur trépied \$8⁹⁵ le jeu

Chenets décoratifs NOIR \$12⁹⁵ la paire

Écran pliant \$10⁹⁵
 Pour le foyer. 46" x 30" lorsqu'ouvert.

Soufflets en bois \$4⁹⁵
 Pour la cheminée

Panier à bois noir \$9⁹⁵
 Bordure et poignée laiton.

Grille de foyer robuste \$11⁹⁵
 Côtés amovibles pour bûches.
 24" x 13"

Écran pliant \$13⁹⁵
 27" x 13"

Accessoires en bois, pratiques pour la cuisine

Bois naturel très décoratif.

6 MORCEAUX \$3⁴⁹ l'ens.
 No A05
ENS.

7 MORCEAUX \$3⁴⁹ l'ens.
 No 7165
ENS.

5 MORCEAUX \$3⁴⁹ l'ens.
 No A03
ENS.

Carafe 70 oz. avec couvercle \$89¢
 PASCAL PRICE

Ustensiles de cuisine RÉSISTANT À LA CHALEUR \$69¢ ch.
 Ne fond pas, se lave au lave-vaisselle. Choix de couleurs.
 PRIX PASCAL

Paquet jumeau \$89¢
Plateau à glaçon \$89¢

Coquilles pétoncles pour la cuisson \$99¢
 Coquilles de pétoncles poli pour cuire et servir les plats au gratin ou les hors-d'oeuvres.
 Jeu de 4 grandes ou 6 petites

Ensemble d'ustensiles de cuisine inoxydables \$5⁹⁵
 Avec choix de manches décorés. Motifs floraux bleus.
 PRIX PASCAL

Coutellerie économique \$1²³
 Couteaux à steak ou à légumes inoxydable. Lame évidée, dentelée.
 Votre Choix 3 pour

VENTE-BONI de \$1.

Selectone

Peintures "Guarantee Seal" de qualité pour la maison.

Latex satiné \$8⁹⁵ Gal.
 PRIX PASCAL \$9.50

Semi-lustré \$8⁹⁵ Gal.
 PRIX PASCAL \$9.95

Émail lustré \$9⁹⁵ Gal.
 PRIX PASCAL \$10.95

Plateau et rouleau 7 1/2" \$1³³
 PRIX PASCAL

Pinceaux En crin de porc de qualité professionnelle. Exclusivité de PASCAL

1"	\$87¢
2"	\$1 ³⁷
3"	\$2 ⁴⁷
4"	\$3 ⁹⁷

Panier pliant pour lavage de légumes \$1³³ ch.	Couvercle à bacon \$69¢ Pour votre poêle à frire	Sacs à sandwich 100 sacs par rouleau Special \$39¢	Support pour serviettes de papier BAS PRIX PASCAL \$89¢ ch.	Pompe-siphon Pour les cas d'urgence \$97¢ ch.	Support à livre Pour l'étude et la lecture ou tenir un livre de recettes. Aubaine spéciale \$87¢	Appui-livres A ressorts pour étagères 2 pour \$97¢	Mobile à ressort Se pend au plafond \$1⁵⁷
Support assiette Plaqué laiton Petit \$49¢ ch. Grand \$59¢ ch.	Lampes à pétrole De style ancien \$3⁹⁵ Style mural avec réflecteur et support métallique. Hauteur 12 1/2"	Couteau de poche Pour électricien \$2⁴⁵	Couteau Pratique \$97¢ Pour papier, carton, linoléum ou plastique, pour usage à l'atelier ou pour le bricolage, lames ajustables avec 2 lames supplémentaires.	Ferrures de chevalet A montage rapide pour madrier 2 x 4. Se plient pour un transport facile. Jeu de 2 pour \$1⁹⁷	Lanterne rouge \$2³³ Pour décorer le sous-sol ou la salle de jeu. PRIX PASCAL	No 35 XL Super Qualité Jeu de 8 clés \$1⁵⁷	Palans en nylon Rapport 7 à 1 d'une force de 200 lb., 8 réas en nylon et 65 pieds de câble \$5⁹⁵ ch. No 67D

IL Y A UNE SUCCURSALE PASCAL PRÈS DE CHEZ VOUS

CENTRE D'ACHATS
 • Boulevard — Pie IX et Jean-Talon est 722-4681
 • Normandie — Boul. de Salaberry 334-6311
 • Dorval — 950 chemin Herron 631-4291
 • Fairview — Pointe-Claire 695-6655
 • Greenfield Park — 473 boul. Taschereau 672-1771
 • Place Versailles — 7505 est, rue Sherbrooke 353-1150
 • Le Carrefour Laval — 3055 boul. Carrefour 687-1220

MAGASINS
 • Côte-des-Neiges et Bedford 735-2534
 • 301 ouest, rue Craig 866-5692
 • 5742 avenue du Parc 274-6453
 • 4050, rue Wellington, Verdun 761-4581
 • 4833 ouest, rue Sherbrooke 937-3918

LIVRAISON MINIMUM \$10.00

CHARGEX OU MASTER CHARGE



VENTE de BAR-B-Q D'EXTERIEUR

Barbecue 'Rancher' 19"

Âtre et couvercle en acier épais au fini email rouge. Cendrier en aluminium.

\$49⁹⁵

BONI SPÉCIAL

Un jeu d'outils de luxe, un sac de 10 lb. de charbon de bois gratuits avec chaque achat d'un

Barbecue "Rancher" 19"



Modèle 3535 Barbecue motorisé De Luxe

Longueur 39", hauteur 40", largeur 18". Capot avec portière en verre qui résiste à la chaleur. Brochette et fourche plaquées chrome. Âtre à 5 positions et plateau amovible pour retirer les cendres. 4 pattes 1 1/4" en acier. Couleurs: doré et brun.

\$39⁹⁵

Modèle 3500 Barbecue hors série genre desserte

Plateau d'utilité incorporé à la base. Pattes en acier tubulaire - Roues 5" - Couleurs: Doré avec les pattes noires.

\$19⁹⁵



Hibachi

Modèle de plancher

Châssis 12 1/4" x 16 1/2" avec support en acier tubulaire 2" sur base en piedestal. Hauteur 28 1/2". Noir ou vert avocal.

\$19⁹⁵



Diam. 5/8". Longueur 50 pi.

Boyau de jardin vert renforcé de nylon

PRIX PASCAL **\$9⁹⁹**



Modèle No. 710 Dévidoir genre chariot

Qui comporte un support permettant l'installation sur le mur ou sur le chariot. Capacité de 225 pi. de boyau en plastique de 1/2"

\$21⁹⁵

Dévidoirs de boyau à débit d'eau continu



Modèle No. 236 Dévidoir de boyau construction robuste à 6 rayons. Capacité de 125 pi. de boyau en plastique de 1/2"

\$10⁹⁵

Modèle No 406 Capacité de 225 pieds **\$13⁹⁵**

Modèle 425C Fusil Melnor Aquagun

Avec gachette exclusive "auto-trigger" qui se verrouille et arrose automatiquement. Châssis en zinc qui ne rouille pas. Plaque chrome

PRIX PASCAL **\$1⁹⁹**

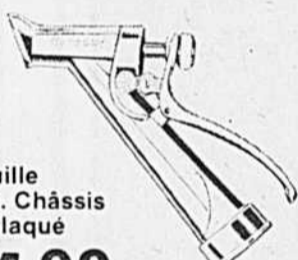

Modèle H-700 Gicleur de pelouse

Oscillant "Lawn Queen" arrose jusqu'à 1,850 pi. ca.

Un simple cadran de contrôle vous permet de choisir votre diagramme d'arrosage.

PRIX PASCAL **\$5⁹⁵**

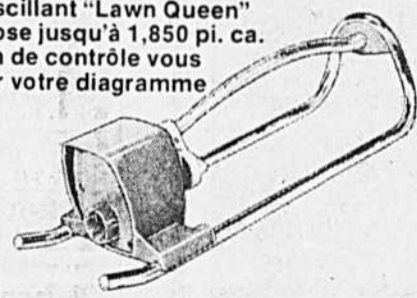

Modèle 403 - De luxe ajustable Gicleur rotatif à double bras

Les becs peuvent viser dans toutes les directions. Arrose jusqu'à 50' de diam.

PRIX PASCAL **\$6⁹⁵**

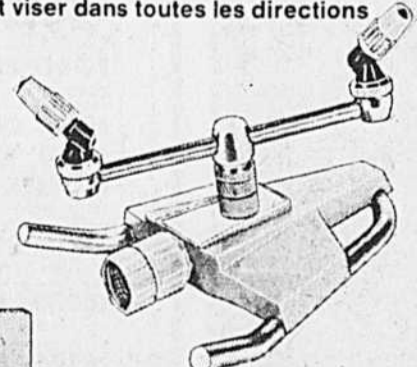

Plaquette Vapona

Tue les insectes volant en lieux clos pendant 4 mois. Pour usage dans les maisons, les chalets, les cabines, les roulottes, les tentes, locaux industriels et commerciaux.

\$1⁹⁹



VIGORO

Sac de 15 lb (500 pl. ca.)	\$3.29	40 lb Green Up Weed & Feed	\$5.49
Sac de 30 lb (1000 pl. ca.)	\$5.29	80 lb Grow All 6-9-8	\$8.25
Sac de 60 lb (2000 pl. ca.)	\$9.49	50 lb Grow All 6-9-8	\$5.49
"Weed & Feed" Sac de 20 lb (4000 pl. ca.)	\$7.29	50 lb Golfgreen Lawn Food 12-4-8	\$6.99
Toutes fines - Sac de 20 lb (800 pl. ca.)	\$2.75	25 lb Golfgreen Lawn Food 12-4-8	\$3.99
Sac de 40 lb (1600 pl. ca.)	\$4.49	40 lb Weed & Feed 12-4-8	\$7.99
Sac de 15 lb rose (500 pl. ca.)	\$3.19	20 lb Weed & Feed 12-4-8	\$4.59
Sac de 30 lb (1000 pl. ca.)	\$4.99	40 lb Lawn Dotor 12-4-8	\$11.99

"Green Cross" "Weed-n-Feed"

ENGRAIS DE PELOUSE AVEC 2-4-D

Sac de 11 lb **\$4¹⁹** | Sac de 22 lb **\$6⁹⁹**

AVEC DU "KILLEX"

Sac de 11 lb **\$4⁴⁹** | Sac de 22 lb **\$7⁴⁹**

Semence de gazon

"Campus Green" Boite 1 lb **\$2⁴⁸** Sac de 5 lb **\$10⁹⁸**

"Cottage Green" Sac de 2 lb **\$3²⁸** Sac de 5 lb **\$7⁹⁸**

"Kentucky Blue Grass" Boite de 1 lb **\$2⁹⁸**



Outils de jardin



Cultivateur éradicateur - 15 DENTS **\$5⁹⁵** | 3 DENTS ADJUSTABLES **\$4⁹⁵**



Rateau courbé **\$6⁹⁵**

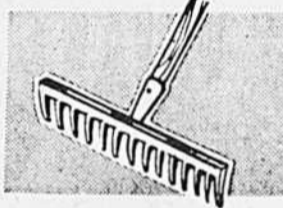

Rateau à angle droit **\$5⁹⁵**



Bêche à fourche "True Temper" **\$6⁹⁵**



Pelle de jardin "Comet" **\$4⁴⁵**



Pelle plate rectangulaire "Comet" **\$4⁹⁵**



Tige solide "Badger" **\$7⁹⁵**



Balais de pelouse **\$5⁹⁵** | **\$2³⁹** | **\$3⁷⁵**

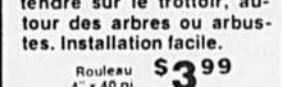

Bordure en acier pour pelouse **\$3⁹⁹**

Boîtes à fleurs renforcées en métal

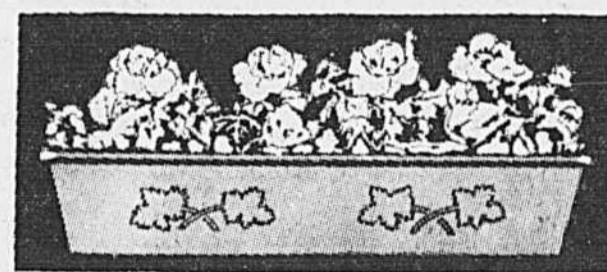

POUR JARDINS INTÉRIEURS ET EXTÉRIEURS, AUGET AU-DESSUS POUR L'EAU

LONGUEUR 24" x 5" x 7 1/2" **\$1⁹⁹** | LONGUEUR 30" x 5" x 7 1/2" **\$2⁸⁹** | LONGUEUR 36" x 5" x 7 1/2" **\$3⁷⁹**

SUPPORTS POUR RAMPES DE BALCON **\$2.95 LA PAIRE**

Jardinières en "Redwood"

Avec bandes plaquées laiton, pour plates de l'intérieur ou d'extérieur. **\$5⁹⁵** **\$6⁹⁵** **\$7⁹⁵** **\$8⁹⁵**



Baril à fleurs 10" **\$8⁹⁵** 12" **\$9⁹⁵** 14" **\$11⁹⁵**

Boîtes à fleurs EN BOIS 24" **\$9⁹⁵** 36" **\$11⁹⁵** 48" **\$13⁹⁵**

Insecticides et herbicides "Green Cross"



Tueur de fourmis et de mauvaise herbe 16 oz. **\$1.39** 32 oz. **\$2.09**



Vaporisateur domestique 16 oz. **\$1.39** 32 oz. **\$2.09**



"Weed-No-More" 8 oz. **\$1.39** 16 oz. **\$1.99** 32 oz. **\$2.99**



"Killlex" 8 oz. **\$1.79** 16 oz. **\$2.49** 32 oz. **\$3.69**

Insecticides "Ortho"



"Isotox" 8 oz. **\$2.39** 32 oz. **\$5.98**



"Rose Dust" 10 oz. **\$1.89**



"Triox" 24 oz. **\$1.98**



"Super Weed-B-Gon" 16 oz. **\$2.59**

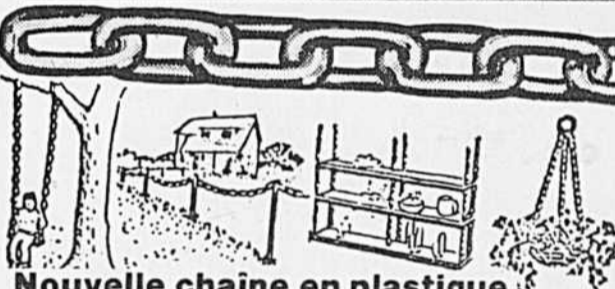

Nouvelle chaîne en plastique

Choix de noir, blanc, vert ou jaune. 1 1/2" **37¢** 2" **47¢**

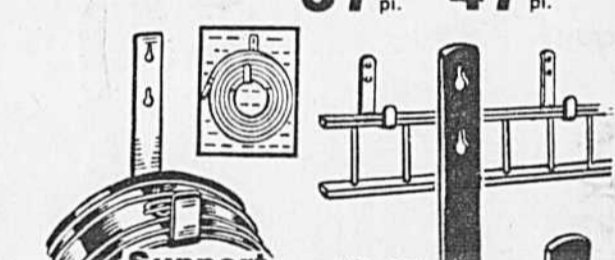

Support de boyau

De construction solide durable toute la vie. En acier emailé - Se visse au mur - Un support aux usages multiples pour boyau de jardin - Chaînes de pneus - Echelles, etc. **\$88¢**

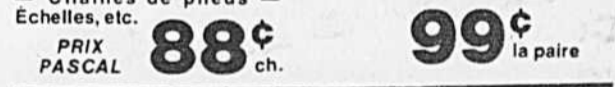

Supports-échelles

Aussi pour pneus d'hiver et autres usages **\$99** la paire

Vaporisateur d'insecticide Moulé en plastique - Pour le jardin

No 166 - "Spraymist" Vaporisateur de brume à opération manuelle - 1 chop. **\$2⁴⁹**



No P2 Super "Poly Spray"

Pour le jardin ou la serre chaude capacité 1 pinte avec bec à brume fine **\$6⁹⁵**



No. 818 Vaporisateur "Killa Spray"

Capacité 1 gallon bec vaporisant ajustable: Marche/arrêt récipient en plastique non corrosif **\$11⁹⁵**



Réservoir-vaporisateur D.B. Smith

D'usage facile pour toutes fleurs de jardin ou végétaux **\$15⁹⁵**

No. 16 G.F. "Tom Thumb" 3 1/2 gal. U.S. **\$12⁹⁵**

IL Y A UNE SUCCURSALE PASCAL PRÈS DE CHEZ VOUS

CENTRE D'ACHATS
 • Boulevard - Pie IX et Jean-Talon est 722-4681
 • Normand - Boul. de Salaberry 334-6311
 • Dorval - 950 chemin Herron 631-4291
 • Fairview - Pointe-Claire 695-6655
 • Greenfield Park - 473 boul. Taschereau 672-1771
 • Place Veraniales - 7505 est. rue Sherbrooke 353-1150
 • Le Carrefour Laval - Boul. Carrefour 687-1220

MAGASINS
 • 5742 avenue du Parc 274-6453
 • 4833 ouest, rue Sherbrooke 937-3918
 • Côte des Neiges et Bedford 735-2534
 • 301 ouest, rue Craig 866-5692
 • 4050 rue Wellington, Verdun 761-4581

LIVRAISON MINIMUM \$10.00

CHARGEX OU MASTER CHARGE

L'examen post mortem sans dissection serait possible en Israël

TEL-AVIV (AFP) — L'un des problèmes soulevés par les partis religieux en Israël pourrait trouver sa solution grâce à une nouvelle méthode découverte par une équipe de médecins de Tel-Aviv. Ces derniers ont en effet trouvé une possibilité d'examen post mortem sans dissection. Or si les reli-

gieux se sont jusqu'à présent opposés aux autopsies, allant parfois pour cela, jusqu'à des manifestations violentes, c'est justement à cause des dissections qui violent l'intégrité du corps humain. L'équipe, dirigée par le professeur Samuel Schorr, professeur de diagnose radiologique à la faculté de

médecine de l'Université de Tel-Aviv, a mis au point un fluide contraste qui, injecté dans les os peu après la mort, permet une lecture très claire, aux rayons X, des vaisseaux sanguins et des organes vitaux tels que le foie et les reins. Les lésions d'organes ou de

vaisseaux ainsi que les tumeurs deviennent également visibles. Le professeur Schorr précise qu'il a déjà expérimenté cette méthode — qui ne laisse aucune trace sur le corps et à laquelle, souligne-t-il, les religieux ne pourraient donc s'opposer — sur quatre-vingts

corps, avec d'excellents résultats, au cours des trois dernières années. Toutefois, souligne-t-il, cette méthode ne saurait remplacer l'autopsie traditionnelle, dont elle n'a pas la précision, et à laquelle il est souhaitable d'avoir recours, lorsque les familles y consentent.

UNION

VIANDES DE QUALITÉ

BACON TRANCHE-JUBILEE
Pqt 1 lb **75¢**

CÔTELETTES DE PORC
FRAIS COUPÉ DU CENTRE lb **1 19¢**

JARRETS DE PORC CONGELÉS 3 lb **99¢**

JAMBON DINER PRÉT-À-MANGER - FEDERAL 2 1/2 lb **1 35¢**

BURGER PROTÉINÉ BOEUF ET SOYA lb **79¢**

AILES DE POULET FRAICHES lb **59¢**

RÔTI ÉPAULE DAGNEAU CONGÈLE - AUSTRALIE lb **75¢**

FESSE D'AGNEAU CONGÈLE - AUSTRALIE lb **99¢**

CÔTELETTES DE CÔTES AGNEAU, CONGÈLÉES - AUSTRALIE lb **95¢**

CÔTELETTES DE LONGE AGNEAU, CONGÈLÉES - AUSTRALIE lb **99¢**

BÂTONNETS MORUE HIGHLINER 14 oz **1 19¢**

CROQUETTES DE POISSON - HIGHLINER 8 oz **1 99¢**

FILET D'AIGLEFIN PRESTIGE 10 oz **1 33¢**

SAUCISSES LA BELLE FERMIERE Pqt 1 lb **99¢**

JAMBON CUIT TRANCHE - LA BELLE FERMIERE Pqt 6 oz **65¢**

TÊTE FROMAGÉE LA BELLE FERMIERE 10 oz **65¢**

BOLOGNE ROULÉ FEDERAL 16 oz **95¢**

SAUCISSES FUMÉES HYGRADE Pqt 1 lb **85¢**

SALADE DE CHOU HYGRADE 24 oz **69¢**

ÉPARGNEZ TOUS LES JOURS

JUS DE TOMATES BRIGHT - FANTAISIE 5 1/2 gal **1 00¢**

POIS SUCRÉS GREEN GIANT 14 oz **3/89¢**

FÈVES JAUNES COUPÉES - CHOIX ATYMER 14 oz **3/79¢**

FÈVES VERTES COUPÉES - CHOIX ATYMER 14 oz **3/79¢**

BLÉ D'INDE GRAINS ENTIERS - CHOIX CLARK 12 oz **3/79¢**

BLÉ D'INDE EN CRÈME OPAL - CHOIX 19 oz **3/79¢**

MACÉDOINE UNION 19 oz **3/79¢**

FÈVES AU LARD UNION - TOMATE 14 oz **3/79¢**

COFFEE CRISP OU AERO - ROWNTREE Pqt 10 oz **1 09¢**

GAUFRES AU SUCRE UNION Pqt 16 oz **49¢**

GAUFRES CONGÈLÉES AUNT JEMIMA Pqt 9 oz **49¢**

LIQUEURS DOUCES DENIS - ASSORTIES 8 ou 10 oz plus de 50¢

PATATES FRITES CONGÈLÉES - FROZO 7 lb **49¢**

RINCE BOUCHE SCOPE 24 oz **1 29¢**

FIXATIF À CHEVEUX LADY PATRICIA Aérosol 10 oz **67¢**

GELÉE À DESSERT EN POUDRE - UNION Pqt 3 oz **6/1 00¢**

RELISH SUCRÉE AYLMEY 15 oz **3/1 00¢**

MARGARINE MOLLE - BLANCHET Tube 16 oz **69¢**

MARGARINE PICNIC - ALUMINIUM Pqt 16 oz **59¢**

PAPIER DE TOILETTE DELSEY - 2 PLUS Pqt 2 rouleaux **45¢**

ESSUIE-TOUT KLEENEX - ASSORTI Pqt 2 rouleaux **87¢**

MOUCHOIRS KLEENEX - BLANC - 2 PLUS 200's Pqt 200's **2/85¢**

DÉTERSIF BREEZE 8 oz 1 lb **1 19¢**

BOULETTES CORDON BLEU - VIANDE OU PATATES 8 oz 30 oz **1 29¢**

POULET DÉOSSÉ CORDON BLEU Pqt 7 oz **1 19¢**

DINERS CHINOIS ASSORTIS - CHUNG KING 8 oz 29 oz **99¢**

CRISTAUX ORANGE RISEN SHINE Pqt 4 env. 3 1/2 oz **89¢**

TARTES POMMES CONGÈLÉES - FARM HOUSE 24 oz **69¢**

COUCHES RÉBÉS FLUSH A BYE Pqt 25 2 1/2 gal **2 48¢**

SAVON "IVORY" PAIN PERSONNEL Pqt 5 1/2 gal **69¢**

ALIMENTS POUR CHIENS TOPS - ASSORTIS 8 oz 15 oz **1 99¢**

DÉTERTANT LUX LIQUIDE 8 oz 32 oz **87¢**

MACARONI ASS. CATELLI Pqt 2 lb **69¢**

ÉPICES À STEAK LESTER 2 oz **50¢**

DESSERT FLAIR ASSORTI NESTLE 10 oz **53¢**

DÉJUNER INSTANT CARNATION - ASSORTI 8 oz 10 env. **1 25¢**

DÉJUNER INSTANT CARNATION ASSORTI 8 oz 6 env. **84¢**

LAIT ÉCRÉMÉ 2% CARNATION 8 oz 16 oz **27¢**

CÉRÉALES CAPTAIN CRUNCH 8 oz 12 oz **53¢**

SACS DE THÉ ORANGE PEKOE - SALADA 120's **1 57¢**

AU MAGASIN RUE STE-CATHERINE

Valiquette

*Décorateurs
Ensembleurs et designers*

SERONT EXCEPTIONNELLEMENT À VOTRE DISPOSITION SUR LES ÉTAGES

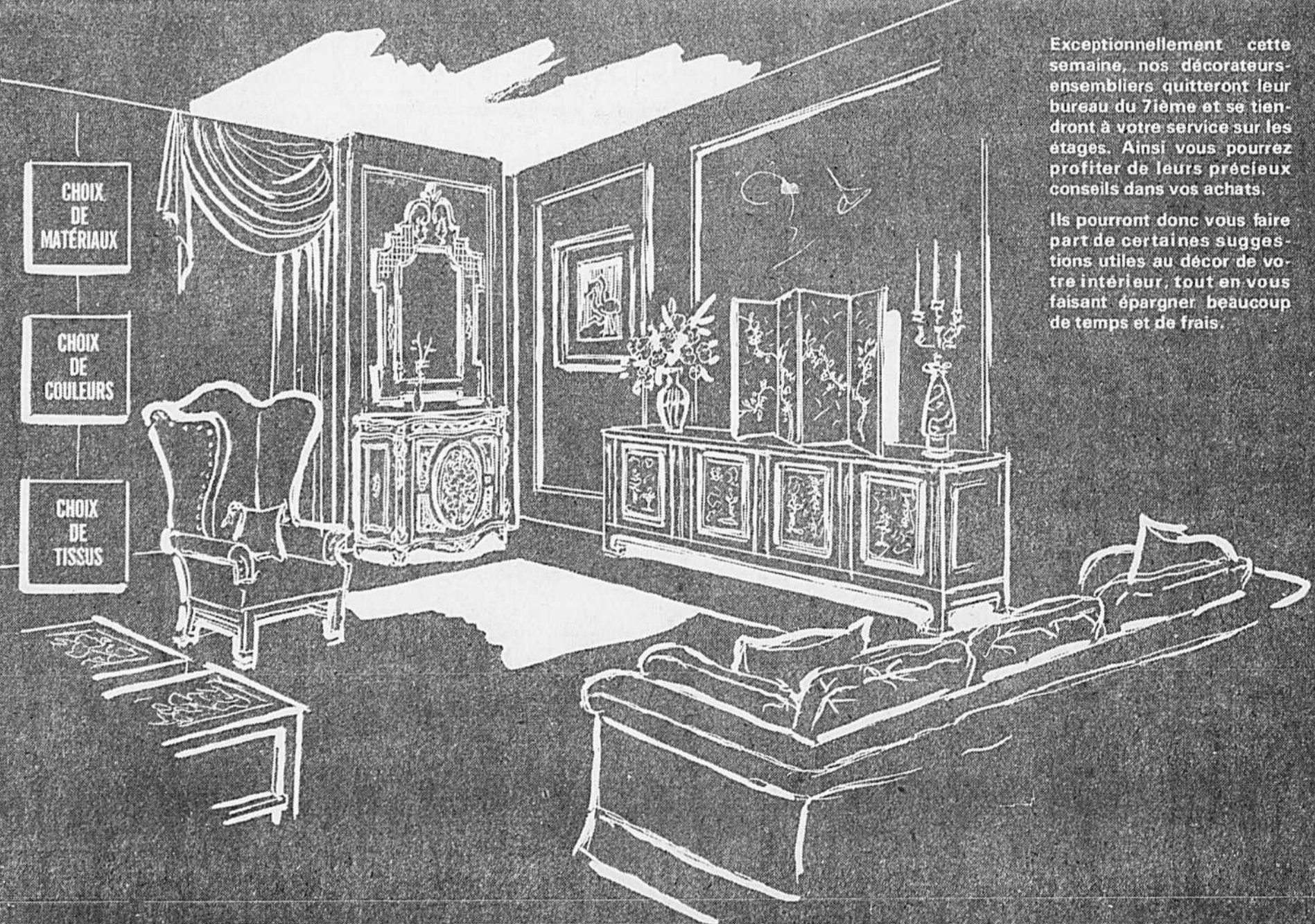

Exceptionnellement cette semaine, nos décorateurs-ensembleurs quitteront leur bureau du 7ième et se tiendront à votre service sur les étages. Ainsi vous pourrez profiter de leurs précieux conseils dans vos achats. Ils pourront donc vous faire part de certaines suggestions utiles au décor de votre intérieur, tout en vous faisant épargner beaucoup de temps et de frais.

STATIONNEMENT en face ou à l'arrière du magasin

N. G. VALIQUETTE Ltée 510 Ste-Catherine est



842-8811

HEURES D'AFFAIRES:
Ouvert de 9 30 a.m. jusqu'à 5 30 p.m.
Ouvert jeudi et vendredi soirs jusqu'à 9 00

UNION MARCHE

ÉPARGNEZ PLUS DE 25% SUR LES SPÉCIAUX SUIVANTS

ET PROFITEZ DES BAS PRIX-ESCOMPTE DE TOUS LES JOURS DANS TOUS LES RAYONS DES MAGASINS "UNION"



LONGES DE PORC FRAIS-MAIGRE

REG. 85¢ lb
ÉCONOMISEZ 20¢
CHEZ UNION

PESANTEUR MOYENNE 3 1/2 LB

BOUT DES CÔTES

65¢ lb

BOUT DU FILET 75¢ lb



OEUFS FRAIS
CATÉGORIE "A" GROS

REG. 81¢
ÉCONOMISEZ 12¢
CHEZ UNION

69¢ douz.

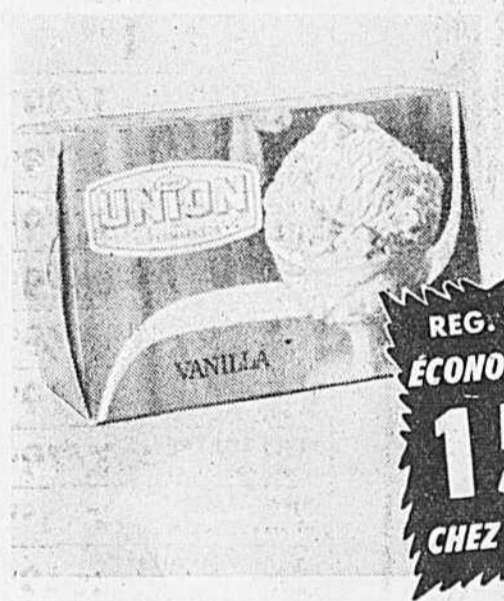

CRÈME GLACÉE UNION

SAVEURS ASSORTIES

REG. 34¢
ÉCONOMISEZ 15¢
CHEZ UNION

Brique Chopine

19¢



TARTES
ASSORTIES MEILLEUR

REG. 3/1.47
ÉCONOMISEZ 47¢
CHEZ UNION

15 oz

3/\$1



SOUPE POULET ET NOUILLES UNION

MÉLANGE A SOUPE POULET ET NOUILLES

REG. 12¢
ÉCONOMISEZ 4¢
CHEZ UNION

Env. 2 oz

8¢



JAVEL CONCENTRÉ JAVEX

REG. 83¢
ÉCONOMISEZ 17¢
CHEZ UNION

Cruche 128 oz

66¢



ORANGES DE CALIFORNIE
E.U. CANADA NO. 1

REG. 89¢
ÉCONOMISEZ 20¢
CHEZ UNION

Gr. 138

69¢ douz.



CUISSES DE POULET
EN QUARTS FRAIS

REG. 1.05 lb
ÉCONOMISEZ 26¢
CHEZ UNION

79¢ lb

Seul "Union" offre ces valeurs exceptionnelles . . .

LIVRAISON À DOMICILE DISPONIBLE DANS LA PLUPART DES MAGASINS. CHARGE MINIME

Dés limites de courtoisie seront en vigueur sur les articles ci-dessus afin que tous les clients puissent profiter de ces valeurs exceptionnelles . . .
Pas de marchands S.V.P. . . . Prix en vigueur jusqu'à samedi le 8 juin

- 1670 est, rue Mont-Royal
- 3333, rue Bélanger
- 6680 est, rue Sherbrooke
- 8965, boul. Saint-Michel
- 4490, rue Jean-Talon
- 755, rue Bélanger
- 4171, rue Amiens
- 381, boul. des Laurentides, Pont-Viau
- 1310, boul. Labelle, Chomedey

- 11990 est, rue Sherbrooke
- 7325, boul. Langelier
- 6075, boul. Henri-Bourassa
- 8750, rue Hochelaga
- 5680, rue d'Iberville
- 2904, chemin Chambly, Longueuil
- 599, boul. Taschereau, Greenfield Park
- 1313, chemin Chambly, Ville Jacques-Cartier
- 9190, boul. Airlie, Ville LaSalle
- 1133, boul. Shevchenko, Ville LaSalle

- 735, rue Notre-Dame, Lachine
- 121, rue Saint-Jean-Baptiste, Châteauguay
- 32, rue Saint-Laurent, Valleyfield
- 210, rue Champlain, Saint-Jean
- 176 est, boul. Saint-Joseph, Saint-Jean
- 600, rue Principale, Granby
- 80, boul. Kennedy, Lévis
- 600 Mgr Langlois, Valleyfield

UNION MARCHE

Abitibi

Des parents vont occuper les écoles de paroisses

QUEBEC (PC) — Les parents d'une douzaine de paroisses d'Abitibi ont décidé de commencer à occuper les écoles de paroisses à partir de demain, a révélé à l'Assemblée nationale, M. Camil Samson.

Ils suivront en cela l'exemple des parents de Mont-Brun qui occupent leur école depuis 13 jours, a-t-il dit.

Le ministre de l'Éducation, M. François Cloutier, a déclaré qu'il suivait de près cette situation.

"Cependant, je désire rappeler que l'aménagement des équipements, comme d'ailleurs l'aménagement des horaires, relève des commissions scolaires. Je n'ai pas l'intention de prendre les décisions pour les commissions scolaires. Ceci irait à l'encontre de la décentralisation que nous avons entreprise."

M. Cloutier a résumé comme suit le conflit de Mont-Brun: l'école compte une centaine d'élèves et la commission scolaire a décidé d'établir des écoles de secteur, ce qui entraînera la fermeture de l'école de Mont-Brun, et le transfert des élè-

ves à sept ou huit milles, dans une localité voisine.

La population s'oppose à la fermeture de l'école, se disant que le village deviendra marginal avec le temps.

Il est seulement à moitié vrai de dire que ce sont les normes du ministère de l'Éducation qui entraînent la fermeture des écoles de paroisses, a dit M. Cloutier.

A l'intérieur de son budget, a-t-il dit, les commissions scolaires peuvent déterminer leurs propres priorités. La commission scolaire de Mont-Brun pourrait décider de ne pas fermer l'école mais a décidé de le faire parce que le faible nombre des étudiants ne justifiait pas son maintien.

La commission scolaire n'a considéré que le point de vue d'une saine administration, a-t-il dit, sans tenir compte des éléments humains.

La population du nord-ouest devra s'interroger sur la qualité de l'éducation qu'elle veut donner à ses enfants, a dit le ministre, qui espère cependant en arriver à une solution du conflit.

Des Iraniens achètent la maison historique du Dr Norman Bethune

Une firme d'entrepreneurs immobiliers iraniens vient de se poster acquéreur de la maison de Montréal où vécut, de 1928 à 1936, le célèbre médecin canadien Norman Bethune, soit le 1947, rue Baile, dans l'ouest de la métropole, près d'Atwater.

Il s'agit de la firme Perfort Properties Ltd., qui appartient à Yales Properties Ltd., elle-même propriété de la famille Mashaal, en Iran.

M. Salim Mashaal a confirmé l'acquisition, ainsi que celle de huit autres édifices contigus, tous construits au siècle dernier par Lord Strathcona, l'un des réalisateurs du Canadien Pacifique. Mais il a refusé de dire si ces maisons de pierre seraient démolies.

Nous allons les conserver pendant au moins cinq ans, a-t-il dit.

Le Dr Bethune vécut également quelque temps au 1221,

rue Saint-Marc, dans une maison qui fut démolie en 1960.

Chirurgien thoracique de grande renommée, le Dr Bethune fonda l'Institut de chirurgie pulmonaire de l'hôpital Sacré-Coeur, à Cartierville, mais il s'illustra sur le plan international en réalisant, sur le champ de bataille, la première transfusion sanguine pendant la guerre civile d'Espagne.

Il se rendit ensuite en Chine où, pendant la guerre révolutionnaire, il enseigna aux soldats de l'armée populaire l'art de traiter les blessés et les malades. Il est vénéré aujourd'hui en Chine comme un héros de la révolution.

L'an dernier, la Commission fédérale des lieux historiques le consacrait à l'homme d'importance historique nationale" et le ministère des Affaires extérieures achetait sa maison natale, à Gravenhurst, Ontario, pour en faire un musée historique.

Devant le silence des autorités fédérales sur le sort de la résidence montréalaise du Dr Bethune, le ministre québécois des affaires culturelles, M. Denis Hardy, a déclaré hier, à l'Assemblée nationale, que le gouvernement provincial allait étudier la possibilité de faire de la maison de pierres de la rue Baile un monument historique.

Le ministre a précisé qu'il avait demandé à la Commission des monuments historiques du Québec de préparer un rapport complet sur la valeur historique de cette maison. M. Hardy n'a pas indiqué quand il annoncerait sa décision.

208 Canadiens emprisonnés à l'étranger

OTTAWA (PC) — Il y a un Canadien qui est emprisonné quelque part au Népal. Un autre l'est en Malaisie. Vingt-six sont sous les verrous en Grande-Bretagne et 65 le sont aux États-Unis. En tout, 208 Canadiens sont incarcérés à l'étranger, la plupart pour des affaires de drogue. C'est ce qu'annonce le ministre des Affaires extérieures.



voici la preuve...
que vous n'avez pas à payer cher pour des costumes de bain fabuleux.

COSTUMES DE BAIN



Pour mini sirènes

Notre Rég. 4.99 à 6.99

4.27 ch.

Costumes de bain une pièce et deux pièces pour filles de tailles 7 à 14 en nylon de teintes unies ou imprimés variés, en crépon de coton et en denim de coton. Plusieurs styles y compris: bain-de-soleil et plissé, genre cage et nautique, plusieurs avec broderie et appliqués.



Pour les jeunes

Notre Rég. 1.99

1.57 ch.

Pour les garçonnetts et fillettes, en nylon de longue durée. Plusieurs styles, au choix pour garçonnetts et costumes une et deux pièces pour fillettes. Tailles 4 à 6x. Beaucoup de couleurs.

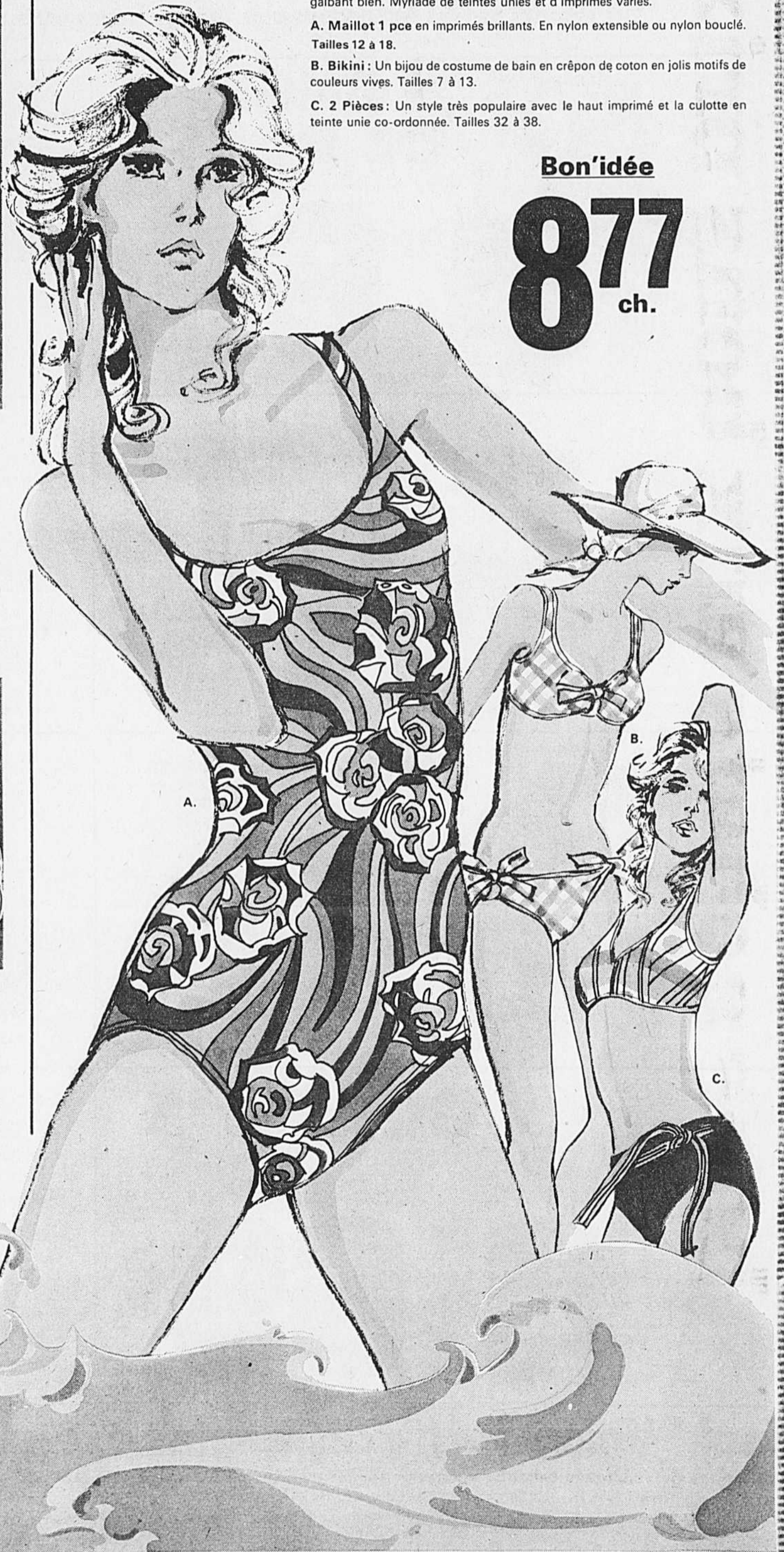

Ravissants costumes de bain qui vous attireront des regards admiratifs. Nous montrons ici que trois modèles de notre vaste collection de styles qui plairont à toutes... à partir des bikinis jusqu'aux costumes une pièce galbant bien. Myriade de teintes unies et d'imprimés variés.

- A. Maillot 1 pce en imprimés brillants. En nylon extensible ou nylon bouclé. Tailles 12 à 18.
- B. Bikini : Un bijou de costume de bain en crépon de coton en jolis motifs de couleurs vives. Tailles 7 à 13.
- C. 2 Pièces : Un style très populaire avec le haut imprimé et la culotte en teinte unie co-ordonnée. Tailles 32 à 38.

Bon'idée

8.77 ch.

Tous les prix sont en vigueur jusqu'à la fermeture samedi. Nous nous réservons le droit de limiter les quantités.



HEURES D'AFFAIRES
LUN.-MAR.-MER. 9 A.M. À 6 P.M.
JEU. ET VEN. 9 A.M. À 9 P.M.
SAMEDI 9 A.M. À 5 P.M.
STATIONNEMENT GRATUIT

PLAZA CHATEAUGUAY
15-17 Boul. St-Jean-Baptiste
Châteauguay, Qué.

PLACE VIAU
7600, rue Viau
Montréal, Qué.

CENTRE D'ACHATS DUVERNAY
3100, Boul. de la Concorde Duvernay Laval
Entre le pont Papineau et Pin IX

PLACE DESORMEAUX
Angle Chemin de Chambly et
Boul. Desormeaux, Longueuil, Qué.

GREENFIELD PARK
840 Boul. Taschereau
Greenfield Park, Qué.

PLACE ST-JEAN
Boul. du Séminaire
et rue St-Louis, St-Jean, Qué.



LA VEUVE JOYEUSE elle fait son petit effet!

Découvrez-la sous son étiquette pourpre et or sur fond blanc. Vous la rencontrerez à l'étalage des cidres, chez votre épicerie détenteur de permis ou à la Société des alcools de votre voisinage.

La Veuve Joyeuse, elle fait son petit effet: à table, quand vous recevez, ou à votre chalet. Pour goûter le plein effet de ce cidre semi-doux, placez-le au congélateur pendant 1 heure et 23 minutes. Savourez!

La Veuve Joyeuse: un produit de C.P.O.

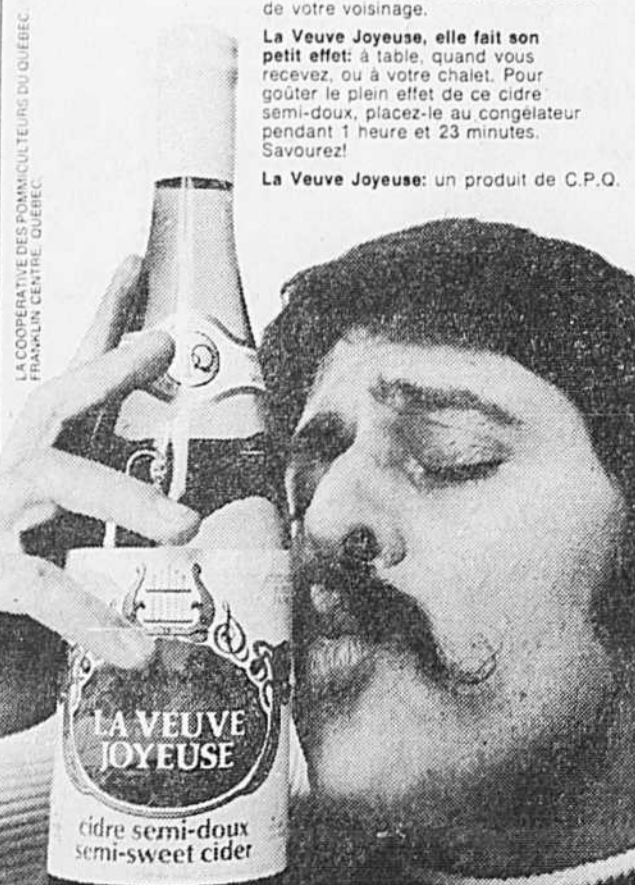



En tête de la mode estivale

bons achats aux bons prix...

A. Bain-de-soleil

Notre Rég. 2.99

197
ch.

Pour celles qui recherchent le soleil. Trois styles ravissants en teintes unies ou à pois. En 100% coton ou tricots polyester/coton faciles d'entretien. Unitaillé ou P. M. G.

B. Chemises d'été

Notre Rég. 3.49 à 3.99

222
ch.

Style classique avec col à pointes, devant boutonné et manches courtes. Avec ou sans poche rapportée. En polyester/coton ou polyester/nylon en rose, bleu, ou jaune. Tailles 10 à 18, 32 à 38.



Notre Rég. 2.49 à 2.99

187
pre

Shorts pour fillettes

Un assortiment élégant en crimpknit polyester, acrylique/nylon et denim de coton extensible. Divers détails comprenant: devant à glissière, poches avec broderie, passants à la taille et fermeture avec boucle. Couleurs à la mode en tailles 7 à 14.



Notre Rég. 1.49

.97
pre

Shorts pour enfants

En 100% nylon. Pour garçons, avec élastique au dos et devant à glissière. Pour filles, avec poches ou revers. Plusieurs couleurs. Tailles 2 à 6x.

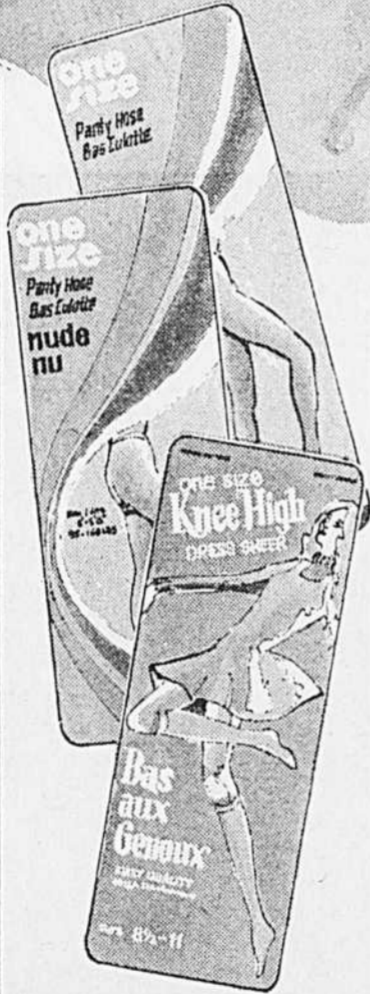

3/87

Offre spectaculaire... Bas-culotte unitaillé

Achetez-en plusieurs. Teintes d'été, beige, épice ou ivoire. En 100% nylon extensible. Régulier ou tout transparent. Unitaillé s'ajuste de 5' à 5'8", 95 à 160 lbs. Régulier avec culotte et pointe renforcées et talon transparent. Tout transparent jusqu'à la taille avec pointe renforcée et talon transparent.

Bas au genou

En 100% nylon extensible unitaillé en beige, épice, ivoire - disponibles au même bas prix.

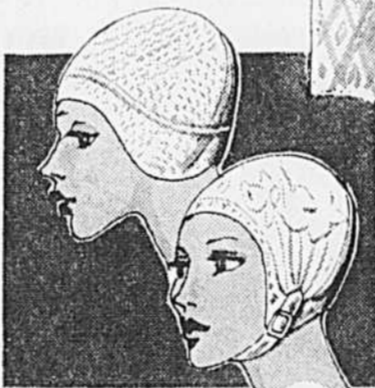

Notre Rég. 1.89
127
ch.

Casque de bain. Plusieurs grandeurs et couleurs.

Casque "Howland" qui gardera les cheveux secs, avec courroie sous le menton. Casque de plongeur avec bordure intérieure. Ajusté.

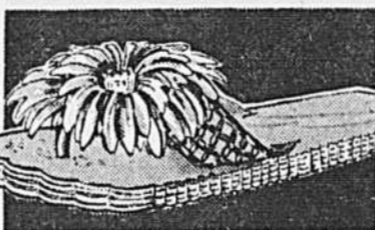

Notre Rég. .99
.67
pre

Sandaes de plage

En caoutchouc. Avec fleur en plastique au centre. Plusieurs couleurs et pointures.



Notre Rég. .99, 1.79 & 1.99

.67 & 127
ch.

Chapeaux de soleil Chapeaux-mode en tissu ou en paille.

Ravissantes couleurs d'été. Pour vos bains de soleil ou lorsque vous travaillez à l'extérieur.

Plusieurs styles, au choix.



Soeur Marie-Anne GUTHRIE

téléphoto PA

Une religieuse se lance en politique

MEMPHIS (Tennessee) (AFP) — Peut-être inspirée par l'exemple du turbulent père jésuite John McLaughlin, conseiller à la Maison blanche, une religieuse catholique vient d'annoncer, à Memphis (Tennessee), son entrée prochaine dans l'arène politique.

Soeur Mary Anne Guthrie (qui ne craint pas d'indiquer son âge: 47 ans) a déclaré au cours d'une conférence de presse, lundi, qu'elle sera candidate à la nomination démocratique de représentant d'une circonscription parlementaire de Memphis.

Les élections se dérouleront en novembre.

Soeur Mary Anne bénéficiera d'un appui hiérarchique puissant: l'évêque de Memphis, Mgr Carroll Dozier, soutiendra sa candidature, a-t-elle déclaré.

La religieuse est en faveur de l'amnistie pour les déserteurs et les insoumis de la guerre du Vietnam, d'une diminution du budget militaire et de la destitution du président Nixon, s'il est coupable des méfaits dont il est accusé.

Cette fois, c'est le ravisseur qui se fait "liquider" par ses otages

Un ravisseur, dont l'identité n'a pas encore été révélée, a été abattu par deux de ses otages hier matin à Los Angeles.

Depuis la veille au soir, il tenait captifs quatre jeunes gens. Josephine Rodriguez, âgée de 23 ans, sa soeur Esther, 27 ans, Tom Leavitt, 17 ans, et son oncle, Harold Marx, 27 ans.

La police de Montebello, municipalité située à l'est de Los Angeles, a rapporté ainsi les faits. Un peu avant minuit lundi, Josephine et Tom se sont rendus au Collège de Los Angeles pour y chercher Esther. Sur le chemin du retour, ils se sont arrêtés tous les trois dans un supermar-

ché (ouvert jour et nuit) où ils ont été abordés par un individu armé qui les a forcés à le conduire chez Josephine et Esther, en disant qu'il était recherché par la police et qu'il devait se cacher.

Une fois rendu chez ces jeunes filles, il a ordonné à Marx, le concierge de l'immeuble, de lui remettre ses revolvers et sa carabine.

Puis, il a envoyé Esther chercher de la bière. Elle est allée tout droit raconter son aventure à la police qui est venue entourer la maison.

Mais déjà, Leavitt et Marx avaient maîtrisé et désarmé leur agresseur. Comme celui-ci s'entuyait, ils n'ont pas hésité à le tirer dans le dos.

CSSMM

Centre de Services Sociaux du Montréal Métropolitain qui regroupe maintenant les 8 agences suivantes:

- Service Social Richelieu (SSR)
- Service d'Accueil aux Voyageurs et aux Immigrants (SAVI)
- Service Familial Centre-Sud (SFCS)
- Service Social Lafontaine (SSL)
- Service Social Ville-Marie (SSVM)
- Société d'Adoption et de Protection de l'Enfance (SAPE)
- Société d'Orientation et de Réhabilitation Sociale (SORS)

Soance Publique d'information

CONVOCACTION

1
Le Centre des Services Sociaux du Montréal Métropolitain (C.S.S.M.M.) tiendra sa réunion annuelle d'information à 20 hres le 19 juin à la salle Louis-Neuf, 750 est, rue Roy, près St-Hubert, métro Sherbrooke (salle paroissiale au sous-sol de l'église St-Louis-de-France)

2
Les membres du conseil d'administration ainsi que le directeur général répondront alors aux questions qui leur seront adressées relativement aux états financiers du C.S.S.M.M., aux services qu'il fournit, aux relations qu'il entretient avec les autres établissements et avec le conseil régional de la Santé et des Services Sociaux du Montréal Métropolitain.

BIENVENUE A TOUS!

Tous les prix sont en vigueur jusqu'à la fermeture samedi. Nous nous réservons le droit de limiter les quantités.



HEURES D'AFFAIRES
LUN.-MAR.-MER. 9 A.M. À 6 P.M.
JEU. ET VEN. 9 A.M. À 9 P.M.
SAMEDI 9 A.M. À 5 P.M.

STATIONNEMENT GRATUIT

PLAZA CHATEAUGUAY
15-17 Boul. St-Jean-Baptiste
Chateauguy, Qué.

PLACE VIAU
7600, rue Viau
Montréal, Qué.

CENTRE D'ACHATS DUVERNAVY
3100, Boul. de la Concorde Duvernay-Laval
Entre le pont Papineau et Pie IX

PLACE DESORMEAUX
Angle Chemin de Chambly et
Boul. Desormeaux, Longueuil, Qué.

GREENFIELD PARK
840 Boul. Taschereau
Greenfield Park, Qué.

PLACE ST-JEAN
Boul. du Séminaire
et rue St-Louis, St-Jean, Qué.



Morgentaler: requête prise en délibéré par le juge Tremblay

Le juge en chef Lucien Tremblay, de la Cour d'appel, a pris en délibéré, hier après-midi, une requête de la Couronne pour que d'autres juges se penchent sur le cas du Dr Henry Morgentaler, libéré sous cautionnement au beau milieu des représentations sur sa sentence, devant le juge James K. Hugesen.

C'est incidemment un magistrat de la Cour d'appel, le juge Montgomery, qui a pris cette décision, le 22 mai dernier, mais la loi prévoit que son geste peut être révisé par ses collègues formant un banc de trois ou cinq juges.

C'est donc la formation de ce "banc" qu'a réclamée, Me Louis-G. Robichaud, "fort de la décision rendue la veille par la Cour suprême du Canada, qui niait au médecin le droit d'en appeler de la décision de la Cour d'appel forçant le juge Hugesen à prononcer la sentence avant que le plus haut tribunal du pays ait statué sur le fond même de l'affaire.

Il a souligné que, depuis, le "clinicien" de la rue Beau-grand avait fait une déclaration publique, dénonçant la répression policière au Québec.

"Mais que diable la police a-t-elle d'autre à faire que de réprimer le crime?" demanda-t-il, pour soutenir que l'accusé, depuis quelques années,

n'était qu'un criminel à plein temps, qui n'avait même pas cessé ses activités, en dépit des nombreuses plaintes logées contre lui.

Il s'éleva également contre la "douceur" de la seule condition imposée par le juge Montgomery, soit celle de... respecter la loi.

Et il rappela finalement, dans des causes récentes, d'autres membres du même tribunal (la Cour d'appel) avaient insisté pour que la question du cautionnement, pour un prévenu en "par-tance" pour la Cour suprême ne soit débattue qu'une fois la peine prononcée.

"Il ne saurait y avoir un autre poids et une autre mesure pour Morgentaler", termina-t-il.

Quant au procureur de l'accusé, Me E. Liebman, il soutint qu'au contraire le prévenu n'était pas un criminel de droit commun, et qu'on ne devait pas le traiter comme un voleur de banque ou un fraudeur de grande classe.

Même si le procureur de la Couronne avait rappelé encore une fois qu'un certain Clovis Arès, libéré sous un cautionnement de \$60,000, en attendant son appel en Cour suprême, avait fait faux bond à la Justice, que le recherche vainement depuis plusieurs mois.

Morte à la suite de traitements de beauté ou à cause de calmants?

Mlle Antoinette Céré, décédée le 13 juillet dernier, aurait déboursé \$800 pour recevoir un traitement de beauté au visage à l'Institut Yolondré Peau de Soie.

C'est du moins ce qu'a déclaré, hier, le lieutenant Raymond Pominville au juge Maurice Rousseau. Le policier a spécifié qu'il avait obtenu cette information de M. André Marois, l'un des trois accusés de négligence criminelle relativement à la mort de Mlle Céré, une infirmière de 21 ans.

Le lieutenant Pominville témoignait à l'enquête préliminaire du Dr Jean-Marie Latreille. Celui-ci était le mé-

decin consultant de la clinique de soins de beauté.

A la fin de la séance d'hier, plusieurs se demandaient si Mlle Céré était morte après avoir absorbé une trop forte dose de calmants ou simplement à cause du traitement qu'on lui a fait subir à la clinique.

D'autres se demandent si Mlle Céré ne souffrait pas d'une maladie que les médecins ne peuvent découvrir lors d'un examen ordinaire?

Les réponses à ces questions seront sans aucun doute connues aujourd'hui ou demain alors que se poursuivra l'enquête préliminaire du médecin.

Un crâne humain est trouvé par des enfants

Le Bureau des enquêtes criminelles de la sûreté du Québec du district de l'Outaouais enquête présentement sur la découverte d'un crâne humain, trouvé à environ un mille du village de St-Emile de Sulfisque, comté de Papineau. La découverte fut faite par des enfants.

"Pour l'instant, nous ne possédons aucun détail en

ce qui a trait à l'identité et la cause apparente du décès", a révélé la Sûreté du Québec.

Le caporal J.C. Simard, du bureau des Enquêtes criminelles de la Sûreté du Québec du district de l'Outaouais est chargé de cette enquête et de nouveaux développements sont à prévoir d'ici peu.

tele presse

vous dit d'avance ce qui va se passer à la télévision.

TELE-PRESSE tous les samedis dans

la presse

PUISSANCE

Le 135 CV Chrysler est certifié comme le hors-bord 4 cylindres de série le plus puissant de l'heure. Haute compression, carter étanche, carburateurs à corps surdimensionnés. Conçu pour assurer rendement et sûreté de fonctionnement.

Renseignements et noms des dépositaires—voir section des annonces classées.

CHRYSLER Marine

Hé!

des prix de la musique un disc-jockey une piste d'essai et des 10-vitesses de course à \$79.95.

Samedi: Grande fête d'Ouverture de La Fabrique de bicyclettes Beekay. (voir annonce jeudi)

un bon achat à un bon prix...

chemises en tricot de coton pour hommes... Bon'idée



Fraîches et confortables

Un collection de manches courtes avec encolure ras-de-cou ou en V. Grand choix de teintes grand-teint avec garniture assortie. Tailles: P. M. G. TG.

222 ch.



Tricot pour garçons

Une magnifique sélection de styles, motifs et couleurs en 100% nylon ou en mélange coton/ rayonne. Tailles 8 à 16.

2/3.

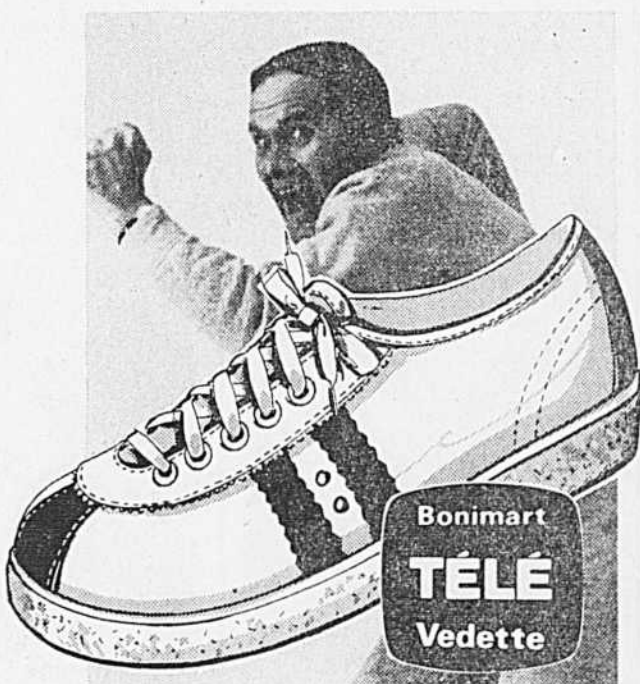

Bonimart TÈLÈ Vedette

Souliers de trot

En vinyle blanc avec orifices, bout en vinyle suédé bleu, entrée et languette rembourrées, fausse-semelle coussinée, semelle antidérapante. 11 à 2, 2 1/2 à 6, 6 1/2 à 12.

Notre Rég. 4.99 à 6.99

4. pre



Costumes de bain

Pour garçons. Grand assortiment de costumes de cette année en latex et nylon extensible. Divers modèles, au choix. Imprimés vifs ou couleurs unies. Tailles P. M. G.

199 ch.



Pantalons tout-aller

Ces pantalons à jambes évasées comprennent: jeans en denim de coton 14 oz. bleu indigo 10 oz. bleu délavé et pantalons en quadrillés de coton et en mélange 50% polyester/50% coton sans repassage.

Tailles pour hommes 28 à 38. Garçons 8 à 18 et élastique au dos, tailles 7 à 12.

599 pre

499 pre

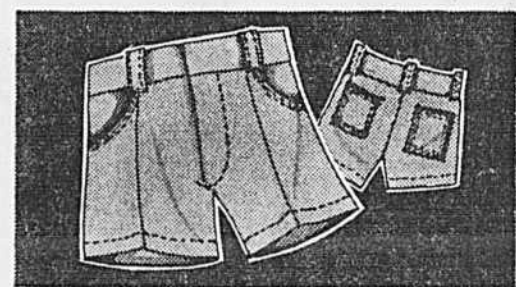

Shorts sport

Dans un mélange polyester/coton sans repassage ou en denim de coton bleu 10 oz. Deux poches au devant et 2 au dos. Pour hommes, tailles 28 à 38, garçons 8 à 18.

399 pre

222 pre



Caleçons ou camisoles 3-dans-un-paquet

Pour hommes. Caleçons avec taille élastique, camisoles style athlétique. Tailles P. M. G. TG. en blanc. Fabrication canadienne.

199 pqt.



Costumes de bain

Pour hommes. En tissu qui retiennent bien leur forme et séchent vite. Plusieurs styles, au choix en teintes unies ou en imprimés divers. Devant régulier, à attache ou avec ceinture, au choix. Tailles P.M.G.

299 ch.

Tous les prix sont en vigueur jusqu'à la fermeture samedi. Nous nous réservons le droit de limiter les quantités.

Bonimart

HEURES D'AFFAIRES
LUN.-MAR.-MER. 9 A.M. À 6 P.M.
JEU. ET VEN. 9 A.M. À 5 P.M.
SAMEDI 9 A.M. À 5 P.M.
STATIONNEMENT GRATUIT

PLAZA CHATEAUGUAY
15-17 Boul. St-Jean-Baptiste
Châteauguay, Qué.

PLACE VIAU
7600, rue Viau
Montréal, Qué.

CENTRE D'ACHATS DUVERNAVY
3100, Boul. de la Concorde Duvernay Laval
Entre le pont Papineau et Pie IX

PLACE DESORMEAUX
Angle Chemin de Chambly et
Boul. Desormeaux, Longueuil, Qué.

GREENFIELD PARK
840 Boul. Taschereau
Greenfield Park, Qué.

PLACE ST-JEAN
Boul. du Séminaire
et rue St-Louis, St-Jean, Qué.

AVCO CHARGEX
PLAN DE MISE-DE-CÔTE



Qualité en divertisseurs 8 pistes

Bonis Spéciaux



A. ou B.
Au choix

74⁹⁹
ch.

Lecteur stéréo 8 pistes avec haut-parleurs

Ce lecteur stéréo est fabriqué avec précision et vous fera découvrir la haute fidélité avec les cartouches 8 pistes. Fini noyer grené.

Courseurs pour volume, équilibre et tonalité. Sélecteur de canal avec voyant pour vous aider à trouver ce que vous voulez entendre.

1. Prise pour écouteur
2. Prise à télécommande
3. Cavité pour cartouche
4. Bouton pour volume
5. Bouton pour tonalité
6. Bouton pour équilibre
7. Bouton pour sélection de canal
8. Indicateur de canal
9. Prise électrique

Lecteur et enregistreur 8 pistes transistorisé

Voici un meuble élégant qui vous procurera des heures de loisir. Ebénisterie en noyer veiné. Avec boutons sélecteurs de canal, voyant, prise pour écouteur, 2 prise pour microphone. Au complet, avec 2 micros.

1. Voyant indicateur de canal
2. Bouton sélecteur de canal
3. Prise pour écouteur
4. Porte pour cartouche 8 pistes
5. Prises pour micro
6. Bouton pour enregistrer
7. Voyant enregistrement

Achetez un de ces appareils-photo et épargnez

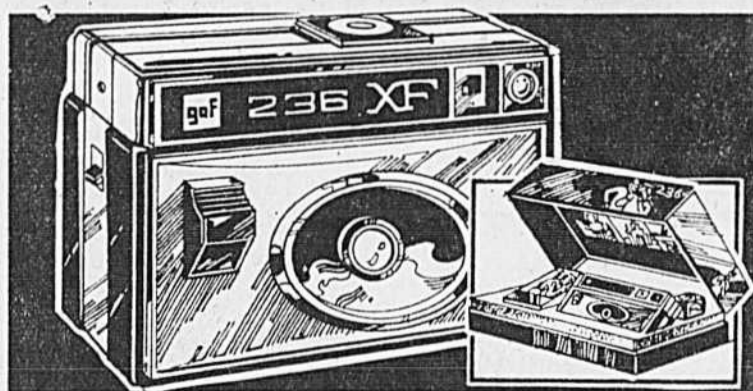

Chargement instantané

Appareil-photo GAF — le genre de caméra qu'après avoir chargée, vous n'avez qu'à viser et tirer des photos. Au complet avec film 126 et magique. Passe-poignet. Sous boîte-cadeau pour la Fête des Pères. Garantie d'un an.

12⁹⁹
ch.

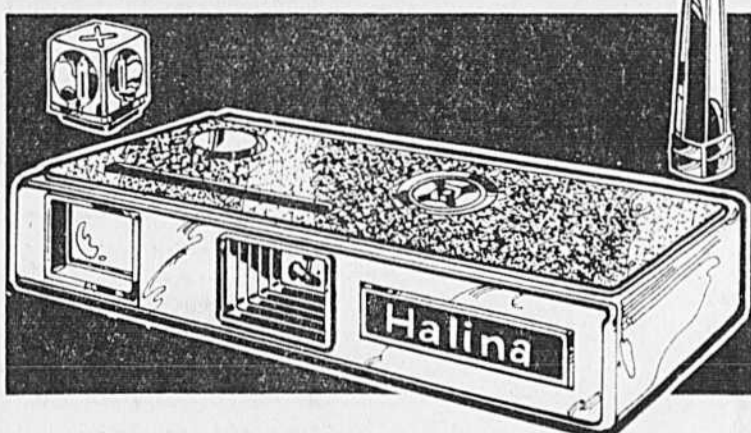

Minimatic 110 de poche

Un appareil Halina facile à charger. Au complet avec éclair et rallonge. Se glisse dans votre poche ou votre sac à main. Garantie d'un an.

19⁹⁹
ch.

Tous les prix sont en vigueur jusqu'à la fermeture samedi. Nous nous réservons le droit de limiter les quantités.

Piles Novel
Formats C & D
8/1.
Format style
12/1.



HEURES D'AFFAIRES
LUN.-MAR.-MER. 9 A.M. À 6 P.M.
JEU. ET VEN. 9 A.M. À 9 P.M.
SAMEDI 9 A.M. À 6 P.M.
STATIONNEMENT GRATUIT

PLAZA CHATEAUGUAY
15-17 Boul. St-Jean-Baptiste
Châteauguay, Qué.

PLACE DESORMEAUX
Angle Chemin de Chamary et
Boul. Desormeaux, Longueuil, Qué.

PLACE VIAU
7600, rue Viau
Montréal, Qué.

GREENFIELD PARK
840 Boul. Taschereau
Greenfield Park, Qué.

CENTRE D'ACHATS DUVERNAY
3100, Boul. de la Concorde Duvernay-Laval
Entre le pont Papineau et Pie-IX

PLACE ST-JEAN
Boul. du Séminaire
et rue St-Louis, St-Jean, Qué.



L'ex-Miss Monde Wallace a ingurgité des barbituriques

Marji Wallace, ex-Miss Monde, âgée de 20 ans, repose présentement dans un état critique à l'hôpital méthodiste d'Indianapolis. Les médecins ont rapporté qu'elle avait ingurgité une quantité dangereuse de barbituriques et qu'on était en train de lui faire subir un traitement spécial. Miss Wallace, qui était une amie intime du coureur automobile Peter Revson, qui s'est tué il y a quelques mois, a été déçue de son titre de Reine de beauté à cause de la publicité entourant sa liaison avec George Best, une étoile du soccer, qu'elle avait accusé de vol. Le père de la belle Marji, a rassuré les journalistes sur le sort de sa fille. "C'est un accident, dit-il, elle va certainement s'en sortir."

Juge tué par une bombe qu'il a reçue par la poste

Le juge James Lawless de la Cour supérieure de l'Etat de Washington a été tué, hier matin, par l'explosion d'une bombe de fabrication domestique contenue dans un colis qui lui fut délivré par la poste à son bureau de Prosser.

Le maître des postes de l'endroit, M. Frank Suhadolnik, a rapporté que le colis était emballé dans un vieux sac en papier et mesurait environ trois pouces de longueur, trois d'épaisseur et six de longueur. Il portait un timbre de 10 cents commémorant l'Expo 74 de Spokane. Et l'adresse du juge y était écrite à la main.

Mme Maxine Hancock, greffier à la Cour, a elle-même porté ce colis à M. Lawless dès qu'il est arrivé à son bureau. Il l'a regardé en disant: "What in the world is this".

A peine une minute après que Mme Hancock eut quitté le bureau, l'explosion se produisit: Le juge fut tué sur le coup.

Dans l'entourage du juge Lawless, on se perd en conjectures. La police possède peu d'indices et peut difficilement trouver une raison à un tel attentat.

Prosser est une petite ville et on ne connaît pas d'ennemis au juge Lawless, qui y avait pratiqué pendant 17 ans.

D'autres attentats du genre ont été commis dans la région au cours des quinze derniers jours. Cependant, on ignore encore si un lien existe entre ces attentats et celui dont le juge Lawless a été victime.

Un adolescent se noie dans le lac du parc Angrignon

Un adolescent de 15 ans, Réjean Gauthier, du 876, 2e Avenue à Verdun, s'est noyé hier après-midi dans le lac des Braves du parc Angrignon qu'il tentait de traverser à la nage avec l'un de ses camarades. Le jeune Gauthier et ses compagnons, Denis Demers et Daniel Chénier, se promenaient à bicyclette dans le parc municipal d'Angrignon lorsqu'ils décidèrent de se saucer les pieds, histoire de se rafraîchir un peu. Le petit lac des Braves qui longe la rue des Trinitaires a environ 500 pieds de diamètre et en certains endroits plus de 15 pieds de profondeur. Il est interdit aux baigneurs. Gauthier et Demers ont cependant décidé de le traverser à la nage. A 25 ou 30 pieds du bord, le jeune Gauthier a suffoqué. Son compagnon a tenté en vain de le sauver. Ce sont les hommes de l'escouade technique de la CUM qui ont repêché le corps quelque temps plus tard.

Fin des vols d'endurance de Concorde 02

PARIS (AFP) — L'aller et retour Paris-Rio de Janeiro dans la même journée, effectuée aujourd'hui par Concorde 02 met fin à la série de dix vols consécutifs d'endurance au-dessus de l'Atlantique-sud. M. André Turcat, de l'Aérospatiale, société constructrice du supersonique et M. Jacquet, d'Air-France pilotent l'appareil sur le parcours Roissy-Dakar et Dakar-Roissy. MM. Jean Franchi et Gilbert Defer, de l'Aérospatiale, sont aux commandes sur l'étape Dakar-Rio et Rio-Dakar. Le Concorde sera de retour à Roissy vers 22h30 (21h30 GMT). Chaque vol durera environ six heures.

Les \$3.3 millions seront distribués selon les besoins

par Mariane FAVREAU

Si le Conseil scolaire de l'île de Montréal a prévu un budget ambitieux au chapitre du rattrapage en milieux défavorisés, soit plus de \$3.3 millions, les projets soumis dans les délais impartis sont relativement modestes.

Et le président du comité responsable, M. Pierre Légaré, estime qu'il en est sans doute mieux ainsi. Avant tout, il faut apprécier les besoins et instaurer un programme dans une perspective de continuité.

Ainsi, à son assemblée d'hier soir, le Conseil scolaire a approuvé des subventions à trois commissions scolaires: Baldwin-Cartier, \$10,000; Sainte-Croix, \$25,175; Verdun, \$30,000.

La première procédera à l'animation et à la rencontre sur l'île Bizard afin de formuler des hypothèses d'action réalistes qui répondraient aux aspirations de la clientèle.

A la commission scolaire Ste-Croix, on maintiendra une maternelle française pour les petits de quatre ans dans le secteur Crevier, à Saint-Laurent. A Outremont, c'est un projet de recherche, d'animation et de planification qui est retenu pour les secteurs Sainte-Madeleine, St. Mary Magdalen, Lajoie.

Enfin, à Verdun, la subvention servira à ouvrir la bibliothèque de l'école Notre-Dame-de-la-Paix après les heures de classe; on voudrait déboucher éventuellement sur l'implantation d'un centre communautaire.

On prévoit, de plus, un programme de visites éducatives et d'activités de plein air pour les élèves des deux écoles de la paroisse Notre-Dame-de-la-Paix.

Ces programmes s'appliqueront en septembre prochain.

Bien manger à l'école

D'autre part, les membres du Conseil scolaire ont eu droit à un exposé fort bien fait sur "l'art culinaire en institution". Ceci, au moment de l'étude des règlements sur la politique alimentaire du conseil.

Mme Saint-Jean-Demers, directrice du bureau de la nutrition de la CECM, a rassuré certains commissaires qui craignaient que les subventions aux repas n'aillent dans la mauvaise poche.

Il s'agissait hier d'adopter les règlements par lesquels la politique alimentaire du Conseil sera appliquée dès septembre. Un budget de \$1.4 million est d'ailleurs à la disposition des commissions scolaires qui choisiront d'entrer dans ce projet.

Il s'agit donc, pour assurer de saines habitudes alimentaires, de privilégier certains mets et d'en bannir d'autres. Les premiers sont "subventionnés", l'élève ne payant qu'une partie du coût réel, l'autre partie étant défrayée par le conseil.

Prix uniforme

Les prix sont établis de façon uniforme pour toutes les écoles de l'île et, pour être agréées, les commissions scolaires devront se conformer à tous les articles du règlement.

A titre d'exemple: l'élève paiera \$0.55 pour le mets principal et le Conseil dé-

boursera \$0.35. Le lait coûtera \$0.05 à l'élève et la subvention comblera l'autre \$0.05. La liste pourra être révisée au besoin pour tenir compte des prix réels.

Par contre, les commissions, pour être participantes, devront absolument bannir les frites, et autres aliments cuits à grande friture, les eaux gazeuses, les barres de chocolat, les chips, etc.

Le règlement stipule les aliments subventionnés et non subventionnés, la quantité requise par portion et le prix de vente à l'élève. Un conseiller en alimentation sera engagé par le conseil sur une base temporaire pour animer ce programme.

Des commissaires se sont préoccupés de l'obtention possible de crédits additionnels pour les milieux dits défavorisés. On suggère de faire appel au ministère des Affaires sociales qui débourse déjà pour les suppléments alimentaires. D'autres voudraient donner plus de latitude aux commissions scolaires pour le choix des mets ou l'application du règlement; mais il a finalement été adopté à l'unanimité.

La CECM qui fait déjà l'application de ce programme, note un accroissement considérable de clientèle depuis son entrée en vigueur.

Enfin, des représentants de parents ont soulevé le problème de maternelles plein temps pour enfants de quatre et cinq ans qui disparaissent à l'automne. La CECM les avait instaurées dans une quinzaine d'écoles francophones, là où les petits québécois jouissaient de ce privilège.

Les parents ont reçu la même réponse qu'à la CECM: la question dépend du ministère de l'Éducation qui n'autorise plus ce genre de dépense. La CECM et le Conseil scolaire ont toutefois entrepris des démarches à Québec.

Un parent a déclaré, au nom de ses collègues qu'il est "inadmissible que la CECM autorise le gouvernement à admettre dans nos écoles des enfants immigrants, à plein temps, tandis que nos jeunes ne peuvent y aller".

La CECM se prononcera sur le bill 22

A sa réunion de jeudi le 6 juin, le Conseil des commissaires de la Commission des écoles catholiques de Montréal se prononcera sur le projet de loi 22. La réunion, qui débutera à 14 heures, se tiendra au siège social de la CECM, 3737 est, rue Sherbrooke.

Le public qui assistera à cette assemblée aura l'occasion également de voir une sélection de quelque 250 instruments de musique fabriqués par des élèves de l'élémentaire.

Ces instruments sont exposés dans le hall d'entrée du siège social de la Commission.

Une hausse salariale de 20 pour cent à 1,200 employés de CP AIR

(PC) — Les quelque 1.200 employés au sol de la société CP Air ont accepté, mardi, une nouvelle convention collective de travail qui leur procure une hausse salariale de 20 pour cent.

Un porte-parole syndical a précisé que le salaire mensuel de la majorité de ces employés allait être porté de \$838 à \$1,013.

Les représentants de la Fraternité des commis de chemins de fer, de lignes aériennes et de navigation

avaient décidé la partie patronale à renégocier le contrat de 34 mois après seulement 18 mois, afin de faire face à la hausse du coût de la vie.

Les employés au sol de CP Air sont postés à Montréal, Toronto, London, Winnipeg, Calgary, Edmonton, Vancouver et autres villes de la Colombie-Britannique.

Les syndiqués ont approuvé le nouveau contrat par la poste, au cours d'une période de deux semaines.

Taux de croissance: zéro d'ici l'an 2,000

TORONTO (PC) — Le taux de croissance des Canadiens doit atteindre zéro d'ici l'an 2,000, sinon ils devront restreindre leurs libertés fondamentales. C'est ce que révèle une analyse de quelque 60 académiciens, hommes d'affaires et activistes présentée à l'Institut national de Survivance, lors d'une conférence au collège Glendon.

L'analyse portait sur l'utilisation de l'énergie, la consommation d'aliments et l'urbanisation. Les panelistes devaient tenter de déterminer les tendances dans ces domaines et étudier les façons d'inscrire le problème de la survie de l'environnement dans la présente campagne électorale.

Bons achats sur roues pour toute la famille



Bicyclette de luxe 20" pour filles ou garçons

Bon'idée
38⁹⁹ ch.

Récompensez votre enfant à la fin de l'année scolaire en lui achetant ce superbe vélo. Avec guidon surélevé dont ils raffolent tous et en plus selle brillante, réflecteur arrière 3" et béquille. De très bonne fabrication avec roues à jantes chromées, garde-chaîne et garde-boue chromés.

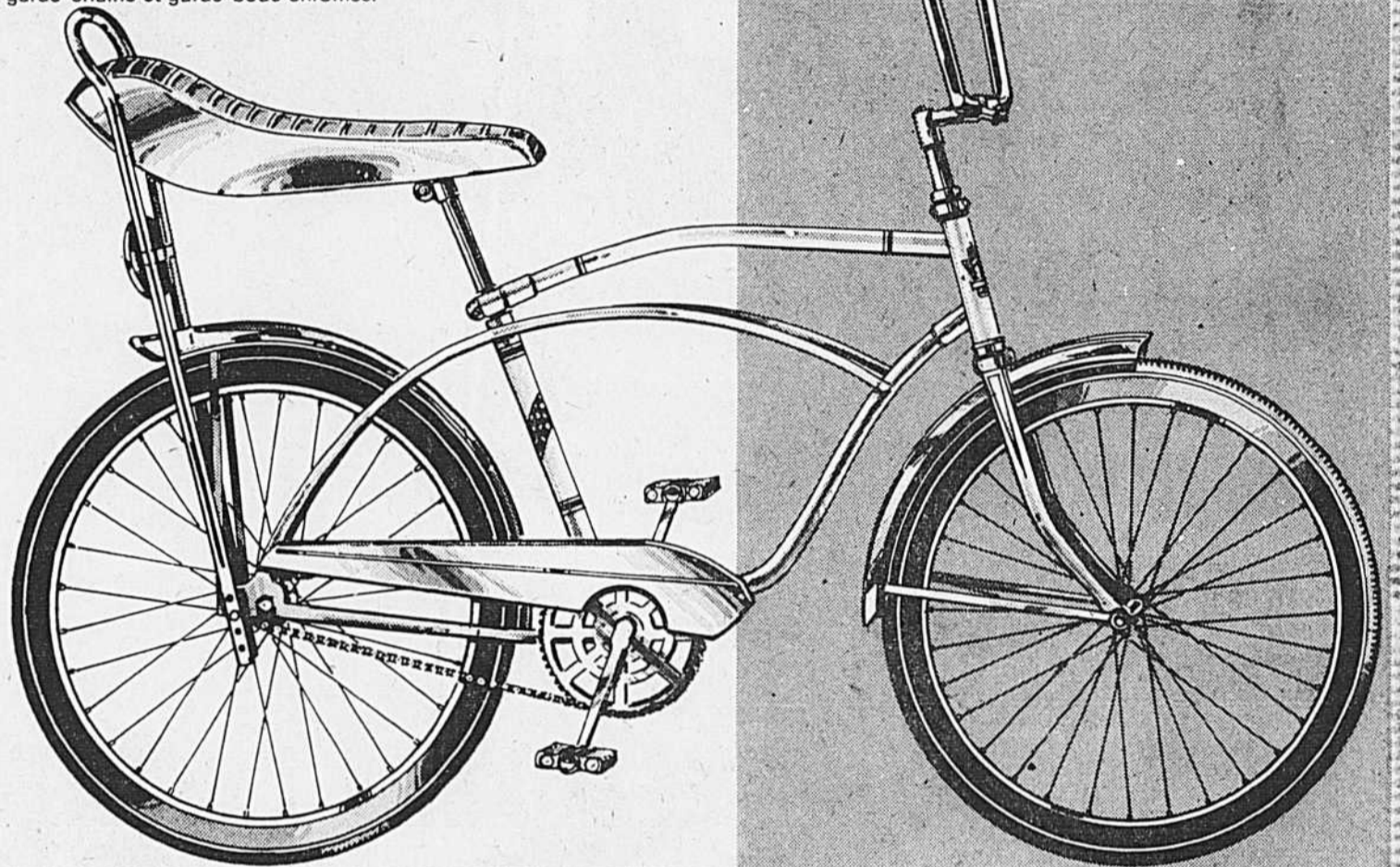

Vélo de luxe 10 vitesses avec dérailleur Shimano

Ce vélo de course est rempli d'avantages de qualité qui le rendent une offre exceptionnelle et un plaisir de posséder.

• Cadre 21", pneus 27" • Freins à tirage central avec levier de sûreté • Commandes de vitesse Shimano • Guidon de course galonné • Selle de course • Pédales genre étrier.

Disponible en modèles pour hommes ou pour femmes.

Boni-Spécial
99⁹⁹ ch.

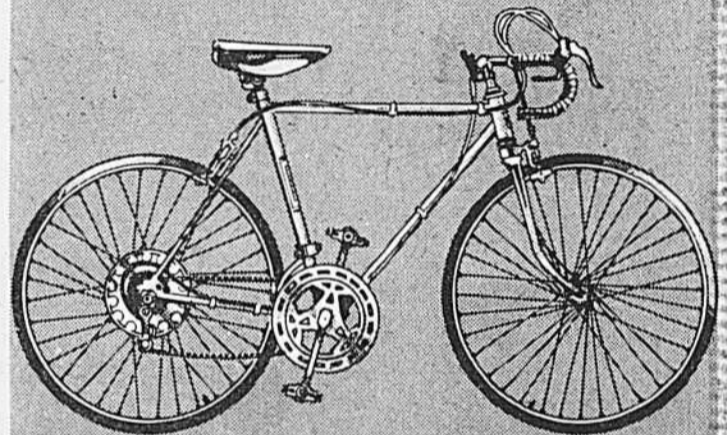

Bicyclette 3 vitesses pour garçons

Cette bicyclette est fabriquée pour durer beaucoup d'années et votre garçon sera envié par tous ses amis. Avec freins à rétro-pédalage, selle sport, roues 26", réflecteur arrière et béquille.

Boni-Aubaine
59⁴⁴ ch.

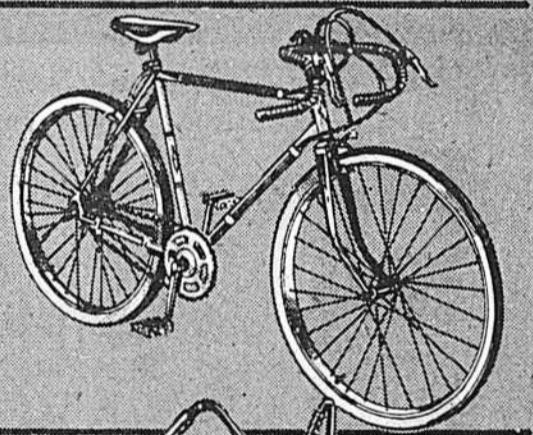

Vélo convertible deluxe

Ce modèle est aussi pratique qu'il est solide... vous n'avez qu'à enlever la barre transversale et il devient un modèle de filles. Avec roues 20", selle brillante, garde-boue avant et arrière chromés, garde-chaîne chromé et réflecteur arrière 2".

Boni-Epargne
38⁹⁹ ch.

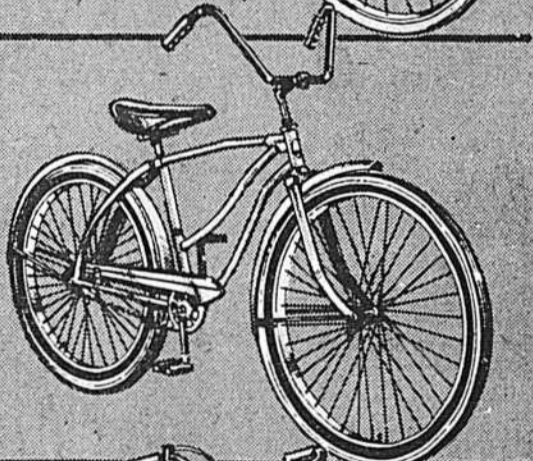

Vélo 3 vitesses pour adultes

Avec dérailleur Shimano. Un modèle léger qui est idéal pour le cycliste désinvolte. Modèle pour dames et pour hommes. Roues 26", pédales avec réflecteur, garde-chaîne et béquille.

Boni-Valeur
59⁸⁸ ch.



Tous les prix sont en vigueur jusqu'à la fermeture samedi. Nous nous réservons le droit de limiter les quantités.



HEURES D'AFFAIRES
LUN.-MAR.-MER. 9 A.M. À 6 P.M.
JEU. ET VEN. 9 A.M. À 5 P.M.
SAMEDI 9 A.M. À 5 P.M.
STATIONNEMENT GRATUIT

PLAZA CHATEAUGUAY
15-17 Boul. St-Jean-Baptiste
Châteauguay, Qué.

PLACE DESORMEAUX
Angle Chemin de Chambly et
Boul. Desormeaux, Longueuil, Qué.

PLACE VIAU
7600, rue Viau
Montréal, Qué.

GREENFIELD PARK
840 Boul. Taschereau
Greenfield Park, Qué.

CENTRE D'ACHATS DUVERNAY
3100, Boul. de la Concorde Duvernay, Laval
Entre le pont Papineau et Pie IX

PLACE ST-JEAN
Boul. du Séminaire
et rue St-Louis, St-Jean, Qué.



BONNIS-AUBAINES...

piscines de qualité pour toute la famille



Piscine de 60" pour enfants

Voici un moyen économique de rafraîchir les enfants durant les jours très chauds.

Piscine en polyéthylène sans couture qui durera beaucoup de saisons. Se plie pour transport et remisage facile. Motif marin multicolore.

6⁹⁹ ch.

Piscine de 45" en poly

La piscine décrite ci-dessus mais plus petite pour les jeunes enfants.

4⁴⁹ ch.

89⁸⁸ au complet

Piscine de 12 pi. avec filtre et échelle

Du plaisir instantané... ajoutez de l'eau et toute la famille peut se récréer tout l'été.

Cette piscine Corona est faite pour durer beaucoup d'années. Parois en acier strié, barre supérieure et inférieure de 1/2", montants de 2" et doublure épaisse. Au complet avec filtre à cartouche et échelle tout acier de 36".

L'ensemble complet est dans une seule boîte pour transport facile.

Nos employés se feront un plaisir de répondre à vos questions sur l'installation et l'entretien de cette piscine. Informez-vous aussi de nos plus grandes piscines. Recherchez notre grand choix d'accessoires pour la piscine et les produits chimiques.



44⁹⁹ ch.

Portique solide à 6 montants

Un ensemble superbe pour les jeunes. Avec 2 balançoires, une balancelle et une balançoire double, 17" de largeur. Les sièges sont faits de plastique solide et le cadre est en acier tubulaire fini de couleur brillante. Peinture non-toxique résistant aux intempéries. Barre transversale, 9 pi. 8" de longueur, hauteur, 6 pi. 9" (environ).

Portique de luxe à 6 montants

Tel que ci-dessus mais plus gros, balançoire double de 27" de largeur. Barre transversale 10 pi. 6", hauteur 7 pi. 7" (environ).

59⁹⁹ ch.

14⁹⁹ ch.

"Big Mack Drag" tout-terrain

Ce vélo très populaire a pour caractéristiques: cadre en acier tubulaire solide avec fourche tout-terrain, guidon genre antenne avec poignées de bonne prise; selle moulée, gros pneus. Fini deux nuances.



2/.99

Plantes tropicales-3" H. Un joli assortiment qui ajoutera de la gaieté à votre foyer.

Prix disponibles dans les magasins Duvernay et St-Jean.

Tous les prix sont en vigueur jusqu'à la fermeture samedi. Nous nous réservons le droit de limiter les quantités.

LES MAUX DE NOTRE LANGUE



PAR PIERRE BEAUDRY
COLLABORATION SPÉCIALE

Mêlons-nous de ce qui nous regarde

On a souvent besoin d'un plus gros que soi, dirait LA FONTAINE s'il vivait de nos jours où le loyer de l'argent est si cher. Aussi est-ce avec un peu d'appréhension que j'entreprends la critique de la nouvelle campagne de publicité d'une certaine banque trop royalement canadienne pour que j'ose mentionner son nom.

La campagne en question est fondée sur un emploi pour le moins insolite du verbe "se mêler". Tellement insolite qu'avant longtemps c'est notre langue qui aura besoin d'être démêlée. Parce qu'encore une fois une mauvaise publicité aura accéléré notre anglicisation.

Quand un Québécois dit qu'il est tout mêlé, il parle anglais sans le savoir (I am all mixed up). Car si le verbe "mêler" est parfois synonyme d'embrouiller, ce n'est qu'en parlant des choses qu'on peut l'utiliser de la sorte.

On peut mêler une affaire, on peut mêler les cartes, mais quand on dit qu'une personne est mêlée, on entend qu'elle est impliquée.

On peut dire: "Un tel a été mêlé à cette affaire" et c'est probablement à partir de cela qu'on disait autrefois que quelqu'un se démêlait d'un embarras ou d'une difficulté, tournure qui est d'ailleurs désuète aujourd'hui.

Il est vrai que dans certains cas "se démêler" peut être l'antonyme de "se mêler". Mais même alors il ne peut pas exprimer le contraire d'un sens que ce dernier verbe n'a pas. Commençons donc par voir ceux qu'il a.

Sous la forme simple, le verbe "mêler" ne s'applique aux personnes que dans le sens de FAIRE PARTICIPER, ou ASSOCIER, quelqu'un à quelque chose, ou encore, comme je viens de l'indiquer, IMPLIQUER quelqu'un dans une affaire.

Sous la forme pronominale, il s'emploie, selon ROBERT, dans les sens suivants: SE JOINDRE (se mêler à la foule), S'AVISER (lorsqu'il se mêle de travailler, il réussit mieux qu'aucun autre) ou encore S'OCCUPER (se mêler des affaires d'autrui). D'où il devient clair que puisque "se mêler de ses affaires" signifie s'en occuper, le slogan "Démêlez-vous de vos affaires" ne peut vouloir dire rien d'autre que "désintéressez-vous (ou cessez de vous occuper) de vos affaires". Ce qui est exactement le contraire de ce que ses auteurs veulent dire. Et quant à l'annonce qui fait dire à un client "Je suis tout démêlé", elle est aussi française que s'il disait "Je suis tout désenchevêtré".

(à suivre)

Les inondations au Québec: la situation générale s'améliore

La Protection civile du Québec a annoncé que la situation concernant les inondations est encourageante.

Les conditions s'améliorent toujours dans la région de Montréal et dans la Mauricie.

Pendant, du côté de Ferme-Neuve, dans le comté de Labelle, et de Maniwaki, dans le comté de Gatineau, on constate une légère hausse du niveau de l'eau. La réintégration est donc ralentie dans ces endroits. On constate également une hausse de 15 pouces à Fort-Coulonge.

Il n'y a toutefois pas lieu d'interpréter les hausses comme un danger certain. A Maniwaki, la route 11 n'est couverte que d'un peu d'eau et on compte utiliser le système permanent d'aqueduc et d'égouts, dès vendredi. La situation demeure sous contrôle.

Dans la région de Montréal, c'est le retour à la normale, alors que l'eau s'est complètement retirée dans huit municipalités. Ailleurs, la baisse est continue. Il ne reste plus qu'environ 15 familles d'évacuées.

Dans la Mauricie, la baisse est lente mais continue. Il ne reste plus de familles évacuées. Le lac Saint-Pierre a baissé de 4 pouces.

La protection civile, le ministère des Affaires sociales, le ministère des Richesses naturelles, ainsi que les ministères de l'Environnement et de l'Agriculture, poursuivent leurs activités à tous les niveaux: application des mesures de santé et d'hygiène, inspection des bâtiments des fermes et exploitations agricoles, surveillance des cours d'eau et révision des plans d'urgence municipaux.

La discrimination sexuelle s'est réfugiée... sous terre

OTTAWA (PC) — La journaliste Susan Riley, du Ottawa Journal, vient de découvrir que la discrimination sexuelle n'a pas disparu de la capitale fédérale: elle s'est tout simplement réfugiée... sous terre.

Mlle Riley a en effet tenté de visiter les égouts en construction, mais elle s'est heurtée à l'opposition irréductible du contremaître: comme les travaux nécessitent l'utilisation d'une broyeuse de pierres, les responsables ont décidé de traiter le chantier comme une mine.

Et la superstition veut qu'aucune femme ne pénètre dans une mine. Selon le contremaître, si Mlle Riley insistait pour visiter les lieux, les ouvriers pourraient quitter le travail.

Et il a rappelé que des mineurs anglais ont déjà débrayé parce que la reine avait essayé de visiter leurs lieux de travail.

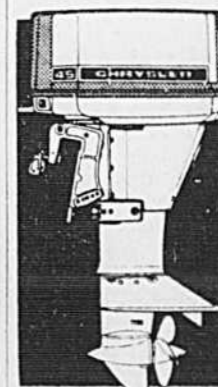

FRINGANT

Les hors-bord Chrysler 2 cylindres intermédiaires conviennent tout à fait pour les promenades en famille. Puissance à toutes les saisons vos desirs. En modèles de 35, 45 et 55 CV. La commande exclusive réduit la consommation d'essence jusqu'à 25 p. cent.

Renseignements et noms des dépositaires—voir section des annonces classées.



HEURES D'AFFAIRES
LUN.-MAR.-MER. 9 A.M. À 6 P.M.
JEU. ET VEN. 9 A.M. À 5 P.M.
SAMEDI 9 A.M. À 5 P.M.
STATIONNEMENT GRATUIT

PLAZA CHATEAUGUAY
15-17 Boul. St-Jenn-Baptiste
Châteauguay, Qué.

PLACE VIAU
7800, rue Viau
Montréal, Qué.

CENTRE D'ACHATS DUVERNAY
3100, Boul. de la Concorde Duvernay Laval
Entre le pont Papineau et Pie IX

PLACE DESORMEAUX
Angle Chemin de Chambly et
Boul. Desormeaux, Longueuil, Qué.

GREENFIELD PARK
840 Boul. Taschereau
Greenfield Park, Qué.

PLACE ST-JEAN
Boul. du Séminaire
et rue St-Louis, St-Jean, Qué.



PLAN DE MISE-DE-CÔTÉ

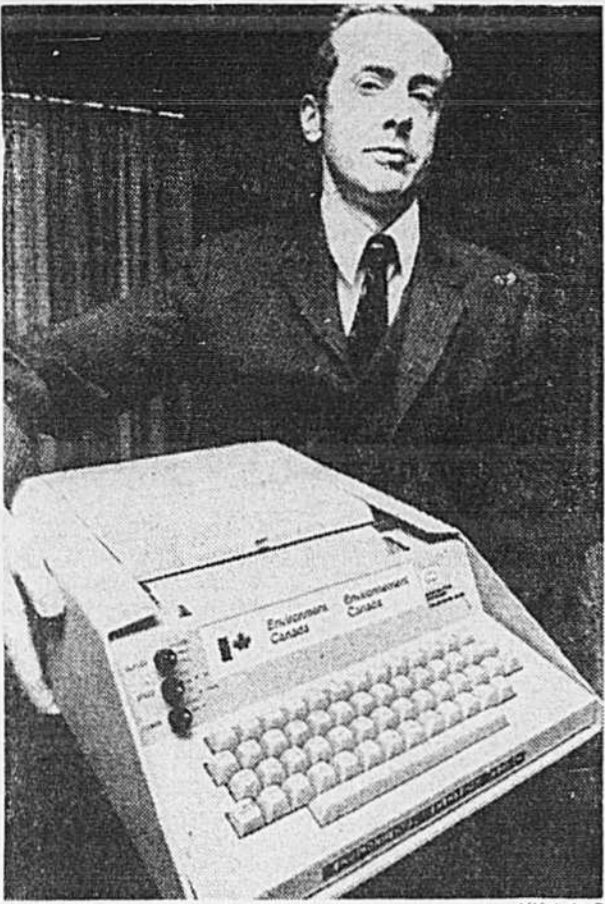

1014photo PC

Cam McNeil, du Centre fédéral de protection de l'environnement, a donné, devant les journalistes réunis à Ottawa, une démonstration de ce cerveau électronique portable qui, à \$3,000, constitue le moyen le plus perfectionné de lutte contre la pollution dans le monde. Le cerveau, une fois branché, peut être mis en communication téléphonique avec le centre fédéral de l'environnement, à Toronto, et la transmission de données sur un problème de pollution est suivie presque instantanément d'une liste de moyens à prendre pour régler le problème. Le cerveau central, à Toronto, contient plus de 200,000 données sur les diverses formes de pollution et les moyens de combattre chacune d'entre elles.

Espoir pour les diabétiques: un pancréas artificiel

TORONTO (UPI) — Une équipe de huit chercheurs médicaux de cette ville révèle qu'elle a mis au point, après sept ans d'efforts, un pancréas artificiel qui constituerait une amélioration par rapport aux méthodes conventionnelles de régularisation de la teneur du sang en sucre chez les diabétiques.

L'appareil, actionné par un ordinateur, serait le premier fabriqué par l'homme qui pourrait imiter le fonctionnement d'une glande à sécrétion interne, en l'occurrence le pancréas.

Approuvé conjointement par le Toronto Hospital for Sick Children (un hôpital de Toronto pour enfants malades) et l'Institut de Biomedical Engineering (Institut de technologie biomédicale) de l'université de Toronto, l'appareil redonne un nouvel espoir aux personnes qui souffrent de diabète extrême ou à long terme.

Nonobstant le traitement ordinaire, à l'insuline, ces personnes souffrent, de surcroît, à cause d'un diabète, d'infirmités, d'incapacités, telles que: cécité, défaillances du rein, du cœur, problèmes de circulation dans les mains et les pieds.

Le diabète résulte d'un fonctionnement défectueux du pancréas, organe qui produit de l'insuline, laquelle est une hormone nécessaire au maintien normal de la teneur du sang en sucre. C'est, plus précisément, un excès de sucre dans le sang qui cause les diabètes.

Le pancréas artificiel, assez semblable à un télé-

viser moyen au point de vue dimensions, régularise constamment la teneur du sang en sucre par le truchement d'un "contrôleur". Il peut doser très exactement l'insuline requise quand la teneur du sang en sucre augmente plus qu'il ne faudrait et, quand cette teneur devient trop basse, il injecte de la dextrose (i.e. du sucre) dans le sang.

Les huit experts torontois croient que l'appareil permettra d'éliminer les fluctuations de la teneur du sang en sucre dans les cas extrêmes, ou à long terme, de diabète, fluctuations inhérentes à traitement conventionnel. Beaucoup de spécialistes pensent que ces fluctuations sont responsables des infirmités et incapacités qui accompagnent souvent le diabète.

Le Dr Michael Albisser, le technologue de l'équipe des huit, affirme que le pancréas artificiel peut régulariser la teneur du sang en sucre mieux que l'organe naturel. D'autre part, selon lui, il faudra encore cinq ans avant que l'appareil soit assez miniaturisé pour devenir portable. "Le côté technologique du problème est résolu. Reste une mise au point".

Quand un patient fait usage du pancréas artificiel, il est relié à l'appareil par deux tubes, l'un servant à tirer du sang pour analyse, l'autre pour l'injection d'insuline ou de dextrose.

Le Dr Albisser a révélé que l'appareil sera fabriqué par la compagnie American Life Science Instruments.

Le Canada va adhérer au projet "Aerosat"

WASHINGTON (PC) — Les représentants du Canada et de l'Europe seraient prêts à signer une entente à la fin du présent mois, complétant un accord avec les Etats-Unis en vue de la mise en place d'un réseau de satellites qui préviendrait un éventuel chaos dans les corridors aériens transatlantiques.

Ce système, connu sous l'appellation d'Aerosat, sera mis en place à titre expérimental seulement. Ces satellites ne seraient pas utilisés commercialement avant les

années 80, le trafic aérien, entre-temps, continuant à être contrôlé par des stations radio terrestres.

En vertu de l'entente, le Canada, les Etats-Unis et dix pays européens partageront le coût de mise en place de deux satellites au-dessus du Nord-Atlantique. Durant plusieurs années, les intéressés testeront et évolueront l'utilité de ces satellites pour la navigation aérienne et les communications entre les stations terrestres et les envolées transatlantiques.

Grève chez Arcweld

La compagnie Arcweld Ltée, de ville St-Laurent, a poussé ses 75 employés membres du Syndicat national des machineries de Montréal — CSN — à déclencher un arrêt de travail, selon un communiqué émis hier par la CSN à Montréal.

Son attitude paternaliste moyenâgeuse a été un des éléments importants qui a influé la décision des employés, ajoute-t-on.

Cette compagnie, qui est loin d'avoir des problèmes financiers, n'a pas jugé opportun de tenir compte des revendications de ses employés et préfère les garder en grève sur les conseils d'un personnage qui refuse d'évoluer sur le plan social et considère les travailleurs comme

des numéros, affirme le syndicat.

Ce groupe de travailleurs qui est accrédité depuis 1948 et qui n'a jamais utilisé le moyen ultime qui est la grève considère que le mépris a assez duré.

Ce que réclament ces syndiqués, entre autres: 1) une négociation de bonne foi, 2) règlement de tous les points en litige: a) salaire, b) conseil d'arbitrage, c) vacances, d) indexation des salaires basée sur l'augmentation de l'indice du coût de la vie.

L'écart entre la demande syndicale et l'offre patronale est de l'ordre de 0.51.

Ces travailleurs, depuis 14 ans, n'ont reçu en moyenne que 2.5 pour cent d'augmentation par année.

Remises de qualité... solides, en acier



La G-107... Pratique et économique

144⁸⁸ ch.

Votre tondeuse, votre brouette, vos meubles de jardin, vos bicyclettes et autres articles peuvent être remisés et vous aurez encore de l'espace de reste. Voici ses caractéristiques de qualité: Grandeur: Mesures intérieures: largeur 117" x profondeur 78" x hauteur 77½". Renfort solide sur tous les côtés. Tous les panneaux sont striés pour plus de solidité. Poutre de faite monopiece pour support maximum du toit. Toutes les pièces sont numérotées pour assemblage facile.

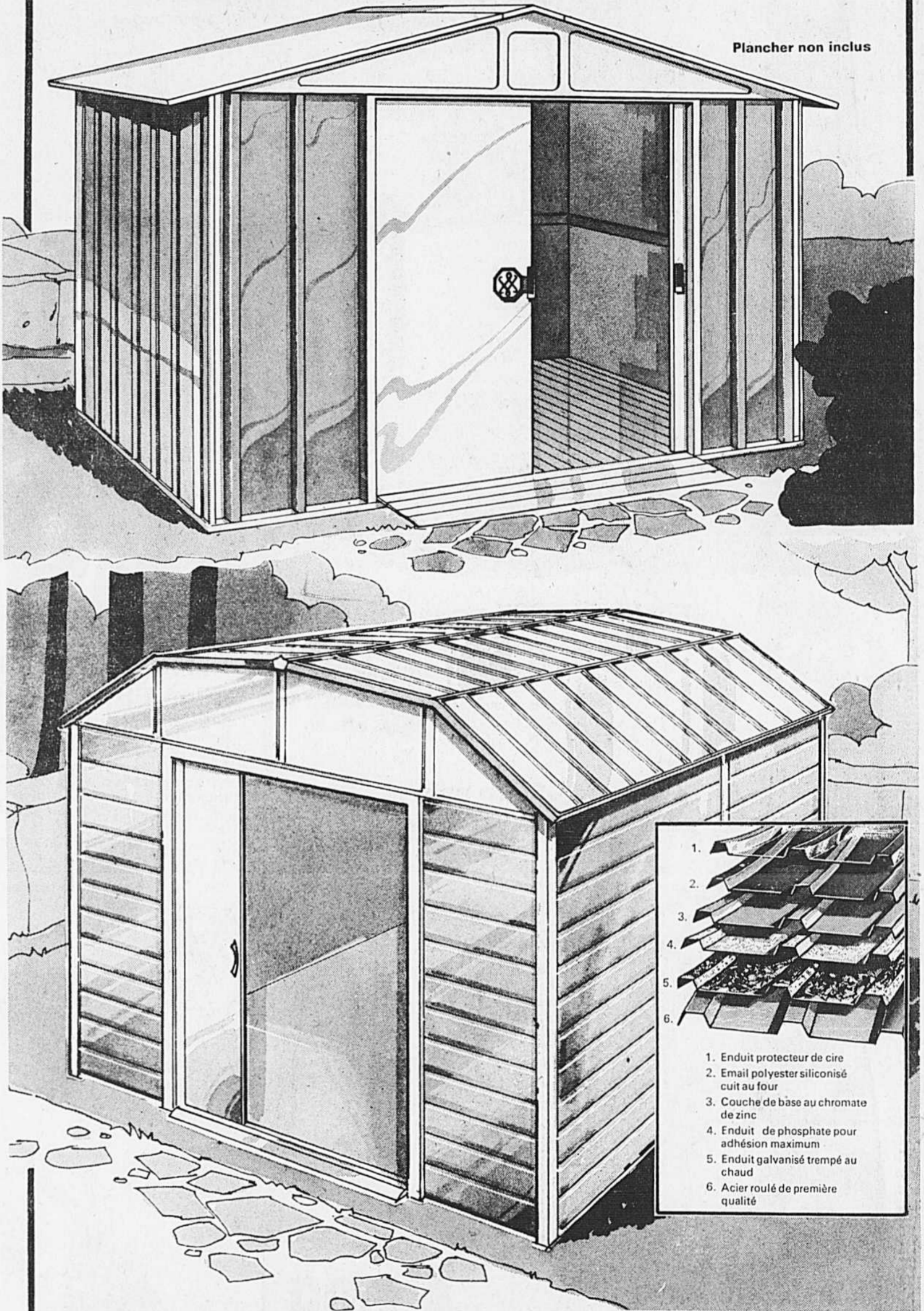

Plancher non inclus

1. Enduit protecteur de cire cuit au four
2. Email polyester siliconisé cuit au four
3. Couche de base au chromate de zinc
4. Enduit de phosphate pour adhésion maximum
5. Enduit galvanisé trempé au chaud
6. Acier roulé de première qualité

"La Gambrel" — La plus nouvelle remise en acier

247⁸⁸ ch.

Faite pour durer longtemps et s'harmoniser à votre cour. Cette remise a des murs teints séquoia qui lui donnent l'apparence d'une grange.

- Largeur 115" x profondeur 100" x hauteur 95" au centre avec embrasure de 51" de largeur x 69" de hauteur.
- Ce style de remise donne au toit le support maximum et permet de se tenir debout à l'intérieur.
- Portes coulissant sur des galets à roulements à billes — ces portes sont fabriquées pour fermeture hermétique.

Plancher non inclus

Tous les prix sont en vigueur jusqu'à la fermeture samedi. Nous nous réservons le droit de limiter les quantités.



HEURES D'AFFAIRES
LUN.-MAR.-MER. 9 A.M. À 6 P.M.
JEU. ET VEN. 9 A.M. À 5 P.M.
SAMEDI 9 A.M. À 5 P.M.
STATIONNEMENT GRATUIT

PLAZA CHATEAUGUAY
15-17 Boul. St-Jean-Baptiste
Châteauguay, Qué.

PLACE VIAU
7600, rue Viau
Montréal, Qué.

CENTRE D'ACHATS DUVERNAVY
3100, Boul. de la Concorde Duvernay-Laval
Entre le pont Papineau et Pie-IX

PLACE DESORMEAUX
Angle Chemin de Chambly et
Boul. Desormeaux, Longueuil, Qué.

GREENFIELD PARK
840 Boul. Taschereau
Greenfield Park, Qué.

PLACE ST-JEAN
Boul. du Séminaire
et rue St-Louis, St-Jean, Qué.

